

# **PRODUK DOMESTIK REGIONAL BRUTO**

**PROVINSI ACEH  
MENURUT LAPANGAN USAHA  
TRIWULAN III 2023**



**BADAN PUSAT STATISTIK  
PROVINSI ACEH**

# **PRODUK DOMESTIK REGIONAL BRUTO**

**PROVINSI ACEH  
MENURUT LAPANGAN USAHA  
TRIWULAN III 2023**

<https://aceh.bps.go.id>

**PRODUK DOMESTIK REGIONAL BRUTO  
PROVINSI ACEH  
MENURUT LAPANGAN USAHA  
TRIWULAN III - 2023**

**Katalog BPS** : 9302021.11

**No. ISSN** : 2502.0897

**No. Publikasi** : 11000.2359

**Ukuran buku** : 14.8 x 21 cm

**Jumlah Halaman** : 19 + vi halaman

**Naskah** :  
Badan Pusat Statistik Provinsi Aceh

**Gambar Kulit** :  
Badan Pusat Statistik Provinsi Aceh

**Penyunting** :  
Badan Pusat Statistik Provinsi Aceh

**Diterbitkan oleh** :  
Badan Pusat Statistik Provinsi Aceh

*Dilarang mengumumkan, mendistribusikan, mengomunikasikan, dan/atau menggandakan sebagian atau seluruh isi buku ini untuk tujuan komersial tanpa izin tertulis dari Badan Pusat Statistik*

## KATA PENGANTAR

Badan Pusat Statistik Provinsi Aceh menerbitkan publikasi PDRB Provinsi Aceh secara triwulanan. Penerbitan publikasi ini dalam rangka mendiseminasikan kajian tentang gambaran kinerja perekonomian di Provinsi Aceh secara lebih dini dan lengkap. Dalam publikasi ini disajikan data dan kajian terhadap nilai PDRB, pertumbuhan ekonomi, dan struktur ekonomi pada triwulan III tahun 2023. Selain itu juga disebutkan secara jelas perkembangan lapangan usaha-lapangan usaha yang dominan memengaruhi perekonomian Aceh.

Perlu disampaikan bahwa angka-angka yang terdapat pada publikasi ini masih bersifat angka sangat sementara yang akan dilakukan perbaikan pada tahun berikutnya. Beberapa lapangan usaha dalam publikasi ini disebutkan secara singkat untuk memudahkan pembaca.

Akhirnya diucapkan terima kasih kepada semua pihak yang telah memberikan bantuan atas terbitnya publikasi ini. Semoga publikasi ini dapat bermanfaat.

Banda Aceh, Desember 2023

Kepala BPS Provinsi Aceh



Ahmadrswan Nasution

# DAFTAR ISI

	Halaman
<b>KATA PENGANTAR</b> .....	iii
<b>DAFTAR ISI</b> .....	iv
<b>DAFTAR GAMBAR</b> .....	v
<b>DAFTAR TABEL</b> .....	vi
<b>BAB I. PENDAHULUAN</b> .....	1
<b>BAB II. TINJAUAN PDRB</b> .....	3
2.1. Nilai PDRB .....	3
2.2. Pertumbuhan Ekonomi.....	5
<b>BAB III. PDRB MENURUT LAPANGAN USAHA</b> .....	6
3.1. Laju Pertumbuhan Kumulatif (c-to-c).....	6
3.2. Laju Pertumbuhan Tahunan (y-on-y) .....	7
3.3. Pertumbuhan Ekonomi Triwulanan ( <i>q-to-q</i> ).....	9
3.4. Struktur Ekonomi .....	10

## DAFTAR GAMBAR

Halaman

Gambar 1. Nilai PDRB ADHB Triwulan III-2022, Triwulan II-2023, dan Triwulan III-2023 (Triliun Rupiah) .....	3
Gambar 2. Nilai PDRB ADHK 2010 Triwulan III-2022, Triwulan II-2023, dan Triwulan III-2023 (Triliun Rupiah) .....	4
Gambar 3. Laju Pertumbuhan PDRB triwulan III 2023 (Persen) .....	5
Gambar 4. Laju Pertumbuhan Kumulatif ( <i>c-to-c</i> ) Menurut Lapangan Usaha, Triwulan III-2023 (Persen) .....	6
Gambar 5. Laju Pertumbuhan Tahunan ( <i>y-on-y</i> ) Menurut Lapangan Usaha, Triwulan III-2023 (Persen) .....	8
Gambar 6. Laju Pertumbuhan Triwulanan ( <i>q-to-q</i> ) Menurut Lapangan Usaha (Persen), Triwulan III-2023 .....	9
Gambar 7. Struktur PDRB ADHB Dengan Migas menurut Lapangan Usaha, Triwulan III 2023 (Persen) .....	11
Gambar 8. Struktur PDRB ADHB Tanpa Migas Menurut Lapangan Usaha, Triwulan III 2023 (Persen) .....	12

## DAFTAR TABEL

### Halaman

Tabel A. PDRB Atas Dasar Harga Berlaku Menurut Lapangan Usaha (Triliun Rupiah).....	13
Tabel B. PDRB Atas Dasar Harga Konstan 2010 Menurut Lapangan Usaha (Triliun Rupiah).....	14
Tabel C. Laju Pertumbuhan Kumulatif <i>c-to-c</i> (Persen).....	15
Tabel D. Laju Pertumbuhan Ekonomi <i>y-on-y</i> (Persen).....	16
Tabel E. Laju Pertumbuhan Ekonomi Triwulanan <i>q-to-q</i> (Persen).....	17
Tabel F. Distribusi Persentase PDRB Atas Dasar Harga Berlaku Dengan Migas Menurut Triwulan.....	18
Tabel G. Distribusi Persentase PDRB Atas Dasar Harga Berlaku Tanpa Migas Menurut Triwulan.....	19

## BAB I. PENDAHULUAN

Produk Domestik Regional Bruto (PDRB) merupakan nilai tambah bruto atau balas jasa faktor produksi yang dihasilkan di wilayah domestik suatu daerah yang timbul akibat berbagai aktivitas ekonomi dalam suatu periode tertentu. PDRB merupakan salah satu data statistik yang digunakan untuk menilai kinerja ekonomi secara makro di suatu wilayah dalam periode tertentu.

PDRB atas dasar harga berlaku atau disebut sebagai PDRB nominal disusun berdasarkan harga yang berlaku pada periode penghitungan dan bertujuan untuk melihat struktur perekonomian. PDRB atas dasar harga konstan disusun berdasarkan harga pada tahun dasar dan bertujuan untuk mengukur pertumbuhan ekonomi. Tahun 2010 sudah ditetapkan sebagai tahun dasar baru dalam perhitungan PDRB saat ini menggantikan tahun dasar lama 2000.

Penghitungan PDRB yang digunakan dalam publikasi ini ialah melalui pendekatan produksi yaitu menghitung nilai tambah barang dan jasa yang dihasilkan seluruh unit produksi di wilayah Provinsi Aceh setiap triwulan. PDRB pendekatan produksi atau menurut lapangan usaha diperoleh dari selisih nilai barang dan jasa yang dihasilkan dikurangi bahan baku yang digunakan sebagai input ditambah pajak atas produk dikurangi subsidi atas produk. Unit-unit produksi tersebut dikelompokkan menjadi 17 kategori lapangan usaha, yaitu:

- |  |  |
|--|--|
| A. Pertanian, kehutanan, dan perikanan;                              | J. Informasi & komunikasi;                                       |
| B. Pertambangan dan penggalian;                                      | K. Jasa keuangan;  |
| C. Industri pengolahan;  | L. Real estate;  |
| D. Pengadaan listrik dan gas;  | M,N Jasa perusahaan;   |
| E. Pengadaan Air;  | O Administrasi pemerintahan, pertahanan, & jaminan sosial wajib; |
| F. Konstruksi;   | P Jasa pendidikan;   |
| G. Perdagangan besar dan eceran dan reparasi mobil dan sepeda motor; | Q Jasa kesehatan & kegiatan sosial;                              |
| H. Transportasi dan pergudangan;                                     | R,S,T,U Jasa lainnya   |
| I. Penyediaan akomodasi & makan minum;                               |  |



Salah satu kegunaan dari angka PDRB secara triwulanan adalah untuk mengetahui pergerakan perekonomian daerah secara musiman. Selain itu pertumbuhan antar tahun (*year on year*) juga bermanfaat sebagai indikasi pertumbuhan yang akan membentuk pertumbuhan ekonomi tahunan di suatu daerah. Hal ini sangat bermanfaat sebagai dasar pijakan berbagai pihak dalam menentukan kebijakan yang akan ditempuh.

<https://aceh.bps.go.id>

## BAB II. TINJAUAN PDRB

### 2.1. Nilai PDRB

Perekonomian Aceh yang dicerminkan dalam PDRB Aceh mencapai 57,13 triliun rupiah pada triwulan III 2023 atau naik sebesar 1,23 triliun dari triwulan II 2023 yang sebesar 55,90 triliun rupiah atas dasar harga berlaku. Sedangkan perekonomian Aceh tanpa migas juga mengalami kenaikan sebesar 0,74 triliun dari 53,54 triliun rupiah menjadi 54,28 triliun rupiah.

**Gambar 1. Nilai PDRB ADHB Triwulan III-2022, Triwulan II-2023, dan Triwulan III-2023 (Triliun Rupiah)**

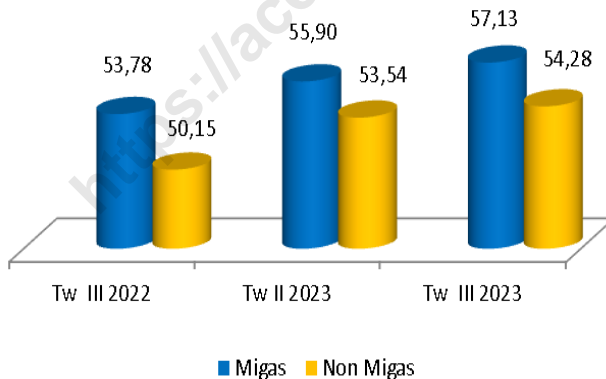

Berdasarkan atas dasar harga konstan 2010 (ADHK 2010), PDRB triwulan III 2023 adalah sebesar 36,59 triliun rupiah, naik 0,51 triliun rupiah dari triwulan II 2023 yang sebesar 36,08 triliun rupiah. Nilai PDRB ADHK 2010 tanpa migas, pada triwulan III 2023 mengalami kenaikan sebesar 0,37 triliun rupiah dari 34,65 triliun rupiah menjadi sebesar 35,02 triliun rupiah.

**Gambar 2. Nilai PDRB ADHK 2010 Triwulan III-2022, Triwulan II-2023, dan Triwulan III-2023 (Triliun Rupiah)**

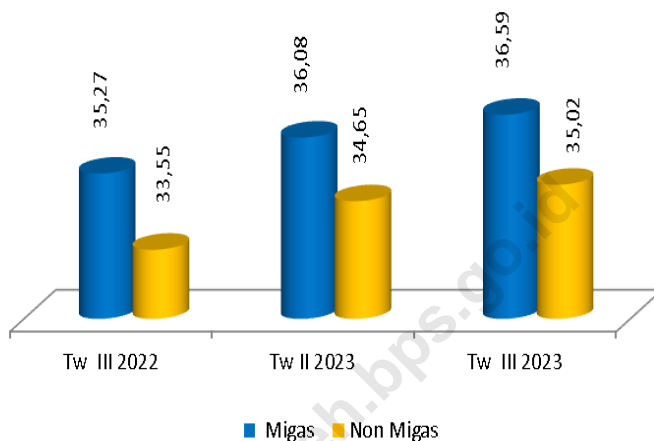

Naiknya nilai PDRB pada triwulan III 2023 disebabkan karena terjadinya kenaikan pada 10 (sepuluh) lapangan usaha, kecuali 7 (tujuh) lapangan usaha yang turun yaitu, administrasi pemerintah, pertahanan dan jaminan sosial wajib sebesar Rp124,95 milyar, pertanian, kehutanan dan perikanan sebesar Rp90,96 milyar, jasa pendidikan sebesar 82,45 milyar dan transportasi dan pergudangan sebesar Rp55,72 milyar. Sementara 3 (tiga) lainnya turun dibawah Rp8,48 milyar.

Lapangan usaha konstruksi naik sebesar Rp656,39 milyar, disusul pertambangan dan pengalihan sebesar Rp361,59 milyar. Sektor real estate sebesar Rp195,28 milyar, perdagangan besar eceran, reparasi mobil dan sepeda motor sebesar Rp157,44 milyar. Jasa kesehatan dan kegiatan sosial naik sebesar Rp89,78 milyar, dan industri pengolahan sebesar Rp75,03 milyar. Sementara 4 (empat) lapangan usaha lainnya masing-masing naik dibawah Rp24,88 milyar.

## 2.2. Pertumbuhan Ekonomi

Pertumbuhan ekonomi Aceh yang digambarkan oleh perkembangan PDRB atas dasar harga konstan (ADHK) 2010 dengan migas pada triwulan III 2023 mengalami kenaikan sebesar 1,43 persen dibandingkan triwulan II 2023 (*q-to -q*). Pertumbuhan ekonomi tanpa migas mengalami kenaikan, yaitu sebesar 1,07 persen.

**Gambar 3. Laju Pertumbuhan PDRB triwulan III 2023 (Persen)**

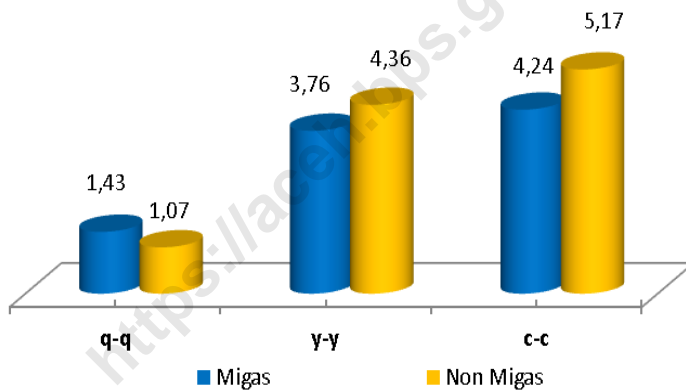

Sementara itu, jika dibandingkan dengan nilai PDRB triwulan III 2023 (*y-on-y*), perekonomian Aceh dengan migas naik sebesar 3,76 persen. Sedangkan antar tahun (*y-on-y*) tanpa migas berada pada angka 4,36 persen.

### BAB III. PDRB MENURUT LAPANGAN USAHA

#### 3.1. Laju Pertumbuhan Kumulatif (c-to-c)

Pada triwulan III 2023, perekonomian Aceh tumbuh 4,23 persen dengan migas dibandingkan triwulan II 2023. Sedangkan tanpa migas, pertumbuhan ekonomi Aceh triwulan III 2023 sebesar 5,17 persen. Pertumbuhan terjadi di 13 (tiga belas) lapangan usaha sementara 4 (empat) lainnya mengalami penurunan. Lapangan usaha perdagangan besar, eceran, dan reparasi mobil dan sepeda motor sebesar 8,47 persen, diikuti oleh konstruksi sebesar 8,24 persen, dan jasa lainnya sebesar 7,82 persen, transportasi dan pergudangan, dan penyediaan akomodasi dan makan minum masing-masing sebesar 7,81 persen, pengadaan listrik dan gas sebesar 6,82 persen. Sementara itu, pertumbuhan lapangan usaha informasi dan komunikasi sebesar 6,24 persen, jasa pendidikan sebesar 5,55 persen, pertanian, kehutanan dan perikanan sebesar 4,70 persen, serta 4 (empat) lapangan usaha lainnya tumbuh masing-masing dibawah 4,39 persen.

**Gambar 4. Laju Pertumbuhan Kumulatif (c-to-c) Menurut Lapangan Usaha, Triwulan III-2023 (Persen)**

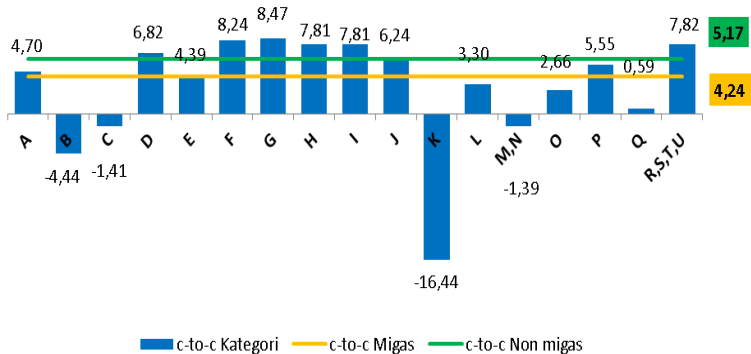

### Keterangan:

- |   |  |
|---|--|
| A. Pertanian, Kehutanan, dan Perikanan                          | J. Informasi dan Komunikasi  |
| B. Pertambangan dan Penggalan                                   | K. Jasa Keuangan   |
| C. Industri Pengolahan  | L. Real Estate   |
| D. Pengadaan Listrik dan Gas                                    | M,N Jasa Perusahaan  |
| E. Pengadaan Air  | O Administrasi Pemerintahan,<br>Pertahanan, & Jaminan Sosial Wajib |
| F. Konstruksi   | P Jasa Pendidikan  |
| G. Perdagangan Besar & Eceran, Reparasi<br>Mobil & Sepeda Motor | Q Jasa Kesehatan & Kegiatan Sosial                                 |
| H. Transportasi & Pergudangan                                   | R,S,T,U Jasa Lainnya   |
| I. Penyediaan Akomodasi, Makan & Minum                          |  |

### 3.2. Laju Pertumbuhan Tahunan (*y-on-y*)

Kinerja perekonomian Aceh secara tahunan (*y-on-y*), yaitu triwulan III 2023 dibandingkan dengan triwulan III 2022, menunjukkan kenaikan. Secara (*y-on-y*) pada triwulan III 2023 dengan migas naik sebesar 3,76 persen. Sementara itu, (*y-on-y*) tanpa migas naik sebesar 4,36 persen pada triwulan III 2023.

Kenaikan terjadi pada 12 (dua belas) lapangan usaha, sementara 5 (lima) lainnya mengalami penurunan. Transportasi dan pergudangan tumbuh sebesar 9,26 persen, diikuti perdagangan besar dan eceran, reparasi mobil dan sepeda motor sebesar 9,19 persen. Sektor jasa kesehatan dan kegiatan sosial sebesar 8,69 persen, jasa lainnya sebesar 8,49 persen, pengadaan listrik dan gas sebesar 7,94 persen, jasa pendidikan sebesar 6,76 persen dan konstruksi sebesar 6,31 persen. Sementara 5 (lima) lainnya tumbuh dibawah 6,08 persen.

Lapangan usaha jasa keuangan turun paling dalam yaitu sebesar 26,95 persen, disusul administrasi pemerintah, pertahanan dan jaminan sosial wajib sebesar 5,78 persen, industri pengolahan sebesar 2,89 persen, jasa perusahaan sebesar 2,31 persen, dan pertambangan dan penggalan sebesar 1,84 persen.

**Gambar 5. Laju Pertumbuhan Tahunan (y-on-y) Menurut Lapangan Usaha, Triwulan III-2023 (Persen)**

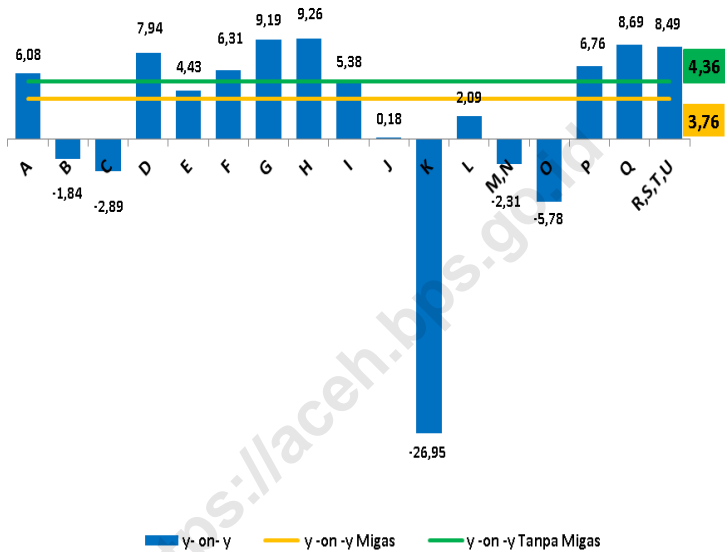

**Keterangan:**

- |   |  |
|---|--|
| A. Pertanian, Kehutanan, dan Perikanan                          | J. Informasi dan Komunikasi  |
| B. Pertambangan dan Pengalihan                                  | K. Jasa Keuangan   |
| C. Industri Pengolahan  | L. Real Estate   |
| D. Pengadaan Listrik dan Gas                                    | M,N Jasa Perusahaan  |
| E. Pengadaan Air  | O Administrasi Pemerintahan,<br>Pertahanan, & Jaminan Sosial Wajib |
| F. Konstruksi   | P Jasa Pendidikan  |
| G. Perdagangan Besar & Eceran, Reparasi<br>Mobil & Sepeda Motor | Q Jasa Kesehatan & Kegiatan Sosial                                 |
| H. Transportasi & Pergudangan                                   | R,S,T,U Jasa Lainnya   |
| I. Penyediaan Akomodasi, Makan & Minum                          |  |

### 3.3. Pertumbuhan Ekonomi Triwulanan (*q-to-q*)

Perekonomian Aceh triwulan III 2023 dibandingkan triwulan II 2023 mengalami kenaikan sebesar 1,43 persen dengan migas sedangkan dengan non migas naik sebesar 1,07 persen. Kenaikan terjadi hampir pada semua kategori lapangan usaha, kecuali lapangan usaha jasa pendidikan turun sebesar 5,02 persen. Diikuti administrasi pemerintahan, pertahanan dan jaminan sosial wajib sebesar 3,81 persen, pertanian, kehutanan dan perikanan sebesar 2,22 persen, informasi dan komunikasi sebesar 1,08 persen. Transportasi dan perdagangan turun sebesar 0,86 persen dan jasa keuangan sebesar 0,48 persen.

Lapangan usaha konstruksi naik sebesar 13,66 persen, diikuti real estate sebesar 9,31 persen. Kemudian pertambangan dan pengalihan sebesar 6,15 persen, jasa kesehatan dan kegiatan sosial sebesar 5,23 persen, serta pengadaan air sebesar 5,16. Sementara jasa perusahaan naik sebesar 4,35 persen, perdagangan besar eceran, reparasi mobil dan sepeda motor sebesar 1,81 persen, penyediaan akomodasi, makan dan minum sebesar 1,53 persen, jasa lainnya sebesar 1,48 persen, serta pengadaan listrik dan gas sebesar 1,36 persen. Lapangan usaha industri pengolahan naik sebesar 0,99 persen.

**Gambar 6. Laju Pertumbuhan Triwulanan (*q-to-q*) Menurut Lapangan Usaha (Persen), Triwulan III-2023**

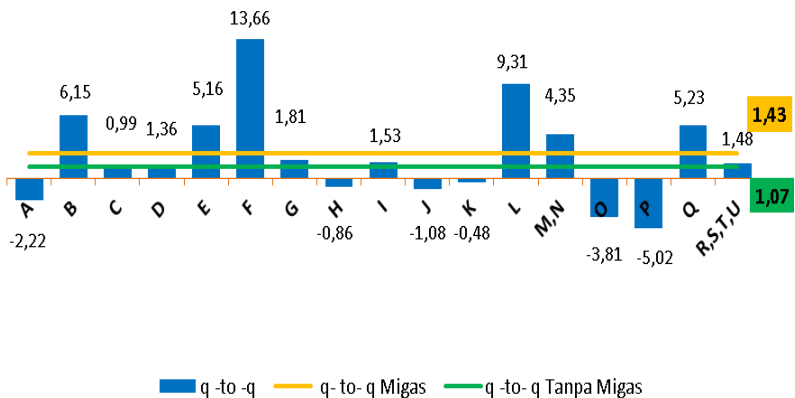



#### **Keterangan:**

- |   |  |
|---|--|
| A. Pertanian, Kehutanan, dan Perikanan                          | J. Informasi dan Komunikasi  |
| B. Pertambangan dan Penggalian                                  | K. Jasa Keuangan   |
| C. Industri Pengolahan  | L. Real Estate   |
| D. Pengadaan Listrik dan Gas                                    | M,N Jasa Perusahaan  |
| E. Pengadaan Air  | O Administrasi Pemerintahan,<br>Pertahanan, & Jaminan Sosial Wajib |
| F. Konstruksi   | P Jasa Pendidikan  |
| G. Perdagangan Besar & Eceran, Reparasi<br>Mobil & Sepeda Motor | Q Jasa Kesehatan & Kegiatan Sosial                                 |
| H. Transportasi & Pergudangan                                   | R,S,T,U Jasa Lainnya   |
| I. Penyediaan Akomodasi, Makan & Minum                          |  |

### **3.4. Struktur Ekonomi**

Struktur perekonomian Aceh masih didominasi oleh lapangan usaha pertanian, kehutanan, dan perikanan baik dengan migas maupun tanpa migas. Demikian juga pada triwulan III 2023, sektor pertanian mendominasi perekonomian dengan peranan sebesar 29,41 persen, diikuti oleh perdagangan dan reparasi mobil dengan peranan sebesar 14,68 persen. Kategori konstruksi menempati urutan ketiga dalam perekonomian Aceh dengan peranan sebesar 9,48 persen, sedangkan administrasi pemerintah pertahanan dan jaminan sosial wajib menempati urutan keempat dengan peranan sebesar 8,88 persen. Pertambangan dan pengalihan, transportasi dan pergudangan, serta industri pengolahan menduduki peringkat kelima, keenam, dan ketujuh dengan memberikan peran sebesar 8,42 persen, 6,34 persen dan 4,90 persen (Gambar 7).

**Gambar 7. Struktur PDRB ADHB Dengan Migas menurut Lapangan Usaha, Triwulan III 2023 (Persen)**

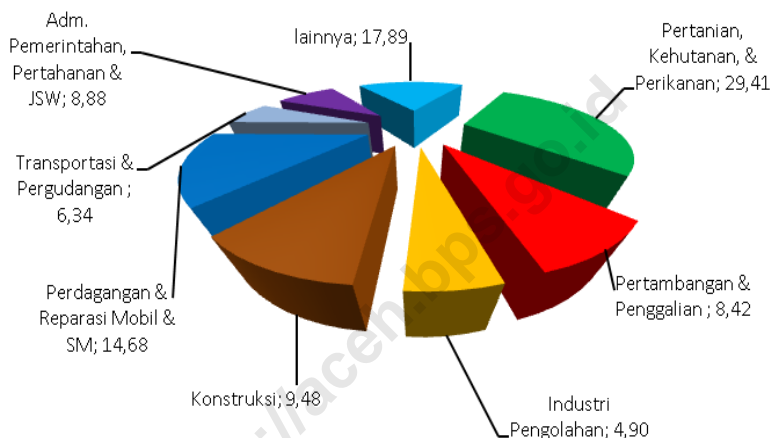

Struktur PDRB tanpa migas (Gambar 8) juga menunjukkan bahwa dua sektor dengan dominasi terbesar tetap berada pada lapangan usaha pertanian, kehutanan dan perikanan sebesar 30,96 persen dan perdagangan besar dan eceran, reparasi mobil dan sepeda motor sebesar 15,45 persen. Pada urutan ketiga adalah lapangan usaha konstruksi sebesar 10,13 persen, diikuti administrasi pemerintahan, pertahanan dan jaminan sosial wajib sebesar 9,34 persen serta transportasi dan pergudangan dengan peranan sebesar 6,67 persen. Sedangkan kategori pertambangan dan penggalian dan industri pengolahan masing-masing memberi kontribusi sebesar 4,40 dan 4,37 persen.

**Gambar 8. Struktur PDRB ADHB Tanpa Migas Menurut Lapangan Usaha, Triwulan III 2023 (Persen)**

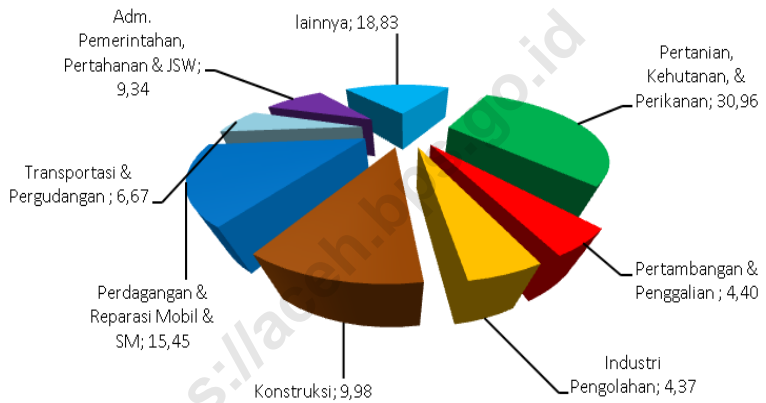

**Tabel A. PDRB Atas Dasar Harga Berlaku Menurut Lapangan Usaha  
(Triliun Rupiah)**

Kategori	Uraian	2022				2023		
		I	II	III	IV	I	II	III
(1)	(2)	(3)	(4)	(5)	(5)	(7)	(8)	(9)
A	Pertanian, Kehutanan, & Perikanan	14,77	15,31	14,80	17,43	16,06	16,89	16,80
B	Pertambangan & Penggalian	4,43	5,48	5,82	5,44	4,76	4,45	4,81
	1 Pertambangan Minyak & Gas Bumi	2,71	3,15	3,17	2,57	1,92	1,94	2,42
	2 Pertambangan dan Penggalian Nonmigas	1,73	2,33	2,64	2,86	2,84	2,51	2,39
C	Industri Pengolahan	2,29	2,78	2,86	2,94	2,51	2,72	2,80
	1 Industri Batubara & Pengilangan Migas	0,39	0,42	0,45	0,45	0,42	0,42	0,43
	2 Industri Nonmigas	1,90	2,36	2,41	2,49	2,09	2,31	2,37
D	Pengadaan Listrik, Gas	0,06	0,06	0,06	0,06	0,06	0,07	0,07
E	Pengadaan Air	0,02	0,02	0,02	0,03	0,02	0,02	0,03
F	Konstruksi	4,16	4,12	4,99	5,78	4,77	4,76	5,42
G	Perdagangan Besar & Eceran, & Reparasi Mobil & Sepeda Motor	6,57	7,34	7,32	8,12	8,44	8,23	8,39
H	Transportasi & Pergudangan	2,56	2,63	3,01	3,30	3,42	3,68	3,62
I	Penyediaan Akomodasi & Makan Minum	0,79	0,89	0,94	0,96	0,95	0,99	1,01
J	Informasi & Komunikasi	1,46	1,51	1,61	1,62	1,64	1,65	1,64
K	Jasa Keuangan	0,99	0,78	0,90	0,95	0,99	0,65	0,65
L	Real Estate	1,94	1,97	2,20	2,02	2,07	2,08	2,27
M,N	Jasa Perusahaan	0,31	0,34	0,35	0,35	0,34	0,33	0,35
O	Administrasi Pemerintahan, Pertahanan & JSW	3,94	4,71	5,12	4,99	4,29	5,20	5,07
P	Jasa Pendidikan	1,43	1,43	1,37	1,54	1,47	1,56	1,48
Q	Jasa Kesehatan & Kegiatan Sosial	1,69	1,74	1,65	1,72	1,66	1,77	1,86
R,S,T,U	Jasa lainnya	0,72	0,74	0,75	0,74	0,79	0,85	0,87
<b>PDRB</b>		<b>48,13</b>	<b>51,86</b>	<b>53,78</b>	<b>57,98</b>	<b>54,25</b>	<b>55,90</b>	<b>57,13</b>
<b>PDRB NONMIGAS</b>		<b>45,03</b>	<b>48,29</b>	<b>50,15</b>	<b>54,96</b>	<b>51,90</b>	<b>53,54</b>	<b>54,28</b>

**Tabel B. PDRB Atas Dasar Harga Konstan 2010 Menurut Lapangan Usaha (Triliun Rupiah)**

Kategori	Uraian	2022				2023		
		I	II	III	IV	I	II	III
(1)	(2)	(3)	(4)	(5)	(5)	(7)	(8)	(9)
<b>A</b>	<b>Pertanian, Kehutanan, &amp; Perikanan</b>	9,35	9,65	9,31	10,71	9,66	10,10	9,88
<b>B</b>	<b>Pertambangan &amp; Penggalian</b>	2,63	2,70	2,77	2,74	2,46	2,56	2,71
	1 Pertambangan Minyak & Gas Bumi	1,33	1,40	1,40	1,22	1,02	1,13	1,27
	2 Pertambangan dan Penggalian Nonmigas	1,30	1,30	1,37	1,52	1,44	1,43	1,45
<b>C</b>	<b>Industri Pengolahan</b>	1,43	1,68	1,66	1,70	1,49	1,60	1,61
	1 Industri Batubara & Pengilangan Migas	0,29	0,30	0,31	0,31	0,30	0,30	0,31
	2 Industri Nonmigas	1,14	1,38	1,35	1,39	1,19	1,30	1,31
<b>D</b>	<b>Pengadaan Listrik, Gas</b>	0,05	0,06	0,06	0,06	0,06	0,06	0,06
<b>E</b>	<b>Pengadaan Air</b>	0,01	0,01	0,01	0,02	0,01	0,01	0,01
<b>F</b>	<b>Konstruksi</b>	3,04	2,96	3,51	3,99	3,28	3,29	3,74
<b>G</b>	<b>Perdagangan Besar &amp; Eceran, &amp; Reparasi Mobil &amp; Sepeda Motor</b>	5,18	5,27	5,19	5,69	5,74	5,56	5,66
<b>H</b>	<b>Transportasi &amp; Pergudangan</b>	2,25	2,25	2,25	2,28	2,34	2,49	2,46
<b>I</b>	<b>Penyediaan Akomodasi &amp; Makan Minum</b>	0,47	0,51	0,53	0,54	0,53	0,55	0,56
<b>J</b>	<b>Informasi &amp; Komunikasi</b>	1,47	1,51	1,61	1,61	1,63	1,63	1,62
<b>K</b>	<b>Jasa Keuangan</b>	0,60	0,45	0,51	0,54	0,56	0,37	0,37
<b>L</b>	<b>Real Estate</b>	1,42	1,43	1,59	1,45	1,48	1,48	1,62
<b>M,N</b>	<b>Jasa Perusahaan</b>	0,22	0,24	0,24	0,24	0,23	0,22	0,23
<b>O</b>	<b>Administrasi Pemerintahan, Pertahanan &amp; JSW</b>	2,56	3,04	3,32	3,26	2,78	3,25	3,13
<b>P</b>	<b>Jasa Pendidikan</b>	0,95	0,95	0,91	1,02	0,97	1,03	0,97
<b>Q</b>	<b>Jasa Kesehatan &amp; Kegiatan Sosial</b>	1,26	1,29	1,22	1,26	1,20	1,26	1,33
<b>R,S,T,U</b>	<b>Jasa lainnya</b>	0,54	0,56	0,57	0,56	0,57	0,61	0,62
<b>PDRB</b>		33,45	34,57	35,27	37,66	35,00	36,08	36,59
<b>PDRB NONMIGAS</b>		31,83	32,87	33,55	36,13	33,67	34,65	35,02

**Tabel C. Laju Pertumbuhan Kumulatif *c-to-c* (Persen)**

Kategori	Uraian	2022				2023		
		I	II	III	IV	I	II	III
(1)	(2)	(3)	(4)	(5)	(5)	(6)	(7)	(8)
A	Pertanian, Kehutanan, & Perikanan	1,97	1,90	0,55	3,31	3,30	4,03	4,70
B	Pertambangan & Penggalian	5,54	14,81	6,23	4,30	-6,26	-5,79	-4,44
	1 Pertambangan Minyak & Gas Bumi	29,10	52,00	23,42	16,21	-22,92	-21,17	-17,19
	2 Pertambangan dan Penggalian Nonmigas	-11,03	-8,66	-7,23	-5,20	10,75	10,37	8,83
C	Industri Pengolahan	-6,57	-1,14	-0,39	4,19	4,40	-0,63	-1,41
	1 Industri Batubara & Pengilangan Migas	1,60	3,08	1,78	2,47	4,70	2,99	1,34
	2 Industri Nonmigas	-8,45	-2,07	-0,89	4,59	4,32	-1,47	-2,06
D	Pengadaan Listrik, Gas	-0,11	1,58	3,11	2,44	4,92	6,23	6,82
E	Pengadaan Air	12,58	11,39	9,02	9,83	4,82	4,37	4,39
F	Konstruksi	-8,47	-8,09	-5,45	-2,36	7,90	9,36	8,24
G	Perdagangan Besar & Eceran, & Reparasi Mobil & Sepeda Motor	15,15	8,01	6,82	6,36	10,72	8,11	8,47
H	Transportasi & Pergudangan	6,53	11,43	10,41	7,24	3,77	7,09	7,81
I	Penyediaan Akomodasi & Makan Minum	31,68	40,11	43,76	32,40	11,32	9,12	7,81
J	Informasi & Komunikasi	9,53	11,53	11,48	11,25	11,08	9,52	6,24
K	Jasa Keuangan	5,98	-5,97	-8,24	-5,93	-6,89	-11,35	-16,44
L	Real Estate	3,52	3,90	3,96	3,98	4,06	3,98	3,30
M,N	Jasa Perusahaan	12,24	17,13	13,15	11,56	4,07	-0,92	-1,39
O	Administrasi Pemerintahan, Pertahanan & JSW	-2,40	-5,40	0,24	-0,06	8,66	7,65	2,66
P	Jasa Pendidikan	8,07	10,54	8,29	3,83	2,18	4,97	5,55
Q	Jasa Kesehatan & Kegiatan Sosial	17,83	17,73	13,48	9,81	-4,58	-3,28	0,59
R,S,T,U	Jasa lainnya	12,44	18,58	18,95	13,59	5,75	7,47	7,82
PDRB		4,25	4,35	3,72	4,21	4,63	4,50	4,24
PDRB NONMIGAS		3,45	3,00	3,04	3,80	5,78	5,59	5,17

**Tabel D. Laju Pertumbuhan Ekonomi *y-on-y* (Persen)**

Kategori	Uraian	2022				2023		
		I	II	III	IV	I	II	III
(1)	(2)	(3)	(4)	(5)	(5)	(7)	(8)	(9)
<b>A</b>	<b>Pertanian, Kehutanan, &amp; Perikanan</b>	1,97	1,84	-2,10	11,40	3,30	4,74	6,08
<b>B</b>	<b>Pertambangan &amp; Pengalihan</b>	5,54	25,54	-7,15	-1,03	-6,26	-5,35	-1,84
	1 Pertambangan Minyak & Gas Bumi	29,10	82,64	-9,70	-2,95	-22,92	-19,52	-9,41
	2 Pertambangan dan Pengalihan Nonmigas	-11,03	-6,17	-4,38	0,58	10,75	9,98	5,92
<b>C</b>	<b>Industri Pengolahan</b>	-6,57	4,00	1,03	19,63	4,40	-4,90	-2,89
	1 Industri Batubara & Pengilangan Migas	1,60	4,57	-0,57	4,50	4,70	1,32	-1,76
	2 Industri Nonmigas	-8,45	3,88	1,40	23,64	4,32	-6,24	-3,15
<b>D</b>	<b>Pengadaan Listrik, Gas</b>	-0,11	3,23	6,17	0,50	4,92	7,46	7,94
<b>E</b>	<b>Pengadaan Air</b>	12,58	10,25	4,81	12,10	4,82	3,92	4,43
<b>F</b>	<b>Konstruksi</b>	-8,47	-7,69	-0,58	5,91	7,90	10,86	6,31
<b>G</b>	<b>Perdagangan Besar &amp; Eceran, &amp; Reparasi Mobil &amp; Sepeda Motor</b>	15,15	1,81	4,50	5,13	10,72	5,53	9,19
<b>H</b>	<b>Transportasi &amp; Pergudangan</b>	6,53	16,82	8,43	-1,18	3,77	10,40	9,26
<b>I</b>	<b>Penyediaan Akomodasi &amp; Makan Minum</b>	31,68	48,90	51,08	8,31	11,32	7,09	5,38
<b>J</b>	<b>Informasi &amp; Komunikasi</b>	9,53	13,55	11,38	10,59	11,08	8,01	0,18
<b>K</b>	<b>Jasa Keuangan</b>	5,98	-18,24	-12,60	1,49	-6,89	-17,30	-26,95
<b>L</b>	<b>Real Estate</b>	3,52	4,29	4,06	4,06	4,06	3,89	2,09
<b>M,N</b>	<b>Jasa Perusahaan</b>	12,24	22,13	6,21	7,15	4,07	-5,62	-2,31
<b>O</b>	<b>Administrasi Pemerintahan, Pertahanan &amp; JSW</b>	-2,40	-7,77	11,44	-0,87	8,66	6,81	-5,78
<b>P</b>	<b>Jasa Pendidikan</b>	8,07	13,12	3,88	-6,74	2,18	7,76	6,76
<b>Q</b>	<b>Jasa Kesehatan &amp; Kegiatan Sosial</b>	17,83	17,63	5,54	0,07	-4,58	-2,02	8,69
<b>R,S,T,U</b>	<b>Jasa lainnya</b>	12,44	25,25	19,67	0,12	5,75	9,14	8,49
<b>PDRB</b>		4,25	4,44	2,51	5,60	4,63	4,37	3,76
<b>PDRB NONMIGAS</b>		3,45	2,57	3,13	5,92	5,78	5,42	4,36

**Tabel E. Laju Pertumbuhan Ekonomi Triwulanan *q-to-q* (Persen)**

Kategori	Uraian	2022				2023		
		I	II	III	IV	I	II	III
(1)	(2)	(3)	(4)	(5)	(5)	(7)	(8)	(9)
A	Pertanian, Kehutanan, & Perikanan	-2,72	3,15	-3,46	14,99	-9,79	4,58	-2,22
B	Pertambangan & Penggalian	-4,94	2,82	2,36	-1,07	-9,96	3,82	6,15
	1 Pertambangan Minyak & Gas Bumi	5,49	5,74	-0,23	-12,80	-16,21	10,40	12,30
	2 Pertambangan dan Penggalian Nonmigas	-13,66	-0,16	5,16	10,95	-4,92	-0,86	1,28
C	Industri Pengolahan	0,42	17,68	-1,10	2,36	-12,37	7,20	0,99
	1 Industri Batubara & Pengilangan Migas	-2,70	2,64	4,92	-0,27	-2,52	-0,66	1,73
	2 Industri Nonmigas	1,25	21,52	-2,40	2,97	-14,58	9,22	0,81
D	Pengadaan Listrik, Gas	-4,65	6,54	0,90	-1,95	-0,45	9,11	1,36
E	Pengadaan Air	-1,51	2,72	4,65	5,89	-7,91	1,83	5,16
F	Konstruksi	-19,30	-2,54	18,54	13,59	-17,78	0,14	13,66
G	Perdagangan Besar & Eceran, & Reparasi Mobil & Sepeda Motor	-4,18	1,73	-1,60	9,60	0,91	-3,04	1,81
H	Transportasi & Pergudangan	-2,41	-0,16	0,17	1,25	2,48	6,22	-0,86
I	Penyediaan Akomodasi & Makan Minum	-4,85	8,49	3,18	1,69	-2,21	4,37	1,53
J	Informasi & Komunikasi	0,48	3,19	6,65	0,01	0,92	0,35	-1,08
K	Jasa Keuangan	13,67	-24,88	12,67	5,50	4,28	-33,28	-0,48
L	Real Estate	1,82	0,35	11,24	-8,45	1,82	0,20	9,31
M,N	Jasa Perusahaan	0,06	6,17	0,81	0,05	-2,81	-3,72	4,35
O	Administrasi Pemerintahan, Pertahanan & JSW	-22,30	18,96	9,03	-1,64	-14,83	16,94	-3,81
P	Jasa Pendidikan	-13,20	0,06	-4,13	12,00	-4,90	5,53	-5,02
Q	Jasa Kesehatan & Kegiatan Sosial	0,48	2,09	-5,13	2,84	-4,18	4,83	5,23
R,S,T,U	Jasa lainnya	-2,77	2,68	2,09	-1,77	2,70	5,98	1,48
PDRB		-6,20	3,34	2,02	6,78	-7,06	3,08	1,43
PDRB NONMIGAS		-6,66	3,24	2,09	7,66	-6,79	2,89	1,07



**Tabel F. Distribusi Persentase PDRB Atas Dasar Harga Berlaku Dengan Migas Menurut Triwulan**

Kategori	Uraian	2022				2023		
		I	II	III	IV	I	II	III
(1)	(2)	(3)	(4)	(5)	(5)	(7)	(8)	(9)
A	Pertanian, Kehutanan, & Perikanan	30,68	29,53	27,52	30,06	29,61	30,22	29,41
B	Pertambangan & Penggalian	9,21	10,56	10,82	9,37	8,77	7,95	8,42
	1 Pertambangan Minyak & Gas Bumi	5,62	6,07	5,90	4,44	3,54	3,47	4,24
	2 Pertambangan dan Penggalian Nonmigas	3,59	4,49	4,91	4,93	5,24	4,49	4,18
C	Industri Pengolahan	4,76	5,37	5,32	5,08	4,64	4,87	4,90
	1 Industri Batubara & Pengilangan Migas	0,81	0,82	0,83	0,77	0,78	0,75	0,75
	2 Industri Nonmigas	3,95	4,55	4,49	4,30	3,86	4,13	4,15
D	Pengadaan Listrik, Gas	0,12	0,12	0,11	0,11	0,11	0,12	0,12
E	Pengadaan Air	0,05	0,04	0,04	0,04	0,04	0,04	0,04
F	Konstruksi	8,64	7,95	9,28	9,96	8,79	8,52	9,48
G	Perdagangan Besar & Eceran, & Reparasi	13,66	14,16	13,61	14,01	15,56	14,72	14,68
H	Transportasi & Pergudangan	5,31	5,08	5,59	5,69	6,31	6,57	6,34
I	Penyediaan Akomodasi & Makan Minum	1,64	1,72	1,74	1,65	1,74	1,77	1,77
J	Informasi & Komunikasi	3,04	2,91	3,00	2,79	3,02	2,95	2,88
K	Jasa Keuangan	2,07	1,51	1,66	1,64	1,83	1,17	1,13
L	Real Estate	4,04	3,79	4,09	3,49	3,82	3,72	3,98
M,N	Jasa Perusahaan	0,63	0,66	0,65	0,60	0,64	0,59	0,61
O	Administrasi Pemerintahan, Pertahanan & JSW	8,18	9,08	9,52	8,61	7,90	9,29	8,88
P	Jasa Pendidikan	2,97	2,76	2,56	2,66	2,71	2,79	2,59
Q	Jasa Kesehatan & Kegiatan Sosial	3,52	3,35	3,07	2,96	3,05	3,16	3,25
R,S,T,U	Jasa lainnya	1,49	1,42	1,40	1,28	1,45	1,52	1,53
PDRB		100,00	100,00	100,00	100,00	100,00	100,00	100,00

**Tabel G. Distribusi Persentase PDRB Atas Dasar Harga Berlaku Tanpa Migas Menurut Triwulan**

Kategori	Uraian	2022				2023		
		I	II	III	IV	I	II	III
(1)	(2)	(3)	(4)	(5)	(6)	(7)	(8)	(9)
A	Pertanian, Kehutanan, & Perikanan	32,8	31,7	29,5	31,7	30,9	31,6	30,96
B	Pertambangan & Penggalian	3,84	4,82	5,27	5,21	5,47	4,68	4,40
	1 Pertambangan Minyak & Gas Bumi							
	2 Pertambangan dan Penggalian Nonmigas	3,84	4,82	5,27	5,21	5,47	4,68	4,40
C	Industri Pengolahan	4,22	4,89	4,81	4,54	4,03	4,31	4,37
	1 Industri Batubara & Pengilangan Migas	0,00	0,00	0,00	0,00	0,00	0,00	0,00
	2 Industri Nonmigas	4,22	4,89	4,81	4,54	4,03	4,31	4,37
D	Pengadaan Listrik, Gas	0,12	0,12	0,12	0,11	0,12	0,13	0,12
E	Pengadaan Air	0,05	0,05	0,05	0,05	0,05	0,05	0,05
F	Konstruksi	9,24	8,54	9,96	10,51	9,18	8,89	9,98
G	Perdagangan Besar & Eceran, & Reparasi	14,60	15,21	14,59	14,78	16,26	15,37	15,45
H	Transportasi & Pergudangan	5,68	5,45	5,99	6,00	6,59	6,66	6,67
I	Penyediaan Akomodasi & Makan Minum	1,76	1,84	1,87	1,74	1,82	1,85	1,86
J	Informasi & Komunikasi	3,25	3,13	3,21	2,94	3,16	3,08	3,03
K	Jasa Keuangan	2,21	1,62	1,79	1,73	1,91	1,22	1,19
L	Real Estate	4,31	4,07	4,39	3,68	3,99	3,88	4,19
M,N	Jasa Perusahaan	0,68	0,70	0,69	0,64	0,66	0,62	0,64
O	Administrasi Pemerintahan, Pertahanan & JSW	8,74	9,75	10,21	9,08	8,26	9,70	9,34
P	Jasa Pendidikan	3,17	2,96	2,74	2,81	2,83	2,91	2,72
Q	Jasa Kesehatan & Kegiatan Sosial	3,76	3,60	3,30	3,13	3,19	3,30	3,42
R,S,T,U	Jasa lainnya	1,59	1,53	1,50	1,35	1,52	1,59	1,61
<b>PDRB</b>		<b>100,0</b>	<b>100,0</b>	<b>100,0</b>	<b>100,0</b>	<b>100,0</b>	<b>100,0</b>	<b>100,0</b>

# DATA

## Mencerdaskan Bangsa



**BADAN PUSAT STATISTIK PROVINSI ACEH**

Jl. Tgk. H. M Daud Beureuh no.50 Banda Aceh 231211

website:<http://www.aceh.bps.go.id>

email: [bps1100@bps.go.id](mailto:bps1100@bps.go.id)

