



Katalog BPS : 8401011

**STATISTIK KUNJUNGAN  
WISATAWAN MANCANEGARA  
*INTERNATIONAL VISITOR ARRIVAL STATISTICS*  
2010**



***BADAN PUSAT STATISTIK***

**STATISTIK KUNJUNGAN  
WISATAWAN MANCANEGARA  
*INTERNATIONAL VISITOR ARRIVAL STATISTICS*  
2010**



***BADAN PUSAT STATISTIK***

**STATISTIK KUNJUNGAN WISATAWAN MANCANEGARA 2010**  
***INTERNATIONAL VISITOR ARRIVAL STATISTICS 2010***

Katalog BPS / *BPS Catalogue* : 8401011

ISSN : 2085-9309

Nomor Publikasi / *Publication Number* : 06330.1101

Ukuran Buku / *Book Size* : 28 cm x 21 cm

Jumlah Halaman / *Total Pages* : 78 halaman / *pages*

Gambar Kulit / *Art Designer* :

Subdit. Statistik Pariwisata / *Tourism Statistics Division*

Diterbitkan Oleh / *Published by* :  
Badan Pusat Statistik, Jakarta-Indonesia  
*BPS-Statistics Indonesia*

Dicetak Oleh / *Printed by* :  
Bagian Penggandaan Badan Pusat Statistik

Boleh dikutip dengan menyebutkan sumbernya  
*May cited with reference to source*

**STATISTIK KUNJUNGAN WISATAWAN MANCANEGARA**  
***INTERNATIONAL VISITOR ARRIVAL STATISTICS***  
**2010**

**TIM PENYUSUN / COMPILING TEAM**

Penanggung Jawab Umum / : Adi Lumaksono  
*General in Charge*

Penanggung Jawab Teknis / : Eko Marsoro  
*Technical in Charge* Mila Hertinmalyana

Editor / : Eko Marsoro  
*Editor* Mila Hertinmalyana

Penulis / : Safitri Dewi  
*Writer*

Pengolah Data / Penyiapan Draft / : Fadhlullah  
*Data Processing by / Draft Design* Rahmad basuki  
Yeni Rahmawati  
Sugiyanto

## KATA PENGANTAR

Publikasi **Statistik Kunjungan Wisatawan Mancanegara 2010** merupakan publikasi rutin tahunan yang disusun dan disajikan oleh Badan Pusat Statistik Republik Indonesia (BPS RI) berdasarkan data sekunder yang diperoleh dari Direktorat Jenderal Imigrasi, Kementerian Hukum dan Hak Asasi Manusia.

Data yang disajikan dalam publikasi ini antara lain mencakup: jumlah kunjungan wisatawan mancanegara, pangsa pasar utama, pola kunjungan, moda angkutan, dan karakteristik demografi. Selain itu, publikasi ini juga memuat distribusi rata-rata pengeluaran dan lama tinggal wisatawan mancanegara di Indonesia yang diperoleh dari *Pasenger Exit Survey* yang diselenggarakan oleh Kementerian Kebudayaan dan Pariwisata.

Terima kasih dan penghargaan kami sampaikan kepada semua pihak yang telah memberikan bantuan, terutama Direktorat Jenderal Imigrasi Kementerian Hukum dan Hak Asasi Manusia dan Kementerian Kebudayaan dan Pariwisata yang telah memungkinkan publikasi ini diterbitkan.

Saran dan kritik yang konstruktif dari pengguna data kami harapkan untuk penyempurnaan publikasi mendatang. Semoga publikasi ini bermanfaat.

Jakarta, Juni 2011

Kepala Badan Pusat Statistik

Rusman Heriawan

## ***FOREWORD***

The publication of the **International Visitor Arrival Statistics 2010** is an annual publication which has been compiled and presented by BPS, Statistics-Indonesia based on secondary data obtained from the Directorate General of Immigration, Ministry of Law and Human Rights.

Data presented in this publication covers number of visitor arrivals, major market, seasonal pattern, mode of transport, and demographic characteristics. Moreover, this publication also presents the average expenditure and length of stay of visitors obtained from Passenger Exit Survey, which was conducted by Ministry of Culture and Tourism.

We are grateful and thank to all institutions which have supported in compiling the data, particularly to the Directorate General of Immigration Ministry of Law and Human Rights and the Ministry of Culture and Tourism, which make this publication available.

Comments and constructive suggestions for improving this publication are appreciated. Hopefully, this publication will be useful.

Jakarta, Juni 2011

BPS - Statistics Indonesia

Rusman Heriawan  
Chief Statistician

## DAFTAR ISI/CONTENTS

	Halaman/Page
KATA PENGANTAR	i
<i>FOREWORD</i>	iii
DAFTAR ISI/CONTENTS	v
DAFTAR GRAFIK/LIST OF FIGURE	vi
DAFTAR TABEL/LIST OF TABLES	vii
I      PENDAHULUAN/INTRODUCTION	1
II     PENGUMPULAN DATA/DATA COLLECTION	2
III    RUANG LINGKUP/SCOPE	3
IV    KONSEP dan DEFINISI/CONCEPT and DEFINITION	3
V     ULASAN SINGKAT/HIGHLIGHT	7
1.    Kedatangan Wisatawan Mancanegara/Visitor Arrivals	7
2.    Pangsa Pasar Utama/Major Market	8
3.    Pola Kunjungan/Seasonal Pattern	9
4.    Moda Angkutan/Mode of Transport	10
5.    Karakteristik Demografi/Demographic Characteristic	12
6.    Akomodasi Yang Digunakan/Accommodation Used	13
7.    Maksud Kunjungan/Purpose of Visit	13
8.    Jenis Pekerjaan/Occupation	14
9.    Lama Tinggal/Length of Stay	15
10.   Distribusi Pengeluaran Wisatawan Mancanegara/ Distribution of Tourist Expenditure	16
11.   Penerimaan Devisa dari Wisatawan Mancanegara/Tourism Revenue	17

TABEL-TABEL/TABLES



## DAFTAR GRAFIK/ *LIST OF FIGURE*

		Halaman/ <i>Page</i>
Grafik	1. Kedatangan Wisatawan Mancanegara, Tahun 2006-2010 (juta orang)	8
<i>Figure</i>	1. <i>International Visitor Arrivals to Indonesia, 2006-2010 (million people)</i>	8
Grafik	2. Kedatangan Wisatawan Mancanegara dari 10 Negara Utama, Tahun 2010	9
<i>Figure</i>	2. <i>International Visitor Arrivals by 10 Major Markets, 2010</i>	9
Grafik	3. Kedatangan Wisatawan Mancanegara per Bulan, Tahun 2010 (ribu orang)	10
<i>Figure</i>	3. <i>Monthly International Visitor Arrivals to Indonesia, 2010 (thousand people)</i>	10
Grafik	4. Distribusi Kedatangan Wisatawan Mancanegara Menurut Moda Angkutan, Tahun 2010	11
<i>Figure</i>	4. <i>Distribution of International Visitor Arrivals by Mode of Transport, 2010</i>	11
Grafik	5. Kedatangan Wisatawan Mancanegara Menurut Jenis Kelamin, Tahun 2009 dan 2010	12
<i>Figure</i>	5. <i>International Visitor Arrivals by Sex, 2009 and 2010</i>	12
Grafik	6. Distribusi Kedatangan Wisatawan Mancanegara Menurut Akomodasi yang Digunakan, Tahun 2010	13
<i>Figure</i>	6. <i>Distribution of International Visitor Arrivals by Type of Accommodation Used, 2010</i>	13
Grafik	7. Kedatangan Wisatawan Mancanegara Menurut Jenis Pekerjaan, Tahun 2010	15
<i>Figure</i>	7. <i>International Visitor Arrivals to Indonesia by Occupation, 2010</i>	15
Grafik	8. Distribusi Pengeluaran Wisatawan Mancanegara, Tahun 2010	17
<i>Figure</i>	8. <i>Distribution of Tourist Expenditures, 2010</i>	17
Grafik	9. Penerimaan Devisa Pariwisata, Tahun 2006-2010	18
<i>Figure</i>	9. <i>Tourism Revenue, 2006-2010</i>	18



## DAFTAR TABEL/LIST OF TABLE

			Halaman/Page
Tabel	1	Kedatangan Wisatawan Mancanegara ke Indonesia Menurut Bulan, 1991-2010	21
Table	1	<i>Monthly Distribution of International Visitor Arrivals to Indonesia, 1991-2010</i>	21
Tabel	2	Kedatangan Wisatawan Mancanegara ke Indonesia Menurut Jenis Angkutan, 1991-2010	22
Table	2	<i>International Visitor Arrivals to Indonesia by Mode of Transport, 1991-2010</i>	22
Tabel	3	Kedatangan Wisatawan Mancanegara ke Indonesia Menurut Pintu Masuk, 2000-2010	23
Table	3	<i>International Visitor Arrivals to Indonesia by Port of Entry, 2000-2010</i>	23
Tabel	4	Kedatangan Wisatawan Mancanegara ke Indonesia Menurut Kebangsaan, 1997-2010	24
Table	4	<i>International Visitor Arrivals to Indonesia by Nationality, 1997-2010</i>	24
Tabel	5	Kedatangan Wisatawan Mancanegara ke Indonesia Menurut Negara Tempat Tinggal, 1997-2010	26
Table	5	<i>International Visitor Arrivals to Indonesia by Country of Residence, 1997-2010</i>	26
Tabel	6	Kedatangan Wisatawan Mancanegara ke Indonesia Menurut Bulan, 2010 vs 2009	28
Table	6	<i>Monthly Distribution of International Visitor Arrivals to Indonesia, 2010 vs 2009</i>	28
Tabel	7	Kedatangan Wisatawan Mancanegara ke Indonesia Menurut Kebangsaan, 2010 vs 2009	29

Table	7	<i>International Visitor Arrivals to Indonesia by Nationality, 2010 vs 2009</i>	29
Tabel	8	Kedatangan Wisatawan Mancanegara ke Indonesia Menurut Negara Tempat Tinggal, 2010 vs 2009	30
Table	8	<i>International Visitor Arrivals to Indonesia by Country of Residence, 2010 vs 2009</i>	30
Tabel	9	Kedatangan Wisatawan Mancanegara ke Indonesia Menurut Negara Tempat Tinggal dan Jenis Angkutan, 2010 vs 2009	31
Table	9	<i>International Visitor Arrivals to Indonesia by Country of Residence and Mode of Transport, 2010 vs 2009</i>	31
Tabel	10	Kedatangan Wisatawan Mancanegara ke Indonesia Menurut Kebangsaan dan Pintu Masuk, 2010 vs 2009	33
Table	10	<i>International Visitor Arrivals to Indonesia by Nationality and Port of Entry, 2010 vs 2009</i>	33
Tabel	11	Kedatangan Wisatawan Mancanegara ke Indonesia Menurut Negara Tempat Tinggal dan Pintu Masuk, 2010 vs 2009	38
Table	11	<i>International Visitor Arrivals to Indonesia by Country of Residence and Port of Entry, 2010 vs 2009</i>	38
Tabel	12	Distribusi Bulanan Kedatangan Wisatawan Mancanegara ke Indonesia Menurut Pintu Masuk, 2010 vs 2009	43
Table	12	<i>Monthly Distribution of International Visitor Arrivals to Indonesia by Port of Entry, 2010 vs 2009</i>	43
Tabel	13	Distribusi Bulanan Kedatangan Wisatawan Mancanegara ke Indonesia Menurut Kebangsaan, 2010	45
Table	13	<i>Monthly Distribution of International Visitor Arrivals to Indonesia by Nationality, 2010</i>	45
Tabel	14	Distribusi Bulanan Kedatangan Wisatawan Mancanegara ke Indonesia Menurut Negara Tempat Tinggal, 2010	47

Table	14	<i>Monthly Distribution of International Visitor Arrivals to Indonesia by Country of Residence, 2010</i>	47
Tabel	15	Profil Kedatangan Wisatawan Mancanegara ke Indonesia, 2009 dan 2010	49
Table	15	<i>Profile of International Visitor Arrivals to Indonesia, 2009 and 2010</i>	49
Tabel	16	Kedatangan Wisatawan Mancanegara ke Indonesia Menurut Negara Tempat Tinggal dan Jenis Kelamin, 2010	50
Table	16	<i>International Visitor Arrivals to Indonesia by Country of Residence and Sex, 2010</i>	50
Tabel	17	Kedatangan Wisatawan Mancanegara ke Indonesia Menurut Negara Tempat Tinggal dan Jenis Akomodasi, 2010	51
Table	17	<i>International Visitor Arrivals to Indonesia by Country of Residence and Type of Accommodation Used, 2010</i>	51
Tabel	18	Kedatangan Wisatawan Mancanegara ke Indonesia Menurut Negara Tempat Tinggal dan Kelompok Umur, 2010	52
Table	18	<i>International Visitor Arrivals to Indonesia by Country of Residence and Age Group, 2010</i>	52
Tabel	19	Kedatangan Wisatawan Mancanegara ke Indonesia Menurut Negara Tempat Tinggal dan Maksud Kunjungan, 2010	53
Table	19	<i>International Visitor Arrivals to Indonesia by Country of Residence and Purpose of Visit, 2010</i>	53
Tabel	20	Kedatangan Wisatawan Mancanegara ke Indonesia Menurut Negara Tempat Tinggal dan Pekerjaan, 2010	54
Table	20	<i>International Visitor Arrivals to Indonesia by Country of Residence and Occupation, 2010</i>	54
Tabel	21	Wisatawan Mancanegara yang Datang ke Indonesia Menurut Maksud Kunjungan dan Jenis Akomodasi, 2010	55

Table	21	<i>International Visitor Arrivals to Indonesia by Purpose of Visit and Type of Accommodation Used, 2010</i>	55
Tabel	22	Wisatawan Mancanegara yang Datang ke Indonesia Menurut Maksud Kunjungan dan Kelompok Umur, 2010	56
Table	22	<i>International Visitor Arrivals to Indonesia by Purpose of Visit and Age Group, 2010</i>	56
Tabel	23	Wisatawan Mancanegara yang Datang ke Indonesia Menurut Maksud Kunjungan dan Pekerjaan, 2010	57
Table	23	<i>International Visitor Arrivals to Indonesia by Purpose of Visit and Occupation, 2010</i>	57
Tabel	24A	Distribusi Pengeluaran Wisatawan Mancanegara, 1997-2003	58
Table	24A	<i>Distribution of Tourist Consumption Expenditure, 1997-2003</i>	58
Tabel	24B	Distribusi Pengeluaran Wisatawan Mancanegara, 2004– 2010	58
Table	24B	<i>Distribution of Tourist Consumption Expenditure, 2004 – 2010</i>	58
Tabel	25A	Distribusi Penerimaan Pariwisata Menurut Jenis Pengeluaran, 1997 – 2003	59
Table	25A	<i>Distribution of Tourism Revenue by Type of Tourist Consumption Expenditure, 1997-2003</i>	59
Tabel	25B	Distribusi Penerimaan Pariwisata Menurut Jenis Pengeluaran, 2004 – 2010	59
Table	25B	<i>Distribution of Tourism Revenue by Type of Expenditure, 2004 – 2010</i>	59
Tabel	26	Rata-rata Pengeluaran Wisatawan Mancanegara per Hari Menurut Negara Tempat Tinggal, 2001-2010	60
Table	26	<i>Average Expenditure of Visitor Per Day By Country of Residence, 2001-2010</i>	60
Tabel	27	Rata-rata Pengeluaran Wisatawan Mancanegara per Kunjungan Menurut Negara Tempat Tinggal, 2001-2010	62
Table	27	<i>Average Expenditure of Visitor Per Visit by Country of Residence, 2001-2010</i>	62

Tabel	28	Penerimaan dari Wisatawan Mancanegara Menurut Negara Tempat Tinggal, 2001-2010	64
Table	28	<i>Revenue from International Visitor by Country of Residence, 2001-2010</i>	64
Tabel	29	Rata-rata Lama Tinggal Wisatawan Mancanegara Menurut Negara Tempat Tinggal, 2001-2010	66
Table	29	<i>Average Length of Stay of Visitor by Country of Residence, 2001-2010</i>	66

<https://www.bps.go.id>

## I. PENDAHULUAN

Sektor pariwisata memegang peranan penting dalam perekonomian Indonesia, baik sebagai salah satu sumber penerimaan devisa maupun sebagai pencipta lapangan kerja serta kesempatan berusaha. Untuk meningkatkan kesejahteraan rakyat, pengembangan pariwisata akan terus dilanjutkan dan ditingkatkan melalui perluasan dan pemanfaatan sumber serta potensi pariwisata nasional sehingga menjadi kegiatan ekonomi yang dapat diharapkan untuk meningkatkan penerimaan devisa. Selain itu kegiatan pariwisata diharapkan juga dapat memperluas dan meratakan kesempatan kerja dan kesempatan berusaha, khususnya bagi masyarakat sekitarnya untuk merangsang pembangunan regional serta memperkenalkan identitas dan kebudayaan nasional. Dalam pengembangan pariwisata nasional, pandangan hidup dan kualitas lingkungan harus tetap dijaga. Pengembangan pariwisata dilakukan sejalan dengan program pengembangan dari berbagai macam industri pariwisata, sehingga tidak hanya industri dalam skala kecil dan menengah saja tetapi juga industri pariwisata dalam skala besar akan dapat memperoleh manfaat.

Pariwisata sebagai salah satu **komoditi ekspor** yang tidak bisa dilihat secara nyata, terus meningkat perannya dalam perekonomian Indonesia. Dalam usaha mengembangkan pariwisata internasional sangat diperlukan program yang terarah dan tepat dalam rangka meningkatkan jumlah kedatangan wisatawan

## I. INTRODUCTION

*The tourism sector plays an important role in Indonesian economy, both as a source of foreign exchange and creates employment as well as business opportunity. To increase people's welfare, tourism development should be continued and increased by expansion and utilizing the source and potency of national tourism to become an economic activity that can be expected to increase the foreign exchange receipts, expanding and equalizing employment and business opportunities, especially for local society, to stimulate regional development, and popularize the national identity and culture. In developing the tourism sector, the national way of life and the quality of the environment have to be maintained. Tourism development is being carried out in conjunction with other development programs among various tourism industries, so not only small and medium scale, but also large scale tourism enterprises can get benefit mutually.*

*Tourism sector as an **invisible exports** plays an increasingly important role in Indonesian economy. In the effort of developing international tourism, it is necessary to conduct steps to increase the flow of foreign visitors, which can be implemented by way of increasing the marketing activities and the improvement of various facilities and services required by the foreign visitors, such as immigration services, transportation facilities, banking, accommodation, restaurants, travel bureau, etc.*

mancanegara, yang dapat dilakukan dengan meningkatkan kegiatan pemasaran dan perbaikan dari berbagai fasilitas dan pelayanan yang diperlukan wisatawan mancanegara, seperti pelayanan imigrasi, fasilitas angkutan, perbankan, akomodasi, restoran, biro perjalanan dan sebagainya.

Untuk meningkatkan kegiatan pemasaran diperlukan perencanaan yang sesuai berdasarkan informasi kuantitatif maupun kualitatif tentang wisatawan mancanegara pada masa-masa sebelumnya. Tanpa dukungan tersedianya data pada masa lalu akan menyulitkan dalam membuat rencana yang cermat dan terarah. Data statistik yang disajikan dalam publikasi ini dimaksudkan untuk memenuhi salah satu kebutuhan tersebut di atas.

## II. PENGUMPULAN DATA

Data Statistik Kunjungan Wisatawan Mancanegara 2010 yang disajikan dalam publikasi ini didasarkan pada laporan bulanan kedatangan wisatawan mancanegara dan pengolahan kartu kedatangan dan keberangkatan/*Arrival and Departure Card* (A/D Card) yang diperoleh dari Direktorat Jenderal Imigrasi.

Data statistik hotel dan akomodasi lainnya sebagai data penunjang dikumpulkan dan diolah oleh Sub Direktorat Statistik Pariwisata, Badan Pusat Statistik.

*To increase the marketing activities, it is required proper planning based on quantitative as well as qualitative information on international tourism performance in the past. Without studying the data of the past, it will be difficult to compose a directed planning to increase a firmer tourism promotion effort. The statistical data presented in this publication are meant to fulfill one of the above mentioned needs.*

## II. DATA COLLECTION

*The 2010 International Visitor Arrivals Statistics presented in this publication was based on monthly report of international visitors to Indonesia and processing of visitor arrival and departure cards (A/D Card) that obtained from the Directorate General of Immigration.*

*Statistics of hotel and other accommodation establishments were compiled and processed by Sub Directorate of Tourism Statistics, BPS Statistics - Indonesia.*



Sementara itu, data penerimaan, pengeluaran dan rata-rata lama tinggal yang disajikan pada publikasi ini diperoleh dari hasil Survei Kepulangan Wisatawan Mancanegara (*Passenger Exit Survey*) yang dilakukan oleh Kementerian Kebudayaan dan Pariwisata.

### III. RUANG LINGKUP

Statistik wisatawan mancanegara yang disajikan dalam publikasi ini mencakup wisatawan mancanegara yang datang ke Indonesia melalui pelabuhan internasional baik melalui bandar udara, pelabuhan laut dan darat. Di Indonesia terdapat lebih dari 90 Unit Pelaksana Teknis (UPT) Imigrasi, dimana setiap UPT membawahi satu atau lebih Tempat Pemeriksaan Imigrasi (TPI), yang dapat berupa pintu masuk laut, udara atau darat. Empat pintu masuk utama diantaranya adalah Soekarno-Hatta (Jakarta), Ngurah Rai (Bali), pulau Batam dan Polonia (Medan).

### IV. KONSEP DAN DEFINISI

Sesuai dengan rekomendasi *United Nation World Tourism Organization* (UNWTO) dan *International Union of Office Travel Organization* (IUOTO) definisi wisatawan mancanegara adalah setiap orang yang mengunjungi suatu negara di luar negara tempat tinggalnya, didorong oleh satu atau beberapa keperluan tanpa bermaksud memperoleh penghasilan di tempat yang dikunjungi. Definisi ini mencakup 2 (dua) kategori tamu mancanegara, yaitu:

*Meanwhile, tourism revenue, visitor length of stay as well as the tourist consumption expenditure presented in this publication obtained from Passenger Exit Survey conducted by Ministry of Culture and Tourism.*

### III. SCOPE

*The international visitor statistics presented in this publication covers international visitors directly arrived to Indonesia through the airports, seaports and land. There are more than 90 Technical Implementation Unit (TIU) of Immigration in Indonesia, where each TIU covers one or more Immigration Investigation Place (IIP) that could be in form of seaport, airport or land. The four main ports are Soekarno-Hatta (Jakarta), Ngurah Rai (Bali), Batam Island and Polonia (Medan).*

### IV. CONCEPT AND DEFINITION

*The definition used for visitor corresponds to the UN WTO/IUOTO recommendations which covers any person visiting a country other than that in which she/he has usual place of residence, for any reason other than following an occupation remunerated from within the country visited. This definition covers 2 (two) categories of international visitors, namely:*

1. Wisatawan (*tourist*) adalah setiap pengunjung seperti definisi di atas yang tinggal paling sedikit 24 jam, akan tetapi tidak lebih dari 12 (dua belas) bulan di tempat yang dikunjungi dengan maksud kunjungan antara lain:
  - a. Berlibur, rekreasi dan olah raga.
  - b. Bisnis, mengunjungi teman dan keluarga, misi, menghadiri pertemuan, konferensi, kunjungan dengan alasan kesehatan, belajar, dan keagamaan.
  
2. Pelancong (*Excursionist*) adalah setiap pengunjung seperti definisi di atas yang tinggal kurang dari 24 jam di tempat yang dikunjungi (termasuk *cruise passenger* yaitu setiap pengunjung yang tiba di suatu negara dengan kapal atau kereta api, di mana mereka tidak menginap di akomodasi yang tersedia di negara tersebut).

Definisi tersebut bisa dilihat dalam diagram seperti berikut:

1. *Tourist is any visitor according to the definition above, staying at least 24 hours, but not more than 12 (twelve) months, in the place visited, with the intention of visiting, among others for the purpose of:*
  - a. *Pleasure, recreation and sports.*
  - b. *Business, visiting friends and families, missions, attending meeting, conferences, visit for health reason, study and religion.*
  
2. *Excursionist is any visitor according to the definition above, staying less than 24 hours in place visited (including cruise passenger, i.e any visitor arriving in a country by ship or train, not staying in an accommodation available in the country).*

*Diagrammatically, it can be seen as follows:*

## Klasifikasi Orang yang Melakukan Perjalanan

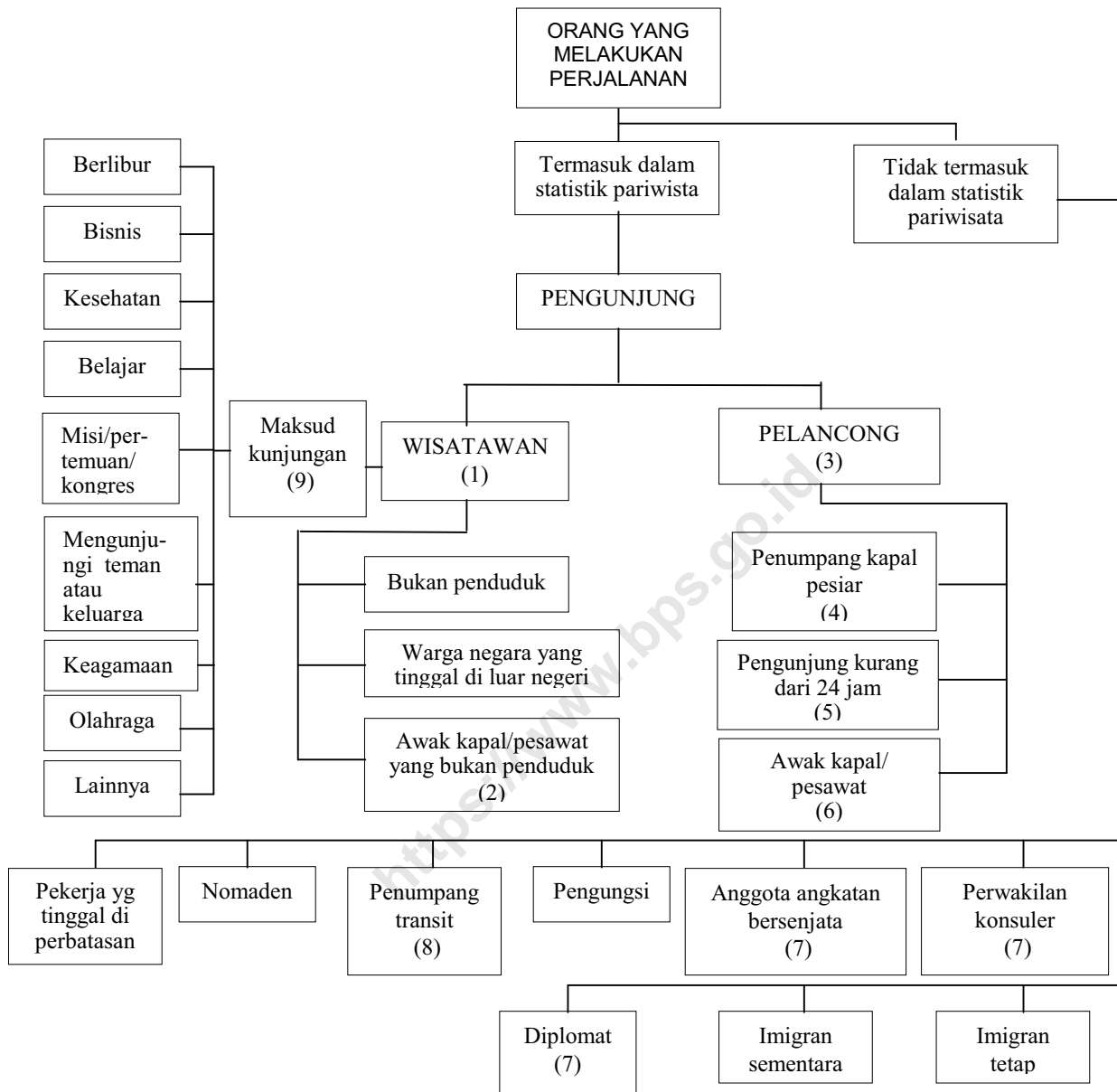

**CATATAN:**

- (1) Pengunjung yang tinggal minimal 1 malam di negara yang dikunjungi
- (2) Kru pesawat/kapal yang berlabuh dan yang menggunakan fasilitas akomodasi di negara yang dikunjungi
- (3) Pengunjung yang tinggal kurang dari 1 malam di negara yang dikunjungi. Walaupun mereka mungkin dapat berada di wilayah negara yang dikunjungi lebih dari 1 malam tetapi mereka tidur di kapal atau kereta api yang mereka gunakan
- (4) Biasanya dimasukkan dalam kelompok pelancong. Namun akan lebih baik apabila klasifikasi pengunjung dalam kelompok ini bisa dipisahkan
- (5) Pengunjung yang datang dan pergi dalam hari yang sama
- (6) Kru yang bukan penduduk dari negara yang dikunjungi dan singgah 1 hari
- (7) Bagi mereka yang melakukan perjalanan dari negara asal ke tempat tugas mereka dan sebaliknya
- (8) Mereka yang tidak keluar dari area transit. Dalam perjalanan di suatu negara mungkin mereka transit 1 hari atau lebih. Dalam kasus ini seharusnya mereka dimasukkan dalam statistik pariwisata
- (9) Maksud utama kunjungan seperti yang didefinisikan dalam Konferensi Roma tahun 1963

## Classification of Travelers

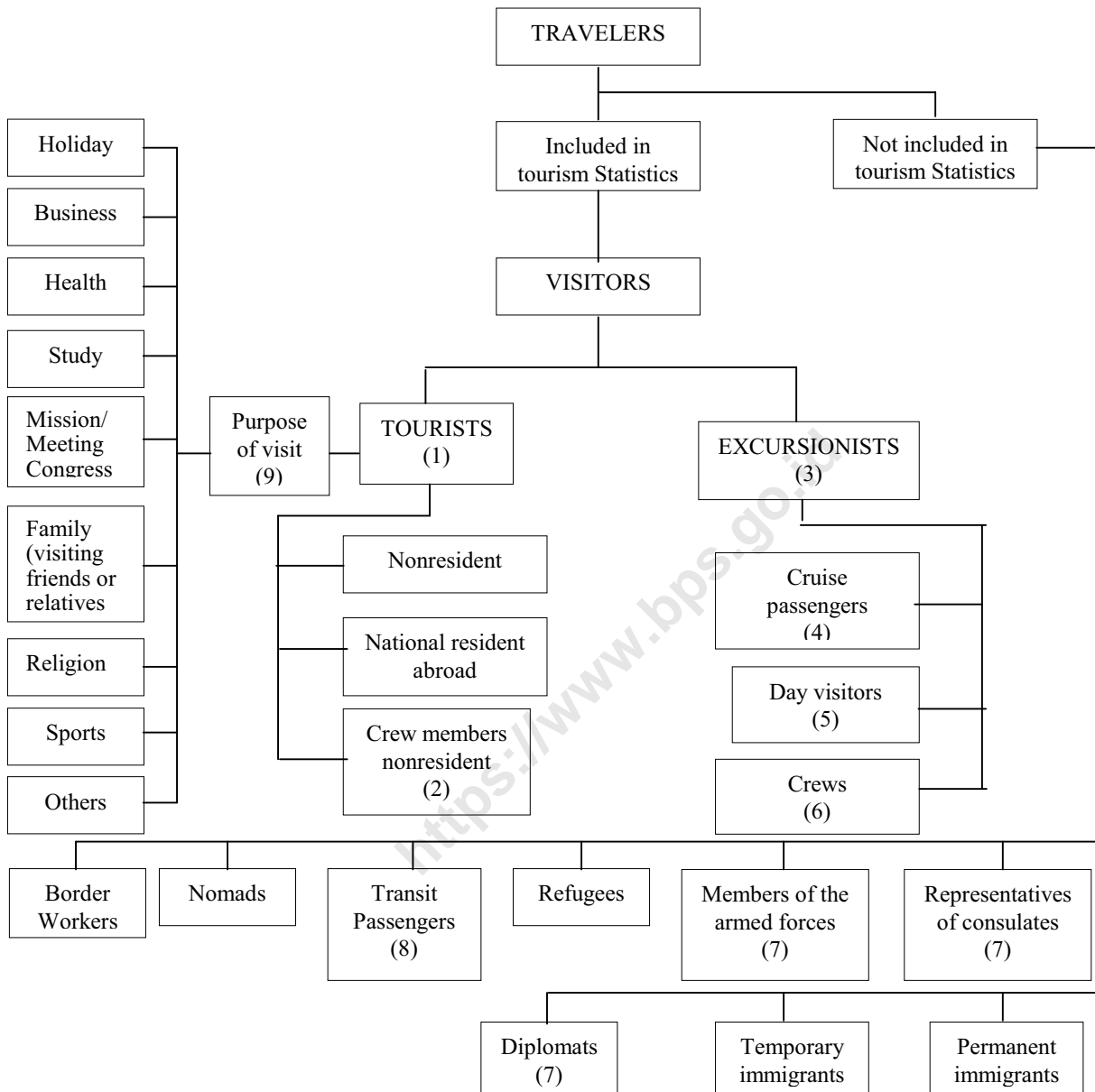

- NOTES:
- (1) Visitors who spend at least one night in the country visited
  - (2) Foreign air or ship crews docked or in layover and who used the accommodation establishment of the country visited
  - (3) Visitors who do not spend at least one night in the country visited although they may visit the country during one day or more and return to their ship or train to sleep
  - (4) Normally included in excursionist. Separate classification on these visitors is nevertheless preferable
  - (5) Visitors who come and leave the same day
  - (6) Crews who are not resident of the country visited and who stay in the country for the day
  - (7) When they travel from their country of origin to the duty station and vice-versa
  - (8) Who do not leave the transit area of the port. In the countries, transit may involve a stay of one day or more. In this case, they should be included in the visitor statistics
  - (9) Main purpose of visit as defined by Rome Conference (1963)

## V. ULASAN SINGKAT

Indonesia merupakan negara yang terkenal dengan berbagai keindahan, baik alam, kebudayaan maupun sejarah bangsa. Banyak tempat-tempat wisata menarik yang dapat dikunjungi wisatawan yang tersebar di seluruh pulau dan propinsi yang ada di Indonesia. Selain itu berbagai seni lukis dan kerajinan tangan hasil karya penduduk Indonesia tidak kalah menariknya untuk dinikmati. Dengan kondisi tersebut Indonesia memiliki potensi yang besar di bidang pariwisata dan tidak kalah dengan negara-negara berkembang lainnya.

### 1. Kedatangan Wisatawan Mancanegara

Statistik kedatangan wisatawan mancanegara ke Indonesia dalam kurun waktu empat tahun terakhir menunjukkan trend yang meningkat dan tahun 2010 ini merupakan kunjungan tertinggi dalam sepuluh tahun terakhir. Pada tahun 2010 jumlah kunjungan mencapai 7.002.944 kunjungan atau naik 10,74 persen dibanding tahun 2009. Meskipun pertumbuhan kunjungan wisatawan mancanegara mengalami perlambatan pada tahun 2009, namun diharapkan kunjungan wisatawan mancanegara ke Indonesia terus meningkat pada tahun-tahun mendatang.

## V. HIGHLIGHT

*Indonesia is well known as a country which has a variety of beauty, both nature, culture and historical heritage. There are so many interesting places spread in all islands and provinces in Indonesia, that can be visited by the tourists. Moreover, the wide large of arts and handycraft can be also enjoyable. Those conditions show that Indonesia has a great potential in the field of tourism.*

### 1. Visitor Arrivals

*During the last four years the number of international visitor arrivals to Indonesia showed an increasing trend and 2010 was the year with the highest number of international visitor arrival during the last ten years. In 2010 the international visitors to Indonesia experienced an increase compared to the year before that is from 6,323,730 in 2009 to 7,002,944 in 2010 or increased by 10,74 percent. Although the growth of international visitors in 2009 showed a decelaration growth, but in the next few years, it is expected that the international visitor to Indonesia keep increasing.*



Grafik 1

## 2. Pangsa Pasar Utama

Dari sepuluh negara pasar utama wisatawan mancanegara, pada tahun 2010 ini tidak terjadi pergeseran posisi, dimana Filipina masih masuk menjadi 10 pasar utama. Singapura masih mendominasi jumlah wisatawan mancanegara sebesar 19,61 persen dari jumlah tamu yang datang ke Indonesia, diikuti oleh Malaysia 18,24 persen, Australia 11,02 persen, China 6,70 persen, Jepang 5,98 persen, Korea Selatan 3,93 persen, Taiwan 3,05 persen, Inggris 2,75 persen, Filipina 2,71 persen, dan Amerika Serikat 2,58 persen. Jumlah kunjungan wisatawan mancanegara dari 10 negara tersebut adalah 76,56 persen dari total kedatangan wisatawan mancanegara ke Indonesia.

Jumlah kedatangan wisatawan mancanegara dari negara-negara tersebut menunjukkan peningkatan yang cukup signifikan dibanding tahun sebelumnya, seperti Malaysia, Australia, China, dan Inggris. Sementara itu wisatawan mancanegara asal Jepang, mengalami penurunan yang cukup signifikan.

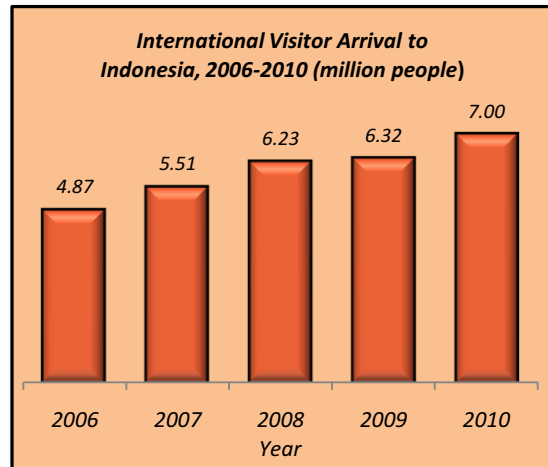

Figure 1

## 2. Major Markets

*In 2010, there was not change of share in major market, where visitor from Phillipines became one of 10 major market. Singapore still dominated the arrival which represented 19.61 percent to the total arrivals, followed by Malaysia 18.24 percent, Australia 11.02 percent, China 6.70 percent, Japan 5.98 percent, South Korea 3.93 percent, Taiwan 3.05 percent, United Kingdom 2.75 percent, Phillipines 2.71 percent, and United State of America 2.58 percent. They made up a total of 76.56 percent to total arrivals to Indonesia.*

*The number of international visitor arrivals from those countries showed an increase over the previous year, such as Malaysia, Australia, China, and United Kingdom. Meanwhile visitors from Japan, experienced a significant decreased in 2010.*

Jumlah wisatawan mancanegara terbesar masih berasal dari kawasan Asia yaitu sebesar 67,46 persen dari jumlah seluruh kedatangan wisatawan mancanegara ke Indonesia. Angka ini menurun sebesar 1,21 poin dibanding tahun lalu.

*Visitors from Asia still remained the biggest part which recorded 67.46 percent to total arrivals to Indonesia. It showed a decrease of 1.21 point compared to the previous year.*

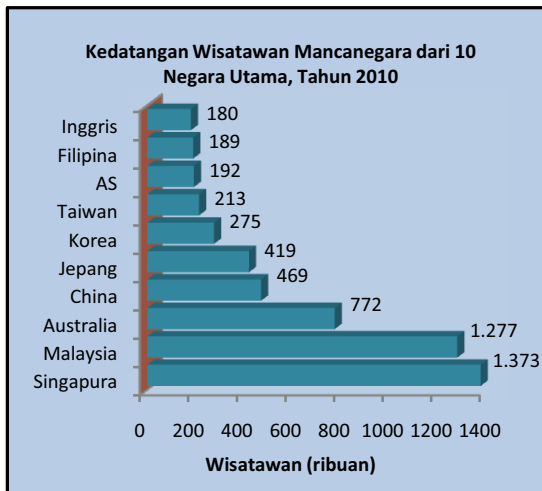

Grafik 2

Figure 2

### 3. Pola Kunjungan

### 3. Seasonal Pattern

Pada tahun 2010 ini, terjadi pergeseran puncak kedatangan wisatawan mancanegara ke Indonesia. Puncak kedatangan wisatawan tersebut terjadi pada bulan Juli yang mencapai 658.476 kunjungan atau 9,40 persen dari keseluruhan wisatawan mancanegara yang datang, diikuti bulan Desember dan Juni, masing-masing sebesar 644.221 kunjungan dan 613.422 kunjungan. Sedangkan jumlah kedatangan wisatawan mancanegara terendah terjadi pada bulan Januari yang tercatat sebesar 493.799 kunjungan.

*In 2010, there was a shifted of the peak season of international visitor arrival. The peak month of international arrival experienced on July which reached 658,476 visitors or 9.40 percent to the total, followed by December and June which recorded 644,221 visitors and 613,422 visitors respectively. Meanwhile the lowest arrival was occurred in January that only reached 493,799 visitors.*

Bila dilihat dari pola pertumbuhan per bulan dibanding dengan bulan yang sama pada tahun

*According to the monthly growth, the highest increase of international visitor arrival was on February which reached 24.10 percent compared to*



sebelumnya, kenaikan terbesar terjadi pada bulan Februari yang mencapai 24,10 persen, diikuti bulan Maret dan Mei, masing-masing sebesar 16,22 persen dan 15,01 persen. Sedangkan kenaikan terendah terjadi di bulan Desember sebesar 3,01 persen.

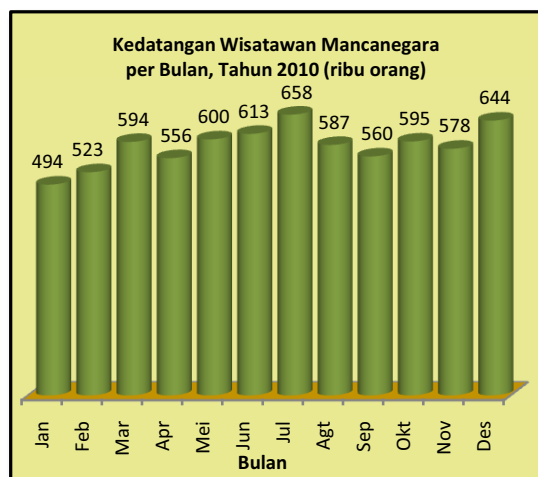

Grafik 3

#### 4. Moda Angkutan

Wisatawan mancanegara yang datang melalui udara pada tahun 2010 merupakan yang terbesar dibanding wisatawan mancanegara yang datang dengan moda transportasi lainnya yaitu mencapai 71,37 persen dari seluruh kedatangan. Sedangkan yang datang melalui laut dan darat tercatat masing-masing sebesar 27,91 persen dan 0,72 persen. Dibanding tahun 2009, wisatawan mancanegara yang datang melalui udara dan laut mengalami peningkatan, masing-masing sebesar 13,69 persen dan 4,31 persen. Sedangkan wisatawan mancanegara yang datang melalui darat, mengalami penurunan sebesar 6,35 persen.

the year 2009, followed by March and May which recorded 16.22 percent and 15.01 percent respectively. Meanwhile the lowest growth was on December that amounted as much as 3.01 percent.



Figure 3

#### 4. Mode of Transport

Visitor arriving by air in 2010 was the biggest ones compared to the visitor arriving by the other mode of transport. It made up 71.37 percent to the total arrivals. Meanwhile, they who arrived by sea and land amounted to 27.91 percent and 0.72 percent respectively. Compared to 2009, visitor who arrived by air and sea experienced an increase about 13.69 percent and 4.31 percent respectively. On the other hand, visitor arriving by land experienced a decrease by 6.35 percent.

International visitors arriving by air mostly came from Asia (included ASEAN) that reached 58.56 percent, followed by Europe 18.35 percent,

Wisatawan mancanegara yang datang melalui udara, sebagian besar berasal dari negara Asia (termasuk ASEAN) yaitu 58,56 persen, diikuti Eropa 18,35 persen, Oseania 15,31 persen, Amerika 4,45 persen, Timur Tengah 2,86 persen dan Afrika 0,47 persen. Wisatawan mancanegara dari negara Asia tersebut, 30,52 persen didominasi oleh wisatawan mancanegara yang berasal dari Malaysia.

Wisatawan mancanegara terbesar yang datang melalui laut didominasi oleh wisatawan mancanegara yang berasal dari negara-negara ASEAN sebesar 75,35 persen dengan persentase tertinggi dari Singapura 65,29 persen, dan Malaysia 23,33 persen.

Selanjutnya wisatawan mancanegara yang datang melalui jalan darat sebagian besar juga dilakukan oleh wisatawan dari negara-negara ASEAN, kawasan terdekat dengan Indonesia yang tercatat sebesar 87,38 persen diantaranya dari negara Malaysia (92,51 persen) yang merupakan negara tetangga terdekat Indonesia.

Oceania 15.31 percent, America 4.45 percent, Middle East 2.86 percent and Africa 0.47 percent. Those visitors from Asia was dominated by Malaysia that was 30.52 percent to the total arrivals by air.

The biggest visitors that came through the sea was dominated by ASEAN countries namely 75.35 percent. They were mainly from Singapore 65.29 percent and Malaysia 23.33 percent.

Furthermore, international visitors arriving by land mostly came from ASEAN countries as well. They registered as much as 87.38 percent to the total and among of them were from Malaysia (92.51 percent), the closest neighbour country.



Grafik 4

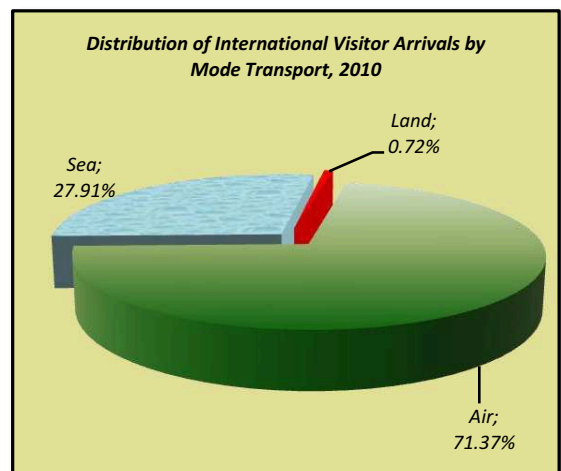

Figure 4

## 5. Karakteristik Demografi

Berdasarkan jenis kelamin, wisatawan mancanegara laki-laki pada tahun 2010 ini masih mendominasi seluruh kedatangan yaitu sebesar 4.724.416 kunjungan atau 67,46 persen. Sedangkan sisanya 2.278.528 kunjungan atau 32,54 persen merupakan wisatawan mancanegara perempuan.

Jika dibanding dengan tahun sebelumnya, terjadi sedikit pergeseran persentase pengunjung, dimana peran pengunjung laki-laki yang melakukan perjalanan mengalami peningkatan.

Pada tahun 2010 ini terjadi perubahan komposisi menurut kelompok umur dibanding tahun sebelumnya. Jumlah tamu mancanegara yang terbanyak adalah yang berumur 25-34 tahun yaitu sebesar 27,54 persen dari seluruh kedatangan. Selanjutnya kelompok umur 35-44 tahun merupakan kelompok umur kedua terbanyak yang mencapai 25,53 persen, diikuti kelompok 45-54 tahun sebesar 18,86 persen dari seluruh kedatangan.

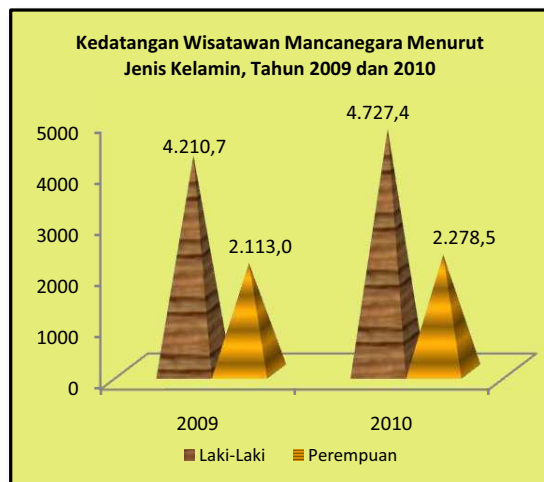

Grafik 5

## 5. Demographic Characteristic

*In terms of gender, male visitors still predominated in respect of all arrivals and accounted for 4,724,416 visitors or 67.46 percent, while 2,278,528 visitors were female or 32.54 percent to the total visitor.*

*Compared to the previous year the percentage of male visitors experienced an increase, which means that the participation of male in traveling increase as well.*

*In 2010, there was a significant changing in terms of composition of visitors by age group compared to the year before. The highest number of visitors were from 25-34 years age group that reached 27.54 percent to the total. Then the 35-44 age group was the second highest number of visitors which reached 25.53 percent, followed by 45-54 age group that accounted for 18.86 percent to total arrivals.*

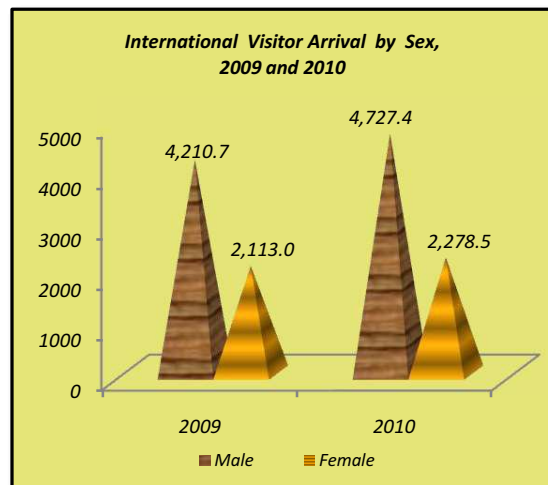
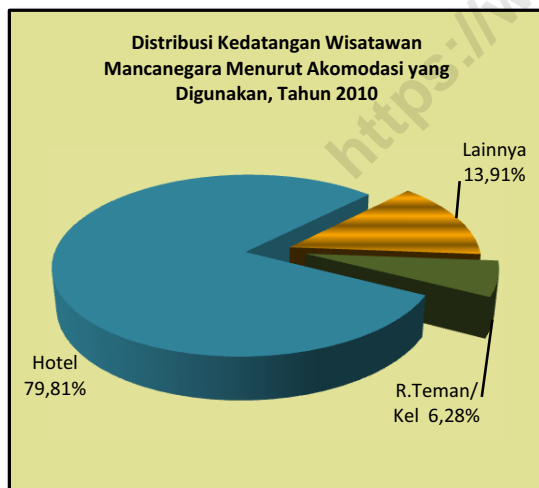

Figure 5

## 6. Akomodasi Yang Digunakan

Tercatat sebanyak 79,81 persen wisatawan mancanegara tinggal di hotel selama mereka berada di Indonesia pada tahun 2010. Sementara pengunjung lainnya sebesar 13,91 persen memilih tinggal di akomodasi lainnya dan hanya 6,28 persen tinggal di rumah teman/keluarga. Pada tahun 2010 ini tidak terjadi perubahan komposisi akomodasi yang digunakan oleh wisatawan mancanegara bila dibanding dengan tahun sebelumnya. Ditinjau berdasarkan persentase, wisatawan mancanegara yang menginap di akomodasi lainnya dan rumah teman naik masing-masing sebesar 3,64 poin dan 1,30 poin dibanding tahun 2009, sedang yang tinggal di hotel turun sebesar 4,94 poin.



Grafik 6

## 7. Maksud Kunjungan

Wisatawan mancanegara yang berkunjung ke Indonesia terbanyak dengan maksud kunjungan

## 6. Accommodation Used

There was 79.81 percent of visitor stayed in hotels during their visit to Indonesia. Meanwhile the others stayed in other accommodation which amounted to 13.91 percent and they who lived at residence of friends/families were relatively small that only recorded 6.28 percent. In 2010, there was not a significant change of the accommodation pattern used by visitors compared to the previous year. Based on the percentage, visitors who stayed in other accommodation and residence of friends/families increased by 3.64 point, and 1.30 point compared to that in 2009 respectively. Whereas they who stayed in hotel decreased by 4.94 point.

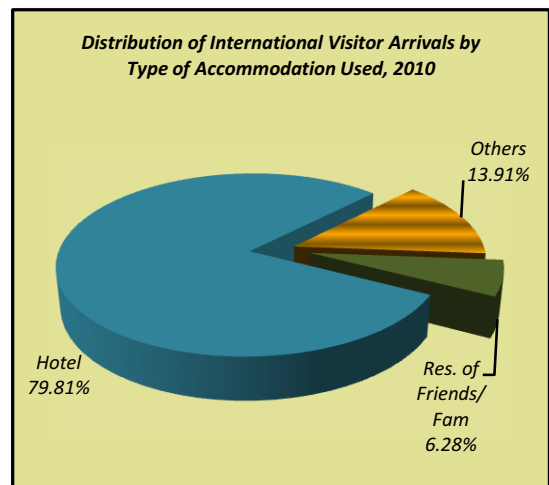

Figure 6

## 7. Purpose of Visit

The number of visitors who visited Indonesia was mostly for holiday purposes that reached

untuk berlibur yaitu 4.148.046 kunjungan atau 59,23 persen dari seluruh kedatangan, diikuti wisatawan mancanegara dengan maksud kunjungan bisnis, yaitu 2.182.880 kunjungan atau 31,17 persen.

Jika dilihat dari negara tempat tinggal ternyata sebagian besar pengunjung dari negara Asia, Eropa dan Oseania lebih banyak berkunjung untuk berlibur daripada melakukan bisnis. Sementara itu negara-negara dari kawasan Timur Tengah lebih banyak datang untuk berbisnis.

Komposisi kedatangan wisatawan mancanegara untuk berlibur menurut kelompok umur sedikit berbeda dengan kedatangan tamu untuk bisnis, dimana tamu yang datang untuk berlibur didominasi kelompok umur 25-34 tahun diikuti 35-44 tahun dan 45-54 tahun. Sementara tamu yang datang dalam rangka bisnis terbanyak adalah kelompok umur 35-44, diikuti 25-34 tahun dan 45-54 tahun.

Adapun wisatawan mancanegara yang datang ke Indonesia untuk bisnis terbanyak berstatus sebagai profesional yaitu 35,08 persen, diikuti manajemen/administrasi 27,09 persen. Begitu pula tamu yang datang untuk berlibur terbanyak berprofesi sebagai profesional, yaitu 35,43 persen.

## 8. Jenis Pekerjaan

Secara keseluruhan, jumlah terbesar wisatawan mancanegara yang datang ke Indonesia pada tahun 2010 adalah profesional yaitu 2.536.340 orang (36,22 persen) diikuti manajemen/

*4,148,046 visitors or 59.23 percent to the total visitors, followed by business tourist that accounting for 2,182,880 visitors or 31.17 percent.*

*According to the country of residence, visitor from Asia, Europe and Oceania spent their time in Indonesia more for holiday than for business. On the other hand visitor from Middle East came to Indonesia more for business.*

*The arrival composition for holiday by age group experienced a slightly shifted to the arrival's pattern for business. Visitors for holiday purposes was dominated by age group of 25-34 years, followed by 35-44 years and 45-54 years. Meanwhile visitors who visited for business was dominated by age-group of 35-44, followed by 25-34 and 45-54 years.*

*Then they who came for business mostly has occupation as a professional (35.08 percent), followed by management/administration (27.09 percent). Also visitor who visited Indonesia for holiday was dominated by professional that recorded 35.43 percent.*

## 8. Occupation

*In general, the biggest number of visitors to Indonesia are they whose occupation as a professional which reached 2,536,340 visitors or 36.22 percent to the total visitors followed by*

administrasi dan sales/karyawan/teknisi masing-masing 1.661.967 orang (23,73 persen) dan 1.032.455 orang (14,74 persen). Pada tahun 2010 ini tidak terjadi perubahan struktur dari wisatawan mancanegara berdasarkan pekerjaan dibanding keadaan tahun 2009.

*management/administration and sales/clerical/technical which recorded 1,661,967 visitors (23.73 percent) and 1,032,455 visitors (14.74 percent) respectively. Compared to 2009, there was not a significant change of the occupation pattern.*



Grafik 7



Figure 7

## 9. Lama Tinggal

Disamping jumlah wisatawan mancanegara, rata-rata lama tinggal wisatawan mancanegara merupakan faktor penting lainnya dalam penghitungan rata-rata pengeluaran wisatawan mancanegara selama berada di Indonesia. Dalam kurun waktu tiga tahun terakhir terjadi penurunan lama tinggal wisatawan mancanegara di Indonesia jika dibanding tahun sebelumnya. Pada tahun 2010 ini rata-rata lama tinggal wisatawan selama di Indonesia mengalami sedikit kenaikan yaitu dari 7,69 hari pada tahun 2009 menjadi 8,04 hari pada tahun 2010.

Lama tinggal wisatawan yang berasal dari sepuluh negara pangsa pasar utama sebagian

## 9. Length of Stay

*Other than the number of international visitors, the average length of stay is also an important determinant to calculate the average expenditure by international visitors. In the last three years, there was a declining trend of length of stay in Indonesia. In 2010, the average length of stay of visitors in Indonesia experienced a slightly increase; i.e from 7.69 days in 2009 to 8.04 days in 2010.*

*In general, the average length of stay of visitors from the big ten major markets experienced an increased, except visitor from United State of*

besar meningkat, sementara itu 4 (empat) negara, mengalami sedikit penurunan lama tinggal, yaitu Amerika Serikat (0,56 hari), Jepang (0,36 hari), Malaysia (0,25 hari) dan China (0,23 hari).

Dilihat dari lama tinggal terlama, wisatawan mancanegara dari Swedia adalah yang paling lama yaitu 18,68 hari, diikuti wisatawan dari Amerika Selatan 15,88 hari dan Belanda 15,52 hari. Sedangkan yang paling pendek waktu tinggalnya di Indonesia adalah wisatawan mancanegara dari Singapura yaitu selama 4,67 hari.

#### **10. Distribusi Pengeluaran Wisatawan Mancanegara**

Selama empat tahun terakhir, rata-rata pengeluaran wisatawan mancanegara per kunjungan selama berada di Indonesia mengalami fluktuasi. Tahun 2008 merupakan rata-rata pengeluaran tertinggi selama empat tahun terakhir ini, yaitu mencapai US\$ 1.178,54 per kunjungan atau naik 21,38 persen dibanding tahun sebelumnya. Pada tahun 2010 rata-rata pengeluaran per orang per kunjungan dibanding tahun 2009, juga mengalami peningkatan sebesar 9,02 persen, yaitu dari US\$ 995,93 menjadi US\$ 1.085,75.

Pengeluaran tersebut dikelompokkan ke dalam 13 kelompok utama yaitu akomodasi, makanan dan minuman, cinderamata, belanja, transpor lokal, paket tur lokal, penerbangan domestik, pesiar, hiburan, kesehatan dan kecantikan, pemandu wisata, pendidikan, dan lainnya. Pengeluaran wisatawan terbesar adalah

*America, Japan, Malaysia, and China that decreased by 0.56 day, 0.36 day, 0.25 day, and 0.23 day respectively.*

*In terms of the longest stay, visitors from Sweden stayed the longest ones for 18.68 days, followed by South America 15.88 days and Netherlands 15.52 days. While visitor from Singapore stayed for 4.67 days, which was the shortest stay.*

#### **10. Distribution of Tourist Expenditure**

*During the last four years the average expenditure of visitor per visit in Indonesia showed a fluctuative figure. The highest one was occurred in 2008 that reached US \$ 1,178.54 per visit or increased by 21.38 percent over the previous year. Meanwhile in 2010 the average expenditure of visitors per visit recorded US \$ 1,085.75 which showed an increase of 9.02 percent over 2009.*

*The visitor expenditure was classified into 13 items, namely accommodation, food and beverages, souvenir, shopping, local transport, local package tour, domestic flight, sightseeing, entertainments, health and beauty, guide service, education, and others. The biggest expenditure were for accommodation that has portion of 42.81 percent to the total expenditure, followed by food and beverages expenditure that reached 18.59*



untuk akomodasi yaitu 42,81 persen dari total pengeluarannya, diikuti pengeluaran untuk makanan dan minuman sebesar 18,59 persen, cinderamata 9,57 persen, dan belanja sebesar 9,40 persen.

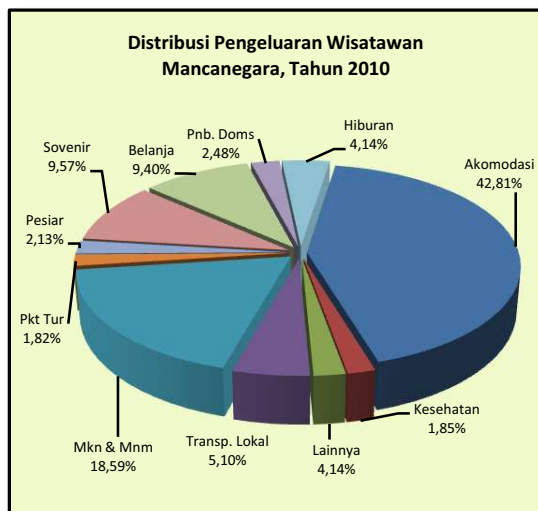

Grafik 8

### 11. Penerimaan Devisa Pariwisata

Pada tahun 2010, penerimaan dari wisatawan mancanegara mencapai US\$ 7.603,45 juta atau mengalami peningkatan 20,73 persen dibanding tahun sebelumnya. Kenaikan jumlah wisatawan mancanegara yang datang ke Indonesia pada tahun 2010, dan diikuti pula dengan kenaikan rata-rata pengeluaran mereka, mengakibatkan penerimaan dari wisatawan mancanegara juga mengalami peningkatan pada tahun 2010. Sumbangan terbesar adalah penerimaan dari akomodasi yang mencapai US\$ 3.255,25 juta atau 42,81 persen dari seluruh total penerimaan, diikuti penerimaan dari makanan dan minuman sebesar US\$ 1.413,54 juta atau 18,59 persen dari total penerimaan.

percent, souvenir 9.57 percent, and shopping 9.40 percent.

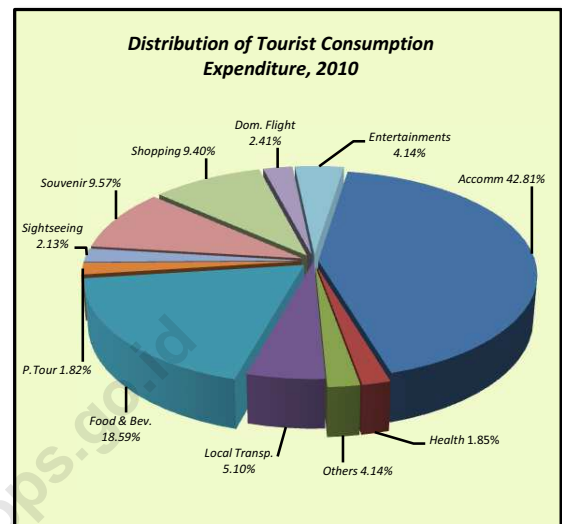

Figure 8

### 11. Tourism Revenue

In 2010, revenue from international visitor reached US\$ 7,603.45 millions or increased by 20.73 percent over the previous year. The increasing of number of international visitors to Indonesia, that also followed by the increasing of their average expenditure, has resulted the revenue from tourist experienced an increasing in 2010. The biggest share was from accommodation consumption which reached US \$ 3,255.25 millions or 42.81 percent to the total revenue followed by food and beverage at 18.59 percent to the total.

Wisatawan mancanegara dari Australia, Singapura, dan Malaysia memberi sumbangan penerimaan devisa terbesar yaitu masing-masing 15,41 persen, 12,20 persen dan 11,37 persen dari total penerimaan. Sementara itu penerimaan devisa terendah berasal dari Amerika Tengah yang mencapai US\$ 3,20 juta atau 0,04 persen dari total penerimaan.

*The visitor who came from Australia, Singapore, and Malaysia contributed the three biggest share of revenue, those are 15.41 percent, 12.20 percent, and 11.37 percent to the total revenue. Meanwhile the lowest share was given by visitors from Central America that only reached US\$ 3.20 millions or 0.04 percent to total revenue.*

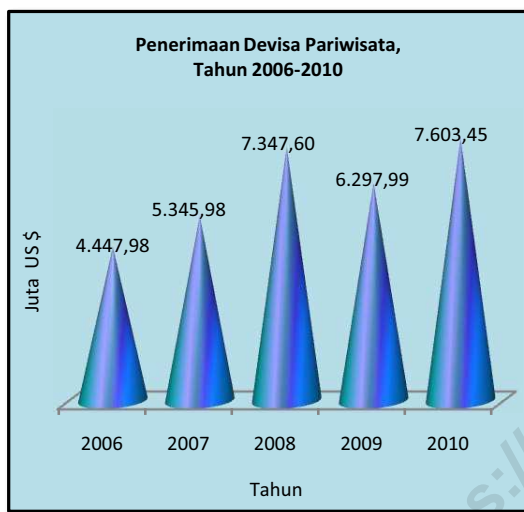

Grafik 9

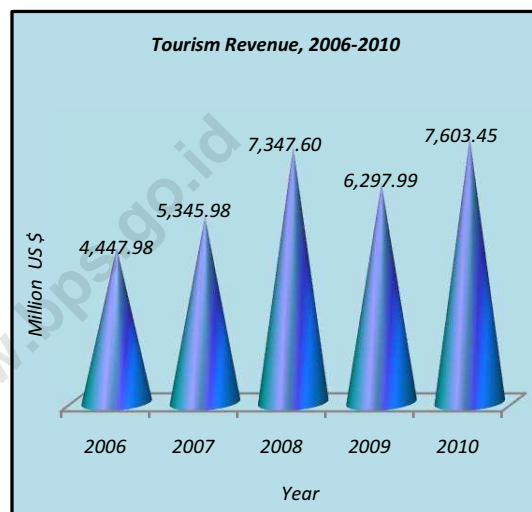

Figure 9

**TABEL-TABEL**

***TABLES***

<https://www.bps.go.id>

Tabel-1

## KEDATANGAN WISATAWAN MANCANEGERA KE INDONESIA MENURUT BULAN 1991-2010

Table-1

## MONTHLY DISTRIBUTION OF INTERNATIONAL VISITOR ARRIVALS TO INDONESIA 1991-2010

TAHUN/ YEAR	JAN/ JAN	FEB/ FEB	MARET/ MARCH	APRIL/ APRIL	MEI/ MAY	JUNI/ JUNE	JULI/ JULY	AGT/ AUGUST	SEPT/ SEPT	OKT/ OCT	NOV/ NOV	DES/ DEC	JAN-DES JAN-DEC
(1)	(2)	(3)	(4)	(5)	(6)	(7)	(8)	(9)	(10)	(11)	(12)	(13)	(14)
1991	169.030	175.163	195.061	192.197	192.807	232.000	237.657	237.676	221.631	230.614	232.425	253.609	2.569.870
1992	213.331	261.295	231.128	237.124	214.447	262.561	274.697	284.146	264.209	270.477	262.343	288.403	3.064.161
1993	279.070	236.158	243.626	248.758	261.371	288.036	314.254	338.439	289.020	284.090	294.535	325.781	3.403.138
1994	281.758	307.403	325.971	302.540	308.326	313.896	376.206	377.369	345.514	335.802	338.751	392.776	4.006.312
1995	350.665	338.872	323.985	332.870	315.727	347.251	374.127	403.347	364.827	370.217	372.023	430.318	4.324.229
1996	353.867	379.352	420.705	410.724	400.330	432.835	447.361	460.569	401.483	405.940	432.214	489.092	5.034.472
1997	376.848	398.432	460.514	400.351	413.533	461.250	482.525	486.334	455.932	398.731	399.054	451.739	5.185.243
1998	387.305	348.520	364.912	380.825	312.397	320.716	394.754	451.480	411.236	430.988	387.109	416.174	4.606.416
1999	360.051	358.857	413.740	369.520	361.200	372.293	463.168	433.760	416.529	388.256	400.483	389.663	4.727.520
2000	356.090	397.548	413.502	408.239	370.474	424.277	464.278	455.967	457.683	448.696	439.905	427.558	5.064.217
2001	395.511	372.743	427.878	423.268	454.259	474.527	478.515	487.169	470.667	391.119	388.739	389.225	5.153.620
2002	372.678	392.683	449.151	409.802	444.173	454.029	486.749	503.447	461.135	382.004	318.442	359.107	5.033.400
2003	340.972	355.345	353.877	249.491	268.959	371.642	431.512	441.144	411.791	424.965	372.261	445.062	4.467.021
2004	426.465	379.614	410.128	383.693	434.792	477.017	488.096	519.615	466.500	449.865	392.821	492.559	5.321.165
2005	417.237	382.614	419.390	405.952	419.747	448.593	483.681	474.235	464.957	342.605	342.119	400.971	5.002.101
2006	363.808	326.796	385.802	401.374	409.058	440.139	442.457	422.939	407.433	362.634	437.370	471.541	4.871.351
2007	386.453	385.434	443.099	439.365	447.017	498.089	514.640	495.952	463.934	436.298	476.782	518.696	5.505.759
2008	437.966	465.449	502.041	459.129	508.955	529.064	567.364	599.506	501.018	529.391	524.162	610.452	6.234.497
2009	473.165	421.555	511.314	487.121	521.735	550.582	593.415	566.797	493.799	547.159	531.669	625.419	6.323.730
2010	493.799	523.135	594.242	555.915	600.031	613.422	658.476	586.530	560.367	594.654	578.152	644.221	7.002.944

Tabel - 2

Table - 2

**KEDATANGAN WISATAWAN MANCANEGERA KE INDONESIA  
MENURUT JENIS ANGKUTAN 1991-2010  
INTERNATIONAL VISITOR ARRIVALS TO INDONESIA BY MODE  
OF TRANSPORT 1991-2010**

TAHUN / YEAR	JENIS ANGKUTAN / MODE OF TRANSPORT			JUMLAH TOTAL
	UDARA/ AIR	LAUT/ SEA	DARAT/ LAND	
(1)	(2)	(3)	(4)	(5)
1991	1.623.971	926.369	19.530	2.569.870
1992	1.957.401	1.082.397	24.363	3.064.161
1993	2.144.301	1.223.099	35.738	3.403.138
1994	2.522.036	1.449.032	35.244	4.006.312
1995	2.699.711	1.598.530	25.988	4.324.229
1996	3.210.219	1.796.112	28.141	5.034.472
1997	3.138.152	2.023.610	23.481	5.185.243
1998	2.345.818	2.222.766	37.832	4.606.416
1999	2.448.617	2.255.638	23.265	4.727.520
2000	2.760.236	2.270.809	33.172	5.064.217
2001	2.765.770	2.354.644	33.206	5.153.620
2002	2.745.105	2.256.128	32.167	5.033.400
2003	2.178.192	2.261.849	26.980	4.467.021
2004	2.790.127	2.509.183	21.855	5.321.165
2005	2.888.809	2.082.483	30.809	5.002.101
2006	2.822.486	2.018.801	30.064	4.871.351
2007	3.303.662	2.163.418	38.679	5.505.759
2008	4.090.817	2.095.415	48.265	6.234.497
2009	4.395.749	1.874.092	53.889	6.323.730
2010	4.997.649	1.954.829	50.466	7.002.944

Tabel - 3

Table - 3

**KEDATANGAN WISATAWAN MANCANEGARA KE INDONESIA MENURUT PINTU MASUK 2000-2010**  
**INTERNATIONAL VISITOR ARRIVALS TO INDONESIA BY PORT OF ENTRY 2000-2010**

TAHUN / YEAR	PINTU MASUK / PORT OF ENTRY						
	SOEKARNO HATTA	NGURAH RAI	POLONIA	BATAM	JUANDA	SAM RATULANGI	ENTIKONG
(1)	(2)	(3)	(4)	(5)	(6)	(7)	(8)
2000	1.029.888	1.468.207	84.301	1.134.051	105.371	9.989	33.172
2001	1.049.471	1.422.714	94.211	1.145.578	112.513	12.679	29.534
2002	1.095.507	1.351.176	97.870	1.101.048	112.241	10.999	25.378
2003	921.737	1.054.143	74.776	1.285.394	67.627	12.069	19.863
2004	1.005.072	1.525.994	97.087	1.527.132	75.802	16.930	16.914
2005	1.105.202	1.454.804	109.034	1.024.758	81.409	15.839	21.301
2006	1.147.250	1.328.929	110.405	1.012.711	83.439	17.745	14.540
2007	1.153.006	1.741.935	116.614	1.077.306	140.438	19.274	18.220
2008	1.464.717	2.081.786	130.211	1.061.390	156.726	21.795	19.989
2009	1.390.440	2.384.819	148.193	951.384	158.076	29.715	21.190
2010	1.823.636	2.546.023	162.410	1.007.446	168.888	20.220	23.436

TAHUN / YEAR	PINTU MASUK / PORT OF ENTRY						
	MINANGKABAU	ADI SUMARMO	SELAPARANG	MAKASSAR	TG. PRIOK	TG. PINANG	ST. SYARIF KASIM
(1)	(9)	(10)	(11)	(12)	(13)	(14)	(15)
2000	7.245	5.192	16.512	4.525	61.477	191.255	7.263
2001	6.630	4.870	26.526	4.156	62.174	221.255	6.220
2002	4.104	5.388	25.869	4.207	59.122	198.380	1.522
2003	4.495	2.948	17.067	410	56.707	173.616	8.972
2004	12.677	4.042	23.997	323	58.838	176.357	10.515
2005	17.708	4.736	31.174	2.059	62.743	143.587	13.564
2006	24.910	13.834	26.069	1.202	66.679	129.769	19.480
2007	26.974	18.628	13.981	3.502	68.735	119.574	16.942
2008	40.911	19.022	14.368	5.818	67.886	123.505	18.002
2009	51.002	16.489	13.908	20.222	59.212	102.487	18.996
2010	27.482	22.350	17.288	16.211	63.859	97.954	15.278

TAHUN / YEAR	PINTU MASUK / PORT OF ENTRY						JUMLAH / TOTAL
	SEPINGGAN	ADI SUCIPTO	HUSEIN SASTRANEGARA	TG. UBAN	TG. BALAI KARIMUN	PINTU LAINNYA/ OTHER PORTS	
(1)	(16)	(17)	(18)	(19)	(20)	(21)	(22)
2000	6.901	N.A	N.A	N.A	N.A	898.868	5.064.217
2001	6.720	N.A	N.A	N.A	N.A	948.369	5.153.620
2002	7.036	N.A	N.A	N.A	N.A	933.553	5.033.400
2003	7.871	N.A	N.A	N.A	N.A	759.326	4.467.021
2004	9.000	N.A	N.A	N.A	N.A	760.485	5.321.165
2005	8.686	6.449	16.334	271.279	206.469	404.966	5.002.101
2006	9.563	3.032	22.908	307.390	167.300	364.196	4.871.351
2007	9.329	0	19.972	325.215	164.082	452.032	5.505.759
2008	11.345	34.375	62.766	318.113	136.234	445.538	6.234.497
2009	9.985	45.883	78.998	296.229	101.632	424.870	6.323.730
2010	10.824	46.987	90.278	313.945	100.908	427.521	7.002.944

Tabel - 4

Table - 4

KEDATANGAN WISATAWAN MANCANEGERA KE INDONESIA MENURUT KEBANGSAAN 1997-2010  
INTERNATIONAL VISITOR ARRIVALS TO INDONESIA BY NATIONALITY 1997-2010

KEBANGSAAN / NATIONALITY	1997	1998	1999	2000	2001	2002	2003
(1)	(2)	(3)	(4)	(5)	(6)	(7)	(8)
Brunei Darussalam / Brunei	15.024	12.514	10.713	13.163	13.828	14.957	13.819
Malaysia	546.005	515.161	443.536	408.562	409.231	397.983	482.059
Filipina / Philippines	93.535	95.083	40.996	48.784	52.487	61.711	66.679
Singapura / Singapore	1.354.458	1.414.522	1.252.479	1.301.570	1.322.703	1.288.496	1.619.572
Thailand	57.835	45.106	32.045	36.914	41.364	43.486	49.333
Vietnam	N.A.	N.A.	N.A.	N.A.	N.A.	N.A.	N.A.
Myanmar	N.A.	N.A.	N.A.	N.A.	N.A.	N.A.	N.A.
Asean Lainnya / Other Asean	N.A.	N.A.	55.079	89.993	149.431	147.580	63.304
<b>TOTAL ASEAN</b>	<b>2.066.857</b>	<b>2.082.386</b>	<b>1.834.848</b>	<b>1.898.986</b>	<b>1.989.044</b>	<b>1.954.213</b>	<b>2.294.766</b>
Hong Kong	11.746	22.980	23.517	9.620	10.753	11.518	62.089
India	44.938	42.930	26.489	80.525	37.426	39.314	41.582
Jepang / Japan	661.214	465.873	611.411	710.769	690.652	679.607	652.854
Korea Selatan / South Korea	226.327	188.334	229.358	181.032	211.220	218.155	246.545
Pakistan	7.912	7.499	5.758	7.549	7.682	8.620	7.473
Bangladesh	4.235	4.192	2.077	3.365	3.434	4.312	6.731
Sri Lanka	4.671	7.332	4.787	6.061	5.879	6.052	5.927
Taiwan	347.314	274.584	340.204	374.679	370.851	384.062	368.680
Rep. Rakyat Cina / China	N.A.	N.A.	17.875	16.266	18.028	19.840	39.936
Asia Lainnya / Other Asia	92.301	84.335	35.121	28.733	29.860	30.001	32.973
<b>TOTAL ASIA (Excl. ASEAN)</b>	<b>1.400.658</b>	<b>1.098.059</b>	<b>1.296.597</b>	<b>1.418.599</b>	<b>1.385.785</b>	<b>1.401.481</b>	<b>1.464.790</b>
Saudi Arabia	25.177	44.387	31.339	37.007	37.068	38.500	35.277
Bahrain	442	896	506	1.936	766	504	593
Kuwait	N.A.	N.A.	N.A.	N.A.	N.A.	N.A.	N.A.
Mesir / Egypt	2.024	1.693	1.111	2.454	1.516	1.672	1.636
Uni Emirat Arab / U. Arab Emirates	N.A.	N.A.	N.A.	N.A.	N.A.	N.A.	N.A.
Yaman / Yemen	N.A.	N.A.	N.A.	N.A.	N.A.	N.A.	N.A.
Qatar	N.A.	N.A.	N.A.	N.A.	N.A.	N.A.	N.A.
Timur Tengah Lainnya / Other Middle East	N.A.	N.A.	N.A.	N.A.	N.A.	N.A.	N.A.
<b>TOTAL MIDDLE EAST</b>	<b>27.643</b>	<b>46.976</b>	<b>32.956</b>	<b>41.397</b>	<b>39.350</b>	<b>40.676</b>	<b>37.506</b>
Austria	16.217	15.871	13.946	21.403	17.911	18.597	22.773
Belgia / Belgium	21.220	15.583	16.796	22.268	24.324	26.874	26.535
Denmark	15.351	12.411	12.944	19.864	19.774	25.190	19.234
Perancis / France	107.228	79.434	88.219	106.166	107.714	113.434	97.225
Jerman / Germany	185.861	152.731	181.777	176.771	184.334	166.501	152.063
Italia / Italy	63.884	52.947	70.289	72.038	67.329	70.608	50.567
Belanda / Netherlands	135.209	92.010	94.990	120.326	131.124	125.855	107.919
Spanyol / Spain	28.900	21.772	28.586	28.853	37.212	48.317	37.708
Portugal *)	N.A.	N.A.	N.A.	N.A.	N.A.	N.A.	N.A.
Swedia / Sweden	25.485	20.716	21.183	35.914	29.562	34.323	26.973
Swiss / Switzerland	34.432	30.187	34.960	39.429	36.999	38.705	34.512
Inggris / United Kingdom	170.238	145.331	152.981	193.303	205.916	173.132	128.578
Finlandia / Finland	10.486	7.904	6.636	9.247	9.249	10.094	8.766
Norwegia / Norway	17.917	16.797	16.319	13.868	14.494	17.288	13.338
Eropa Barat Lainnya / Other West Europe	N.A.	N.A.	9.107	30.246	42.572	40.195	30.308
Rusia / Russia	12.645	8.240	5.476	12.027	13.233	12.643	19.139
Eropa Timur Lainnya / Other East Europe	29.098	29.284	7.367	18.661	12.464	12.384	14.200
<b>TOTAL EUROPE</b>	<b>874.171</b>	<b>701.218</b>	<b>761.576</b>	<b>920.384</b>	<b>954.211</b>	<b>934.140</b>	<b>789.838</b>
Amerika Serikat / U S A	230.394	166.058	169.627	211.033	196.625	175.474	162.627
Kanada / Canada	36.993	31.210	29.408	44.324	45.522	45.350	40.803
Amerika Tengah / Central America	6.584	10.710	4.616	5.618	8.163	9.389	7.013
Amerika Selatan / South America	10.898	17.256	8.822	14.609	12.353	13.920	14.413
Amerika Lainnya / Other America **)	N.A.	N.A.	N.A.	N.A.	N.A.	N.A.	N.A.
<b>TOTAL AMERICA</b>	<b>284.869</b>	<b>225.234</b>	<b>212.473</b>	<b>275.584</b>	<b>262.663</b>	<b>244.133</b>	<b>224.856</b>
Australia	458.733	389.963	519.724	438.473	452.144	384.667	444.040
Selandia Baru / New Zealand	41.766	36.841	46.646	45.908	46.292	47.647	39.550
Oceania Lainnya / Other Oceania	1.751	1.645	521	1.572	1.170	1.033	750
<b>TOTAL OCEANIA</b>	<b>502.250</b>	<b>428.449</b>	<b>566.891</b>	<b>485.953</b>	<b>499.606</b>	<b>433.347</b>	<b>484.340</b>
Afrika Selatan / South Africa	N.A.	N.A.	N.A.	N.A.	N.A.	N.A.	N.A.
Afrika Lainnya / Other Africa	28.795	24.094	22.179	23.314	22.961	25.410	25.069
<b>TOTAL AFRICA</b>	<b>28.795</b>	<b>24.094</b>	<b>22.179</b>	<b>23.314</b>	<b>22.961</b>	<b>25.410</b>	<b>25.069</b>
<b>GRAND TOTAL</b>	<b>5.185.243</b>	<b>4.606.416</b>	<b>4.727.519</b>	<b>5.064.217</b>	<b>5.153.620</b>	<b>5.033.400</b>	<b>5.321.165</b>

\*) s/d Tahun 2004 data Portugal tergabung dengan Spanyol / The data up to 2004 included in Spain

\*\*) s/d Tahun 2009 data Amerika Lainnya tergabung dengan Amerika Tengah / The data up to 2009 included in Central America



Tabel - 4

Table - 4

LANJUTAN

CONTINUATION

KEBANGSAAN/ NATIONALITY	2004	2005	2006	2007	2008	2009	2010
(1)	(9)	(10)	(11)	(12)	(13)	(14)	(15)
Brunei Darussalam / <i>Brunei</i>	13.819	15.454	11.154	11.594	10.536	13.668	35.874
Malaysia	482.059	564.321	699.124	799.990	1.009.722	1.041.053	1.171.737
Filipina / <i>Philippines</i>	66.679	100.176	187.711	192.868	195.675	196.429	171.181
Singapura / <i>Singapore</i>	1.619.572	1.066.461	1.164.082	1.160.200	1.197.267	1.138.071	1.206.360
Thailand	49.333	73.936	66.864	71.753	66.012	93.381	111.645
Vietnam	N.A.	9.745	17.154	16.392	19.710	20.785	24.929
Myanmar	N.A.	2.714	20.538	14.413	17.487	18.128	15.582
Asean Lainnya / <i>Other Asean</i>	63.304	64.039	33.137	76.333	161.581	115.551	221.668
<b>TOTAL ASEAN</b>	<b>2.294.766</b>	<b>1.896.846</b>	<b>2.199.764</b>	<b>2.343.543</b>	<b>2.677.990</b>	<b>2.637.066</b>	<b>2.958.976</b>
Hong Kong	62.089	69.339	72.033	63.774	58.260	63.801	73.658
India	41.582	58.359	94.258	123.465	155.391	156.545	159.373
Jepang / <i>Japan</i>	652.854	511.007	432.989	517.356	559.888	488.320	416.151
Korea Selatan / <i>South Korea</i>	246.545	263.356	298.228	337.246	331.409	260.314	296.060
Pakistan	7.473	19.485	7.101	6.822	7.273	5.880	5.772
Bangladesh	6.731	23.332	7.407	6.390	6.155	6.347	5.557
Sri Lanka	5.927	7.366	8.309	6.591	6.774	6.715	6.195
Taiwan	368.680	230.235	226.611	218.268	218.146	204.794	214.192
Rep. Rakyat Cina / <i>China</i>	39.936	128.681	182.341	269.216	354.641	444.598	511.188
Asia Lainnya / <i>Other Asia</i>	32.973	26.335	35.331	111.525	43.972	30.344	60.410
<b>TOTAL ASIA (Excl. ASEAN)</b>	<b>1.464.790</b>	<b>1.337.495</b>	<b>1.364.608</b>	<b>1.660.653</b>	<b>1.741.909</b>	<b>1.667.658</b>	<b>1.748.556</b>
Saudi Arabia	35.277	45.537	27.821	32.164	42.647	73.000	94.440
Bahrain	593	964	213	615	891	746	832
Kuwait	N.A.	2.097	3.717	2.567	2.160	5.875	2.729
Mesir / <i>Egypt</i>	1.636	4.325	2.493	2.616	3.744	3.316	3.650
Uni Emirat Arab / <i>U. Arab Emirates</i>	N.A.	2.498	2.442	1.889	2.960	3.871	4.970
Yaman / <i>Yemen</i>	N.A.	2.956	4.995	4.324	3.831	3.522	5.597
Qatar	N.A.	623	1.440	823	1.155	6.579	5.076
Timur Tengah Lainnya / <i>Other Middle East</i>	N.A.	9.440	8.358	12.034	16.003	17.026	25.708
<b>TOTAL MIDDLE EAST</b>	<b>37.506</b>	<b>68.440</b>	<b>51.479</b>	<b>57.032</b>	<b>73.391</b>	<b>113.935</b>	<b>143.002</b>
Austria	22.773	15.880	16.692	16.275	16.855	17.399	16.889
Belgia / <i>Belgium</i>	26.535	23.554	21.869	20.567	22.854	25.781	24.493
Denmark	19.234	18.972	12.382	13.909	18.434	20.062	17.565
Perancis / <i>France</i>	97.225	120.122	108.697	114.094	129.446	165.656	160.913
Jerman / <i>Germany</i>	152.063	144.983	106.916	111.512	142.767	133.032	144.411
Italia / <i>Italy</i>	50.567	44.058	40.992	39.135	40.006	38.028	39.211
Belanda / <i>Netherlands</i>	107.919	105.954	93.147	111.882	141.202	154.932	158.957
Spanyol / <i>Spain</i>	37.708	33.082	29.325	28.738	30.278	28.200	30.574
Portugal *)	N.A.	9.527	10.303	12.222	11.368	11.331	11.629
Swedia / <i>Sweden</i>	26.973	47.484	20.478	20.821	21.806	22.166	24.603
Swiss / <i>Switzerland</i>	34.512	46.758	31.920	30.425	34.024	39.510	35.334
Inggris / <i>United Kingdom</i>	128.578	214.515	137.655	148.756	184.604	183.262	192.335
Finlandia / <i>Finland</i>	8.766	17.662	9.397	8.517	9.819	15.591	11.566
Norwegia / <i>Norway</i>	13.338	22.943	14.121	14.799	16.468	16.261	16.226
Eropa Barat Lainnya / <i>Other West Europe</i>	30.308	37.816	49.341	37.472	22.956	12.243	18.020
Rusia / <i>Russia</i>	19.139	47.212	43.167	51.687	74.483	77.018	83.836
Eropa Timur Lainnya / <i>Other East Europe</i>	14.200	5.395	35.658	62.888	72.484	67.933	61.981
<b>TOTAL EUROPE</b>	<b>789.838</b>	<b>955.917</b>	<b>782.060</b>	<b>843.699</b>	<b>989.854</b>	<b>1.028.405</b>	<b>1.048.543</b>
Amerika Serikat / <i>USA</i>	162.627	169.232	129.152	138.266	174.547	165.098	177.677
Kanada / <i>Canada</i>	40.803	46.567	43.077	40.466	45.408	43.948	48.349
Amerika Tengah / <i>Central America</i>	7.013	33.927	10.889	22.757	9.618	4.587	881
Amerika Selatan / <i>South America</i>	14.413	33.356	12.920	19.241	20.395	24.037	21.364
Amerika Lainnya / <i>Other America</i> **)	N.A.	N.A.	N.A.	N.A.	N.A.	N.A.	7.194
<b>TOTAL AMERICA</b>	<b>224.856</b>	<b>283.082</b>	<b>196.038</b>	<b>220.730</b>	<b>249.968</b>	<b>237.670</b>	<b>255.465</b>
Australia	444.040	356.287	208.205	287.103	418.899	571.541	769.585
Selandia Baru / <i>New Zealand</i>	39.550	50.533	31.508	39.635	36.291	37.704	45.335
Oceania Lainnya / <i>Other Oceania</i>	750	1.828	9.790	17.877	13.114	3.114	4.890
<b>TOTAL OCEANIA</b>	<b>484.340</b>	<b>408.648</b>	<b>249.503</b>	<b>344.615</b>	<b>468.304</b>	<b>612.359</b>	<b>819.810</b>
Afrika Selatan / <i>South Africa</i>	N.A.	23.327	11.632	13.888	14.958	12.999	14.287
Afrika Lainnya / <i>Other Africa</i>	25.069	28.346	16.267	21.599	18.123	13.638	14.305
<b>TOTAL AFRICA</b>	<b>25.069</b>	<b>51.673</b>	<b>27.899</b>	<b>35.487</b>	<b>33.081</b>	<b>26.637</b>	<b>28.592</b>
<b>GRAND TOTAL</b>	<b>5.321.165</b>	<b>5.002.101</b>	<b>4.871.351</b>	<b>5.505.759</b>	<b>6.234.497</b>	<b>6.323.730</b>	<b>7.002.944</b>

\*) s/d Tahun 2004 data Portugal tergabung dengan Spanyol / *The data up to 2004 included in Spain*\*\*) s/d Tahun 2009 data Amerika Lainnya tergabung dengan Amerika Tengah / *The data up to 2009 included in Central America*

Tabel - 5

Table - 5

KEDATANGAN WISATAWAN MANCANEGERA KE INDONESIA  
MENURUT NEGARA TEMPAT TINGGAL 1997-2010  
INTERNATIONAL VISITOR ARRIVALS TO INDONESIA BY  
COUNTRY OF RESIDENCE 1997-2010

NEGARA TEMPAT TINGGAL / COUNTRY OF RESIDENCE	1997	1998	1999	2000	2001	2002	2003
(1)	(2)	(3)	(4)	(5)	(6)	(7)	(8)
Brunei Darussalam / <i>Brunei</i>	8.590	11.887	7.378	12.787	14.526	15.310	11.408
Malaysia	481.713	491.597	440.212	475.845	484.692	475.163	466.811
Filipina / <i>Philippines</i>	50.925	104.192	46.177	79.682	82.828	84.060	76.665
Singapura / <i>Singapore</i>	1.376.377	1.446.660	1.332.877	1.427.886	1.477.132	1.447.315	1.469.282
Thailand	45.676	47.335	34.918	48.477	50.489	50.589	42.585
Vietnam	N.A.	N.A.	N.A.	N.A.	N.A.	N.A.	N.A.
Asean Lainnya / <i>Other Asean</i>	N.A.	N.A.	3.286	5.324	4.890	13.299	16.569
<b>TOTAL A S E A N</b>	<b>1.963.281</b>	<b>2.101.671</b>	<b>1.864.848</b>	<b>2.050.001</b>	<b>2.114.557</b>	<b>2.085.736</b>	<b>2.083.320</b>
Hong Kong	103.450	53.500	72.762	72.461	70.112	78.018	72.128
I n d i a	26.418	40.850	24.064	34.221	34.962	35.063	29.895
Jepang / <i>Japan</i>	706.942	469.409	606.102	643.794	611.314	620.722	463.088
Republik Korea / <i>South Korea</i>	246.307	177.852	220.440	213.762	212.233	210.581	201.741
Pakistan	6.510	6.695	5.127	6.254	6.439	7.966	5.942
Bangladesh	2.468	4.524	2.228	4.167	4.327	4.948	7.698
Sri Lanka	4.184	6.638	4.065	5.618	5.495	5.289	4.579
T a i w a n	404.929	281.959	349.247	356.436	391.696	400.334	381.877
Republik Rakyat Cina / <i>China</i>	24.984	34.327	18.732	29.352	32.197	36.685	40.870
Asia Lainnya / <i>Other Asia</i>	33.424	60.761	41.996	48.666	55.199	39.906	41.086
<b>TOTAL ASIA (Excl.ASEAN)</b>	<b>1.559.616</b>	<b>1.136.515</b>	<b>1.344.763</b>	<b>1.414.731</b>	<b>1.423.974</b>	<b>1.439.512</b>	<b>1.248.904</b>
Saudi Arabia	28.608	41.875	30.418	33.027	34.381	35.500	29.423
Bahrain	784	1.034	871	663	719	854	479
Kuwait	N.A.	N.A.	N.A.	N.A.	N.A.	N.A.	N.A.
Mesir / <i>Egypt</i>	1.087	1.343	847	1.714	1.765	1.633	1.469
Timur Tengah Lainnya / <i>Other Middle East</i>	N.A.	N.A.	N.A.	N.A.	N.A.	N.A.	N.A.
<b>TOTAL MIDDLE EAST</b>	<b>30.479</b>	<b>44.252</b>	<b>32.136</b>	<b>35.404</b>	<b>36.865</b>	<b>37.987</b>	<b>31.371</b>
Austria	12.350	14.515	12.458	18.791	21.784	18.874	14.220
Belgia / <i>Belgium</i>	22.338	14.932	14.706	23.495	26.832	24.079	22.730
Denmark	12.582	11.191	11.983	16.375	19.663	19.773	16.172
Perancis / <i>France</i>	107.843	70.396	78.613	93.477	98.807	96.844	75.945
Jerman / <i>Germany</i>	185.976	141.314	169.083	151.897	159.881	142.649	113.895
Italia / <i>Italy</i>	67.802	50.383	67.316	63.208	59.519	56.857	33.467
Belanda / <i>Netherlands</i>	144.622	81.507	86.022	105.109	114.656	110.631	91.446
Spanyol / <i>Spain</i>	32.989	20.432	26.302	34.572	33.725	55.368	27.969
Portugal *)	N.A.	N.A.	N.A.	N.A.	N.A.	N.A.	N.A.
Swedia / <i>Sweden</i>	20.017	18.744	18.551	26.592	32.646	30.771	22.085
Swiss / <i>Switzerland</i>	30.188	26.101	30.020	33.740	32.852	28.848	20.929
Inggris / <i>United Kingdom</i>	142.161	137.600	138.296	161.662	189.027	160.077	98.916
Finlandia / <i>Finland</i>	7.362	7.047	5.517	8.900	8.756	8.564	6.708
Norwegia / <i>Norway</i>	14.064	12.464	13.006	18.158	19.826	19.301	15.010
Eropa Barat Lainnya / <i>Other W. Europe</i>	7.251	15.635	7.061	19.634	18.708	32.299	19.828
Rusia / <i>Russia</i>	7.121	7.798	4.974	10.954	10.873	14.155	14.413
Eropa Timur Lainnya / <i>Other E. Europe</i>	5.674	11.315	4.326	13.205	14.415	13.914	12.171
<b>TOTAL EUROPE</b>	<b>820.340</b>	<b>641.374</b>	<b>688.234</b>	<b>799.769</b>	<b>861.970</b>	<b>833.004</b>	<b>605.904</b>
Amerika Serikat / <i>U S A</i>	171.707	150.042	151.763	176.379	177.869	160.982	130.276
Kanada / <i>Canada</i>	27.075	25.091	23.593	29.952	34.941	32.690	25.104
Amerika Tengah / <i>Central America</i>	2.336	10.097	3.911	9.224	11.064	11.697	7.688
Amerika Selatan / <i>South Amerika</i>	7.608	16.258	7.460	16.562	19.223	16.683	12.478
Amerika Lainnya / <i>Other America</i>	N.A.	N.A.	N.A.	N.A.	N.A.	N.A.	N.A.
<b>TOTAL AMERICA</b>	<b>208.726</b>	<b>201.488</b>	<b>186.727</b>	<b>232.117</b>	<b>243.097</b>	<b>222.052</b>	<b>175.546</b>
Australia	539.156	394.543	531.211	459.994	397.982	346.245	268.538
Selandia Baru / <i>New Zealand</i>	38.762	32.590	41.556	32.659	32.898	29.673	21.070
Oseania Lainnya / <i>Other Oceania</i>	630	1.671	494	1.969	1.995	2.688	2.124
<b>TOTAL OCEANIA</b>	<b>578.548</b>	<b>428.804</b>	<b>573.261</b>	<b>494.622</b>	<b>432.875</b>	<b>378.606</b>	<b>291.732</b>
Afrika Selatan / <i>South Africa</i>	N.A.	N.A.	N.A.	N.A.	N.A.	N.A.	N.A.
Afrika Lainnya / <i>Other Africa</i>	24.253	52.312	37.551	37.573	40.282	36.503	30.244
<b>TOTAL AFRICA</b>	<b>24.253</b>	<b>52.312</b>	<b>37.551</b>	<b>37.573</b>	<b>40.282</b>	<b>36.503</b>	<b>30.244</b>
<b>GRAND TOTAL</b>	<b>5.185.243</b>	<b>4.606.416</b>	<b>4.727.520</b>	<b>5.064.217</b>	<b>5.153.620</b>	<b>5.033.400</b>	<b>4.467.021</b>

\*) s/d Tahun 2005 data Portugal tergabung dengan Spanyol / The data up to 2005 included in Spain

Tabel - 5

Table - 5

LANJUTAN  
CONTINUATION

NEGARA TEMPAT TINGGAL / COUNTRY OF RESIDENCE	2004	2005	2006	2007	2008	2009	2010
(1)	(9)	(10)	(11)	(12)	(13)	(14)	(15)
Brunei Darussalam / <i>Brunei</i>	14.146	16.234	8.965	11.209	12.134	15.709	39.063
Malaysia	622.541	591.358	769.988	891.353	1.117.454	1.179.366	1.277.476
Filipina / <i>Philippines</i>	76.742	78.402	74.982	137.317	159.003	162.463	189.486
Singapura / <i>Singapore</i>	1.644.717	1.417.803	1.401.804	1.352.412	1.397.056	1.272.862	1.373.126
Thailand	55.024	44.897	42.155	68.050	76.842	109.547	123.825
Vietnam	N.A.	9.729	9.229	9.754	12.215	14.456	28.196
Asean Lainnya / <i>Other Asean</i>	17.984	15.583	21.222	19.981	19.903	18.281	21.113
<b>TOTAL A S E A N</b>	<b>2.431.154</b>	<b>2.174.006</b>	<b>2.328.345</b>	<b>2.490.076</b>	<b>2.794.607</b>	<b>2.772.684</b>	<b>3.052.285</b>
Hong Kong	79.777	74.868	78.386	76.019	81.073	67.967	78.339
I n d i a	36.169	36.679	54.346	68.908	102.179	110.658	137.027
Jepang / <i>Japan</i>	615.720	517.879	419.213	508.820	546.713	475.766	418.971
Republik Korea / <i>South Korea</i>	228.408	251.971	295.514	327.843	320.808	256.522	274.999
Pakistan	6.304	11.562	7.406	6.835	7.786	7.580	6.314
Bangladesh	6.293	9.712	9.662	7.133	7.549	6.324	8.724
Sri Lanka	5.073	11.071	11.845	6.953	6.740	5.741	6.024
T a i w a n	384.226	247.037	236.384	227.586	224.194	203.239	213.442
Republik Rakyat Cina / <i>China</i>	50.856	112.164	147.245	230.476	337.082	395.013	469.365
Asia Lainnya / <i>Other Asia</i>	40.977	37.228	37.074	108.862	62.605	41.115	58.783
<b>TOTAL ASIA (Excl.ASEAN)</b>	<b>1.453.803</b>	<b>1.310.171</b>	<b>1.297.075</b>	<b>1.569.435</b>	<b>1.696.729</b>	<b>1.569.925</b>	<b>1.671.988</b>
Saudi Arabia	33.121	45.917	39.789	39.238	47.480	92.032	105.549
Bahrain	666	553	531	534	1.000	740	1.889
Kuwait	N.A.	3.369	2.977	2.227	2.083	7.606	5.819
Mesir / <i>Egypt</i>	1.996	1.981	2.897	2.210	2.747	3.031	3.235
Timur Tengah Lainnya / <i>Other Middle East</i>	N.A.	8.781	8.839	11.139	13.961	18.660	28.169
<b>TOTAL MIDDLE EAST</b>	<b>35.783</b>	<b>60.601</b>	<b>55.033</b>	<b>55.348</b>	<b>67.271</b>	<b>122.069</b>	<b>144.661</b>
Austria	24.235	19.365	18.759	16.206	17.696	16.771	16.472
Belgia / <i>Belgium</i>	26.254	15.084	26.652	27.245	21.996	23.836	22.328
Denmark	18.289	19.306	12.937	15.144	17.507	19.010	16.755
Perancis / <i>France</i>	91.710	109.567	98.853	104.473	125.216	159.924	163.110
Jerman / <i>Germany</i>	134.625	156.414	106.629	112.160	137.854	128.649	145.244
Italia / <i>Italy</i>	42.504	38.118	35.859	29.570	33.300	40.448	38.908
Belanda / <i>Netherlands</i>	92.152	114.687	110.272	106.987	140.771	143.485	151.836
Spanyol / <i>Spain</i>	38.215	32.008	35.123	37.954	33.407	29.119	29.643
Portugal *)	N.A.	N.A.	11.877	13.883	12.423	12.056	13.165
Swedia / <i>Sweden</i>	25.285	25.137	21.412	22.909	23.067	21.033	24.579
Swiss / <i>Switzerland</i>	32.238	30.466	27.215	25.352	31.662	35.387	34.928
Inggris / <i>United Kingdom</i>	113.578	163.898	110.412	121.599	150.412	169.271	192.259
Finlandia / <i>Finland</i>	6.936	7.377	8.653	9.937	10.535	18.688	13.740
Norwegia / <i>Norway</i>	15.226	16.819	15.956	16.095	17.434	16.141	17.482
Eropa Barat Lainnya / <i>Other W. Europe</i>	24.941	22.927	44.062	36.509	25.123	14.582	18.545
Rusia / <i>Russia</i>	18.770	17.138	34.116	52.928	69.628	72.829	79.398
Eropa Timur Lainnya / <i>Other E. Europe</i>	15.748	10.097	11.611	47.779	56.714	57.140	60.028
<b>TOTAL EUROPE</b>	<b>720.706</b>	<b>798.408</b>	<b>730.398</b>	<b>796.730</b>	<b>924.745</b>	<b>978.369</b>	<b>1.038.420</b>
Amerika Serikat / <i>U S A</i>	153.268	157.936	130.963	155.652	174.331	170.231	180.361
Kanada / <i>Canada</i>	30.997	28.806	29.918	32.343	39.784	35.400	43.159
Amerika Tengah / <i>Central America</i>	10.087	8.314	8.775	18.077	12.116	5.923	1.491
Amerika Selatan / <i>South Amerika</i>	15.427	14.455	14.869	14.130	13.447	18.270	23.288
Amerika Lainnya / <i>Other Amerika</i>	N.A.	N.A.	N.A.	N.A.	N.A.	N.A.	10.285
<b>TOTAL AMERICA</b>	<b>209.779</b>	<b>209.511</b>	<b>184.525</b>	<b>220.202</b>	<b>239.678</b>	<b>229.824</b>	<b>258.584</b>
Australia	406.389	391.862	226.981	314.432	450.178	584.437	771.792
Selandia Baru / <i>New Zealand</i>	26.103	28.253	24.257	25.675	22.633	31.593	32.113
Oseania Lainnya / <i>Other Oceania</i>	1.941	1.839	2.082	6.084	8.903	6.454	5.901
<b>TOTAL OCEANIA</b>	<b>434.433</b>	<b>421.954</b>	<b>253.320</b>	<b>346.191</b>	<b>481.714</b>	<b>622.484</b>	<b>809.806</b>
Afrika Selatan / <i>South Africa</i>	N.A.	12.374	7.526	13.404	15.012	15.831	12.691
Afrika Lainnya / <i>Other Africa</i>	35.507	15.076	15.129	14.373	14.741	12.544	14.509
<b>TOTAL AFRICA</b>	<b>35.507</b>	<b>27.450</b>	<b>22.655</b>	<b>27.777</b>	<b>29.753</b>	<b>28.375</b>	<b>27.200</b>
<b>GRAND TOTAL</b>	<b>5.321.165</b>	<b>5.002.101</b>	<b>4.871.351</b>	<b>5.505.759</b>	<b>6.234.497</b>	<b>6.323.730</b>	<b>7.002.944</b>

\*) s/d Tahun 2005 data Portugal tergabung dengan Spanyol / *The data up to 2005 included in Spain*

Tabel - 6

**KEDATANGAN WISATAWAN MANCANEGERA KE INDONESIA MENURUT BULAN 2010 VS 2009**

Table - 6

**MONTHLY DISTRIBUTION OF INTERNATIONAL VISITOR ARRIVALS TO INDONESIA 2010 VS 2009**

BULAN / MONTH	2010		2009		% PERUBAHAN / CHANGE
	PENGUNJUNG / VISITOR	PERSentase / PERCENTAGE (%)	PENGUNJUNG / VISITOR	PERSentase / PERCENTAGE (%)	
(1)	(2)	(3)	(4)	(5)	(6)
JANUARI / JANUARY	493.799	7,05	473.165	7,48	4,36
FEBRUARI / FEBRUARY	523.135	7,47	421.555	6,67	24,10
MARET / MARCH	594.242	8,49	511.314	8,09	16,22
APRIL / APRIL	555.915	7,93	487.121	7,70	14,12
MEI / MAY	600.031	8,57	521.735	8,25	15,01
JUNI / JUNE	613.422	8,76	550.582	8,71	11,41
JULI / JULY	658.476	9,40	593.415	9,38	10,96
AGUSTUS / AUGUST	586.530	8,38	566.797	8,96	3,48
SEPTEMBER / SEPTEMBER	560.367	8,00	493.799	7,81	13,48
OKTOBER / OCTOBER	594.654	8,49	547.159	8,65	8,68
NOVEMBER / NOVEMBER	578.152	8,26	531.669	8,41	8,74
DESEMBER / DECEMBER	644.221	9,20	625.419	9,89	3,01
JAN - DES / JAN - DEC	7.002.944	100,00	6.323.730	100,00	10,74

Table - 7

Table - 7

KEDATANGAN WISATAWAN MANCANEGARA KE INDONESIA MENURUT  
KEBANGSAAN 2010 VS 2009  
INTERNATIONAL VISITOR ARRIVALS TO INDONESIA BY  
NATIONALITY 2010 VS 2009

KEBANGSAAN / NATIONALITY	2010		2009		% PERUBAHAN / CHANGE
	PENGUNJUNG / VISITOR	PERSENTASE / PERCENTAGE (%)	PENGUNJUNG / VISITOR	PERSENTASE / PERCENTAGE (%)	
(1)	(2)	(3)	(4)	(5)	(6)
Brunei Darussalam / Brunei	35.874	0,51	13.668	0,22	162,47
Malaysia	1.171.737	16,73	1.041.053	16,46	12,55
Filipina / Philippines	171.181	2,44	196.429	3,11	-12,85
Singapura / Singapore	1.206.360	17,23	1.138.071	18,00	6,00
Thailand	111.645	1,59	93.381	1,48	19,56
Vietnam	24.929	0,36	20.785	0,33	19,94
Myanmar	15.582	0,22	18.128	0,29	-14,04
Asean Lainnya / Other Asean	221.668	3,17	115.551	1,83	91,84
<b>TOTAL ASEAN</b>	<b>2.958.976</b>	<b>42,25</b>	<b>2.637.066</b>	<b>41,70</b>	<b>12,21</b>
Hong Kong	73.658	1,05	63.801	1,01	15,45
India	159.373	2,28	156.545	2,48	1,81
Jepang / Japan	416.151	5,94	488.320	7,72	-14,78
Korea Selatan / South Korea	296.060	4,23	260.314	4,12	13,73
Pakistan	5.772	0,08	5.880	0,09	-1,84
Bangladesh	5.557	0,08	6.347	0,10	-12,45
Sri Lanka	6.195	0,09	6.715	0,11	-7,74
Taiwan	214.192	3,06	204.794	3,24	4,59
Republik Rakyat Cina / China	511.188	7,30	444.598	7,03	14,98
Asia Lainnya / Other Asia	60.410	0,86	30.344	0,48	99,08
<b>TOTAL ASIA (Excl.ASEAN)</b>	<b>1.748.556</b>	<b>24,97</b>	<b>1.667.658</b>	<b>26,37</b>	<b>4,85</b>
Saudi Arabia	94.440	1,35	73.000	1,15	29,37
Bahrain	832	0,01	746	0,01	11,53
Kuwait	2.729	0,04	5.875	0,09	-53,55
Mesir / Egypt	3.650	0,05	3.316	0,05	10,07
U. Emirat Arab / U. Arab Emirates	4.970	0,07	3.871	0,06	28,39
Yaman / Yemen	5.597	0,08	3.522	0,06	58,92
Qatar	5.076	0,07	6.579	0,10	-22,85
Timur tengah Lainnya / Other Middle East	25.708	0,37	17.026	0,27	50,99
<b>TOTAL MIDDLE EAST</b>	<b>143.002</b>	<b>2,04</b>	<b>113.935</b>	<b>1,80</b>	<b>25,51</b>
Austria	16.889	0,24	17.399	0,28	-2,93
Belgia / Belgium	24.493	0,35	25.781	0,41	-5,00
Denmark	17.565	0,25	20.062	0,32	-12,45
Perancis / France	160.913	2,30	165.656	2,62	-2,86
Jerman / Germany	144.411	2,06	133.032	2,10	8,55
Italia / Italy	39.211	0,56	38.028	0,60	3,11
Belanda / Netherlands	158.957	2,27	154.932	2,45	2,60
Spanyol / Spain	30.574	0,44	28.200	0,45	8,42
Portugal	11.629	0,17	11.331	0,18	2,63
Swedia / Sweden	24.603	0,35	22.166	0,35	10,99
Swiss / Switzerland	35.334	0,50	39.510	0,62	-10,57
Inggris / United Kingdom	192.335	2,75	183.262	2,90	4,95
Finlandia / Finland	11.566	0,17	15.591	0,25	-25,82
Norwegia / Norway	16.226	0,23	16.261	0,26	-0,22
Eropa Barat Lainnya / Other West Europe	18.020	0,26	12.243	0,19	47,19
Rusia / Russia	83.836	1,20	77.018	1,22	8,85
Eropa Timur Lainnya / Other East Europe	61.981	0,89	67.933	1,07	-8,76
<b>TOTAL EUROPE</b>	<b>1.048.543</b>	<b>14,97</b>	<b>1.028.405</b>	<b>16,26</b>	<b>1,96</b>
Amerika Serikat / U S A	177.677	2,54	165.098	2,61	7,62
Kanada / Canada	48.349	0,69	43.948	0,69	10,01
Amerika Tengah / Central America	881	0,01	4.587	0,07	-80,79
Amerika Selatan / South America	21.364	0,31	24.037	0,38	-11,12
Amerika Lainnya / Other America	7.194	0,10	N.A.	-	-
<b>TOTAL AMERICA</b>	<b>255.465</b>	<b>3,65</b>	<b>237.670</b>	<b>3,76</b>	<b>7,49</b>
Australia	769.585	10,99	571.541	9,04	34,65
Selandia Baru / New Zealand	45.335	0,65	37.704	0,60	20,24
Oseania Lainnya / Other Oceania	4.890	0,07	3.114	0,05	57,03
<b>TOTAL OCEANIA</b>	<b>819.810</b>	<b>11,71</b>	<b>612.359</b>	<b>9,68</b>	<b>33,88</b>
Afrika Selatan / South Africa	14.287	0,20	12.999	0,21	9,91
Afrika Lainnya / Other Africa	14.305	0,20	13.638	0,22	4,89
<b>TOTAL AFRICA</b>	<b>28.592</b>	<b>0,41</b>	<b>26.637</b>	<b>0,42</b>	<b>7,34</b>
<b>JUMLAH / GRAND TOTAL</b>	<b>7.002.944</b>	<b>100,00</b>	<b>6.323.730</b>	<b>100,00</b>	<b>10,74</b>

Tabel - 8  
Table - 8

KEDATANGAN WISATAWAN MANCANEGERA KE INDONESIA MENURUT  
NEGARA TEMPAT TINGGAL 2010 VS 2009  
INTERNATIONAL VISITOR ARRIVALS TO INDONESIA BY COUNTRY  
OF RESIDENCE 2010 VS 2009

NEGARA TEMPAT TINGGAL / COUNTRY OF RESIDENCE	2 0 1 0		2 0 0 9		% PERUBAHAN / CHANGE
	PENGUNJUNG / VISITOR	PERSENTASE / PERCENTAGE (%)	PENGUNJUNG / VISITOR	PERSENTASE/ PERCENTAGE (%)	
(1)	(2)	(3)	(4)	(5)	(6)
Brunei Darussalam / <i>Brunei</i>	39.063	0,56	15.709	0,25	148,67
Malaysia	1.277.476	18,24	1.179.366	18,65	8,32
Filipina / <i>Philippines</i>	189.486	2,71	162.463	2,57	16,63
Singapura / <i>Singapore</i>	1.373.126	19,61	1.272.862	20,13	7,88
Thailand	123.825	1,77	109.547	1,73	13,03
Vietnam	28.196	0,40	14.456	0,23	95,05
Asean Lainnya / <i>Other Asean</i>	21.113	0,30	18.281	0,29	15,49
<b>TOTAL A S E A N</b>	<b>3.052.285</b>	<b>43,59</b>	<b>2.772.684</b>	<b>43,85</b>	<b>10,08</b>
Hong Kong	78.339	1,12	67.967	1,07	15,26
I n d i a	137.027	1,96	110.658	1,75	23,83
Jepang / <i>Japan</i>	418.971	5,98	475.766	7,52	-11,94
Korea Selatan / <i>South Korea</i>	274.999	3,93	256.522	4,06	7,20
Pakistan	6.314	0,09	7.580	0,12	-16,70
Bangladesh	8.724	0,12	6.324	0,10	37,95
Sri Lanka	6.024	0,09	5.741	0,09	4,93
T a i w a n	213.442	3,05	203.239	3,21	5,02
Republik Rakyat Cina / <i>China Rep.</i>	469.365	6,70	395.013	6,25	18,82
Asia Lainnya / <i>Other Asia</i>	58.783	0,84	41.115	0,65	42,97
<b>TOTAL ASIA (Excl.ASEAN)</b>	<b>1.671.988</b>	<b>23,88</b>	<b>1.569.925</b>	<b>24,83</b>	<b>6,50</b>
Saudi Arabia	105.549	1,51	92.032	1,46	14,69
Bahrain	1.889	0,03	740	0,01	155,27
Kuwait	5.819	0,08	7.606	0,12	-23,49
Mesir / <i>Egypt</i>	3.235	0,05	3.031	0,05	6,73
Timur Tengah Lainnya / <i>Other Middle East</i>	28.169	0,40	18.660	0,30	50,96
<b>TOTAL MIDDLE EAST</b>	<b>144.661</b>	<b>2,07</b>	<b>122.069</b>	<b>1,93</b>	<b>18,51</b>
Austria	16.472	0,24	16.771	0,27	-1,78
Belgia / <i>Belgium</i>	22.328	0,32	23.836	0,38	-6,33
Denmark	16.755	0,24	19.010	0,30	-11,86
Perancis / <i>France</i>	163.110	2,33	159.924	2,53	1,99
Jerman / <i>Germany</i>	145.244	2,07	128.649	2,03	12,90
Italia / <i>Italy</i>	38.908	0,56	40.448	0,64	-3,81
Belanda / <i>Netherlands</i>	151.836	2,17	143.485	2,27	5,82
Spanyol / <i>Spain</i>	29.643	0,42	29.119	0,46	1,80
Portugal	13.165	0,19	12.056	0,19	9,20
Swedia / <i>Sweden</i>	24.579	0,35	21.033	0,33	16,86
Swiss / <i>Switzerland</i>	34.928	0,50	35.387	0,56	-1,30
Inggris / <i>United Kingdom</i>	192.259	2,75	169.271	2,68	13,58
Finlandia / <i>Finland</i>	13.740	0,20	18.688	0,30	-26,48
Norwegia / <i>Norway</i>	17.482	0,25	16.141	0,26	8,31
Eropa Barat Lainnya / <i>Other W. Europe</i>	18.545	0,26	14.582	0,23	27,18
Rusia / <i>Russia</i>	79.398	1,13	72.829	1,15	9,02
Eropa Timur Lainnya / <i>Other E. Europe</i>	60.028	0,86	57.140	0,90	5,05
<b>TOTAL EUROPE</b>	<b>1.038.420</b>	<b>14,83</b>	<b>978.369</b>	<b>15,47</b>	<b>6,14</b>
Amerika Serikat / <i>U S A</i>	180.361	2,58	170.231	2,69	5,95
Kanada / <i>Canada</i>	43.159	0,62	35.400	0,56	21,92
Amerika Tengah / <i>Central America</i>	1.491	0,02	5.923	0,09	-74,83
Amerika Selatan / <i>South Amerika</i>	23.288	0,33	18.270	0,29	27,47
Amerika Lainnya / <i>Other America</i>	10.285	0,15	N.A	-	-
<b>TOTAL AMERICA</b>	<b>258.584</b>	<b>3,69</b>	<b>229.824</b>	<b>3,63</b>	<b>12,51</b>
Australia	771.792	11,02	584.437	9,24	32,06
Selandia Baru / <i>New Zealand</i>	32.113	0,46	31.593	0,50	1,65
Oseania Lainnya / <i>Other Oceania</i>	5.901	0,08	6.454	0,10	-8,57
<b>TOTAL OCEANIA</b>	<b>809.806</b>	<b>11,56</b>	<b>622.484</b>	<b>9,84</b>	<b>30,09</b>
Afrika Selatan / <i>South Africa</i>	12.691	0,18	15.831	0,25	-19,83
Afrika Lainnya / <i>Other Africa</i>	14.509	0,21	12.544	0,20	15,66
<b>TOTAL AFRICA</b>	<b>27.200</b>	<b>0,39</b>	<b>28.375</b>	<b>0,45</b>	<b>-4,14</b>
<b>JUMLAH / GRAND TOTAL</b>	<b>7.002.944</b>	<b>100,00</b>	<b>6.323.730</b>	<b>100,00</b>	<b>10,74</b>

Tabel - 9

Table - 9

**KEDATANGAN WISATAWAN MANCANEGERA KE INDONESIA MENURUT  
NEGARA TEMPAT TINGGAL DAN JENIS ANGKUTAN 2010 VS 2009**  
*INTERNATIONAL VISITOR ARRIVALS TO INDONESIA BY COUNTRY OF  
RESIDENCE AND MODE OF TRANSPORT 2010 VS 2009*

NEGARA TEMPAT TINGGAL/ COUNTRY OF RESIDENCE	UDARA / AIR			LAUT / SEA		
	2010	2009	Perubahan/ Change (%)	2010	2009	Perubahan/ Change (%)
(1)	(2)	(3)	(4)	(5)	(6)	(7)
Brunei Darussalam / <i>Brunei</i>	36.085	12.986	177,88	772	735	5,03
Malaysia	893.038	810.605	10,17	343.644	321.640	6,84
Filipina / <i>Philippines</i>	58.524	50.338	16,26	130.763	111.955	16,80
Singapura / <i>Singapore</i>	411.034	335.120	22,65	961.576	937.256	2,59
Thailand	103.442	80.966	27,76	20.334	28.530	-28,73
Vietnam	20.382	11.662	74,77	7.774	2.783	179,34
Asean Lainnya / <i>Other Asean</i>	12.801	12.314	3,95	8.021	5.915	35,60
<b>TOTAL A S E A N</b>	<b>1.535.306</b>	<b>1.313.991</b>	<b>16,84</b>	<b>1.472.884</b>	<b>1.408.814</b>	<b>4,55</b>
Hong Kong	71.860	60.683	18,42	6.199	7.064	-12,25
I n d i a	90.376	70.164	28,81	46.611	40.461	15,20
Jepang / <i>Japan</i>	371.521	422.892	-12,15	47.432	52.861	-10,27
Korea Selatan / <i>South Korea</i>	212.581	197.780	7,48	62.344	58.685	6,23
Pakistan	5.160	5.503	-6,23	1.142	2.063	-44,64
Bangladesh	6.140	3.912	56,95	2.573	2.398	7,30
Sri Lanka	3.583	3.630	-1,29	2.400	2.071	15,89
T a i w a n	202.519	188.494	7,44	10.694	14.651	-27,01
Republik Rakyat Cina / <i>China</i>	386.035	323.102	19,48	81.800	71.227	14,84
Asia Lainnya / <i>Other Asia</i>	41.394	24.040	72,19	17.380	17.066	1,84
<b>TOTAL ASIA (Excl.ASEAN)</b>	<b>1.391.169</b>	<b>1.300.200</b>	<b>7,00</b>	<b>278.575</b>	<b>268.547</b>	<b>3,73</b>
Saudi Arabia	104.905	91.370	14,81	638	655	-2,60
Bahrain	1.814	662	174,02	58	61	-4,92
Kuwait	5.819	7.606	-23,49	0	0	-
Mesir / <i>Egypt</i>	2.780	2.591	7,29	232	223	4,04
Timur Tengah Lainnya / <i>Other Middle East</i>	27.791	18.292	51,93	378	368	2,72
<b>TOTAL MIDDLE EAST</b>	<b>143.109</b>	<b>120.521</b>	<b>18,74</b>	<b>1.306</b>	<b>1.307</b>	<b>-0,08</b>
Austria	15.026	15.382	-2,31	1.434	1.379	3,99
Belgia / <i>Belgium</i>	20.593	22.151	-7,03	1.716	1.671	2,69
Denmark	14.841	17.156	-13,49	1.898	1.839	3,21
Perancis / <i>France</i>	148.853	147.079	1,21	14.249	12.838	10,99
Jerman / <i>Germany</i>	132.040	114.978	14,84	13.170	13.643	-3,47
Italia / <i>Italy</i>	35.953	37.575	-4,32	2.903	2.823	2,83
Belanda / <i>Netherlands</i>	144.198	136.071	5,97	7.563	7.348	2,93
Spanyol / <i>Spain</i>	29.231	27.094	7,89	409	1.991	-79,46
Portugal	11.930	9.979	19,55	1.215	2.041	-40,47
Swedia / <i>Sweden</i>	21.561	16.218	32,94	3.015	4.808	-37,29
Swiss / <i>Switzerland</i>	31.686	32.274	-1,82	3.231	3.103	4,13
Inggris / <i>United Kingdom</i>	153.376	132.928	15,38	38.837	36.304	6,98
Finlandia / <i>Finland</i>	11.007	16.012	-31,26	2.727	2.672	2,06
Norwegia / <i>Norway</i>	13.049	10.932	19,37	4.426	5.204	-14,95
Eropa Barat Lainnya / <i>Other W. Europe</i>	13.712	11.632	17,88	4.737	2.897	63,51
Rusia / <i>Russia</i>	73.279	65.786	11,39	6.005	6.912	-13,12
Eropa Timur Lainnya / <i>Other E. Europe</i>	46.973	44.420	5,75	12.870	12.565	2,43
<b>TOTAL EUROPE</b>	<b>917.308</b>	<b>857.667</b>	<b>6,95</b>	<b>120.405</b>	<b>120.038</b>	<b>0,31</b>
Amerika Serikat / <i>U S A</i>	153.163	144.623	5,91	26.120	25.007	4,45
Kanada / <i>Canada</i>	37.526	29.979	25,17	5.572	5.365	3,86
Amerika Tengah / <i>Central America</i>	1.050	4.418	-76,23	418	1.431	-70,79
Amerika Selatan / <i>South America</i>	21.022	16.004	31,35	2.189	2.191	-0,09
Amerika Lainnya / <i>Other America</i>	9.667	N.A	-	589	N.A	-
<b>TOTAL AMERICA</b>	<b>222.428</b>	<b>195.024</b>	<b>14,05</b>	<b>34.888</b>	<b>33.994</b>	<b>2,63</b>
Australia	732.992	553.641	32,39	38.502	30.512	26,19
Selandia Baru / <i>New Zealand</i>	26.823	25.516	5,12	5.188	5.954	-12,87
Oseania Lainnya / <i>Other Oceania</i>	5.090	5.474	-7,01	344	421	-18,29
<b>TOTAL OCEANIA</b>	<b>764.905</b>	<b>584.631</b>	<b>30,84</b>	<b>44.034</b>	<b>36.887</b>	<b>19,38</b>
Mesir / <i>Egypt</i>	10.436	12.655	-17,53	1.344	3.145	-57,27
Afrika Lainnya / <i>Other Africa</i>	12.988	11.060	17,43	1.393	1.360	2,43
<b>TOTAL AFRICA</b>	<b>23.424</b>	<b>23.715</b>	<b>-1,23</b>	<b>2.737</b>	<b>4.505</b>	<b>-39,25</b>
<b>JUMLAH / GRAND TOTAL</b>	<b>4.997.649</b>	<b>4.395.749</b>	<b>13,69</b>	<b>1.954.829</b>	<b>1.874.092</b>	<b>4,31</b>

Tabel - 9

Table - 9

LANJUTAN  
CONTINUATION

NEGARA TEMPAT TINGGAL/ COUNTRY OF RESIDENCE	DARAT / LAND			JUMLAH / TOTAL		
	2010	2009	Perubahan/ Change (%)	2010	2009	Perubahan/ Change (%)
(1)	(8)	(9)	(10)	(11)	(12)	(13)
Brunei Darussalam / <i>Brunei</i>	2.206	1.988	10,97	39.063	15.709	148,67
Malaysia	40.794	47.121	-13,43	1.277.476	1.179.366	8,32
Filipina / <i>Philippines</i>	199	170	17,06	189.486	162.463	16,63
Singapura / <i>Singapore</i>	516	486	6,17	1.373.126	1.272.862	7,88
Thailand	49	51	-3,92	123.825	109.547	13,03
Vietnam	40	11	263,64	28.196	14.456	95,05
Asean Lainnya / <i>Other Asean</i>	291	52	459,62	21.113	18.281	15,49
<b>TOTAL A S E A N</b>	<b>44.095</b>	<b>49.879</b>	<b>-11,60</b>	<b>3.052.285</b>	<b>2.772.684</b>	<b>10,08</b>
Hong Kong	280	220	27,27	78.339	67.967	15,26
I n d i a	40	33	21,21	137.027	110.658	23,83
Jepang / <i>Japan</i>	18	13	38,46	418.971	475.766	-11,94
Korea Selatan / <i>South Korea</i>	74	57	29,82	274.999	256.522	7,20
Pakistan	12	14	-14,29	6.314	7.580	-16,70
Bangladesh	11	14	-21,43	8.724	6.324	37,95
Sri Lanka	41	40	2,50	6.024	5.741	4,93
T a i w a n	229	94	143,62	213.442	203.239	5,02
Republik Rakyat Cina / <i>China</i>	1.530	684	123,68	469.365	395.013	18,82
Asia Lainnya / <i>Other Asia</i>	9	9	0,00	58.783	41.115	42,97
<b>TOTAL ASIA (Excl.ASEAN)</b>	<b>2.244</b>	<b>1.178</b>	<b>90,49</b>	<b>1.671.988</b>	<b>1.569.925</b>	<b>6,50</b>
Saudi Arabia	6	7	-14,29	105.549	92.032	14,69
Bahrain	17	17	0,00	1.889	740	155,27
Kuwait	0	0	-	5.819	7.606	-23,49
Mesir / <i>Egypt</i>	223	217	2,76	3.235	3.031	6,73
Timur Tengah Lainnya / <i>Other Middle East</i>	0	0	-	28.169	18.660	50,96
<b>TOTAL MIDDLE EAST</b>	<b>246</b>	<b>241</b>	<b>2,07</b>	<b>144.661</b>	<b>122.069</b>	<b>18,51</b>
Austria	12	10	20,00	16.472	16.771	-1,78
Belgia / <i>Belgium</i>	19	14	35,71	22.328	23.836	-6,33
Denmark	16	15	6,67	16.755	19.010	-11,86
Perancis / <i>F r a n c e</i>	8	7	14,29	163.110	159.924	1,99
Jerman / <i>Germany</i>	34	28	21,43	145.244	128.649	12,90
Italia / <i>I t a l y</i>	52	50	4,00	38.908	40.448	-3,81
Belanda / <i>Netherlands</i>	75	66	13,64	151.836	143.485	5,82
Spanyol / <i>Spain</i>	3	34	-91,18	29.643	29.119	1,80
Portugal	20	36	-44,44	13.165	12.056	9,20
Swedia / <i>Sweden</i>	3	7	-57,14	24.579	21.033	16,86
Swiss / <i>Switzerland</i>	11	10	10,00	34.928	35.387	-1,30
Inggris / <i>United Kingdom</i>	46	39	17,95	192.259	169.271	13,58
Finlandia / <i>Finland</i>	6	4	50,00	13.740	18.688	-26,48
Norwegia / <i>Norway</i>	7	5	40,00	17.482	16.141	8,31
Eropa Barat Lainnya / <i>Other W. Europe</i>	96	53	81,13	18.545	14.582	27,18
Rusia / <i>Russia</i>	114	131	-12,98	79.398	72.829	9,02
Eropa Timur Lainnya / <i>Other E. Europe</i>	185	155	19,35	60.028	57.140	5,05
<b>TOTAL EUROPE</b>	<b>707</b>	<b>664</b>	<b>6,48</b>	<b>1.038.420</b>	<b>978.369</b>	<b>6,14</b>
Amerika Serikat / <i>U S A</i>	1.078	601	79,37	180.361	170.231	5,95
Kanada / <i>Canada</i>	61	56	8,93	43.159	35.400	21,92
Amerika Tengah / <i>Central America</i>	23	74	-68,92	1.491	5.923	-74,83
Amerika Selatan / <i>South America</i>	77	75	2,67	23.288	18.270	27,47
Amerika Lainnya / <i>Other America</i>	29	N.A	-	10.285	N.A	-
<b>TOTAL AMERICA</b>	<b>1.268</b>	<b>806</b>	<b>57,32</b>	<b>258.584</b>	<b>229.824</b>	<b>12,51</b>
Australia	298	284	4,93	771.792	584.437	32,06
Selandia Baru / <i>New Zealand</i>	102	123	-17,07	32.113	31.593	1,65
Oseania Lainnya / <i>Other Oceania</i>	467	559	-16,46	5.901	6.454	-8,57
<b>TOTAL OCEANIA</b>	<b>867</b>	<b>966</b>	<b>-10,25</b>	<b>809.806</b>	<b>622.484</b>	<b>30,09</b>
Mesir / <i>Egypt</i>	911	31	2.838,71	12.691	15.831	-19,83
Afrika Lainnya / <i>Other Africa</i>	128	124	3,23	14.509	12.544	15,66
<b>TOTAL AFRICA</b>	<b>1.039</b>	<b>155</b>	<b>570,32</b>	<b>27.200</b>	<b>28.375</b>	<b>-4,14</b>
<b>JUMLAH / GRAND TOTAL</b>	<b>50.466</b>	<b>53.889</b>	<b>-6,35</b>	<b>7.002.944</b>	<b>6.323.730</b>	<b>10,74</b>



Tabel - 10

Table - 10

KEDATANGAN WISATAWAN MANCANEGERA KE INDONESIA MENURUT  
KEBANGSAAN DAN PINTU MASUK 2010 VS 2009  
INTERNATIONAL VISITOR ARRIVALS TO INDONESIA BY NATIONALITY  
AND PORT OF ENTRY 2010 VS 2009

KEBANGSAAN / NATIONALITY	SOEKARNO - HATTA, JAKARTA			NGURAH RAI , BALI			POLONIA, SUMATRA UTARA		
	2010	2009	Perubahan/ Change (%)	2010	2009	Perubahan/ Change (%)	2010	2009	Perubahan/ Change (%)
(1)	(2)	(3)	(4)	(5)	(6)	(7)	(8)	(9)	(10)
Brunei Darussalam	29.681	6.723	341,48	631	627	0,64	79	96	-17,71
Malaysia	383.797	276.248	38,93	171.688	158.355	8,42	102.954	96.631	6,54
Filipina / Philippines	35.449	29.888	18,61	11.527	7.988	44,30	847	918	-7,73
Singapura / Singapore	190.630	160.783	18,56	108.137	73.690	46,75	11.184	10.353	8,03
Thailand	39.363	32.712	20,33	35.344	32.872	7,52	2.599	1.540	68,77
Vietnam	7.953	5.439	46,22	4.647	4.559	1,93	167	101	65,35
Myanmar	1.680	2.354	-28,63	1.090	416	162,02	1.010	144	601,39
Asean Lainnya / Other Asean	42.769	13.821	209,45	2.287	1.445	58,27	4.023	2.383	68,82
<b>TOTAL A S E A N</b>	<b>731.322</b>	<b>527.968</b>	<b>38,52</b>	<b>335.351</b>	<b>279.952</b>	<b>19,79</b>	<b>122.863</b>	<b>112.166</b>	<b>9,54</b>
Hong Kong	36.409	29.518	23,35	18.648	16.155	15,43	1.343	1.281	4,84
I n d i a	51.633	42.145	22,51	41.463	31.825	30,28	1.983	1.677	18,25
Jepang / J a p a n	113.488	84.014	35,08	248.911	341.749	-27,17	1.689	1.518	11,26
Korea Selatan / South Korea	83.775	61.576	36,05	128.958	129.392	-0,34	1.046	997	4,91
Pakistan	3.389	2.851	18,87	1.293	1.529	-15,43	112	66	69,70
Bangladesh	1.844	1.797	2,62	1.438	1.042	38,00	99	51	94,12
Srilanka	2.766	2.334	18,51	732	471	55,41	77	93	-17,20
T a i w a n	60.201	53.489	12,55	130.186	126.372	3,02	2.466	2.048	20,41
Republik Rakyat Cina / China	166.325	114.637	45,09	200.237	210.574	-4,91	4.750	4.277	11,06
Asia Lainnya / Other Asia	6.977	5.208	33,97	24.244	13.940	73,92	199	223	-10,76
<b>TOTAL ASIA (Excl.ASEAN)</b>	<b>526.807</b>	<b>397.569</b>	<b>32,51</b>	<b>796.110</b>	<b>873.049</b>	<b>-8,81</b>	<b>13.764</b>	<b>12.231</b>	<b>12,53</b>
Saudi Arabia	91.400	69.643	31,24	2.124	2.440	-12,95	173	118	46,61
Bahrain	601	534	12,55	157	143	9,79	4	3	33,33
Kuwait	2.354	5.231	-55,00	259	456	-43,20	3	3	0,00
Mesir / Egypt	1.807	1.689	6,99	1.207	1.053	14,62	64	121	-47,11
U. Emirat Arab	4.511	3.155	42,98	277	482	-42,53	12	16	-25,00
Yaman	5.237	2.936	78,37	123	180	-31,67	86	81	6,17
Qatar	3.993	1.967	103,00	1.061	4.495	-76,40	2	31	-93,55
Timur Tengah Lainnya / Other Middle East	14.019	10.572	32,60	9.238	4.769	93,71	610	329	85,41
<b>TOTAL MIDDLE EAST</b>	<b>123.922</b>	<b>95.727</b>	<b>29,45</b>	<b>14.446</b>	<b>14.018</b>	<b>3,05</b>	<b>954</b>	<b>702</b>	<b>35,90</b>
Austria	3.615	3.649	-0,93	10.581	11.214	-5,64	234	209	11,96
Belgia / Belgium	8.355	7.328	14,01	11.675	13.456	-13,24	555	416	33,41
Denmark	3.429	3.061	12,02	11.066	13.630	-18,81	195	221	-11,76
Perancis / F r a n c e	31.844	26.682	19,35	103.646	113.421	-8,62	1.375	1.558	-11,75
Jerman / Germany	37.170	31.946	16,35	83.842	75.664	10,81	2.645	2.457	7,65
Italia / Italy	11.797	10.545	11,87	19.995	19.562	2,21	396	347	14,12
Belanda / Netherlands	61.793	52.876	16,86	75.460	77.944	-3,19	6.744	6.510	3,59
Spanyol / Spain	6.419	5.920	8,43	20.440	18.141	12,67	333	428	-22,20
Portugal	1.465	1.297	12,95	8.801	8.843	-0,47	89	74	20,27
Swedia / Sweden	5.350	4.190	27,68	15.969	14.032	13,80	138	215	-35,81
Swiss / Switzerland	8.228	7.826	5,14	21.189	25.036	-15,37	472	541	-12,75
Inggris / United Kingdom	45.389	40.564	11,89	102.238	94.052	8,70	2.539	2.186	16,15
Finlandia / Finland	2.643	2.290	15,41	6.714	10.228	-34,36	453	247	83,40
Norwegia / Norway	2.923	2.461	18,77	8.569	8.081	6,04	161	174	-7,47
Eropa Barat Lainnya / Other W. Europe	3.262	2.469	32,12	8.227	6.468	27,20	130	166	-21,69
Rusia / Russia	9.353	5.005	86,87	66.414	64.120	3,58	168	137	22,63
Eropa Timur Lainnya / Other E. Europe	14.047	9.369	49,93	27.576	31.456	-12,33	679	594	14,31
<b>TOTAL EUROPE</b>	<b>257.082</b>	<b>217.478</b>	<b>18,21</b>	<b>602.402</b>	<b>605.348</b>	<b>-0,49</b>	<b>17.306</b>	<b>16.480</b>	<b>5,01</b>
Amerika Serikat / U S A	68.911	56.519	21,93	70.043	73.299	-4,44	3.026	2.383	26,98
Kanada / Canada	16.046	12.676	26,59	23.970	22.737	5,42	580	620	-6,45
Amerika Tengah / Central America	275	1.154	-76,17	302	2.541	-88,11	38	38	0,00
Amerika Selatan / South America	7.053	5.030	40,22	11.369	10.294	10,44	209	186	12,37
Amerika Lainnya / Other America	1.135	N.A	-	5.010	N.A	-	49	N.A	-
<b>TOTAL AMERICA</b>	<b>93.420</b>	<b>75.379</b>	<b>23,93</b>	<b>110.694</b>	<b>108.871</b>	<b>1,67</b>	<b>3.902</b>	<b>3.227</b>	<b>20,92</b>
Australia	70.829	59.754	18,53	643.735	468.413	37,43	2.980	2.710	9,96
Selandia Baru / New Zealand	8.037	6.385	25,87	30.532	23.819	28,18	338	284	19,01
Oseania Lainnya / Other Oceania	455	499	-8,82	305	296	3,04	7	5	40,00
<b>TOTAL OCEANIA</b>	<b>79.321</b>	<b>66.638</b>	<b>19,03</b>	<b>674.572</b>	<b>492.528</b>	<b>36,96</b>	<b>3.325</b>	<b>2.999</b>	<b>10,87</b>
Afrika Selatan / South Africa	3.329	2.566	29,73	8.365	7.303	14,54	147	130	13,08
Afrika Lainnya / Other Africa	8.433	7.115	18,52	4.083	3.750	8,88	149	258	-42,25
<b>TOTAL AFRICA</b>	<b>11.762</b>	<b>9.681</b>	<b>21,50</b>	<b>12.448</b>	<b>11.053</b>	<b>12,62</b>	<b>296</b>	<b>388</b>	<b>-23,71</b>
<b>JUMLAH / GRAND TOTAL</b>	<b>1.823.636</b>	<b>1.390.440</b>	<b>31,16</b>	<b>2.546.023</b>	<b>2.384.819</b>	<b>6,76</b>	<b>162.410</b>	<b>148.193</b>	<b>9,59</b>

Tabel - 10

Table - 10

LANJUTAN  
CONTINUATION

KEBANGSAAN / NATIONALITY	BATAM, KEPULAUAN RIAU			JUANDA, JAWA TIMUR			SAM RATULANGI, SULAWESI UTARA		
	2010	2009	Perubahan/ Change (%)	2010	2009	Perubahan/ Change (%)	2010	2009	Perubahan/ Change (%)
(1)	(11)	(12)	(13)	(14)	(15)	(16)	(17)	(18)	(19)
Brunei Darussalam	488	516	-5,43	2.288	2.261	1,19	10	25	-60,00
Malaysia	138.472	128.579	7,69	34.390	41.294	-16,72	1.148	5.824	-80,29
Filipina / <i>Philippines</i>	24.736	22.656	9,18	1.762	1.381	27,59	203	494	-58,91
Singapura / <i>Singapore</i>	615.144	623.157	-1,29	14.024	14.809	-5,30	3.154	3.279	-3,81
Thailand	3.632	3.610	0,61	1.652	1.235	33,77	240	314	-23,57
Vietnam	2.348	2.135	9,98	253	305	-17,05	32	36	-11,11
Myanmar	1.991	1.822	9,28	138	126	9,52	12	6	100,00
Asean Lainnya / <i>Other Asean</i>	59.465	12.134	390,07	53.569	45.190	18,54	52	981	-94,70
<b>TOTAL A S E A N</b>	<b>846.276</b>	<b>794.609</b>	<b>6,50</b>	<b>108.076</b>	<b>106.601</b>	<b>1,38</b>	<b>4.851</b>	<b>10.959</b>	<b>-55,74</b>
Hong Kong	2.113	1.484	42,39	5.132	4.368	17,49	940	427	120,14
India	24.024	27.249	-11,84	2.685	2.267	18,44	76	79	-3,80
Jepang / <i>Japan</i>	18.438	20.357	-9,43	5.959	5.096	16,93	1.205	1.533	-21,40
Republik Korea / <i>Korea Rep.</i>	41.815	27.584	51,59	2.491	2.318	7,46	187	165	13,33
Pakistan	149	208	-28,37	108	114	-5,26	0	3	-100,00
Bangladesh	399	407	-1,97	338	103	228,16	1	2	-50,00
Srilanka	174	179	-2,79	77	82	-6,10	37	11	236,36
Taiwan	3.102	3.382	-8,28	9.454	6.699	41,13	721	1.557	-53,69
Republik Rakyat Cina / <i>China</i>	14.875	14.294	4,06	10.534	8.566	22,97	200	399	-49,87
Asia Lainnya / <i>Other Asia</i>	486	537	-9,50	325	207	57,00	81	23	252,17
<b>TOTAL ASIA (Excl.ASEAN)</b>	<b>105.575</b>	<b>95.681</b>	<b>10,34</b>	<b>37.103</b>	<b>29.820</b>	<b>24,42</b>	<b>3.448</b>	<b>4.199</b>	<b>-17,89</b>
Saudi Arabia	209	129	62,02	259	303	-14,52	7	18	-61,11
Bahrain	61	17	258,82	2	5	-60,00	1	1	0,00
Kuwait	54	27	100,00	10	10	0,00	0	2	-100,00
Mesir / <i>Egypt</i>	86	63	36,51	39	25	56,00	1	3	-66,67
U. Emirat Arab	37	19	94,74	75	73	2,74	0	0	-
Yaman	7	66	-89,39	78	51	52,94	0	3	-100,00
Qatar	7	63	-88,89	1	8	-87,50	5	5	0,00
Timur Tengah Lainnya / <i>Other Middle East</i>	689	517	33,27	76	131	-41,98	3	7	-57,14
<b>TOTAL MIDDLE EAST</b>	<b>1.150</b>	<b>901</b>	<b>27,64</b>	<b>540</b>	<b>606</b>	<b>-10,89</b>	<b>17</b>	<b>39</b>	<b>-56,41</b>
Austria	355	346	2,60	252	155	62,58	247	329	-24,92
Belgia / <i>Belgium</i>	998	1.449	-31,12	337	380	-11,32	174	314	-44,59
Denmark	543	719	-24,48	337	295	14,24	95	160	-40,63
Perancis / <i>France</i>	2.409	2.664	-9,57	1.842	1.827	0,82	829	1.107	-25,11
Jerman / <i>Germany</i>	2.957	2.990	-1,10	2.158	1.916	12,63	1.745	1.977	-11,73
Italia / <i>Italy</i>	881	996	-11,55	656	720	-8,89	927	1.278	-27,46
Belanda / <i>Netherlands</i>	2.756	3.336	-17,39	2.808	3.032	-7,39	1.421	1.608	-11,63
Spanyol / <i>Spain</i>	406	278	46,04	184	227	-18,94	333	431	-22,74
Portugal	108	109	-0,92	62	90	-31,11	24	28	-14,29
Swedia / <i>Sweden</i>	628	820	-23,41	210	219	-4,11	219	251	-12,75
Swiss / <i>Switzerland</i>	723	872	-17,09	394	389	1,29	602	682	-11,73
Inggris / <i>United Kingdom</i>	13.210	14.973	-11,77	2.751	2.435	12,98	1.106	1.481	-25,32
Finlandia / <i>Finland</i>	340	502	-32,27	74	136	-45,59	242	350	-30,86
Norwegia / <i>Norway</i>	1.844	2.387	-22,75	83	194	-57,22	48	85	-43,53
Eropa Barat Lainnya / <i>Other W. Europe</i>	590	655	-9,92	106	105	0,95	43	103	-58,25
Rusia / <i>Russia</i>	432	449	-3,79	147	143	2,80	205	224	-8,48
Eropa Timur Lainnya / <i>Other E. Europe</i>	1.719	1.122	53,21	475	451	5,32	274	448	-38,84
<b>TOTAL EUROPE</b>	<b>30.899</b>	<b>34.667</b>	<b>-10,87</b>	<b>12.876</b>	<b>12.714</b>	<b>1,27</b>	<b>8.534</b>	<b>10.856</b>	<b>-21,39</b>
Amerika Serikat / <i>USA</i>	9.393	10.183	-7,76	5.606	4.050	38,42	1.802	1.740	3,56
Kanada / <i>Canada</i>	2.038	2.105	-3,18	1.046	922	13,45	166	299	-44,48
Amerika Tengah / <i>Central America</i>	25	232	-89,22	11	73	-84,93	2	16	-87,50
Amerika Selatan / <i>South America</i>	505	434	16,36	198	184	7,61	36	42	-14,29
Amerika Lainnya / <i>Other America</i>	196	N.A	-	85	N.A	-	9	N.A	-
<b>TOTAL AMERICA</b>	<b>12.157</b>	<b>12.954</b>	<b>-6,15</b>	<b>6.946</b>	<b>5.229</b>	<b>32,84</b>	<b>2.015</b>	<b>2.097</b>	<b>-3,91</b>
Australia	8.709	9.639	-9,65	2.598	2.504	3,75	1.114	1.274	-12,56
Selandia Baru / <i>New Zealand</i>	1.623	1.709	-5,03	449	343	30,90	85	131	-35,11
Oseania Lainnya / <i>Other Oceania</i>	105	66	59,09	0	5	-100,00	8	22	-63,64
<b>TOTAL OCEANIA</b>	<b>10.437</b>	<b>11.414</b>	<b>-8,56</b>	<b>3.047</b>	<b>2.852</b>	<b>6,84</b>	<b>1.207</b>	<b>1.427</b>	<b>-15,42</b>
Afrika Selatan / <i>South Africa</i>	593	783	-24,27	194	153	26,80	133	107	24,30
Afrika Lainnya / <i>Other Africa</i>	359	375	-4,27	106	101	4,95	15	31	-51,61
<b>TOTAL AFRICA</b>	<b>952</b>	<b>1.158</b>	<b>-17,79</b>	<b>300</b>	<b>254</b>	<b>18,11</b>	<b>148</b>	<b>138</b>	<b>7,25</b>
<b>JUMLAH / GRAND TOTAL</b>	<b>1.007.446</b>	<b>951.384</b>	<b>5,89</b>	<b>168.888</b>	<b>158.076</b>	<b>6,84</b>	<b>20.220</b>	<b>29.715</b>	<b>-31,95</b>

Tabel - 10  
Table - 10

LANJUTAN  
CONTINUATION

KEBANGSAAN / NATIONALITY	ENTIKONG, KALIMANTAN BARAT			MINANGKABAU, SUMATRA BARAT			ADI SUMARMO, JAWA TENGAH		
	2010	2009	Perubahan/ Change (%)	2010	2009	Perubahan/ Change (%)	2010	2009	Perubahan/ Change (%)
(1)	(20)	(21)	(22)	(23)	(24)	(25)	(26)	(27)	(28)
Brunei Darussalam	1.889	1.821	3,73	5	38	-86,84	33	40	-17,50
Malaysia	18.507	15.534	19,14	22.456	39.524	-43,18	8.308	6.825	21,73
Filipina / Philippines	208	109	90,83	54	48	12,50	68	72	-5,56
Singapura / Singapore	185	215	-13,95	221	4.794	-95,39	1.675	1.305	28,35
Thailand	129	80	61,25	62	36	72,22	196	202	-2,97
Vietnam	6	17	-64,71	5	1	400,00	14	14	0,00
Myanmar	4	2	100,00	0	0	-	23	24	-4,17
Asean Lainnya / Other Asean	868	1.997	-56,53	277	613	-54,81	3.719	877	324,06
<b>TOTAL ASEAN</b>	<b>21.796</b>	<b>19.775</b>	<b>10,22</b>	<b>23.080</b>	<b>45.054</b>	<b>-48,77</b>	<b>14.036</b>	<b>9.359</b>	<b>49,97</b>
Hong Kong	122	85	43,53	72	6	1.100,00	100	74	35,14
India	78	79	-1,27	79	166	-52,41	146	102	43,14
Jepang / Japan	65	30	116,67	179	272	-34,19	110	153	-28,10
Republik Korea / Korea Rep.	81	47	72,34	28	11	154,55	43	30	43,33
Pakistan	4	2	100,00	10	8	25,00	9	15	-40,00
Bangladesh	1	0	-	16	8	100,00	2	7	-71,43
Srilanka	0	2	-100,00	0	4	-100,00	0	4	-100,00
Taiwan	97	140	-30,71	12	5	140,00	11	30	-63,33
Republik Rakyat Cina / China	184	125	47,20	259	236	9,75	130	146	-10,96
Asia Lainnya / Other Asia	20	0	-	9	5	80,00	25	30	-16,67
<b>TOTAL ASIA (Excl.ASEAN)</b>	<b>652</b>	<b>510</b>	<b>27,84</b>	<b>664</b>	<b>721</b>	<b>-7,91</b>	<b>576</b>	<b>591</b>	<b>-2,54</b>
Saudi Arabia	1	6	-83,33	4	45	-91,11	9	9	0,00
Bahrain	0	0	-	0	0	-	0	0	-
Kuwait	0	0	-	0	0	-	0	0	-
Mesir / Egypt	0	0	-	5	22	-77,27	2	0	-
U. Emirat Arab	1	0	-	0	0	-	0	0	-
Yaman	0	2	-100,00	7	0	-	2	5	-60,00
Qatar	0	1	-100,00	0	0	-	0	5	-100,00
Timur Tengah Lainnya / Other Middle East	13	3	333,33	26	63	-58,73	19	6	216,67
<b>TOTAL MIDDLE EAST</b>	<b>15</b>	<b>12</b>	<b>25,00</b>	<b>42</b>	<b>130</b>	<b>-67,69</b>	<b>32</b>	<b>25</b>	<b>28,00</b>
Austria	0	5	-100,00	10	6	66,67	76	112	-32,14
Belgia / Belgium	21	18	16,67	29	24	20,83	415	513	-19,10
Denmark	6	6	0,00	8	88	-90,91	45	44	2,27
Perancis / France	52	12	333,33	324	327	-0,92	4.225	2.965	42,50
Jerman / Germany	70	56	25,00	105	258	-59,30	719	691	4,05
Italia / Italy	15	24	-37,50	99	253	-60,87	46	138	-66,67
Belanda / Netherlands	83	76	9,21	142	288	-50,69	300	547	-45,16
Spanyol / Spain	8	8	0,00	60	171	-64,91	234	143	63,64
Portugal	3	2	50,00	72	42	71,43	14	14	0,00
Swedia / Sweden	6	10	-40,00	15	10	50,00	22	12	83,33
Swiss / Switzerland	26	12	116,67	35	137	-74,45	178	283	-37,10
Inggris / United Kingdom	108	88	22,73	304	401	-24,19	357	280	27,50
Finlandia / Finland	10	10	0,00	13	18	-27,78	5	10	-50,00
Norwegia / Norway	0	4	-100,00	13	9	44,44	7	24	-70,83
Eropa Barat Lainnya / Other W. Europe	14	12	16,67	14	24	-41,67	23	19	21,05
Rusia / Russia	13	8	62,50	18	20	-10,00	9	5	80,00
Eropa Timur Lainnya / Other E. Europe	23	11	109,09	51	51	0,00	43	59	-27,12
<b>TOTAL EUROPE</b>	<b>458</b>	<b>362</b>	<b>26,52</b>	<b>1.312</b>	<b>2.127</b>	<b>-38,32</b>	<b>6.718</b>	<b>5.859</b>	<b>14,66</b>
Amerika Serikat / USA	91	146	-37,67	327	798	-59,02	585	299	95,65
Kanada / Canada	40	54	-25,93	55	167	-67,07	28	46	-39,13
Amerika Tengah / Central America	0	0	-	1	2	-50,00	2	13	-84,62
Amerika Selatan / South America	2	3	-33,33	61	247	-75,30	18	7	157,14
Amerika Lainnya / Other America	0	N.A	-	3	N.A	-	1	N.A	-
<b>TOTAL AMERICA</b>	<b>133</b>	<b>203</b>	<b>-34,48</b>	<b>447</b>	<b>1.214</b>	<b>-63,18</b>	<b>634</b>	<b>365</b>	<b>73,70</b>
Australia	255	199	28,14	1.734	1.455	19,18	279	237	17,72
Selandia Baru / New Zealand	126	128	-1,56	98	168	-41,67	30	35	-14,29
Oseania Lainnya / Other Oceania	0	0	-	0	0	-	0	0	-
<b>TOTAL OCEANIA</b>	<b>381</b>	<b>327</b>	<b>16,51</b>	<b>1.832</b>	<b>1.623</b>	<b>12,88</b>	<b>309</b>	<b>272</b>	<b>13,60</b>
Afrika Selatan / South Africa	0	1	-100,00	84	130	-35,38	3	6	-50,00
Afrika Lainnya / Other Africa	1	0	-	21	3	600,00	42	12	250,00
<b>TOTAL AFRICA</b>	<b>1</b>	<b>1</b>	<b>0,00</b>	<b>105</b>	<b>133</b>	<b>-21,05</b>	<b>45</b>	<b>18</b>	<b>150,00</b>
<b>JUMLAH / GRAND TOTAL</b>	<b>23.436</b>	<b>21.190</b>	<b>10,60</b>	<b>27.482</b>	<b>51.002</b>	<b>-46,12</b>	<b>22.350</b>	<b>16.489</b>	<b>35,54</b>

Tabel - 10

Table - 10

LANJUTAN

CONTINUATION

KEBANGSAAN / NATIONALTY	SELAPARANG, NUSA TENGARA BARAT			MAKASSAR, SULAWESI SELATAN			SUB TOTAL 11 PINTU MASUK		
	2010	2009	Perubahan/ Change (%)	2010	2009	Perubahan/ Change (%)	2010	2009	Perubahan/ Change (%)
(1)	(29)	(30)	(31)	(32)	(33)	(34)	(35)	(36)	(37)
Brunei Darussalam	37	18	105,56	19	14	35,71	35.160	12.179	188,69
Malaysia	654	259	152,51	8.287	8.549	-3,06	890.661	777.622	14,54
Filipina / <i>Philippines</i>	72	61	18,03	1.072	1.119	-4,20	75.998	64.734	17,40
Singapura / <i>Singapore</i>	2.408	3.053	-21,13	120	99	21,21	946.882	895.537	5,73
Thailand	31	124	-75,00	106	55	92,73	83.354	72.780	14,53
Vietnam	9	12	-25,00	389	230	69,13	15.823	12.849	23,15
Myanmar	10	7	42,86	42	49	-14,29	6.000	4.950	21,21
Asean Lainnya / <i>Other Asean</i>	5.552	1.718	223,17	78	105	-25,71	172.659	81.264	112,47
<b>TOTAL A S E A N</b>	<b>8.773</b>	<b>5.252</b>	<b>67,04</b>	<b>10.113</b>	<b>10.220</b>	<b>-1,05</b>	<b>2.226.537</b>	<b>1.921.915</b>	<b>15,85</b>
Hong Kong	30	109	-72,48	40	212	-81,13	64.949	53.719	20,91
I n d i a	130	140	-7,14	205	459	-55,34	122.502	106.188	15,36
Jepang / <i>J a p a n</i>	259	288	-10,07	151	126	19,84	390.454	455.136	-14,21
Republik Korea / <i>Korea Rep.</i>	578	798	-27,57	41	34	20,59	259.043	222.952	16,19
Pakistan	2	0	-	1	0	-	5.077	4.796	5,86
Bangladesh	1	1	0,00	42	2	2.000,00	4.181	3.420	22,25
Srilanka	3	6	-50,00	4	5	-20,00	3.870	3.191	21,28
T a i w a n	9	10	-10,00	17	6	183,33	206.276	193.738	6,47
Republik Rakyat Cina / <i>China</i>	197	111	77,48	620	681	-8,96	398.311	354.046	12,50
Asia Lainnya / <i>Other Asia</i>	11	9	22,22	12	27	-55,56	32.389	20.209	60,27
<b>TOTAL ASIA (Excl.ASEAN)</b>	<b>1.220</b>	<b>1.472</b>	<b>-17,12</b>	<b>1.133</b>	<b>1.552</b>	<b>-27,00</b>	<b>1.487.052</b>	<b>1.417.395</b>	<b>4,91</b>
Saudi Arabia	43	21	104,76	0	8	-100,00	94.229	72.740	29,54
Bahrain	0	0	-	0	1	-100,00	826	704	17,33
Kuwait	0	0	-	0	0	-	2.680	5.729	-53,22
Mesir / <i>Egypt</i>	4	1	300,00	2	39	-94,87	3.217	3.016	6,66
U. Emirat Arab	0	0	-	0	0	-	4.913	3.745	31,19
Yaman	1	0	-	0	0	-	5.541	3.324	66,70
Qatar	0	0	-	0	0	-	5.069	6.575	-22,90
Timur Tengah Lainnya / <i>Other Middle East</i>	4	1	300,00	18	21	-14,29	24.715	16.419	50,53
<b>TOTAL MIDDLE EAST</b>	<b>52</b>	<b>23</b>	<b>126,09</b>	<b>20</b>	<b>69</b>	<b>-71,01</b>	<b>141.190</b>	<b>112.252</b>	<b>25,78</b>
Austria	125	150	-16,67	111	126	-11,90	15.606	16.301	-4,26
Belgia / <i>Belgium</i>	127	123	3,25	82	62	32,26	22.768	24.083	-5,46
Denmark	226	259	-12,74	29	18	61,11	15.979	18.501	-13,63
Perancis / <i>F r a n c e</i>	771	659	17,00	487	495	-1,62	147.804	151.717	-2,58
Jerman / <i>Germany</i>	1.300	1.116	16,49	611	479	27,56	133.322	119.550	11,52
I t a l i a / <i>Italy</i>	228	238	-4,20	731	1.027	-28,82	35.771	35.128	1,83
Belanda / <i>Netherlands</i>	624	695	-10,22	208	1.377	-84,89	152.339	148.289	2,73
Spanyol / <i>Spain</i>	98	80	22,50	165	228	-27,63	28.680	26.055	10,07
Portugal	21	8	162,50	28	28	0,00	10.687	10.535	1,44
Swedia / <i>Sweden</i>	89	116	-23,28	46	41	12,20	22.692	19.916	13,94
Swiss / <i>Switzerland</i>	470	473	-0,63	144	107	34,58	32.461	36.358	-10,72
Inggris / <i>United Kingdom</i>	1.460	1.460	0,00	761	1.849	-58,84	170.223	159.769	6,54
Finlandia / <i>Finland</i>	32	58	-44,83	30	6	400,00	10.556	13.855	-23,81
Norwegia / <i>Norway</i>	104	105	-0,95	19	25	-24,00	13.771	13.549	1,64
Eropa Barat Lainnya / <i>Other W. Europe</i>	66	58	13,79	16	24	-33,33	12.491	10.103	23,64
Rusia / <i>Russia</i>	140	255	-45,10	140	141	-0,71	77.039	70.507	9,26
Eropa Timur Lainnya / <i>Other E. Europe</i>	226	119	89,92	277	407	-31,94	45.390	44.087	2,96
<b>TOTAL EUROPE</b>	<b>6.107</b>	<b>5.972</b>	<b>2,26</b>	<b>3.885</b>	<b>6.440</b>	<b>-39,67</b>	<b>947.579</b>	<b>918.303</b>	<b>3,19</b>
Amerika Serikat / <i>U S A</i>	412	386	6,74	187	240	-22,08	160.383	150.043	6,89
Kanada / <i>Canada</i>	114	120	-5,00	80	269	-70,26	44.163	40.015	10,37
Amerika Tengah / <i>Central America</i>	2	10	-80,00	34	80	-57,50	692	4.159	-83,36
Amerika Selatan / <i>South America</i>	23	71	-67,61	91	127	-28,35	19.565	16.625	17,68
Amerika Lainnya / <i>Other America</i>	3	N.A	-	9	N.A	-	6.500	N.A	-
<b>TOTAL AMERICA</b>	<b>554</b>	<b>587</b>	<b>-5,62</b>	<b>401</b>	<b>716</b>	<b>-43,99</b>	<b>231.303</b>	<b>210.842</b>	<b>9,70</b>
Australia	487	485	0,41	594	1.088	-45,40	733.314	547.758	33,88
Selandia Baru / <i>New Zealand</i>	45	74	-39,19	22	52	-57,69	41.385	33.128	24,92
Oseania Lainnya / <i>Other Oceania</i>	0	0	-	0	8	-	880	901	-2,33
<b>TOTAL OCEANIA</b>	<b>532</b>	<b>559</b>	<b>-4,83</b>	<b>616</b>	<b>1.148</b>	<b>-46,34</b>	<b>775.579</b>	<b>581.787</b>	<b>33,31</b>
Afrika Selatan / <i>South Africa</i>	48	31	54,84	12	64	-81,25	12.908	11.274	14,49
Afrika Lainnya / <i>Other Africa</i>	2	12	-83,33	31	13	138,46	13.242	11.670	13,47
<b>TOTAL AFRICA</b>	<b>50</b>	<b>43</b>	<b>16,28</b>	<b>43</b>	<b>77</b>	<b>-44,16</b>	<b>26.150</b>	<b>22.944</b>	<b>13,97</b>
<b>JUMLAH / GRAND TOTAL</b>	<b>17.288</b>	<b>13.908</b>	<b>24,30</b>	<b>16.211</b>	<b>20.222</b>	<b>-19,83</b>	<b>5.835.390</b>	<b>5.185.438</b>	<b>12,53</b>

Tabel - 10

Table - 10

LANJUTAN

CONTINUATION

KEBANGSAAN / NATIONALITY	SUB TOTAL 11 PINTU MASUK			PINTU LAINNYA / OTHER PORTS			JUMLAH / TOTAL		
	2010	2009	Perubahan/ Change (%)	2010	2009	Perubahan/ Change (%)	2010	2009	Perubahan/ Change (%)
(1)	(38)	(39)	(40)	(41)	(42)	(43)	(44)	(45)	(46)
Brunei Darussalam	35.160	12.179	188,69	714	1.489	-52,05	35.874	13.668	162,47
Malaysia	890.661	777.622	14,54	281.076	263.431	6,70	1.171.737	1.041.053	12,55
Filipina / Philippines	75.998	64.734	17,40	95.183	131.695	-27,72	171.181	196.429	-12,85
Singapura / Singapore	946.882	895.537	5,73	259.478	242.534	6,99	1.206.360	1.138.071	6,00
Thailand	83.354	72.780	14,53	28.291	20.601	37,33	111.645	93.381	19,56
Vietnam	15.823	12.849	23,15	9.106	7.936	14,74	24.929	20.785	19,94
Myanmar	6.000	4.950	21,21	9.582	13.178	-27,29	15.582	18.128	-14,04
Asean Lainnya / Other Asean	172.659	81.264	112,47	49.009	34.287	42,94	221.668	115.551	91,84
<b>TOTAL A S E A N</b>	<b>2.226.537</b>	<b>1.921.915</b>	<b>15,85</b>	<b>732.439</b>	<b>715.151</b>	<b>2,42</b>	<b>2.958.976</b>	<b>2.637.066</b>	<b>12,21</b>
Hong Kong	64.949	53.719	20,91	8.709	10.082	-13,62	73.658	63.801	15,45
India	122.502	106.188	15,36	36.871	50.357	-26,78	159.373	156.545	1,81
Jepang / Japan	390.454	455.136	-14,21	25.697	33.184	-22,56	416.151	488.320	-14,78
Republik Korea / Korea Rep.	259.043	222.952	16,19	37.017	37.362	-0,92	296.060	260.314	13,73
Pakistan	5.077	4.796	5,86	695	1.084	-35,89	5.772	5.880	-1,84
Bangladesh	4.181	3.420	22,25	1.376	2.927	-52,99	5.557	6.347	-12,45
Srilanka	3.870	3.191	21,28	2.325	3.524	-34,02	6.195	6.715	-7,74
Taiwan	206.276	193.738	6,47	7.916	11.056	-28,40	214.192	204.794	4,59
Republik Rakyat Cina / China	398.311	354.046	12,50	112.877	90.552	24,65	511.188	444.598	14,98
Asia Lainnya / Other Asia	32.389	20.209	60,27	28.021	10.135	176,47	60.410	30.344	99,08
<b>TOTAL ASIA (Excl.ASEAN)</b>	<b>1.487.052</b>	<b>1.417.395</b>	<b>4,91</b>	<b>261.504</b>	<b>250.263</b>	<b>4,49</b>	<b>1.748.556</b>	<b>1.667.658</b>	<b>4,85</b>
Saudi Arabia	94.229	72.740	29,54	211	260	-18,85	94.440	73.000	29,37
Bahrain	826	704	17,33	6	42	-85,71	832	746	11,53
Kuwait	2.680	5.729	-53,22	49	146	-66,44	2.729	5.875	-53,55
Mesir / Egypt	3.217	3.016	6,66	433	300	44,33	3.650	3.316	10,07
U. Emirat Arab	4.913	3.745	31,19	57	126	-54,76	4.970	3.871	28,39
Yaman	5.541	3.324	66,70	56	198	-71,72	5.597	5.522	58,92
Qatar	5.069	6.575	-22,90	7	4	75,00	5.076	6.579	-22,85
Timur Tengah Lainnya / Other Middle East	24.715	16.419	50,53	993	607	63,59	25.708	17.026	50,99
<b>TOTAL MIDDLE EAST</b>	<b>141.190</b>	<b>112.252</b>	<b>25,78</b>	<b>1.812</b>	<b>1.683</b>	<b>7,66</b>	<b>143.002</b>	<b>113.935</b>	<b>25,51</b>
Austria	15.606	16.301	-4,26	1.283	1.098	16,85	16.889	17.399	-2,93
Belgia / Belgium	22.768	24.083	-5,46	1.725	1.698	1,59	24.493	25.781	-5,00
Denmark	15.979	18.501	-13,63	1.586	1.561	1,60	17.565	20.062	-12,45
Perancis / France	147.804	151.717	-2,58	13.109	13.939	-5,95	160.913	165.656	-2,86
Jerman / Germany	133.322	119.550	11,52	11.089	13.482	-17,75	144.411	133.032	8,55
Italia / Italy	35.771	35.128	1,83	3.440	2.900	18,62	39.211	38.028	3,11
Belanda / Netherlands	152.339	148.289	2,73	6.618	6.643	-0,38	158.957	154.932	2,60
Spanyol / Spain	28.680	26.055	10,07	1.894	2.145	-11,70	30.574	28.200	8,42
Portugal	10.687	10.535	1,44	942	796	18,34	11.629	11.331	2,63
Swedia / Sweden	22.692	19.916	13,94	1.911	2.250	-15,07	24.603	22.166	10,99
Swiss / Switzerland	32.461	36.358	-10,72	2.873	3.152	-8,85	35.334	39.510	-10,57
Inggris / United Kingdom	170.223	159.769	6,54	22.112	23.493	-5,88	192.335	183.262	4,95
Finlandia / Finland	10.556	13.855	-23,81	1.010	1.736	-41,82	11.566	15.591	-25,82
Norwegia / Norway	13.771	13.549	1,64	2.455	2.712	-9,48	16.226	16.261	-0,22
Eropa Barat Lainnya / Other W. Europe	12.491	10.103	23,64	5.529	2.140	158,36	18.020	12.243	47,19
Rusia / Russia	77.039	70.507	9,26	6.797	6.511	4,39	83.836	77.018	8,85
Eropa Timur Lainnya / Other E. Europe	45.390	44.087	2,96	16.591	23.846	-30,42	61.981	67.933	-8,76
<b>TOTAL EUROPE</b>	<b>947.579</b>	<b>918.303</b>	<b>3,19</b>	<b>100.964</b>	<b>110.102</b>	<b>-8,30</b>	<b>1.048.543</b>	<b>1.028.405</b>	<b>1,96</b>
Amerika Serikat / USA	160.383	150.043	6,89	17.294	15.055	14,87	177.677	165.098	7,62
Kanada / Canada	44.163	40.015	10,37	4.186	3.933	6,43	48.349	43.948	10,01
Amerika Tengah / Central America	692	4.159	-83,36	189	428	-55,84	881	4.587	-80,79
Amerika Selatan / South America	19.565	16.625	17,68	1.799	7.412	-75,73	21.364	24.037	-11,12
Amerika Lainnya / Other America	6.500	N.A	-	694	N.A	-	7.194	N.A	-
<b>TOTAL AMERICA</b>	<b>231.303</b>	<b>210.842</b>	<b>9,70</b>	<b>24.162</b>	<b>26.828</b>	<b>-9,94</b>	<b>255.465</b>	<b>237.670</b>	<b>7,49</b>
Australia	733.314	547.758	33,88	36.271	23.783	52,51	769.585	571.541	34,65
Selandia Baru / New Zealand	41.385	33.128	24,92	3.950	4.576	-13,68	45.335	37.704	20,24
Oseania Lainnya / Other Oceania	880	901	-2,33	4.010	2.213	81,20	4.890	3.114	57,03
<b>TOTAL OCEANIA</b>	<b>775.579</b>	<b>581.787</b>	<b>33,31</b>	<b>44.231</b>	<b>30.572</b>	<b>44,68</b>	<b>819.810</b>	<b>612.359</b>	<b>33,88</b>
Afrika Selatan / South Africa	12.908	11.274	14,49	1.379	1.725	-20,06	14.287	12.999	9,91
Afrika Lainnya / Other Africa	13.242	11.670	13,47	1.063	1.968	-45,99	14.305	13.638	4,89
<b>TOTAL AFRICA</b>	<b>26.150</b>	<b>22.944</b>	<b>13,97</b>	<b>2.442</b>	<b>3.693</b>	<b>-33,87</b>	<b>28.592</b>	<b>26.637</b>	<b>7,34</b>
<b>JUMLAH / GRAND TOTAL</b>	<b>5.835.390</b>	<b>5.185.438</b>	<b>12,53</b>	<b>1.167.554</b>	<b>1.138.292</b>	<b>2,57</b>	<b>7.002.944</b>	<b>6.323.730</b>	<b>10,74</b>

Tabel - 11

Table - 11

KEDATANGAN WISATAWAN MANCANEGARA KE INDONESIA MENURUT  
 NEGARA TEMPAT TINGGAL DAN PINTU MASUK 2010 VS 2009  
 INTERNATIONAL VISITOR ARRIVALS TO INDONESIA BY COUNTRY OF  
 RESIDENCE AND PORT OF ENTRY 2010 VS 2009

NEGARA TEMPAT TINGGAL/ COUNTRY OF RESIDENCE	SOEKARNO - HATTA, JAKARTA			NGURAH RAI, BALI			POLONIA, SUMATRA UTARA		
	2010	2009	Perubahan/ Change (%)	2010	2009	Perubahan/ Change (%)	2010	2009	Perubahan/ Change (%)
(1)	(2)	(3)	(4)	(5)	(6)	(7)	(8)	(9)	(10)
Brunei Darussalam	31.707	6.436	392,65	1.124	1.905	-41,00	158	138	14,49
Malaysia	406.756	287.786	41,34	180.385	170.163	6,01	110.552	100.845	9,63
Filipina / Philippines	38.638	33.496	15,35	11.559	9.453	22,28	583	416	40,14
Singapura / Singapore	215.364	172.334	24,97	116.563	82.280	41,67	14.054	12.879	9,12
Thailand	44.633	38.569	15,72	36.524	35.409	3,15	1.548	1.431	8,18
Vietnam	7.753	5.966	29,95	4.560	4.792	-4,84	95	87	9,20
Asean Lainnya / Other Asean	6.825	4.707	45,00	4.122	6.371	-35,30	79	71	11,27
<b>TOTAL A S E A N</b>	<b>751.676</b>	<b>549.294</b>	<b>36,84</b>	<b>354.837</b>	<b>310.373</b>	<b>14,33</b>	<b>127.069</b>	<b>115.867</b>	<b>9,67</b>
Hong Kong	36.344	29.701	22,37	21.022	16.877	24,56	1.796	1.645	9,18
India	43.667	36.376	20,04	39.946	28.633	39,51	1.556	1.410	10,35
Jepang / Japan	113.024	77.764	45,34	243.642	335.834	-27,45	1.783	1.633	9,19
Republik Korea / Korea Rep.	80.498	63.462	26,84	125.507	128.990	-2,70	941	852	10,45
Pakistan	2.266	2.953	-23,26	2.344	2.177	7,67	196	181	8,29
Bangladesh	3.495	2.132	63,93	2.485	1.633	52,17	40	36	11,11
Srilanka	2.460	1.899	29,54	892	1.490	-40,13	46	43	6,98
Taiwan	63.026	53.213	18,44	122.895	124.421	-1,23	1.957	1.832	6,82
Republik Rakyat Cina / China	159.023	112.223	41,70	204.633	194.932	4,98	3.224	2.946	9,44
Asia Lainnya / Other Asia	8.020	6.125	30,94	24.198	11.313	113,90	566	528	7,20
<b>TOTAL ASIA (Excl.ASEAN)</b>	<b>511.823</b>	<b>385.848</b>	<b>32,65</b>	<b>787.564</b>	<b>846.300</b>	<b>-6,94</b>	<b>12.105</b>	<b>11.106</b>	<b>9,00</b>
Saudi Arabia	100.093	87.216	14,76	3.069	2.706	13,41	116	108	7,41
Bahrain	1.546	459	236,82	135	133	1,50	10	9	11,11
Kuwait	4.659	6.566	-29,04	729	618	17,96	32	30	6,67
Mesir / Egypt	2.271	1.530	48,43	415	933	-55,52	40	37	8,11
Timur Tengah Lainnya / Other Middle East	21.239	10.964	93,72	5.881	6.447	-8,78	221	206	7,28
<b>TOTAL MIDDLE EAST</b>	<b>129.808</b>	<b>106.735</b>	<b>21,62</b>	<b>10.229</b>	<b>10.837</b>	<b>-5,61</b>	<b>419</b>	<b>390</b>	<b>7,44</b>
Austria	3.485	3.098	12,49	10.475	11.216	-6,61	272	251	8,37
Belgia / Belgium	7.993	6.807	17,42	10.415	13.616	-23,51	432	384	12,50
Denmark	2.845	3.135	-9,25	10.866	12.976	-16,26	336	301	11,63
Perancis / France	30.466	25.850	17,86	108.994	113.932	-4,33	1.215	1.120	8,48
Jerman / Germany	36.204	29.090	24,46	85.212	76.570	11,29	2.336	2.123	10,03
Italia / Italy	11.269	10.220	10,26	21.369	23.748	-10,02	289	267	8,24
Belanda / Netherlands	60.458	50.048	20,80	69.467	73.008	-4,85	5.739	5.231	9,71
Spanyol / Spain	6.204	5.153	20,40	21.536	19.992	7,72	768	711	8,02
Portugal	2.071	1.175	76,26	8.904	7.681	15,92	500	453	10,38
Swedia / Sweden	4.044	2.873	40,76	16.589	12.545	32,24	268	242	10,74
Swiss / Switzerland	8.508	5.230	62,68	20.949	25.157	-16,73	426	395	7,85
Inggris / United Kingdom	43.817	31.043	41,15	101.480	92.859	9,28	1.977	1.805	9,53
Finlandia / Finland	2.434	2.187	11,29	8.096	13.278	-39,03	126	114	10,53
Norwegia / Norway	2.109	2.653	-20,51	10.203	7.735	31,91	204	187	9,09
Eropa Barat Lainnya / Other W. Europe	3.314	3.895	-14,92	7.687	6.645	15,68	299	275	8,73
Rusia / Russia	9.398	4.105	128,94	63.036	60.605	4,01	30	28	7,14
Eropa Timur Lainnya / Other E. Europe	13.100	7.820	67,52	25.945	29.137	-10,96	820	759	8,04
<b>TOTAL EUROPE</b>	<b>247.719</b>	<b>194.382</b>	<b>27,44</b>	<b>601.223</b>	<b>600.700</b>	<b>0,09</b>	<b>16.037</b>	<b>14.646</b>	<b>9,50</b>
Amerika Serikat / USA	71.704	60.390	18,73	66.978	73.689	-9,11	2.536	2.321	9,26
Kanada / Canada	13.846	10.593	30,71	21.703	17.682	22,74	605	552	9,60
Amerika Tengah / Central America	381	1.211	-68,54	488	2.957	-83,50	14	31	-54,84
Amerika Selatan / South America	5.068	2.456	106,35	15.115	12.793	18,15	81	75	8,00
Amerika Lainnya / Other America	1.410	N.A	-	6.937	N.A	-	17	N.A	-
<b>TOTAL AMERICA</b>	<b>92.409</b>	<b>74.650</b>	<b>23,79</b>	<b>111.221</b>	<b>107.121</b>	<b>3,83</b>	<b>3.253</b>	<b>2.979</b>	<b>9,20</b>
Australia	73.336	64.992	12,84	648.691	478.844	35,47	2.915	2.653	9,88
Selandia Baru / New Zealand	4.290	5.274	-18,66	21.624	18.935	14,20	123	114	7,89
Oseania Lainnya / Other Oceania	818	428	91,12	278	258	7,75	14	12	16,67
<b>TOTAL OCEANIA</b>	<b>78.444</b>	<b>70.694</b>	<b>10,96</b>	<b>670.593</b>	<b>498.037</b>	<b>34,65</b>	<b>3.052</b>	<b>2.779</b>	<b>9,82</b>
Afrika Selatan / South Africa	2.672	2.817	-5,15	7.006	6.943	0,91	152	139	9,35
Afrika Lainnya / Other Africa	9.085	6.020	50,91	3.350	4.508	-25,69	323	287	12,54
<b>TOTAL AFRICA</b>	<b>11.757</b>	<b>8.837</b>	<b>33,04</b>	<b>10.356</b>	<b>11.451</b>	<b>-9,56</b>	<b>475</b>	<b>426</b>	<b>11,50</b>
<b>JUMLAH / GRAND TOTAL</b>	<b>1.823.636</b>	<b>1.390.440</b>	<b>31,16</b>	<b>2.546.023</b>	<b>2.384.819</b>	<b>6,76</b>	<b>162.410</b>	<b>148.193</b>	<b>9,59</b>

Tabel - 11

Table - 11

LANJUTAN  
CONTINUATION

NEGARA TEMPAT TINGGAL/ COUNTRY OF RESIDENCE	BATAM, KEPULAUAN RIAU			JUANDA, JAWA TIMUR			SAM RATULANGI, SULAWESI UTARA		
	2010	2009	Perubahan/ Change (%)	2010	2009	Perubahan/ Change (%)	2010	2009	Perubahan/ Change (%)
(1)	(11)	(12)	(13)	(14)	(15)	(16)	(17)	(18)	(19)
Brunei Darussalam	637	605	5,29	803	3.743	-78,55	48	80	-40,00
Malaysia	150.149	141.241	6,31	37.800	61.169	-38,20	2.951	6.246	-52,75
Filipina / Philippines	27.195	25.079	8,44	3.490	2.608	33,82	942	1.383	-31,89
Singapura / Singapore	675.029	638.938	5,65	24.215	24.638	-1,72	3.921	4.041	-2,97
Thailand	4.547	4.420	2,87	2.502	2.327	7,52	92	148	-37,84
Vietnam	1.700	1.603	6,05	244	416	-41,35	46	56	-17,86
Asean Lainnya / Other Asean	924	865	6,82	210	343	-38,78	406	571	-28,90
<b>TOTAL ASEAN</b>	<b>860.181</b>	<b>812.751</b>	<b>5,84</b>	<b>69.264</b>	<b>95.244</b>	<b>-27,28</b>	<b>8.406</b>	<b>12.525</b>	<b>-32,89</b>
Hong Kong	1.862	1.762	5,68	8.486	7.340	15,61	453	689	-34,25
India	20.565	19.482	5,56	3.864	2.789	38,54	31	36	-13,89
Jepang / Japan	21.713	20.514	5,84	11.458	5.574	105,56	903	1.415	-36,18
Republik Korea / Korea Rep.	26.731	25.740	3,85	4.477	3.482	28,58	133	199	-33,17
Pakistan	544	517	5,22	323	142	127,46	9	13	-30,77
Bangladesh	683	548	24,64	100	82	21,95	5	9	-44,44
Srilanka	670	379	76,78	30	39	-23,08	0	0	-
Taiwan	3.475	3.291	5,59	13.084	7.440	75,86	1.091	1.503	-27,41
Republik Rakyat Cina / China	12.596	11.910	5,76	14.292	9.084	57,33	181	270	-32,96
Asia Lainnya / Other Asia	3.640	3.609	0,86	7.764	5.170	50,17	275	390	-29,49
<b>TOTAL ASIA (Excl.ASEAN)</b>	<b>92.479</b>	<b>87.752</b>	<b>5,39</b>	<b>63.878</b>	<b>41.142</b>	<b>55,26</b>	<b>3.081</b>	<b>4.524</b>	<b>-31,90</b>
Saudi Arabia	129	121	6,61	987	802	23,07	6	0	-
Bahrain	0	0	-	53	0	-	4	0	-
Kuwait	0	0	-	15	12	25,00	2	0	-
Mesir / Egypt	136	130	4,62	0	28	-100,00	3	0	-
Timur Tengah Lainnya / Other Middle East	99	95	4,21	382	628	-39,17	9	0	-
<b>TOTAL MIDDLE EAST</b>	<b>364</b>	<b>346</b>	<b>5,20</b>	<b>1.437</b>	<b>1.470</b>	<b>-2,24</b>	<b>24</b>	<b>0</b>	<b>-</b>
Austria	521	492	5,89	233	273	-14,65	135	193	-30,05
Belgia / Belgium	737	681	8,22	556	335	65,97	127	184	-30,98
Denmark	602	579	3,97	319	285	11,93	122	181	-32,60
Perancis / France	2.334	2.185	6,82	2.749	1.416	94,14	681	1.028	-33,75
Jerman / Germany	2.142	2.016	6,25	3.685	1.944	89,56	1.439	2.159	-33,35
Italia / Italy	541	513	5,46	915	761	20,24	460	615	-25,20
Belanda / Netherlands	2.145	2.059	4,18	4.633	3.029	52,95	1.108	1.633	-32,15
Spain / Spain	235	225	4,44	210	200	5,00	160	271	-40,96
Portugal	168	159	5,66	58	59	-1,69	57	100	-43,00
Swedia / Sweden	1.380	1.316	4,86	301	111	171,17	105	165	-36,36
Swiss / Switzerland	969	930	4,19	649	302	114,90	284	426	-33,33
Inggris / United Kingdom	15.375	13.559	13,39	1.222	1.722	-29,04	946	1.290	-26,67
Finlandia / Finland	725	709	2,26	33	68	-51,47	126	179	-29,61
Norwegia / Norway	2.125	1.948	9,09	210	90	133,33	28	42	-33,33
Eropa Barat Lainnya / Other W. Europe	649	624	4,01	1.541	110	1.300,91	129	184	-29,89
Rusia / Russia	81	77	5,19	131	437	-70,02	53	72	-26,39
Eropa Timur Lainnya / Other E. Europe	795	752	5,72	750	431	74,01	113	159	-28,93
<b>TOTAL EUROPE</b>	<b>31.524</b>	<b>28.824</b>	<b>9,37</b>	<b>18.195</b>	<b>11.573</b>	<b>57,22</b>	<b>6.073</b>	<b>8.881</b>	<b>-31,62</b>
Amerika Serikat / USA	9.466	8.973	5,49	8.759	4.753	84,28	1.339	1.927	-30,51
Kanada / Canada	2.063	1.971	4,67	881	653	34,92	93	125	-25,60
Amerika Tengah / Central America	13	123	-89,43	84	54	55,56	11	61	-81,97
Amerika Selatan / South America	192	184	4,35	229	166	37,95	6	8	-25,00
Amerika Lainnya / Other America	116	N.A	-	1.235	N.A	-	33	N.A	-
<b>TOTAL AMERICA</b>	<b>11.850</b>	<b>11.251</b>	<b>5,32</b>	<b>11.188</b>	<b>5.626</b>	<b>98,86</b>	<b>1.482</b>	<b>2.121</b>	<b>-30,13</b>
Australia	8.312	7.844	5,97	4.439	2.377	86,75	935	1.355	-31,00
Selandia Baru / New Zealand	1.510	1.436	5,15	273	316	-13,61	90	134	-32,84
Oseania Lainnya / Other Oceania	26	24	8,33	0	0	-	6	7	-14,29
<b>TOTAL OCEANIA</b>	<b>9.848</b>	<b>9.304</b>	<b>5,85</b>	<b>4.712</b>	<b>2.693</b>	<b>74,97</b>	<b>1.031</b>	<b>1.496</b>	<b>-31,08</b>
Afrika Selatan / South Africa	924	894	3,36	98	208	-52,88	116	157	-26,11
Afrika Lainnya / Other Africa	276	262	5,34	116	120	-3,33	7	11	-36,36
<b>TOTAL AFRICA</b>	<b>1.200</b>	<b>1.156</b>	<b>3,81</b>	<b>214</b>	<b>328</b>	<b>-34,76</b>	<b>123</b>	<b>168</b>	<b>-26,79</b>
<b>JUMLAH / GRAND TOTAL</b>	<b>1.007.446</b>	<b>951.384</b>	<b>5,89</b>	<b>168.888</b>	<b>158.076</b>	<b>6,84</b>	<b>20.220</b>	<b>29.715</b>	<b>-31,95</b>

Tabel - 11

Table - 11

LANJUTAN  
CONTINUATION

NEGARA TEMPAT TINGGAL/ COUNTRY OF RESIDENCE	ENTIKONG, KALIMANTAN BARAT			MINANGKABAU, SUMATRA BARAT			ADI SUMARMO, JAWA TENGAH		
	2010	2009	Perubahan/ Change (%)	2010	2009	Perubahan/ Change (%)	2010	2009	Perubahan/ Change (%)
(1)	(20)	(21)	(22)	(23)	(24)	(25)	(26)	(27)	(28)
Brunei Darussalam	2.204	1.986	10,98	1.479	135	995,56	267	86	210,47
Malaysia	19.710	17.936	9,89	21.832	40.293	-45,82	10.827	8.141	32,99
Filipina / Philippines	79	70	12,86	32	66	-51,52	127	94	35,11
Singapura / Singapore	260	232	12,07	525	5.753	-90,87	2.916	2.165	34,69
Thailand	34	30	13,33	44	93	-52,69	370	276	34,06
Vietnam	9	8	12,50	0	0	-	2	2	0,00
Asean Lainnya / Other Asean	16	15	6,67	1.103	32	3.346,88	5	4	25,00
<b>TOTAL A S E A N</b>	<b>22.312</b>	<b>20.277</b>	<b>10,04</b>	<b>25.015</b>	<b>46.372</b>	<b>-46,06</b>	<b>14.514</b>	<b>10.768</b>	<b>34,79</b>
Hong Kong	252	187	34,76	32	34	-5,88	80	58	37,93
India	15	13	15,38	106	178	-40,45	87	72	20,83
Jepang / Japan	17	12	41,67	163	219	-25,57	170	129	31,78
Republik Korea / Korea Rep.	72	55	30,91	5	14	-64,29	5	4	25,00
Pakistan	10	8	25,00	0	0	-	0	0	-
Bangladesh	0	0	-	4	10	-60,00	0	0	-
Srilanka	6	6	0,00	5	11	-54,55	5	4	25,00
Taiwan	85	71	19,72	0	0	-	2	1	100,00
Republik Rakyat Cina / China	81	66	22,73	35	66	-46,97	77	63	22,22
Asia Lainnya / Other Asia	0	0	-	9	12	-25,00	11	7	57,14
<b>TOTAL ASIA (Excl.ASEAN)</b>	<b>538</b>	<b>418</b>	<b>28,71</b>	<b>359</b>	<b>544</b>	<b>-34,01</b>	<b>437</b>	<b>338</b>	<b>29,29</b>
Saudi Arabia	0	0	-	4	9	-55,56	129	105	22,86
Bahrain	0	0	-	0	0	-	0	0	-
Kuwait	0	0	-	0	0	-	0	0	-
Mesir / Egypt	0	0	-	5	15	-66,67	0	0	-
Timur Tengah Lainnya / Other Middle East	0	0	-	0	0	-	28	19	47,37
<b>TOTAL MIDDLE EAST</b>	<b>0</b>	<b>0</b>	<b>-</b>	<b>9</b>	<b>24</b>	<b>-62,50</b>	<b>157</b>	<b>124</b>	<b>26,61</b>
Austria	7	5	40,00	0	0	-	102	80	27,50
Belgia / Belgium	14	9	55,56	13	30	-56,67	649	476	36,34
Denmark	0	0	-	0	0	-	58	37	56,76
Perancis / France	0	0	-	130	225	-42,22	3.231	2.343	37,90
Jerman / Germany	17	10	70,00	67	123	-45,53	747	487	53,39
Italia / Italy	5	5	0,00	98	223	-56,05	80	61	31,15
Belanda / Netherlands	70	61	14,75	89	194	-54,12	874	684	27,78
Spain / Spain	0	0	-	60	96	-37,50	90	65	38,46
Portugal	0	0	-	27	51	-47,06	11	7	57,14
Swedia / Sweden	0	0	-	7	15	-53,33	14	10	40,00
Swiss / Switzerland	0	0	-	12	21	-42,86	146	107	36,45
Inggris / United Kingdom	42	35	20,00	81	111	-27,03	292	208	40,38
Finlandia / Finland	4	2	100,00	5	15	-66,67	0	0	-
Norwegia / Norway	7	4	75,00	0	0	-	3	2	50,00
Eropa Barat Lainnya / Other W. Europe	0	0	-	44	82	-46,34	21	17	23,53
Rusia / Russia	0	0	-	5	15	-66,67	3	2	50,00
Eropa Timur Lainnya / Other E. Europe	54	26	107,69	23	40	-42,50	10	7	42,86
<b>TOTAL EUROPE</b>	<b>220</b>	<b>157</b>	<b>40,13</b>	<b>661</b>	<b>1.241</b>	<b>-46,74</b>	<b>6.331</b>	<b>4.593</b>	<b>37,84</b>
Amerika Serikat / USA	85	64	32,81	251	508	-50,59	518	377	37,40
Kanada / Canada	4	2	100,00	0	0	-	22	16	37,50
Amerika Tengah / Central America	0	0	-	5	15	-66,67	4	3	33,33
Amerika Selatan / South America	6	3	100,00	30	69	-56,52	33	28	17,86
Amerika Lainnya / Other America	0	N.A	-	0	N.A	-	0	N.A	-
<b>TOTAL AMERICA</b>	<b>95</b>	<b>69</b>	<b>37,68</b>	<b>286</b>	<b>592</b>	<b>-51,69</b>	<b>577</b>	<b>424</b>	<b>36,08</b>
Australia	195	207	-5,80	829	1.551	-46,55	302	225	34,22
Selandia Baru / New Zealand	51	37	37,84	237	561	-57,75	31	16	93,75
Oseania Lainnya / Other Oceania	4	2	100,00	0	0	-	0	0	-
<b>TOTAL OCEANIA</b>	<b>250</b>	<b>246</b>	<b>1,63</b>	<b>1.066</b>	<b>2.112</b>	<b>-49,53</b>	<b>333</b>	<b>241</b>	<b>38,17</b>
Afrika Selatan / South Africa	0	0	-	56	70	-20,00	0	0	-
Afrika Lainnya / Other Africa	21	23	-8,70	30	47	-36,17	1	1	0,00
<b>TOTAL AFRICA</b>	<b>21</b>	<b>23</b>	<b>-8,70</b>	<b>86</b>	<b>117</b>	<b>-26,50</b>	<b>1</b>	<b>1</b>	<b>0,00</b>
<b>JUMLAH / GRAND TOTAL</b>	<b>23.436</b>	<b>21.190</b>	<b>10,60</b>	<b>27.482</b>	<b>51.002</b>	<b>-46,12</b>	<b>22.350</b>	<b>16.489</b>	<b>35,54</b>



Tabel - 11

Table - 11

LANJUTAN

CONTINUATION

NEGARA TEMPAT TINGGAL/ COUNTRY OF RESIDENCE	SELAPARANG, NUSA TENGGERA BARAT			MAKASSAR, SULAWESI SELATAN			SUB TOTAL 11 PINTU MASUK		
	2010	2009	Perubahan/ Change (%)	2010	2009	Perubahan/ Change (%)	2010	2009	Perubahan/ Change (%)
(1)	(29)	(30)	(31)	(32)	(33)	(34)	(35)	(36)	(37)
Brunei Darussalam	72	62	16,13	72	58	24,14	38.571	15.234	153,19
Malaysia	2.535	2.076	22,11	7.215	9.615	-24,96	950.712	845.511	12,44
Filipina / <i>Philippines</i>	25	20	25,00	696	799	-12,89	83.366	73.484	13,45
Singapura / <i>Singapore</i>	5.240	4.257	23,09	299	186	60,75	1.058.386	947.703	11,68
Thailand	203	167	21,56	16	13	23,08	90.513	82.883	9,21
Vietnam	69	53	30,19	495	279	77,42	14.973	13.262	12,90
Asean Lainnya / <i>Other Asean</i>	17	14	21,43	30	25	20,00	13.737	13.018	5,52
<b>TOTAL A S E A N</b>	<b>8.161</b>	<b>6.649</b>	<b>22,74</b>	<b>8.823</b>	<b>10.975</b>	<b>-19,61</b>	<b>2.250.258</b>	<b>1.991.095</b>	<b>13,02</b>
Hong Kong	169	136	24,26	154	128	20,31	70.650	58.557	20,65
I n d i a	88	70	25,71	191	180	6,11	110.116	89.239	23,39
Jepang / <i>J a p a n</i>	263	210	25,24	38	24	58,33	393.174	443.328	-11,31
Republik Korea / <i>Korea Rep.</i>	851	650	30,92	109	79	37,97	239.329	223.527	7,07
Pakistan	5	4	25,00	3	3	0,00	5.700	5.998	-4,97
Bangladesh	6	5	20,00	1	1	0,00	6.819	4.456	53,03
Srilanka	4	3	33,33	3	3	0,00	4.121	3.877	6,29
T a i w a n	14	11	27,27	2	2	0,00	205.631	191.785	7,22
Republik Rakyat Cina / <i>China</i>	15	12	25,00	209	221	-5,43	394.366	331.793	18,86
Asia Lainnya / <i>Other Asia</i>	36	27	33,33	103	56	83,93	44.622	27.237	63,83
<b>TOTAL ASIA (Excl.ASEAN)</b>	<b>1.451</b>	<b>1.128</b>	<b>28,63</b>	<b>813</b>	<b>697</b>	<b>16,64</b>	<b>1.474.528</b>	<b>1.379.797</b>	<b>6,87</b>
Saudi Arabia	181	147	23,13	4	4	0,00	104.718	91.218	14,80
Bahrain	0	0	-	0	0	-	1.748	601	190,85
Kuwait	0	0	-	0	0	-	5.437	7.226	-24,76
Mesir / <i>Egypt</i>	8	6	33,33	6	11	-45,45	2.884	2.690	7,21
Timur Tengah Lainnya / <i>Other Middle East</i>	16	11	45,45	4	7	-42,86	27.879	18.377	51,71
<b>TOTAL MIDDLE EAST</b>	<b>205</b>	<b>164</b>	<b>25,00</b>	<b>14</b>	<b>22</b>	<b>-36,36</b>	<b>142.666</b>	<b>120.112</b>	<b>18,78</b>
Austria	122	101	20,79	133	103	29,13	15.485	15.812	-2,07
Belgia / <i>Belgium</i>	219	166	31,93	68	57	19,30	21.223	22.745	-6,69
Denmark	183	136	34,56	37	33	12,12	15.368	17.663	-12,99
Perancis / <i>F r a n c e</i>	760	606	25,41	406	316	28,48	150.966	149.021	1,31
Jerman / <i>Germany</i>	1.460	1.190	22,69	332	649	-48,84	133.641	116.361	14,85
I t a l i a / <i>I t a l y</i>	250	202	23,76	723	949	-23,81	35.999	37.564	-4,17
Belanda / <i>Netherlands</i>	676	571	18,39	920	1.445	-36,33	146.179	137.963	5,96
Spanyol / <i>Spain</i>	54	40	35,00	107	213	-49,77	29.424	26.966	9,12
Portugal	41	31	32,26	12	10	20,00	11.849	9.726	21,83
Swedia / <i>Sweden</i>	73	55	32,73	40	31	29,03	22.821	17.363	31,43
Swiss / <i>Switzerland</i>	386	298	29,53	109	112	-2,68	32.438	32.978	-1,64
Inggris / <i>United Kingdom</i>	1.463	1.170	25,04	1.707	2.330	-26,74	168.402	146.132	15,24
Finlandia / <i>Finland</i>	22	17	29,41	3	1	200,00	11.574	16.570	-30,15
Norwegia / <i>Norway</i>	228	175	30,29	49	27	81,48	15.166	12.863	17,90
Eropa Barat Lainnya / <i>Other W. Europe</i>	109	85	28,24	59	40	47,50	13.852	11.957	15,85
Rusia / <i>Russia</i>	221	156	41,67	60	103	-41,75	73.018	65.600	11,31
Eropa Timur Lainnya / <i>Other E. Europe</i>	87	69	26,09	481	478	0,63	42.178	39.678	6,30
<b>TOTAL EUROPE</b>	<b>6.354</b>	<b>5.068</b>	<b>25,37</b>	<b>5.246</b>	<b>6.897</b>	<b>-23,94</b>	<b>939.583</b>	<b>876.962</b>	<b>7,14</b>
Amerika Serikat / <i>U S A</i>	388	310	25,16	213	258	-17,44	162.237	153.570	5,64
Kanada / <i>Canada</i>	87	70	24,29	121	120	0,83	39.425	31.784	24,04
Amerika Tengah / <i>Central America</i>	5	5	0,00	34	24	41,67	1.039	4.484	-76,83
Amerika Selatan / <i>South America</i>	16	15	6,67	69	72	-4,17	20.845	15.869	31,36
Amerika Lainnya / <i>Other America</i>	0	N.A	-	0	N.A	-	9.748	N.A	-
<b>TOTAL AMERICA</b>	<b>496</b>	<b>400</b>	<b>24,00</b>	<b>437</b>	<b>474</b>	<b>-7,81</b>	<b>223.546</b>	<b>205.707</b>	<b>8,67</b>
Australia	501	407	23,10	810	1.069	-24,23	741.265	561.524	32,01
Selandia Baru / <i>New Zealand</i>	67	51	31,37	44	36	22,22	28.340	26.910	5,31
Oseania Lainnya / <i>Other Oceania</i>	1	1	0,00	0	0	-	1.147	732	56,69
<b>TOTAL OCEANIA</b>	<b>569</b>	<b>459</b>	<b>23,97</b>	<b>854</b>	<b>1.105</b>	<b>-22,71</b>	<b>770.752</b>	<b>589.166</b>	<b>30,82</b>
Afrika Selatan / <i>South Africa</i>	38	28	35,71	18	47	-61,70	11.080	11.303	-1,97
Afrika Lainnya / <i>Other Africa</i>	14	12	16,67	6	5	20,00	13.229	11.296	17,11
<b>TOTAL AFRICA</b>	<b>52</b>	<b>40</b>	<b>30,00</b>	<b>24</b>	<b>52</b>	<b>-53,85</b>	<b>24.309</b>	<b>22.599</b>	<b>7,57</b>
<b>JUMLAH / GRAND TOTAL</b>	<b>17.288</b>	<b>13.908</b>	<b>24,30</b>	<b>16.211</b>	<b>20.222</b>	<b>-19,83</b>	<b>5.825.642</b>	<b>5.185.438</b>	<b>12,35</b>

Tabel - 11

Table - 11

LANJUTAN  
CONTINUATION

NEGARA TEMPAT TINGGAL/ COUNTRY OF RESIDENCE	SUB TOTAL 11 PINTU MASUK			PINTU LAINNYA / OTHER PORTS			JUMLAH / TOTAL		
	2010	2009	Perubahan/ Change (%)	2010	2009	Perubahan/ Change (%)	2010	2009	Perubahan/ Change (%)
(1)	(38)	(39)	(40)	(41)	(42)	(43)	(44)	(45)	(46)
Brunei Darussalam	38.571	15.234	153,19	492	475	3,58	39.063	15.709	148,67
Malaysia	950.712	845.511	12,44	326.764	333.855	-2,12	1.277.476	1.179.366	8,32
Filipina / Philippines	83.366	73.484	13,45	106.120	88.979	19,26	189.486	162.463	16,63
Singapura / Singapore	1.058.386	947.703	11,68	314.740	325.159	-3,20	1.373.126	1.272.862	7,88
Thailand	90.513	82.883	9,21	33.312	26.664	24,93	123.825	109.547	13,03
Vietnam	14.973	13.262	12,90	13.223	1.194	1.007,45	28.196	14.456	95,05
Asean Lainnya / Other Asean	13.737	13.018	5,52	7.376	5.263	40,15	21.113	18.281	15,49
<b>TOTAL A S E A N</b>	<b>2.250.258</b>	<b>1.991.095</b>	<b>13,02</b>	<b>802.027</b>	<b>781.589</b>	<b>2,61</b>	<b>3.052.285</b>	<b>2.772.684</b>	<b>10,08</b>
Hong Kong	70.650	58.557	20,65	7.689	9.410	-18,29	78.339	67.967	15,26
India	110.116	89.239	23,39	26.911	21.419	25,64	137.027	110.658	23,83
Jepang / Japan	393.174	443.328	-11,31	25.797	32.438	-20,47	418.971	475.766	-11,94
Republik Korea / Korea Rep.	239.329	223.527	7,07	35.670	32.995	8,11	274.999	256.522	7,20
Pakistan	5.700	5.998	-4,97	614	1.582	-61,19	6.314	7.580	-16,70
Bangladesh	6.819	4.456	53,03	1.905	1.868	1,98	8.724	6.324	37,95
Srilanka	4.121	3.877	6,29	1.903	1.864	2,09	6.024	5.741	4,93
Taiwan	205.631	191.785	7,22	7.811	11.454	-31,81	213.442	203.239	5,02
Republik Rakyat Cina / China	394.366	331.793	18,86	74.999	63.220	18,63	469.365	395.013	18,82
Asia Lainnya / Other Asia	44.622	27.237	63,83	14.161	13.878	2,04	58.783	41.115	42,97
<b>TOTAL ASIA (Excl.ASEAN)</b>	<b>1.474.528</b>	<b>1.379.797</b>	<b>6,87</b>	<b>197.460</b>	<b>190.128</b>	<b>3,86</b>	<b>1.671.988</b>	<b>1.569.925</b>	<b>6,50</b>
Saudi Arabia	104.718	91.218	14,80	831	814	2,09	105.549	92.032	14,69
Bahrain	1.748	601	190,85	141	139	1,44	1.889	740	155,27
Kuwait	5.437	7.226	-24,76	382	380	0,53	5.819	7.606	-23,49
Mesir / Egypt	2.884	2.690	7,21	351	341	2,93	3.235	3.031	6,73
Timur Tengah Lainnya / Other Middle East	27.879	18.377	51,71	290	283	2,47	28.169	18.660	50,96
<b>TOTAL MIDDLE EAST</b>	<b>142.666</b>	<b>120.112</b>	<b>18,78</b>	<b>1.995</b>	<b>1.957</b>	<b>1,94</b>	<b>144.661</b>	<b>122.069</b>	<b>18,51</b>
Austria	15.485	15.812	-2,07	987	959	2,92	16.472	16.771	-1,78
Belgia / Belgium	21.223	22.745	-6,69	1.105	1.091	1,28	22.328	23.836	-6,33
Denmark	15.368	17.663	-12,99	1.387	1.347	2,97	16.755	19.010	-11,86
Perancis / France	150.966	149.021	1,31	12.144	10.903	11,38	163.110	159.924	1,99
Jerman / Germany	133.641	116.361	14,85	11.603	12.288	-5,57	145.244	128.649	12,90
Italia / Italy	35.999	37.564	-4,17	2.909	2.884	0,87	38.908	40.448	-3,81
Belanda / Netherlands	146.179	137.963	5,96	5.657	5.522	2,44	151.836	143.485	5,82
Spanyol / Spain	29.424	26.966	9,12	219	2.153	-89,83	29.643	29.119	1,80
Portugal	11.849	9.726	21,83	1.316	2.330	-43,52	13.165	12.056	9,20
Swedia / Sweden	22.821	17.363	31,43	1.758	3.670	-52,10	24.579	21.033	16,86
Swiss / Switzerland	32.438	32.978	-1,64	2.490	2.409	3,36	34.928	35.387	-1,30
Inggris / United Kingdom	168.402	146.132	15,24	23.857	23.139	3,10	192.259	169.271	13,58
Finlandia / Finland	11.574	16.570	-30,15	2.166	2.118	2,27	13.740	18.688	-26,48
Norwegia / Norway	15.166	12.863	17,90	2.316	3.278	-29,35	17.482	16.141	8,31
Eropa Barat Lainnya / Other W. Europe	13.852	11.957	15,85	4.693	2.625	78,78	18.545	14.582	27,18
Rusia / Russia	73.018	65.600	11,31	6.380	7.229	-11,74	79.398	72.829	9,02
Eropa Timur Lainnya / Other E. Europe	42.178	39.678	6,30	17.850	17.462	2,22	60.028	57.140	5,05
<b>TOTAL EUROPE</b>	<b>939.583</b>	<b>876.962</b>	<b>7,14</b>	<b>98.837</b>	<b>101.407</b>	<b>-2,53</b>	<b>1.038.420</b>	<b>978.369</b>	<b>6,14</b>
Amerika Serikat / USA	162.237	153.570	5,64	18.124	16.661	8,78	180.361	170.231	5,95
Kanada / Canada	39.425	31.784	24,04	3.734	3.616	3,26	43.159	35.400	21,92
Amerika Tengah / Central America	1.039	4.484	-76,83	452	1.439	-68,59	1.491	5.923	-74,83
Amerika Selatan / South America	20.845	15.869	31,36	2.443	2.401	1,75	23.288	18.270	27,47
Amerika Lainnya / Other America	9.748	N.A	-	537	N.A	-	10.285	N.A	-
<b>TOTAL AMERICA</b>	<b>233.294</b>	<b>205.707</b>	<b>13,41</b>	<b>25.290</b>	<b>24.117</b>	<b>4,86</b>	<b>258.584</b>	<b>229.824</b>	<b>12,51</b>
Australia	741.265	561.524	32,01	30.527	22.913	33,23	771.792	584.437	32,06
Selandia Baru / New Zealand	28.340	26.910	5,31	3.773	4.683	-19,43	32.113	31.593	1,65
Oseania Lainnya / Other Oceania	1.147	732	56,69	4.754	5.722	-16,92	5.901	6.454	-8,57
<b>TOTAL OCEANIA</b>	<b>770.752</b>	<b>589.166</b>	<b>30,82</b>	<b>39.054</b>	<b>33.318</b>	<b>17,22</b>	<b>809.806</b>	<b>622.484</b>	<b>30,09</b>
Afrika Selatan / South Africa	11.080	11.303	-1,97	1.611	4.528	-64,42	12.691	15.831	-19,83
Afrika Lainnya / Other Africa	13.229	11.296	17,11	1.280	1.248	2,56	14.509	12.544	15,66
<b>TOTAL AFRICA</b>	<b>24.309</b>	<b>22.599</b>	<b>7,57</b>	<b>2.891</b>	<b>5.776</b>	<b>-49,95</b>	<b>27.200</b>	<b>28.375</b>	<b>-4,14</b>
<b>JUMLAH / GRAND TOTAL</b>	<b>5.835.390</b>	<b>5.185.438</b>	<b>12,53</b>	<b>1.167.554</b>	<b>1.138.292</b>	<b>2,57</b>	<b>7.002.944</b>	<b>6.323.730</b>	<b>10,74</b>

Tabel - 12

DISTRIBUSI BULANAN KEDATANGAN WISATAWAN MANCANEGERA KE INDONESIA MENURUT PINTU MASUK 2010 VS 2009

Table - 12

MONTHLY DISTRIBUTION OF INTERNATIONAL VISITOR ARRIVALS TO INDONESIA BY PORT OF ENTRY 2010 VS 2009

PINTU MASUK / PORT OF ENTRY	JAN / JAN	FEB / FEB	MAR / MAR	APR / APR	MEI / MAY	JUN / JUN	JUL / JUL	AGT / AUG	SEP / SEP	OKT / OCT	NOV / NOV	DES / DEC	TOTAL / TOTAL
(1)	(2)	(3)	(4)	(5)	(6)	(7)	(8)	(9)	(10)	(11)	(12)	(13)	(14)
<b>SOEKARNO-HATTA</b>													
2010	117.422	121.727	183.449	173.906	183.218	155.951	180.353	142.050	125.439	153.300	147.579	139.242	1.823.636
Distribusi / Share (%)	6,44	6,67	10,06	9,54	10,05	8,55	9,89	7,79	6,88	8,41	8,09	7,64	100,00
2009	92.136	97.985	121.699	96.709	119.231	125.111	150.924	123.405	87.047	117.911	127.299	130.983	1.390.440
Distribusi / Share (%)	6,63	7,05	8,75	6,96	8,58	9,00	10,85	8,88	6,26	8,48	9,16	9,42	100,00
% Perubahan / Change	27,44	24,23	50,74	79,82	53,67	24,65	19,50	15,11	44,10	30,01	15,93	6,31	31,16
<b>NGURAH RAI</b>													
2010	178.358	191.362	191.125	184.230	199.401	224.695	252.110	243.222	232.516	229.651	196.856	222.497	2.546.023
Distribusi / Share (%)	7,01	7,52	7,51	7,24	7,83	8,83	9,90	9,55	9,13	9,02	7,73	8,74	100,00
2009	173.919	146.192	168.036	188.189	190.697	200.503	235.042	232.164	218.245	225.606	184.622	221.604	2.384.819
Distribusi / Share (%)	7,29	6,13	7,05	7,89	8,00	8,41	9,86	9,74	9,15	9,46	7,74	9,29	100,00
% Perubahan / Change	2,55	30,90	13,74	-2,10	4,56	12,07	7,26	4,76	6,54	1,79	6,63	0,40	6,76
<b>POLONIA</b>													
2010	11.365	12.625	14.000	12.326	13.298	15.499	15.244	11.447	12.127	13.520	14.102	16.857	162.410
Distribusi / Share (%)	7,00	7,77	8,62	7,59	8,19	9,54	9,39	7,05	7,47	8,32	8,68	10,38	100,00
2009	11.248	9.133	13.617	11.481	13.031	14.166	13.886	12.043	9.702	11.861	12.042	15.983	148.193
Distribusi / Share (%)	7,59	6,16	9,19	7,75	8,79	9,56	9,37	8,13	6,55	8,00	8,13	10,79	100,00
% Perubahan / Change	1,04	38,23	2,81	7,36	2,05	9,41	9,78	-4,95	24,99	13,99	17,11	5,47	9,59
<b>BATAM</b>													
2010	79.560	80.966	81.732	77.178	84.617	92.719	86.716	76.809	74.511	77.183	85.307	110.148	1.007.446
Distribusi / Share (%)	7,90	8,04	8,11	7,66	8,40	9,20	8,61	7,62	7,40	7,66	8,47	10,93	100,00
2009	81.601	68.964	87.154	77.788	79.969	84.521	70.864	78.422	66.105	72.195	78.764	105.037	951.384
Distribusi / Share (%)	8,58	7,25	9,16	8,18	8,41	8,88	7,45	8,24	6,95	7,59	8,28	11,04	100,00
% Perubahan / Change	-2,50	17,40	-6,22	-0,78	5,81	9,70	22,37	-2,06	12,72	6,91	8,31	4,87	5,89
<b>JUANDA</b>													
2010	13.889	12.241	14.455	12.561	13.459	15.008	15.941	14.420	13.171	12.297	17.255	14.191	168.888
Distribusi / Share (%)	8,22	7,25	8,56	7,44	7,97	8,89	9,44	8,54	7,80	7,28	10,22	8,40	100,00
2009	10.665	9.916	13.061	11.582	13.448	14.879	14.810	15.661	10.381	12.630	16.413	14.630	158.076
Distribusi / Share (%)	6,75	6,27	8,26	7,33	8,51	9,41	9,37	9,91	6,57	7,99	10,38	9,26	100,00
% Perubahan / Change	30,23	23,45	10,67	8,45	0,08	0,87	7,64	-7,92	26,88	-2,64	5,13	-3,00	6,84
<b>SAM RATULANGI</b>													
2010	1.841	2.308	1.602	1.445	1.602	1.590	1.776	1.689	1.561	1.847	1.477	1.482	20.220
Distribusi / Share (%)	9,10	11,41	7,92	7,15	7,92	7,86	8,78	8,35	7,72	9,13	7,30	7,33	100,00
2009	1.981	1.956	2.274	2.538	2.543	2.393	2.970	3.559	2.633	2.675	1.923	2.270	29.715
Distribusi / Share (%)	6,67	6,58	7,65	8,54	8,56	8,05	9,99	11,98	8,86	9,00	6,47	7,64	100,00
% Perubahan / Change	-7,07	18,00	-29,55	-43,07	-37,00	-33,56	-40,20	-52,54	-40,71	-30,95	-23,19	-34,71	-31,95
<b>ENTIKONG</b>													
2010	1.262	2.432	1.873	1.538	2.073	2.099	2.134	1.874	1.816	1.139	1.915	3.281	23.436
Distribusi / Share (%)	5,38	10,38	7,99	6,56	8,85	8,96	9,11	8,00	7,75	4,86	8,17	14,00	100,00
2009	1.581	1.175	1.859	1.497	1.814	1.820	1.451	1.578	2.192	1.314	1.855	3.054	21.190
Distribusi / Share (%)	7,46	5,55	8,77	7,06	8,56	8,59	6,85	7,45	10,34	6,20	8,75	14,41	100,00
% Perubahan / Change	-20,18	106,98	0,75	2,74	14,28	15,33	47,07	18,76	-17,15	-13,32	3,23	7,43	10,60
<b>ADI SUMARMO</b>													
2010	1.033	1.163	2.117	1.790	2.368	2.183	2.334	2.067	2.361	2.384	869	1.681	22.350
Distribusi / Share (%)	4,62	5,20	9,47	8,01	10,60	9,77	10,44	9,25	10,56	10,67	3,89	7,52	100,00
2009	1.088	909	1.313	1.192	1.444	1.611	1.713	1.391	1.211	1.777	1.239	1.601	16.489
Distribusi / Share (%)	6,60	5,51	7,96	7,23	8,76	9,77	10,39	8,44	7,34	10,78	7,51	9,71	100,00
% Perubahan / Change	-5,06	27,94	61,23	50,17	63,99	35,51	36,25	48,60	94,96	34,16	-29,86	5,00	35,54
<b>SELAPARANG</b>													
2010	727	974	1.293	1.319	1.170	1.585	2.134	2.171	1.340	1.459	1.253	1.863	17.288
Distribusi / Share (%)	4,21	5,63	7,48	7,63	6,77	9,17	12,34	12,56	7,75	8,44	7,25	10,78	100,00
2009	1.130	858	949	1.161	983	1.270	1.590	1.311	1.121	1.200	1.129	1.206	13.908
Distribusi / Share (%)	8,12	6,17	6,82	8,35	7,07	9,13	11,43	9,43	8,06	8,63	8,12	8,67	100,00
% Perubahan / Change	-35,66	13,52	36,25	13,61	19,02	24,80	34,21	65,60	19,54	21,58	10,98	54,48	24,30
<b>MINANGKABAU</b>													
2010	1.714	2.005	2.350	1.906	2.092	2.972	2.434	1.180	2.279	1.864	3.342	3.344	27.482
Distribusi / Share (%)	6,24	7,30	8,55	6,94	7,61	10,81	8,86	4,29	8,29	6,78	12,16	12,17	100,00
2009	3.757	4.611	4.597	4.450	5.776	6.224	6.872	1.932	1.965	4.140	3.037	3.641	51.002
Distribusi / Share (%)	7,37	9,04	8,73	8,73	11,33	12,20	13,47	3,79	3,85	8,12	5,95	7,14	100,00
% Perubahan / Change	-54,38	-56,52	-48,88	-57,17	-63,78	-52,25	-64,58	-38,92	15,98	-54,98	10,04	-8,16	-46,12

Tabel - 12

LANJUTAN

Table - 12

CONTINUATION

PINTU MASUK / PORT OF ENTRY	JAN / JAN	FEB / FEB	MAR / MAR	APR / APR	MEI / MAY	JUN / JUN	JUL / JUL	AGT / AUG	SEP / SEP	OKT / OCT	NOP / NOV	DES / DEC	TOTAL / TOTAL
(1)	(2)	(3)	(4)	(5)	(6)	(7)	(8)	(9)	(10)	(11)	(12)	(13)	(14)
<b>MAKASSAR</b>													
2010	1.913	2.045	1.080	925	913	1.093	935	1.026	946	950	3.059	1.326	16.211
Distribusi / Share (%)	11,80	12,61	6,66	5,71	5,63	6,74	5,77	6,33	5,84	5,86	18,87	8,18	100,00
2009	664	659	2.078	709	777	772	957	951	797	2.465	4.380	5.013	20.222
Distribusi / Share (%)	3,28	3,26	10,28	3,51	3,84	3,82	4,73	4,70	3,94	12,19	21,66	24,79	100,00
% Perubahan / Change	188,10	210,32	-48,03	30,47	17,50	41,58	-2,30	7,89	18,70	-61,46	-30,16	-73,55	-19,83
<b>SULTAN SYARIF KASIM</b>													
2010	1.056	1.268	1.319	1.234	1.131	1.642	1.223	905	1.508	1.089	2.070	833	15.278
Distribusi / Share (%)	6,91	8,30	8,63	8,08	7,40	10,75	8,00	5,92	9,87	7,13	13,55	5,45	100,00
2009	1.671	1.472	1.711	1.265	1.593	2.308	1.286	1.335	1.796	1.285	1.533	1.741	18.996
Distribusi / Share (%)	8,80	7,75	9,01	6,66	8,39	12,15	6,77	7,03	9,45	6,76	8,07	9,17	100,00
% Perubahan / Change	-36,80	-13,86	-22,91	-2,45	-29,00	-28,86	-4,90	-32,21	-16,04	-15,25	35,03	-52,15	-19,57
<b>SEPINGGAN</b>													
2010	615	694	1.254	899	780	891	846	841	889	1.104	1.116	895	10.824
Distribusi / Share (%)	5,68	6,41	11,59	8,31	7,21	8,23	7,82	7,77	8,21	10,20	10,31	8,27	100,00
2009	723	924	929	850	772	822	950	1.005	815	848	782	565	9.985
Distribusi / Share (%)	7,24	9,25	9,30	8,51	7,73	8,23	9,51	10,07	8,16	8,49	7,83	5,66	100,00
% Perubahan / Change	-14,94	-24,89	34,98	5,76	1,04	8,39	-10,95	-16,32	9,08	30,19	42,71	58,41	8,40
<b>TANJUNG PINANG</b>													
2010	6.173	8.548	7.731	7.942	8.474	10.030	8.091	7.093	8.390	7.237	8.167	10.078	97.954
Distribusi / Share (%)	6,30	8,73	7,89	8,11	8,65	10,24	8,26	7,24	8,57	7,39	8,34	10,29	100,00
2009	9.909	6.606	9.867	8.428	9.001	10.241	7.159	8.025	8.407	7.598	7.864	9.382	102.487
Distribusi / Share (%)	9,67	6,45	9,63	8,22	8,78	9,99	6,99	7,83	8,20	7,41	7,67	9,15	100,00
% Perubahan / Change	-37,70	29,40	-21,65	-5,77	-5,85	-2,06	13,02	-11,61	-0,20	-4,75	3,85	7,42	-4,42
<b>TANJUNG PRIOK</b>													
2010	5.535	5.260	5.271	4.945	4.720	5.035	5.088	5.943	4.776	5.690	6.044	5.552	63.859
Distribusi / Share (%)	8,67	8,24	8,25	7,74	7,39	7,88	7,97	9,31	7,48	8,91	9,46	8,69	100,00
2009	5.911	5.111	4.957	5.212	5.567	5.444	4.791	4.583	4.959	4.746	3.011	4.920	59.212
Distribusi / Share (%)	9,98	8,63	8,37	8,80	9,40	9,19	8,09	7,74	8,37	8,02	5,09	8,31	100,00
% Perubahan / Change	-6,36	2,92	6,33	-5,12	-15,21	-7,51	6,20	29,67	-3,69	19,89	100,73	12,85	7,85
<b>ADI SUCIPTO</b>													
2010	3.672	4.006	4.467	3.733	5.170	4.747	4.576	4.188	3.488	4.419	1.254	3.267	46.987
Distribusi / Share (%)	7,81	8,53	9,51	7,94	11,00	10,10	9,74	8,91	7,42	9,40	2,67	6,95	100,00
2009	2.923	2.439	3.185	4.280	4.566	4.592	4.512	4.332	2.540	3.907	3.713	4.894	45.883
Distribusi / Share (%)	6,37	5,32	6,94	9,33	9,95	10,01	9,83	9,44	5,54	8,52	8,09	10,67	100,00
% Perubahan / Change	25,62	64,25	40,25	-12,78	13,23	3,38	1,42	-3,32	37,32	13,10	-66,23	-33,24	2,41
<b>HUSEIN SASTRANEGARA</b>													
2010	6.444	6.809	7.155	6.885	8.156	7.680	8.409	7.218	5.227	9.570	6.321	10.404	90.278
Distribusi / Share (%)	7,14	7,54	7,93	7,63	9,03	8,51	9,31	8,00	5,79	10,60	7,00	11,52	100,00
2009	4.851	4.605	5.651	6.915	8.288	9.728	8.911	7.079	3.491	5.661	6.334	7.484	78.998
Distribusi / Share (%)	6,14	5,83	7,15	8,75	10,49	12,31	11,28	8,96	4,42	7,17	8,02	9,47	100,00
% Perubahan / Change	32,84	47,86	26,61	-0,43	-1,59	-21,05	-5,63	1,96	49,73	69,05	-0,21	39,02	14,28
<b>TANJUNG UBAN</b>													
2010	21.604	23.718	27.100	22.281	26.349	29.928	27.000	26.653	23.187	25.435	26.029	34.661	313.945
Distribusi / Share (%)	6,88	7,55	8,63	7,10	8,39	9,53	8,60	8,49	7,39	8,10	8,29	11,04	100,00
2009	23.916	19.502	24.749	23.816	23.431	28.918	25.722	29.542	21.729	24.265	20.829	29.810	296.229
Distribusi / Share (%)	8,07	6,58	8,35	8,04	7,91	9,76	8,68	9,97	7,34	8,19	7,03	10,06	100,00
% Perubahan / Change	-9,67	21,62	9,50	-6,45	12,45	3,49	4,97	-9,78	6,71	4,82	24,97	16,27	5,98
<b>TANJUNG BALAI KARIMUN</b>													
2010	6.912	9.100	9.446	8.180	8.543	9.413	9.237	6.126	7.119	7.707	8.605	10.520	100.908
Distribusi / Share (%)	6,85	9,02	9,36	8,11	8,47	9,33	9,15	6,07	7,05	7,64	8,53	10,43	100,00
2009	10.248	8.786	9.970	8.906	8.978	9.462	8.028	7.845	5.920	7.429	6.728	9.332	101.632
Distribusi / Share (%)	10,08	8,64	9,81	8,76	8,83	9,31	7,90	7,72	5,82	7,31	6,62	9,18	100,00
% Perubahan / Change	-32,55	3,57	-5,26	-8,15	-4,85	-0,52	15,06	-21,91	20,25	3,74	27,90	12,73	-0,71
<b>OTHER PORTS</b>													
2010	32.704	33.884	35.423	30.692	32.497	28.662	31.895	29.608	37.716	36.809	45.532	52.099	427.521
Distribusi / Share (%)	7,65	7,93	8,29	7,18	7,60	6,70	7,46	6,93	8,82	8,61	10,65	12,19	100,00
2009	33.243	29.752	33.658	30.153	29.826	25.797	30.977	30.634	42.743	37.646	48.172	52.269	424.870
Distribusi / Share (%)	7,82	7,00	7,92	7,10	7,02	6,07	7,29	7,21	10,06	8,86	11,34	12,30	100,00
% Perubahan / Change	-1,62	13,89	5,24	1,79	8,96	11,11	2,96	-3,35	-11,76	-2,22	-5,48	-0,33	0,62
<b>TOTAL</b>													
2010	493.799	523.135	594.242	555.915	600.031	613.422	658.476	586.530	560.367	594.654	578.152	644.221	7.002.944
Distribusi / Share (%)	7,05	7,47	8,49	7,94	8,57	8,76	9,40	8,38	8,00	8,49	8,26	9,20	100,00
2009	473.165	421.555	511.314	487.121	521.735	550.582	593.415	566.797	493.799	547.159	531.669	625.419	6.323.730
Distribusi / Share (%)	7,48	6,67	8,09	7,70	8,25	8,71	9,38	8,96	7,81	8,65	8,41	9,89	100,00
% Perubahan / Change	4,36	24,10	16,22	14,12	15,01	11,41	10,96	3,48	13,48	8,68	8,74	3,01	10,74

Tabel - 13

Table - 13

**DISTRIBUSI BULANAN KEDATANGAN WISATAWAN MANCANEGARA  
KE INDONESIA MENURUT KEBANGSAAN 2010**  
**MONTHLY DISTRIBUTION OF INTERNATIONAL VISITOR ARRIVALS  
TO INDONESIA BY NATIONALITY 2010**

KEBANGSAAN / NATIONALITY	JAN/ JAN	FEB/ FEB	MARET/ MARCH	APRIL/ APRIL	MEI/ MAY	JUNI/ JUNE	JULI/ JULY
(1)	(2)	(3)	(4)	(5)	(6)	(7)	(8)
Brunei Darussalam	2.663	2.312	3.211	2.829	2.925	3.564	3.073
Malaysia	73.834	81.392	134.880	123.399	113.275	106.048	91.733
Filipina / <i>Philippines</i>	11.437	12.335	13.205	13.743	15.442	13.114	15.148
Singapura / <i>Singapore</i>	82.873	87.417	101.026	89.587	104.527	123.393	97.898
Thailand	8.211	8.958	9.886	10.443	10.050	8.629	9.574
Vietnam	1.359	1.534	1.957	1.923	1.910	1.945	2.546
Myanmar	796	981	1.069	1.284	1.220	1.139	1.281
Asean Lainnya / <i>Other Asean</i>	17.368	14.318	16.838	15.867	17.869	19.362	22.689
<b>TOTAL A S E A N</b>	<b>198.541</b>	<b>209.247</b>	<b>282.072</b>	<b>259.075</b>	<b>267.218</b>	<b>277.194</b>	<b>243.942</b>
Hong Kong	4.452	5.643	6.865	6.171	5.984	6.007	7.930
I n d i a	11.079	12.875	11.156	11.949	15.636	14.267	13.982
Jepang / <i>Japan</i>	30.605	36.001	35.958	29.752	31.250	33.049	36.845
Korea Selatan / <i>Korea R e p .</i>	28.976	21.716	24.022	21.194	25.219	25.105	27.959
Pakistan	385	372	376	401	908	631	682
Bangladesh	439	393	512	370	371	497	548
Srilanka	315	476	456	491	632	459	656
T a i w a n	18.232	23.131	18.120	17.131	18.583	17.955	21.995
Republik Rakyat Cina / <i>China</i>	38.257	58.599	36.990	38.287	41.538	39.608	45.646
Asia Lainnya / <i>Other Asia</i>	4.044	3.163	4.065	4.216	3.711	4.433	5.274
<b>TOTAL ASIA (Excl.ASEAN)</b>	<b>136.784</b>	<b>162.369</b>	<b>138.520</b>	<b>129.962</b>	<b>143.832</b>	<b>142.011</b>	<b>161.517</b>
Saudi Arabia	5.226	6.452	5.685	7.287	7.458	7.312	17.675
B a h r a i n	32	64	74	84	78	47	145
K u w a i t	201	239	184	154	270	320	401
M e s i r / <i>Egypt</i>	293	310	261	389	275	346	470
U. Emirat Arab	207	242	258	310	359	645	1.367
Yaman	415	385	362	407	567	403	744
Qatar	307	291	349	327	426	379	1.294
Timur Tengah Lainnya / <i>Other Middle East</i>	1.397	1.925	4.343	1.724	1.743	1.890	2.364
<b>TOTAL MIDDLE EAST</b>	<b>8.078</b>	<b>9.908</b>	<b>11.516</b>	<b>10.682</b>	<b>11.176</b>	<b>11.342</b>	<b>24.460</b>
Austria	866	1.086	1.117	1.159	1.415	1.048	2.246
Belgia / <i>Belgium</i>	1.169	1.191	1.491	1.938	2.086	1.879	4.072
Denmark	1.305	1.613	1.733	1.228	1.485	1.466	2.509
Perancis / <i>France</i>	7.811	11.284	9.422	12.241	15.815	11.275	21.823
Jerman / <i>Germany</i>	7.885	9.266	13.392	10.380	13.066	10.323	14.253
Italia / <i>Italy</i>	2.757	2.693	2.842	2.393	2.820	2.654	4.150
Belanda / <i>Netherlands</i>	10.801	10.088	12.045	10.602	13.984	12.221	24.712
Spanyol / <i>Spain</i>	1.398	1.653	2.210	2.305	2.089	2.482	4.172
Portugal / <i>Portugal</i>	851	675	901	870	810	828	1.120
Swedia / <i>Sweden</i>	2.278	2.481	2.743	2.129	1.669	1.650	1.459
Swiss / <i>Switzerland</i>	1.882	2.081	2.632	2.932	2.900	2.460	4.794
Inggris / <i>United Kingdom</i>	12.604	13.364	15.635	15.450	16.618	15.403	21.314
Finlandia / <i>Finland</i>	1.341	1.163	1.126	822	690	734	580
Norwegia / <i>Norway</i>	1.094	2.049	1.997	1.173	822	1.409	1.385
Eropa Barat Lainnya / <i>Other W. Europe</i>	1.197	1.175	1.525	1.289	1.602	1.465	1.757
Rusia / <i>Russia</i>	10.788	7.744	7.395	5.327	5.131	4.861	6.073
Eropa Timur Lainnya / <i>Other E. Europe</i>	5.169	6.212	5.135	3.957	4.940	4.532	4.859
<b>TOTAL EUROPE</b>	<b>71.196</b>	<b>75.818</b>	<b>83.341</b>	<b>76.195</b>	<b>87.942</b>	<b>76.690</b>	<b>121.278</b>
Amerika Serikat / <i>U S A</i>	12.600	12.749	15.392	15.078	15.498	16.841	17.001
Kanada / <i>Canada</i>	3.849	4.446	4.341	4.203	4.307	3.441	4.010
Amerika Tengah / <i>Central America</i>	82	71	48	61	64	89	77
Amerika Selatan / <i>South America</i>	1.434	1.484	1.435	1.840	2.308	1.529	2.070
Amerika Lainnya / <i>Other America</i>	257	375	479	386	472	1.704	1.164
<b>TOTAL AMERICA</b>	<b>18.222</b>	<b>19.125</b>	<b>21.695</b>	<b>21.568</b>	<b>22.649</b>	<b>23.604</b>	<b>24.322</b>
Australia	56.447	42.246	51.945	52.363	60.451	75.100	74.866
Selandia Baru / <i>New Zealand</i>	2.595	2.523	2.898	3.351	3.719	4.633	5.241
Oseania Lainnya / <i>Other Oceania</i>	177	201	225	265	248	230	179
<b>TOTAL OCEANIA</b>	<b>59.219</b>	<b>44.970</b>	<b>55.068</b>	<b>55.979</b>	<b>64.418</b>	<b>79.963</b>	<b>80.286</b>
Afrika Selatan / <i>South Africa</i>	786	608	997	1.171	1.339	1.313	1.088
Afrika Lainnya / <i>Other Africa</i>	973	1.090	1.033	1.283	1.457	1.305	1.583
<b>TOTAL AFRICA</b>	<b>1.759</b>	<b>1.698</b>	<b>2.030</b>	<b>2.454</b>	<b>2.796</b>	<b>2.618</b>	<b>2.671</b>
<b>JUMLAH / GRAND TOTAL</b>	<b>493.799</b>	<b>523.135</b>	<b>594.242</b>	<b>555.915</b>	<b>600.031</b>	<b>613.422</b>	<b>658.476</b>

Tabel - 13  
Table - 13

LANJUTAN  
CONTINUATION

NEGARA TEMPAT TINGGAL/ COUNTRY OF RESIDENCE	AGT/ AUGUST	SEPT/ SEPT	OCT/ OCT	NOV/ NOV	DES/ DEC	JUMLAH/ TOTAL
(1)	(9)	(10)	(11)	(12)	(13)	(14)
Brunei Darussalam	2.657	2.869	2.812	2.793	4.166	35.874
Malaysia	70.662	74.595	84.500	102.676	114.743	1.171.737
Filipina / <i>Philippines</i>	13.250	13.342	16.651	16.465	17.049	171.181
Singapura / <i>Singapore</i>	86.330	83.734	93.306	108.769	147.500	1.206.360
Thailand	9.434	8.264	11.883	8.254	8.059	111.645
Vietnam	2.053	2.050	2.543	2.489	2.620	24.929
Myanmar	1.331	1.191	2.286	1.373	1.631	15.582
Asean Lainnya / <i>Other Asean</i>	21.470	21.486	16.083	18.432	19.886	221.668
<b>TOTAL A S E A N</b>	<b>207.187</b>	<b>207.531</b>	<b>230.064</b>	<b>261.251</b>	<b>315.654</b>	<b>2.958.976</b>
Hong Kong	6.670	5.366	6.489	5.552	6.529	73.658
India	12.439	11.094	14.510	13.624	16.762	159.373
Jepang / <i>Japan</i>	43.884	41.080	33.427	33.068	31.232	416.151
Korea Selatan / <i>Korea R e p .</i>	28.397	19.968	26.246	24.421	22.837	296.060
Pakistan	291	307	469	533	417	5.772
Bangladesh	284	539	624	632	348	5.557
Srilanka	598	440	624	427	621	6.195
Taiwan	18.162	17.314	16.658	14.331	12.580	214.192
Republik Rakyat Cina / <i>China</i>	51.302	38.809	47.430	37.603	37.119	511.188
Asia Lainnya / <i>Other Asia</i>	4.918	7.095	5.920	5.827	7.744	60.410
<b>TOTAL ASIA (Excl.ASEAN)</b>	<b>166.945</b>	<b>142.012</b>	<b>152.397</b>	<b>136.018</b>	<b>136.189</b>	<b>1.748.556</b>
Saudi Arabia	4.274	11.760	7.184	8.398	5.729	94.440
Bahrain	56	55	39	92	66	832
Kuwait	97	217	240	265	141	2.729
Mesir / <i>Egypt</i>	192	252	297	299	266	3.650
U. Emirat Arab	124	350	381	318	409	4.970
Yaman	307	566	436	584	421	5.597
Qatar	308	379	351	323	342	5.076
Timur Tengah Lainnya / <i>Other Middle East</i>	1.671	2.594	2.108	1.954	1.995	25.708
<b>TOTAL MIDDLE EAST</b>	<b>7.029</b>	<b>16.173</b>	<b>11.036</b>	<b>12.233</b>	<b>9.369</b>	<b>143.002</b>
Austria	2.062	1.651	1.561	1.397	1.281	16.889
Belgia / <i>Belgium</i>	2.629	2.585	2.250	1.837	1.366	24.493
Denmark	1.076	1.221	1.635	1.066	1.228	17.565
Perancis / <i>France</i>	22.713	13.535	15.179	10.603	9.212	160.913
Jerman / <i>Germany</i>	16.310	15.086	15.083	10.712	8.655	144.411
Italia / <i>Italy</i>	8.505	2.219	2.920	2.740	2.518	39.211
Belanda / <i>Netherlands</i>	13.485	15.172	14.506	9.678	11.663	158.957
Spanyol / <i>Spain</i>	4.668	2.947	2.865	1.923	1.862	30.574
Portugal / <i>Portugal</i>	1.401	1.100	1.188	816	1.069	11.629
Swedia / <i>Sweden</i>	1.241	1.543	2.349	2.258	2.803	24.603
Swiss / <i>Switzerland</i>	3.261	3.290	4.245	2.533	2.324	35.334
Inggris / <i>United Kingdom</i>	18.637	16.553	17.421	14.270	15.066	192.335
Finlandia / <i>Finland</i>	698	721	1.253	955	1.483	11.566
Norwegia / <i>Norway</i>	1.432	1.175	1.408	1.161	1.121	16.226
Eropa Barat Lainnya / <i>Other W. Europe</i>	1.761	1.427	1.487	1.505	1.830	18.020
Rusia / <i>Russia</i>	5.264	5.174	6.387	8.930	10.762	83.836
Eropa Timur Lainnya / <i>Other E. Europe</i>	5.209	5.177	5.499	5.334	5.958	61.981
<b>TOTAL EUROPE</b>	<b>110.352</b>	<b>90.576</b>	<b>97.236</b>	<b>77.718</b>	<b>80.201</b>	<b>1.048.543</b>
Amerika Serikat / <i>U S A</i>	13.521	13.356	15.727	14.778	15.136	177.677
Kanada / <i>Canada</i>	3.257	3.179	4.372	4.335	4.609	48.349
Amerika Tengah / <i>Central America</i>	71	58	99	87	74	881
Amerika Selatan / <i>South America</i>	2.207	1.870	1.843	1.532	1.812	21.364
Amerika Lainnya / <i>Other America</i>	368	328	570	455	636	7.194
<b>TOTAL AMERICA</b>	<b>19.424</b>	<b>18.791</b>	<b>22.611</b>	<b>21.187</b>	<b>22.267</b>	<b>255.465</b>
Australia	68.215	77.276	73.385	64.133	73.158	769.585
Selandia Baru / <i>New Zealand</i>	4.738	4.726	4.328	3.243	3.340	45.335
Oseania Lainnya / <i>Other Oceania</i>	481	533	698	583	1.070	4.890
<b>TOTAL OCEANIA</b>	<b>73.434</b>	<b>82.535</b>	<b>78.411</b>	<b>67.959</b>	<b>77.568</b>	<b>819.810</b>
Afrika Selatan / <i>South Africa</i>	1.207	1.632	1.406	899	1.841	14.287
Afrika Lainnya / <i>Other Africa</i>	952	1.117	1.493	887	1.132	14.305
<b>TOTAL AFRICA</b>	<b>2.159</b>	<b>2.749</b>	<b>2.899</b>	<b>1.786</b>	<b>2.973</b>	<b>28.592</b>
<b>JUMLAH / GRAND TOTAL</b>	<b>586.530</b>	<b>560.367</b>	<b>594.654</b>	<b>578.152</b>	<b>644.221</b>	<b>7.002.944</b>

Tabel - 14

Table - 14

DISTRIBUSI BULANAN KEDATANGAN WISATAWAN MANCANEGERA  
KE INDONESIA MENURUT NEGARA TEMPAT TINGGAL 2010  
MONTHLY DISTRIBUTION OF INTERNATIONAL VISITOR ARRIVALS  
TO INDONESIA BY COUNTRY OF RESIDENCE 2010

NEGARA TEMPAT TINGGAL/ COUNTRY OF RESIDENCE	JAN/ JAN	FEB/ FEB	MARET/ MARCH	APRIL/ APRIL	MEI/ M A Y	JUNI/ JUNE	JULI/ JULY
(1)	(2)	(3)	(4)	(5)	(6)	(7)	(8)
Brunei Darussalam	2.677	2.983	3.525	2.604	3.142	2.997	4.079
Malaysia	85.423	92.832	139.692	131.495	116.774	118.565	100.617
Filipina / <i>Philippines</i>	12.192	13.155	14.769	13.755	15.551	12.665	16.511
Singapura / <i>Singapore</i>	98.850	96.571	113.673	105.575	124.688	135.478	109.350
Thailand	10.001	10.477	11.558	13.190	11.629	9.050	8.961
Vietnam	2.185	2.141	1.619	2.327	3.863	3.046	2.194
Asean Lainnya / <i>Other Asean</i>	1.380	1.455	2.064	1.402	1.600	1.833	2.280
<b>TOTAL A S E A N</b>	<b>212.708</b>	<b>219.614</b>	<b>286.900</b>	<b>270.348</b>	<b>277.247</b>	<b>283.634</b>	<b>243.992</b>
Hong Kong	4.692	6.788	7.231	5.599	5.893	6.662	6.955
India	8.721	8.598	10.839	10.759	13.516	13.521	10.405
Jepang / <i>Japan</i>	29.612	34.110	36.096	30.813	33.048	32.751	36.688
Korea Selatan / <i>Korea R e p .</i>	26.001	20.253	21.180	19.474	19.638	23.865	28.324
Pakistan	918	523	387	156	1.027	385	512
Bangladesh	206	185	616	1.296	979	1.856	687
Srilanka	414	218	399	784	650	552	275
Taiwan	17.464	23.805	16.257	15.040	19.568	16.218	21.737
Republik Rakyat Cina / <i>China</i>	35.356	57.293	35.830	32.714	36.729	40.271	45.857
Asia Lainnya / <i>Other Asia</i>	3.258	2.330	4.292	3.159	3.384	6.947	7.640
<b>TOTAL ASIA (Excl.ASEAN)</b>	<b>126.642</b>	<b>154.103</b>	<b>133.127</b>	<b>119.794</b>	<b>134.432</b>	<b>143.028</b>	<b>159.080</b>
Saudi Arabia	6.605	6.795	7.429	7.073	11.495	9.067	20.747
Bahrain	190	49	496	62	81	65	309
Kuwait	461	450	128	157	397	153	1.221
Mesir / <i>Egypt</i>	200	602	93	247	261	92	316
Timur Tengah Lainnya / <i>Other Middle East</i>	2.150	791	2.272	1.270	1.798	2.514	5.399
<b>TOTAL MIDDLE EAST</b>	<b>9.606</b>	<b>8.687</b>	<b>10.418</b>	<b>8.809</b>	<b>14.032</b>	<b>11.891</b>	<b>27.992</b>
Austria	1.464	818	570	1.373	1.500	1.359	1.859
Belgia / <i>Belgium</i>	1.086	1.223	923	1.077	1.569	2.045	4.644
Denmark	1.265	1.769	1.771	1.759	807	1.655	2.476
Perancis / <i>France</i>	7.656	8.488	10.701	10.976	15.426	16.786	21.387
Jerman / <i>Germany</i>	7.908	9.913	13.091	9.915	12.528	10.548	14.619
Italia / <i>Italy</i>	3.288	2.199	2.314	1.874	2.403	2.949	4.394
Belanda / <i>Netherlands</i>	10.304	9.754	12.745	11.265	13.912	4.910	25.761
Spanyol / <i>Spain</i>	1.778	1.997	2.089	1.725	2.265	3.115	3.906
Portugal / <i>Portugal</i>	616	788	404	1.211	662	1.330	2.120
Swedia / <i>Sweden</i>	1.636	2.558	2.542	3.132	1.140	1.484	2.146
Swiss / <i>Switzerland</i>	2.396	1.919	2.717	2.140	2.789	1.997	4.410
Inggris / <i>United Kingdom</i>	13.499	15.158	15.930	14.627	14.820	15.294	21.633
Finlandia / <i>Finland</i>	1.009	1.231	1.336	1.571	1.041	1.047	867
Norwegia / <i>Norway</i>	1.306	1.536	1.882	714	985	1.279	2.201
Erpa Barat Lainnya / <i>Other W. Europe</i>	1.482	1.316	1.533	1.346	1.833	1.319	1.303
Rusia / <i>Russia</i>	10.161	7.596	7.892	4.992	5.070	3.934	5.278
Erpa Timur Lainnya / <i>Other E. Europe</i>	5.294	5.226	3.432	4.919	4.207	4.080	5.278
<b>TOTAL EUROPE</b>	<b>72.148</b>	<b>73.489</b>	<b>81.872</b>	<b>74.616</b>	<b>82.957</b>	<b>75.131</b>	<b>124.282</b>
Amerika Serikat / <i>USA</i>	12.229	11.704	15.035	16.456	16.010	14.827	18.949
Kanada / <i>Canada</i>	2.430	4.676	4.808	4.294	3.785	2.214	3.033
Amerika Tengah / <i>Central America</i>	168	110	154	115	123	118	149
Amerika Selatan / <i>South America</i>	1.577	1.466	1.365	3.039	2.107	1.451	1.611
Amerika Lainnya / <i>Other America</i>	247	959	914	1.072	857	1.539	2.036
<b>TOTAL AMERICA</b>	<b>16.651</b>	<b>18.915</b>	<b>22.276</b>	<b>24.976</b>	<b>22.882</b>	<b>20.149</b>	<b>25.778</b>
Australia	52.322	44.297	53.984	52.078	62.345	73.583	70.384
Selandia Baru / <i>New Zealand</i>	1.853	1.721	2.279	1.812	2.581	4.651	4.490
Oseania Lainnya / <i>Other Oceania</i>	397	665	742	843	622	558	284
<b>TOTAL OCEANIA</b>	<b>54.572</b>	<b>46.683</b>	<b>57.005</b>	<b>54.733</b>	<b>65.548</b>	<b>78.792</b>	<b>75.158</b>
Afrika Selatan / <i>South Africa</i>	909	729	1.284	1.446	1.223	212	755
Afrika Lainnya / <i>Other Africa</i>	563	915	1.360	1.193	1.710	585	1.439
<b>TOTAL AFRICA</b>	<b>1.472</b>	<b>1.644</b>	<b>2.644</b>	<b>2.639</b>	<b>2.933</b>	<b>797</b>	<b>2.194</b>
<b>JUMLAH / GRAND TOTAL</b>	<b>493.799</b>	<b>523.135</b>	<b>594.242</b>	<b>555.915</b>	<b>600.031</b>	<b>613.422</b>	<b>658.476</b>

Tabel - 14

Table - 14

LANJUTAN  
CONTINUATION

NEGARA TEMPAT TINGGAL/ COUNTRY OF RESIDENCE	AGT/ AUGUST	SEPT/ SEPT	OCT/ OCT	NOV/ NOV	DES/ DEC	JUMLAH/ TOTAL
(1)	(9)	(10)	(11)	(12)	(13)	(14)
Brunei Darussalam	2.828	2.628	2.706	4.149	4.745	39.063
Malaysia	83.390	82.663	97.061	110.440	118.524	1.277.476
Filipina / <i>Philippines</i>	12.491	21.875	17.299	20.065	19.158	189.486
Singapura / <i>Singapore</i>	103.314	96.980	108.930	124.234	155.483	1.373.126
Thailand	9.490	9.537	12.828	9.041	8.063	123.825
Vietnam	1.991	2.535	1.735	2.540	2.020	28.196
Asean Lainnya / <i>Other Asean</i>	1.331	2.397	1.172	2.343	1.856	21.113
<b>TOTAL A S E A N</b>	<b>214.835</b>	<b>218.615</b>	<b>241.731</b>	<b>272.812</b>	<b>309.849</b>	<b>3.052.285</b>
Hong Kong	7.599	6.777	6.549	6.085	7.509	78.339
India	11.662	8.599	13.600	9.984	16.823	137.027
Jepang / <i>Japan</i>	45.006	42.825	32.523	32.684	32.815	418.971
Korea Selatan / <i>Korea R e p .</i>	26.062	17.039	23.734	24.118	25.311	274.999
Pakistan	457	334	497	701	417	6.314
Bangladesh	698	612	305	830	454	8.724
Srilanka	895	437	388	329	683	6.024
Taiwan	21.588	17.793	16.305	14.414	13.253	213.442
Republik Rakyat Cina / <i>China</i>	46.780	34.329	41.056	30.612	32.538	469.365
Asia Lainnya / <i>Other Asia</i>	3.561	5.969	4.493	6.351	7.399	58.783
<b>TOTAL ASIA (Excl.ASEAN)</b>	<b>164.308</b>	<b>134.714</b>	<b>139.450</b>	<b>126.108</b>	<b>137.202</b>	<b>1.671.988</b>
Saudi Arabia	4.280	10.807	7.749	9.325	4.177	105.549
Bahrain	112	86	175	149	115	1.889
Kuwait	144	876	869	451	512	5.819
Mesir / <i>Egypt</i>	140	165	266	70	783	3.235
Timur Tengah Lainnya / <i>Other Middle East</i>	1.657	2.850	2.212	2.375	2.881	28.169
<b>TOTAL MIDDLE EAST</b>	<b>6.333</b>	<b>14.784</b>	<b>11.271</b>	<b>12.370</b>	<b>8.468</b>	<b>144.661</b>
Austria	1.345	1.999	1.813	963	1.409	16.472
Belgia / <i>Belgium</i>	2.768	2.319	2.024	896	1.754	22.328
Denmark	1.228	898	1.365	702	1.060	16.755
Perancis / <i>France</i>	21.391	14.154	16.311	10.608	9.226	163.110
Jerman / <i>Germany</i>	16.504	15.846	15.230	9.656	9.486	145.244
Italia / <i>Italy</i>	8.502	2.257	3.291	2.447	2.990	38.908
Belanda / <i>Netherlands</i>	11.310	14.660	13.528	10.187	13.500	151.836
Spanyol / <i>Spain</i>	3.442	3.386	2.090	2.053	1.797	29.643
Portugal / <i>Portugal</i>	2.355	1.236	968	988	487	13.165
Swedia / <i>Sweden</i>	1.525	1.078	1.833	2.110	3.395	24.579
Swiss / <i>Switzerland</i>	2.256	3.543	5.967	2.324	2.470	34.928
Inggris / <i>United Kingdom</i>	17.171	16.197	17.331	13.790	16.809	192.259
Finlandia / <i>Finland</i>	952	1.318	961	976	1.431	13.740
Norwegia / <i>Norway</i>	2.423	1.045	1.088	1.358	1.665	17.482
Eropa Barat Lainnya / <i>Other W. Europe</i>	1.922	1.646	1.312	1.971	1.562	18.545
Rusia / <i>Russia</i>	4.917	4.099	5.737	8.524	11.198	79.398
Eropa Timur Lainnya / <i>Other E. Europe</i>	6.062	4.988	6.404	4.984	5.154	60.028
<b>TOTAL EUROPE</b>	<b>106.073</b>	<b>90.669</b>	<b>97.253</b>	<b>74.537</b>	<b>85.393</b>	<b>1.038.420</b>
Amerika Serikat / <i>U S A</i>	13.664	14.039	17.517	13.425	16.506	180.361
Kanada / <i>Canada</i>	2.105	2.911	4.046	4.029	4.828	43.159
Amerika Tengah / <i>Central America</i>	114	78	101	169	92	1.491
Amerika Selatan / <i>South America</i>	1.900	1.703	2.291	2.356	2.422	23.288
Amerika Lainnya / <i>Other America</i>	585	446	666	353	611	10.285
<b>TOTAL AMERICA</b>	<b>18.368</b>	<b>19.177</b>	<b>24.621</b>	<b>20.332</b>	<b>24.459</b>	<b>258.584</b>
Australia	71.262	75.777	73.275	67.886	74.599	771.792
Selandia Baru / <i>New Zealand</i>	2.996	3.315	2.916	1.862	1.637	32.113
Oseania Lainnya / <i>Other Oceania</i>	441	707	216	193	233	5.901
<b>TOTAL OCEANIA</b>	<b>74.699</b>	<b>79.799</b>	<b>76.407</b>	<b>69.941</b>	<b>76.469</b>	<b>809.806</b>
Afrika Selatan / <i>South Africa</i>	522	1.481	1.509	1.254	1.367	12.691
Afrika Lainnya / <i>Other Africa</i>	1.392	1.128	2.412	798	1.014	14.509
<b>TOTAL AFRICA</b>	<b>1.914</b>	<b>2.609</b>	<b>3.921</b>	<b>2.052</b>	<b>2.381</b>	<b>27.200</b>
<b>JUMLAH / GRAND TOTAL</b>	<b>586.530</b>	<b>560.367</b>	<b>594.654</b>	<b>578.152</b>	<b>644.221</b>	<b>7.002.944</b>



Tabel - 15

Table - 15

## PROFIL KEDATANGAN WISATAWAN MANCANEGERA KE INDONESIA 2009 DAN 2010

## PROFILE OF INTERNATIONAL VISITOR ARRIVALS TO INDONESIA 2009 AND 2010

KARAKTERISTIK / CHARACTERISTIC	2009		2010	
	PENGUNJUNG / VISITOR	PERSENTASE / PERCENTAGE (%)	PENGUNJUNG / VISITOR	PERSENTASE / PERCENTAGE (%)
(1)	(2)	(3)	(4)	(5)
<b>JENIS KELAMIN / SEX</b>				
■ Laki laki / Male	4.210.706	66,59	4.724.416	67,46
■ Perempuan / Female	2.113.024	33,41	2.278.528	32,54
<b>JENIS AKOMODASI / TYPE OF ACCOMODATION</b>				
■ Hotel / Hotel	5.359.218	84,75	5.588.783	79,81
■ Rumah Teman / Res. Of Friends	315.012	4,98	440.102	6,28
■ Akomodasi Lainnya / Other Accom.	649.500	10,27	974.059	13,91
<b>KELOMPOK UMUR / AGE GROUP</b>				
■ Kurang dari 15 / Under 15	129.026	2,04	218.262	3,12
■ 15 - 24	415.740	6,57	619.244	8,84
■ 25 - 34	1.660.580	26,26	1.928.808	27,54
■ 35 - 44	1.828.268	28,91	1.788.136	25,53
■ 45 - 54	1.420.819	22,47	1.320.773	18,86
■ 55 - 64	531.007	8,40	664.783	9,49
■ Lebih dari 64 / Over 64	338.290	5,35	462.938	6,62
<b>MAKSUD KUNJUNGAN / PURPOSE OF VISIT</b>				
■ Bisnis / Business	1.978.434	31,29	2.182.880	31,17
■ Misi / Official Mission	104.197	1,65	108.592	1,55
■ Konvensi / Convention	205.037	3,24	236.082	3,38
■ Berlibur / Holiday	3.788.341	59,91	4.148.046	59,23
■ Pendidikan / Education	29.532	0,47	42.282	0,60
■ Lainnya / Others	218.189	3,46	285.062	4,07
<b>PEKERJAAN / OCCUPATION</b>				
■ Profesional / Professional	2.295.858	36,31	2.536.340	36,22
■ Manajemen / Administrasi / Managemnet / Administration	1.344.390	21,26	1.661.967	23,73
■ Sales / Karyawan / Teknisi / Sales / Clerical / Technical	1.262.577	19,97	1.032.455	14,74
■ Pelajar / Student	594.349	9,40	708.337	10,11
■ Ibu Rumahtangga / House Wife	358.486	5,67	449.411	6,42
■ Militer / Military	102.414	1,62	-	-
■ Peg. Pemerintah / Govt. Official	91.619	1,45	-	-
■ Lainnya / Others	274.037	4,33	614.434	8,78

Tabel - 16

Table - 16

KEDATANGAN WISATAWAN MANCANEGERA KE INDONESIA MENURUT  
 NEGARA TEMPAT TINGGAL DAN JENIS KELAMIN 2010  
 INTERNATIONAL VISITOR ARRIVALS TO INDONESIA BY COUNTRY  
 OF RESIDENCE AND SEX 2010

NEGARA TEMPAT TINGGAL/ COUNTRY OF RESIDENCE	LAKI-LAKI / MALE		PEREMPUAN / FEMALE		JUMLAH / TOTAL
	PENGUNJUNG/ VISITOR	PERSENTASE / PERCENTAGE (%)	PENGUNJUNG/ VISITOR	PERSENTASE / PERCENTAGE (%)	PENGUNJUNG/ VISITOR
(1)	(2)	(3)	(4)	(5)	(6)
Brunei Darussalam / Brunei	25.084	64,21	13.979	35,79	39.063
Malaysia	962.197	75,32	315.279	24,68	1.277.476
Filipina / Philippines	143.513	75,74	45.973	24,26	189.486
Singapura / Singapore	1.170.069	85,21	203.057	14,79	1.373.126
Thailand	84.042	67,87	39.783	32,13	123.825
Vietnam	16.624	58,96	11.572	41,04	28.196
Asean Lainnya / Other Asean	13.427	63,60	7.686	36,40	21.113
<b>TOTAL ASEAN</b>	<b>2.414.956</b>	<b>79,12</b>	<b>637.329</b>	<b>20,88</b>	<b>3.052.285</b>
Hong Kong	47.367	60,46	30.972	39,54	78.339
India	100.441	73,30	36.586	26,70	137.027
Jepang / Japan	258.108	61,61	160.863	38,39	418.971
Korea Selatan / South Korea	163.486	59,45	111.513	40,55	274.999
Pakistan	5.268	83,43	1.046	16,57	6.314
Bangladesh	6.580	75,42	2.144	24,58	8.724
Sri Lanka	4.595	76,28	1.429	23,72	6.024
Taiwan	108.693	50,92	104.749	49,08	213.442
Republik Rakyat Cina / China	280.197	59,70	189.168	40,30	469.365
Asia Lainnya / Other Asia	34.338	58,41	24.445	41,59	58.783
<b>TOTAL ASIA (Excl.ASEAN)</b>	<b>1.009.073</b>	<b>60,35</b>	<b>662.915</b>	<b>39,65</b>	<b>1.671.988</b>
Saudi Arabia	81.087	76,82	24.462	23,18	105.549
Bahrain	1.644	87,03	245	12,97	1.889
Kuwait	3.906	67,12	1.913	32,88	5.819
Mesir / Egypt	2.090	64,61	1.145	35,39	3.235
Timur Tengah Lainnya / Other Middle East	20.042	71,15	8.127	28,85	28.169
<b>TOTAL MIDDLE EAST</b>	<b>108.769</b>	<b>75,19</b>	<b>35.892</b>	<b>24,81</b>	<b>144.661</b>
Austria	10.179	61,80	6.293	38,20	16.472
Belgia / Belgium	13.026	58,34	9.302	41,66	22.328
Denmark	9.508	56,75	7.247	43,25	16.755
Perancis / France	89.896	55,11	73.214	44,89	163.110
Jerman / Germany	83.005	57,15	62.239	42,85	145.244
Italia / Italy	25.326	65,09	13.582	34,91	38.908
Belanda / Netherlands	82.230	54,16	69.606	45,84	151.836
Spanyol / Spain	16.510	55,70	13.133	44,30	29.643
Portugal	7.642	58,05	5.523	41,95	13.165
Swedia / Sweden	13.811	56,19	10.768	43,81	24.579
Swiss / Switzerland	19.035	54,50	15.893	45,50	34.928
Inggris / United Kingdom	116.192	60,44	76.067	39,56	192.259
Finlandia / Finland	8.226	59,87	5.514	40,13	13.740
Norwegia / Norway	10.063	57,56	7.419	42,44	17.482
Erpa Barat Lainnya / Other W. Europe	10.857	58,54	7.688	41,46	18.545
Rusia / Russia	35.885	45,20	43.513	54,80	79.398
Erpa Timur Lainnya / Other E. Europe	35.126	58,52	24.902	41,48	60.028
<b>TOTAL EUROPE</b>	<b>586.517</b>	<b>56,48</b>	<b>451.903</b>	<b>43,52</b>	<b>1.038.420</b>
Amerika Serikat / USA	118.738	65,83	61.623	34,17	180.361
Kanada / Canada	25.220	58,44	17.939	41,56	43.159
Amerika Tengah / Central America	830	55,67	661	44,33	1.491
Amerika Selatan / South America	13.484	57,90	9.804	42,10	23.288
Amerika Lainnya / Other America	6.115	59,46	4.170	40,54	10.285
<b>TOTAL AMERICA</b>	<b>164.387</b>	<b>63,57</b>	<b>94.197</b>	<b>36,43</b>	<b>258.584</b>
Australia	402.652	52,17	369.140	47,83	771.792
Selandia Baru / New Zealand	17.807	55,45	14.306	44,55	32.113
Oseania Lainnya / Other Oceania	3.524	59,72	2.377	40,28	5.901
<b>TOTAL OCEANIA</b>	<b>423.983</b>	<b>52,36</b>	<b>385.823</b>	<b>47,64</b>	<b>809.806</b>
Afrika Selatan / South Africa	6.792	53,52	5.899	46,48	12.691
Afrika Lainnya / Other Africa	9.939	68,50	4.570	31,50	14.509
<b>TOTAL AFRICA</b>	<b>16.731</b>	<b>61,51</b>	<b>10.469</b>	<b>38,49</b>	<b>27.200</b>
<b>JUMLAH / GRAND TOTAL</b>	<b>4.724.416</b>	<b>67,46</b>	<b>2.278.528</b>	<b>32,54</b>	<b>7.002.944</b>

Tabel - 17

Table - 17

KEDATANGAN WISATAWAN MANCANEGARA KE INDONESIA MENURUT  
 NEGARA TEMPAT TINGGAL DAN JENIS AKOMODASI 2010  
 INTERNATIONAL VISITOR ARRIVALS TO INDONESIA BY COUNTRY OF  
 RESIDENCE AND TYPE OF ACCOMMODATION USED 2010

NEGARA TEMPAT TINGGAL/ COUNTRY OF RESIDENCE	HOTEL / HOTEL		RUMAH TEMAN/ RES. OF FRIENDS		LAINNYA/ OTHERS		JUMLAH/ TOTAL
	PENGUNJUNG/ VISITOR	PERSENTASE / PERCENTAGE (%)	PENGUNJUNG/ VISITOR	PERSENTASE / PERCENTAGE (%)	PENGUNJUNG/ VISITOR	PERSENTASE / PERCENTAGE (%)	PENGUNJUNG/ VISITOR
(1)	(2)	(3)	(4)	(5)	(6)	(7)	(8)
Brunei Darussalam / Brunei	26.856	68,75	3.387	8,67	8.820	22,58	39.063
Malaysia	1.075.004	84,15	78.877	6,17	123.595	9,67	1.277.476
Filipina / Philippines	117.348	61,93	10.600	5,59	61.538	32,48	189.486
Singapura / Singapore	1.077.207	78,45	125.697	9,15	170.222	12,40	1.373.126
Thailand	102.440	82,73	6.401	5,17	14.984	12,10	123.825
Vietnam	17.738	62,91	3.587	12,72	6.871	24,37	28.196
Asean Lainnya / Other Asean	11.409	54,04	2.528	11,97	7.176	33,99	21.113
<b>TOTAL A S E A N</b>	<b>2.428.002</b>	<b>79,55</b>	<b>231.077</b>	<b>7,57</b>	<b>393.206</b>	<b>12,88</b>	<b>3.052.285</b>
Hong Kong	61.860	78,96	8.266	10,55	8.213	10,48	78.339
India	85.142	62,14	13.014	9,50	38.871	28,37	137.027
Jepang / Japan	280.671	66,99	11.511	2,75	126.789	30,26	418.971
Korea Selatan / South Korea	231.063	84,02	10.719	3,90	33.217	12,08	274.999
Pakistan	4.928	78,05	210	3,33	1.176	18,63	6.314
Bangladesh	5.551	63,63	749	8,59	2.424	27,79	8.724
Sri Lanka	4.191	69,57	326	5,41	1.507	25,02	6.024
Taiwan	181.350	84,96	17.771	8,33	14.321	6,71	213.442
Republik Rakyat Cina / China	365.297	77,83	14.021	2,99	90.047	19,18	469.365
Asia Lainnya / Other Asia	40.685	69,21	5.081	8,64	13.017	22,14	58.783
<b>TOTAL ASIA (Excl.ASEAN)</b>	<b>1.260.738</b>	<b>75,40</b>	<b>81.668</b>	<b>4,88</b>	<b>329.582</b>	<b>19,71</b>	<b>1.671.988</b>
Saudi Arabia	85.665	81,16	3.742	3,55	16.142	15,29	105.549
Bahrain	1.379	73,00	205	10,85	305	16,15	1.889
Kuwait	4.619	79,38	677	11,63	523	8,99	5.819
Mesir / Egypt	2.263	69,95	104	3,21	868	26,83	3.235
Timur Tengah Lainnya / Other Middle East	21.337	75,75	2.564	9,10	4.268	15,15	28.169
<b>TOTAL MIDDLE EAST</b>	<b>115.263</b>	<b>79,68</b>	<b>7.292</b>	<b>5,04</b>	<b>22.106</b>	<b>15,28</b>	<b>144.661</b>
Austria	13.850	84,08	994	6,03	1.628	9,88	16.472
Belgia / Belgium	19.476	87,23	1.266	5,67	1.586	7,10	22.328
Denmark	14.769	88,15	861	5,14	1.125	6,71	16.755
Perancis / France	141.744	86,90	9.976	6,12	11.390	6,98	163.110
Jerman / Germany	122.015	84,01	10.883	7,49	12.346	8,50	145.244
Italia / Italy	31.208	80,21	3.093	7,95	4.607	11,84	38.908
Belanda / Netherlands	126.671	83,43	10.332	6,80	14.833	9,77	151.836
Spanyol / Spain	24.783	83,60	2.652	8,95	2.208	7,45	29.643
Portugal	10.483	79,63	770	5,85	1.912	14,52	13.165
Swedia / Sweden	21.540	87,64	1.476	6,01	1.563	6,36	24.579
Swiss / Switzerland	30.696	87,88	1.970	5,64	2.262	6,48	34.928
Inggris / United Kingdom	157.256	81,79	12.856	6,69	22.147	11,52	192.259
Finlandia / Finland	11.971	87,13	416	3,03	1.353	9,85	13.740
Norwegia / Norway	15.777	90,25	862	4,93	843	4,82	17.482
Europa Barat Lainnya / Other W. Europe	15.715	84,74	1.149	6,20	1.681	9,06	18.545
Rusia / Russia	71.879	90,53	2.351	2,96	5.168	6,51	79.398
Europa Timur Lainnya / Other E. Europe	51.156	85,22	1.812	3,02	7.060	11,76	60.028
<b>TOTAL EUROPE</b>	<b>880.989</b>	<b>84,84</b>	<b>63.719</b>	<b>6,14</b>	<b>93.712</b>	<b>9,02</b>	<b>1.038.420</b>
Amerika Serikat / USA	147.980	82,05	13.763	7,63	18.618	10,32	180.361
Kanada / Canada	33.200	76,92	6.470	14,99	3.489	8,08	43.159
Amerika Tengah / Central America	1.260	84,51	135	9,05	96	6,44	1.491
Amerika Selatan / South America	20.416	87,67	1.550	6,66	1.322	5,68	23.288
Amerika Lainnya / Other America	7.582	73,72	1.700	16,53	1.003	9,75	10.285
<b>TOTAL AMERICA</b>	<b>210.438</b>	<b>81,38</b>	<b>23.618</b>	<b>9,13</b>	<b>24.528</b>	<b>9,49</b>	<b>258.584</b>
Australia	639.636	82,88	27.858	3,61	104.298	13,51	771.792
Selandia Baru / New Zealand	26.407	82,23	3.013	9,38	2.693	8,39	32.113
Oseania Lainnya / Other Oceania	4.190	71,00	139	2,36	1.572	26,64	5.901
<b>TOTAL OCEANIA</b>	<b>670.233</b>	<b>82,76</b>	<b>31.010</b>	<b>3,83</b>	<b>108.563</b>	<b>13,41</b>	<b>809.806</b>
Afrika Selatan / South Africa	11.197	88,23	798	6,29	696	5,48	12.691
Afrika Lainnya / Other Africa	11.923	82,18	920	6,34	1.666	11,48	14.509
<b>TOTAL AFRICA</b>	<b>23.120</b>	<b>85,00</b>	<b>1.718</b>	<b>6,32</b>	<b>2.362</b>	<b>8,68</b>	<b>27.200</b>
<b>JUMLAH / GRAND TOTAL</b>	<b>5.588.783</b>	<b>79,81</b>	<b>440.102</b>	<b>6,28</b>	<b>974.059</b>	<b>13,91</b>	<b>7.002.944</b>

Table - 18

Table - 18

KEDATANGAN WISATAWAN MANCANEGERA KE INDONESIA MENURUT  
 NEGARA TEMPAT TINGGAL DAN KELOMPOK UMUR 2010  
 INTERNATIONAL VISITOR ARRIVALS TO INDONESIA BY COUNTRY  
 OF RESIDENCE AND AGE GROUP 2010

NEGARA TEMPAT TINGGAL / COUNTRY OF RESIDENCE	< 15	15 - 24	25 - 34	35 - 44	45 - 54	55 - 64	> 64	JUMLAH / TOTAL
(1)	(2)	(3)	(4)	(5)	(6)	(7)	(8)	(9)
Brunei Darussalam / <i>Brunei</i>	1.561	5.423	5.298	13.088	8.421	3.282	1.990	39.063
Malaysia	32.459	94.039	319.767	380.771	296.820	91.813	61.807	1.277.476
Filipina / <i>Philippines</i>	8.187	10.810	66.484	53.452	31.417	13.027	6.109	189.486
Singapura / <i>Singapore</i>	37.356	55.799	417.465	426.933	249.041	133.303	53.229	1.373.126
Thailand	4.798	7.348	34.434	35.708	22.739	11.900	6.898	123.825
Vietnam	837	3.118	9.125	7.196	5.113	2.154	653	28.196
Asean Lainnya / <i>Other Asean</i>	7.048	1.325	3.192	4.341	2.666	1.722	819	21.113
<b>TOTAL A S E A N</b>	<b>92.246</b>	<b>177.862</b>	<b>855.765</b>	<b>921.489</b>	<b>616.217</b>	<b>257.201</b>	<b>131.505</b>	<b>3.052.285</b>
Hong Kong	2.934	2.922	16.276	22.136	13.812	10.439	9.820	78.339
I n d i a	7.960	12.577	44.440	35.792	18.746	10.147	7.365	137.027
Jepang / <i>Japan</i>	7.958	28.466	113.150	95.810	67.852	61.259	44.476	418.971
Korea Selatan / <i>South Korea</i>	9.681	14.567	80.875	68.036	56.086	29.160	16.594	274.999
Pakistan	408	436	1.555	2.007	1.393	413	102	6.314
Bangladesh	1.474	742	2.406	1.868	971	519	744	8.724
Sri Lanka	492	506	1.193	1.247	1.587	698	301	6.024
T a i w a n	7.689	13.719	74.492	52.165	32.690	19.750	12.937	213.442
Republik Rakyat Cina / <i>China</i>	12.284	35.267	167.398	131.526	66.799	26.037	30.054	469.365
Asia Lainnya / <i>Other Asia</i>	6.316	6.118	14.559	11.365	9.238	5.056	6.131	58.783
<b>TOTAL ASIA (Excl.ASEAN)</b>	<b>57.196</b>	<b>115.320</b>	<b>516.344</b>	<b>421.952</b>	<b>269.174</b>	<b>163.478</b>	<b>128.524</b>	<b>1.671.988</b>
Saudi Arabia	1.695	19.719	29.843	33.705	13.551	4.119	2.917	105.549
B a h r a i n	177	181	357	103	252	712	107	1.889
K u w a i t	655	818	1.914	974	968	328	162	5.819
M e s i r / <i>Egypt</i>	210	120	915	838	732	285	135	3.235
Timur Tengah Lainnya / <i>Other Middle East</i>	1.278	2.654	8.719	8.060	3.723	2.271	1.464	28.169
<b>TOTAL MIDDLE EAST</b>	<b>4.015</b>	<b>23.492</b>	<b>41.748</b>	<b>43.680</b>	<b>19.226</b>	<b>7.715</b>	<b>4.785</b>	<b>144.661</b>
Austria	339	1.947	4.468	4.408	2.897	1.215	1.198	16.472
Belgia / <i>Belgium</i>	915	2.394	5.972	3.571	5.485	2.987	1.004	22.328
Denmark	820	1.936	4.181	2.446	2.530	2.536	2.306	16.755
Perancis / <i>France</i>	5.837	15.172	45.960	27.510	30.169	23.754	14.708	163.110
Jerman / <i>Germany</i>	2.693	13.436	41.673	29.589	30.321	16.832	10.700	145.244
Italia / <i>Italy</i>	1.024	2.657	9.417	11.577	8.001	3.778	2.454	38.908
Belanda / <i>Netherlands</i>	4.467	13.229	31.201	26.664	35.672	20.346	20.257	151.836
Spanyol / <i>Spain</i>	494	1.267	12.428	7.690	3.680	2.308	1.776	29.643
Portugal	108	820	4.882	3.423	1.777	1.267	888	13.165
Swedia / <i>Sweden</i>	1.037	5.766	5.837	3.744	3.357	2.454	2.384	24.579
Swiss / <i>Switzerland</i>	1.526	3.007	9.902	7.299	5.780	4.119	3.295	34.928
Inggris / <i>United Kingdom</i>	7.774	20.839	54.509	35.743	34.926	22.971	15.497	192.259
Finlandia / <i>Finland</i>	177	3.278	5.027	1.842	1.405	1.227	784	13.740
Norwegia / <i>Norway</i>	737	4.858	3.368	3.088	2.645	1.833	953	17.482
Eropa Barat Lainnya / <i>Other W. Europe</i>	491	2.355	6.962	2.572	3.065	1.961	1.139	18.545
Rusia / <i>Russia</i>	582	14.782	25.084	16.440	10.764	6.632	5.114	79.398
Eropa Timur Lainnya / <i>Other E. Europe</i>	1.473	4.956	23.989	14.732	9.276	2.059	3.543	60.028
<b>TOTAL EUROPE</b>	<b>30.494</b>	<b>112.699</b>	<b>294.860</b>	<b>202.338</b>	<b>191.750</b>	<b>118.279</b>	<b>88.000</b>	<b>1.038.420</b>
Amerika Serikat / <i>USA</i>	4.290	16.252	42.543	42.049	44.641	15.401	15.185	180.361
Kanada / <i>Canada</i>	900	6.661	9.766	6.792	6.893	6.485	5.662	43.159
Amerika Tengah / <i>Central America</i>	80	86	494	425	189	98	119	1.491
Amerika Selatan / <i>South America</i>	145	4.455	8.338	4.775	2.743	1.730	1.102	23.288
Amerika Lainnya / <i>Other America</i>	41	1.803	3.543	2.076	1.559	764	499	10.285
<b>TOTAL AMERICA</b>	<b>5.456</b>	<b>29.257</b>	<b>64.684</b>	<b>56.117</b>	<b>56.025</b>	<b>24.478</b>	<b>22.567</b>	<b>258.584</b>
Australia	27.694	154.065	139.698	128.627	155.500	84.433	81.775	771.792
Selandia Baru / <i>New Zealand</i>	555	4.282	6.202	6.630	5.572	4.826	4.046	32.113
Oseania Lainnya / <i>Other Oceania</i>	0	70	1.095	1.435	2.183	1.042	76	5.901
<b>TOTAL OCEANIA</b>	<b>28.249</b>	<b>158.417</b>	<b>146.995</b>	<b>136.692</b>	<b>163.255</b>	<b>90.301</b>	<b>85.897</b>	<b>809.806</b>
Afrika Selatan / <i>South Africa</i>	282	883	4.247	2.438	2.227	2.230	384	12.691
Afrika Lainnya / <i>Other Africa</i>	324	1.314	4.165	3.430	2.899	1.101	1.276	14.509
<b>TOTAL AFRICA</b>	<b>606</b>	<b>2.197</b>	<b>8.412</b>	<b>5.868</b>	<b>5.126</b>	<b>3.331</b>	<b>1.660</b>	<b>27.200</b>
<b>JUMLAH / GRAND TOTAL</b>	<b>218.262</b>	<b>619.244</b>	<b>1.928.808</b>	<b>1.788.136</b>	<b>1.320.773</b>	<b>664.783</b>	<b>462.938</b>	<b>7.002.944</b>
<b>SHARE (%)</b>	<b>3,12</b>	<b>8,84</b>	<b>27,54</b>	<b>25,53</b>	<b>18,86</b>	<b>9,49</b>	<b>6,61</b>	<b>100,00</b>

Table - 19

Table - 19

**KEDATANGAN WISATAWAN MANCANEGERA KE INDONESIA MENURUT  
NEGARA TEMPAT TINGGAL DAN MAKSUD KUNJUNGAN 2010**  
**INTERNATIONAL VISITOR ARRIVALS TO INDONESIA BY  
COUNTRY OF RESIDENCE AND PURPOSE OF VISIT 2010**

NEGARA TEMPAT TINGGAL / COUNTRY OF RESIDENCE	BISNIS / BUSINESS	MISI / OFFICIAL MISSION	KONVENSI / CONVENTION	BERLIBUR / HOLIDAY	PENDIDIKAN / EDUCATION	LAINNYA / OTHERS	JUMLAH / TOTAL
(1)	(2)	(3)	(4)	(5)	(6)	(7)	(8)
Brunei Darussalam / <i>Brunei</i>	23.203	348	1.334	6.897	76	7.205	39.063
Malaysia	566.886	8.326	23.901	629.667	12.032	36.664	1.277.476
Filipina / <i>Philippines</i>	87.059	2.313	18.800	65.869	1.886	13.559	189.486
Singapura / <i>Singapore</i>	629.758	5.623	11.106	699.162	5.341	22.136	1.373.126
Thailand	31.076	3.046	3.504	71.882	1.217	13.100	123.825
Vietnam	7.882	898	1.291	11.159	753	6.213	28.196
Asean Lainnya / <i>Other Asean</i>	4.752	1.919	1.275	8.535	410	4.222	21.113
<b>TOTAL A S E A N</b>	<b>1.350.616</b>	<b>22.473</b>	<b>61.211</b>	<b>1.493.171</b>	<b>21.715</b>	<b>103.099</b>	<b>3.052.285</b>
Hong Kong	24.469	206	646	45.796	230	6.992	78.339
I n d i a	37.214	6.736	2.663	76.084	613	13.717	137.027
Jepang / <i>Japan</i>	66.458	3.239	97.169	227.858	1.337	22.910	418.971
Korea Selatan / <i>South Korea</i>	66.660	3.913	19.119	170.568	2.292	12.447	274.999
Pakistan	839	358	766	2.503	53	1.795	6.314
Bangladesh	1.999	696	789	4.158	403	679	8.724
Sri Lanka	2.004	568	401	2.190	0	861	6.024
T a i w a n	48.152	1.046	1.485	150.497	580	11.682	213.442
Republik Rakyat Cina / <i>China</i>	106.788	40.917	3.787	295.743	1.618	20.512	469.365
Asia Lainnya / <i>Other Asia</i>	9.544	1.114	1.021	37.980	718	8.406	58.783
<b>TOTAL ASIA (Excl.ASEAN)</b>	<b>364.127</b>	<b>58.793</b>	<b>127.846</b>	<b>1.013.377</b>	<b>7.844</b>	<b>100.001</b>	<b>1.671.988</b>
Saudi Arabia	67.686	943	25.361	8.138	617	2.804	105.549
B a h r a i n	804	85	89	657	0	254	1.889
K u w a i t	3.133	220	250	746	109	1.361	5.819
M e s i r / <i>Egypt</i>	1.154	180	0	1.276	0	625	3.235
Timur Tengah Lainnya / <i>Other Middle East</i>	12.612	781	648	8.357	530	5.241	28.169
<b>TOTAL MIDDLE EAST</b>	<b>85.389</b>	<b>2.209</b>	<b>26.348</b>	<b>19.174</b>	<b>1.256</b>	<b>10.285</b>	<b>144.661</b>
Austria	2.862	120	86	12.592	0	812	16.472
Belgia / <i>Belgium</i>	7.558	144	225	13.116	41	1.244	22.328
Denmark	2.920	225	56	12.636	56	862	16.755
Perancis / <i>France</i>	30.956	843	513	125.360	452	4.986	163.110
Jerman / <i>Germany</i>	29.590	350	663	109.179	1.186	4.276	145.244
Italia / <i>Italy</i>	8.956	101	162	27.209	117	2.363	38.908
Belanda / <i>Netherlands</i>	61.532	386	503	84.665	824	3.926	151.836
Spanyol / <i>Spain</i>	5.413	370	290	22.729	290	551	29.643
Portugal	1.931	340	547	8.661	165	1.521	13.165
Swedia / <i>Sweden</i>	3.707	1.290	73	18.930	2	577	24.579
Swiss / <i>Switzerland</i>	7.799	345	116	25.234	53	1.381	34.928
Inggris / <i>United Kingdom</i>	43.311	819	845	137.030	595	9.659	192.259
Finlandia / <i>Finland</i>	1.949	0	0	11.039	88	664	13.740
Norwegia / <i>Norway</i>	3.147	279	137	11.965	1.429	525	17.482
Eropa Barat Lainnya / <i>Other W. Europe</i>	4.413	130	196	11.821	106	1.879	18.545
Rusia / <i>Russia</i>	7.250	241	199	68.582	98	3.028	79.398
Eropa Timur Lainnya / <i>Other E. Europe</i>	11.918	1.279	6.414	34.533	1.204	4.680	60.028
<b>TOTAL EUROPE</b>	<b>235.212</b>	<b>7.262</b>	<b>11.025</b>	<b>735.281</b>	<b>6.706</b>	<b>42.934</b>	<b>1.038.420</b>
Amerika Serikat / <i>U S A</i>	54.817	13.782	1.650	99.791	1.628	8.693	180.361
Kanada / <i>Canada</i>	11.865	273	374	26.448	432	3.767	43.159
Amerika Tengah / <i>Central America</i>	295	0	73	699	22	402	1.491
Amerika Selatan / <i>South America</i>	2.973	378	542	17.294	118	1.983	23.288
Amerika Lainnya / <i>Other America</i>	1.427	126	158	6.961	32	1.581	10.285
<b>TOTAL AMERICA</b>	<b>71.377</b>	<b>14.559</b>	<b>2.797</b>	<b>151.193</b>	<b>2.232</b>	<b>16.426</b>	<b>258.584</b>
Australia	63.608	2.182	4.482	692.557	1.754	7.209	771.792
Selandia Baru / <i>New Zealand</i>	4.586	261	558	24.987	135	1.586	32.113
Oseania Lainnya / <i>Other Oceania</i>	2.404	0	62	2.471	332	632	5.901
<b>TOTAL OCEANIA</b>	<b>70.598</b>	<b>2.443</b>	<b>5.102</b>	<b>720.015</b>	<b>2.221</b>	<b>9.427</b>	<b>809.806</b>
Afrika Selatan / <i>South Africa</i>	2.018	300	612	8.690	253	818	12.691
Afrika Lainnya / <i>Other Africa</i>	3.543	553	1.141	7.145	55	2.072	14.509
<b>TOTAL AFRICA</b>	<b>5.561</b>	<b>853</b>	<b>1.753</b>	<b>15.835</b>	<b>308</b>	<b>2.890</b>	<b>27.200</b>
<b>JUMLAH / GRAND TOTAL</b>	<b>2.182.880</b>	<b>108.592</b>	<b>236.082</b>	<b>4.148.046</b>	<b>42.282</b>	<b>285.062</b>	<b>7.002.944</b>
<b>SHARE (%)</b>	<b>31,17</b>	<b>1,55</b>	<b>3,38</b>	<b>59,23</b>	<b>0,60</b>	<b>4,07</b>	<b>100,00</b>

Table - 20

Table - 20

KEDATANGAN WISATAWAN MANCANEGERA KE INDONESIA MENURUT NEGARA TEMPAT TINGGAL DAN PEKERJAAN 2010  
INTERNATIONAL VISITOR ARRIVALS TO INDONESIA BY COUNTRY OF RESIDENCE AND OCCUPATION 2010

NEGARA TEMPAT TINGGAL / COUNTRY OF RESIDENCE	PROFESIONAL / PROFESSIONAL	MANAJEMEN / ADMINIST./ MANAGEMENT / ADMINIST.	SALES / KARYAWAN /TEKNISI SALES / CLERC./ TECHNICAL	PELAJAR / STUDENT	IBU RMH TANGGA / HOUSE WIFE	LAINNYA / OTHERS	JUMLAH / TOTAL
(1)	(2)	(3)	(4)	(5)	(6)	(7)	(8)
Brunei Darussalam / Brunei	11.561	5.903	2.898	3.973	2.727	12.001	39.063
Malaysia	371.495	493.187	213.506	59.580	86.904	52.804	1.277.476
Filipina / Philippines	54.828	61.156	37.153	9.698	7.520	19.131	189.486
Singapura / Singapore	757.142	249.952	161.689	144.776	28.108	31.459	1.373.126
Thailand	36.959	32.318	12.086	8.068	7.469	26.925	123.825
Vietnam	5.681	5.453	6.208	2.197	2.399	6.258	28.196
Asean Lainnya / Other Asean	7.713	3.123	4.574	1.335	1.141	3.227	21.113
<b>TOTAL A S E A N</b>	<b>1.245.379</b>	<b>851.092</b>	<b>438.114</b>	<b>229.627</b>	<b>136.268</b>	<b>151.805</b>	<b>3.052.285</b>
Hong Kong	22.284	20.145	10.535	4.969	8.359	12.047	78.339
I n d i a	41.509	24.436	21.764	12.899	14.873	21.546	137.027
Jepang / Japan	98.902	75.293	100.341	38.189	84.234	22.012	418.971
Korea Selatan / South Korea	62.146	56.261	73.183	21.833	32.043	29.533	274.999
Pakistan	2.915	766	719	144	492	1.278	6.314
Bangladesh	1.982	1.358	1.064	1.818	558	1.944	8.724
Sri Lanka	2.383	743	1.413	341	247	897	6.024
T a i w a n	42.746	30.307	81.024	11.446	12.984	34.935	213.442
Republik Rakyat Cina / China	173.663	112.485	79.398	38.586	22.382	42.851	469.365
Asia Lainnya / Other Asia	16.312	9.768	7.278	5.981	4.715	14.729	58.783
<b>TOTAL ASIA (Excl.ASEAN)</b>	<b>464.842</b>	<b>331.562</b>	<b>376.719</b>	<b>136.206</b>	<b>180.887</b>	<b>181.772</b>	<b>1.671.988</b>
Saudi Arabia	73.055	13.168	4.159	4.204	5.631	5.332	105.549
B a h r a i n	266	448	326	224	292	333	1.889
K u w a i t	1.648	457	368	1.147	364	1.835	5.819
M e s i r / E g y p t	939	809	124	66	432	865	3.235
Timur Tengah Lainnya / Other Middle East	13.723	1.368	2.613	8.715	643	1.107	28.169
<b>TOTAL MIDDLE EAST</b>	<b>89.631</b>	<b>16.250</b>	<b>7.590</b>	<b>14.356</b>	<b>7.362</b>	<b>9.472</b>	<b>144.661</b>
Austria	3.953	3.254	2.180	2.796	445	3.844	16.472
Belgia / Belgium	5.770	6.962	2.050	3.161	486	3.899	22.328
Denmark	4.780	3.617	1.469	2.525	810	3.554	16.755
Perancis / France	49.686	39.239	12.249	18.567	5.862	37.507	163.110
Jerman / Germany	41.522	33.948	12.924	19.506	6.743	30.601	145.244
Italia / Italy	14.398	8.229	3.401	3.466	1.040	8.374	38.908
Belanda / Netherlands	38.174	33.240	10.645	14.544	14.992	40.241	151.836
Spanyol / Spain	14.720	6.608	1.314	2.473	1.145	3.383	29.643
Portugal	6.606	2.629	775	780	383	1.992	13.165
Swedia / Sweden	6.190	3.787	3.060	5.356	556	5.630	24.579
Swiss / Switzerland	10.815	10.516	2.362	3.696	2.360	5.179	34.928
Inggris / United Kingdom	83.796	37.789	24.120	15.417	8.862	22.275	192.259
Finlandia / Finland	4.428	2.184	1.684	3.580	343	1.521	13.740
Norwegia / Norway	4.335	2.929	2.788	4.860	362	2.208	17.482
Eropa Barat Lainnya / Other W. Europe	6.700	3.030	2.662	2.172	1.112	2.869	18.545
Rusia / Russia	17.806	30.915	5.289	7.799	5.413	12.176	79.398
Eropa Timur Lainnya / Other E. Europe	20.681	12.482	8.006	5.922	1.945	10.992	60.028
<b>TOTAL EUROPE</b>	<b>334.360</b>	<b>241.358</b>	<b>96.978</b>	<b>116.620</b>	<b>52.859</b>	<b>196.245</b>	<b>1.038.420</b>
Amerika Serikat / U S A	73.896	32.133	17.143	22.716	8.663	25.810	180.361
Kanada / Canada	17.734	6.570	4.789	5.938	1.525	6.603	43.159
Amerika Tengah / Central America	598	204	166	201	154	168	1.491
Amerika Selatan / South America	7.984	4.592	1.792	5.173	1.313	2.434	23.288
Amerika Lainnya / Other America	3.386	1.937	1.144	2.101	600	1.117	10.285
<b>TOTAL AMERICA</b>	<b>103.598</b>	<b>45.436</b>	<b>25.034</b>	<b>36.129</b>	<b>12.255</b>	<b>36.132</b>	<b>258.584</b>
Australia	277.095	162.628	80.258	169.551	55.073	27.187	771.792
Selandia Baru / New Zealand	11.784	6.541	4.114	3.696	2.155	3.823	32.113
Oseania Lainnya / Other Oceania	578	344	684	257	164	3.874	5.901
<b>TOTAL OCEANIA</b>	<b>289.457</b>	<b>169.513</b>	<b>85.056</b>	<b>173.504</b>	<b>57.392</b>	<b>34.884</b>	<b>809.806</b>
Afrika Selatan / South Africa	4.742	3.058	1.772	802	1.266	1.051	12.691
Afrika Lainnya / Other Africa	4.331	3.698	1.192	1.093	1.122	3.073	14.509
<b>TOTAL AFRICA</b>	<b>9.073</b>	<b>6.756</b>	<b>2.964</b>	<b>1.895</b>	<b>2.388</b>	<b>4.124</b>	<b>27.200</b>
<b>JUMLAH / GRAND TOTAL</b>	<b>2.536.340</b>	<b>1.661.967</b>	<b>1.032.455</b>	<b>708.337</b>	<b>449.411</b>	<b>614.434</b>	<b>7.002.944</b>
<b>SHARE (%)</b>	<b>36,22</b>	<b>23,73</b>	<b>14,74</b>	<b>10,11</b>	<b>6,42</b>	<b>8,78</b>	<b>100,00</b>

Tabel - 21

Table - 21

**WISATAWAN MANCANEGERA YANG DATANG KE INDONESIA  
MENURUT MAKSUD KUNJUNGAN DAN JENIS AKOMODASI 2010  
INTERNATIONAL VISITOR ARRIVALS TO INDONESIA BY PURPOSE  
OF VISIT AND TYPE OF ACCOMMODATION USED 2010**

MAKSUD KUNJUNGAN / PURPOSE OF VISIT	HOTEL / HOTEL	RM. TEMAN / KEL. / RES. OF FRIEND / RELATIVES	LAINNYA / OTHERS	JUMLAH / TOTAL
(1)	(2)	(3)	(4)	(5)
■ <b>BISNIS / BUSINESS</b>	1.855.588	227.885	99.407	2.182.880
SHARE (%)	85,01	10,44	4,55	100,00
■ <b>MISI / OFFICIAL MISSION</b>	74.288	2.495	31.809	108.592
SHARE (%)	68,41	2,30	29,29	100,00
■ <b>KONVENSI / CONVENTION</b>	179.404	3.273	53.405	236.082
SHARE (%)	75,99	1,39	22,62	100,00
■ <b>BERLIBUR / HOLIDAY</b>	3.314.952	190.852	642.242	4.148.046
SHARE (%)	79,92	4,60	15,48	100,00
■ <b>PENDIDIKAN / EDUCATION</b>	25.573	2.216	14.493	42.282
SHARE (%)	60,48	5,24	34,28	100,00
■ <b>LAINNYA / OTHERS</b>	138.978	13.381	132.703	285.062
SHARE (%)	48,75	4,69	46,55	100,00
<b>JUMLAH / TOTAL</b>	<b>5.588.783</b>	<b>440.102</b>	<b>974.059</b>	<b>7.002.944</b>
SHARE (%)	79,81	6,28	13,91	100,00

Tabel - 22

Table - 22

**WISATAWAN MANCANEGERA YANG DATANG KE INDONESIA MENURUT  
MAKSUD KUNJUNGAN DAN KELOMPOK UMUR 2010**  
*INTERNATIONAL VISITOR ARRIVALS TO INDONESIA BY PURPOSE  
OF VISIT AND AGE GROUP 2010*

MAKSUD KUNJUNGAN / PURPOSE OF VISIT	< 25	25 - 34	35 - 44	45 - 54	55 - 64	> 64	JUMLAH / TOTAL
(1)	(2)	(3)	(4)	(5)	(6)	(7)	(8)
■ <b>BISNIS / BUSINESS</b>	138.682	633.837	764.427	432.214	170.928	42.792	2.182.880
SHARE (%)	6,35	29,04	35,02	19,80	7,83	1,96	100,00
■ <b>MISI / OFFICIAL MISSION</b>	7.934	26.358	34.272	26.075	11.074	2.879	108.592
SHARE (%)	7,31	24,27	31,56	24,01	10,20	2,65	100,00
■ <b>KONVENSI / CONVENTION</b>	18.257	54.169	65.845	59.844	26.849	11.118	236.082
SHARE (%)	7,74	22,94	27,89	25,35	11,37	4,71	100,00
■ <b>BERLIBUR / HOLIDAY</b>	623.479	1.129.818	834.694	736.345	431.708	392.002	4.148.046
SHARE (%)	15,03	27,24	20,12	17,75	10,41	9,45	100,00
■ <b>PENDIDIKAN / EDUCATION</b>	9.808	13.028	8.921	6.727	2.764	1.034	42.282
SHARE (%)	23,19	30,81	21,10	15,91	6,54	2,45	100,00
■ <b>LAINNYA / OTHERS</b>	39.346	71.598	79.977	59.568	21.460	13.113	285.062
SHARE (%)	13,80	25,11	28,06	20,90	7,53	4,60	100,00
<b>JUMLAH / TOTAL</b>	<b>837.506</b>	<b>1.928.808</b>	<b>1.788.136</b>	<b>1.320.773</b>	<b>664.783</b>	<b>462.938</b>	<b>7.002.944</b>
SHARE (%)	11,97	27,54	25,53	18,86	9,49	6,61	100,00



Tabel - 23

Table - 23

**WISATAWAN MANCANEGERA YANG DATANG KE INDONESIA MENURUT MAKSUD KUNJUNGAN DAN PEKERJAAN 2010**  
**INTERNATIONAL VISITOR ARRIVALS TO INDONESIA BY PURPOSE OF VISIT AND OCCUPATION 2010**

MAKSUD KUNJUNGAN / PURPOSE OF VISIT	PROFESIONAL / PROFESSIONAL	MANAJEMEN / ADMINISTRASI / MANAGEMENT / ADMINIST.	SALES / KARYAWAN / TEKNISI / SALES / CLERC. / TECHICAL	PELAJAR / STUDENT	IBU RT / HOUSEWIFE	LAINNYA / OTHERS	JUMLAH / TOTAL
(1)	(2)	(3)	(4)	(5)	(6)	(9)	(10)
■ <b>BISNIS / BUSINESS</b>	765.717	591.256	391.126	96.685	98.411	239.685	2.182.880
SHARE (%)	35,08	27,09	17,92	4,43	4,51	10,98	100,01
■ <b>MISI / OFFICIAL MISSION</b>	56.653	15.412	9.788	1.739	1.587	23.413	108.592
SHARE (%)	52,17	14,19	9,02	1,60	1,46	21,56	100,00
■ <b>KONVENSI / CONVENTION</b>	131.163	42.484	20.438	3.886	1.133	36.978	236.082
SHARE (%)	55,55	18,00	8,66	1,65	0,48	15,66	100,00
■ <b>BERLIBUR / HOLIDAY</b>	1.469.449	968.918	567.967	579.540	334.493	227.679	4.148.046
SHARE (%)	35,43	23,36	13,69	13,97	8,06	5,49	100,00
■ <b>PENDIDIKAN / EDUCATION</b>	16.290	4.168	4.007	8.523	407	8.887	42.282
SHARE (%)	38,53	9,85	9,48	20,16	0,96	21,02	100,00
■ <b>LAINNYA / OTHERS</b>	97.068	39.729	39.129	17.964	13.380	77.792	285.062
SHARE (%)	34,05	13,94	13,73	6,30	4,69	27,29	100,00
<b>JUMLAH / TOTAL</b>	<b>2.536.340</b>	<b>1.661.967</b>	<b>1.032.455</b>	<b>708.337</b>	<b>449.411</b>	<b>614.434</b>	<b>7.002.944</b>
<b>SHARE (%)</b>	<b>36,22</b>	<b>23,73</b>	<b>14,74</b>	<b>10,11</b>	<b>6,42</b>	<b>8,77</b>	<b>100,00</b>

Tabel - 24 A

Tabel - 24 A

**DISTRIBUSI PENGELUARAN WISATAWAN MANCANEGARA 1997-2003**  
**DISTRIBUTION OF TOURIST CONSUMPTION EXPENDITURE 1997-2003**

Unit : Persen / Percentage

JENIS PENGELUARAN / TYPE OF EXPENDITURE	1997	1998	1999	2000	2001	2002	2003
(1)	(2)	(3)	(4)	(5)	(6)	(7)	(8)
■ Akomodasi / Accommodation	27,55	19,01	20,66	21,77	38,19	34,29	39,32
■ Makanan dan Minuman / Food and beverage	11,56	9,63	10,45	10,96	16,62	16,54	19,09
■ Souvenir dan Belanja / Souvenir and shopping	11,32	17,09	16,35	18,55	22,31	21,35	21,12
■ Transport Lokal / Local transport	5,10	3,83	4,00	4,68	7,83	5,58	7,16
■ Pesiar / Sightseeing	4,97	4,81	5,09	5,31	2,36	8,98	3,42
■ Hiburan / Entertainment	6,66	5,67	6,09	7,66	4,02	5,88	4,99
■ Lainnya / Others	32,84	39,08	37,36	31,07	8,68	7,37	4,92

Sumber : Passenger Exit Survey, Kementerian Kebudayaan dan Pariwisata  
 Source : Passenger Exit Survey, Ministry of Culture and Tourism

Tabel - 24 B

Tabel - 24 B

**DISTRIBUSI PENGELUARAN WISATAWAN MANCANEGARA 2004-2010**  
**DISTRIBUTION OF TOURIST CONSUMPTION EXPENDITURE 2004-2010**

Unit : Persen / Percentage

JENIS PENGELUARAN / TYPE OF EXPENDITURE	2004	2005	2006	2007	2008	2009	2010
(1)	(9)	(10)	(11)	(12)	(13)	(14)	(15)
■ Akomodasi / Accommodation	39,32	38,48	45,14	38,19	36,46	43,61	42,81
■ Makanan dan Minuman / Food and beverage	19,09	19,33	20,01	21,02	19,57	17,68	18,59
■ Souvenir / Souvenir	7,82	7,83	6,46	9,08	10,71	9,39	9,57
■ Belanja / Shopping	13,30	12,92	13,01	10,04	11,19	8,47	9,40
■ Transport Lokal / Local transport	3,73	3,67	4,04	4,27	5,21	5,41	5,10
■ Paket Tur Lokal / Local package tour	0,89	0,67	0,61	0,79	2,07	1,62	1,82
■ Penerbangan domestik / Domestic Flight	3,43	3,40	3,57	3,36	2,86	3,25	2,48
■ Pesiar / Sightseeing	2,02	1,84	1,28	1,58	2,19	2,17	2,13
■ Hiburan / Entertainment	4,99	4,56	3,34	4,93	4,20	4,29	4,14
■ Kesehatan dan Kecantikan / Health and beauty	1,07	1,10	1,01	1,87	2,12	1,87	1,85
■ Pemandu wisata / Guide service	0,51	0,42	0,31	0,58	0,61	0,43	0,48
■ Pendidikan / Education	0,27	0,26	0,14	0,27	0,24	0,18	0,29
■ Lainnya / Others	3,58	5,52	1,08	4,02	2,56	1,63	1,34

Sumber : Passenger Exit Survey, Kementerian Kebudayaan dan Pariwisata  
 Source : Passenger Exit Survey, Ministry of Culture and Tourism

**Tabel - 25 A**  
**Table - 25 A**

**DISTRIBUSI PENERIMAAN PARIWISATA MENURUT JENIS PENGELUARAN**  
**WISATAWAN MANCANEGRA 1997-2003**  
**DISTRIBUTION OF TOURISM REVENUE BY TYPE OF TOURIST CONSUMPTION**  
**EXPENDITURE 1997-2003**

Unit : Jutaan / Million US\$

JENIS PENGELUARAN / TYPE OF EXPENDITURE	1997	1998	1999	2000	2001	2002	2003
(1)	(2)	(3)	(4)	(5)	(6)	(7)	(8)
■ Akomodasi / Accommodation	1.466,06	823,34	973,13	1.251,51	2.073,39	1.541,86	1.886,46
■ Makanan dan Minuman / Food and beverage	615,16	417,08	492,22	630,07	902,00	743,76	915,72
■ Souvenir dan Belanja / Souvenir and shopping	602,39	777,98	770,12	1.066,41	1.211,00	960,23	1.013,46
■ Transport Lokal / Local transport	271,39	165,88	188,41	269,04	424,82	250,99	343,27
■ Pesiar / Sightseeing	264,48	208,33	239,75	305,26	329,22	403,48	163,68
■ Hiburan / Entertainment	354,41	245,57	286,85	440,36	218,11	264,55	239,35
■ Lainnya / Others	1.747,57	1.692,68	1.759,74	1.786,15	270,08	331,29	235,93
<b>TOTAL PENERIMAAN / TOTAL REVENUE</b>	<b>5.321,46</b>	<b>4.330,86</b>	<b>4.710,22</b>	<b>5.748,80</b>	<b>5.428,62</b>	<b>4.496,16</b>	<b>4.797,87</b>

Sumber : Passenger Exit Survey, Kementerian Kebudayaan dan Pariwisata  
Source : Passenger Exit Survey, Ministry of Culture and Tourism

**Tabel - 25 B**  
**Table - 25 B**

**DISTRIBUSI PENERIMAAN PARIWISATA MENURUT JENIS PENGELUARAN**  
**WISATAWAN MANCANEGRA 2004-2010**  
**DISTRIBUTION OF TOURISM REVENUE BY TYPE OF TOURIST CONSUMPTION**  
**EXPENDITURE 2004-2010**

Unit : Jutaan / Million US\$

JENIS PENGELUARAN / TYPE OF EXPENDITURE	2004	2005	2006	2007	2008	2009	2010
(1)	(9)	(10)	(11)	(12)	(13)	(14)	(15)
■ Akomodasi / Accommodation	1.886,46	1.740,25	2.008,07	2.041,76	2.679,15	2.746,90	3.255,25
■ Makanan dan Minuman / Food and beverage	915,72	874,05	890,09	1.123,73	1.438,00	1.113,23	1.413,54
■ Souvenir / Souvenir	375,35	354,15	287,26	485,28	787,29	591,39	727,75
■ Belanja / Shopping	638,11	584,29	578,57	536,92	822,02	533,34	715,00
■ Transport Lokal / Local transport	178,90	165,76	179,70	228,05	382,61	340,79	387,68
■ Paket Tur Lokal / Local package tour	42,57	30,31	27,23	42,45	151,87	102,25	138,66
■ Penerbangan domestik / Domestic Flight	164,37	153,91	158,85	179,65	210,35	204,51	188,38
■ Pesiar / Sightseeing	96,79	83,12	56,85	84,46	161,10	136,91	161,70
■ Hiburan / Entertainment	239,35	206,24	148,53	263,29	308,73	270,09	314,92
■ Kesehatan & Kecantikan / Health & beauty	51,40	49,72	44,57	99,93	155,92	117,82	140,69
■ Pemandu wisata / Guide Service	24,32	18,93	13,98	31,22	44,89	26,94	36,28
■ Pendidikan / Education	12,82	11,54	6,09	14,54	17,39	11,19	21,64
■ Lainnya / Others	171,71	249,63	48,18	214,61	188,27	102,63	101,96
<b>TOTAL PENERIMAAN / TOTAL REVENUE</b>	<b>4.797,87</b>	<b>4.521,90</b>	<b>4.447,98</b>	<b>5.345,89</b>	<b>7.347,60</b>	<b>6.297,99</b>	<b>7.603,45</b>

Sumber : Passenger Exit Survey, Kementerian Kebudayaan dan Pariwisata  
Source : Passenger Exit Survey, Ministry of Culture and Tourism

Tabel - 26

Table - 26

**RATA-RATA PENGELUARAN WISATAWAN MANCANEGERA  
PER HARI MENURUT NEGARA TEMPAT TINGGAL 2001-2010**  
**AVERAGE EXPENDITURE OF VISITOR PER DAY BY COUNTRY  
OF RESIDENCE 2001-2010**

Unit : US \$

NEGARA TEMPAT TINGGAL/ COUNTRY OF RESIDENCE	2001	2002	2003	2004	2005
(1)	(2)	(3)	(4)	(5)	(6)
Brunei Darussalam / <i>Brunei</i>	98,66	98,29	94,09	83,88	120,91
Malaysia	63,42	93,22	120,65	84,10	94,70
Filipina / <i>Philippines</i>	122,21	79,67	77,30	83,50	88,91
Singapura / <i>Singapore</i>	77,20	104,57	92,65	106,05	101,98
Thailand	127,81	121,36	86,43	117,69	110,77
Hong Kong	172,13	113,29	97,41	108,34	137,30
India	109,08	91,01	61,52	70,83	93,61
Jepang / <i>Japan</i>	150,86	121,16	114,89	109,17	108,05
Korea, Rep.	159,93	96,56	147,24	110,86	140,59
Pakistan	118,26	142,74	75,05	147,21	97,93
Bangladesh	89,85	169,80	90,50	66,88	141,45
Sri Lanka	135,22	132,64	87,77	166,63	108,72
Taiwan	84,33	143,58	124,75	105,56	129,58
Rep. Rakyat Cina / <i>China</i>	228,98	121,69	106,90	91,86	101,40
Saudi Arabia	150,72	161,59	116,77	129,50	126,90
Austria	105,97	72,97	97,52	76,95	79,05
Belgia / <i>Belgium</i>	92,00	57,83	111,85	71,59	78,09
Denmark	106,69	70,08	82,55	79,94	68,43
Perancis / <i>France</i>	109,62	55,94	71,42	81,25	82,72
Jerman / <i>Germany</i>	75,66	70,12	79,06	89,16	92,71
Italia / <i>Italy</i>	131,48	76,47	79,18	80,96	98,22
Belanda / <i>Netherlands</i>	92,79	55,79	65,29	75,38	96,43
Spanyol / <i>Spain</i>	147,36	74,74	94,63	91,33	109,51
Portugal / <i>Portugal*</i>	N.A	N.A	N.A	N.A	N.A
Swedia / <i>Sweden</i>	116,18	55,53	62,86	66,74	79,32
Swiss / <i>Switzerland</i>	115,50	52,67	43,74	74,70	73,93
Inggris / <i>United Kingdom</i>	111,80	85,03	76,19	88,60	99,14
Finlandia / <i>Finland</i>	112,63	67,47	80,08	89,09	81,72
Norwegia / <i>Norway</i>	92,91	176,86	48,84	71,27	71,80
Rusia / <i>Russia</i>	177,60	143,35	54,45	91,81	99,77
Amerika Serikat / <i>USA</i>	130,80	112,76	90,37	105,65	100,46
Kanada / <i>Canada</i>	117,63	103,68	74,44	112,22	93,82
Amerika Tengah / <i>Central America</i>	129,20	40,65	113,93	71,69	143,42
Amerika Selatan / <i>South America</i>	115,60	71,08	117,43	85,56	89,40
Australia	150,37	91,14	98,84	104,43	105,74
Selandia Baru / <i>New Zealand</i>	122,02	59,95	81,20	97,39	75,42
Mesir / <i>Egypt</i>	57,44	221,22	80,04	102,81	125,78
Negara Lainnya / <i>Other Country</i>	104,23	98,82	87,81	99,31	84,95
<b>RATA-RATA / AVERAGE</b>	<b>100,42</b>	<b>91,29</b>	<b>93,27</b>	<b>95,17</b>	<b>99,86</b>

\*) s/d Tahun 2007 data Portugal tergabung dengan Spanyol / *The data up to 2007 included in Spain*

Sumber : Passenger Exit Survey, Kementerian Kebudayaan dan Pariwisata

Source : Passenger Exit Survey, Ministry of Culture and Tourism

Tabel - 26

Table - 26

LANJUTAN  
CONTINUATION

Unit : US \$

NEGARA TEMPAT TINGGAL/ COUNTRY OF RESIDENCE	2006	2007	2008	2009	2010
(1)	(7)	(8)	(9)	(10)	(11)
Brunei Darussalam / <i>Brunei</i>	105,69	119,39	150,43	117,16	170,40
Malaysia	102,96	118,17	131,77	129,65	134,46
Filipina / <i>Philippines</i>	83,06	70,09	121,79	125,80	120,64
Singapura / <i>Singapore</i>	116,93	114,43	163,34	133,58	144,64
Thailand	132,04	120,25	122,00	148,78	136,13
Hong Kong	117,17	118,38	181,10	145,16	164,48
India	106,93	120,55	116,78	149,31	123,78
Jepang / <i>Japan</i>	125,63	120,89	160,89	141,00	159,34
Korea, Rep.	121,05	148,04	156,52	154,45	153,95
Pakistan	93,52	228,14	122,02	112,82	91,09
Bangladesh	267,98	114,42	183,90	101,61	105,27
Sri Lanka	148,22	124,03	102,40	172,57	113,45
Taiwan	101,53	115,20	155,16	136,31	148,16
Rep. Rakyat Cina / <i>China</i>	106,84	137,86	148,59	143,13	154,36
Saudi Arabia	136,55	172,75	230,76	128,96	171,88
Austria	70,23	99,44	124,10	112,31	121,14
Belgia / <i>Belgium</i>	79,35	108,14	111,75	105,26	132,16
Denmark	55,91	109,72	111,85	92,75	121,69
Perancis / <i>France</i>	77,59	87,93	114,69	118,66	118,89
Jerman / <i>Germany</i>	77,75	88,56	124,92	111,84	118,93
Italia / <i>Italy</i>	74,62	104,31	124,47	126,84	119,30
Belanda / <i>Netherlands</i>	66,79	80,08	105,88	105,14	114,24
Spanyol / <i>Spain</i>	116,31	149,48	137,30	121,11	131,44
Portugal / <i>Portugal*</i>	N.A	N.A	110,85	131,82	112,74
Swedia / <i>Sweden</i>	79,95	89,53	166,76	100,18	89,19
Swiss / <i>Switzerland</i>	132,36	82,77	125,49	123,97	106,46
Inggris / <i>United Kingdom</i>	88,77	107,38	125,17	112,64	122,56
Finlandia / <i>Finland</i>	88,30	83,70	99,71	77,41	137,63
Norwegia / <i>Norway</i>	92,69	92,41	134,33	180,75	109,74
Rusia / <i>Russia</i>	135,83	117,15	166,76	155,20	151,34
Amerika Serikat / <i>USA</i>	121,69	121,47	119,56	126,92	132,53
Kanada / <i>Canada</i>	82,19	108,54	123,32	102,38	131,88
Amerika Tengah / <i>Central America</i>	109,80	124,56	134,29	108,08	186,84
Amerika Selatan / <i>South America</i>	74,92	82,67	127,28	142,17	115,35
Australia	103,43	102,84	137,58	141,67	143,76
Selandia Baru / <i>New Zealand</i>	78,81	89,82	156,28	133,37	132,53
Mesir / <i>Egypt</i>	146,01	182,27	182,56	183,10	195,09
Negara Lainnya / <i>Other Country</i>	98,34	104,83	143,39	135,01	134,64
<b>RATA-RATA / AVERAGE</b>	<b>100,48</b>	<b>107,70</b>	<b>137,38</b>	<b>129,57</b>	<b>135,01</b>

\*) s/d Tahun 2007 data Portugal tergabung dengan Spanyol / *The data up to 2007 included in Spain*

Sumber : Passenger Exit Survey, Kementerian Kebudayaan dan Pariwisata

Source : Passenger Exit Survey, Ministry of Culture and Tourism

Tabel - 27

Table - 27

**RATA-RATA PENGELUARAN WISATAWAN MANCANEGERA  
PER KUNJUNGAN MENURUT NEGARA TEMPAT TINGGAL 2001-2010  
AVERAGE EXPENDITURE OF VISITOR PER VISIT  
BY COUNTRY OF RESIDENCE 2001-2010**

Unit : US \$

NEGARA TEMPAT TINGGAL/ COUNTRY OF RESIDENCE	2001	2002	2003	2004	2005
(1)	(2)	(3)	(4)	(5)	(6)
Brunei Darussalam / <i>Brunei</i>	796,20	640,61	1.083,23	564,94	822,60
Malaysia	482,61	589,05	698,13	511,58	526,81
Filipina / <i>Philippines</i>	607,40	636,18	835,45	1.007,01	965,56
Singapura / <i>Singapore</i>	385,23	526,74	538,85	457,79	507,78
Thailand	867,82	919,88	748,77	698,72	672,31
Hong Kong	1.172,18	914,45	934,88	836,34	871,53
India	914,12	1.046,61	767,33	855,19	903,99
Jepang / <i>Japan</i>	1.137,51	957,55	966,69	887,02	838,50
Korea, Rep.	1.060,33	649,29	1.107,31	910,13	872,89
Pakistan	1.229,86	999,20	699,66	1.045,16	754,65
Bangladesh	763,76	1.273,48	773,37	839,73	1.088,04
Sri Lanka	885,69	940,54	1.041,09	1.019,40	997,25
Taiwan	657,81	1.151,44	1.077,33	747,71	810,63
Rep. Rakyat Cina / <i>China</i>	1.051,01	986,18	1.115,60	875,68	654,73
Saudi Arabia	1.216,28	2.122,60	1.444,98	1.810,80	1.630,79
Austria	1.393,47	1.286,47	1.141,71	1.464,27	1.158,80
Belgia / <i>Belgium</i>	1.268,68	1.071,12	1.538,41	1.280,09	1.192,05
Denmark	1.617,46	1.195,96	1.253,02	1.177,52	733,17
Perancis / <i>France</i>	1.635,52	995,36	1.111,55	1.267,33	1.152,38
Jerman / <i>Germany</i>	1.195,35	1.017,34	1.182,64	1.245,50	1.205,82
Italia / <i>Italy</i>	1.682,96	964,90	1.014,98	1.141,25	1.194,42
Belanda / <i>Netherlands</i>	1.446,63	1.075,71	1.171,46	1.365,35	1.454,95
Spanyol / <i>Spain</i>	1.383,72	937,83	1.237,42	1.247,82	1.405,77
Portugal / <i>Portugal</i> *)	N.A	N.A	N.A	N.A	N.A
Swedia / <i>Sweden</i>	993,35	910,48	994,27	1.060,08	1.102,16
Swiss / <i>Switzerland</i>	1.589,34	806,59	785,77	1.108,74	1.207,89
Inggri s / <i>United Kingdom</i>	1.504,78	1.067,03	1.087,22	1.179,65	1.169,95
Finlandia / <i>Finland</i>	1.352,67	832,07	738,53	1.095,82	682,16
Norwegia / <i>Norway</i>	1.176,23	2.843,43	826,17	1.222,81	1.314,24
Rusia / <i>Russia</i>	1.410,17	1.863,53	1.019,73	1.259,10	1.167,95
Amerika Serikat / <i>USA</i>	1.595,71	1.413,49	1.195,25	1.310,47	1.333,94
Kanada / <i>Canada</i>	1.711,57	1.427,27	1.102,36	1.381,20	1.115,50
Amerika Tengah / <i>Central America</i>	1.404,36	1.117,85	683,60	609,40	1.816,67
Amerika Selatan / <i>South America</i>	1.250,81	1.235,52	1.174,33	1.170,29	1.434,86
Australia	1.661,55	946,89	1.114,15	1.154,74	1.136,32
Selandia Baru / <i>New Zealand</i>	1.578,92	705,48	849,71	1.072,61	1.112,50
Mesir / <i>Egypt</i>	1.019,61	1.696,00	680,33	452,35	1.021,96
Negara Lainnya / <i>Other Country</i>	1.247,60	1.068,42	1.069,50	1.218,31	995,62
<b>RATA-RATA / AVERAGE</b>	<b>1.053,36</b>	<b>893,26</b>	<b>903,74</b>	<b>901,66</b>	<b>904,00</b>

\*) s/d Tahun 2007 data Portugal tergabung dengan Spanyol / *The data up to 2007 included in Spain*

Sumber : Passenger Exit Survey, Kementerian Kebudayaan dan Pariwisata

Source : Passenger Exit Survey, Ministry of Culture and Tourism

Tabel - 27

Table - 27

LANJUTAN

CONTINUATION

NEGARA TEMPAT TINGGAL/ COUNTRY OF RESIDENCE	2006	2007	2008	2009	2010
(1)	(7)	(8)	(9)	(10)	
Brunei Darussalam / Brunei	550,87	828,72	1.011,73	748,00	891,70
Malaysia	474,80	585,99	684,86	684,81	676,60
Filipina / Philippines	586,40	668,14	1.131,81	995,94	854,79
Singapura / Singapore	507,82	593,02	818,07	602,81	675,81
Thailand	876,84	893,86	1.069,17	858,65	787,05
Hong Kong	789,87	844,58	1.261,13	856,32	962,35
India	962,33	1.101,72	1.205,63	1.327,94	1.074,89
Jepang / Japan	968,36	741,00	1.196,94	916,00	978,28
Korea, Rep.	858,79	930,07	1.014,68	847,77	912,92
Pakistan	899,22	1.064,64	1.090,56	846,17	1.064,40
Bangladesh	1.272,89	892,50	1.567,50	1.122,80	1.202,32
Sri Lanka	704,03	909,55	783,35	1.112,11	1.270,64
Taiwan	728,61	781,96	1.044,24	789,00	865,62
Rep. Rakyat Cina / China	779,24	971,27	1.112,71	888,54	923,33
Saudi Arabia	1.661,57	1.404,44	2.266,06	1.330,14	1.610,95
Austria	1.283,68	1.334,10	1.404,54	1.412,56	1.472,86
Belgia / Belgium	1.195,14	1.810,35	1.673,32	1.326,53	1.808,53
Denmark	493,90	1.391,38	1.635,88	1.160,57	1.610,94
Perancis / France	1.337,01	1.161,98	1.478,65	1.405,95	1.497,46
Jerman / Germany	1.119,76	1.177,91	1.617,92	1.446,30	1.496,65
Italia / Italy	1.096,87	1.187,48	1.356,44	1.389,30	1.275,47
Belanda / Netherlands	1.365,91	1.375,16	1.719,98	1.482,49	1.772,96
Spanyol / Spain	2.003,33	1.387,16	1.388,45	1.532,29	1.600,31
Portugal / Portugal*)	N.A	N.A	1.171,86	1.277,62	1.424,23
Swedia / Sweden	991,33	1.395,82	1.587,93	1.022,79	1.665,80
Swiss / Switzerland	1.811,61	1.022,17	1.444,08	1.708,68	1.587,84
Inggris / United Kingdom	1.246,45	1.354,18	1.456,84	1.210,72	1.441,50
Finlandia / Finland	1.128,96	1.166,40	1.292,20	1.487,43	1.679,11
Norwegia / Norway	846,57	1.198,41	1.537,39	2.132,80	1.214,00
Rusia / Russia	1.735,61	1.509,25	2.133,65	1.526,54	1.723,00
Amerika Serikat / USA	1.462,74	1.419,93	1.675,41	1.409,49	1.398,47
Kanada / Canada	1.016,19	1.098,99	2.070,23	1.241,39	1.568,73
Amerika Tengah / Central America	1.381,94	941,11	1.566,67	824,13	2.148,67
Amerika Selatan / South America	1.333,55	1.266,09	1.437,21	1.272,08	1.831,13
Australia	1.330,31	1.196,98	1.484,34	1.447,35	1.518,38
Selandia Baru / New Zealand	1.116,15	1.161,09	1.592,91	1.341,64	1.346,85
Mesir / Egypt	855,21	1.065,57	834,57	1.514,73	1.243,69
Negara Lainnya / Other Country	586,76	1.142,78	1.458,88	1.221,77	1.252,24
<b>RATA-RATA / AVERAGE</b>	<b>913,09</b>	<b>970,98</b>	<b>1.178,54</b>	<b>995,93</b>	<b>1.085,75</b>

\*) s/d Tahun 2007 data Portugal tergabung dengan Spanyol / The data up to 2007 included in Spain

Sumber : Passenger Exit Survey, Kementerian Kebudayaan dan Pariwisata

Source : Passenger Exit Survey, Ministry of Culture and Tourism

T a b e l - 28  
T a b e l - 28

PENERIMAAN DARI WISATAWAN MANCANEGERA MENURUT  
NEGARA TEMPAT TINGGAL 2001-2010  
REVENUE FROM INTERNATIONAL VISITOR BY COUNTRY  
OF RESIDENCE 2001-2010

Unit : Juta US \$ / US \$ Million

NEGARA TEMPAT TINGGAL/ COUNTRY OF RESIDENCE	2 0 0 1	2 0 0 2	2 0 0 3	2 0 0 4	2 0 0 5
(1)	(2)	(3)	(4)	(5)	(6)
Brunei Darussalam / <i>Brunei</i>	11,57	9,81	12,36	7,99	12,63
Malaysia	233,92	279,90	325,89	318,48	273,66
Filipina / <i>Philippines</i>	50,31	53,48	64,05	77,28	78,67
Singapura / <i>Singapore</i>	569,04	762,35	791,72	752,94	689,73
Thailand	43,82	46,54	31,89	38,45	31,26
Hong Kong	82,18	71,34	67,43	66,72	67,62
I n d i a	31,96	36,70	22,94	30,93	31,93
Jepang / <i>J a p a n</i>	695,38	594,37	447,66	546,15	521,63
K o r e a , R e p .	225,04	136,73	223,39	207,88	229,13
Pakistan	7,92	7,96	4,16	6,59	5,05
Bangladesh	3,30	6,30	5,95	5,28	4,76
Sri Lanka	4,87	4,97	4,77	5,17	5,57
T a i w a n	257,66	460,96	411,41	287,29	288,71
Rep. Rakyat Cina / <i>C h i n a</i>	33,84	36,18	45,59	44,53	34,52
Saudi Arabia	41,84	75,35	42,52	59,98	56,40
Austria	30,36	24,28	16,24	35,49	23,26
B e l g i a / <i>Belgium</i>	34,04	25,79	34,97	33,61	34,45
Denmark	31,80	23,65	20,26	21,54	14,69
Perancis / <i>France</i>	161,60	96,39	84,42	116,23	109,08
Jerman / <i>Germany</i>	191,11	145,12	134,70	167,68	172,92
I t a l i a / <i>Italy</i>	100,17	54,86	33,97	48,51	48,47
Belanda / <i>Netherlands</i>	165,86	119,01	107,13	125,82	167,52
Spanyol / <i>S p a i n</i>	46,67	51,93	34,61	47,69	54,18
Portugal / <i>Portugal</i> *)	N.A	N.A	N.A	N.A	N.A
Swedia / <i>Sweden</i>	32,43	28,02	21,96	26,80	28,75
S w i s s / <i>Switzerland</i>	52,21	23,27	16,45	35,74	39,15
I n g g r i s / <i>United Kingdom</i>	284,44	170,81	107,54	133,98	160,44
Finlandia / <i>Finland</i>	11,84	7,13	4,95	7,60	5,22
Norwegia / <i>Norway</i>	23,32	54,88	12,40	18,62	22,59
Rusia / <i>Russia</i>	15,33	26,38	14,70	23,63	20,86
Amerika Serikat / <i>U S A</i>	283,83	227,55	155,71	200,85	214,36
Kanada / <i>Canada</i>	59,80	46,66	27,67	42,81	33,65
Amerika Tengah / <i>Central America</i>	15,54	13,08	5,26	6,15	15,47
Amerika Selatan / <i>South America</i>	24,04	20,61	14,65	18,05	21,29
Australia	661,27	327,85	299,19	469,27	462,48
Selandia Baru / <i>New Zealand</i>	51,94	20,93	17,90	28,00	25,64
M e s i r / <i>E g y p t</i>	1,80	2,77	1,00	0,90	1,63
Negara Lainnya / <i>Other Country</i>	856,59	402,26	369,62	733,27	514,53
<b>JUMLAH / TOTAL</b>	<b>5.428,62</b>	<b>4.496,16</b>	<b>4.037,02</b>	<b>4.797,90</b>	<b>4.521,90</b>

\*) s/d Tahun 2007 data Portugal tergabung dengan Spanyol / *The data up to 2007 included in Spain*

Sumber : Passenger Exit Survey, Kementerian Kebudayaan dan Pariwisata

Source : *Passenger Exit Survey, Ministry of Culture and Tourism*



**T a b e l - 28**  
**T a b l e - 28**

**LANJUTAN**  
**CONTINUATION**

Unit : Juta US \$ / US \$ Million

NEGARA TEMPAT TINGGAL/ COUNTRY OF RESIDENCE	2 0 0 6	2 0 0 7	2 0 0 8	2 0 0 9	2 0 1 0
(1)	(7)	(8)	(9)	(10)	(11)
Brunei Darussalam / <i>Brunei</i>	4,94	9,29	12,27	11,75	34,83
Malaysia	365,59	522,32	765,30	807,64	864,34
Filipina / <i>Philippines</i>	43,97	91,75	180,00	161,80	161,97
Singapura / <i>Singapore</i>	711,86	802,01	1.142,89	767,29	927,97
Thailand	36,96	60,83	82,16	94,06	97,46
Hong Kong	61,91	64,20	102,24	58,20	75,39
I n d i a	52,30	75,92	123,19	146,95	147,29
Jepang / <i>J a p a n</i>	405,95	377,04	654,38	435,80	409,87
K o r e a , R e p .	253,78	304,92	325,52	217,47	251,05
Pakistan	6,66	7,28	8,49	6,41	6,72
Bangladesh	12,30	6,37	11,83	7,10	10,49
Sri Lanka	8,34	6,32	5,28	6,38	7,65
T a i w a n	172,23	177,96	234,11	160,36	184,76
Rep. Rakyat Cina / <i>C h i n a</i>	114,74	223,85	375,08	350,98	433,38
Saudi Arabia	66,11	55,11	107,59	122,42	170,03
Austria	24,08	21,62	24,85	23,69	24,26
B e l g i a / <i>Belgium</i>	31,85	49,32	36,81	31,62	40,38
Denmark	6,39	21,07	28,64	22,06	26,99
Perancis / <i>France</i>	132,17	121,39	185,15	224,85	244,25
Jerman / <i>Germany</i>	119,40	132,11	223,04	186,07	217,38
I t a l i a / <i>Italy</i>	39,33	35,11	45,19	56,19	49,63
Belanda / <i>Netherlands</i>	150,62	147,12	242,12	212,72	269,20
Spanyol / <i>S p a i n</i>	94,16	71,91	46,38	44,62	47,44
Portugal / <i>Portugal*</i> )	N.A	N.A	14,56	15,40	18,75
Swedia / <i>Sweden</i>	21,23	31,98	36,63	21,51	40,94
S w i s s / <i>Switzerland</i>	49,30	25,91	45,72	60,47	55,46
I n g g r i s / <i>United Kingdom</i>	137,62	164,67	219,13	204,94	277,14
Finlandia / <i>Finland</i>	9,77	11,59	13,61	27,80	23,07
Norwegia / <i>Norway</i>	13,51	19,29	26,80	34,43	21,22
Rusia / <i>Russia</i>	59,21	79,88	148,56	111,18	136,80
Amerika Serikat / <i>U S A</i>	191,56	221,01	292,08	239,94	252,23
Kanada / <i>Canada</i>	30,40	35,54	82,36	43,95	67,70
Amerika Tengah / <i>Central America</i>	12,13	17,01	18,98	4,88	3,20
Amerika Selatan / <i>South America</i>	19,83	17,89	19,33	23,24	42,64
Australia	301,96	376,37	668,22	845,88	1.171,87
Selandia Baru / <i>New Zealand</i>	27,07	29,81	36,05	42,39	43,25
M e s i r / <i>E g y p t</i>	2,48	2,35	2,29	4,58	4,02
Negara Lainnya / <i>Other Country</i>	656,25	927,86	760,78	461,00	742,39
<b>JUMLAH / TOTAL</b>	<b>4.447,98</b>	<b>5.345,98</b>	<b>7.347,60</b>	<b>6.297,99</b>	<b>7.603,45</b>

\*) s/d Tahun 2007 data Portugal tergabung dengan Spanyol / *The data up to 2007 included in Spain*

Sumber : Passenger Exit Survey, Kementerian Kebudayaan dan Pariwisata

Source : *Passenger Exit Survey, Ministry of Culture and Tourism*

T a b e l - 29  
T a b l e - 29

RATA-RATA LAMA TINGGAL WISATAWAN MANCANEGARA  
MENURUT NEGARA TEMPAT TINGGAL 2001-2010  
AVERAGE LENGTH OF STAY OF VISITOR BY COUNTRY  
OF RESIDENCE 2001-2010

Unit : Hari / Days

NEGARA TEMPAT TINGGAL/ COUNTRY OF RESIDENCE	2 0 0 1	2 0 0 2	2 0 0 3	2 0 0 4	2 0 0 5
(1)	(2)	(3)	(4)	(5)	(6)
Brunei Darussalam / <i>Brunei</i>	8,07	6,52	11,51	6,74	6,80
Malaysia	7,61	6,32	6,35	6,08	5,56
Filipina / <i>Philippines</i>	4,97	7,98	10,89	12,06	10,86
Singapura / <i>Singapore</i>	4,99	5,04	5,82	4,32	4,98
Thailand	6,79	7,58	8,66	5,94	6,07
Hong Kong	6,81	8,07	9,60	7,72	6,35
I n d i a	8,38	11,50	12,47	12,07	9,66
Jepang / <i>J a p a n</i>	7,54	7,90	8,41	8,13	7,76
K o r e a , R e p .	6,63	6,72	7,52	8,21	6,21
Pakistan	10,40	7,00	9,32	7,10	7,71
Bangladesh	8,50	7,50	8,55	12,56	7,69
Sri Lanka	6,55	7,09	11,86	6,12	9,17
T a i w a n	7,80	8,02	8,64	7,08	6,26
Rep. Rakyat Cina / <i>C h i n a</i>	4,59	8,10	10,44	9,53	6,46
Saudi Arabia	8,07	13,14	12,38	13,98	12,85
Austria	13,15	17,63	11,71	19,03	14,66
B e l g i a / <i>Belgium</i>	13,79	18,52	13,75	17,88	15,26
Denmark	15,16	17,07	15,18	14,73	10,71
Perancis / <i>France</i>	14,92	17,79	15,56	15,60	13,93
Jerman / <i>Germany</i>	15,80	14,51	14,96	13,97	13,01
I t a l i a / <i>Italy</i>	12,80	12,62	12,82	14,10	12,16
Belanda / <i>Netherlands</i>	15,59	19,28	18,53	18,11	15,09
Spanyol / <i>S p a i n</i>	9,39	12,55	13,08	13,66	12,84
Portugal / <i>Portugal*</i> )	N.A	N.A	N.A	N.A	N.A
Swedia / <i>Sweden</i>	8,55	16,40	15,82	15,88	13,90
S w i s s / <i>Switzerland</i>	13,76	15,31	17,96	14,84	16,34
I n g g r i s / <i>United Kingdom</i>	13,46	12,55	14,27	13,32	11,80
Finlandia / <i>Finland</i>	12,01	12,33	9,22	12,30	8,35
Norwegia / <i>Norway</i>	12,66	16,08	16,91	17,16	18,30
Rusia / <i>Russia</i>	7,94	13,00	18,73	13,71	11,71
Amerika Serikat / <i>U S A</i>	12,20	12,54	13,23	12,40	13,28
Kanada / <i>Canada</i>	14,55	13,77	14,81	12,31	11,89
Amerika Tengah / <i>Central America</i>	10,87	27,50	6,00	8,50	12,67
Amerika Selatan / <i>South America</i>	10,82	17,38	10,00	13,68	16,05
Australia	11,05	10,39	11,27	11,06	10,75
Selandia Baru / <i>New Zealand</i>	12,94	11,77	10,46	11,01	14,75
M e s i r / <i>E g y p t</i>	17,75	7,67	8,50	4,40	8,13
Negara Lainnya / <i>Other Country</i>	11,97	10,81	12,18	12,27	11,72
<b>RATA-RATA / AVERAGE</b>	<b>10,49</b>	<b>9,79</b>	<b>9,69</b>	<b>9,47</b>	<b>9,05</b>

\*) s/d Tahun 2007 data Portugal tergabung dengan Spanyol / *The data up to 2007 included in Spain*

Sumber : Passenger Exit Survey, Kementerian Kebudayaan dan Pariwisata

Source : *Passenger Exit Survey, Ministry of Culture and Tourism*

T a b e l - 29

T a b e l - 29

## LANJUTAN

## CONTINUATION

Unit : Hari / Days

NEGARA TEMPAT TINGGAL/ COUNTRY OF RESIDENCE	2 0 0 6	2 0 0 7	2 0 0 8	2 0 0 9	2 0 1 0
(1)	(7)	(8)	(9)	(10)	(11)
Brunei Darussalam / <i>Brunei</i>	5,21	6,94	6,73	6,38	5,23
Malaysia	4,61	4,96	5,20	5,28	5,03
Filipina / <i>Philippines</i>	7,06	9,53	9,29	7,92	7,09
Singapura / <i>Singapore</i>	4,34	5,18	5,01	4,51	4,67
Thailand	6,64	7,43	8,76	5,77	5,78
Hong Kong	6,74	7,13	6,96	5,90	5,85
I n d i a	9,00	9,14	10,32	8,89	8,68
Jepang / <i>J a p a n</i>	7,71	6,13	7,44	6,50	6,14
K o r e a , R e p .	7,09	6,28	6,48	5,49	5,93
Pakistan	9,62	4,67	8,94	7,50	11,69
Bangladesh	4,75	7,80	8,52	11,05	11,42
Sri Lanka	4,75	7,33	7,65	6,44	11,20
T a i w a n	7,18	6,79	6,73	5,79	5,84
Rep. Rakyat Cina / <i>C h i n a</i>	7,29	7,05	7,49	6,21	5,98
Saudi Arabia	12,17	8,13	9,82	10,31	9,37
Austria	18,28	13,42	11,32	12,58	12,16
B e l g i a / <i>Belgium</i>	15,06	16,74	14,97	12,60	13,68
Denmark	8,83	12,68	14,63	12,51	13,24
Perancis / <i>France</i>	17,23	13,21	12,89	11,85	12,59
Jerman / <i>Germany</i>	14,40	13,30	12,95	12,93	12,58
I t a l i a / <i>Italy</i>	14,70	11,38	10,90	10,95	10,69
Belanda / <i>Netherlands</i>	20,45	17,17	16,24	14,10	15,52
Spanyol / <i>S p a i n</i>	17,22	9,28	10,11	12,65	12,18
Portugal / <i>Portugal*</i>	N.A	N.A	10,57	9,69	12,63
Swedia / <i>Sweden</i>	12,40	15,59	13,78	10,21	18,68
S w i s s / <i>Switzerland</i>	13,69	12,35	11,51	13,78	14,91
I n g g r i s / <i>United Kingdom</i>	14,04	10,47	11,64	10,75	11,76
Finlandia / <i>Finland</i>	12,79	13,94	12,96	19,21	12,20
Norwegia / <i>Norway</i>	9,13	12,97	11,44	11,80	11,06
Rusia / <i>Russia</i>	12,78	12,88	12,79	9,84	11,38
Amerika Serikat / <i>U S A</i>	12,02	11,69	14,01	11,11	10,55
Kanada / <i>Canada</i>	12,36	10,13	16,79	12,13	11,89
Amerika Tengah / <i>Central America</i>	12,59	7,56	11,67	7,63	11,50
Amerika Selatan / <i>South America</i>	17,80	15,31	11,29	8,95	15,88
Australia	12,86	11,64	10,79	10,22	10,56
Selandia Baru / <i>New Zealand</i>	14,16	12,93	10,19	10,06	10,16
M e s i r / <i>E g y p t</i>	5,86	5,85	4,57	8,27	6,38
Negara Lainnya / <i>Other Country</i>	10,51	10,08	10,50	9,29	9,37
<b>RATA-RATA / AVERAGE</b>	<b>9,09</b>	<b>9,02</b>	<b>8,58</b>	<b>7,69</b>	<b>8,04</b>

\*) s/d Tahun 2007 data Portugal tergabung dengan Spanyol / *The data up to 2007 included in Spain*

Sumber : Passenger Exit Survey, Kementerian Kebudayaan dan Pariwisata

Source : Passenger Exit Survey, Ministry of Culture and Tourism