



**BADAN PUSAT STATISTIK  
PROVINSI PAPUA BARAT**

Pelopor  
Data Statistik  
Terpercaya  
Untuk Semua

# Inflasi April 2019 Provinsi Papua Barat

Disampaikan Oleh :  
**Endang Retno Sri Subiyandani**

No.22/05/91 Th. XIII, 2 Mei 2019





# Kondisi Inflasi April 2019

Papua Barat  
deflasi **-0,04%**

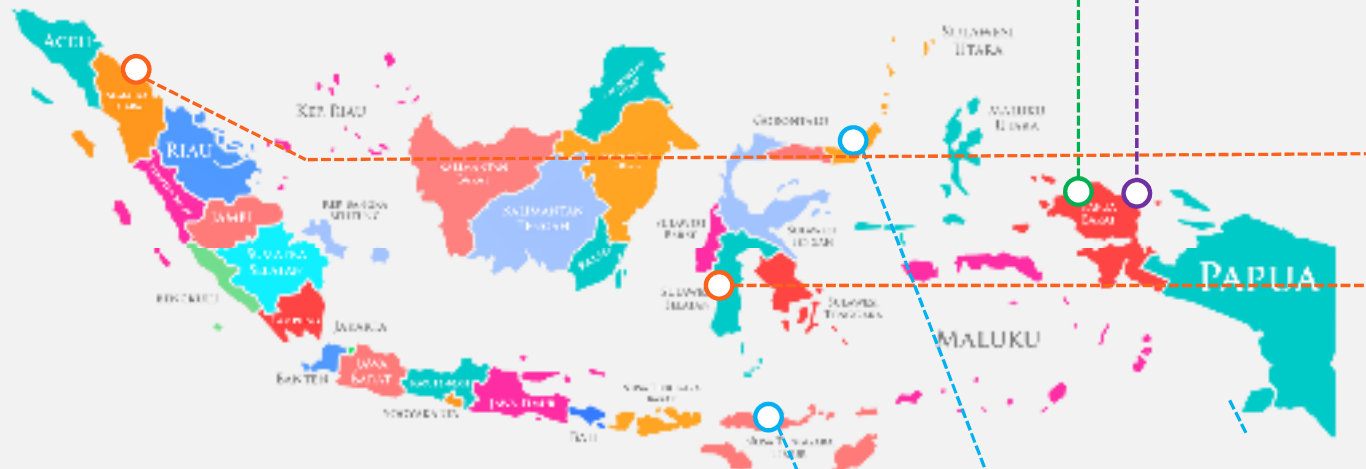

Manokwari  
Peringkat #81  
Deflasi : -0,55%

Sorong  
Peringkat #75  
Inflasi : 0,13%

## INFLASI

medan  
Inflasi Tertinggi (#1)  
Inflasi : 1,30%

parepare  
Inflasi Terendah (#50)  
Inflasi : 0,03%

## DEFLASI

manado  
Deflasi Tertinggi (#82)  
Deflasi : -1,27%

maumere  
Deflasi Terendah (#14)  
Deflasi : -0,04%



# Perkembangan Inflasi Papua Barat

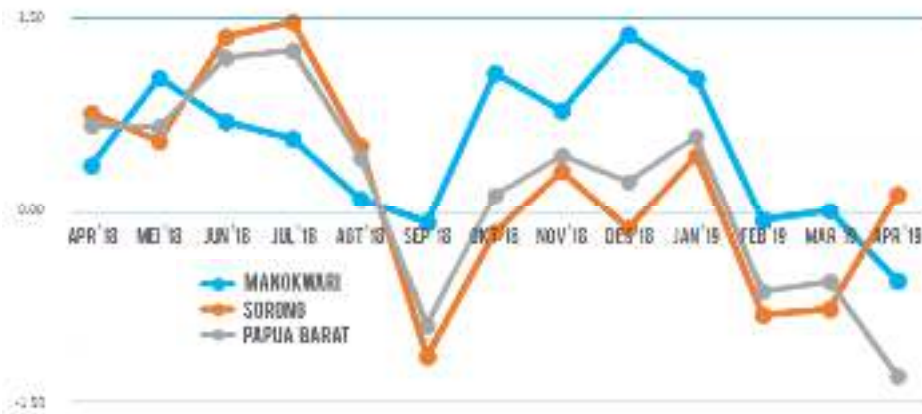

KOTA/ Wil.	BULAN															
	APR '18	MEI '18	JUN '18	JUL '18	AGT '18	SEP '18	OKT '18	NOV '18	DES '18	JAN '19	FEB '19	MAR '19	APR '19	APR '19		
MKW	0.35	1.03	0.70	0.56	0.09	-0.09	1.07	0.78	1.37	1.03	-0.08	0,08	-0.55	0.35		
SOQ	0.76	0.54	1.36	1.47	0.51	-1.14	-0.18	0.31	-0.15	0.43	-0.81	-0.77	0.13	0.76		
PABAR	0.66	0.66	1.20	1.25	0.41	-0.89	0.12	0.43	0.22	0.58	-0.63	-0.56	-1.29	0.66		

## Perbandingan Harga (IHK) april 2019

	Feb '19 Inflasi/deflasi	Des '18 Th. kalender	Mar '18 Y on Y
MKW	↓ -0,55%	↑ 0,47%	↑ 6,14%
SOQ	↑ 0,13%	↓ -1,02%	↑ 1,69%
PABAR	↓ -0,04%	↓ -0,65%	↑ 2,76%

### Keterangan :

- Inflasi/deflasi, perbandingan IHK April '19 dengan IHK Maret 2019
- Tahun Kalender, perbandingan IHK April '19 dengan IHK Desember '18
- Y on Y, perbandingan IHK April '19 dengan IHK April '18





## Laju Inflasi Kelompok Komoditas

	manokwari	sorong	Papua barat (Gabungan)
UMUM	-0,55% Th. Kal : 0,47% Y on Y : 6,14%	0,13% Th. Kal : -1,02% Y on Y : 1,69%	-0,04% Th. Kal : -0,65% Y on Y : 2,76%
Bahan Makanan	-2,89% Th. Kal : 1,72% Y on Y : -0,51%	-0,12% Th. Kal : 0,18% Y on Y : -2,64%	-0,82% Th. Kal : 0,56% Y on Y : -2,12%
Makanan Jadi, Minuman, Rokok, dan Tembakau	1,26% Th. Kal : 4,98% Y on Y : 7,55%	0,37% Th. Kal : 15,78% Y on Y : 6,11%	0,57% Th. Kal : 13,13% Y on Y : 6,44%
Perumahan, Air, Listrik, Gas, dan Bahan Bakar	0,05% Th. Kal : -4,42% Y on Y : 4,55%	0,01% Th. Kal : -4,71% Y on Y : 1,23%	0,02% Th. Kal : -4,64% Y on Y : 2,03%
Sandang	0,39% Th. Kal : -3,83% Y on Y : 4,99%	0,86% Th. Kal : -19,7% Y on Y : 2,62%	0,72% Th. Kal : -15,80% Y on Y : 3,28%
Kesehatan	1,75% Th. Kal : 1,54% Y on Y : 9,10%	0,47% Th. Kal : 9,75% Y on Y : 5,16%	0,76% Th. Kal : 7,73% Y on Y : 6,05%
Pendidikan, Rekreasi, dan Olahraga	0,07% Th. Kal : -4,72% Y on Y : 4,30%	-0,08% Th. Kal : -23,13% Y on Y : 0,30%	-0,03% Th. Kal : -18,6% Y on Y : 1,42%
Transpor, Komunikasi, dan Jasa Keuangan	-0,45% Th. Kal : 5,55% Y on Y : 19,76%	0,36% Th. Kal : -1,07% Y on Y : 6,87%	0,15% Th. Kal : 0,56% Y on Y : 9,93%



## 5 Komoditas dengan Andil Inflasi Terbesar

manokwari



**Cabai Rawit**  
Andil : 0,1468



**Talas/Keladi**  
Andil : 0,0652



**Ikan Tenggiri**  
Andil : 0,0617



**Bawang Merah**  
Andil : 0,0611



**Roti Manis**  
Andil : 0,0610

Kota sorong



**Bawang Putih**  
Andil : 0,1611



**Bawang Merah**  
Andil : 0,1211



**Angkutan Udara**  
Andil : 0,0558



**Sawi Hijau**  
Andil : 0,0340



**Roti Manis**  
Andil : 0,0337



## 5 Komoditas dengan Andil Deflasi Terbesar

manokwari



**Ikan Cakalang**  
Andil : -0,4658



**Ikan Kembung**  
Andil : -0,2803



**Ikan Ekor Kuning**  
Andil : -0,2276



**Ikan Oci**  
Andil : -0,1584



**Anggkutan Udara**  
Andil : -0,1499

Kota sorong



**Daging Ayam Ras**  
Andil : -0,0844



**Tomat Sayur**  
Andil : -0,0693



**Ikan Cakalang**  
Andil : -0,0685



**Ikan Teri**  
Andil : -0,0531



**Ikan Kawalina**  
Andil : -0,0511





## Inflasi Kota-Kota di Sulampua

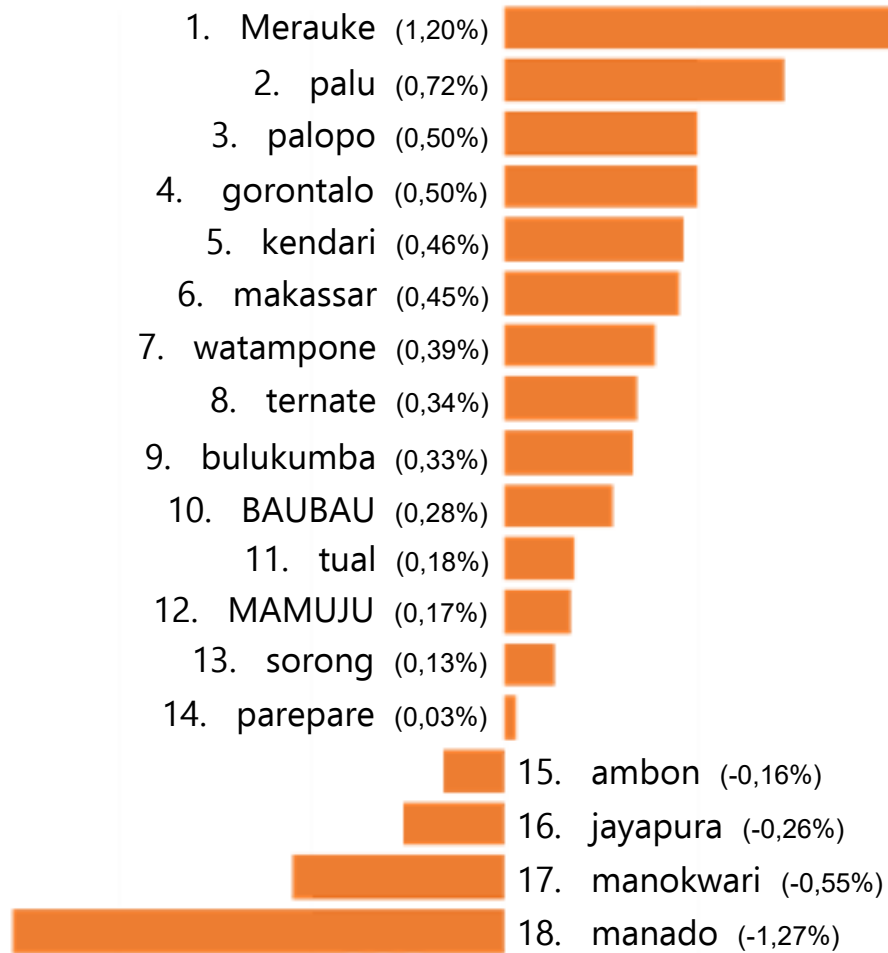



**BADAN PUSAT STATISTIK  
PROVINSI PAPUA BARAT**

Pelopor  
Data Statistik  
Terpercaya  
Untuk Semua

# Nilai Tukar Petani Provinsi Papua Barat

No. 23/05/91 Th.XIII, 01 Mei 2019







## Perkembangan Nilai Tukar Petani (NTP) Provinsi Papua Barat (Maret 19 - April 19)

### NILAI TUKAR PETANI

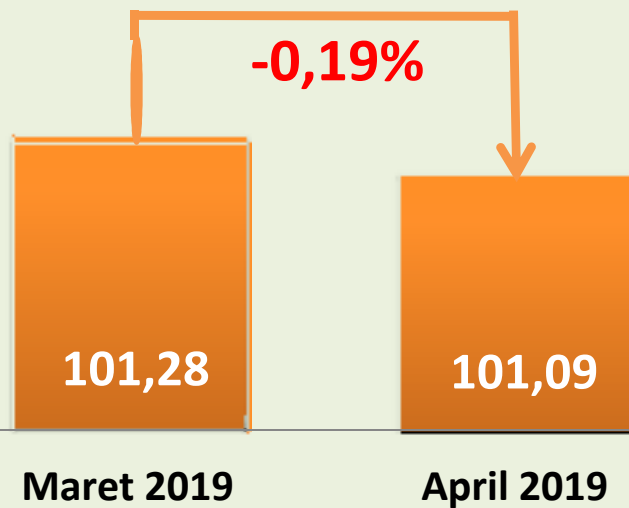

NTP Subsektor	Mar 19	Apr 19	Perubahan
Tanaman Pangan (NTPP)	107,05	107,21	↑ 0,16
Hortikultura (NTPH)	110,62	111,64	↑ 0,93
Tanaman Perkebunan Rakyat (NTPR)	97,29	96,79	↓ -0,52
Peternakan (NTPT)	99,40	98,56	↓ -0,85
Perikanan (NTNP)	96,93	95,43	↓ -1,55
- Nelayan (NTN)	97,93	96,29	↓ -1,67
- Pembudidaya Ikan (NTPi)	89,27	88,84	↓ -0,48
Nilai Tukar Usaha Pertanian (NTUP)	115,17	115,27	↑ 0,25



## NTP April 2019 Menurut Wilayah SULAMPUA (SULAWESI, MALUKU DAN PAPUA)

Papua Barat Peringkat Ke – 4 dari  
10 Provinsi di Sulampua

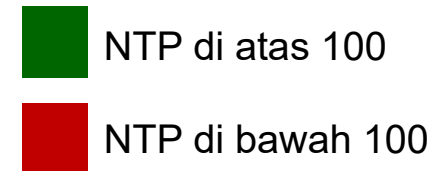
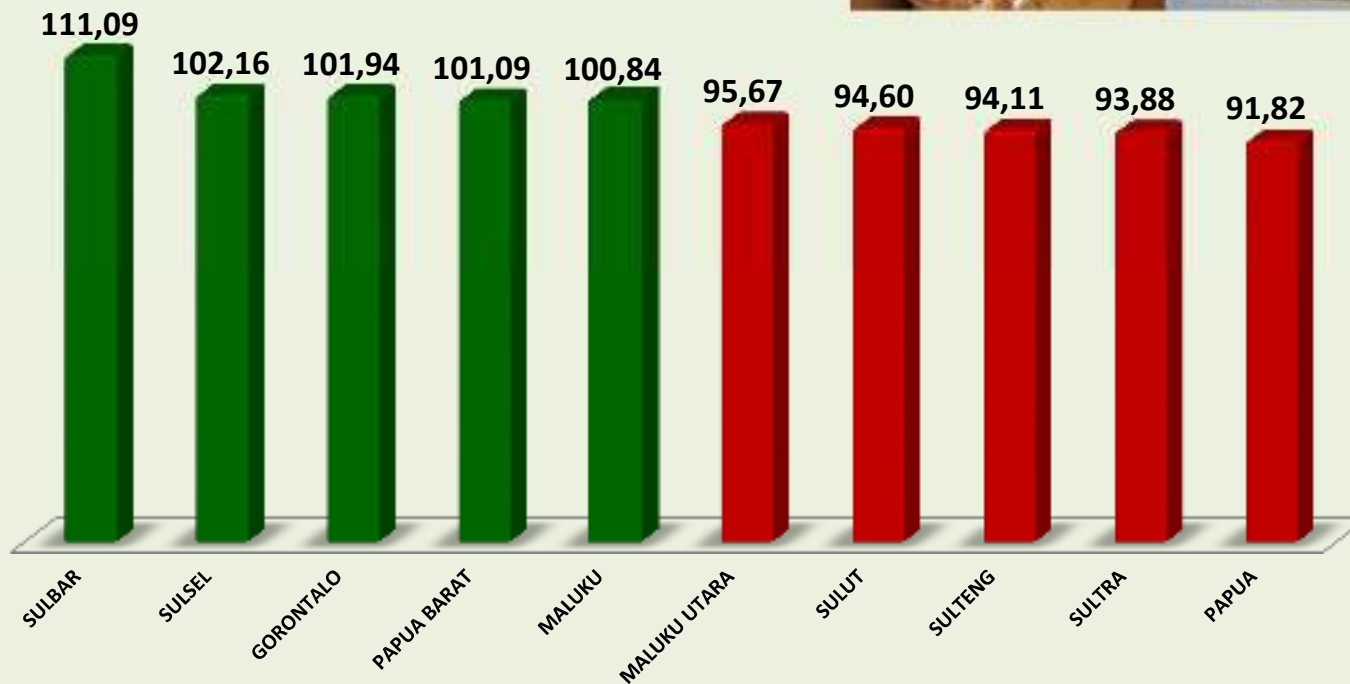



# Perkembangan NTP Papua Barat April 2018 - April 2019

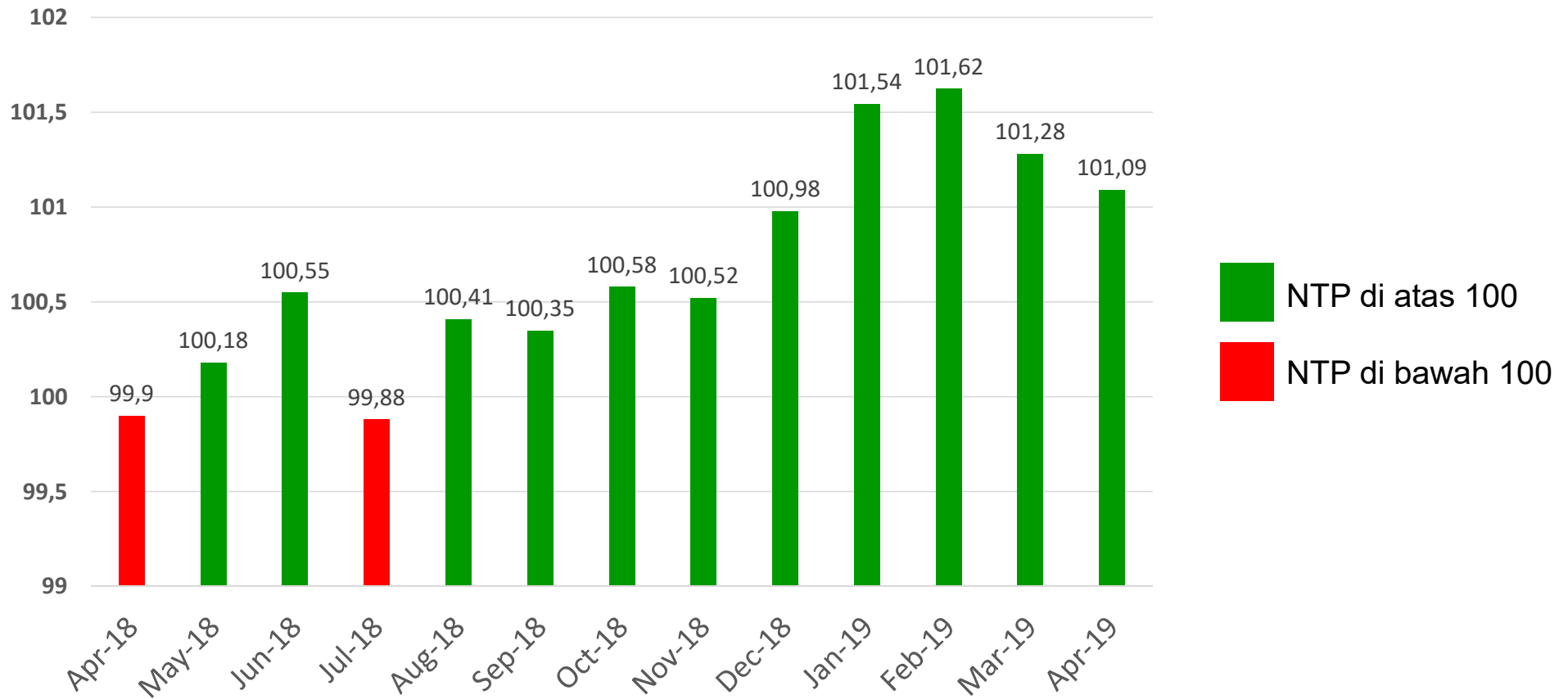



**BADAN PUSAT  
STATISTIK  
PROVINSI PAPUA BARAT**

Pelopor Data  
Statistik  
Terpercaya Untuk  
Semua

# Perkembangan Pariwisata Provinsi Papua Barat Bulan Maret 2019 (Tingkat Penghunian Kamar Hotel)

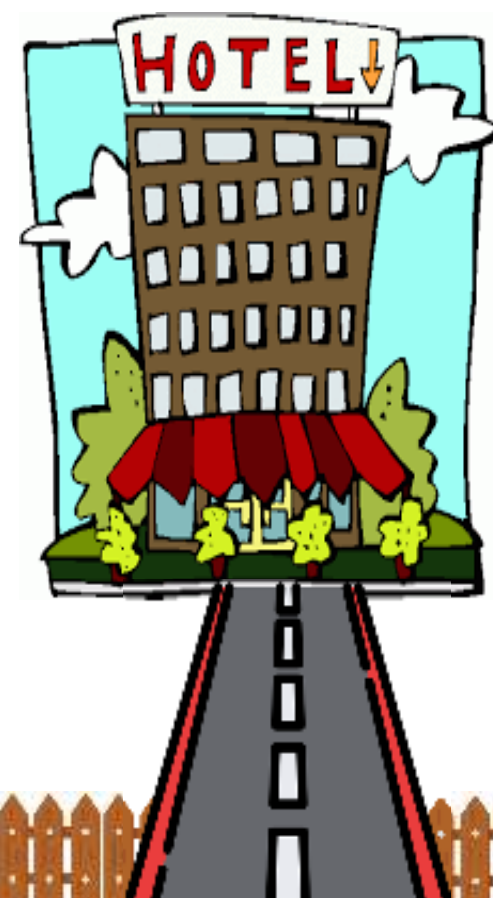



1

**TPK**

**Tingkat Penghunian Kamar Hotel**



Jumlah kamar yang telah disewakan/dihuni dibandingkan dengan jumlah kamar yang tersedia di hotel (persentase)

2

**RLMT**

**Rata-rata Lama Menginap Tamu**



Banyaknya malam tempat tidur yang dipakai dibagi dengan banyaknya tamu yang datang menginap (tamu asing dan tamu domestik)

3

**Jumlah Tamu**

**Jumlah Tamu Asing dan Tamu Domestik**



Banyaknya orang yang menginap dihotel (tamu asing dan domestik)



# Statistik Pariwisata

(Bulan Maret 2019)



**TPK**  
47,91

**Naik 1,89 Persen**  
dibandingkan dengan  
Bulan Februari 2019



**RLMT**  
1,50 [Tamu Asing]  
(**Turun 50,19 Persen** dibandingkan  
Bulan Februari 2019)

2,36 [Tamu Domestik]  
(**NAIK 33,74 Persen** dibandingkan  
Bulan Februari 2019)

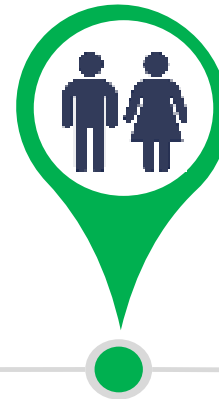

**Jumlah Tamu Domestik**  
18.928 Orang

**Bertambah 5.141 orang**  
dibandingkan dengan  
Bulan Februari 2019



**Jumlah Tamu Asing**  
2.006 Orang

**bertambah 401 orang**  
dibandingkan dengan  
Bulan Februari 2019





**BADAN PUSAT STATISTIK  
PROVINSI PAPUA BARAT**

Pelopor  
Data Statistik  
Terpercaya  
Untuk Semua

# Nilai Tukar Petani Provinsi Papua Barat

No. 23/05/91 Th.XIII, 01 Mei 2019





## Perkembangan Nilai Tukar Petani (NTP) Provinsi Papua Barat (Maret 19 - April 19)

### NILAI TUKAR PETANI

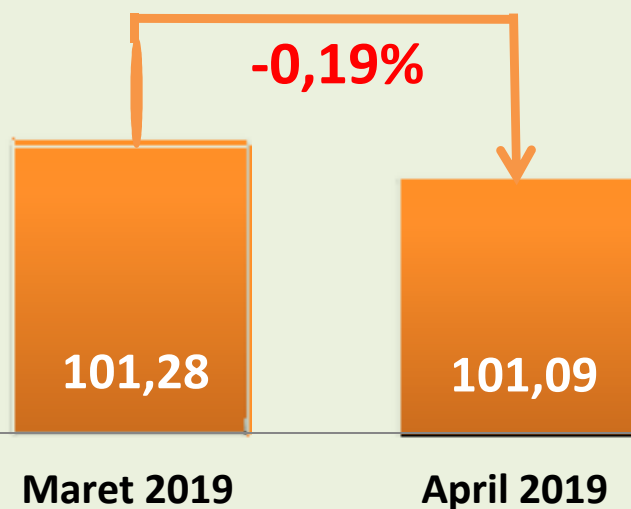

NTP Subsektor	Mar 19	Apr 19	Perubahan
Tanaman Pangan (NTPP)	107,05	107,21	↑ 0,16
Hortikultura (NTPH)	110,62	111,64	↑ 0,93
Tanaman Perkebunan Rakyat (NTPR)	97,29	96,79	↓ -0,52
Peternakan (NTPT)	99,40	98,56	↓ -0,85
Perikanan (NTNP)	96,93	95,43	↓ -1,55
- Nelayan (NTN)	97,93	96,29	↓ -1,67
- Pembudidaya Ikan (NTPi)	89,27	88,84	↓ -0,48
Nilai Tukar Usaha Pertanian (NTUP)	115,17	115,27	↑ 0,25



## NTP April 2019 Menurut Wilayah SULAMPUA (SULAWESI, MALUKU DAN PAPUA)

Papua Barat Peringkat Ke – 4 dari  
10 Provinsi di Sulampua

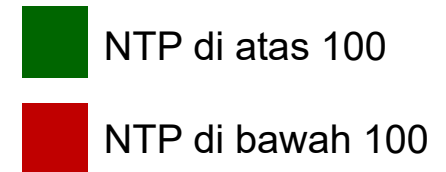
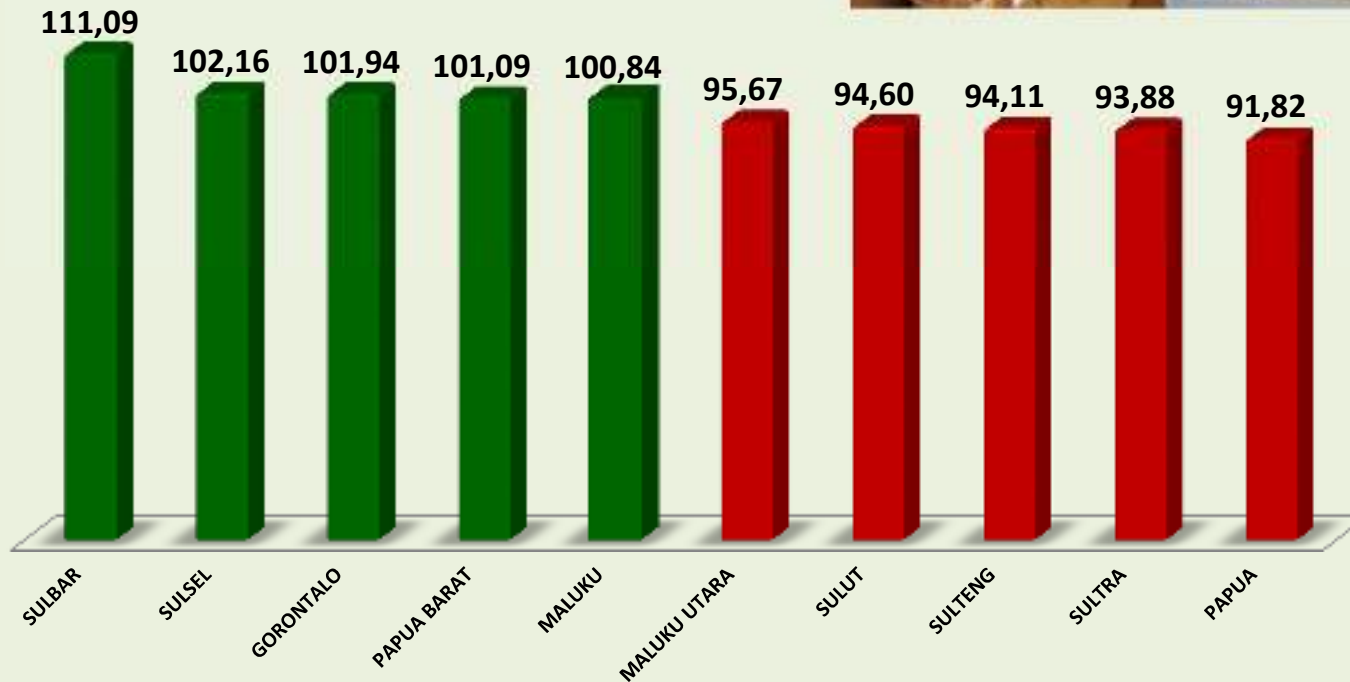





# Perkembangan NTP Papua Barat April 2018 - April 2019

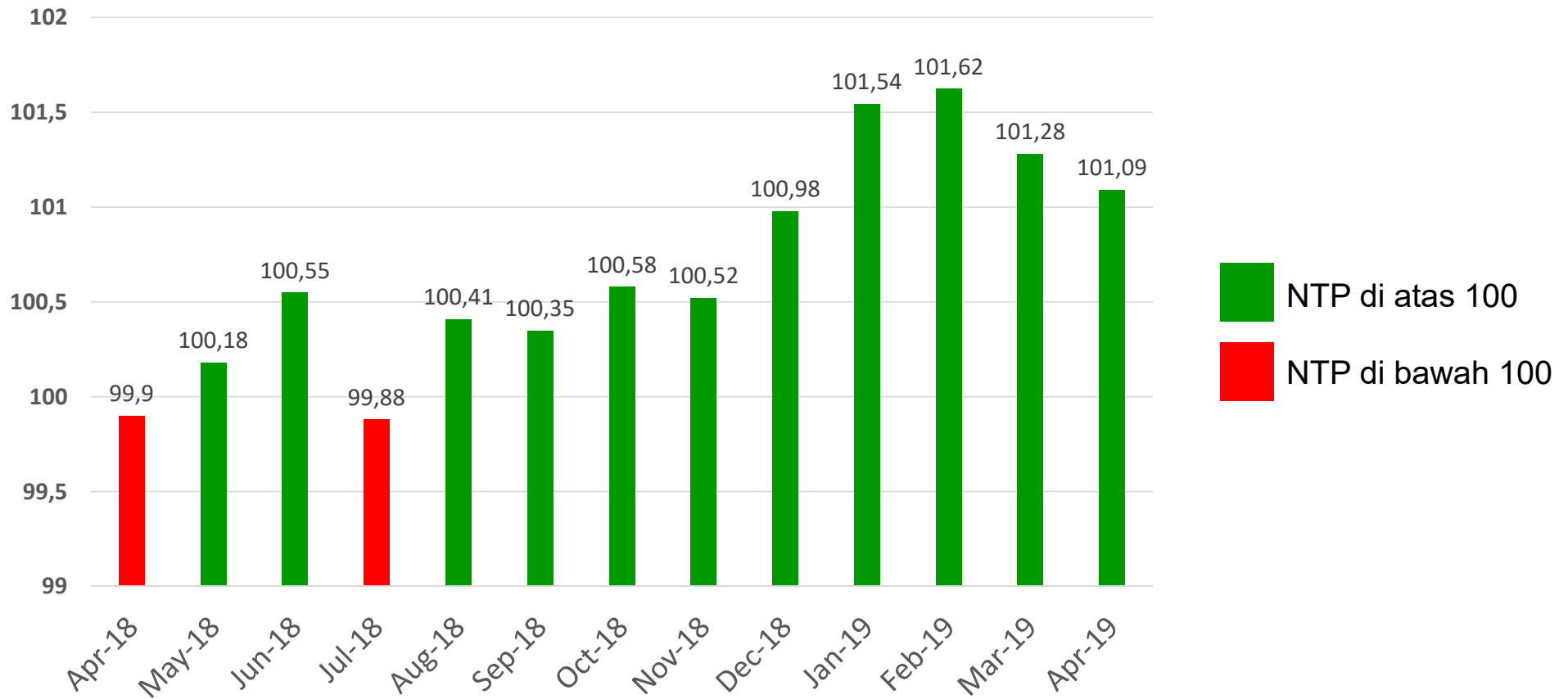



**BADAN PUSAT  
STATISTIK  
PROVINSI PAPUA BARAT**

# Perkembangan Pariwisata Provinsi Papua Barat Bulan Maret 2019 (Tingkat Penghunian Kamar Hotel)

Pelopor Data  
Statistik  
Terpercaya Untuk  
Semua

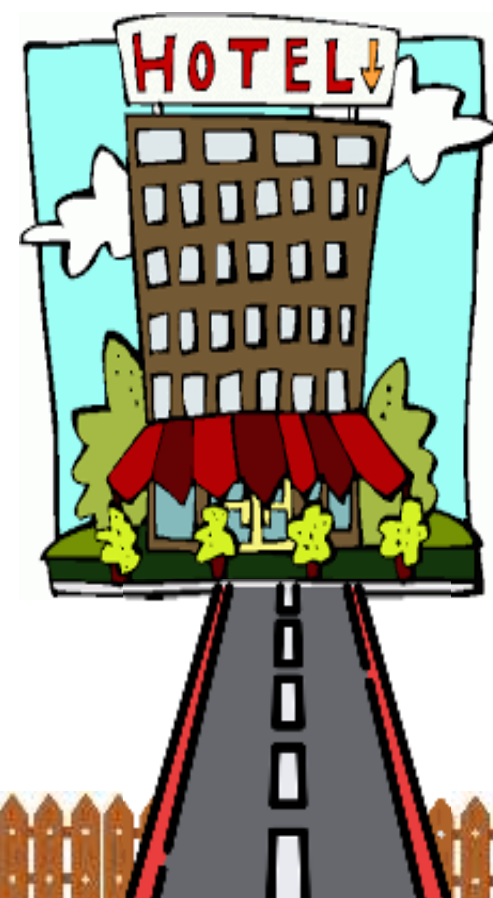



1

**TPK**

**Tingkat Penghunian Kamar Hotel**



Jumlah kamar yang telah disewakan/dihuni dibandingkan dengan jumlah kamar yang tersedia di hotel (persentase)

2

**RLMT**

**Rata-rata Lama Menginap Tamu**



Banyaknya malam tempat tidur yang dipakai dibagi dengan banyaknya tamu yang datang menginap (tamu asing dan tamu domestik)

3

**Jumlah Tamu**

**Jumlah Tamu Asing dan Tamu Domestik**



Banyaknya orang yang menginap dihotel (tamu asing dan domestik)

# Statistik Pariwisata

(Bulan Maret 2019)



TPK  
47,91

**Naik 1,89 Persen**  
dibandingkan dengan  
Bulan Februari 2019



RLMT  
1,50 [Tamu Asing]  
(**Turun 50,19 Persen** dibandingkan  
Bulan Februari 2019)

2,36 [Tamu Domestik]  
(**NAIK 33,74 Persen** dibandingkan  
Bulan Februari 2019)

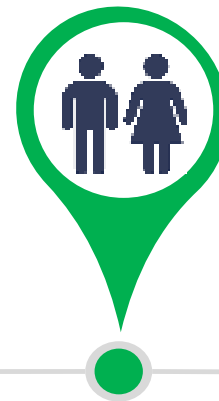

Jumlah Tamu  
Domestik  
18.928 Orang

**Bertambah 5.141 orang**  
dibandingkan dengan  
Bulan Februari 2019



Jumlah Tamu  
Asing  
2.006 Orang

**bertambah 401 orang**  
dibandingkan dengan  
Bulan Februari 2019







**BADAN PUSAT STATISTIK  
PROVINSI PAPUA BARAT**

No. 25/05/91 TH. XIII, 2 Mei 2019

# **Berita Resmi Statistik**

## **Pertumbuhan Produksi Industri Manufaktur Besar dan Sedang serta Mikro dan Kecil Provinsi Papua Barat Triwulan I Tahun 2019**

**INDUSTRI BESAR  
SEDANG (IBS)**



**INDUSTRI MIKRO KECIL  
(IMK)**



## PERTUMBUHAN PRODUKSI **INDUSTRI MANUFAKTUR** PROVINSI PAPUA BARAT TRIWULAN I TAHUN 2019





*BADAN PUSAT STATISTIK  
PROVINSI PAPUA BARAT*

# INDUSTRI BESAR SEDANG

**TRIWULAN I 2019**





# PERTUMBUHAN PRODUKSI INDUSTRI BESAR SEDANG (IBS) PROVINSI PAPUA BARAT TRIWULAN I TAHUN 2019

## IB

Pertumbuhan produksi  
IBS Triwulan I – 2019

- Turun sebesar -  
**5,97%**  
(Q to Q)

- Turun sebesar -  
**18,35%**  
(Y on Y)



### Laju Pertumbuhan IBS Triwulanan Q-to-Q (%)

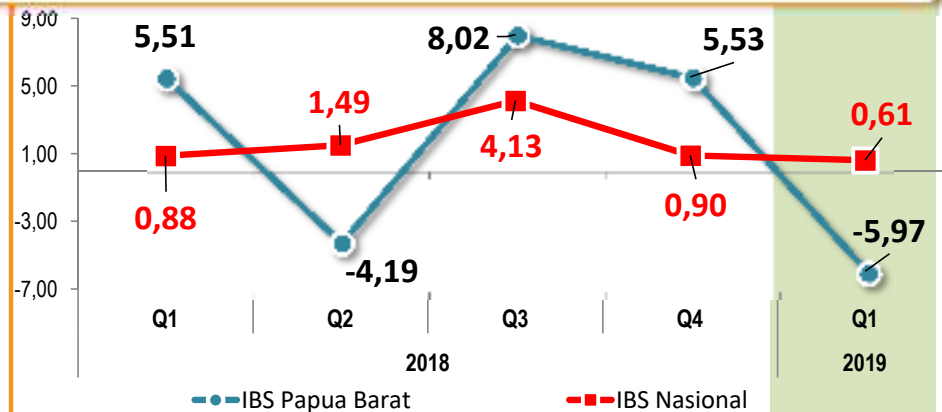

### Laju Pertumbuhan IBS Triwulanan Y-on-Y (%)

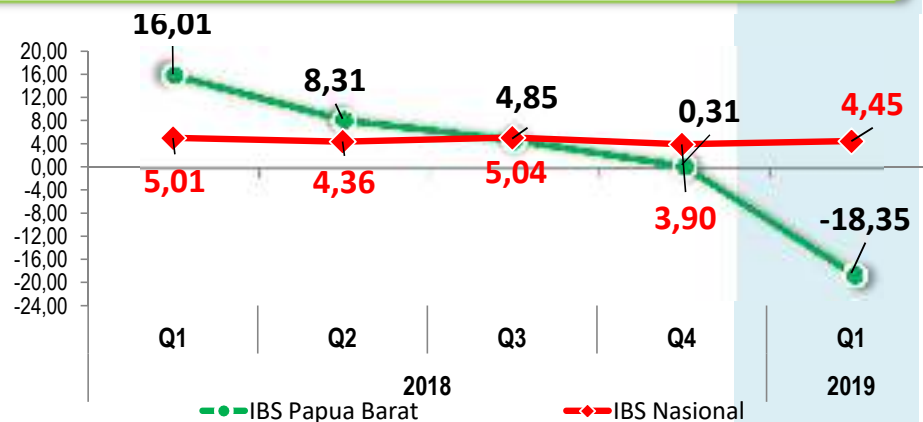



## Pertumbuhan Produksi Industri Manufaktur Besar dan Sedang Provinsi Papua Barat

Menurut Jenis Industri Triwulan I Tahun 2019

Kode KBLI	Jenis Industri	Pertumbuhan Produksi Q-to-Q (%)	Pertumbuhan Produksi Y-on-Y (%)
(1)	(2)	(3)	(4)
10	Industri Makanan	6,16	-63,20
11	Industri Minuman	2,26	7,33
16	Industri Kayu, Barang dari Kayu dan Gabus (Tidak Termasuk Furnitur) dan Barang Anyaman dari Bambu, Rotan dan Sejenisnya	-9,06	30,66
33	Jasa Reparasi dan Pemasangan Mesin dan Peralatan	-12,34	36,46
	<b>Total IBS</b>	<b>-5,97</b>	<b>-18,35</b>

### Pertumbuhan Q-to-Q

Pertumbuhan **Positif** Terbesar  
Industri Makanan **6,16 persen**

Pertumbuhan **Negatif** Terbesar  
Industri Jasa Reparasi **-12,34 persen**

### Pertumbuhan Y-on-Y

Pertumbuhan **Positif** Terbesar  
Industri Jasa Reparasi **36,46 persen**

Pertumbuhan **Negatif** Terbesar  
Industri Makanan **-63,20 persen**





*BADAN PUSAT STATISTIK  
PROVINSI PAPUA BARAT*

# INDUSTRI MIKRO DAN KECIL

TRIWULAN I 2019





# Pertumbuhan Produksi Industri Manufaktur Mikro dan Kecil (IMK) Papua Barat Triwulan I Tahun 2019

## IMK

Pertumbuhan produksi IMK Triwulan I – 2019

- Naik sebesar **5,83%** (Q to Q)
- Naik sebesar **15,50%** (Y on Y)



### Laju Pertumbuhan IMK Triwulanan Q-to-Q (%)

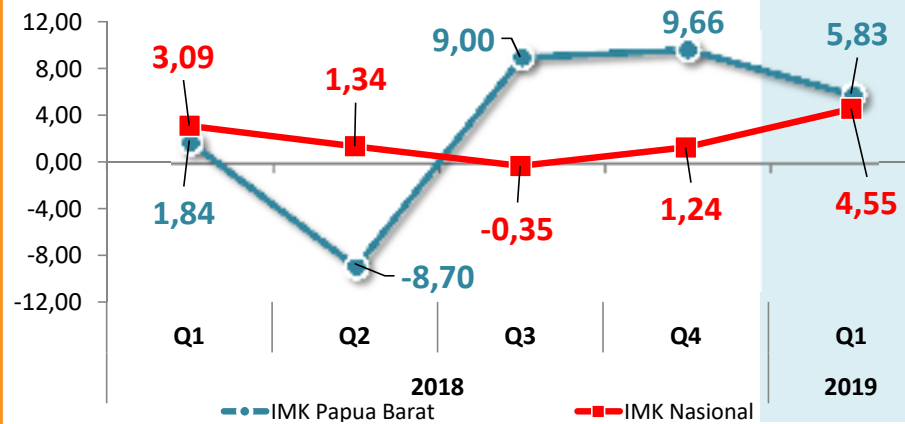

### Laju Pertumbuhan IMK Triwulanan Y-on-Y (%)

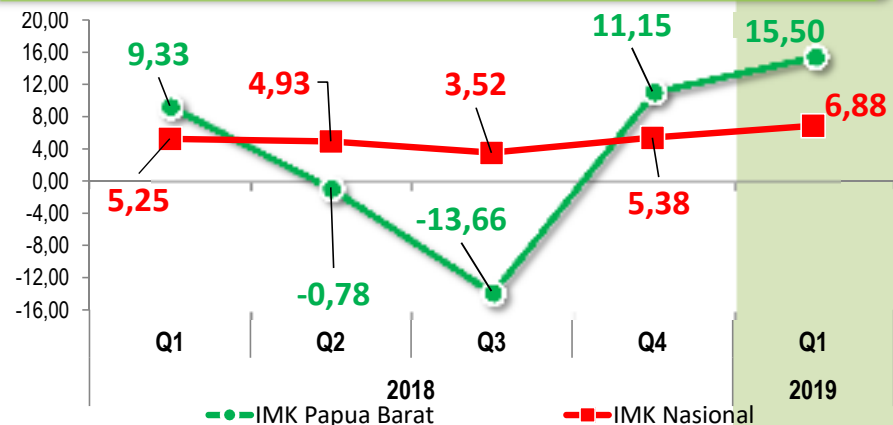



## Pertumbuhan Produksi Industri Manufaktur Mikro dan Kecil Papua Barat Menurut Jenis Industri, Triwulan I Tahun 2019

No	Kode KBLI*	Jenis industri	Pertumbuhan Triwulan I (%)	
			q-to-q	y-on-y
(1)	(2)	(3)	(4)	(6)
1	10	Industri Makanan	-0.28	-14.60
2	11	Industri Minuman	4.75	23.85
3	13	Industri Tekstil	-8.03	-43.22
4	14	Industri Pakaian Jadi	5.62	42.98
5	16	Industri Kayu, Barang dari Kayu, Barang dari Kayu dan Gabus (Tidak Termasuk Furniture) dan Barang Anyaman dari Bambu, Rotan dan Sejenisnya	2.10	4.34
6	18	Industri Percetakan dan Reproduksi Media Rekam	66.65	1.72
7	23	Industri Barang Galian Bukan Logam	5.10	0.63
8	25	Industri Barang Logam bukan Masin dan Peralatannya	-4.77	-18.33
9	31	Industri Furniture	-4.77	28.15
10	32	Industri Pengolahan Lainnya	11.68	3.17
<b>IMK (Industri Mikro dan Kecil)</b>			<b>5.83</b>	<b>15.50</b>

### Pertumbuhan Q-to-Q

Pertumbuhan **Positif** Terbesar  
*Industri Percetakan dan Reproduksi Media Rekam* **66,65 persen**

Pertumbuhan **Negatif** Terbesar  
*Industri Tekstil* **-8,03 persen**

### Pertumbuhan Y-on-Y

Pertumbuhan **Positif** Terbesar  
*Industri Pakaian Jadi* **42,98 persen**

Pertumbuhan **Negatif** Terbesar  
*Industri Tekstil* **-43,22 persen**



TERIMA  
KASIH