

# TAHUN 2016

## KECAMATAN SUKOREJO DALAM ANGKA



**BADAN PUSAT STATISTIK  
KABUPATEN KENDAL**

---

**SUKOREJO DALAM ANGKA 2016**  
**SUKOREJO IN FIGURES 2016**

ISSN : 0852 - 0235

Nomor Publikasi/ *Publication Number* : 33241601

Nomor Katalog BPS/ *Catalog Number of BPS* : 1102001.3324020

Ukuran Buku/ *Book Size* : 21 x 15 cm

Jumlah Halaman/ *Number of Page* : 104 Halaman/ Pages

Naskah/ *Manuscript* :  
Plt. Koordinator Statistik Kecamatan Sukorejo  
*District Statistical Officer Sukorejo*

Diterbitkan Oleh/ *Published By* :  
BPS Kabupaten Kendal

Boleh dikutip dengan menyebutkan sumbernya/  
*May be cited with the reference of the source*

---

---

**PETA WILAYAH  
KECAMATAN SUKOREJO**  
*Map of SUKOREJO*

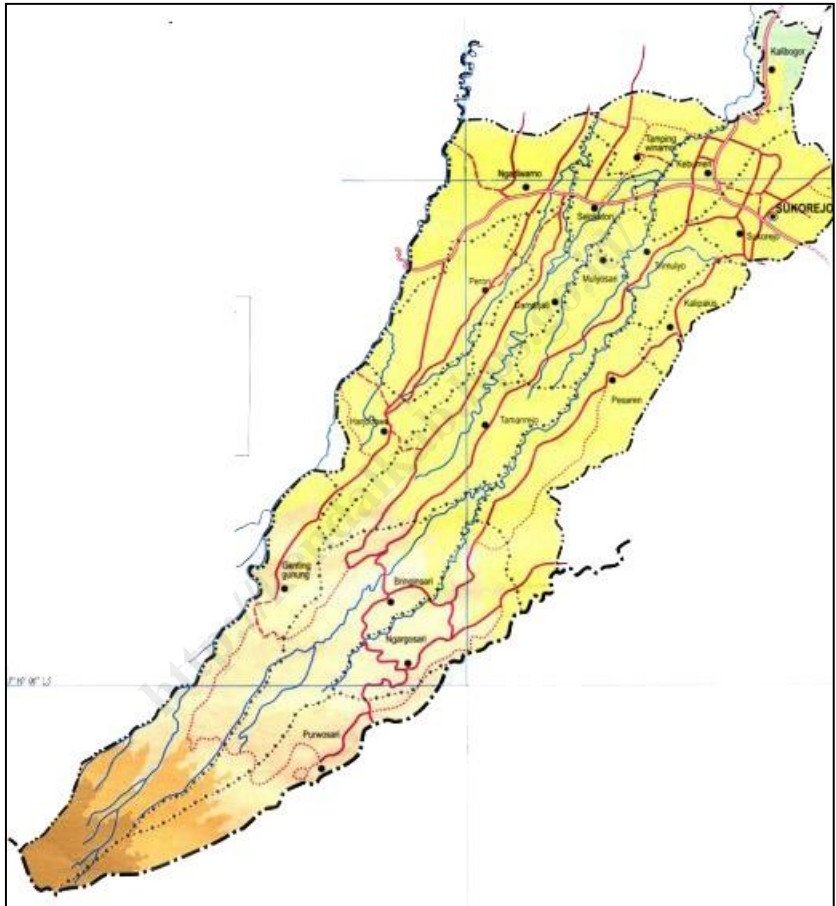

---

## KATA SAMBUTAN

**Assalamu'alaikum Wr.Wb..**

Alhamdulillah, segala puji bagi Allah SWT akhirnya buku *KECAMATAN SUKOREJO DALAM ANGKA 2016* ini dapat terbit sesuai jadwal. Ucapan terima kasih yang tak terhingga Saya ucapkan kepada Koordinator Statistik Kecamatan Sukorejo yang telah berupaya maksimal menyusun buku ini.

Buku ini merupakan sumber data dan informasi yang sangat penting dalam perencanaan pembangunan, utamanya yang berkaitan dengan kondisi sosial, ekonomi, dan berbagai hal lainnya.

Semoga buku ini dapat dijadikan sumber data dan informasi dalam pelaksanaan tugas baik di bidang pemerintahan, pembangunan, maupun kemasyarakatan di era sekarang ini.

Akhirnya, semoga buku ini benar-benar dapat dimanfaatkan oleh semua pihak, dalam rangka lebih memacu perkembangan pembangunan di Kecamatan Sukorejo.

**Wassalamu'alaikum Wr. Wb.**

Sukorejo, Juli 2016  
**CAMAT SUKOREJO,**



**RIPURWANTO, SH**

**Pembina Tk. I**

**NIP. 19630310 198510 1 002**

---

## KATA PENGANTAR

Publikasi Kecamatan Sukorejo Dalam Angka 2016 merupakan publikasi yang diterbitkan oleh Badan Pusat Statistik Kabupaten Kendal. Publikasi ini berisi berbagai data dan informasi terpilih seputar Kecamatan Sukorejo, yang dianalisis secara sederhana untuk membantu pengguna data memahami perkembangan pembangunan serta potensi yang ada di Kecamatan Sukorejo.

Publikasi Kecamatan Sukorejo Dalam Angka 2016 berisi tentang berbagai hal untuk melengkapi publikasi statistik yang sudah terbit secara rutin setiap tahun. Berbeda dengan publikasi-publikasi yang sudah ada, publikasi ini lebih menekankan pada analisis (sederhana).

Semoga publikasi ini bermanfaat bagi para pengguna data sekaligus dapat memperkaya akan kebutuhan data statistik di Kecamatan Sukorejo.

Akhirnya, Saya ucapkan terima kasih yang sebesar-besarnya kepada semua pihak yang telah membantu dalam penerbitan publikasi ini. Saran yang konstruktif sangat kami harapkan demi perbaikan publikasi di masa yang akan datang.

Sukorejo, Juli 2016  
Koordinator Statistik Kecamatan  
Sukorejo



**ANDY TRI ASTANTO, A.Md**  
**NIP. 19830816 201101 1 009**

---

## DAFTAR ISI

	Halaman
Bab I Geografis .....	1
Bab II Pemerintahan .....	16
Bab III Kependudukan .....	27
Bab IV Sosial .....	46
Bab V Pertanian .....	78
Bab VI Perhubungan .....	94
Bab VII Keuangan .....	98

---

## DAFTAR TABEL

	Halaman
<b>BAB I. GEOGRAFIS</b>	
Tabel 1.1.	Letak Geografis Wilayah Kecamatan Sukorejo 3
Tabel 1.2.	Luas Wilayah Menurut Desa Tahun 2015 4
Tabel 1.3.	Jarak Kantor Desa ke Ibu Kota Kecamatan Sukorejo Tahun 2015 5
Tabel 1.4.	Luas Wilayah Kecamatan Sukorejo Menurut Jenis Penggunaan Tahun 2015 6
Tabel 1.5.	Luas Lahan Sawah Menurut Desa dan Jenis Pengairannya (Hektar) Tahun 2015 7
Tabel 1.6.	Luas Lahan Bukan Sawah Menurut Desa dan Jenisnya (Hektar) Tahun 2015 9
Tabel 1.7.	Luas Lahan Bukan Pertanian Menurut Desa dan Jenisnya (Hektar) Tahun 2015 12
Tabel 1.8.	Banyaknya Hari Hujan Menurut Bulan Tahun 2013 - 2015 13
Tabel 1.9.	Banyaknya Curah Hujan Menurut Bulan Tahun 2013 - 2015 14
<b>BAB II. PEMERINTAHAN</b>	
Tabel 2.1.	Banyaknya Dusun/Dukuh, Rukun Warga (RW), dan Rukun Tetangga (RT) Menurut Desa Tahun 2015 18
Tabel 2.2.	Banyaknya Balai Desa dan Kantor Desa Tahun 2015 19
Tabel 2.3.	Banyaknya Perangkat Desa Menurut Desa Tahun 2015 20
Tabel 2.4.	Banyaknya Surat Pemberitahuan Pajak Terdaftar (SPT) Menurut Desa Tahun 2013 - 2015 24
Tabel 2.5.	Pemasukan Pajak Bumi dan Bangunan (PBB) Menurut Desa Tahun 2013 - 2015 25
<b>BAB III. KEPENDUDUKAN</b>	
Tabel 3.1.	Jumlah Penduduk Menurut Jenis Kelamin Tahun 2005- 29

---

	2015	
Tabel 3.2.	Jumlah Penduduk Menurut Jenis Kelamin dan Sex Rasio Dirinci Per Desa Tahun 2015	30
Tabel 3.3.	Jumlah Penduduk, Rumah Tangga, dan Rata - rata Anggota Rumah Tangga Menurut Desa Tahun 2015	31
Tabel 3.4.	Luas Wilayah, Jumlah Penduduk, dan Kepadatan Penduduk Menurut Desa Tahun 2015	32
Tabel 3.5.	Laju Pertumbuhan Penduduk Menurut Desa Tahun 2014 - 2015	33
Tabel 3.6.	Jumlah Penduduk Menurut Kelompok Umur dan Jenis Kelamin Tahun 2013	34
Tabel 3.7.	Jumlah Penduduk Menurut Kelompok Umur dan Jenis Kelamin Tahun 2014	35
Tabel 3.8.	Jumlah Penduduk Menurut Kelompok Umur dan Jenis Kelamin Tahun 2015	36
Tabel 3.9.	Banyaknya Akseptor KB Aktif Menurut Desa dan Jenis Kontrasepsi Tahun 2015	37
Tabel 3.10.	Banyaknya Pemeluk Agama Menurut Desa Tahun 2015	40
Tabel 3.11.	Banyaknya Tempat Ibadah Menurut Desa Tahun 2015	42
Tabel 3.12.	Banyaknya Calon Jamaah Haji Menurut Desa Tahun 2013 - 2015	43
Tabel 3.13.	Banyaknya Nikah, Talak, Cerai, dan Rujuk Menurut Desa Tahun 2015	44

**BAB IV. SOSIAL**

Tabel 4.1.	Rasio Murid – Sekolah dan Rasio Murid - Guru Taman Kanak-Kanak (TK) Menurut Desa Tahun 2015	48
Tabel 4.2.	Rasio Murid – Sekolah dan Rasio Murid - Guru Sekolah Dasar Negeri (SDN) Menurut Desa Tahun 2015	49
Tabel 4.3.	Rasio Murid – Sekolah dan Rasio Murid - Guru Sekolah Dasar (SD) Swasta Menurut Desa Tahun 2015	50
Tabel 4.4.	Rasio Murid – Sekolah dan Rasio Murid - Guru Madrasah Ibtidaiyah (MI) Menurut Desa Tahun 2015	51



---

	Halaman	
Tabel 4.5.	Rasio Murid – Sekolah dan Rasio Murid - Guru Sekolah Menengah Pertama Negeri Menurut Desa Tahun 2015	52
Tabel 4.6.	Rasio Murid – Sekolah dan Rasio Murid - Guru Sekolah Menengah Pertama Swasta Menurut Desa Tahun 2015	53
Tabel 4.7.	Rasio Murid – Sekolah dan Rasio Murid - Guru Madrasah Tsanawiyah (MTS) Menurut Desa Tahun 2015	54
Tabel 4.8.	Rasio Murid – Sekolah dan Rasio Murid - Guru Sekolah Menengah Atas Negeri(SMAN) Menurut Desa Tahun 2015	55
Tabel 4.9.	Rasio Murid – Sekolah dan Rasio Murid - Guru Sekolah Menengah Atas (SMA) Swasta Menurut Desa Tahun 2015	56
Tabel 4.10.	Rasio Murid – Sekolah dan Rasio Murid - Guru Sekolah Menengah Kejuruan Negeri (SMKN) Menurut Desa Tahun 2015	57
Tabel 4.11.	Rasio Murid – Sekolah dan Rasio Murid - Guru Sekolah Menengah Kejuruan (SMK) Swasta Menurut Desa Tahun 2015	58
Tabel 4.12.	Rasio Murid – Sekolah dan Rasio Murid - Guru Madrasah Aliyah (MA) Menurut Desa Tahun 2015	59
Tabel 4.13.	Banyaknya Tenaga Kesehatan Menurut Desa Tahun 2015	60
Tabel 4.14.	Banyaknya Fasilitas Kesehatan Menurut Desa Tahun 2015	61
Tabel 4.15.	Banyaknya Sarana Air Bersih Menurut Desa Tahun 2015	64
Tabel 4.16.	Banyaknya Keluarga Menurut Desa dan Jenis Tahapan Tahun 2015	65
Tabel 4.17.	Banyaknya Penderita Cacat Menurut Desa dan Jenis Cacat Tahun 2015	66
Tabel 4.18.	Banyaknya Penyandang Sosial Menurut Desa dan Jenis Penyandang Sosial Tahun 2015	68

---

	Halaman	
Tabel 4.19.	Banyaknya Lapangan Olahraga Menurut Desa Tahun 2015	70
Tabel 4.20.	Jumlah Bantuan Program Keluarga Harapan (PKH) Tahap I Menurut Desa Tahun 2015	71
Tabel 4.21.	Jumlah Bantuan Program Keluarga Harapan (PKH) Tahap II Menurut Desa Tahun 2015	72
Tabel 4.22.	Jumlah Bantuan Program Keluarga Harapan (PKH) Tahap III Menurut Desa Tahun 2015	73
Tabel 4.23.	Jumlah Bantuan Program Keluarga Harapan (PKH) Tahap IV Menurut Desa Tahun 2015	74
Tabel 4.24.	Banyaknya Rumah Tangga Sasaran Hasil Pendataan	75
Tabel 4.25.	Jumlah Penerima Program Raskin Tahun 2014 - 2016	76

#### **BAB V. PERTANIAN**

Tabel 5.1.	Luas Panen dan Produksi Padi Sawah dan Padi Ladang Menurut Desa Tahun 2015	80
Tabel 5.2.	Luas Panen dan Produksi Tanaman Padi dan Palawija Menurut Desa Tahun 2015	81
Tabel 5.3.	Luas Panen dan Produksi Tanaman Hortikultura Semu-sim Menurut Komoditas Tahun 2015	85
Tabel 5.4.	Produksi Tanaman Hortikultura Tahunan Menurut Komoditas Tahun 2015	86
Tabel 5.5.	Luas Areal dan Produksi Tanaman Perkebunan Menurut Komoditas Tahun 2015	87
Tabel 5.6.	Produksi dan Nilai Produksi Perikanan Menurut Komoditas Tahun 2015	88
Tabel 5.7.	Banyaknya Unggas Menurut Desa Tahun 2015	89
Tabel 5.8.	Banyaknya Ternak Menurut Desa dan Jenis Ternak Tahun 2015	91

#### **BAB VI. PERHUBUNGAN**

Tabel 6.1.	Jenis Permukaan, Kondisi dan Kelas Jalan Tahun 2013 - 2015	96
------------	--	----

**BAB VII. KEUANGAN**

Tabel 7.1.	Banyaknya Bank Menurut Desa Tahun 2015	100
Tabel 7.2.	Banyaknya Lembaga Keuangan Bukan Bank Menurut Desa Tahun 2015	101
Tabel 7.3.	Banyaknya Pasar Menurut Desa Tahun 2015	102
Tabel 7.4.	Jumlah Dana Desa Yang Bersumber Dari APBN Dirinci Per Desa Tahun Anggaran 2015	103

<http://kendalkab.bps.go.id/>

---

## DAFTAR GRAFIK

		Halaman
Grafik 1.	Perbandingan Luas Wilayah Kecamatan Sukorejo Menurut Jenis Penggunaan Tahun 2015	15
Grafik 2.	Banyaknya Perangkat Desa Tahun 2015	26
Grafik 3.	Penduduk Kecamatan Sukorejo Menurut Kelompok Umur dan Jenis Kelamin Tahun 2015	45
Grafik 4.	Perbandingan Jumlah Murid di Kecamatan Sukorejo Tahun 2015	77
Grafik 5.	Jumlah Ternak Menurut Jenisnya Tahun 2015	93
Grafik 6.	Panjang Jalan Menurut Jenis Permukaan Tahun 2015	97
Grafik 7.	Jumlah Dana Desa Menurut Desa Tahun 2015 (Ribu Rupiah)	104



# 1

---

## GEOGRAFI DAN IKLIM

---

## **BAB I. GEOGRAFIS**

Kecamatan Sukorejo merupakan satu dari 20 kecamatan di Kabupaten Kendal Propinsi Jawa Tengah, dengan wilayah sebelah Utara berbatasan dengan Kecamatan Pageruyung, sebelah Selatan berbatasan dengan Kabupaten Temanggung, sebelah Timur berbatasan dengan Kecamatan Plantungan dan sebelah Barat berbatasan dengan Kecamatan Patean. Kecamatan Sukorejo terletak pada  $1^{\circ} 08' 00''$  LS -  $1^{\circ} 20' 00''$  Lintang Selatan dan  $109^{\circ} 52' 24''$  BT -  $110^{\circ} 09' 48''$  Bujur Timur dengan ketinggian tanah dari  $\pm 1.160$  m di atas permukaan laut.

Luas wilayah Kecamatan Sukorejo mencapai  $76,04 \text{ km}^2$ , yang sebagian besar digunakan sebagai lahan bukan sawah yaitu mencapai 67,9 persen dari seluruh total luas wilayah Kecamatan Sukorejo. Sementara lahan yang digunakan untuk bangun, pekarangan dan hutan negara hanya sebesar 12,96 persen.

Rata-rata curah hujan di wilayah Kecamatan Sukorejo tahun 2015 sekitar 166 mm dengan rata-rata hari hujan adalah 10 hari.

---

**Tabel 1.1. Letak Geografis Wilayah Kecamatan Sukorejo**

---

---

<b>Letak dan Luas</b>	<b>Uraian</b>
(1)	(2)
1. Letak	1° 08' 00" LS - 1° 20' 00" LS 109° 52' 24" BT - 110° 09' 48" BT
2. Luas	76,04 Km <sup>2</sup>
3. Letak Di Atas Permukaan Laut	1.160 meter dpl
4. Batas Wilayah	
Sebelah Utara	: Kecamatan Pageruyung
Sebelah Selatan	: Kabupaten Temanggung
Sebelah Timur	: Kecamatan Plantungan
Sebelah Barat	: Kecamatan Patean

---

Sumber data: Kantor Kecamatan Sukorejo

**Tabel 1.2. Luas Wilayah Menurut Desa Tahun 2015**

<b>Desa/Kelurahan</b>	<b>Luas Wilayah (Km<sup>2</sup>)</b>	<b>Persentase (%)</b>
(1)	(2)	(3)
01. Gentinggunung	11,12	14,62
02. Bringinsari	7,90	10,39
03. Purwosari	5,68	7,47
04. Ngargosari	4,33	5,69
05. Pesaren	5,67	7,46
06. Tamanrejo	5,99	7,88
07. Harjodowo	3,31	4,35
08. Peron	4,82	6,34
09. Damarjati	2,44	3,21
10. Mulyosari	3,14	4,13
11. Kalipakis	2,25	2,96
12. Trimulyo	2,69	3,54
13. Selokaton	2,01	2,64
14. Ngadiwarno	4,87	6,40
15. Tampingwinarno	2,90	3,81
16. Kebumen	2,02	2,66
17. Sukorejo	2,99	3,93
18. Kalibogor	1,91	2,51
Jumlah	76,04	100,00

Sumber data: Kantor Kecamatan Sukorejo



---

**Tabel 1.3. Jarak Kantor Desa ke Ibu Kota Kecamatan Sukorejo Tahun 2015**

---

---

<b>Desa/Kelurahan</b>	<b>Jarak (Km)</b>
(1)	(2)
01. Gentinggunung	12,00
02. Bringinsari	15,00
03. Purwosari	22,00
04. Ngargosari	16,00
05. Pesaren	5,00
06. Tamanrejo	6,00
07. Harjodowo	9,00
08. Peron	5,00
09. Damarjati	4,00
10. Mulyosari	3,00
11. Kalipakis	2,00
12. Trimulyo	2,00
13. Selokaton	3,00
14. Ngadiwarno	4,00
15. Tampingwinarno	4,00
16. Kebumen	1,00
17. Sukorejo	0,00
18. Kalibogor	3,00
<hr/>	
Kecamatan Sukorejo	-

---

---

Sumber data: Kantor Kecamatan Sukorejo

---

**Tabel 1.4. Luas Wilayah Kecamatan Sukorejo Menurut Jenis Penggunaan Tahun 2015**

---

---

<b>Jenis Penggunaan</b>	<b>Luas (Km<sup>2</sup>)</b>	<b>Persentase (%)</b>
(1)	(2)	(3)
1. Lahan Sawah	14,55	19,13
2. Lahan Bukan Sawah	41,68	54,81
3. Lahan Bukan Pertanian	19,81	26,05
Jumlah	76,04	100,00

---

---

Sumber data: Statistik Kecamatan Sukorejo

**Tabel 1.5. Luas Lahan Sawah Menurut Desa dan Jenis Pengairannya (Hektar) Tahun 2015**

Desa/Kelurahan	Lahan Sawah Irigasi			
	Irigasi	Irigasi Setengah	Irigasi	
	Teknis	Teknis	Sederhana	
(1)	(2)	(3)	(4)	
01. Gentinggunung	0,00	0,00	0,00	
02. Bringinsari	0,00	0,00	0,00	
03. Purwosari	0,00	0,00	0,00	
04. Ngargosari	0,00	0,00	0,00	
05. Pesaren	0,00	80,00	0,00	
06. Tamanrejo	0,00	0,00	73,00	
07. Harjodowo	0,00	0,00	34,00	
08. Peron	0,00	5,00	79,00	
09. Damarjati	7,00	18,00	100,00	
10. Mulyosari	0,00	15,00	161,00	
11. Kalipakis	0,00	24,00	90,00	
12. Trimulyo	65,00	83,00	16,00	
13. Selokaton	20,00	40,00	32,00	
14. Ngadiwarno	0,00	60,00	179,00	
15. Tampingwinarno	0,00	95,00	0,00	
16. Kebumen	0,00	30,00	0,00	
17. Sukorejo	0,00	20,00	40,00	
18. Kalibogor	0,00	89,00	0,00	
Jumlah	2015	92,00	559,00	804,00
	2014	92,00	559,00	804,00
	2013	92,00	559,00	804,00

Sumber data: Statistik Kecamatan Sukorejo

**Tabel 1.5. Lanjutan**

(Ha)

Desa/Kelurahan	Lahan Sawah Irigasi		Lahan Sawah Non Irigasi
		Irigasi Desa	Tadah Hujan/ Pasang Surut
(1)	(5)	(6)	
01. Gentinggunung	0,00	0,00	
02. Bringinsari	0,00	0,00	
03. Purwosari	0,00	0,00	
04. Ngargosari	0,00	0,00	
05. Pesaren	0,00	0,00	
06. Tamanrejo	0,00	0,00	
07. Harjodowo	0,00	0,00	
08. Peron	0,00	0,00	
09. Damarjati	0,00	0,00	
10. Mulyosari	0,00	0,00	
11. Kalipakis	0,00	0,00	
12. Trimulyo	0,00	0,00	
13. Selokaton	0,00	0,00	
14. Ngadiwarno	0,00	0,00	
15. Tampingwinarno	0,00	0,00	
16. Kebumen	0,00	0,00	
17. Sukorejo	0,00	0,00	
18. Kalibogor	0,00	0,00	
Jumlah	2015	0,00	0,00
	2014	0,00	0,00
	2013	0,00	0,00

Sumber data: Statistik Kecamatan Sukorejo

**Tabel 1.6. Luas Lahan Bukan Sawah Menurut Desa dan Jenisnya (Hektar) Tahun 2015**

Desa/Kelurahan	Lahan Bukan Sawah			
	Tegal/Kebun	Ladang/Huma	Perkebunan	
(1)	(2)	(3)	(4)	
01. Gendinggunung	611,49	0,00	0,00	
02. Bringinsari	628,80	0,00	40,00	
03. Purwosari	246,50	0,00	0,00	
04. Ngargosari	356,64	0,00	25,00	
05. Pesaren	288,92	0,00	160,00	
06. Tamanrejo	432,25	0,00	0,00	
07. Harjodowo	217,66	0,00	0,00	
08. Peron	211,80	0,00	0,00	
09. Damarjati	90,46	0,00	0,00	
10. Mulyosari	101,75	0,00	0,00	
11. Kalipakis	42,27	0,00	0,00	
12. Trimulyo	42,27	0,00	0,00	
13. Selokaton	77,20	0,00	0,00	
14. Ngadiwarno	173,91	0,00	0,00	
15. Tampingwinarno	86,65	0,00	80,02	
16. Kebumen	111,62	0,00	0,00	
17. Sukorejo	74,10	0,00	0,00	
18. Kalibogor	68,60	0,00	0,00	
Jumlah	2015	3.862,89	0,00	305,02
	2014	3.862,89	0,00	305,02
	2013	3.862,89	0,00	305,02

Sumber data: Statistik Kecamatan Sukorejo

**Tabel 1.6. Lanjutan**

(Ha)

Desa/Kelurahan	Lahan Bukan Sawah		
	Hutan Rakyat	Tambak	Kolam/Tebat/ Empang
(1)	(5)	(6)	(7)
01. Gendinggunung	0,00	0,00	0,00
02. Bringinsari	0,00	0,00	0,00
03. Purwosari	0,00	0,00	0,00
04. Ngargosari	0,00	0,00	0,00
05. Pesaren	0,00	0,00	0,00
06. Tamanrejo	0,00	0,00	0,00
07. Harjodowo	0,00	0,00	0,00
08. Peron	0,00	0,00	0,00
09. Damarjati	0,00	0,00	0,00
10. Mulyosari	0,00	0,00	0,00
11. Kalipakis	0,00	0,00	0,00
12. Trimulyo	0,00	0,00	0,00
13. Selokaton	0,00	0,00	0,00
14. Ngadiwarno	0,00	0,00	0,00
15. Tampingwinarno	0,00	0,00	0,00
16. Kebumen	0,00	0,00	0,00
17. Sukorejo	0,00	0,00	0,00
18. Kalibogor	0,00	0,00	0,00
Jumlah	2015	0,00	0,00
	2014	993,14	0,00
	2013	993,14	0,00

Sumber data: Statistik Kecamatan Sukorejo

**Tabel 1.6. Lanjutan**

(Ha)

Desa/Kelurahan	Lahan Bukan Sawah			
	Padang	Sementara Tidak	Lainnya	
	Penggembalaan	Diusahakan		
(1)	(8)	(9)	(10)	
01. Gendinggunung	0,00	0,00	0,00	
02. Bringinsari	0,00	0,00	0,00	
03. Purwosari	0,00	0,00	0,00	
04. Ngargosari	0,00	0,00	0,00	
05. Pesaren	0,00	0,00	0,00	
06. Tamanrejo	0,00	0,00	0,00	
07. Harjodowo	0,00	0,00	0,00	
08. Peron	0,00	0,00	0,00	
09. Damarjati	0,00	0,00	0,00	
10. Mulyosari	0,00	0,00	0,00	
11. Kalipakis	0,00	0,00	0,00	
12. Trimulyo	0,00	0,00	0,00	
13. Selokaton	0,00	0,00	0,00	
14. Ngadiwarno	0,00	0,00	0,00	
15. Tampingwinarno	0,00	0,00	0,00	
16. Kebumen	0,00	0,00	0,00	
17. Sukorejo	0,00	0,00	0,00	
18. Kalibogor	0,00	0,00	0,00	
Jumlah	2015	0,00	0,00	0,00
	2014	0,00	0,00	0,00
	2013	0,00	0,00	0,00

Sumber data: Statistik Kecamatan Sukorejo

**Tabel 1.7. Luas Lahan Bukan Pertanian Menurut Desa dan Jenisnya (Hektar) Tahun 2015**

Desa/Kelurahan	Lahan Bukan Pertanian				
	Rumah, Bangunan	Hutan Negara	Rawa-Rawa	Lainnya	
(1)	(2)	(3)	(4)	(5)	
01. Gentinggunung	22,91	462,50	0,00	15,10	
02. Bringinsari	45,25	65,63	0,00	10,32	
03. Purwosari	24,88	286,25	0,00	10,37	
04. Ngargosari	34,75	0,00	0,00	16,61	
05. Pesaren	23,40	0,00	0,00	14,68	
06. Tamanrejo	29,88	0,00	0,00	63,87	
07. Harjodowo	20,25	0,00	0,00	59,09	
08. Peron	31,38	143,75	0,00	11,07	
09. Damarjati	18,75	0,00	0,00	9,79	
10. Mulyosari	21,88	0,00	0,00	14,37	
11. Kalipakis	11,92	33,13	0,00	23,68	
12. Trimulyo	34,25	0,00	0,00	28,48	
13. Selokaton	21,25	0,00	0,00	10,55	
14. Ngadiwarno	58,75	1,88	0,00	13,46	
15. Tampingwinarno	18,75	0,00	0,00	9,58	
16. Kebumen	44,40	0,00	0,00	15,98	
17. Sukorejo	152,45	0,00	0,00	12,45	
18. Kalibogor	24,43	0,00	0,00	8,97	
Jumlah	2015	639,53	993,14	0,00	348,42
	2014	639,53	993,14	0,00	354,35
	2013	639,53	993,14	0,00	354,35

Sumber data: Statistik Kecamatan Sukorejo



**Tabel 1.8. Banyaknya Hari Hujan Menurut Bulan Tahun 2013 - 2015**

(Hari)

<b>Bulan</b>	<b>2013</b>	<b>2014</b>	<b>2015</b>
(1)	(2)	(3)	(4)
01. Januari	19	27	19
02. Pebruari	18	17	17
03. Maret	17	12	16
04. April	16	16	22
05. Mei	14	9	10
06. Juni	11	8	1
07. Juli	0	11	0
08. Agustus	0	5	0
09. September	0	1	1
10. Oktober	0	4	0
11. November	0	19	11
12. Desember	0	21	21
Kecamatan Sukorejo	8	13	10

Sumber data: Pengairan Ranting Kecamatan Sukorejo

**Tabel 1.9. Banyaknya Curah Hujan Menurut Bulan Tahun 2013 - 2015**

(mm)			
Bulan	2013	2014	2015
(1)	(2)	(3)	(4)
01. Januari	312	967	359
02. Pebruari	412	578	320
03. Maret	446	409	269
04. April	418	241	476
05. Mei	242	124	153
06. Juni	271	43	6
07. Juli	0	227	0
08. Agustus	0	89	0
09. September	0	3	1
10. Oktober	0	15	0
11. November	0	223	206
12. Desember	0	410	206
Kecamatan Sukorejo	175	277	166

Sumber data: Pengairan Ranting Kecamatan Sukorejo

---

**Grafik 1.** Perbandingan Luas Wilayah Kecamatan Sukorejo Menurut Jenis Penggunaan Tahun 2015

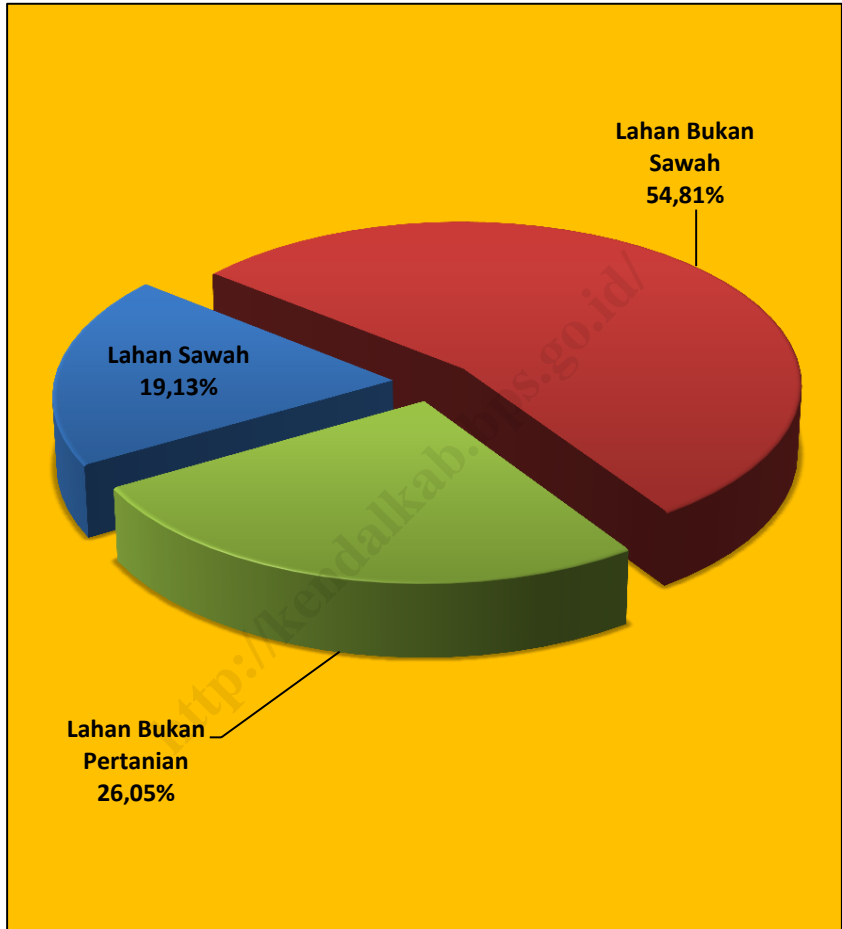

<http://kendalkab.bps.go.id/>

2

---

PEMERINTAHAN

---

## BAB II. PEMERINTAHAN

Kecamatan Sukorejo terdiri dari 18 desa, dengan jumlah Rukun Warga sebanyak 82 RW dan jumlah Rukun Tetangga sebanyak 440 RT. Jumlah RW terbanyak berada di Desa Sukorejo sebanyak 9 RW sedangkan jumlah RT terbanyak juga berada di Desa Sukorejo sejumlah 67 RT.

Jumlah wajib Pajak Bumi dan Bangunan (PBB) Kecamatan Sukorejo pada tahun 2015 sebanyak 43.884 SPT, mengalami peningkatan yaitu sebesar 7,65 persen jika dibandingkan tahun 2014 yang berjumlah 40.764 SPT. Tetapi pada kenyataannya tidak semua wajib pajak melunasi pajak tepat pada waktu yang telah ditetapkan oleh pemerintah. Realisasi pajak di Kecamatan Sukorejo tahun 2015 hanya sebesar 72,97 persen, sedikit menurun dibandingkan realisasi pajak tahun lalu yang mencapai 79,53 persen.

**Tabel 2.1. Banyaknya Dusun/Dukuh, Rukun Warga (RW), dan Rukun Tetangga (RT) Menurut Desa Tahun 2015**

Desa/Kelurahan	Dusun/ Dukuh	Rukun Warga (RW)	Rukun Tetangga (RT)
(1)	(2)	(3)	(4)
01. Gendinggunung	5	5	21
02. Bringinsari	6	6	34
03. Purwosari	4	4	20
04. Ngargosari	3	4	21
05. Pesaren	6	5	18
06. Tamanrejo	6	5	41
07. Harjodowo	3	3	23
08. Peron	4	3	14
09. Damarjati	3	3	14
10. Mulyosari	4	6	24
11. Kalipakis	3	6	24
12. Trimulyo	7	7	24
13. Selokaton	2	2	14
14. Ngadiwarno	5	4	24
15. Tampingwinarno	6	3	14
16. Kebumen	4	4	30
17. Sukorejo	6	9	67
18. Kalibogor	2	3	13
Jumlah			
	2015	79	440
	2014	79	440
	2013	79	440

Sumber data: Monografi Desa

**Tabel 2.2. Banyaknya Balai Desa dan Kantor Desa Tahun 2015**

Desa/Kelurahan	Balai Desa	Kantor Desa
(1)	(2)	(3)
01. Gentinggunung	0	1
02. Bringinsari	0	1
03. Purwosari	1	1
04. Ngargosari	0	1
05. Pesaren	1	1
06. Tamanrejo	1	1
07. Harjodowo	1	1
08. Peron	1	1
09. Damarjati	0	1
10. Mulyosari	1	1
11. Kalipakis	0	1
12. Trimulyo	1	1
13. Selokaton	1	1
14. Ngadiwarno	1	1
15. Tampingwinarno	0	1
16. Kebumen	0	1
17. Sukorejo	1	1
18. Kalibogor	0	1
Jumlah	2015	18
	2014	18
	2013	18

Sumber data: Monografi Desa

**Tabel 2.3. Banyaknya Perangkat Desa Menurut Desa Tahun 2015**

Desa/Kelurahan	Kepala Desa	Sekretaris Desa	Kaur Umum	
(1)	(2)	(3)	(4)	
01. Gendinggunung	1	0	0	
02. Bringinsari	0	1	1	
03. Purwosari	1	1	1	
04. Ngargosari	1	0	1	
05. Pesaren	0	1	1	
06. Tamanrejo	1	1	1	
07. Harjodowo	1	1	1	
08. Peron	1	1	1	
09. Damarjati	0	1	1	
10. Mulyosari	1	0	1	
11. Kalipakis	0	0	1	
12. Trimulyo	1	1	0	
13. Selokaton	1	1	1	
14. Ngadiwarno	1	1	1	
15. Tampingwinarno	0	0	1	
16. Kebumen	0	1	1	
17. Sukorejo	1	0	1	
18. Kalibogor	0	1	1	
Jumlah	2015	11	12	16
	2014	18	15	17
	2013	18	15	17

Sumber data: Kantor Kecamatan Sukorejo



**Tabel 2.3. Lanjutan**

Desa/Kelurahan	Kaur Keuangan	Kaur Pemerin- tahan (Bekel)	Modin	
(1)	(5)	(6)	(7)	
01. Gendinggunung	1	0	3	
02. Bringinsari	1	1	3	
03. Purwosari	0	1	1	
04. Ngargosari	1	1	3	
05. Pesaren	1	0	0	
06. Tamanrejo	1	1	2	
07. Harjodowo	0	1	3	
08. Peron	0	1	3	
09. Damarjati	1	1	2	
10. Mulyosari	1	1	4	
11. Kalipakis	1	1	1	
12. Trimulyo	1	1	3	
13. Selokaton	1	1	1	
14. Ngadiwarno	1	1	3	
15. Tampingwinarno	0	0	1	
16. Kebumen	1	1	1	
17. Sukorejo	1	1	3	
18. Kalibogor	0	0	1	
Jumlah	2015	13	14	38
	2014	14	14	34
	2013	14	14	34

Sumber data: Kantor Kecamatan Sukorejo

**Tabel 2.3. Lanjutan**

Desa/Kelurahan	Bayan Tani	Ulu-Ulu	Jagabaya (Kepetengan)	
(1)	(8)	(9)	(10)	
01. Gentinggunung	0	0	0	
02. Bringinsari	1	0	0	
03. Purwosari	0	0	1	
04. Ngargosari	0	0	0	
05. Pesaren	1	0	1	
06. Tamanrejo	1	0	0	
07. Harjodowo	0	0	0	
08. Peron	0	0	0	
09. Damarjati	0	1	0	
10. Mulyosari	1	0	0	
11. Kalipakis	0	1	0	
12. Trimulyo	0	0	0	
13. Selokaton	1	0	0	
14. Ngadiwarno	1	0	0	
15. Tampingwinarno	0	0	0	
16. Kebumen	1	0	0	
17. Sukorejo	1	0	0	
18. Kalibogor	0	0	1	
Jumlah	2015	8	2	3
	2014	13	1	15
	2013	13	1	13

Sumber data: Kantor Kecamatan Sukorejo

**Tabel 2.3. Lanjutan**

Desa/Kelurahan	Kepala Dusun (Kamituwo)	Kebayan	Jumlah	
(1)	(11)	(12)	(13)	
01. Gendinggunung	4	4	13	
02. Bringinsari	5	0	13	
03. Purwosari	3	1	10	
04. Ngargosari	3	1	11	
05. Pesaren	5	0	10	
06. Tamanrejo	5	1	14	
07. Harjodowo	3	2	12	
08. Peron	4	0	11	
09. Damarjati	2	1	10	
10. Mulyosari	5	0	14	
11. Kalipakis	3	0	8	
12. Trimulyo	4	1	12	
13. Selokaton	0	1	8	
14. Ngadiwarno	4	1	14	
15. Tampingwinarno	5	0	7	
16. Kebumen	1	1	8	
17. Sukorejo	6	1	15	
18. Kalibogor	2	1	7	
Jumlah	2015	64	16	197
	2014	68	16	225
	2013	60	16	215

Sumber data: Kantor Kecamatan Sukorejo

**Tabel 2.4. Banyaknya Surat Pemberitahuan Pajak Terdaftar (SPT) Menurut Desa Tahun 2013 - 2015**

Desa/Kelurahan	2013	2014	2015
(1)	(2)	(3)	(4)
01. Gendinggunung	2.939	2.939	2.509
02. Bringinsari	3.843	3.843	3.587
03. Purwosari	1.945	1.945	1.929
04. Ngargosari	2.194	2.194	2.171
05. Pesaren	1.929	1.950	1.942
06. Tamanrejo	3.496	3.496	7.503
07. Harjodowo	2.128	2.128	2.127
08. Peron	2.391	2.391	2.380
09. Damarjati	1.320	1.328	1.311
10. Mulyosari	2.736	2.749	2.738
11. Kalipakis	1.575	1.606	1.612
12. Trimulyo	2.011	2.024	2.023
13. Selokaton	1.088	1.089	1.017
14. Ngadiwarno	1.924	1.924	1.922
15. Tampingwinarno	1.473	1.487	1.389
16. Kebumen	2.213	2.341	2.397
17. Sukorejo	3.933	3.956	3.954
18. Kalibogor	1.351	1.374	1.373
Jumlah	40.489	40.764	43.884

Sumber data: Kantor Kecamatan Sukorejo

**Tabel 2.5. Pemasukan Pajak Bumi dan Bangunan (PBB) Menurut Desa Tahun 2013 - 2015**

Desa/Kelurahan	Target (Rp. 000,-)	Pemasukan PBB (Rp. 000,-)	Persentase PBB (%)	
(1)	(2)	(3)	(4)	
01. Gentinggunung	36.137	24.875	68,84	
02. Bringinsari	36.176	36.176	100,00	
03. Purwosari	26.482	26.482	100,00	
04. Ngargosari	31.384	31.384	100,00	
05. Pesaren	60.381	52.483	86,92	
06. Tamanrejo	100.600	21.965	21,83	
07. Harjodowo	35.485	7.880	22,21	
08. Peron	35.159	35.159	100,00	
09. Damarjati	45.305	12.479	27,54	
10. Mulyosari	47.873	45.608	95,27	
11. Kalipakis	40.306	40.306	100,00	
12. Trimulyo	43.683	23.333	53,41	
13. Selokaton	42.947	42.947	100,00	
14. Ngadiwarno	76.286	56.764	74,41	
15. Tampingwinarno	44.254	44.254	100,00	
16. Kebumen	63.092	50.214	79,59	
17. Sukorejo	249.438	175.094	70,20	
18. Kalibogor	48.844	48.844	100,00	
Jumlah	2015	1.063.831	776.247	72,97
	2014	1.036.860	824.636	79,53
	2013	1.099.679	841.784	76,55

Sumber data: Kantor Kecamatan Sukorejo

Grafik 2. Banyaknya Perangkat Desa Tahun 2015

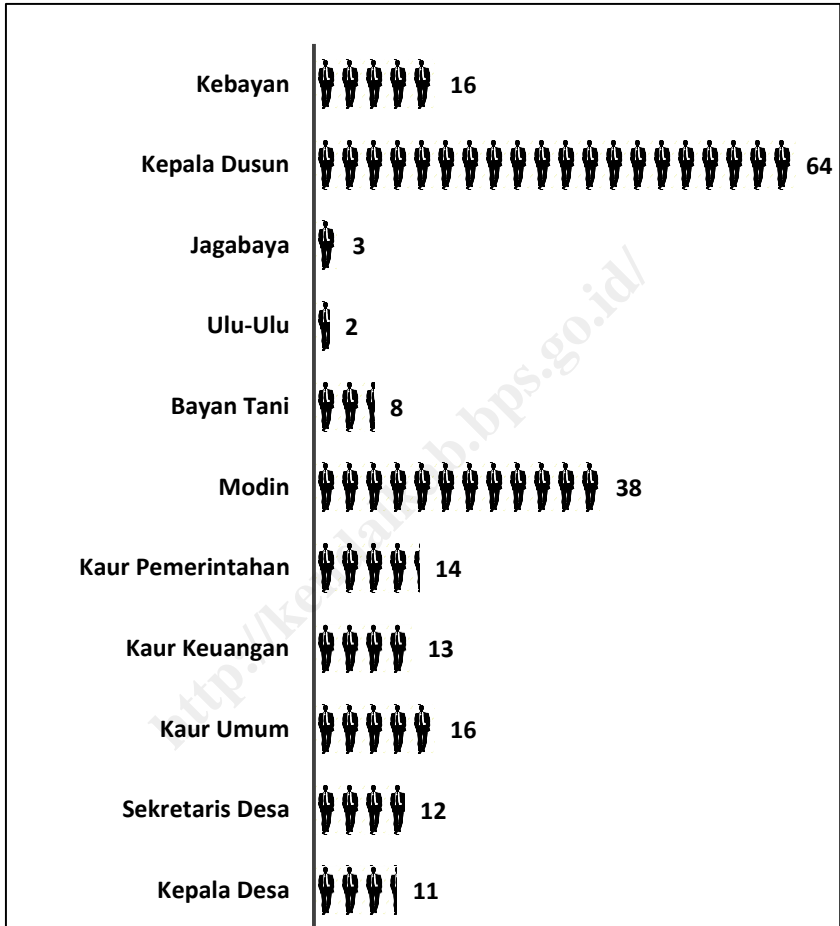

<http://kendalkab.bps.go.id/>

3

---

KEPENDUDUKAN

---

### BAB III. KEPENDUDUKAN

Jumlah penduduk Kecamatan Sukorejo tahun 2015 sebanyak 59.697 jiwa, terdiri dari 30.514 jiwa (51,11persen) laki-laki dan 29.183 jiwa (48,89 persen) perempuan. Jumlah penduduk terbesar berada di Desa Sukorejo sebanyak 10.471 jiwa (17,54 persen) dari total jumlah penduduk Kecamatan Sukorejo. Sedangkan jumlah penduduk yang paling sedikit adalah Desa Kalipakis dengan jumlah penduduk 1.938 jiwa (3,25 persen) dari total jumlah penduduk Kecamatan Sukorejo.

Kepadatan penduduk Kecamatan Sukorejo tahun 2015 mencapai 785 orang/km<sup>2</sup>. Angka tersebut menunjukkan bahwa setiap 1 km<sup>2</sup> luas wilayah di Kecamatan Sukorejo dihuni oleh sekitar 785 orang. Desa terpadat adalah Desa Sukorejo dengan kepadatan penduduk mencapai 3.502 orang/km<sup>2</sup>, sedangkan kepadatan penduduk terkecil adalah Desa Gentinggunung dengan kepadatannya 296 orang/km<sup>2</sup>.



**Tabel 3.1. Jumlah Penduduk Menurut Jenis Kelamin Tahun 2005 - 2015**

<b>Tahun</b>	<b>Laki-Laki</b>	<b>Perempuan</b>	<b>Jumlah</b>
(1)	(2)	(3)	(4)
2005	27.489	28.190	55.679
2006	28.153	28.369	56.522
2007	28.312	28.515	56.827
2008	28.542	28.649	57.191
2009	28.717	28.896	57.613
2010	28.905	29.036	57.941
2011	29.282	29.313	58.595
2012	27.959	27.443	55.402
2013	29.046	27.624	56.670
2014	29.018	27.600	56.618
2015	30.514	29.183	59.697

*Keterangan: Data tahun 2005-2011 sumber data Statistik Kecamatan Sukorejo dan 2012-2015 data dari Dinas Kependudukan dan Catatan Sipil Kabupaten Kendal*

**Tabel 3.2. Jumlah Penduduk Menurut Jenis Kelamin dan Sex Rasio Dirinci Per Desa Tahun 2015**

Desa/Kelurahan	Laki-Laki	Perempuan	Jumlah	Sex Rasio	
(1)	(2)	(3)	(4)	(5)	
01. Gentinggunung	1.739	1.547	3.286	112,41	
02. Bringinsari	2.071	1.851	3.922	111,89	
03. Purwosari	1.345	1.258	2.603	106,92	
04. Ngargosari	1.132	1.063	2.195	106,49	
05. Pesaren	1.040	968	2.008	107,44	
06. Tamanrejo	2.305	2.050	4.355	112,44	
07. Harjodowo	1.276	1.283	2.559	99,45	
08. Peron	1.311	1.242	2.553	105,56	
09. Damarjati	994	933	1.927	106,54	
10. Mulyosari	1.838	1.725	3.563	106,55	
11. Kalipakis	962	976	1.938	98,57	
12. Trimulyo	1.680	1.541	3.221	109,02	
13. Selokaton	1.023	977	2.000	104,71	
14. Ngadiwarno	2.184	2.095	4.279	104,25	
15. Tampingwinarno	1.130	1.104	2.234	102,36	
16. Kebumen	2.292	2.346	4.638	97,70	
17. Sukorejo	5.194	5.277	10.471	98,43	
18. Kalibogor	998	947	1.945	105,39	
Jumlah	2015	30.514	29.183	59.697	104,56
	2014	29.018	27.600	56.618	105,14
	2013	29.046	27.624	56.670	105,15

Sumber data: Dinas Kependudukan dan Catatan Sipil Kabupaten Kendal

**Tabel 3.3. Jumlah Penduduk, Rumah Tangga, dan Rata - Rata Anggota Rumah Tangga Menurut Desa Tahun 2015**

Desa/Kelurahan	Penduduk	Rumah Tangga	Rata-Rata Anggota Rumah Tangga	
(1)	(2)	(3)	(4)	
01. Gentinggunung	3.286	831	3,95	
02. Bringinsari	3.922	1.295	3,03	
03. Purwosari	2.603	748	3,48	
04. Ngargosari	2.195	588	3,73	
05. Pesaren	2.008	602	3,34	
06. Tamanrejo	4.355	1.243	3,50	
07. Harjodowo	2.559	735	3,48	
08. Peron	2.553	704	3,63	
09. Damarjati	1.927	660	2,92	
10. Mulyosari	3.563	1.120	3,18	
11. Kalipakis	1.938	590	3,28	
12. Trimulyo	3.221	896	3,59	
13. Selokaton	2.000	580	3,45	
14. Ngadiwarno	4.279	1.120	3,82	
15. Tampingwinarno	2.234	672	3,32	
16. Kebumen	4.638	1.270	3,65	
17. Sukorejo	10.471	2.367	4,42	
18. Kalibogor	1.945	577	3,37	
Jumlah	2015	59.697	16.598	3,60
	2014	56.618	15.881	3,57
	2013	56.670	15.874	3,57

Sumber data: Dinas Kependudukan dan Catatan Sipil Kabupaten Kendal

**Tabel 3.4. Luas Wilayah, Jumlah Penduduk, dan Kepadatan Penduduk Menurut Desa Tahun 2015**

Desa/Kelurahan	Luas (Km <sup>2</sup> )	Penduduk (Jiwa)	Kepadatan Penduduk per Km <sup>2</sup>	
(1)	(2)	(3)	(4)	
01. Gentinggunung	11,12	3.286	296	
02. Bringinsari	7,90	3.922	496	
03. Purwosari	5,68	2.603	458	
04. Ngargosari	4,33	2.195	507	
05. Pesaren	5,67	2.008	354	
06. Tamanrejo	5,99	4.355	727	
07. Harjodowo	3,31	2.559	773	
08. Peron	4,82	2.553	530	
09. Damarjati	2,44	1.927	790	
10. Mulyosari	3,14	3.563	1.135	
11. Kalipakis	2,25	1.938	861	
12. Trimulyo	2,69	3.221	1.197	
13. Selokaton	2,01	2.000	995	
14. Ngadiwarno	4,87	4.279	879	
15. Tampingwinarno	2,90	2.234	770	
16. Kebumen	2,02	4.638	2.296	
17. Sukorejo	2,99	10.471	3.502	
18. Kalibogor	1,91	1.945	1.018	
Jumlah	2015	76,04	59.697	785
	2014	76,04	56.618	745
	2013	76,04	56.670	745

Sumber data: Dinas Kependudukan dan Catatan Sipil Kabupaten Kendal

**Tabel 3.5. Laju Pertumbuhan Penduduk Menurut Desa Tahun 2014-2015**

Desa/Kelurahan	Penduduk 2014 (Jiwa)	Penduduk 2015 (Jiwa)	Laju Pertumbuhan Penduduk (%)
(1)	(2)	(3)	(4)
01. Gendinggunung	2.793	3.286	17,65
02. Bringinsari	3.704	3.922	5,89
03. Purwosari	2.489	2.603	4,58
04. Ngargosari	2.034	2.195	7,92
05. Pesaren	1.882	2.008	6,70
06. Tamanrejo	3.976	4.355	9,53
07. Harjodowo	2.165	2.559	18,20
08. Peron	2.419	2.553	5,54
09. Damarjati	1.851	1.927	4,11
10. Mulyosari	3.471	3.563	2,65
11. Kalipakis	1.911	1.938	1,41
12. Trimulyo	3.212	3.221	0,28
13. Selokaton	2.013	2.000	-0,65
14. Ngadiwarno	4.019	4.279	6,47
15. Tampingwinarno	2.152	2.234	3,81
16. Kebumen	4.554	4.638	1,84
17. Sukorejo	10.008	10.471	4,63
18. Kalibogor	1.965	1.945	-1,02
Jumlah	56.618	59.697	5,44

Sumber data: Dinas Kependudukan dan Catatan Sipil Kabupaten Kendal

**Tabel 3.6. Jumlah Penduduk Menurut Kelompok Umur dan Jenis Kelamin Tahun 2013**

Kelompok Umur	Penduduk		Jumlah
	Laki-Laki	Perempuan	
(1)	(2)	(3)	(4)
00 - 04	2.270	2.198	4.468
05 - 09	2.561	2.299	4.860
10 - 14	2.716	2.513	5.229
15 - 19	2.482	2.374	4.856
20 - 24	2.156	2.058	4.214
25 - 29	2.536	2.373	4.909
30 - 34	2.401	2.176	4.577
35 - 39	2.132	2.008	4.140
40 - 44	2.162	2.052	4.214
45 - 49	1.885	1.900	3.785
50 - 54	1.702	1.679	3.381
55 - 59	1.409	1.214	2.623
60 - 64	822	897	1.719
65 - 69	725	740	1.465
70 - 74	553	578	1.131
75 +	534	565	1.099
Jumlah	29.046	27.624	56.670

Sumber data: Dinas Kependudukan dan Catatan Sipil Kabupaten Kendal

**Tabel 3.7. Jumlah Penduduk Menurut Kelompok Umur dan Jenis Kelamin Tahun 2014**

Kelompok Umur	Penduduk		Jumlah
	Laki-Laki	Perempuan	
(1)	(2)	(3)	(4)
00 - 04	2.269	2.199	4.468
05 - 09	2.554	2.293	4.847
10 - 14	2.711	2.505	5.216
15 - 19	2.480	2.367	4.847
20 - 24	2.149	2.051	4.200
25 - 29	2.536	2.371	4.907
30 - 34	2.397	2.172	4.569
35 - 39	2.133	2.015	4.148
40 - 44	2.166	2.061	4.227
45 - 49	1.887	1.900	3.787
50 - 54	1.700	1.676	3.376
55 - 59	1.407	1.208	2.615
60 - 64	818	897	1.715
65 - 69	725	740	1.465
70 - 74	554	580	1.134
75 +	532	565	1.097
Jumlah	29.018	27.600	56.618

Sumber data: Dinas Kependudukan dan Catatan Sipil Kabupaten Kendal

**Tabel 3.8. Jumlah Penduduk Menurut Kelompok Umur dan Jenis Kelamin Tahun 2015**

Kelompok Umur	Penduduk		Jumlah
	Laki-Laki	Perempuan	
(1)	(2)	(3)	(4)
00 - 04	2.291	2.226	4.517
05 - 09	2.566	2.319	4.885
10 - 14	2.638	2.458	5.096
15 - 19	2.568	2.475	5.043
20 - 24	2.464	2.233	4.697
25 - 29	2.412	2.160	4.572
30 - 34	2.217	2.106	4.323
35 - 39	2.260	2.127	4.387
40 - 44	2.205	2.065	4.270
45 - 49	2.004	2.065	4.069
50 - 54	1.888	1.977	3.865
55 - 59	1.737	1.639	3.376
60 - 64	1.187	1.181	2.368
65 - 69	805	791	1.596
70 - 74	559	559	1.118
75 +	713	802	1.515
Jumlah	30.514	29.183	59.697

Sumber data: Dinas Kependudukan dan Catatan Sipil Kabupaten Kendal



**Tabel 3.9. Banyaknya Akseptor KB Aktif Menurut Desa dan Jenis Kontrasepsi Tahun 2015**

Desa/Kelurahan	PUS	Kontrasepsi		
		IUD	PIL	
(1)	(2)	(3)	(4)	
01. Gentinggunung	499	3	23	
02. Bringinsari	894	65	31	
03. Purwosari	629	56	56	
04. Ngargosari	458	33	35	
05. Pesaren	448	35	36	
06. Tamanrejo	982	9	153	
07. Harjodowo	509	9	22	
08. Peron	583	10	45	
09. Damarjati	386	11	18	
10. Mulyosari	685	47	81	
11. Kalipakis	536	41	79	
12. Trimulyo	709	73	58	
13. Selokaton	442	16	43	
14. Ngadiwarno	801	27	48	
15. Tampingwinarno	441	19	27	
16. Kebumen	697	42	69	
17. Sukorejo	1.700	130	49	
18. Kalibogor	397	50	52	
Jumlah				
	2015	11.796	676	925
	2014	11.945	1.189	1.219
	2013	16.305	1.525	1.706

Sumber data: PPLKB Kecamatan Sukorejo

**Tabel 3.9. Lanjutan**

Desa/Kelurahan	Kontrasepsi			
	Kondom	IMP	Suntik	
(1)	(5)	(6)	(7)	
01. Gentinggunung	0	21	365	
02. Bringinsari	0	118	539	
03. Purwosari	0	54	350	
04. Ngargosari	0	45	277	
05. Pesaren	0	83	210	
06. Tamanrejo	2	46	609	
07. Harjodowo	0	70	305	
08. Peron	0	92	314	
09. Damarjati	0	36	235	
10. Mulyosari	1	61	311	
11. Kalipakis	0	20	200	
12. Trimulyo	2	84	259	
13. Selokaton	0	80	228	
14. Ngadiwarno	0	43	474	
15. Tampingwinarno	0	66	223	
16. Kebumen	0	44	345	
17. Sukorejo	15	35	964	
18. Kalibogor	0	41	161	
Jumlah	2015	20	1.039	6.369
	2014	24	1.683	5.313
	2013	59	1.113	5.256

Sumber data: PPLKB Kecamatan Sukorejo

**Tabel 3.9. Lanjutan**

Desa/Kelurahan	Kontrasepsi		
	MOP	MOW	Jumlah
(1)	(8)	(9)	(10)
01. Gentinggunung	0	3	415
02. Bringinsari	2	19	774
03. Purwosari	4	3	523
04. Ngargosari	0	5	395
05. Pesaren	1	9	374
06. Tamanrejo	0	9	828
07. Harjodowo	0	2	408
08. Peron	0	15	476
09. Damarjati	0	8	308
10. Mulyosari	0	60	561
11. Kalipakis	1	57	398
12. Trimulyo	0	30	506
13. Selokaton	0	11	378
14. Ngadiwarno	0	8	600
15. Tampingwinarno	1	9	345
16. Kebumen	0	16	516
17. Sukorejo	9	59	1.261
18. Kalibogor	0	8	312
Jumlah	2015	18	331
	2014	20	298
	2013	20	362

Sumber data: PPLKB Kecamatan Sukorejo

**Tabel 3.10. Banyaknya Pemeluk Agama Menurut Desa Tahun 2015**

Desa/Kelurahan	Islam	Kristen Protestan	Kristen Katholik	
(1)	(2)	(3)	(4)	
01. Gendinggunung	3.286	0	0	
02. Bringinsari	3.922	0	0	
03. Purwosari	2.603	0	0	
04. Ngargosari	2.195	0	0	
05. Pesaren	2.008	0	0	
06. Tamanrejo	4.355	0	0	
07. Harjodowo	2.559	0	0	
08. Peron	2.553	0	0	
09. Damarjati	1.927	0	0	
10. Mulyosari	3.563	0	0	
11. Kalipakis	1.938	0	0	
12. Trimulyo	3.221	0	0	
13. Selokaton	1.996	4	0	
14. Ngadiwarno	4.279	0	0	
15. Tampingwinarno	2.223	0	11	
16. Kebumen	4.603	14	21	
17. Sukorejo	9.600	307	488	
18. Kalibogor	1.943	0	2	
Jumlah	2015	58.774	325	522
	2014	55.244	583	783
	2013	55.267	581	813

Sumber data: KUA Kecamatan Sukorejo

**Tabel 3.10. Lanjutan**

Desa/Kelurahan	Budha	Hindu	Konghucu	
(1)	(5)	(6)	(7)	
01. Gentinggunung	0	0	0	
02. Bringinsari	0	0	0	
03. Purwosari	0	0	0	
04. Ngargosari	0	0	0	
05. Pesaren	0	0	0	
06. Tamanrejo	0	0	0	
07. Harjodowo	0	0	0	
08. Peron	0	0	0	
09. Damarjati	0	0	0	
10. Mulyosari	0	0	0	
11. Kalipakis	0	0	0	
12. Trimulyo	0	0	0	
13. Selokaton	0	0	0	
14. Ngadiwarno	0	0	0	
15. Tampingwinarno	0	0	0	
16. Kebumen	0	0	0	
17. Sukorejo	67	9	0	
18. Kalibogor	0	0	0	
Jumlah	2015	67	9	0
	2014	9	0	0
	2013	9	0	0

Sumber data: KUA Kecamatan Sukorejo

**Tabel 3.11. Banyaknya Tempat Ibadah Menurut Desa Tahun 2015**

Desa/Kelurahan	Masjid	Musholla	Gereja	Kuil/Pura	Klenteng
(1)	(2)	(3)	(4)	(5)	(6)
01. Gendinggunung	4	17	0	0	0
02. Bringinsari	6	16	0	0	0
03. Purwosari	7	27	0	0	0
04. Ngargosari	4	12	0	0	0
05. Pesaren	5	15	0	0	0
06. Tamanrejo	6	28	0	0	0
07. Harjodowo	3	19	0	0	0
08. Peron	4	12	0	0	0
09. Damarjati	5	15	0	0	0
10. Mulyosari	5	17	0	0	0
11. Kalipakis	3	8	0	0	0
12. Trimulyo	7	12	0	0	0
13. Selokaton	1	12	0	0	0
14. Ngadiwarno	5	26	0	0	0
15. Tampingwinarno	5	10	0	0	0
16. Kebumen	5	26	0	0	0
17. Sukorejo	12	46	4	0	0
18. Kalibogor	3	7	0	0	0
Jumlah	2015	90	325	4	0
	2014	89	326	4	0
	2013	89	326	4	0

Sumber data: KUA Kecamatan Sukorejo

**Tabel 3.12. Banyaknya Calon Jamaah Haji Menurut Desa Tahun 2013 - 2015**

Desa/Kelurahan	2013	2014	2015
(1)	(2)	(3)	(4)
01. Gendinggunung	1	1	1
02. Bringinsari	0	0	0
03. Purwosari	0	0	0
04. Ngargosari	1	1	1
05. Pesaren	2	2	2
06. Tamanrejo	5	5	5
07. Harjodowo	0	0	0
08. Peron	3	3	3
09. Damarjati	0	0	0
10. Mulyosari	3	3	3
11. Kalipakis	1	1	1
12. Trimulyo	5	5	5
13. Selokaton	0	0	0
14. Ngadiwarno	3	3	3
15. Tampingwinarno	2	2	2
16. Kebumen	3	3	3
17. Sukorejo	12	12	12
18. Kalibogor	2	4	4
Jumlah	43	45	45

Sumber data: KUA Kecamatan Sukorejo

**Tabel 3.13. Banyaknya Nikah, Talak, Cerai, dan Rujuk Menurut Desa Tahun 2015**

Desa/Kelurahan	Nikah	Talak	Cerai	Rujuk	
(1)	(2)	(3)	(4)	(5)	
01. Gentinggunung	37	0	4	0	
02. Bringinsari	49	0	3	0	
03. Purwosari	34	0	2	0	
04. Ngargosari	17	1	1	0	
05. Pesaren	20	1	4	0	
06. Tamanrejo	40	2	7	0	
07. Harjodowo	31	0	10	0	
08. Peron	20	1	4	0	
09. Damarjati	17	0	2	0	
10. Mulyosari	33	2	4	0	
11. Kalipakis	25	0	3	0	
12. Trimulyo	29	2	1	0	
13. Selokaton	17	1	4	0	
14. Ngadiwarno	37	0	1	0	
15. Tampingwinarno	21	0	1	0	
16. Kebumen	43	0	4	0	
17. Sukorejo	79	3	8	0	
18. Kalibogor	13	2	1	0	
Jumlah	2015	562	15	64	0
	2014	556	10	14	0
	2013	564	7	12	0

Sumber data: KUA Kecamatan Sukorejo



Grafik 3. Penduduk Kecamatan Sukorejo Menurut Kelompok Umur dan Jenis Kelamin Tahun 2015

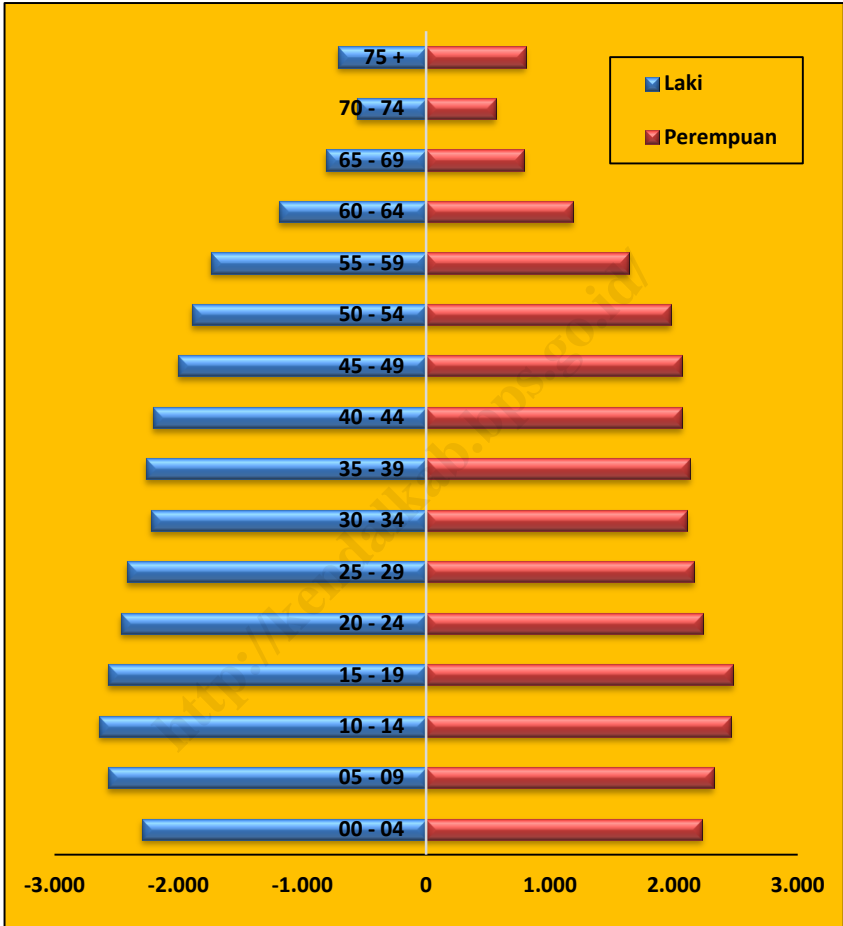

<http://kendalkab.bps.go.id/>

# 4

---

SOSIAL

---

## BAB IV. SOSIAL

Pendidikan merupakan sarana penting dalam mencetak sumber daya manusia yang berkualitas, untuk itu diperlukan prasarana pendidikan yang bagus dan representatif guna mendukung wajib belajar pendidikan dasar 9 tahun. Pada tahun 2015 ini jumlah sekolah Pra sekolah di Kecamatan Sukorejo sebanyak 35 sekolah, SDN sebanyak 34 sekolah, SD swasta sebanyak 3 sekolah, Madrasah Ibtidaiyah sebanyak 11 sekolah, SMPN sebanyak 4 sekolah, Sekolah Lanjutan Tingkat Pertama swasta sebanyak 3 sekolah dan Madrasah Tsanawiyah sebanyak 5 sekolah. SMAN ada 2 sekolah dan Madrasah Aliyah ada 1 sekolah, sedangkan SMA swasta/ sederajat berjumlah 3 sekolah.

Kesehatan merupakan faktor terpenting penunjang pendidikan, pada tahun 2015 terdapat 2 puskesmas dan 3 puskesmas pembantu di Kecamatan Sukorejo untuk membantu memberikan pelayanan kesehatan bagi penduduk. Sementara itu, jumlah tenaga kesehatan di Kecamatan Sukorejo pada tahun 2015 terdiri dari 9 orang dokter umum, 21 mantri kesehatan, 26 bidan desa, dan 21 dukun bayi.

Untuk menunjang kegiatan pendidikan dan meningkatkan derajat kesehatan di Kecamatan Sukorejo, terdapat beberapa lapangan olahraga diantaranya 22 lapangan sepak bola, 21 lapangan voli, 7 lapangan bulu tangkis dan 2 lapangan tennis.

**Tabel 4.1. Rasio Murid – Sekolah dan Rasio Murid - Guru Taman Kanak-Kanak (TK) Menurut Desa Tahun 2014**

Desa/Kelurahan	Sekolah	Murid	Guru	Rasio Murid- Sekolah	Rasio Murid- Guru	
(1)	(2)	(3)	(4)	(5)	(6)	
01. Gendinggunung	1	34	2	34	17	
02. Bringinsari	3	91	10	30	9	
03. Purwosari	1	66	4	66	17	
04. Ngargosari	1	42	2	42	21	
05. Pesaren	1	63	2	63	32	
06. Tamanrejo	1	71	2	71	36	
07. Harjodowo	1	24	1	24	24	
08. Peron	1	34	2	34	17	
09. Damarjati	3	103	5	34	21	
10. Mulyosari	3	93	5	31	19	
11. Kalipakis	1	55	3	55	18	
12. Trimulyo	2	89	5	45	18	
13. Selokaton	2	59	4	30	15	
14. Ngadiwarno	3	73	4	24	18	
15. Tampingwinarno	1	33	3	33	11	
16. Kebumen	3	113	6	38	19	
17. Sukorejo	6	214	9	36	24	
18. Kalibogor	1	38	2	38	19	
Jumlah	2015	35	1.295	71	37	18
	2014	35	1.295	71	37	18
	2013	35	1.295	71	37	18

Sumber data: Pengurus IGTKI - PGRI

**Tabel 4.2. Rasio Murid – Sekolah dan Rasio Murid - Guru Sekolah Dasar Negeri (SDN) Menurut Desa Tahun 2015**

Desa/Kelurahan	Sekolah	Murid	Guru	Rasio Murid- Sekolah	Rasio Murid- Guru	
(1)	(2)	(3)	(4)	(5)	(6)	
01. Gendinggunung	1	217	8	217	27	
02. Bringinsari	2	314	22	157	14	
03. Purwosari	2	264	16	132	17	
04. Ngargosari	2	166	17	83	10	
05. Pesaren	2	212	19	106	11	
06. Tamanrejo	3	387	29	129	13	
07. Harjodowo	2	164	19	82	9	
08. Peron	2	180	18	90	10	
09. Damarjati	1	56	10	56	6	
10. Mulyosari	1	128	10	128	13	
11. Kalipakis	2	128	22	64	6	
12. Trimulyo	1	146	11	146	13	
13. Selokaton	2	220	17	110	13	
14. Ngadiwarno	3	365	31	122	12	
15. Tampingwinarno	1	127	10	127	13	
16. Kebumen	2	290	20	145	15	
17. Sukorejo	4	853	50	213	17	
18. Kalibogor	1	116	7	116	17	
Jumlah	2015	34	4.333	336	127	13
	2014	34	4.325	336	127	13
	2013	34	4.325	336	127	13

Sumber data: UPTD Dinas Pendidikan Kecamatan Sukorejo

**Tabel 4.3. Rasio Murid – Sekolah dan Rasio Murid - Guru Sekolah Dasar (SD) Swasta Menurut Desa Tahun 2015**

Desa/Kelurahan	Sekolah	Murid	Guru	Rasio Murid- Sekolah	Rasio Murid- Guru	
(1)	(2)	(3)	(4)	(5)	(6)	
01. Gentinggunung	0	0	0	0	0	
02. Bringinsari	0	0	0	0	0	
03. Purwosari	0	0	0	0	0	
04. Ngargosari	0	0	0	0	0	
05. Pesaren	0	0	0	0	0	
06. Tamanrejo	0	0	0	0	0	
07. Harjodowo	0	0	0	0	0	
08. Peron	0	0	0	0	0	
09. Damarjati	0	0	0	0	0	
10. Mulyosari	0	0	0	0	0	
11. Kalipakis	0	0	0	0	0	
12. Trimulyo	0	0	0	0	0	
13. Selokaton	0	0	0	0	0	
14. Ngadiwarno	0	0	0	0	0	
15. Tampingwinarno	0	0	0	0	0	
16. Kebumen	1	185	8	185	23	
17. Sukorejo	2	154	13	77	12	
18. Kalibogor	0	0	0	0	0	
Jumlah	2015	3	339	21	113	16
	2014	3	339	21	113	16
	2013	3	330	21	110	16

Sumber data: UPTD Dinas Pendidikan Kecamatan Sukorejo

**Tabel 4.4. Rasio Murid – Sekolah dan Rasio Murid - Guru Madrasah Ibtidaiyah (MI) Menurut Desa Tahun 2015**

Desa/Kelurahan	Sekolah	Murid	Guru	Rasio Murid- Sekolah	Rasio Murid- Guru	
(1)	(2)	(3)	(4)	(5)	(6)	
01. Gendinggunung	1	192	11	192	17	
02. Bringinsari	1	132	13	132	10	
03. Purwosari	0	0	0	0	0	
04. Ngargosari	0	0	0	0	0	
05. Pesaren	0	0	0	0	0	
06. Tamanrejo	1	133	7	133	19	
07. Harjodowo	1	141	7	141	20	
08. Peron	0	0	0	0	0	
09. Damarjati	1	80	8	80	10	
10. Mulyosari	1	97	8	97	12	
11. Kalipakis	0	0	0	0	0	
12. Trimulyo	1	140	8	140	18	
13. Selokaton	1	110	9	110	12	
14. Ngadiwarno	1	68	7	68	10	
15. Tampingwinarno	0	0	0	0	0	
16. Kebumen	1	106	12	106	9	
17. Sukorejo	1	314	13	314	24	
18. Kalibogor	0	0	0	0	0	
Jumlah	2015	11	1.513	103	138	15
	2014	11	1.499	103	136	15
	2013	11	1.489	103	135	14

Sumber data: UPTD Dinas Pendidikan Kecamatan Sukorejo

**Tabel 4.5. Rasio Murid – Sekolah dan Rasio Murid - Guru Sekolah Menengah Pertama Negeri (SMPN) Menurut Desa Tahun 2015**

Desa/Kelurahan	Sekolah	Murid	Guru	Rasio Murid- Sekolah	Rasio Murid- Guru	
(1)	(2)	(3)	(4)	(5)	(6)	
01. Gentinggunung	0	0	0	0	0	
02. Bringinsari	1	90	9	90	10	
03. Purwosari	0	0	0	0	0	
04. Ngargosari	0	0	0	0	0	
05. Pesaren	0	0	0	0	0	
06. Tamanrejo	0	0	0	0	0	
07. Harjodowo	1	165	15	165	11	
08. Peron	0	0	0	0	0	
09. Damarjati	0	0	0	0	0	
10. Mulyosari	0	0	0	0	0	
11. Kalipakis	0	0	0	0	0	
12. Trimulyo	0	0	0	0	0	
13. Selokaton	0	0	0	0	0	
14. Ngadiwarno	0	0	0	0	0	
15. Tampingwinarno	0	0	0	0	0	
16. Kebumen	1	430	24	430	18	
17. Sukorejo	1	657	44	657	15	
18. Kalibogor	0	0	0	0	0	
Jumlah	2015	4	1.342	92	336	15
	2014	4	1.336	92	334	15
	2013	4	1.332	92	333	14

Sumber data: UPTD Dinas Pendidikan Kecamatan Sukorejo



**Tabel 4.6. Rasio Murid – Sekolah dan Rasio Murid - Guru Sekolah Menengah Pertama (SMP) Swasta Menurut Desa Tahun 2015**

Desa/Kelurahan	Sekolah	Murid	Guru	Rasio Murid- Sekolah	Rasio Murid- Guru	
(1)	(2)	(3)	(4)	(5)	(6)	
01. Gentinggunung	0	0	0	0	0	
02. Bringinsari	0	0	0	0	0	
03. Purwosari	0	0	0	0	0	
04. Ngargosari	0	0	0	0	0	
05. Pesaren	0	0	0	0	0	
06. Tamanrejo	0	0	0	0	0	
07. Harjodowo	0	0	0	0	0	
08. Peron	0	0	0	0	0	
09. Damarjati	0	0	0	0	0	
10. Mulyosari	0	0	0	0	0	
11. Kalipakis	0	0	0	0	0	
12. Trimulyo	0	0	0	0	0	
13. Selokaton	0	0	0	0	0	
14. Ngadiwarno	0	0	0	0	0	
15. Tampingwinarno	0	0	0	0	0	
16. Kebumen	1	211	13	211	16	
17. Sukorejo	2	216	9	108	24	
18. Kalibogor	0	0	0	0	0	
Jumlah	2015	3	427	22	142	19
	2014	3	424	22	141	19
	2013	6	854	44	142	19

Sumber data: UPTD Dinas Pendidikan Kecamatan Sukorejo

**Tabel 4.7. Rasio Murid – Sekolah dan Rasio Murid - Guru Madrasah Tsanawiyah (MTS) Menurut Desa Tahun 2015**

Desa/Kelurahan	Sekolah	Murid	Guru	Rasio Murid- Sekolah	Rasio Murid- Guru
(1)	(2)	(3)	(4)	(5)	(6)
01. Gentinggunung	1	130	14	130	9
02. Bringinsari	1	14	8	14	2
03. Purwosari	0	0	0	0	0
04. Ngargosari	1	180	15	180	12
05. Pesaren	0	0	0	0	0
06. Tamanrejo	0	0	0	0	0
07. Harjodowo	0	0	0	0	0
08. Peron	0	0	0	0	0
09. Damarjati	0	0	0	0	0
10. Mulyosari	0	0	0	0	0
11. Kalipakis	0	0	0	0	0
12. Trimulyo	1	255	13	255	20
13. Selokaton	0	0	0	0	0
14. Ngadiwarno	1	512	32	512	16
15. Tampingwinarno	0	0	0	0	0
16. Kebumen	0	0	0	0	0
17. Sukorejo	0	0	0	0	0
18. Kalibogor	0	0	0	0	0
Jumlah	2015	5	1.091	82	13
	2014	5	1.141	82	14
	2013	5	1.134	82	14

Sumber data: UPTD Dinas Pendidikan Kecamatan Sukorejo

**Tabel 4.8. Rasio Murid – Sekolah dan Rasio Murid - Guru Sekolah Menengah Atas Negeri (SMAN) Menurut Desa Tahun 2015**

Desa/Kelurahan	Sekolah	Murid	Guru	Rasio Murid- Sekolah	Rasio Murid- Guru	
(1)	(2)	(3)	(4)	(5)	(6)	
01. Gentinggunung	0	0	0	0	0	
02. Bringinsari	0	0	0	0	0	
03. Purwosari	0	0	0	0	0	
04. Ngargosari	0	0	0	0	0	
05. Pesaren	0	0	0	0	0	
06. Tamanrejo	0	0	0	0	0	
07. Harjodowo	0	0	0	0	0	
08. Peron	0	0	0	0	0	
09. Damarjati	0	0	0	0	0	
10. Mulyosari	0	0	0	0	0	
11. Kalipakis	0	0	0	0	0	
12. Trimulyo	0	0	0	0	0	
13. Selokaton	0	0	0	0	0	
14. Ngadiwarno	0	0	0	0	0	
15. Tampingwinarno	0	0	0	0	0	
16. Kebumen	1	386	26	386	15	
17. Sukorejo	1	690	40	690	17	
18. Kalibogor	0	0	0	0	0	
Jumlah	2015	2	1.076	66	538	16
	2014	2	1.073	66	537	16
	2013	2	1.056	66	528	16

Sumber data: UPTD Dinas Pendidikan Kecamatan Sukorejo

**Tabel 4.9. Rasio Murid – Sekolah dan Rasio Murid - Guru Sekolah Menengah Atas (SMA) Swasta Menurut Desa Tahun 2015**

Desa/Kelurahan	Sekolah	Murid	Guru	Rasio Murid- Sekolah	Rasio Murid- Guru	
(1)	(2)	(3)	(4)	(5)	(6)	
01. Gentinggunung	0	0	0	0	0	
02. Bringinsari	0	0	0	0	0	
03. Purwosari	0	0	0	0	0	
04. Ngargosari	0	0	0	0	0	
05. Pesaren	0	0	0	0	0	
06. Tamanrejo	0	0	0	0	0	
07. Harjodowo	0	0	0	0	0	
08. Peron	0	0	0	0	0	
09. Damarjati	0	0	0	0	0	
10. Mulyosari	0	0	0	0	0	
11. Kalipakis	0	0	0	0	0	
12. Trimulyo	0	0	0	0	0	
13. Selokaton	0	0	0	0	0	
14. Ngadiwarno	0	0	0	0	0	
15. Tampingwinarno	0	0	0	0	0	
16. Kebumen	1	360	35	360	10	
17. Sukorejo	2	698	48	349	15	
18. Kalibogor	0	0	0	0	0	
Jumlah	2015	3	1.058	83	353	13
	2014	3	1.070	83	357	13
	2013	3	1.065	83	355	13

Sumber data: UPTD Dinas Pendidikan Kecamatan Sukorejo

**Tabel 4.10. Rasio Murid – Sekolah dan Rasio Murid - Guru Sekolah Menengah Kejuruan Negeri (SMKN) Menurut Desa Tahun 2015**

Desa/Kelurahan	Sekolah	Murid	Guru	Rasio Murid- Sekolah	Rasio Murid- Guru
(1)	(2)	(3)	(4)	(5)	(6)
01. Gentinggunung	0	0	0	0	0
02. Bringinsari	0	0	0	0	0
03. Purwosari	0	0	0	0	0
04. Ngargosari	0	0	0	0	0
05. Pesaren	0	0	0	0	0
06. Tamanrejo	0	0	0	0	0
07. Harjodowo	0	0	0	0	0
08. Peron	0	0	0	0	0
09. Damarjati	0	0	0	0	0
10. Mulyosari	0	0	0	0	0
11. Kalipakis	0	0	0	0	0
12. Trimulyo	0	0	0	0	0
13. Selokaton	0	0	0	0	0
14. Ngadiwarno	0	0	0	0	0
15. Tampingwinarno	0	0	0	0	0
16. Kebumen	0	0	0	0	0
17. Sukorejo	0	0	0	0	0
18. Kalibogor	0	0	0	0	0
Jumlah	2015	0	0	0	0
	2014	0	0	0	0
	2013	0	0	0	0

Sumber data: UPTD Dinas Pendidikan Kecamatan Sukorejo

**Tabel 4.11. Rasio Murid – Sekolah dan Rasio Murid - Guru Sekolah Menengah Kejuruan (SMK) Swasta Menurut Desa Tahun 2015**

Desa/Kelurahan	Sekolah	Murid	Guru	Rasio Murid- Sekolah	Rasio Murid- Guru
(1)	(2)	(3)	(4)	(5)	(6)
01. Gentinggunung	0	0	0	0	0
02. Bringinsari	0	0	0	0	0
03. Purwosari	0	0	0	0	0
04. Ngargosari	0	0	0	0	0
05. Pesaren	0	0	0	0	0
06. Tamanrejo	0	0	0	0	0
07. Harjodowo	0	0	0	0	0
08. Peron	0	0	0	0	0
09. Damarjati	0	0	0	0	0
10. Mulyosari	0	0	0	0	0
11. Kalipakis	0	0	0	0	0
12. Trimulyo	0	0	0	0	0
13. Selokaton	0	0	0	0	0
14. Ngadiwarno	0	0	0	0	0
15. Tampingwinarno	0	0	0	0	0
16. Kebumen	0	0	0	0	0
17. Sukorejo	0	0	0	0	0
18. Kalibogor	0	0	0	0	0
Jumlah	2015	0	0	0	0
	2014	0	0	0	0
	2013	0	0	0	0

Sumber data: UPTD Dinas Pendidikan Kecamatan Sukorejo

**Tabel 4.12. Rasio Murid – Sekolah dan Rasio Murid - Guru Madrasah Aliyah (MA) Menurut Desa Tahun 2015**

Desa/Kelurahan	Sekolah	Murid	Guru	Rasio Murid- Sekolah	Rasio Murid- Guru	
(1)	(2)	(3)	(4)	(5)	(6)	
01. Gentinggunung	0	0	0	0	0	
02. Bringinsari	0	0	0	0	0	
03. Purwosari	0	0	0	0	0	
04. Ngargosari	0	0	0	0	0	
05. Pesaren	0	0	0	0	0	
06. Tamanrejo	0	0	0	0	0	
07. Harjodowo	0	0	0	0	0	
08. Peron	0	0	0	0	0	
09. Damarjati	0	0	0	0	0	
10. Mulyosari	0	0	0	0	0	
11. Kalipakis	0	0	0	0	0	
12. Trimulyo	0	0	0	0	0	
13. Selokaton	0	0	0	0	0	
14. Ngadiwarno	1	428	35	428	12	
15. Tampingwinarno	0	0	0	0	0	
16. Kebumen	0	0	0	0	0	
17. Sukorejo	0	0	0	0	0	
18. Kalibogor	0	0	0	0	0	
Jumlah	2015	1	428	35	428	12
	2014	1	427	35	427	12
	2013	1	427	35	427	12

Sumber data: UPTD Dinas Pendidikan Kecamatan Sukorejo

**Tabel 4.13. Banyaknya Tenaga Kesehatan Menurut Desa Tahun 2015**

Desa/Kelurahan	Dokter	Mantri Kesehatan	Bidan	Perawat	Dukun Bayi	
(1)	(2)	(3)	(4)	(5)	(6)	
01. Gendinggunung	0	0	1	0	1	
02. Bringinsari	0	0	2	0	0	
03. Purwosari	0	1	1	0	3	
04. Ngargosari	0	0	1	0	1	
05. Pesaren	0	2	2	0	2	
06. Tamanrejo	0	0	1	0	0	
07. Harjodowo	0	0	1	0	2	
08. Peron	0	0	1	0	0	
09. Damarjati	0	0	1	0	0	
10. Mulyosari	0	0	1	0	4	
11. Kalipakis	0	0	1	0	1	
12. Trimulyo	0	1	1	0	0	
13. Selokaton	0	1	2	0	0	
14. Ngadiwarno	1	1	1	0	2	
15. Tampingwinarno	0	0	1	0	1	
16. Kebumen	1	8	2	0	2	
17. Sukorejo	7	7	5	0	2	
18. Kalibogor	0	0	1	0	0	
Jumlah	2015	9	21	26	0	21
	2014	9	21	26	0	21
	2013	9	21	26	0	21

Sumber data: Puskesmas Kecamatan Sukorejo



**Tabel 4.14. Banyaknya Fasilitas Kesehatan Menurut Desa Tahun 2015**

Desa/Kelurahan	Rumah Sakit	Puskesmas	Puskesmas Pembantu
(1)	(2)	(3)	(4)
01. Gentinggunung	0	0	1
02. Bringinsari	0	0	0
03. Purwosari	0	0	1
04. Ngargosari	0	0	0
05. Pesaren	0	0	0
06. Tamanrejo	0	0	0
07. Harjodowo	0	0	0
08. Peron	0	0	0
09. Damarjati	0	0	0
10. Mulyosari	0	0	1
11. Kalipakis	0	0	0
12. Trimulyo	0	0	0
13. Selokaton	0	0	0
14. Ngadiwarno	0	1	0
15. Tampingwinarno	0	0	0
16. Kebumen	0	0	0
17. Sukorejo	0	1	0
18. Kalibogor	0	0	0
Jumlah	2015	0	2
	2014	0	2
	2013	0	2

Sumber data: Puskesmas Kecamatan Sukorejo

**Tabel 4.14. Lanjutan**

Desa/Kelurahan	Rumah Bersalin	Praktik Dokter Umum	Praktik Dokter Gigi
(1)	(5)	(6)	(7)
01. Gentinggunung	0	0	0
02. Bringinsari	0	0	0
03. Purwosari	0	0	0
04. Ngargosari	0	0	0
05. Pesaren	0	0	0
06. Tamanrejo	0	0	0
07. Harjodowo	0	0	0
08. Peron	0	0	0
09. Damarjati	0	0	0
10. Mulyosari	0	0	0
11. Kalipakis	0	0	0
12. Trimulyo	0	0	0
13. Selokaton	0	0	0
14. Ngadiwarno	0	1	0
15. Tampingwinarno	0	0	0
16. Kebumen	0	1	0
17. Sukorejo	0	5	2
18. Kalibogor	0	1	0
Jumlah	2015	0	8
	2014	0	8
	2013	0	8

Sumber data: Puskesmas Kecamatan Sukorejo

**Tabel 4.14. Lanjutan**

Desa/Kelurahan	Posyandu *)	Pos Kesehatan Desa (Poskesdes)	Apotek/ Toko Obat
(1)	(8)	(9)	(10)
01. Gentinggunung	-	1	0
02. Bringinsari	-	1	0
03. Purwosari	-	1	0
04. Ngargosari	-	1	0
05. Pesaren	-	1	0
06. Tamanrejo	-	1	0
07. Harjodowo	-	1	0
08. Peron	-	1	0
09. Damarjati	-	1	0
10. Mulyosari	-	1	0
11. Kalipakis	-	1	0
12. Trimulyo	-	1	0
13. Selokaton	-	1	0
14. Ngadiwarno	-	1	0
15. Tampingwinarno	-	1	0
16. Kebumen	-	1	1
17. Sukorejo	-	1	4
18. Kalibogor	-	1	0
Jumlah	2015	0	5
	2014	79	5
	2013	91	5

Sumber data: Puskesmas Kecamatan Sukorejo

Ket: \*) Data Posyandu Tahun 2015 Tidak Tersedia di Puskesmas Sukorejo

**Tabel 4.15. Banyaknya Sarana Air Bersih Menurut Desa Tahun 2015**

Desa/Kelurahan	Sumur Artetis	SPT	Sumur Gali	Pelanggan PAM	
(1)	(2)	(3)	(4)	(5)	
01. Gentinggunung	0	0	0	0	
02. Bringinsari	0	0	33	0	
03. Purwosari	0	0	0	0	
04. Ngargosari	0	0	9	0	
05. Pesaren	0	0	49	0	
06. Tamanrejo	0	0	40	0	
07. Harjodowo	0	0	71	0	
08. Peron	0	0	50	0	
09. Damarjati	0	0	43	3	
10. Mulyosari	0	0	83	99	
11. Kalipakis	0	0	95	79	
12. Trimulyo	0	0	89	225	
13. Selokaton	0	0	115	37	
14. Ngadiwarno	0	0	188	225	
15. Tampingwinarno	0	0	160	37	
16. Kebumen	0	0	218	251	
17. Sukorejo	4	0	389	930	
18. Kalibogor	0	0	90	118	
Jumlah	2015	4	0	1.722	2.004
	2014	4	0	1.639	1.742
	2013	4	0	1.639	1.742

Sumber data: Puskesmas Kecamatan Sukorejo

**Tabel 4.16. Banyaknya Keluarga Menurut Desa dan Jenis Tahapan Tahun 2015**

Desa/Kelurahan	Pra Sejahtera	Sejahtera				Jumlah	
		I	II	III	III Plus		
(1)	(2)	(3)	(4)	(5)	(6)	(7)	
01. Gendinggunung	647	18	85	38	17	805	
02. Bringinsari	994	173	33	29	10	1.239	
03. Purwosari	544	94	10	24	12	684	
04. Ngargosari	368	115	52	53	5	593	
05. Pesaren	318	121	76	77	2	594	
06. Tamanrejo	824	169	52	91	138	1.274	
07. Harjodowo	536	31	89	36	10	702	
08. Peron	510	38	90	77	5	720	
09. Damarjati	295	210	13	84	15	617	
10. Mulyosari	520	17	290	242	42	1.111	
11. Kalipakis	208	45	25	230	28	536	
12. Trimulyo	478	180	102	185	9	954	
13. Selokaton	117	26	260	127	38	568	
14. Ngadiwarno	368	123	365	172	133	1.161	
15. Tampingwinarno	340	69	43	253	9	714	
16. Kebumen	148	283	613	195	94	1.333	
17. Sukorejo	322	58	1.241	1.078	128	2.827	
18. Kalibogor	216	34	172	140	38	600	
Jumlah	2015	7.753	1.804	3.611	3.131	733	17.032
	2014	7.725	1.802	3.602	3.132	712	16.973
	2013	7.725	1.802	3.602	3.132	712	16.973

Sumber data: PPLKB Kecamatan Sukorejo

**Tabel 4.17. Banyaknya Penderita Cacat Menurut Desa dan Jenis Cacat Tahun 2015**

Desa/Kelurahan	Jenis Penderita Cacat			
	Tuna Netra	Tubuh	Mental	
(1)	(2)	(3)	(4)	
01. Gentinggunung	2	2	0	
02. Bringinsari	2	0	0	
03. Purwosari	1	1	3	
04. Ngargosari	0	2	3	
05. Pesaren	0	2	2	
06. Tamanrejo	1	4	1	
07. Harjodowo	0	1	1	
08. Peron	0	3	2	
09. Damarjati	1	2	3	
10. Mulyosari	2	3	4	
11. Kalipakis	1	0	2	
12. Trimulyo	2	4	5	
13. Selokaton	2	1	1	
14. Ngadiwarno	3	3	1	
15. Tampingwinarno	2	8	4	
16. Kebumen	2	7	4	
17. Sukorejo	0	6	1	
18. Kalibogor	3	0	1	
Jumlah	2015	24	49	38
	2014	24	47	39
	2013	24	47	39

Sumber data: TKSK Kecamatan Sukorejo

**Tabel 4.17. Lanjutan**

Desa/Kelurahan	Jenis Penderita Cacat			
	Bisu - Tuli	Psikotik	Jumlah	
(1)	(5)	(6)	(7)	
01. Gentinggunung	2	0	6	
02. Bringinsari	0	0	2	
03. Purwosari	0	0	5	
04. Ngargosari	0	0	5	
05. Pesaren	4	0	8	
06. Tamanrejo	1	0	7	
07. Harjodowo	2	0	4	
08. Peron	2	0	7	
09. Damarjati	0	0	6	
10. Mulyosari	1	0	10	
11. Kalipakis	0	0	3	
12. Trimulyo	3	0	14	
13. Selokaton	2	0	6	
14. Ngadiwarno	3	0	10	
15. Tampingwinarno	5	0	19	
16. Kebumen	3	0	16	
17. Sukorejo	2	0	9	
18. Kalibogor	0	0	4	
Jumlah	2015	30	0	141
	2014	28	0	138
	2013	28	0	138

Sumber data: TKSK Kecamatan Sukorejo

**Tabel 4.18. Banyaknya Penyandang Sosial Menurut Desa dan Jenis Penyandang Sosial Tahun 2015**

Desa/Kelurahan	Jenis Penyandang Sosial			
	Anak Terlantar	Anak Nakal	Anak Jalanan	
(1)	(2)	(3)	(4)	
01. Gentinggunung	10	3	0	
02. Bringinsari	45	3	0	
03. Purwosari	20	2	0	
04. Ngargosari	10	1	0	
05. Pesaren	5	2	0	
06. Tamanrejo	27	2	0	
07. Harjodowo	11	4	0	
08. Peron	9	4	0	
09. Damarjati	13	2	0	
10. Mulyosari	20	2	0	
11. Kalipakis	0	3	0	
12. Trimulyo	5	2	0	
13. Selokaton	0	1	0	
14. Ngadiwarno	19	3	0	
15. Tampingwinarno	8	5	0	
16. Kebumen	15	3	0	
17. Sukorejo	35	6	0	
18. Kalibogor	2	2	0	
Jumlah	2015	254	50	0
	2014	326	44	0
	2013	336	46	0

Sumber data: TKSK Kecamatan Sukorejo



**Tabel 4.18. Lanjutan**

Desa/Kelurahan	Jenis Penyandang Sosial			
	Wanita Tuna Susila	Waria	Jumlah	
(1)	(5)	(6)	(7)	
01. Gentinggunung	0	0	13	
02. Bringinsari	0	0	48	
03. Purwosari	0	0	22	
04. Ngargosari	0	0	11	
05. Pesaren	0	0	7	
06. Tamanrejo	0	0	29	
07. Harjodowo	0	0	15	
08. Peron	0	0	13	
09. Damarjati	0	0	15	
10. Mulyosari	0	0	22	
11. Kalipakis	0	0	3	
12. Trimulyo	0	0	7	
13. Selokaton	0	0	1	
14. Ngadiwarno	0	0	22	
15. Tampingwinarno	0	0	13	
16. Kebumen	0	0	18	
17. Sukorejo	0	0	41	
18. Kalibogor	0	0	4	
Jumlah	2015	0	0	304
	2014	0	0	370
	2013	0	0	382

Sumber data: TKSK Kecamatan Sukorejo

**Tabel 4.19. Banyaknya Lapangan Olahraga Menurut Desa Tahun 2015**

Desa/Kelurahan	Lapangan Olahraga					
	Sepak Bola	Volly	Bulu Tangkis	Tennis	Futsal	
(1)	(2)	(3)	(4)	(5)	(6)	
01. Gendinggunung	1	1	0	0	0	
02. Bringinsari	2	1	0	0	0	
03. Purwosari	1	1	0	0	0	
04. Ngargosari	1	1	0	0	0	
05. Pesaren	1	1	0	1	0	
06. Tamanrejo	2	1	0	0	0	
07. Harjodowo	1	1	0	0	0	
08. Peron	1	1	0	0	0	
09. Damarjati	2	1	0	0	0	
10. Mulyosari	2	2	0	0	0	
11. Kalipakis	1	1	0	0	0	
12. Trimulyo	1	1	0	0	0	
13. Selokaton	1	1	0	0	0	
14. Ngadiwarno	1	1	1	0	0	
15. Tampingwinarno	1	1	0	0	0	
16. Kebumen	1	2	3	0	0	
17. Sukorejo	1	2	3	1	1	
18. Kalibogor	1	1	0	0	0	
Jumlah	2015	22	21	7	2	1
	2014	22	21	7	2	1
	2013	22	21	7	2	1

Sumber data: Statistik Kecamatan Sukorejo

**Tabel 4.20. Jumlah Bantuan Program Keluarga Harapan (PKH) Tahap I Menurut Desa Tahun 2015**

Desa/Kelurahan	Jumlah					Dana Tersalurkan	
	Siswa SD	Siswa SMP	Ibu Hamil	Balita	KSM		
(1)	(2)	(3)	(4)	(5)	(6)	(7)	
01. Gendinggunung	99	46	0	21	99	23.075.000	
02. Bringinsari	131	53	0	46	131	33.762.500	
03. Purwosari	67	22	3	33	67	18.275.000	
04. Ngargosari	59	19	2	30	59	15.087.500	
05. Pesaren	29	9	2	15	29	8.025.000	
06. Tamanrejo	164	61	1	47	164	38.837.500	
07. Harjodowo	24	8	1	8	24	5.850.000	
08. Peron	61	24	0	28	61	15.500.000	
09. Damarjati	20	8	0	11	20	5.550.000	
10. Mulyosari	59	17	2	21	59	12.962.500	
11. Kalipakis	27	6	1	15	27	7.200.000	
12. Trimulyo	40	19	1	20	40	10.550.000	
13. Selokaton	23	8	0	11	23	6.837.500	
14. Ngadiwarno	162	54	4	84	162	46.787.500	
15. Tampingwinarno	20	12	0	12	20	6.750.000	
16. Kebumen	38	11	1	21	38	10.125.000	
17. Sukorejo	72	29	2	40	72	20.725.000	
18. Kalibogor	28	12	1	16	28	7.862.500	
Jumlah	2015	1.123	418	21	479	1.123	293.762.500
	2014	986	335	56	551	1.163	341.425.000
	2013	313	1.010	34	633	1.207	281.300.000

Sumber data: Sekretariat UPPKH Kabupaten Kendal

**Tabel 4.21. Jumlah Bantuan Program Keluarga Harapan (PKH) Tahap II Menurut Desa Tahun 2015**

Desa/Kelurahan	Jumlah					Dana Tersalurkan	
	Siswa SD	Siswa SMP	Ibu Hamil	Balita	KSM		
(1)	(2)	(3)	(4)	(5)	(6)	(7)	
01. Gendinggunung	85	46	0	22	99	75.050.000	
02. Bringinsari	116	53	0	51	132	101.387.500	
03. Purwosari	48	22	5	32	66	51.275.000	
04. Ngargosari	38	17	3	30	59	44.462.500	
05. Pesaren	22	9	2	15	28	21.912.500	
06. Tamanrejo	142	61	1	47	164	121.487.500	
07. Harjodowo	23	7	0	9	23	18.450.000	
08. Peron	40	24	0	28	61	46.500.000	
09. Damarjati	17	8	0	11	20	15.775.000	
10. Mulyosari	38	17	2	21	59	42.962.500	
11. Kalipakis	21	6	0	16	27	21.775.000	
12. Trimulyo	26	19	3	20	40	33.925.000	
13. Selokaton	23	8	0	11	23	20.337.500	
14. Ngadiwarno	146	54	1	85	161	131.562.500	
15. Tampingwinarno	16	12	0	12	20	18.750.000	
16. Kebumen	32	11	2	22	38	31.700.000	
17. Sukorejo	60	29	1	39	72	61.525.000	
18. Kalibogor	15	10	2	16	27	23.387.500	
Jumlah	2015	908	413	22	487	1.119	882.225.000
	2014	984	330	25	586	1.158	619.750.000
	2013	1.004	310	41	650	1.205	715.750.000

Sumber data: Sekretariat UPPKH Kabupaten Kendal

**Tabel 4.22. Jumlah Bantuan Program Keluarga Harapan (PKH) Tahap III Menurut Desa Tahun 2015**

Desa/Kelurahan	Jumlah					Dana Tersalurkan	
	Siswa SD	Siswa SMP	Ibu Hamil	Balita	KSM		
(1)	(2)	(3)	(4)	(5)	(6)	(7)	
01. Gendinggunung	85	46	1	22	99	24.437.500	
02. Bringinsari	116	53	0	51	132	35.237.500	
03. Purwosari	48	22	5	32	66	18.275.000	
04. Ngargosari	38	17	3	30	59	14.962.500	
05. Pesaren	22	9	2	14	27	7.662.500	
06. Tamanrejo	142	61	1	47	164	39.162.500	
07. Harjodowo	23	7	1	9	23	6.650.000	
08. Peron	40	23	0	28	60	15.562.500	
09. Damarjati	17	7	0	11	20	5.475.000	
10. Mulyosari	38	17	2	21	59	13.212.500	
11. Kalipakis	21	6	1	16	27	7.737.500	
12. Trimulyo	26	19	3	21	41	12.987.500	
13. Selokaton	23	8	0	11	23	7.837.500	
14. Ngadiwarno	146	52	1	85	160	48.675.000	
15. Tampingwinarno	16	12	0	12	20	7.750.000	
16. Kebumen	32	11	3	22	38	11.662.500	
17. Sukorejo	60	29	4	39	72	24.000.000	
18. Kalibogor	15	10	1	17	27	8.812.500	
Jumlah	2015	908	409	28	488	1.117	310.100.000
	2014	985	330	25	586	1.159	342.225.000
	2013	982	347	47	538	1.170	339.750.000

Sumber data: Sekretariat UPPKH Kabupaten Kendal

**Tabel 4.23. Jumlah Bantuan Program Keluarga Harapan (PKH) Tahap IV Menurut Desa Tahun 2015**

Desa/Kelurahan	Jumlah					Dana Tersalurkan	
	Siswa SD	Siswa SMP	Ibu Hamil	Balita	KSM		
(1)	(2)	(3)	(4)	(5)	(6)	(7)	
01. Gendinggunung	76	49	0	15	93	21.987.500	
02. Bringinsari	107	54	1	37	124	31.912.500	
03. Purwosari	49	22	6	23	64	17.137.500	
04. Ngargosari	39	20	2	22	55	13.887.500	
05. Pesaren	17	8	1	7	22	5.912.500	
06. Tamanrejo	128	51	0	27	150	30.712.500	
07. Harjodowo	19	6	1	5	20	5.512.500	
08. Peron	41	26	0	19	60	14.987.500	
09. Damarjati	13	10	0	9	19	5.587.500	
10. Mulyosari	31	15	1	20	53	12.050.000	
11. Kalipakis	23	4	1	11	25	7.337.500	
12. Trimulyo	31	17	1	18	40	12.612.500	
13. Selokaton	22	8	0	8	23	7.725.000	
14. Ngadiwarno	146	58	1	68	160	46.800.000	
15. Tampingwinarno	15	11	0	9	18	6.950.000	
16. Kebumen	34	14	2	16	38	11.950.000	
17. Sukorejo	58	29	5	24	70	23.133.750	
18. Kalibogor	16	12	1	9	26	7.800.000	
Jumlah	2015	865	414	23	347	1.060	283.996.250
	2014	911	429	25	472	1.126	333.312.500
	2013	991	334	46	530	1.162	336.750.000

Sumber data: Sekretariat UPPKH Kabupaten Kendal

**Tabel 4.24. Banyaknya Rumah Tangga Sasaran Hasil Pendataan**

Desa/Kelurahan	Pendataan (Rumah Tangga)		
	PSE 2005	PPLS 2008	PPLS 2011
(1)	(2)	(3)	(4)
01. Gendinggunung	207	222	281
02. Bringinsari	149	211	416
03. Purwosari	177	193	314
04. Ngargosari	97	131	395
05. Pesaren	105	133	150
06. Tamanrejo	126	186	490
07. Harjodowo	125	140	245
08. Peron	144	172	409
09. Damarjati	130	126	185
10. Mulyosari	155	192	281
11. Kalipakis	41	70	155
12. Trimulyo	171	211	383
13. Selokaton	101	138	301
14. Ngadiwarno	286	349	473
15. Tampingwinarno	127	167	332
16. Kebumen	220	284	304
17. Sukorejo	337	469	687
18. Kalibogor	102	126	183
Jumlah	2.800	3.520	5.984

Sumber data: BPS Kabupaten Kendal

**Tabel 4.25. Jumlah Penerima Program Raskin Tahun 2014 - 2016**

Desa/Kelurahan	Penerima Program Raskin (RTSM)		
	2014	2015	2016
(1)	(2)	(3)	(4)
01. Gendinggunung	214	214	214
02. Bringinsari	331	331	331
03. Purwosari	222	222	222
04. Ngargosari	279	279	279
05. Pesaren	96	96	96
06. Tamanrejo	370	370	370
07. Harjodowo	153	153	153
08. Peron	282	282	282
09. Damarjati	107	107	107
10. Mulyosari	173	173	173
11. Kalipakis	91	91	91
12. Trimulyo	197	197	197
13. Selokaton	155	155	155
14. Ngadiwarno	322	322	322
15. Tampingwinarno	124	124	124
16. Kebumen	153	153	153
17. Sukorejo	278	278	278
18. Kalibogor	124	124	124
Jumlah	3.671	3.671	3.671

Sumber data: Bagian Perekonomian Setda Kabupaten Kendal



Grafik 4. Perbandingan Jumlah Murid di Kecamatan Sukorejo Tahun 2015

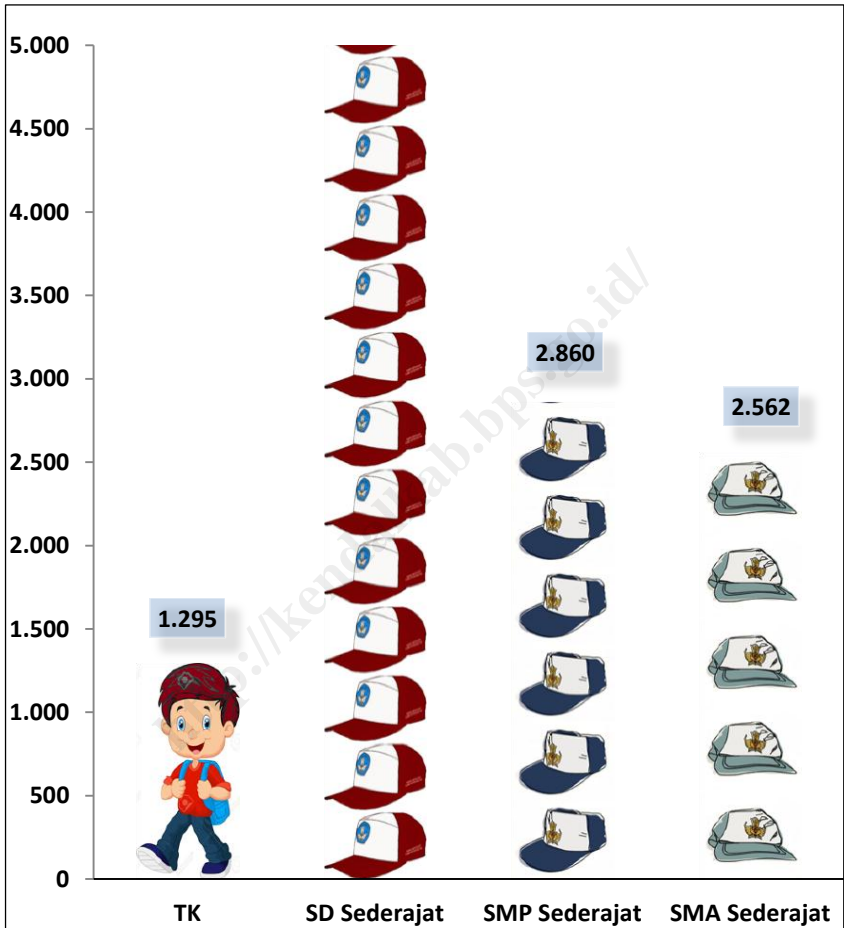

<http://kendalkab.bps.go.id/>

5

---

PERTANIAN

---

## **BAB V. PERTANIAN**

Jenis utama tanaman yang diusahakan di Kecamatan Sukorejo adalah padi sawah. Pada tahun 2015 luas areal tanaman padi sawah mencapai 1.848 Ha dengan produksi sebesar 11.391,14 ton. Selain itu Kecamatan Sukorejo juga merupakan daerah potensi tanaman jagung yang pada tahun 2015 produksinya mencapai 27.315,33 ton.

Luas panen terbesar ada di Desa Ngadiwarno dengan luas 318 Ha yang menghasilkan produksi padi sawah sebesar 1.960,16 ton. Sedangkan untuk tanaman jagung luas panen terbesar di Desa Bringinsari dengan luas 654 Ha yang menghasilkan produksi sebesar 3.973,36 ton jagung.

Selain padi dan palawija, masyarakat di Kecamatan Sukorejo juga membudidayakan tanaman hortikultura dan perkebunan. Produksi tanaman hortikultura terbesar di Kecamatan Sukorejo pada tahun 2015 adalah jambu biji yang mencapai 128.968 ton. Sementara produksi tanaman perkebunan terbesar adalah tembakau yaitu sebesar 402,94 ton.

**Tabel 5.1. Luas Panen dan Produksi Padi Sawah dan Padi Ladang Menurut Desa Tahun 2015**

Desa/Kelurahan	Padi Sawah		Padi Ladang		
	Luas (Ha)	Produksi (Ton)	Luas (Ha)	Produksi (Ton)	
(1)	(2)	(3)	(4)	(5)	
01. Gentinggunung	0	0,00	8	18,44	
02. Bringinsari	0	0,00	9	20,74	
03. Purwosari	0	0,00	10	23,05	
04. Ngargosari	0	0,00	17	39,18	
05. Pesaren	65	400,66	0	0,00	
06. Tamanrejo	86	530,11	0	0,00	
07. Harjodowo	38	234,23	0	0,00	
08. Peron	115	708,86	0	0,00	
09. Damarjati	204	1.257,46	0	0,00	
10. Mulyosari	208	1.282,12	0	0,00	
11. Kalipakis	118	727,36	0	0,00	
12. Trimulyo	210	1.294,45	0	0,00	
13. Selokaton	142	875,29	0	0,00	
14. Ngadiwarno	318	1.960,16	0	0,00	
15. Tampingwinarno	124	764,34	0	0,00	
16. Kebumen	35	215,74	0	0,00	
17. Sukorejo	75	462,30	0	0,00	
18. Kalibogor	110	678,04	0	0,00	
Jumlah	2015	1.848	11.391,14	44	101,40
	2014	2.116	10.693,00	0	0,00
	2013	1.752	8.520,40	0	0,00

Sumber data: Dinas Pertanian, Perkebunan, Peternakan dan Kehutanan Kab. Kendal

**Tabel 5.2. Luas Panen dan Produksi Tanaman Padi dan Palawija Menurut Desa Tahun 2015**

Desa/Kelurahan	Padi		Jagung		
	Luas (Ha)	Produksi (Ton)	Luas (Ha)	Produksi (Ton)	
(1)	(2)	(3)	(4)	(5)	
01. Gentinggunung	8	18,44	640	3.888,30	
02. Bringinsari	9	20,74	654	3.973,36	
03. Purwosari	10	23,05	379	2.302,60	
04. Ngargosari	17	39,18	397	2.411,96	
05. Pesaren	65	400,66	197	1.196,87	
06. Tamanrejo	86	530,11	430	2.612,45	
07. Harjodowo	38	234,23	442	2.685,36	
08. Peron	115	708,86	193	1.172,57	
09. Damarjati	204	1.257,46	102	619,70	
10. Mulyosari	208	1.282,12	148	899,17	
11. Kalipakis	118	727,36	58	352,38	
12. Trimulyo	210	1.294,45	159	966,00	
13. Selokaton	142	875,29	61	370,60	
14. Ngadiwarno	318	1.960,16	316	1.919,85	
15. Tampingwinarno	124	764,34	172	1.044,98	
16. Kebumen	35	215,74	50	303,77	
17. Sukorejo	75	462,30	43	261,25	
18. Kalibogor	110	678,04	55	334,15	
Jumlah	2015	1.892	11.492,54	4.496	27.315,33
	2014	2.116	10.693,00	5.161	32.774,00
	2013	1.752	8.520,40	2.419	6.691,60

Sumber data: Dinas Pertanian, Perkebunan, Peternakan dan Kehutanan Kab. Kendal

**Tabel 5.2. Lanjutan**

Desa/Kelurahan	Kacang Tanah		Kedelai		
	Luas (Ha)	Produksi (Ton)	Luas (Ha)	Produksi (Ton)	
(1)	(6)	(7)	(8)	(9)	
01. Gentinggunung	0	0,00	0	0,00	
02. Bringinsari	0	0,00	0	0,00	
03. Purwosari	0	0,00	0	0,00	
04. Ngargosari	0	0,00	0	0,00	
05. Pesaren	66	98,57	0	0,00	
06. Tamanrejo	63	94,08	0	0,00	
07. Harjodowo	54	80,64	0	0,00	
08. Peron	51	76,16	0	0,00	
09. Damarjati	55	82,14	0	0,00	
10. Mulyosari	65	97,07	2	2,13	
11. Kalipakis	44	65,71	0	0,00	
12. Trimulyo	55	82,14	0	0,00	
13. Selokaton	44	65,71	0	0,00	
14. Ngadiwarno	44	65,71	0	0,00	
15. Tampingwinarno	29	43,31	0	0,00	
16. Kebumen	27	40,32	0	0,00	
17. Sukorejo	13	19,41	0	0,00	
18. Kalibogor	24	35,84	0	0,00	
Jumlah	2015	634	946,82	2	2,13
	2014	611	821,18	0	0,00
	2013	452	574,00	0	0,00

Sumber data: Dinas Pertanian, Perkebunan, Peternakan dan Kehutanan Kab. Kendal

**Tabel 5.2. Lanjutan**

Desa/Kelurahan	Kacang Hijau		Ubi Kayu		
	Luas (Ha)	Produksi (Ton)	Luas (Ha)	Produksi (Ton)	
(1)	(10)	(11)	(12)	(13)	
01. Gentinggunung	0	0,00	22	609,77	
02. Bringinsari	0	0,00	41	1.136,38	
03. Purwosari	0	0,00	29	803,78	
04. Ngargosari	0	0,00	17	471,18	
05. Pesaren	0	0,00	2	55,43	
06. Tamanrejo	0	0,00	6	166,30	
07. Harjodowo	0	0,00	14	388,03	
08. Peron	0	0,00	4	110,87	
09. Damarjati	0	0,00	3	83,15	
10. Mulyosari	0	0,00	3	83,15	
11. Kalipakis	0	0,00	0	0,00	
12. Trimulyo	0	0,00	2	55,43	
13. Selokaton	0	0,00	1	27,72	
14. Ngadiwarno	0	0,00	2	55,43	
15. Tampingwinarno	0	0,00	4	110,87	
16. Kebumen	0	0,00	2	55,43	
17. Sukorejo	0	0,00	2	55,43	
18. Kalibogor	0	0,00	2	55,43	
Jumlah	2015	0	0,00	156	4.323,80
	2014	0	0,00	188	6.178,00
	2013	0	0,00	813	15.458,60

Sumber data: Dinas Pertanian, Perkebunan, Peternakan dan Kehutanan Kab. Kendal

**Tabel 5.2. Lanjutan**

Desa/Kelurahan	Ubi Jalar		
	Luas (Ha)	Produksi (Ton)	
(1)	(14)	(15)	
01. Gentinggunung	0	0,00	
02. Bringinsari	0	0,00	
03. Purwosari	0	0,00	
04. Ngargosari	0	0,00	
05. Pesaren	0	0,00	
06. Tamanrejo	0	0,00	
07. Harjodowo	0	0,00	
08. Peron	2	55,78	
09. Damarjati	1	27,89	
10. Mulyosari	2	55,78	
11. Kalipakis	0	0,00	
12. Trimulyo	2	55,78	
13. Selokaton	0	0,00	
14. Ngadiwarno	2	55,78	
15. Tampingwinarno	0	0,00	
16. Kebumen	0	0,00	
17. Sukorejo	0	0,00	
18. Kalibogor	1	27,89	
Jumlah	2015	10	278,90
	2014	19	352,00
	2013	84	982,70

Sumber data: Dinas Pertanian, Perkebunan, Peternakan dan Kehutanan Kab. Kendal



**Tabel 5.3. Luas Panen dan Produksi Tanaman Hortikultura Semusim Menurut Komoditas Tahun 2015**

Komoditas	Luas (Ha)	Produksi (Ton)
(1)	(2)	(3)
01. Bawang Daun	22	2.841,00
02. Bawang Merah	46	4.854,00
03. Bawang Putih	0	0,00
04. Bayam	0	0,00
05. Buncis	5	308,00
06. Cabai Besar	225	15.577,00
07. Cabai Rawit	21	1.370,00
08. Jamur	530	3.639,00
09. Kacang Panjang	15	1.023,00
10. Kangkung	0	0,00
11. Kembang kol	0	0,00
12. Ketimun	2	141,00
13. Kubis	300	69.966,00
14. Labu Siam	0	0,00
15. Melon	0	0,00
16. Petsai	16	2.261,00
17. Semangka	0	0,00
18. Terung	9	680,00
19. Tomat	8	571,00
20. Wortel	0	0,00

Sumber data: Dinas Pertanian, Perkebunan, Peternakan dan Kehutanan Kab. Kendal

**Tabel 5.4. Produksi Tanaman Hortikultura Tahunan Menurut Komoditas Tahun 2015**

<b>Komoditas</b>	<b>Produksi (Ton)</b>
(1)	(2)
01. Alpukat	727,00
02. Belimbing	0,00
03. Duku	46,00
04. Durian	84,00
05. Jambu Air	0,00
06. Jambu Biji	128.968,00
07. Jengkol	314,00
08. Jeruk Siam	84,00
09. Mangga	165,00
10. Manggis	45,00
11. Melinjo	308,00
12. Nangka	75,00
13. Pepaya	0,00
14. Petai	363,00
15. Pisang	4.868,00
16. Rambutan	429,00
17. Salak	0,00
18. Sawo	26,00
19. Sirsak	42,00
20. Sukun	58,00

Sumber data: Dinas Pertanian, Perkebunan, Peternakan dan Kehutanan Kab. Kendal

**Tabel 5.5. Luas Areal dan Produksi Tanaman Perkebunan Menurut Komoditas Tahun 2015**

Komoditas	Luas (Ha)	Produksi (Ton)
(1)	(2)	(3)
01. Aren	16	25,17
02. Cengkeh	271	91,75
03. Jambu Mete	0	0,00
04. Kakao	7	0,00
05. Kapuk	17	1,65
06. Karet	9	0,00
07. kelapa Dalam	79	200,68
08. Kelapa Deres	0	0,00
09. Kelapa Hibrida	0	0,00
10. Kelapa Kopyor	0	0,00
11. Kemiri	0	0,00
12. Kemukus	0	0,00
13. Kopi Arabika	57	5,30
14. Kopi Robusta	251	136,68
15. Lada	0	0,00
16. Panili	0	0,00
17. Teh	104	256,42
18. Tembakau	326	402,94
19. Nilam	4	12,60
20. Tebu	25	17,07

Sumber data: Dinas Pertanian, Perkebunan, Peternakan dan Kehutanan Kab. Kendal

**Tabel 5.6. Produksi dan Nilai Produksi Perikanan Menurut Komoditas Tahun 2015**

Komoditas	Produksi (Kg)	Nilai Produksi (Rp)
(1)	(2)	(3)
<b>A. Budidaya Ikan Air Tawar</b>	<b>70.415,00</b>	<b>1.061.145.000,00</b>
1. Lele	66.965,00	1.016.295.000,00
2. Karper	0,00	0,00
3. Nila	3.450,00	44.850.000,00
4. Gurame	0,00	0,00
5. Patin	0,00	0,00
6. Bawal	0,00	0,00
7. Tawes	0,00	0,00
<b>B. Perairan Umum</b>	<b>1.008,00</b>	<b>22.260.000,00</b>
<b>C. Budidaya Ikan Air Payau</b>	<b>0,00</b>	<b>0,00</b>
1. Bandeng	0,00	0,00
2. Udang Windu	0,00	0,00
3. Udang Vannamei	0,00	0,00
4. Nila	0,00	0,00
5. Rumput Laut	0,00	0,00
6. Udang Lainnya	0,00	0,00
7. Kepiting	0,00	0,00

Sumber data: Dinas Perikanan dan Kelautan Kabupaten Kendal

**Tabel 5.7. Banyaknya Unggas Menurut Desa Tahun 2015**

Desa/Kelurahan	Ayam Kampung	Ayam Ras Petelur	Ayam Pedaging	Bebek/Itik	
(1)	(2)	(3)	(4)	(5)	
01. Gentinggunung	4.498	0	0	60	
02. Bringinsari	5.058	0	0	580	
03. Purwosari	1.169	0	0	300	
04. Ngargosari	1.499	0	0	140	
05. Pesaren	1.306	2.099	0	100	
06. Tamanrejo	4.959	3.256	0	0	
07. Harjodowo	671	3.051	0	120	
08. Peron	630	9.100	10.000	110	
09. Damarjati	2.152	3.064	0	420	
10. Mulyosari	12.257	7.041	0	300	
11. Kalipakis	967	14.056	39.800	113	
12. Trimulyo	1.955	15.045	19.900	90	
13. Selokaton	2.348	20.049	9.860	1.267	
14. Ngadiwarno	637	23.040	9.800	40	
15. Tampingwinarno	1.443	20.050	10.250	265	
16. Kebumen	2.040	40.094	33.158	30	
17. Sukorejo	6.619	215.098	21.000	200	
18. Kalibogor	3.079	8.197	11.590	80	
Jumlah	2015	53.287	383.240	165.358	4.215
	2014	53.054	383.066	163.008	3.972
	2013	53.049	378.066	158.008	3.897

Sumber data: Petugas Penyuluh Peternakan Kecamatan Sukorejo

**Tabel 5.7. Lanjutan**

Desa/Kelurahan	Itik Manila	Burung	Angsa	
(1)	(6)	(7)	(8)	
01. Gendinggunung	110	45	10	
02. Bringinsari	150	23	7	
03. Purwosari	358	55	12	
04. Ngargosari	130	34	6	
05. Pesaren	126	128	23	
06. Tamanrejo	428	30	5	
07. Harjodowo	288	66	15	
08. Peron	124	71	22	
09. Damarjati	435	250	22	
10. Mulyosari	406	360	9	
11. Kalipakis	106	300	11	
12. Trimulyo	200	550	19	
13. Selokaton	225	623	21	
14. Ngadiwarno	656	450	16	
15. Tampingwinarno	227	30	20	
16. Kebumen	145	1.556	40	
17. Sukorejo	360	1.280	20	
18. Kalibogor	121	650	5	
Jumlah	2015	4.595	6.501	283
	2014	4.646	8.050	282
	2013	4.644	8.000	270

Sumber data: Petugas Penyuluh Peternakan Kecamatan Sukorejo

**Tabel 5.8. Banyaknya Ternak Menurut Desa dan Jenis Ternak Tahun 2015**

Ekor

Desa/Kelurahan	Sapi Potong	Sapi Perah	Kerbau	Kuda	
(1)	(2)	(3)	(4)	(5)	
01. Gentinggunung	230	0	0	0	
02. Bringinsari	514	0	0	0	
03. Purwosari	70	0	0	0	
04. Ngargosari	442	0	0	0	
05. Pesaren	263	0	0	0	
06. Tamanrejo	509	0	0	0	
07. Harjodowo	196	0	0	0	
08. Peron	272	0	0	0	
09. Damarjati	218	0	0	0	
10. Mulyosari	425	0	0	0	
11. Kalipakis	636	0	0	0	
12. Trimulyo	429	0	0	0	
13. Selokaton	105	0	0	0	
14. Ngadiwarno	240	0	0	0	
15. Tampingwinarno	259	0	0	0	
16. Kebumen	83	5	0	4	
17. Sukorejo	157	12	0	4	
18. Kalibogor	348	0	0	0	
Jumlah	2015	5.396	17	0	8
	2014	5.465	14	0	7
	2013	5.455	14	0	7

Sumber data: Petugas Penyuluh Peternakan Kecamatan Sukorejo

**Tabel 5.8. Lanjutan**

Ekor

Desa/Kelurahan	Kambing	Domba	Babi	
(1)	(6)	(7)	(8)	
01. Gendinggunung	220	912	0	
02. Bringinsari	203	1.256	0	
03. Purwosari	208	82	0	
04. Ngargosari	197	1.077	0	
05. Pesaren	240	234	0	
06. Tamanrejo	448	1.230	0	
07. Harjodowo	399	1.178	0	
08. Peron	232	1.663	0	
09. Damarjati	358	2.389	0	
10. Mulyosari	237	120	0	
11. Kalipakis	120	300	0	
12. Trimulyo	72	130	0	
13. Selokaton	160	108	0	
14. Ngadiwarno	164	280	0	
15. Tampingwinarno	209	225	0	
16. Kebumen	197	90	0	
17. Sukorejo	210	254	0	
18. Kalibogor	182	60	0	
Jumlah	2015	4.056	11.588	0
	2014	4.040	11.643	0
	2013	4.030	11.641	0

Sumber data: Petugas Penyuluh Peternakan Kecamatan Sukorejo



Grafik 5. Jumlah Ternak Menurut Jenisnya Tahun 2015

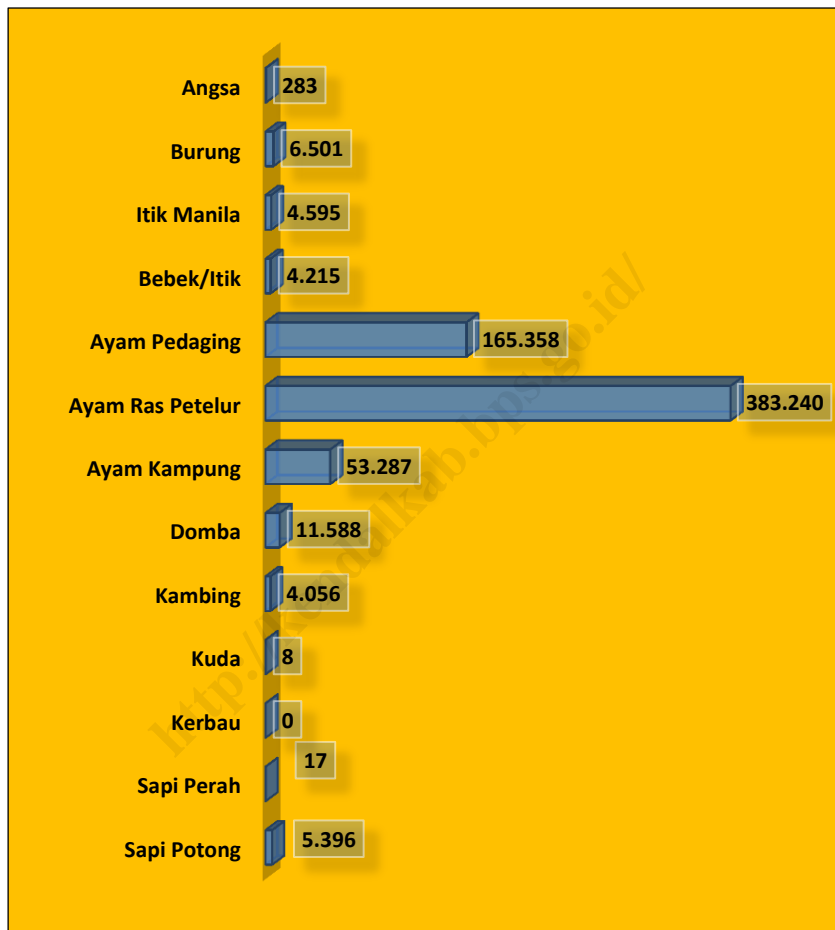

<http://kendalkab.bps.go.id/>

# 6

---

## PERHUBUNGAN

---

## BAB VI. PERHUBUNGAN

Panjang jalan di Kecamatan Sukorejo pada tahun 2015 masih sama dengan tahun sebelumnya yaitu sebesar 119 Km, dengan rincian sebanyak 39,92 persen jalan sudah beraspal, 55,04 persen berupa jalan kerikil dan 5,04 persen berupa jalan tanah.

Dari total panjang jalan di Kecamatan Sukorejo, menurut kondisi jalan sebanyak 92,4 persen berada dalam kondisi baik dan hanya sebagian kecilnya yaitu sebanyak 7,6 persen yang berada dalam kondisi sedang. Sementara jika dilihat menurut kelas jalan, 67,2 persen jalan berada pada kategori lainnya.

**Tabel 6.1. Jenis Permukaan, Kondisi dan Kelas Jalan Tahun 2013 - 2015**

Keadaan	Panjang Jalan		
	2013	2014	2015
	(2)	(3)	(4)
(1)			
I. Jenis Permukaan			
a. Aspal	47,5	47,5	47,5
b. Kerikil	65,5	65,5	65,5
c. Tanah	6,0	6,0	6,0
d. Lainnya	0,0	0,0	0,0
Jumlah	119,0	119,0	119,0
II. Kondisi Jalan			
a. Baik	110,0	110,0	110,0
b. Sedang	9,0	9,0	9,0
c. Rusak	0,0	0,0	0,0
d. Rusak Berat	0,0	0,0	0,0
Jumlah	119,0	119,0	119,0
III. Kelas Jalan			
a. Kelas I	0,0	0,0	0,0
b. Kelas II	5,0	5,0	5,0
c. Kelas III	8,0	8,0	8,0
d. Kelas IIIA	26,0	26,0	26,0
e. Kelas IV	0,0	0,0	0,0
f. Kelas V	0,0	0,0	0,0
g. Lainnya	80,0	80,0	80,0
Jumlah	119,0	119,0	119,0

Sumber data: Statistik Kecamatan Sukorejo

Grafik 6. Panjang Jalan Menurut Jenis Permukaan Tahun 2015

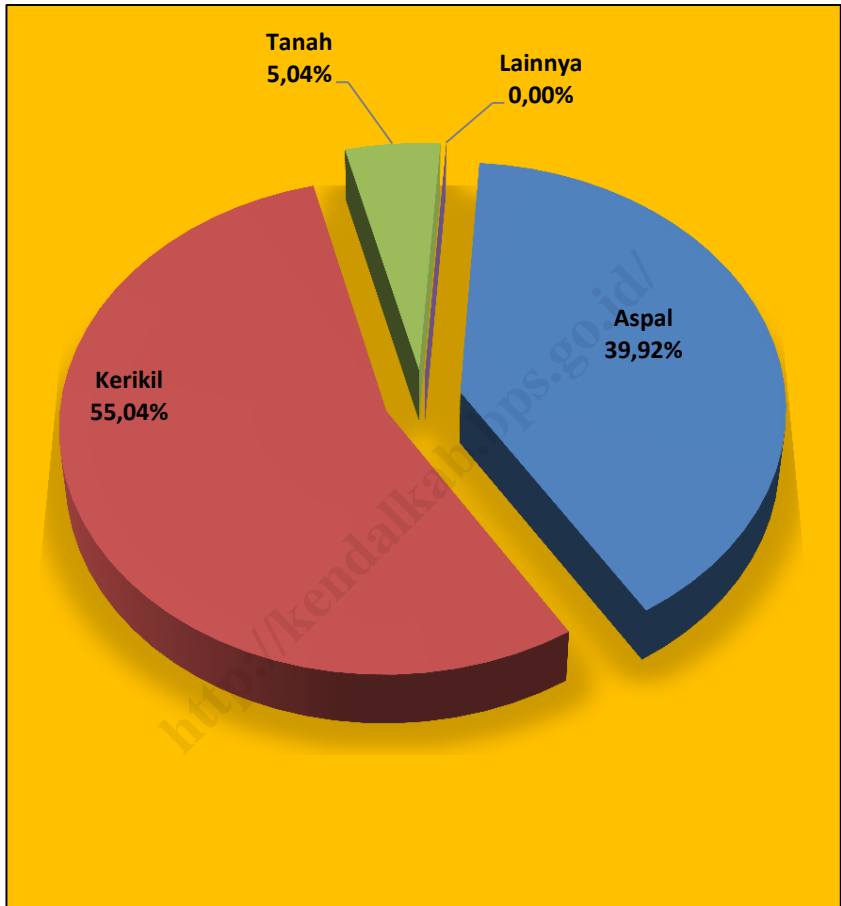

<http://kendalkab.bps.go.id/>

7

---

KEUANGAN

---

## BAB VII. KEUANGAN

Kondisi perekonomian di Kecamatan Sukorejo tahun 2015 tidak mengalami peningkatan yang signifikan dari tahun sebelumnya (masih tetap seperti tahun 2014). Bank Umum di Kecamatan Sukorejo berjumlah 4 unit yang terletak di Desa Kebumen sebanyak 1 unit dan di Desa Sukorejo sebanyak 3 unit. Jumlah BPR terdapat 7 unit yang berada di Desa Kebumen sebanyak 2 unit dan sisanya di Desa Sukorejo.

Sementara itu, jumlah Lembaga Keuangan Bukan Bank masing-masing juga tidak mengalami peningkatan secara signifikan. Terdapat 5 unit KSP dan 1 KUD di Kecamatan Sukorejo tahun 2015. KUD di Kecamatan Sukorejo terletak di Desa Sukorejo.

Sarana lain yang menunjang perputaran uang yang ada di Kecamatan Sukorejo adalah 2 lokasi pasar umum yang terletak di Desa Bringinsari dan Desa Sukorejo, serta adanya 6 mini market dan 1 pasar hewan juga turut andil dalam menjalankan roda perekonomian masyarakat Kecamatan Sukorejo.

**Tabel 7.1. Banyaknya Bank Menurut Desa Tahun 2015**

Desa/Kelurahan	Bank Umum	Bank Syariah	BPR
(1)	(2)	(3)	(4)
01. Gendinggunung	0	0	0
02. Bringinsari	0	0	0
03. Purwosari	0	0	0
04. Ngargosari	0	0	0
05. Pesaren	0	0	0
06. Tamanrejo	0	0	0
07. Harjodowo	0	0	0
08. Peron	0	0	0
09. Damarjati	0	0	0
10. Mulyosari	0	0	0
11. Kalipakis	0	0	0
12. Trimulyo	0	0	0
13. Selokaton	0	0	0
14. Ngadiwarno	0	0	0
15. Tampingwinarno	0	0	0
16. Kebumen	1	0	2
17. Sukorejo	3	0	5
18. Kalibogor	0	0	0
Jumlah	2015	4	7
	2014	4	7
	2013	4	6

Sumber data: Statistik Kecamatan Sukorejo



**Tabel 7.2. Banyaknya Lembaga Keuangan Bukan Bank Menurut Desa Tahun 2015**

Desa/Kelurahan	KSP	KUD	Money Changer	BKD
(1)	(2)	(3)	(4)	(5)
01. Gentinggunung	0	0	0	0
02. Bringinsari	0	0	0	0
03. Purwosari	0	0	0	0
04. Ngargosari	0	0	0	0
05. Pesaren	0	0	0	0
06. Tamanrejo	0	0	0	0
07. Harjodowo	0	0	0	0
08. Peron	0	0	0	0
09. Damarjati	0	0	0	0
10. Mulyosari	0	0	0	0
11. Kalipakis	0	0	0	0
12. Trimulyo	0	0	0	0
13. Selokaton	0	0	0	0
14. Ngadiwarno	0	0	0	0
15. Tampingwinarno	0	0	0	0
16. Kebumen	1	0	0	0
17. Sukorejo	4	1	0	0
18. Kalibogor	0	0	0	0
Jumlah	2015	5	1	0
	2014	5	1	0
	2013	0	1	0

Sumber data: Statistik Kecamatan Sukorejo

**Tabel 7.3. Banyaknya Pasar Menurut Desa Tahun 2015**

Desa/Kelurahan	Pasar Umum	Mini Market	Pasar Hewan	Pasar Ikan	
(1)	(2)	(3)	(4)	(5)	
01. Gentinggunung	0	0	0	0	
02. Bringinsari	1	0	0	0	
03. Purwosari	0	0	0	0	
04. Ngargosari	0	0	0	0	
05. Pesaren	0	0	0	0	
06. Tamanrejo	0	0	0	0	
07. Harjodowo	0	0	0	0	
08. Peron	0	0	0	0	
09. Damarjati	0	0	0	0	
10. Mulyosari	0	0	0	0	
11. Kalipakis	0	0	0	0	
12. Trimulyo	0	0	0	0	
13. Selokaton	0	0	0	0	
14. Ngadiwarno	0	0	0	0	
15. Tampingwinarno	0	0	0	0	
16. Kebumen	0	1	0	0	
17. Sukorejo	1	5	1	0	
18. Kalibogor	0	0	0	0	
Jumlah	2015	2	6	1	0
	2014	1	4	1	0
	2013	1	4	1	0

Sumber data: Statistik Kecamatan Sukorejo

**Tabel 7.4. Jumlah Dana Desa Yang Bersumber Dari APBN Dirinci Per Desa Tahun Anggaran 2015**

Desa/Kelurahan	Alokasi Dasar	Alokasi Berdasarkan Formula	Jumlah Dana Desa
(1)	(2)	(3)	(4)
01. Gentinggunung	251.184.932	33.632.228	284.817.160
02. Bringinsari	251.184.932	40.521.818	291.706.750
03. Purwosari	251.184.932	30.000.416	281.185.347
04. Ngargosari	251.184.932	31.739.235	282.924.167
05. Pesaren	251.184.932	24.525.159	275.710.091
06. Tamanrejo	251.184.932	40.075.065	291.259.997
07. Harjodowo	251.184.932	23.461.601	274.646.533
08. Peron	251.184.932	31.278.184	282.463.115
09. Damarjati	251.184.932	20.644.749	271.829.680
10. Mulyosari	251.184.932	26.891.463	278.076.394
11. Kalipakis	251.184.932	19.159.084	270.344.016
12. Trimulyo	251.184.932	26.207.716	277.392.648
13. Selokaton	251.184.932	19.041.356	270.226.287
14. Ngadiwarno	251.184.932	32.345.508	283.530.439
15. Tampingwinarno	251.184.932	22.561.762	273.746.694
16. Kebumen	251.184.932	23.231.352	274.416.283
17. Sukorejo	251.184.932	40.264.217	291.449.148
18. Kalibogor	251.184.932	19.456.516	270.641.447
<b>Jumlah</b>	<b>4.521.328.768</b>	<b>505.037.429</b>	<b>5.026.366.197</b>

Sumber data: BAPERMASDES Kabupaten Kendal

Grafik 7. Jumlah Dana Desa Menurut Desa Tahun 2015 (Ribu Rupiah)

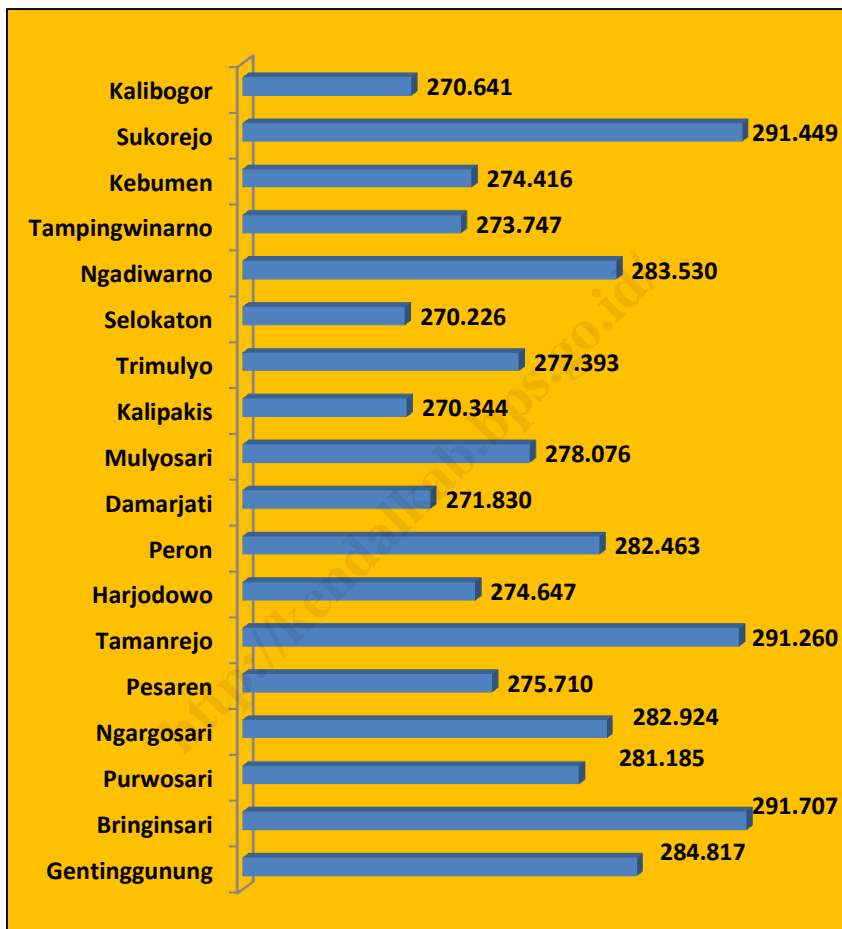

# **DATA**

## **Mencerdaskan Bangsa**

<http://kendalkab.go.id>



**Badan Pusat Statistik Kabupaten Kendal**  
Jl. Pramuka (Kompleks Perkantoran) Kendal 51351  
Telp. (0294) 381461 Fax. 383461  
Email : [bps3324@bps.go.id](mailto:bps3324@bps.go.id)