

No. Katalog : 012001.9401045

DISTRİK  
ANIMHA  
DALAM  
ANGKA  
2023

<https://meraukekab.bps.go.id>



BADAN PUSAT STATISTIK  
KABUPATEN MERAUKE

No. Katalog : 012001.9401045

DISTRİK  
ANIMHA  
DALAM  
ANGKA  
2023



BADAN PUSAT STATISTIK  
KABUPATEN MERAUKE

**DISTRIK ANIMHA DALAM ANGKA**  
***Animha Subdistrict in Figures***  
**2023**

ISSN: ...

No. Publikasi/*Publication Number*: ...

Katalog /*Catalog*: 1102001.xxxxxxx

Ukuran Buku/*Book Size*: 14,8 cm x 21 cm

Jumlah Halaman/*Number of Pages*: ... + ... hal/*pages*

Naskah/*Manuscript*:

BPS Kabupaten Merauke

*BPS-Statistics of Merauke*

Penyunting/*Editor*:

BPS Kabupaten Merauke

*BPS-Statistics of Merauke*

Desain Kover/*Cover Design*:

BPS Kabupaten Merauke

*BPS-Statistics of Merauke*

Ilustrasi Kover/*Cover Illustration*:

.....

Diterbitkan oleh/*Published by*:

©BPS Kabupaten Merauke/*BPS-Statistics of Merauke*

Dicetak oleh/*Printed by*:

...

Dilarang mengumumkan, mendistribusikan, mengomunikasikan, dan/atau menggandakan sebagian atau seluruh isi buku ini untuk tujuan komersil tanpa izin tertulis dari Badan Pusat Statistik Kabupaten Merauke.

*Prohibited to announce, distribute, communicate, and/or copy part or all of this book for commercial purpose without permission from BPS-Statistics Indonesia of Merauke Regency/Municipality.*

**TIM PENYUSUN/TEAM MEMBERS**

**Pengarah/Director**

Cendana Murti Nuryana Sri Hapsara, S.ST

**Penanggung Jawab/Persons in Charge**

Cendana Murti Nuryana Sri Hapsara, S.ST

**Penyunting/Editors**

BPS Kabupaten Merauke

**Pengolah Data dan Penulis Naskah/Data Processor and Writers**

BPS Kabupaten Merauke

**Penata Letak/Layout Designers**

BPS Kabupaten Merauke

## **KONTRIBUTOR DATA/DATA CONTRIBUTORS**

1. Kementerian Agama/*Ministry of Religious Affair*
2. Kementerian Pendidikan dan Kebudayaan/*Ministry of Education and Culture*
3. Badan Meteorologi Klimatologi dan Geofisika/*Meteorological, Climatology, and Geophysical Agency*
4. Badan Pusat Statistik/*BPS-Statistics Indonesia*
5. Dinas Kependudukan dan Catatan Sipil/*Civil Registration Office of Merauke Regency*
6. Dinas xxx

<https://meraukekab.bps.go.id>



**PETA WILAYAH DISTRIK ANIMHA**  
**MAP OF ANIMHA SUBDISTRICT**







**KEPALA BPS KABUPATEN MERAUKE**  
**CHIEF STATISTICIAN OF MERAUKE REGENCY**



**CENDANA MURTI NURYANA SRI HAPSARA S.ST**





## KATA PENGANTAR

Distrik Dalam Angka merupakan Publikasi Tahunan yang diterbitkan oleh Badan Pusat Statistik Kabupaten Merauke. Publikasi ini menyajikan berbagai macam data seperti keadaan geografi, pemerintahan, kependudukan, sosial, pertanian, energi, perdagangan, dan transportasi.

Publikasi ini dapat terwujud berkat kerjasama dan bantuan dari berbagai pihak baik instansi pemerintah maupun swasta. Kepada semua pihak yang telah memberikan bantuan disampaikan penghargaan dan terima kasih yang sebesar - besarnya.

Kami menyadari bahwa publikasi ini belum sepenuhnya memenuhi harapan pengguna data, namun kiranya dapat bermanfaat bagi setiap pengguna untuk berbagai keperluan.

Kami mengharapkan tanggapan dan saran yang bersifat membangun untuk perbaikan selanjutnya.

Merauke, September 2023  
Kepala BPS  
Kabupaten Merauke

**Cendana Murti Nuryana Sri Hapsara S.ST**

<https://meraukekab.bps.go.id>

## DAFTAR ISI/CONTENTS

|   | Halaman<br><i>Page</i> |
|---|------------------------|
| Kata Pengantar/ <i>Preface</i> .....                                | xii                    |
| Daftar Isi/ <i>Contents</i> .....                                   | xiii                   |
| Daftar Tabel/ <i>List of Tables</i> .....                           | xv                     |
| Daftar Gambar/ <i>List of Figures</i> .....                         | xxi                    |
| Penjelasan Umum/ <i>Explanatory Notes</i> .....                     | xxiii                  |
| Daftar Singkatan/ <i>List of Abbreviation</i> .....                 | xxv                    |
| 1. Geografi dan Iklim/ <i>Geography and Climate</i> .....           | 1                      |
| 2. Pemerintahan/ <i>Government</i> .....                            | 11                     |
| 3. Penduduk/ <i>Population</i> .....                                | 21                     |
| 4. Sosial dan Kesejahteraan Rakyat/ <i>Social and Welfare</i> ..... | 31                     |
| 5. Pertanian/ <i>Agriculture</i> .....                              | 59                     |



## DAFTAR TABEL/LIST OF TABLES

|       |   | Halaman<br>Page |
|-------|---|-----------------|
| 1.    | 11  |                 |
| 1.1   | <b>KEADAAN GEOGRAFI</b><br><b>GEOGRAPHY CONDITION</b>   |                 |
| 1.1.1 | Luas Daerah Menurut Desa/Kelurahan di Distrik Animha, 2022<br><i>Total Area by Villages/Kelurahan in Animha Subdistrict, 2022.....</i>  | 7               |
| 1.1.2 | Jarak ke Ibukota Kecamatan dan Ibukota Kabupaten/Kota<br>Menurut Desa/Kelurahan di Distrik Animha (km), 2022<br><i>Distance to the Subdistrict Capital and Regency/Municipal Capital<br/>by Villages/Kelurahan in Animha Subdistrict (km), 2022 .....</i> | 8               |
| 2.    | 1010  |                 |
| 2.1   | <b>WILAYAH ADMINISTRATIF</b><br><b>ADMINISTRATIVE AREA</b>  |                 |
| 2.1.1 | Jumlah Rukun Warga (RW) dan Rukun Tetangga (RT)<br>Menurut Desa/Kelurahan di Distrik Animha, 2022<br><i>Number of Rukun Warga and Rukun Tetangga by Villages'/<br/>Kelurahan in Animha Subdistrict, 2022 .....</i>  | 15              |
| 2.2   | <b>SUMBER DAYA MANUSIA</b><br><b>HUMAN RESOURCES</b>  |                 |
| 2.2.1 | Jumlah Pegawai Negeri Sipil Menurut Tingkat<br>Kepangkatan di Distrik Animha, 2022  |                 |
| 2.2.2 | <b>Number of Civil Servants by hierarchy in Animha Subdistrict,<br/>2022 .....</b>  |                 |
| 2.2.3 | Jumlah Pegawai Negeri Sipil Pemerintah Daerah Distrik Animha<br>Menurut Tingkat Pendidikan dan Jenis Kelamin, 2022<br><i>Number of Civil Servants of Animha Subdistrict Government by<br/>Educational Level and Sex, 2022 .....</i>                       | 17              |
| 3.    | 1818  |                 |





|            |  |    |
|------------|--|----|
| 4.1.1      | Banyaknya Desa <sup>1</sup> /Kelurahan yang Memiliki Sarana Kesehatan Menurut Jenis Sarana Kesehatan di Distrik Animha, 2020–2022<br><i>Number of Villages<sup>1</sup>/Kelurahan Health Facilities by Type of Health Facilities in Animha Subdistrict, 2020–2022</i> ..... | 35 |
| <b>4.2</b> | <b>AGAMA DAN SOSIAL LAINNYA</b><br><b>RELIGION AND OTHER SOCIAL AFFAIRS</b>  |    |
| 4.2.1      | Jumlah Tempat Peribadatan di Distrik Animha, 2022<br><i>Number of Worship Places in Animha Subdistrict, 2022</i> .....   | 36 |
| <b>5.</b>  | <b>PERTANIAN/AGRICULTURE</b>   |    |
| 5.1<br>5.2 | Luas Tanam Padi Sawah dan Padi Ladang di Distrik Animha, 2022<br><i>Planted Area of Wetland and Dryland Paddy in Animha Subdistrict (ha), 2022</i> .....   |    |
| 5.3        | Produksi Tanaman Sayuran dan Buah-buahan Semusim Menurut Jenis Tanaman di Distrik Animha (kuintal), 2019–2022<br><i>Production of Seasonal Vegetables and Fruits by Kind of Plant in Animha Subdistrict (quintal), 2019–2022</i> .....                                     | 43 |
| 5.4        | Luas Panen Tanaman Biofarmaka Menurut Jenis Tanaman di Distrik Animha (m <sup>2</sup> ), 2019–2022<br><i>Harvested Area of Medicinal Plants by Kind of Plant in Animha Subdistrict (m<sup>2</sup>), 2019–2022</i> .....  | 44 |
| 5.5        | Produksi Tanaman Biofarmaka Menurut Jenis Tanaman di Distrik Animha (kg), 2019–2022<br><i>Production of Medicinal Plants by Kind of Plant in Animha Subdistrict (kg),2019–2022</i> .....   | 45 |
| 5.6        | Luas Panen Tanaman Hias Menurut Jenis Tanaman di Distrik Animha (m <sup>2</sup> ), 2019–2022<br><i>Harvested Area of Ornamental Plants by Kind of Plant in Animha Subdistrict (m<sup>2</sup>), 2019–2022</i> .....   | 46 |
| 5.7        | Produksi Tanaman Hias Menurut Jenis Tanaman di Distrik Animha (tangkai), 2019–2022<br><i>Production of Ornamental Plants by Kind of Plant n Animha Subdistrict (stalks), 2019–2022</i> .....   | 47 |
| 5.8        | Produksi Buah-Buahan dan Sayuran Tahunan Menurut Jenis Tanaman di Distrik Animha (kuintal), 2019–2022  |    |

*Production of Annual Fruits and Vegetables by Kind of Plant in  
Animha Subdistrict (quintal), 2019–2022* ..... 48

<https://meraukekab.bps.go.id>

<https://meraukekab.bps.go.id>

<https://meraukekab.bps.go.id>

## DAFTAR GAMBAR/LIST OF FIGURES

|     |   | Halaman<br>Page |
|-----|---|-----------------|
| 1.1 | Luas Daerah menurut Kampung (%), 2022<br>.....<br><i>Total Area by Village/Kelurahan (%), 2022</i> .....  | 5               |
| 2.1 | Struktur Organisasi Pemerintahan Distrik Animha, 2022<br>.....<br>.....   | 13              |
| 2.2 | Jumlah Kades, Sekdes, dan Kaur Menurut<br>Kampung di Distrik Animha, 2022   |                 |
| 3.1 | Diagram Jumlah Penduduk Distrik Animha<br>Menurut Jenis Kelamin, 2022<br>.....<br>.....   | 21              |
| 3.2 | Piramida Penduduk Distrik Animha, 2022  |                 |
| 4.1 | Jumlah Sekolah Negeri dan Swasta di Distrik<br>Animha Menurut Jenjang, 2022<br>.....<br>.....   | 29              |
| 4.2 | Jumlah Tempat Peribadatan di Distrik Animha, 2022<br>..... <i>Number of Places of Worship by Subdistrict and Religion,</i><br><i>2022</i> ..... | 30<br>30        |
| 5.1 | ""<br>.....<br>.....  | 40              |
| 5.2 | ""<br>.....<br>.....  | 41              |

<https://meraukekab.bps.go.id>

## PENJELASAN UMUM/EXPLANATORY NOTES

Tanda-tanda, satuan-satuan, dan lain-lainnya yang digunakan dalam publikasi ini adalah sebagai berikut:

*Symbols, measurement units, and acronyms which are used in this publication, are as follows:*

### 1. TANDA-TANDA/SYMBOLS

|   |       |
|---|-------|
| Data tidak tersedia/ <i>Data not available</i> .....                      | : ... |
| Tidak ada atau nol / <i>Null or zero</i> .....                            | : -   |
| Data dapat diabaikan/ <i>Data negligible</i> .....                        | : 0   |
| Tanda decimal/ <i>Decimal point</i> .....                                 | : ,   |
| Data tidak dapat ditampilkan/ <i>Not applicable</i> .....                 | : NA  |
| Angka estimasi/ <i>Estimated figures</i> .....                            | : e   |
| Angka diperbaiki/ <i>Revised figures</i> .....                            | : r   |
| Angka sementara/ <i>Preliminary figures</i> .....                         | : x   |
| Angka sangat sementara/ <i>Very preliminary figures</i> .....             | : xx  |
| Angka sangat sangat sementara/ <i>Very very preliminary figures</i> ..... | : xxx |

### 2. SATUAN/UNITS

|  |   |
|--|---|
| barel/ <i>barrel</i> .....                           | : 158,99 liter/ <i>litres</i> = 1/6,2898 m <sup>3</sup> |
| hektar (ha)/ <i>hectare (ha)</i> .....               | : 10 000 m <sup>2</sup>                                 |
| kilometer (km)/ <i>kilometres (km)</i> .....         | : 1 000 meter/ <i>meters (m)</i>                        |
| knot/ <i>knot</i> .....                              | : 1,8523 km/jam ( <i>km/hour</i> )                      |
| kuintal/ <i>quintal</i> .....                        | : 100 kg  |
| KWh .....  | : 1 000 Watt hour                                       |
| MWh .....  | : 1 000 KWh   |
| liter (untuk beras)/ <i>litre (for rice)</i> .....   | : 0,80 kg   |
| MMSCF .....  | : 1/35,3 m <sup>3</sup>                                 |
| metrik ton (m.ton)/ <i>metric ton (m. ton)</i> ..... | : 0,98421 long ton = 1 000 kg                           |
| ons/ <i>ounce</i> .....                              | : 28,31 gram/ <i>grams</i>                              |
| ton .....  | : 1 000 kg  |

Satuan lain: buah, dus, butir, helai/lembar, kaleng, batang, pulsa, ton kilometer (ton-km), jam, menit, persen (%).

*Other units: unit, pack, pieces, sheet, tin, pulse, ton-kilometres(ton-km), hour, minute, percent (%).*

Perbedaan angka di belakang koma disebabkan oleh pembulatan angka.  
*The difference in decimal numbers is caused by rounding.*





## DAFTAR SINGKATAN/LIST OF ABBREVIATION

|           |   |
|-----------|---|
| SI        | : Stasiun Iklim/ <i>Climate Station</i>   |
| SMPK      | : Stasiun Meterologi Pertanian Khusus/ <i>Special Agricultural Meteorological Station</i>   |
| t.t       | : Tempat tidur/ <i>Bed</i>  |
| BCG       | : Bacillus Calmette Guerin  |
| DPT       | : Difteri, Pertusis, Tetanus/ <i>Diphtheria, Tetanus, and Pertussis</i>                     |
| TT        | : Tetanus Toxoid  |
| IOT       | : Industri Obat Tradisional/ <i>Traditional Medicine Industry</i>                           |
| IKOT      | : Industri Kecil Obat Tradisional/ <i>Traditional Medicine Small Industry</i>               |
| Alkes     | : Alat kesehatan/ <i>Health Kits</i>  |
| PKRT      | : Perbekalan Kesehatan Rumah tangga/ <i>Household Health Logistics</i>                      |
| Kompl     | : Komplemen/ <i>Complement</i>  |
| IRTP      | : Industri Pangan Produksi Rumah Tangga/ <i>Foods Home Industry</i>                         |
| PBF       | : Pedagang Besar Farmasi/ <i>Pharmacy Whole-seller</i>                                      |
| GFK       | : Gudang Farmasi Kab/Kota/Regency/ <i>Municipality Pharmacy Warehouse</i>                   |
| RB        | : Rumah Bersalin/ <i>Delivery House</i>   |
| Pustu     | : Puskesmas pembantu/ <i>Auxiliary Public Health Center</i>                                 |
| BP        | : Balai Pengobatan/ <i>Polyclinic</i>   |
| TPS       | : Tempat Pembuangan Sampah Sementara / <i>landfill</i>                                      |
| Jamkesmas | : Jaminan kesehatan masyarakat miskin/ <i>Poor public health insurance</i>                  |
| PJKMU     | : Program Jaminan Kesehatan Masyarakat Umum/ <i>General Public Health Insurance Program</i> |
| SIUP      | : Surat Ijin Usaha Perdagangan/ <i>Trading Permission Letter</i>                            |
| TDP       | : Tanda Daftar Perusahaan/ <i>Company Registration Identity</i>                             |
| API       | : Angka Pengenal Importir/ <i>Importer's Identity Number</i>                                |

# BAB I

## GEOGRAFI

### LETAK GEOGRAFIS

**7° 703' – 8° 103' LINTANG SELATAN**  
**140° 274' – 140° 509' BUJUR TIMUR**

### BATAS WILAYAH DISTRIK

**Sebelah Utara : Distrik Muting dan Distrik Kaptel**  
**Sebelah Selatan : Distrik Kurik**  
**Sebelah Barat : Distrik Kaptel**  
**Sebelah Timur : Distrik Tanah Miring**



1. Distrik Animha terletak diantara  $7^{\circ} 703'$ –  $8^{\circ} 103'$  lintang selatan dan  $140^{\circ} 274'$  –  $140^{\circ} 509'$  bujur timur, dengan batas wilayah sebelah utara berbatasan dengan distrik Muting dan Kaptel, sebelah selatan berbatasan dengan Distrik Kurik, sebelah barat berbatasan dengan Distrik Kaptel, dan di sebelah timur berbatasan dengan Tanah Miring. Distrik Animha mempunyai luas wilayah sebesar  $1.465,60 \text{ km}^2$  dimana kampung Kaisa adalah kampung yang memiliki luas wilayah terbesar yaitu  $563,96 \text{ km}^2$  atau 38,48 persen, sedang kampung yang mempunyai wilayah terkecil yaitu kampung Koa sebesar  $81,49 \text{ km}^2$  atau 5,56 persen.

<https://meraukekab.bps.go.id>

## ULASAN

Distrik Animha memiliki luas 1.465,60 km<sup>2</sup>, sebelah utara berbatasan dengan Distrik Muting dan Kaptel, sebelah selatan berbatasan dengan Distrik Kurik, sebelah barat berbatasan dengan Distrik Kaptel, dan di sebelah timur berbatasan dengan Distrik Tanah Miring. Kampung Kaisa merupakan kampung terluas yaitu 563,96 km<sup>2</sup> atau sebesar 38,48 persen dari total luas Distrik Animha dan kampung yang paling kecil yaitu Kampung Koa sebesar 5,56 persen atau dengan luas 81,49 km<sup>2</sup>.

Kampung Baad memiliki jarak terjauh dari ibukota distrik yaitu sepanjang 90 km dan jarak terdekat adalah Kampung Wayau 1 km sedangkan 3 kampung lainnya yaitu Kampung Senegi 30 km, Kampung Koa 20 km dan Kampung Kaisa 20 km.

## DESCRIPTION

*Animha District has an area of 1.465,60 km<sup>2</sup> to the north it borders Muting and Kaptel District, to the south it borders Kurik District, to the west it borders Kaptel District, to the east it borders Tanah Miring District. Kaisa Village is the largest village, namely 563.96 km<sup>2</sup> or 38.48 percent of the total area of Animha District and the smallest village is Koa Village at 5.56 percent or with an area of 81.49 km<sup>2</sup>.*

*Baad Village has the furthest distance from the district capital, namely 90 km and the closest distance is Wayau Village, 1 km, while the other 3 villages are Senegi Village, 30 km, Koa Village, 20 km, and Kaisa Village, 20 km.*

**Gambar** 1.1  
**Figures**

**Luas Daerah menurut Kampung (%), 2022**  
**Total Area by Village/Kelurahan (%), 2022**

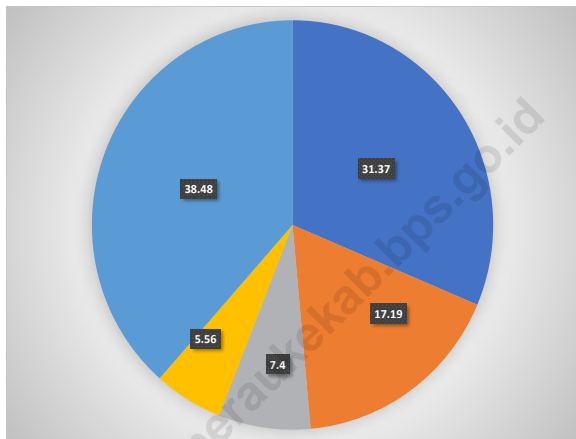

Sumber/Source : Badan Pusat Statistik Kabupaten Merauke

<https://meraukekab.bps.go.id>

## 1.1 KEADAAN GEOGRAFI GEOGRAPHY CONDITION

**Tabel 1.1.1** Luas Daerah Menurut Desa/Kelurahan di Distrik Animha, 2022  
**Table** *Total Area by Villages/Kelurahan in Animha Subdistrict, 2022*

| Desa/Kelurahan<br><i>Village/Kelurahan</i> | Luas<br><i>Total Area</i><br>(km <sup>2</sup> /sq.km) | Persentase terhadap Luas<br>Kecamatan<br><i>Percentage to Subdistrict Area</i> |
|--|---|--|
| (1)  | (2)   | (3)  |
| Senegi                                     | 459,76  | 31,37  |
| Baad                                       | 251,94  | 17,19  |
| Wayau                                      | 108,45  | 7,40   |
| Koa  | 81,49   | 5,56   |
| Kaisa                                      | 563,96  | 38,48  |
| <b>Animha</b>                              | <b>1.465,6</b>  | <b>100,00</b>  |

Catatan/Note: Data belum tersedia

Sumber/Source: Badan Perencanaan Pembangunan Daerah, Penelitian dan Pengembangan Kabupaten Merauke/ Regional Development Board, Research and Development of Merauke Regency



**Tabel** 1.1.2  
**Table**

**Jarak ke Ibukota Kecamatan dan Ibukota Kabupaten/Kota Menurut Desa/Kelurahan di Distrik Animha (km), 2022**  
***Distance to the Subdistrict Capital and Regency/Municipal Capital by Villages/Kelurahan in Animha Subdistrict (km), 2022***

| <b>Desa/Kelurahan</b><br><b><i>Village/Kelurahan</i></b> | <b>Jarak ke Ibukota Kecamatan</b><br><b><i>Distance to Subdistrict Capital</i></b> | <b>Jarak ke Ibukota Kabupaten/<br/>Kota</b><br><b><i>Distance to Regency/Municipal<br/>Capital</i></b> |
|--|--|--|
| (1)  | (2)  | (3)  |
| Senegi   | 30   | 60   |
| Baad   | 90   | 102  |
| Wayau  | 1  | 70   |
| Koa  | 20   | 190  |
| Kaisa  | 20   | 125  |

Catatan/Note: ...

Sumber/Source: BPS, Pendataan Potensi Desa (Podes) 2022/BPS-Statistics Indonesia, Village Potential Data Collecting 2022

<https://meraukekab.bps.go.id>

# BAB II

## PEMERINTAHAN

### JUMLAH RT DAN RW



15

**RUKUN TETANGGA (RT)**



5

**RUKUN WARGA (RW)**



## ULASAN

Tahun 2022 Distrik Animha memiliki 5 kampung dengan 5 RW, dan 15 RT. Jumlah perangkat kampung pada tahun 2022 di Distrik Kaptel adalah 30 orang, yang terdiri dari 5 orang kepala kampung, 5 orang sekretaris kampung dan 20 orang kepala urusan. Setiap kampung memiliki satu kepala kampung, satu sekretaris kampung, dan empat kepala urusan (kaur), yaitu kaur pemerintahan, kaur pembangunan, kaur kesra, dan kaur umum.

Pada tahun 2022 Kantor Distrik Animha mempunyai jumlah pegawai sebanyak 19 orang. Dari jumlah pegawai tersebut dapat digolongkan berdasarkan golongan ruang gaji yaitu golongan I sebanyak 1 orang, golongan II sebanyak 9 orang, golongan III sebanyak 8 orang dan golongan IV 1 orang. Dari 19 pegawai tersebut sebanyak 1 orang berpendidikan SMP sederajat, 11 orang berpendidikan SMA sederajat dan 7 orang berpendidikan tinggi S1/DIV keatas.

## DESCRIPTION

*In 2022, Animha District will have 5 villages with 5 RWs and 13 RTs. The number of village officials in 2022 in Kaptel District will be 30 people, consisting of 5 village heads, 5 village secretaries and 20 heads of affairs. Each village has one village head, one village secretary, and four heads of affairs (kaur), namely the government head, development head, welfare head, and general head.*

*In 2022 the Animha District Office will have 19 employees. The number of employees can be classified based on salary groups, namely group I with 1 people, group II with 9 people, group III with 8 people and group IV with 1 person. Of the 19 employees, 1 people have a junior high school or equivalent education, 11 people have a high school education or equivalent and 7 people have a bachelor's degree or equivalent.*

**Gambar 2.1** Struktur Organisasi Pemerintahan Distrik Animha, 2022

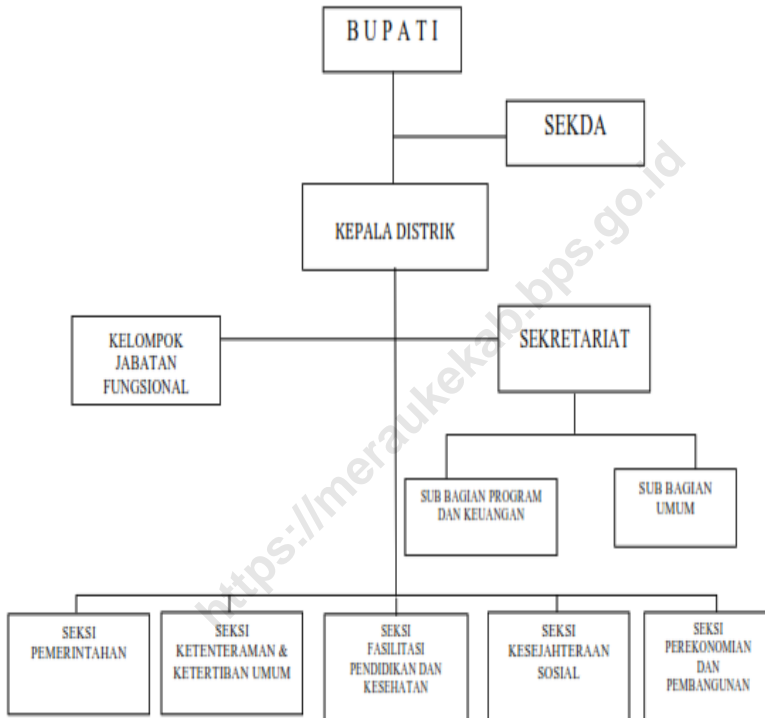

Sumber/Source : ...

**Gambar 2.2** Jumlah Kades, Sekdes, dan Kaur Menurut Kampung di Distrik Animha, 2022

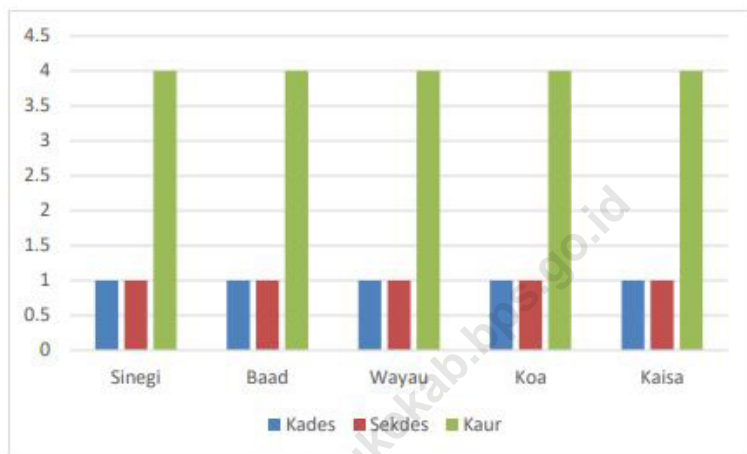

Sumber/Source : Kelurahan/Kampung di Distrik Merauke

## 2.1 WILAYAH ADMINISTRATIF ADMINISTRATIVE AREA

**Tabel 2.1.1** Jumlah Rukun Warga (RW) dan Rukun Tetangga (RT) Menurut Desa/Kelurahan di Distrik Animha, 2022  
**Table** *Number of Rukun Warga and Rukun Tetangga by Villages'/Kelurahan in Animha Subdistrict, 2022*

| Desa/Kelurahan<br>Village/Kelurahan | Rukun Warga (RW)<br>Rukun Warga | Rukun Tetangga (RT)<br>Rukun Tetangga |
|-------------------------------------|---------------------------------|---------------------------------------|
| (1)                                 | (2)                             | (3)                                   |
| Senegi                              | 1                               | 3                                     |
| Baad                                | 1                               | 3                                     |
| Wayau                               | 1                               | 3                                     |
| Koa                                 | 1                               | 3                                     |
| Kaisa                               | 1                               | 3                                     |
| <b>Animha</b>                       | <b>5</b>                        | <b>15</b>                             |

Catatan/Note: ...

Sumber/Source: Bagian Pemerintahan Sekretariat Daerah Kabupaten Merauke



## 2.2 SUMBER DAYA MANUSIA HUMAN RESOURCES

**Tabel 2.2.1** Jumlah Pegawai Negeri Sipil Menurut Tingkat  
**Table 2.2.2** *Number of Civil Servants by hierarchy in Animha Subdistrict, 2022*

| Kepangkatan<br>Hierarchy | Jumlah<br>Total |
|--------------------------|-----------------|
| (1)                      | (2)             |
| I                        | 1               |
| II                       | 9               |
| III                      | 8               |
| IV                       | 1               |
| <b>KAPTEL</b>            | <b>19</b>       |

Catatan/Note: ...

Sumber/Source: Badan Kepegawaian dan Pengembangan Sumber Daya Manusia Kabupaten Merauke/Human Resource Development of Merauke Regency

**Tabel 2.2.3**  
**Table**

**Jumlah Pegawai Negeri Sipil Pemerintah Daerah Distrik Animha Menurut Tingkat Pendidikan dan Jenis Kelamin, 2022**  
**Number of Civil Servants of Animha Subdistrict Government by Educational Level and Sex, 2022**

| <b>Tingkat Pendidikan</b><br><b>Educational Level</b>                                   | <b>Jumlah</b><br><b>Total</b> |
|---|-------------------------------|
| (1)   | (4)                           |
| Sekolah Dasar (SD)<br><i>Primary School</i>   | 0                             |
| SMP/Sederajat<br><i>Junior High School</i>  | 1                             |
| SMA/Sederajat<br><i>Senior High School</i>  | 11                            |
| S1/Sarjana / Diploma IV/Akta IV<br><i>Under Graduate/Bachelor / Diploma IV/ Akta IV</i> | 7                             |
| S2/Pasca Sarjana<br><i>Graduate</i>   | 0                             |
| S3/Doktor/Ph.D<br><i>Post Graduate</i>  | 0                             |
| <b>Jumlah/Total</b>   | <b>19</b>                     |

Catatan/Note: ...

Sumber/Source: Badan Kepegawaian dan Pengembangan Sumber Daya Manusia Kabupaten Merauke/Human Resource Development of Merauke Regency

# BAB III

## KEPENDUDUKAN

### JUMLAH PENDUDUK MENURUT JENIS KELAMIN

1.221

LAKI-LAKI

1.078

PEREMPUAN





## ULASAN

Menurut data dari Dinas Kependudukan dan Catatan Sipil Kabupaten Merauke, jumlah penduduk Distrik Animha pada sebanyak 2.299 jiwa. Jumlah penduduk terbanyak terdapat di kampung Koa yaitu sebanyak 519 jiwa yang terdiri dari 278 penduduk laki-laki dan 241 penduduk perempuan. Kampung Kaisah memiliki jumlah penduduk yang paling sedikit yaitu 414 penduduk dengan 219 penduduk laki-laki dan 195 penduduk perempuan.

Rasio jenis kelamin pada penduduk di distrik Animha yaitu sebesar 113,27 yang artinya setiap 100 orang perempuan terdapat 113 orang laki-laki sehingga dapat disimpulkan bahwa jumlah laki-laki lebih banyak dari jumlah perempuan di distrik Animha.

<https://meraukekab.bps.go.id/>

**Gambar 3.1** Diagram Jumlah Penduduk Distrik Animha Menurut Jenis Kelamin, 2022

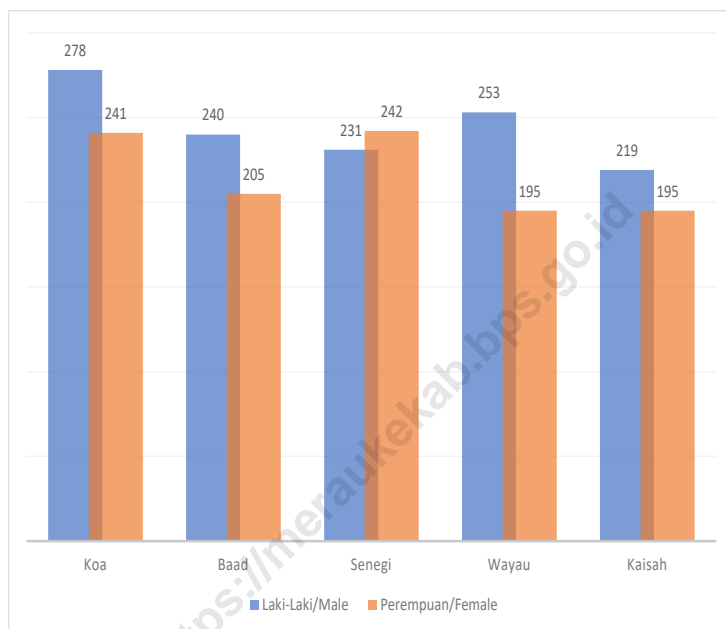

Sumber/Source : Dinas Kependudukan dan Pencatatan Sipil Kabupaten Merauke/Civil Registration Office of Merauke Regency

**Gambar 3.2** Piramida Penduduk Distrik Animha, 2022

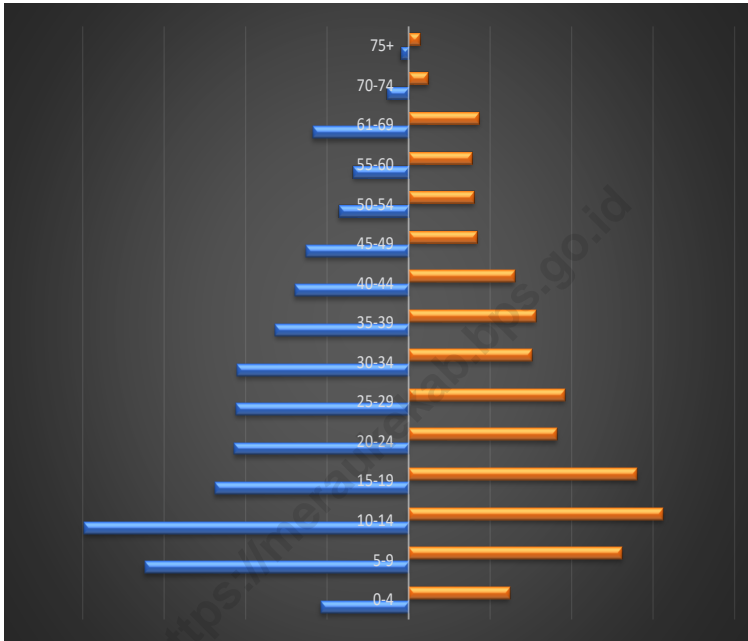

Sumber/Source : Dinas Kependudukan dan Pencatatan Sipil Kabupaten Merauke/Civil Registration Office of Merauke Regency

**Tabel** 3.1  
**Table**

**Penduduk, Distribusi Persentase Penduduk, Kepadatan Penduduk, Rasio Jenis Kelamin Penduduk Menurut Desa/ Kelurahan di Distrik Animha, 2022**  
*Population, Percentage Distribution of Population, Population Density, and Population Sex Ratio by Villages/ Kelurahan in **Animha** Subdistrict, 2022*

| Desa/Kelurahan<br>Village/Kelurahan | Penduduk/Population |                  |              |
|-------------------------------------|---------------------|------------------|--------------|
|                                     | Laki-Laki/Male      | Perempuan/Female | Jumlah/Total |
| (1)                                 | (2)                 | (3)              | (4)          |
| Koa                                 | 278                 | 241              | 519          |
| Baad                                | 240                 | 205              | 445          |
| Senegi                              | 231                 | 242              | 473          |
| Wayau                               | 253                 | 195              | 448          |
| Kaisah                              | 219                 | 195              | 414          |
| <b>Animha</b>                       | <b>1.221</b>        | <b>1.078</b>     | <b>2.299</b> |



Lanjutan Tabel/*Continued Table 3.1*

| <b>Desa/Kelurahan<br/>Village/Kelurahan</b> | <b>Persentase Penduduk<br/>Percentage of Total<br/>Population</b> | <b>Kepadatan Penduduk<br/>(per Km<sup>2</sup>)<br/>Population Density<br/>per sq.km</b> | <b>Rasio Jenis Kelamin<br/>Penduduk<br/>Population Sex Ratio</b> |
|---|---|---|--|
| (1)   | (5)   | (6)   | (7)  |
| Koa   | 22,58   | ...   | 115,35   |
| Baad  | 19,35   | ...   | 117,07   |
| Senegi                                      | 20,57   | ...   | 95,45  |
| Wayau                                       | 19,49   | ...   | 129,74   |
| Kaisah                                      | 18,01   | ...   | 112,31   |
| <b>Animha</b>                               | <b>100</b>  | <b>...</b>  | <b>113,27</b>  |

Catatan/Note: Data tidak tersedia

Sumber/Source: Dinas Kependudukan dan Pencatatan Sipil Kabupaten Merauke/Civil Registration Office of Merauke Regency

**Tabel** 3.2  
**Table**

**Jumlah Penduduk Menurut Kelompok Umur dan Jenis Kelamin di Distrik Animha, 2022**  
**Population by Age Groups and Sex in Animha Subdistrict, 2022**

| Kelompok Umur<br>Age Groups | Jenis Kelamin/Sex |                     |                 |
|-----------------------------|-------------------|---------------------|-----------------|
|                             | Laki-Laki<br>Male | Perempuan<br>Female | Jumlah<br>Total |
| (1)                         | (2)               | (3)                 | (4)             |
| 0-4                         | 54                | 62                  | 116             |
| 5-9                         | 162               | 131                 | 193             |
| 10-14                       | 199               | 156                 | 204             |
| 15-19                       | 119               | 140                 | 183             |
| 20-24                       | 107               | 91                  | 113             |
| 25-29                       | 106               | 96                  | 105             |
| 30-34                       | 105               | 76                  | 123             |
| 35-39                       | 82                | 78                  | 109             |
| 40-44                       | 70                | 65                  | 101             |
| 45-49                       | 63                | 42                  | 68              |
| 50-54                       | 43                | 40                  | 46              |
| 55-60                       | 34                | 39                  | 51              |
| 61-69                       | 59                | 43                  | 68              |
| 70-74                       | 13                | 12                  | 11              |
| 75+                         | 5                 | 7                   | 3               |
| <b>Animha</b>               | <b>1.221</b>      | <b>1.078</b>        | <b>2.299</b>    |

Catatan/Note: ...

Sumber/Source: Dinas Kependudukan dan Pencatatan Sipil Kabupaten Merauke/Civil Registration Office of Merauke Regency

# BAB IV

## Sosial & Kesejahteraan Rakyat

### JUMLAH FASILITAS PENDIDIKAN



5

**SEKOLAH DASAR**



1

**SEKOLAH MENENGAH  
PERTAMA**



0

**SEKOLAH MENENGAH  
ATAS**



## ULASAN

### **Pendidikan**

Penyediaan sarana fisik pendidikan berupa tenaga guru, jumlah sekolah, dan fasilitas sekolah yang memadai merupakan hal yang penting yang harus dilakukan dalam rangka peningkatan partisipasi penduduk usia sekolah terhadap pendidikan. Pada tahun 2022, jumlah sekolah di Distrik Animha tercatat sebanyak 5 unit Sekolah Dasar dan 1 unit Sekolah Menengah Pertama sedangkan di Distrik Animha belum terdapat Sekolah Menengah Atas maupun Sekolah Menengah Kejuruan, dimana untuk melanjutkan pendidikan di jenjang ini harus berpergian ke ibu kota Kabupaten Merauke. Kekurangan Tenaga Pengajar juga menjadi hal yang harus diperhatikan oleh dinas terkait untuk membangun mutu pendidikan di Distrik Animhaa.

### **Kesehatan**

Pada Tahun 2022 tercatat sebanyak 6 fasilitas kesehatan yang tersebar di setiap kampung di Distrik Animha. Fasilitas ini terdiri dari 1 unit puskesmas rawat inap dan 5 unit puskesmas pembantu.

**Gambar 4.1** Jumlah Sekolah Negeri dan Swasta di Distrik Animha Menurut Jenjang, 2022

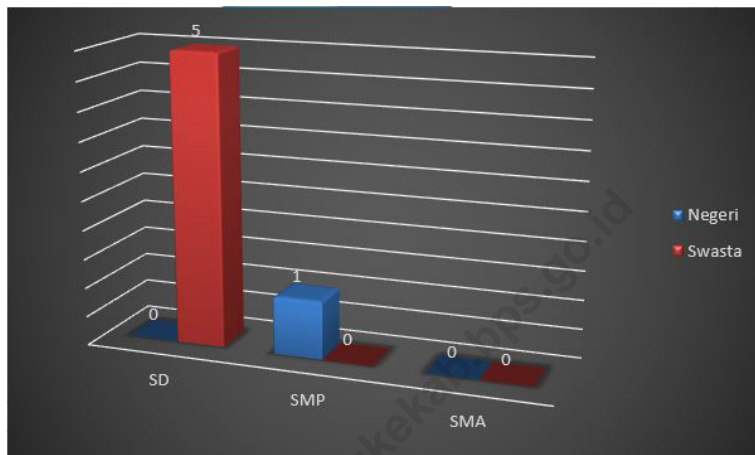

Sumber/Source : Dinas Pendidikan dan Pengajaran Kabupaten Merauke

**Gambar** 4.2  
**Figures** 2022

**Jumlah Tempat Peribadatan di Distrik Animha, 2022**  
**Number of Places of Worship by Subdistrict and Religion,**

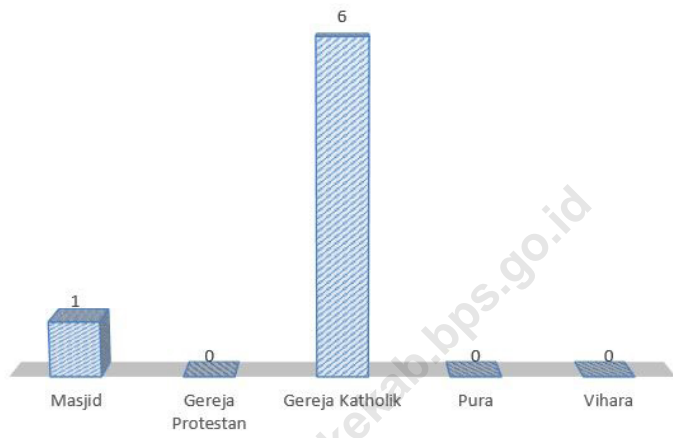

Sumber/Source : Kementerian Agama Kabupaten Merauke/ Ministry Religion of Merauke Regency

#### 4.4 PENDIDIKAN EDUCATION

**Tabel 4.2.1** Banyaknya Desa<sup>1</sup>/Kelurahan yang Memiliki Fasilitas Sekolah Menurut Tingkat Pendidikan di Distrik Animha, 2020–2022  
**Table** *Number of Villages<sup>1</sup>/Kelurahan Having Educational Facilities by Educational Level in Animha Subdistrict, 2020–2022*

| Tingkat Pendidikan<br>Educational Level                          | 2020 <sup>2</sup> | 2021 <sup>2</sup> | 2022 <sup>3</sup> |
|--|-------------------|-------------------|-------------------|
| (1)  | (2)               | (3)               | (4)               |
| Sekolah Dasar (SD)<br><i>Primary School</i>                      | 5                 | 5                 | 5                 |
| Madrasah Ibtidaiyah (MI)<br><i>Madrasah Ibtidaiyah</i>           | 0                 | 0                 | 0                 |
| Sekolah Menengah Pertama (SMP)<br><i>Junior High School</i>      | 1                 | 1                 | 1                 |
| Madrasah Tsanawiyah (MTs)<br><i>Madrasah Tsanawiyah (MTs)</i>    | 0                 | 0                 | 0                 |
| Sekolah Menengah Atas (SMA)<br><i>Senior High School</i>         | 0                 | 0                 | 0                 |
| Sekolah Menengah Kejuruan (SMK)<br><i>Vocational High School</i> | 0                 | 0                 | 0                 |
| Madrasah Aliyah (MA)<br><i>Madrasah Aliyah</i>                   | 0                 | 0                 | 0                 |
| Akademi/Perguruan Tinggi<br><i>Academy/University</i>            | 0                 | 0                 | 0                 |

Catatan/Note: <sup>1</sup>Desa pada tabel ini termasuk Unit Permukiman Transmigrasi (UPT) yang masih dibina oleh kementerian terkait/  
*Villages in this table include Transmigration Settlement Unit which is still fostered by the relevant ministries.*

Sumber/Source: <sup>2</sup>Badan Pusat Statistik, Pendataan Potensi Desa (Podes)/BPS–Statistics Indonesia, *Village Potential Data Collecting*

<sup>3</sup>...



**Tabel 4.2.2** Jumlah Sekolah Menurut Tingkat Pendidikan di Distrik Animha, 2021/2022 dan 2022/2023  
**Table** Number of Schools by Educational Level in Animha Subdistrict, 2021/2022 and 2022/2023

| Tingkat Pendidikan<br>Educational Level  | Negeri/Public |           | Swasta/Private |           | Jumlah/Total |           |
|--|---------------|-----------|----------------|-----------|--------------|-----------|
|  | 2021/2022     | 2022/2023 | 2021/2022      | 2022/2023 | 2021/2022    | 2022/2023 |
| (1)  | (2)           | (3)       | (4)            | (5)       | (6)          | (7)       |
| Taman Kanak-Kanak (TK) <sup>1</sup> /Kindergarten <sup>1</sup>                       | 0             | 0         | 0              | 5         | 0            | 5         |
| Raudatul Athfal (RA) <sup>2</sup><br>Raudatul Athfal (RA) <sup>2</sup>               | 0             | 0         | 1              | 1         | 1            | 1         |
| Sekolah Dasar (SD) <sup>1</sup><br>Elementary Schools <sup>1</sup>                   | 0             | 0         | 5              | 5         | 5            | 5         |
| Madrasah Ibtidaiyah (MI) <sup>2</sup> /Madrasah Ibtidaiyah (MI) <sup>2</sup>         | 0             | 0         | 0              | 0         | 0            | 0         |
| Sekolah Menengah Pertama (SMP) <sup>1</sup> /Junior High Schools <sup>1</sup>        | 1             | 1         | 0              | 0         | 1            | 1         |
| Madrasah Tsanawiyah (MTs) <sup>2</sup> /Madrasah Tsanawiyah (MTs) <sup>2</sup>       | 0             | 0         | 0              | 0         | 0            | 0         |
| Sekolah Menengah Atas (SMA) <sup>1</sup> /Senior High Schools <sup>1</sup>           | 0             | 0         | 0              | 0         | 0            | 0         |
| Sekolah Menengah Kejuruan (SMK) <sup>1</sup><br>Vocational High Schools <sup>1</sup> | 0             | 0         | 0              | 0         | 0            | 0         |
| Madrasah Aliyah (MA) <sup>2</sup><br>Madrasah Aliyah (MA) <sup>2</sup>               | 0             | 0         | 0              | 0         | 0            | 0         |

Catatan/Note: <sup>3</sup> Seluruh Raudatul Athfal (RA) berstatus swasta/All Raudatul Athfal (RA) are private

Sumber/Source: <sup>1</sup> Kementerian Pendidikan, Kebudayaan, Riset, dan Teknologi, Sistem Data Pokok Pendidikan, data semester ganjil laporan sampai dengan 30 November 2022/Ministry of Education, Culture, Research, and Technology, Basic Education Data System, odd semester report data up to 30 November 2022

<sup>2</sup> Kementerian Agama, EMIS, data semester ganjil laporan sampai dengan 9 Februari 2023/Ministry of Religious Affairs, EMIS, odd semester report data up to 9 February 2023

**Tabel** 4.2.3  
**Table**

**Jumlah Guru Menurut Tingkat Pendidikan di Distrik Animha, 2021/2022 dan 2022/2023**  
**Number of Teachers by Educational Level in Animha Subdistrict, 2021/2022 and 2022/2023**

| Tingkat Pendidikan<br>Educational Level  | Negeri/Public |           | Swasta/Private |           | Jumlah/Total |           |
|--|---------------|-----------|----------------|-----------|--------------|-----------|
|  | 2021/2022     | 2022/2023 | 2021/2022      | 2022/2023 | 2021/2022    | 2022/2023 |
| (1)  | (2)           | (3)       | (4)            | (5)       | (6)          | (7)       |
| Taman Kanak-Kanak (TK) <sup>1</sup> /Kindergarten <sup>1</sup>                           | 0             | 0         | 0              | 17        | 0            | 17        |
| Raudatul Athfal (RA) <sup>2</sup><br>Raudatul Athfal (RA) <sup>2</sup>                   | 0             | 0         | 4              | 6         | 4            | 6         |
| Sekolah Dasar (SD) <sup>1,3</sup><br>Elementary Schools <sup>1,3</sup>                   | 0             | 0         | 33             | 27        | 33           | 27        |
| Madrasah Ibtidaiyah (MI) <sup>2</sup> /Madrasah Ibtidaiyah (MI) <sup>2</sup>             | 0             | 0         | 0              | 0         | 0            | 0         |
| Sekolah Menengah Pertama (SMP) <sup>1,3</sup><br>Junior High Schools <sup>1,3</sup>      | 8             | 8         | 0              | 0         | 8            | 8         |
| Madrasah Tsanawiyah (MTs) <sup>2</sup> /Madrasah Tsanawiyah (MTs) <sup>2</sup>           | 0             | 0         | 0              | 0         | 0            | 0         |
| Sekolah Menengah Atas (SMA) <sup>1,3</sup> /Senior High Schools <sup>1,3</sup>           | 0             | 0         | 0              | 0         | 0            | 0         |
| Sekolah Menengah Kejuruan (SMK) <sup>1,3</sup><br>Vocational High Schools <sup>1,3</sup> | 0             | 0         | 0              | 0         | 0            | 0         |
| Madrasah Aliyah (MA) <sup>2</sup><br>Madrasah Aliyah (MA) <sup>2</sup>                   | 0             | 0         | 0              | 0         | 0            | 0         |

Catatan/Note: <sup>3</sup> Jumlah guru termasuk kepala sekolah dan guru/The total of teachers including headmaster and teacher.

Sumber/Source: <sup>1</sup> Kementerian Pendidikan, Kebudayaan, Riset, dan Teknologi, Sistem Data Pokok Pendidikan, data semester ganjil laporan sampai dengan 30 November 2022/Ministry of Education, Culture, Research, and Technology, Basic Education Data System, odd semester report data up to 30 November 2022

<sup>2</sup> Kementerian Agama, EMIS, data semester ganjil laporan sampai dengan 9 Februari 2023/Ministry of Religious Affairs, EMIS, odd semester report data up to 9 February 2023

**Tabel 4.2.4**  
**Table**

**Jumlah Murid Menurut Tingkat Pendidikan di Distrik Animha, 2021/2022 dan 2022/2023**  
**Number of Pupils by Educational Level in Animha Subdistrict, 2021/2022 and 2022/2023**

| Tingkat Pendidikan<br>Educational Level  | Negeri/Public |           | Swasta/Private |           | Jumlah/Total |           |
|--|---------------|-----------|----------------|-----------|--------------|-----------|
|  | 2021/2022     | 2022/2023 | 2021/2022      | 2022/2023 | 2021/2022    | 2022/2023 |
| (1)  | (2)           | (3)       | (4)            | (5)       | (6)          | (7)       |
| Taman Kanak-Kanak (TK) <sup>1</sup> /Kindergarten <sup>1</sup>                       | 0             | 0         | 0              | 151       | 0            | 151       |
| Raudatul Athfal (RA) <sup>2</sup><br>Raudatul Athfal (RA) <sup>2</sup>               | 0             | 0         | 47             | 49        | 47           | 49        |
| Sekolah Dasar (SD) <sup>1</sup><br>Elementary Schools <sup>1</sup>                   | 0             | 0         | 548            | 558       | 548          | 558       |
| Madrasah Ibtidaiyah (MI) <sup>2</sup> /Madrasah Ibtidaiyah (MI) <sup>2</sup>         | 0             | 0         | 0              | 0         | 0            | 0         |
| Sekolah Menengah Pertama (SMP) <sup>1</sup> /Junior High Schools <sup>1</sup>        | 50            | 34        | 0              | 0         | 50           | 34        |
| Madrasah Tsanawiyah (MTs) <sup>2</sup> /Madrasah Tsanawiyah (MTs) <sup>2</sup>       | 0             | 0         | 0              | 0         | 0            | 0         |
| Sekolah Menengah Atas (SMA) <sup>1</sup> /Senior High Schools <sup>1</sup>           | 0             | 0         | 0              | 0         | 0            | 0         |
| Sekolah Menengah Kejuruan (SMK) <sup>1</sup><br>Vocational High Schools <sup>1</sup> | 0             | 0         | 0              | 0         | 0            | 0         |
| Madrasah Aliyah (MA) <sup>2</sup><br>Madrasah Aliyah (MA) <sup>2</sup>               | 0             | 0         | 0              | 0         | 0            | 0         |

Catatan/Note: ...

Sumber/Source: <sup>1</sup> Kementerian Pendidikan, Kebudayaan, Riset, dan Teknologi, Sistem Data Pokok Pendidikan, data semester ganjil laporan sampai dengan 30 November 2022/Ministry of Education, Culture, Research, and Technology, Basic Education Data System, odd semester report data up to 30 November 2022

<sup>2</sup> Kementerian Agama, EMIS, data semester ganjil laporan sampai dengan 9 Februari 2023/Ministry of Religious Affairs, EMIS, odd semester report data up to 9 February 2023

#### 4.1 KESEHATAN HEALTH

**Tabel 4.1.1 Banyaknya Desa<sup>1</sup>/Kelurahan yang Memiliki Sarana Kesehatan Menurut Jenis Sarana Kesehatan di Distrik Animha, 2020–2022**  
**Number of Villages<sup>1</sup>/Kelurahan Health Facilities by Type of Health Facilities in Animha Subdistrict, 2020–2022**

| Jenis Sarana Kesehatan<br>Type of Health Facilities                              | 2020 <sup>2</sup> | 2021 <sup>2</sup> | 2022 <sup>3</sup> |
|--|-------------------|-------------------|-------------------|
| (1)  | (2)               | (3)               | (4)               |
| Rumah Sakit<br><i>Hospital</i>   | 0                 | 0                 | 0                 |
| Rumah Sakit Bersalin<br><i>Maternity Hospital</i>                                | 0                 | 0                 | 0                 |
| Poliklinik/Balai Pengobatan<br><i>Polyclinic</i>                                 | 0                 | 0                 | 0                 |
| Puskesmas Rawat Inap<br><i>Public Health Center with Inpatient Care</i>          | 1                 | 1                 | 1                 |
| Puskesmas Tanpa Rawat Inap<br><i>Public Health Center without Inpatient Care</i> | 0                 | 0                 | 0                 |
| Puskesmas Pembantu<br><i>Pharmacy</i>  | 5                 | 4                 | 5                 |

Catatan/Note: <sup>1</sup>Desa pada tabel ini termasuk Unit Permukiman Transmigrasi (UPT) yang masih dibina oleh kementerian terkait/  
*Villages in this table include Transmigration Settlement Unit which is still fostered by the relevant ministries.*

Sumber/Source: <sup>2</sup>Badan Pusat Statistik, Pendataan Potensi Desa (Podes)/BPS-Statistics Indonesia, Village Potential Data Collecting  
<sup>3</sup>...

## 4.2 AGAMA DAN SOSIAL LAINNYA RELIGION AND OTHER SOCIAL AFFAIRS

**Tabel 4.2.1** Jumlah Tempat Peribadatan di Distrik Animha, 2022  
**Table** *Number of Worship Places in Animha Subdistrict, 2022*

| Tempat Ibadah<br><i>Worship Place</i>      | Jumlah Tempat Ibadah<br><i>Number of Worship Places</i> |
|--|---|
| (1)  | (2)   |
| Masjid/ <i>Mosque</i>                      | 1   |
| Mushola/ <i>Pray Room</i>                  | 0   |
| Gereja Protestan/ <i>Protestant Church</i> | 0   |
| Gereja Katholik/ <i>Catholic Church</i>    | 6   |
| Pura/ <i>Temple</i>                        | 0   |
| Vihara/ <i>Vihara</i>                      | 0   |
| <b>Kaptel</b>                              | <b>7</b>  |

Catatan/Note: ...

Sumber/Source: Kementerian Agama Kabupaten Merauke/ Ministry Religion of Merauke Regency

**05**

**PERTANIAN  
AGRICULTURE**

<https://meraukekab.bps.go.id>



**INFOGRAFIS  
PEMBATAS BAB 05**



**ULASAN****DESCRIPTION**

Data pokok tanaman pangan yang dikumpulkan adalah luas panen dan produktivitas (hasil per hektar). Produksi tanaman pangan merupakan hasil perkalian antara luas panen dengan produktivitas. Pengumpulan data luas panen dilakukan setiap bulan dengan pendekatan area kecamatan di seluruh wilayah Indonesia. Pengumpulan data produktivitas dilakukan melalui pengukuran langsung pada plot ubinan berukuran  $2 \frac{1}{2}$  m X  $2 \frac{1}{2}$  m. Pengumpulan data produktivitas dilakukan setiap subround (empat bulanan) pada waktu panen petani.

Data populasi ternak bersumber dari Dinas Pertenakan Kabupaten Merauke, sedangkan rumah tangga perikanan tangkap adalah rumah tangga yang melakukan penangkapan ikan/binatang air lainnya/tanaman air dengan tujuan sebagian/seluruh hasilnya untuk dijual.



**Gambar** 5.1 ...  
**Figures** ...



Sumber/Source : ....

**Gambar** 5.2 ...  
**Figures** ...



Sumber/Source : ....

**Tabel 5.1** Luas Tanam Padi Sawah dan Padi Ladang di Distrik Animha, 2022  
**Table 5.2** *Planted Area of Wetland and Dryland Paddy in Animha Subdistrict (ha), 2022*

| Jenis Tanaman<br>Kind of Plants  | 2019 | 2020 | 2021 | 2022 <sup>x</sup> |
|----------------------------------|------|------|------|-------------------|
| (1)                              | (2)  | (3)  | (4)  | (5)               |
| <b>Sayuran/Vegetables:</b>       |      |      |      |                   |
| Bawang Merah/Shallots            | ...  | ...  | ...  | -                 |
| Bawang Putih/Garlic              | ...  | ...  | ...  | -                 |
| Cabai Besar/Chili/Big Chili      | ...  | ...  | ...  | -                 |
| Cabai Rawit/Chili/Cayenne Pepper | ...  | ...  | ...  | 1,00              |
| Sawi/Petsai/Chinese Cabbage      | ...  | ...  | ...  | -                 |
| Kangkung/Water Spinach           | ...  | ...  | ...  | -                 |
| Kacang Panjang/String Bean       | ...  | ...  | ...  | -                 |
| Bayam/Spinach                    | ...  | ...  | ...  | -                 |
| <b>Buah-buahan/Fruits:</b>       |      |      |      |                   |
| Melon/Melon                      | ...  | ...  | ...  | -                 |
| Terong/Eggplant                  | ...  | ...  | ...  | -                 |
| Ketimun/Cucumber                 | ...  | ...  | ...  | -                 |
| Semangka/Watermelon              | ...  | ...  | ...  | -                 |

Catatan/Note: ...

Sumber/Source: Badan Pusat Statistik, Statistik Pertanian Hortikultura SPH-SBS/BPS-Statistics Indonesia, Agricultural Statistic for Horticulture SPH-SBS

**Tabel** 5.3  
**Table**

**Produksi Tanaman Sayuran dan Buah-buahan Semusim Menurut Jenis Tanaman di Distrik Animha (kuintal), 2019–2022**  
**Production of Seasonal Vegetables and Fruits by Kind of Plant in *Animha* Subdistrict (kuintal), 2019–2022**

| Jenis Tanaman<br>Kind of Plants          | 2019 | 2020 | 2021 | 2022 <sup>x</sup> |
|--|------|------|------|-------------------|
| (1)                                      | (2)  | (3)  | (4)  | (5)               |
| <b>Sayuran/Vegetables:</b>               |      |      |      |                   |
| Bawang Merah/ <i>Shallots</i>            | ...  | ...  | ...  | -                 |
| Bawang Putih/ <i>Garlic</i>              | ...  | ...  | ...  | -                 |
| Cabai Besar/ <i>Chili/Big Chili</i>      | ...  | ...  | ...  | -                 |
| Cabai Rawit/ <i>Chili/Cayenne Pepper</i> | ...  | ...  | ...  | -                 |
| Sawi/Petsai/ <i>Chinese Cabbage</i>      | ...  | ...  | ...  | -                 |
| Kangkung/ <i>Water Spinach</i>           | ...  | ...  | ...  | -                 |
| Kacang Panjang/ <i>String Bean</i>       | ...  | ...  | ...  | -                 |
| Bayam/ <i>Spinach</i>                    | ...  | ...  | ...  | -                 |
| <b>Buah–buahan/Fruits:</b>               |      |      |      |                   |
| Melon/ <i>Melon</i>                      | ...  | ...  | ...  | -                 |
| Terong/ <i>Eggplant</i>                  | ...  | ...  | ...  | -                 |
| Ketimun/ <i>Cucumber</i>                 | ...  | ...  | ...  | -                 |
| Semangka/ <i>Watermelon</i>              | ...  | ...  | ...  | -                 |

Catatan/Note: ...

Sumber/Source: Badan Pusat Statistik, Statistik Pertanian Hortikultura SPH-SBS/BPS-Statistics Indonesia, *Agricultural Statistic for Horticulture SPH-SBS*

**Tabel**  
**Table** 5.4

**Luas Panen Tanaman Biofarmaka Menurut Jenis Tanaman di Distrik Animha (m<sup>2</sup>), 2019–2022**  
**Harvested Area of Medicinal Plants by Kind of Plant in Animha Subdistrict (m<sup>2</sup>), 2019–2022**

| Jenis Tanaman<br>Kind of Plants | 2019 | 2020 | 2021 | 2022 <sup>x</sup> |
|---------------------------------|------|------|------|-------------------|
| (1)                             | (2)  | (3)  | (4)  | (5)               |
| Jahe/Ginger                     | ...  | ...  | ...  | ...               |
| Kencur/East Indian Galangal     | ...  | ...  | ...  | ...               |
| Kunyit/Turmeric                 | ...  | ...  | ...  | ...               |
| Laos/Lengkuas/Galanga           | ...  | ...  | ...  | ...               |
| Temulawak/ Java Turmeric        | ...  | ...  | ...  | ...               |
| Temuireng/ Black Turmeric       | ...  | ...  | ...  | ...               |

Catatan/Note: ...

Sumber/Source: Badan Pusat Statistik, Statistik Pertanian Hortikultura SPH-TBF/BPS-Statistics Indonesia, Agricultural Statistic for Horticulture SPH-TBF

**Tabel**  
**Table** 5.5

**Produksi Tanaman Biofarmaka Menurut Jenis Tanaman di  
Distrik Animha (kg), 2019–2022**  
*Production of Medicinal Plants by Kind of Plant in Animha  
Subdistrict (kg), 2019–2022*

| Jenis Tanaman<br><i>Kind of Plants</i> | 2019 | 2020 | 2021 | 2022 <sup>x</sup> |
|--|------|------|------|-------------------|
| (1)                                    | (2)  | (3)  | (4)  | (5)               |
| Jahe/ <i>Ginger</i>                    | ...  | ...  | ...  | ...               |
| Kencur/ <i>East Indian Galangal</i>    | ...  | ...  | ...  | ...               |
| Kunyit/ <i>Turmeric</i>                | ...  | ...  | ...  | ...               |
| Laos/Lengkuas/ <i>Galanga</i>          | ...  | ...  | ...  | ...               |
| Temulawak/ <i>Java Turmeric</i>        | ...  | ...  | ...  | ...               |
| Temuireng/ <i>Black Turmeric</i>       | ...  | ...  | ...  | ...               |

Catatan/*Note*: ...

Sumber/*Source*: Badan Pusat Statistik, Statistik Pertanian Hortikultura SPH-TBF/BPS-*Statistics Indonesia, Agricultural Statistic for Horticulture SPH-TBF*

**Tabel** 5.6  
**Table**

**Luas Panen Tanaman Hias Menurut Jenis Tanaman di  
Distrik Animha (m<sup>2</sup>), 2019–2022**  
**Harvested Area of Ornamental Plants by Kind of Plant in  
Animha Subdistrict (m<sup>2</sup>), 2019–2022**

| Jenis Tanaman<br>Kind of Plants | 2019 | 2020 | 2021 | 2022 <sup>x</sup> |
|---------------------------------|------|------|------|-------------------|
| (1)                             | (2)  | (3)  | (4)  | (5)               |
| Anggrek/ <i>Orchid</i>          | ...  | ...  | ...  | ...               |
| Krisan/ <i>Chrysantemum</i>     | ...  | ...  | ...  | ...               |
| Mawar/ <i>Rose</i>              | ...  | ...  | ...  | ...               |
| Sedap Malam/ <i>Tuberose</i>    | ...  | ...  | ...  | ...               |
| Sri Rejeki/ <i>Aglaonema</i>    | ...  | ...  | ...  | ...               |
| Melati/ <i>Jasmine</i>          | ...  | ...  | ...  | ...               |

Catatan/Note: ...

Sumber/Source: Badan Pusat Statistik, Statistik Pertanian Hortikultura SPH-TH/BPS-Statistics Indonesia, *Agricultural Statistik for Horticulture SPH-TH*

**Tabel** 5.7  
**Table**

**Produksi Tanaman Hias Menurut Jenis Tanaman di Distrik Animha (tangkai), 2019–2022**  
**Production of Ornamental Plants by Kind of Plant n Animha Subdistrict (stalks), 2019–2022**

| Jenis Tanaman<br><i>Kind of Plants</i> | 2019 | 2020 | 2021 | 2022 <sup>x</sup> |
|--|------|------|------|-------------------|
| (1)                                    | (2)  | (3)  | (4)  | (5)               |
| Anggrek/ <i>Orchid</i>                 | ...  | ...  | ...  | ...               |
| Krisan/ <i>Chrysantemum</i>            | ...  | ...  | ...  | ...               |
| Mawar/ <i>Rose</i>                     | ...  | ...  | ...  | ...               |
| Sedap Malam/ <i>Tuberose</i>           | ...  | ...  | ...  | ...               |
| Sri Rejeki/ <i>Aglaonema</i>           | ...  | ...  | ...  | ...               |
| Melati/ <i>Jasmine</i>                 | ...  | ...  | ...  | ...               |

Catatan/Note: ...

Sumber/Source: Badan Pusat Statistik, Statistik Pertanian Hortikultura SPH-TH/BPS-Statistics Indonesia, *Agricultural Statistik for Horticulture SPH-TH*



**Tabel**  
**Table** 5.8

**Produksi Buah-Buahan dan Sayuran Tahunan Menurut Jenis Tanaman di Distrik Animha (kuintal), 2019–2022**  
**Production of Annual Fruits and Vegetables by Kind of Plant in Animha Subdistrict (quintal), 2019–2022**

| Jenis Tanaman<br><i>Kind of Plants</i>    | 2019 | 2020 | 2021 | 2022 <sup>x</sup> |
|---|------|------|------|-------------------|
| (1)                                       | (2)  | (3)  | (4)  | (5)               |
| <b>Buah–Buahan/Fruits:</b>                |      |      |      |                   |
| Durian/ <i>Durian</i>                     |      |      |      |                   |
| Jeruk Siam/Kepek/ <i>Orange/Tangerine</i> |      |      |      |                   |
| Mangga/ <i>Mango</i>                      |      |      |      |                   |
| Pepaya/ <i>Papaya</i>                     |      |      |      |                   |
| Pisang/ <i>Banana</i>                     |      |      |      |                   |
| Salak/ <i>Snakefruit</i>                  |      |      |      |                   |
| Nangka/Cempedak/ <i>Jackfruit</i>         |      |      |      |                   |
| Jambu Air/ <i>Water Apple</i>             |      |      |      |                   |
| Nenas/ <i>Pineapple</i>                   |      |      |      |                   |
| <b>Sayuran/Vegetables:</b>                |      |      |      |                   |
| Jengkol/ <i>Jengkol</i>                   |      |      |      |                   |
| Petai/ <i>Twisted Cluster Bean</i>        |      |      |      |                   |

Catatan/Note: ...

Sumber/Source: Badan Pusat Statistik, Statistik Pertanian Hortikultura SPH-BST/BPS-Statistics Indonesia, Agricultural Statistic for Horticulture SPH-BST

**ST 2023**

**SENSUS PERTANIAN**

**BerAKHLAK**

Berorientasi Pelayanan Akuntabel Kompeten  
Harmonis Loyal Adaptif Kolaboratif

**DATA**

**MENCERDASKAN BANGSA**

*Enlighten The Nation*



COVER BELAKANG



**BADAN PUSAT STATISTIK**  
**XXXXX**  
**BPS-STATISTICS OF XXXXX**

Jl. ...  
Telp.: ... Fax.: ...  
Homepage: <http://...bps.go.id>, E-mail: ...@bps.go.id

**ISSN**