



MASTER WILAYAH PROVINSI DKI JAKARTA 2020



<https://jakarta.go.id>

MASTER WILAYAH PROVINSI DKI JAKARTA 2020



MASTER WILAYAH PROVINSI DKI JAKARTA 2020

ISBN : 978-602-0922-68-3

Nomor Publikasi : 31000.2118

Katalog : 1301005.31

Ukuran Buku : 14,8 x 21 cm

Jumlah Halaman : viii + 113 halaman

Naskah : Badan Pusat Statistik Provinsi DKI Jakarta

Penyunting : Badan Pusat Statistik Provinsi DKI Jakarta

Gambar cover : Badan Pusat Statistik Provinsi DKI Jakarta

Diterbitkan oleh :

©Badan Pusat Statistik Provinsi DKI Jakarta

Dicetak oleh :

Badan Pusat Statistik Provinsi DKI Jakarta

Dilarang mengumumkan, mendistribusikan, mengkomunikasikan, dan/atau menggandakan sebagian atau seluruh isi buku ini untuk tujuan komersil tanpa izin tertulis dari Badan Pusat Statistik Provinsi DKI Jakarta .



KATA PENGANTAR

Publikasi Master Wilayah Provinsi DKI Jakarta 2020 merupakan publikasi yang memuat informasi mengenai wilayah kerja statistik di Provinsi DKI Jakarta . Publikasi ini merinci kode, jumlah, dan nama wilayah di Provinsi DKI Jakarta mulai lingkup kabupaten/kota, kecamatan, hingga kelurahan. Selain itu disajikan peta wilayah kerja statistik yang dapat digunakan untuk mengidentifikasi wilayah kelurahan atau kecamatan dalam satu kabupaten/kota. Wilayah kerja statistik merupakan wilayah kerja yang menjadi acuan Badan Pusat Statistik dalam melaksanakan kegiatan sensus dan survei. Master wilayah kerja statistik ini bersumber dari hasil pemutakhiran Master File Desa (MFD) BPS Provinsi DKI Jakarta Semester II Tahun 2020. Publikasi ini diharapkan dapat bermanfaat dan menjadi rujukan bagi pengguna data yang membutuhkan master wilayah kerja statistik di Provinsi DKI Jakarta.

Kami menyadari, publikasi ini masih jauh dari sempurna. Kelengkapan dan penyempurnaan data yang disajikan terus diupayakan sesuai dengan kebutuhan serta perkembangan lingkungan strategis. Oleh karena itu saran dan kritik yang konstruktif sangat dibutuhkan untuk perbaikan dan penyempurnaan pada publikasi yang akan datang.

Jakarta , September 2021
Kepala BPS
Provinsi DKI Jakarta



Buyung Airlangga M. Bus

DAFTAR ISI / CONTENTS

	Halaman <i>Page</i>
Kata Pengantar	iii
Daftar Isi	iv
Penjelasan Umum	vi
Master Wilayah Provinsi DKI Jakarta	1
Master Wilayah Kabupaten Kepulauan Seribu	5
Master Wilayah Kota Jakarta Selatan.....	13
Master Wilayah Kota Jakarta Timur	37
Master Wilayah Kota Jakarta Pusat	61
Master Wilayah Kota Jakarta Barat.....	79
Master Wilayah Kota Jakarta Utara	99

PENJELASAN UMUM

A. Pendahuluan

Data yang digunakan pada publikasi ini adalah hasil pemutakhiran wilayah administrasi pada sistem MFD Online dengan berpedoman pada peraturan yang berlaku baik berupa undang-undang/peraturan pemerintah/peraturan menteri dalam negeri/peraturan daerah (perda) kabupaten/kota dalam kurun waktu satu tahun (1 Januari s/d 31 Desember 2020). Tabel-tabel yang tersusun pada publikasi ini meliputi master file wilayah Provinsi DKI Jakarta menurut kecamatan dan jumlah kecamatan serta desa per kabupaten dan master wilayah kabupaten dan jumlah serta nama desa menurut kecamatan.

B. Konsep dan Definisi

Provinsi

adalah satuan wilayah tertinggi dari badan pemerintahan regional daerah yang wilayahnya mencakup beberapa kabupaten/kota dipimpin oleh seorang Gubernur. Wilayah provinsi terdiri atas wilayah darat dan wilayah laut sejauh dua belas mil laut yang diukur dari garis pantai kearah laut lepas dan atau kearah perairan.

Kabupaten/Kota

adalah satuan wilayah yang berada satu tingkat di bawah provinsi pada badan pemerintah regional daerah yang wilayahnya mencakup beberapa kecamatan atau satuan wilayah yang setingkat lainnya, kabupaten dipimpin oleh seorang bupati sedangkan kota dipimpin oleh walikota. Perbedaan antara kabupaten dengan kota dapat dilihat dari beberapa perbedaan karakteristik, diantaranya aspek luas wilayah, aspek kependudukan, aspek mata pencaharian penduduk, aspek struktur pemerintahan, aspek budaya, dan aspek perekonomian.

Kecamatan

Satuan wilayah dipimpin oleh camat yang dalam pelaksanaan tugasnya memperoleh pelimpahan sebagian wewenang bupati atau walikota untuk menangani sebagian urusan otonomi daerah, kecamatan dibentuk di wilayah kabupaten/kota dengan Perda berpedoman pada Peraturan Pemerintah.

Kelurahan

Kelurahan adalah satuan wilayah yang ditempati oleh sejumlah penduduk yang mempunyai organisasi pemerintahan terendah langsung di bawah camat dan tidak berhak menyelenggarakan rumah tangga sendiri. Ciri utama kelurahan adalah kepala kelurahannya (lurah) sebagai pegawai negeri dan tidak dipilih oleh rakyat.

Desa

Desa adalah satuan wilayah yang ditempati oleh sejumlah penduduk sebagai kesatuan masyarakat termasuk di dalamnya kesatuan masyarakat yang mempunyai organisasi pemerintahan terendah dan langsung di bawah camat serta berhak menyelenggarakan rumah tangga sendiri dalam ikatan Negara kesatuan Republik Indonesia (RI). Ciri utama desa adalah kepala desanya dipilih oleh masyarakat setempat. Pembuatan batas bagi desa yang memiliki daerah kantong dan daerah yang secara administratif tidak diakui dilakukan dengan mengikuti batas alam.



MASTER WILAYAH PROVINSI DKI JAKARTA

3100

WILAYAH KERJA STATISTIK KABUPATEN/KOTA PROVINSI DKI JAKARTA

3101
KEPULAUAN SERIBU

LAUT JAWA

3174

JAKARTA BARAT

3173

JAKARTA PUSAT

3175

JAKARTA UTARA

3172

JAKARTA TIMUR

3171

JAKARTA SELATAN

PROVINSI
BANTEN

PROVINSI
JAWA BARAT



0 2 4 8
KM



BADAN PUSAT STATISTIK
PROVINSI DKI JAKARTA



Tabel 1 Master File Wilayah Provinsi DKI Jakarta Menurut Kabupaten/Kota dan Jumlah Kecamatan

NO	KODE KABUPATEN/ KOTA	KABUPATEN/KOTA	JUMLAH KECAMATAN
(1)	(2)	(3)	(4)
1	3101	KEPULAUAN SERIBU	2
2	3171	JAKARTA SELATAN	10
3	3172	JAKARTA TIMUR	10
4	3173	JAKARTA PUSAT	8
5	3174	JAKARTA BARAT	8
6	3175	JAKARTA UTARA	6
JUMLAH KECAMATAN DI DKI JAKARTA			44

Tabel 2 Master File Wilayah Provinsi DKI Jakarta Menurut Kabupaten/Kota dan Jumlah Kelurahan

NO	KODE KABUPATEN/ KOTA	KABUPATEN/KOTA	JUMLAH KELURAHAN
(1)	(2)	(3)	(4)
1	3101	KEPULAUAN SERIBU	6
2	3171	JAKARTA SELATAN	65
3	3172	JAKARTA TIMUR	65
4	3173	JAKARTA PUSAT	44
5	3174	JAKARTA BARAT	56
6	3175	JAKARTA UTARA	31
JUMLAH KELURAHAN DI DKI JAKARTA			267





**MASTER WILAYAH
KABUPATEN
KEPULAUAN SERIBU**

3101

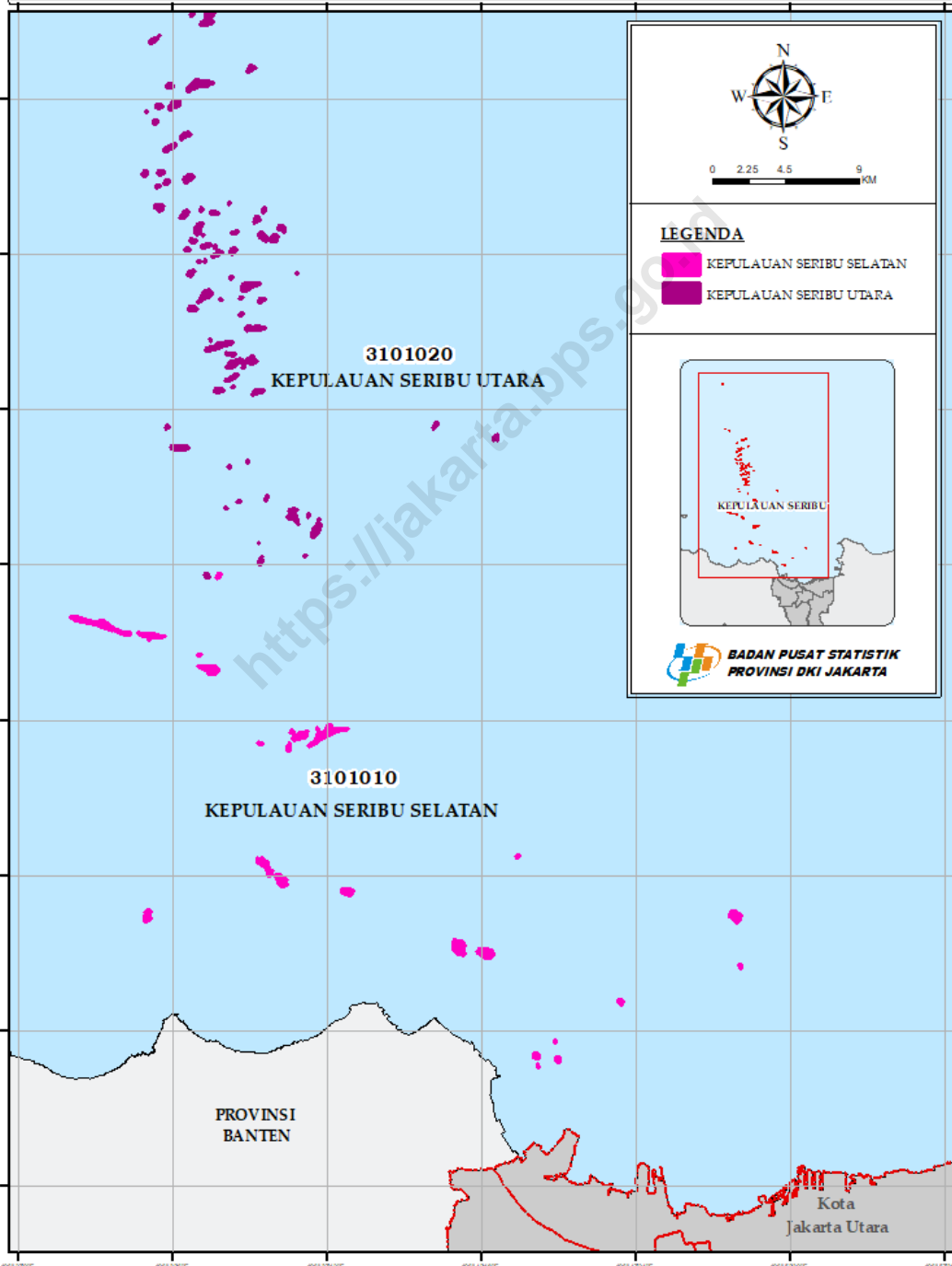
WILAYAH KERJA STATISTIK KECAMATAN KABUPATEN KEPULAUAN SERIBU



LEGENDA

-  KEPULAUAN SERIBU SELATAN
-  KEPULAUAN SERIBU UTARA

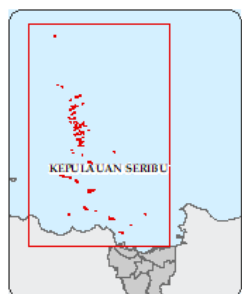

 **BADAN PUSAT STATISTIK
PROVINSI DKI JAKARTA**

Tabel 3 Master File Wilayah Kabupaten Kepulauan Seribu Menurut Kecamatan dan Jumlah Kelurahan

KODE KECAMATAN	NAMA KECAMATAN	JUMLAH KELURAHAN
(1)	(2)	(3)
31010	KEPULAUAN SERIBU SELATAN	3
31020	KEPULAUAN SERIBU UTARA	3
	KEPULAUAN SERIBU	6

3101010

**WILAYAH KERJA STATISTIK KELURAHAN
KECAMATAN KEPULAUAN SERIBU SELATAN
KABUPATEN KEPULAUAN SERIBU**

3101010001
PULAU TIDUNG

3101010002
PULAU PARI

3101010003
PULAU UNTUNG JAWA



0 1.75 3.5 7
KM

 **BADAN PUSAT STATISTIK
PROVINSI DKI JAKARTA**

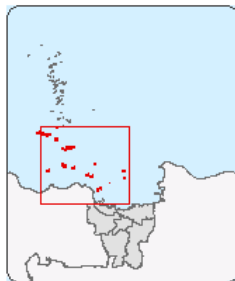

PROVINSI
BANTEN

<https://jakarta.bps.go.id>

Tabel 4 Master File Wilayah Kecamatan Kepulauan Seribu Selatan Menurut Kelurahan

KODE KECAMATAN	NAMA KECAMATAN	KODE KELURAHAN	NAMA KELURAHAN
(1)	(2)	(3)	(4)
31010	KEPULAUAN SERIBU SELATAN	3101010001	PULAU TIDUNG
		3101010002	PULAU PARI
		3101010003	PULAU UNTUNG JAWA

3101020

**WILAYAH KERJA STATISTIK KELURAHAN
KECAMATAN KEPULAUAN SERIBU UTARA
KABUPATEN KEPULAUAN SERIBU**

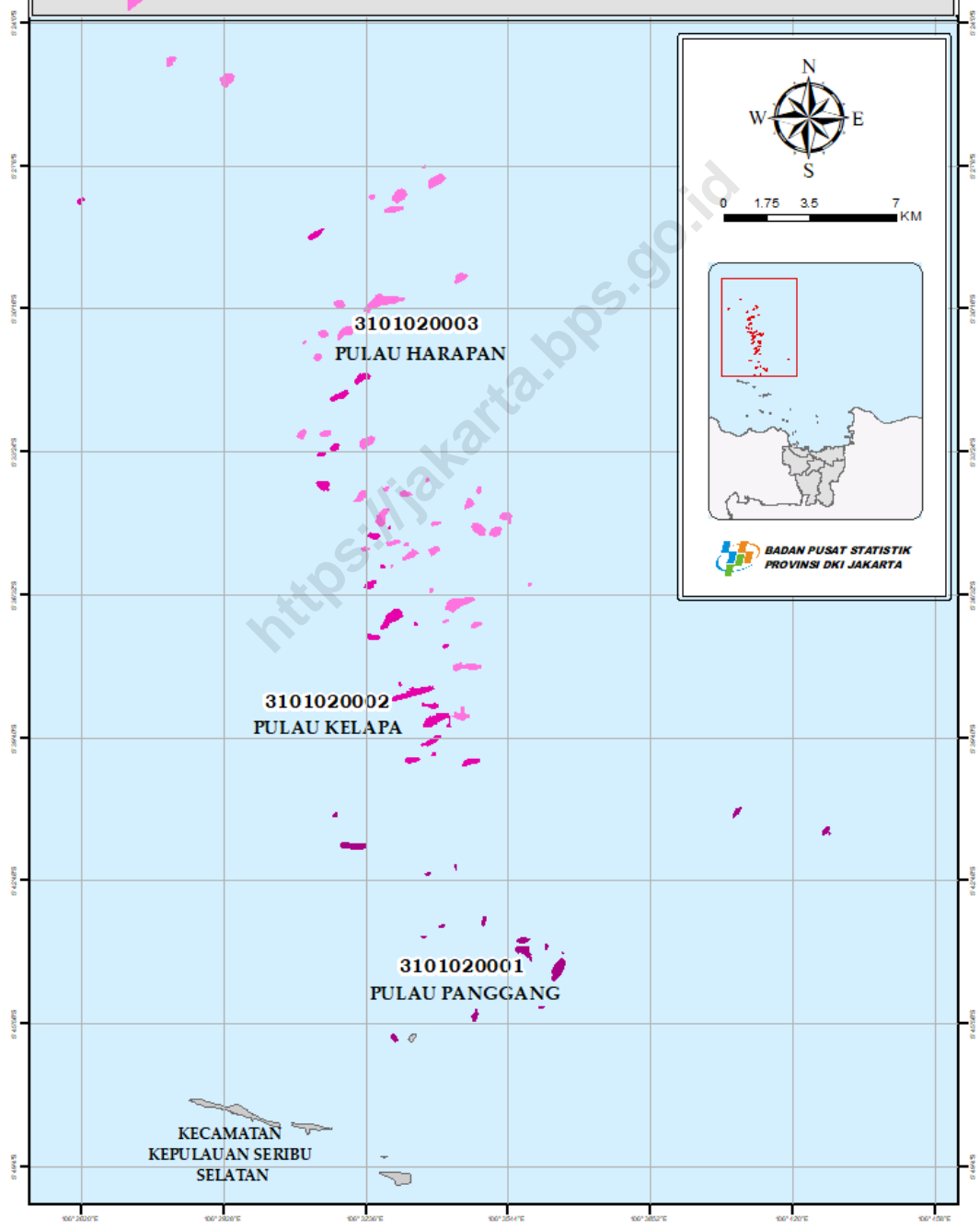

Tabel 5 Master File Wilayah Kecamatan Kepulauan Seribu Utara Menurut Kelurahan

KODE KECAMATAN	NAMA KECAMATAN	KODE KELURAHAN	NAMA KELURAHAN
(1)	(2)	(3)	(4)
31020	KEPULAUAN SERIBU UTARA	3101020001	PULAU PANGGANG
		3101020002	PULAU KELAPA
		3101020003	PULAU HARAPAN

<https://jakarta.bps.go.id>



<http://jakarta.bps.go.id>



MASTER WILAYAH KOTA JAKARTA SELATAN

3171

WILAYAH KERJA STATISTIK KECAMATAN KOTA JAKARTA SELATAN

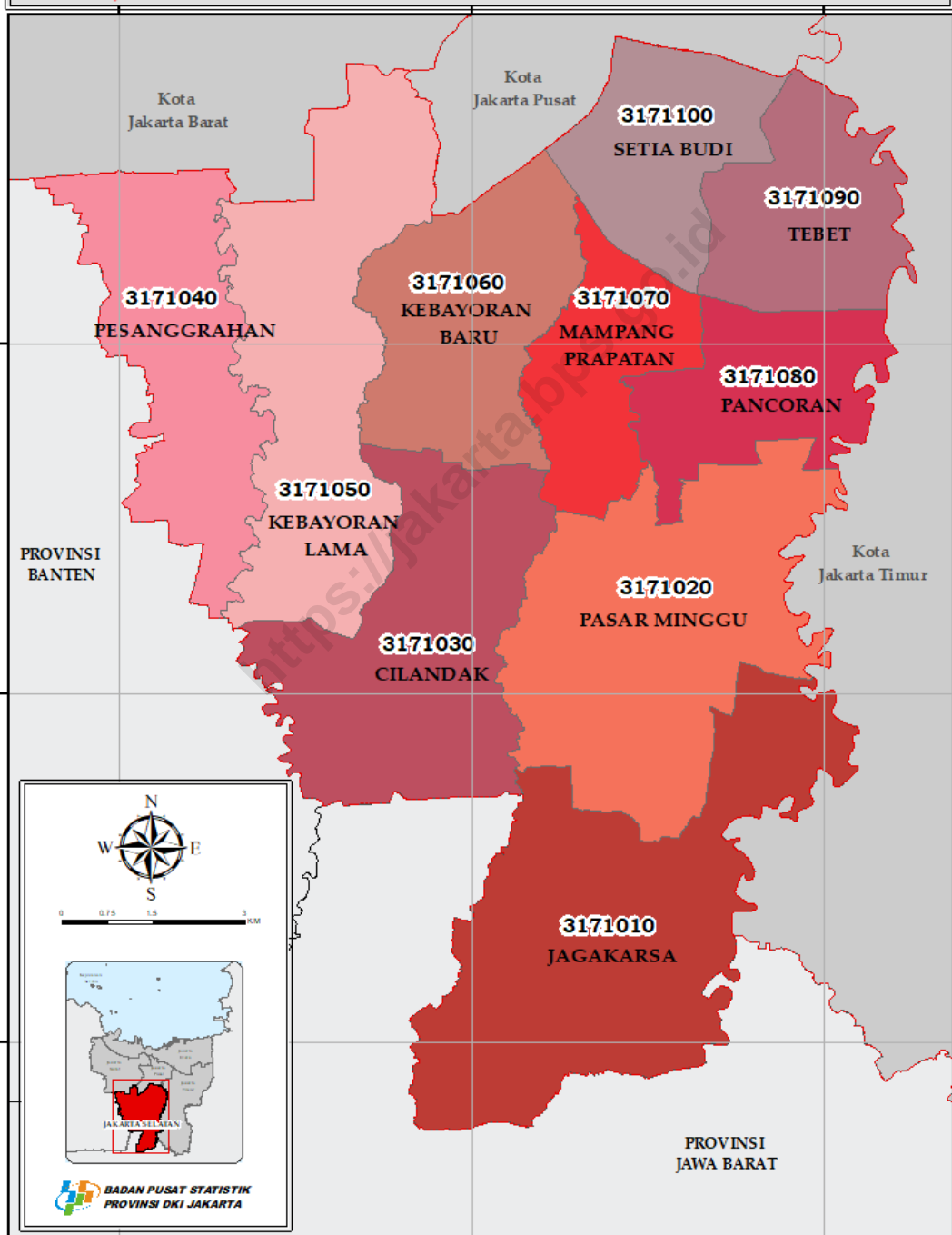

0 0.75 1.5 3 KM



**BADAN PUSAT STATISTIK
PROVINSI DKI JAKARTA**

Tabel 6 Master File Wilayah Kota Jakarta Selatan Menurut Kecamatan dan Jumlah Kelurahan

KODE KECAMATAN	NAMA KECAMATAN	JUMLAH KELURAHAN
(1)	(2)	(3)
3171010	JAGAKARSA	6
3171020	PASAR MINGGU	7
3171030	CILANDAK	5
3171040	PESANGGRAHAN	5
3171050	KEBAYORAN LAMA	6
3171060	KEBAYORAN BARU	10
3171070	MAMPANG PRAPATAN	5
3171080	PANCORAN	6
3171090	TEBET	7
3171100	SETIA BUDI	8
JAKARTA SELATAN		65

3171010

**WILAYAH KERJA STATISTIK KELURAHAN
KECAMATAN JAGAKARSA
KOTA JAKARTA SELATAN**

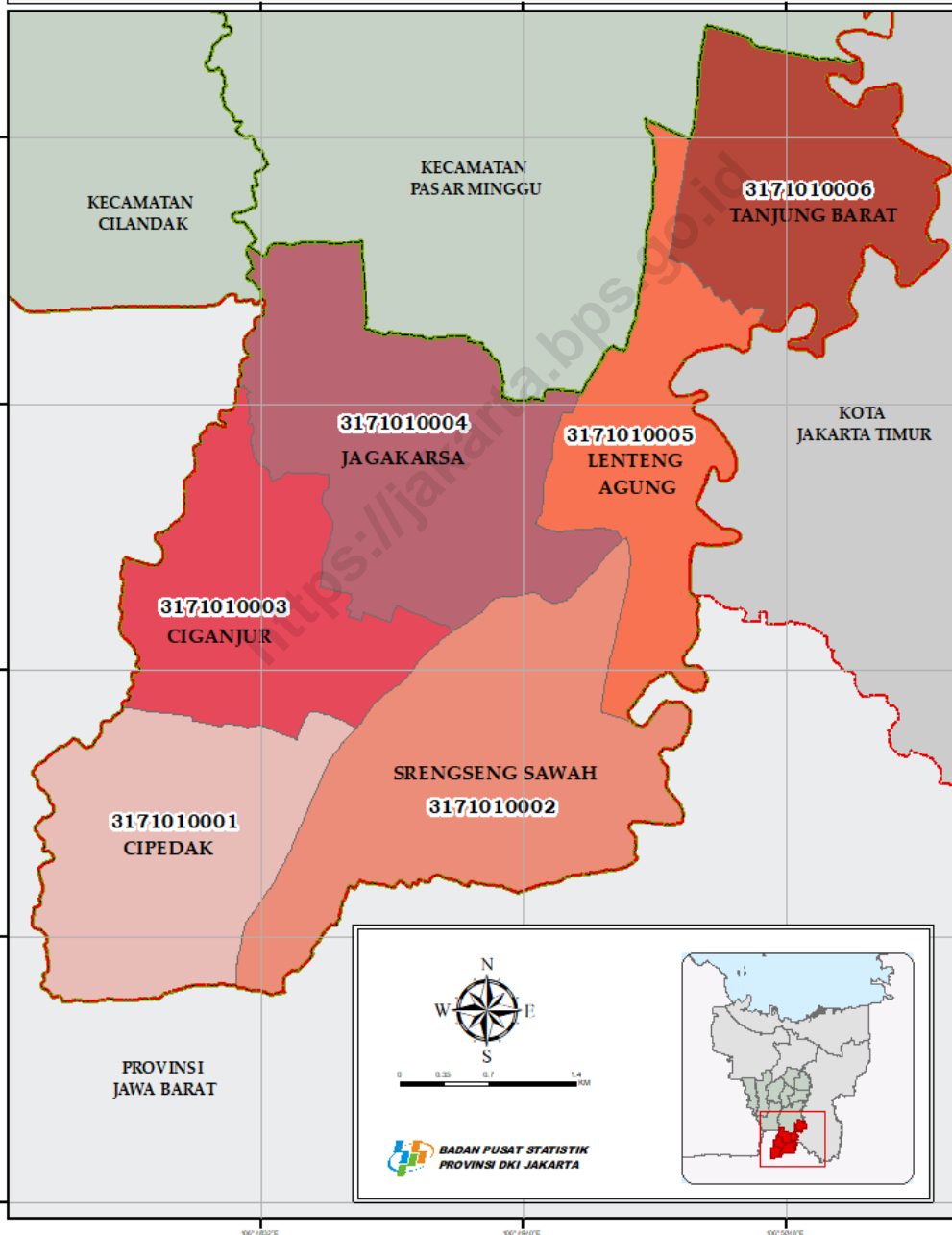

Tabel 7 Master File Wilayah Kecamatan Jagakarsa Menurut Kelurahan

KODE KECAMATAN	NAMA KECAMATAN	KODE KELURAHAN	NAMA KELURAHAN
(1)	(2)	(3)	(4)
3171010	JAGAKARSA	3171010001	CIPEDAK
		3171010002	SRENGSENG SAWAH
		3171010003	CIGANJUR
		3171010004	JAGAKARSA
		3171010005	LENTENG AGUNG
		3171010006	TANJUNG BARAT

3171020

**WILAYAH KERJA STATISTIK KELURAHAN
KECAMATAN PASAR MINGGU
KOTA JAKARTA SELATAN**

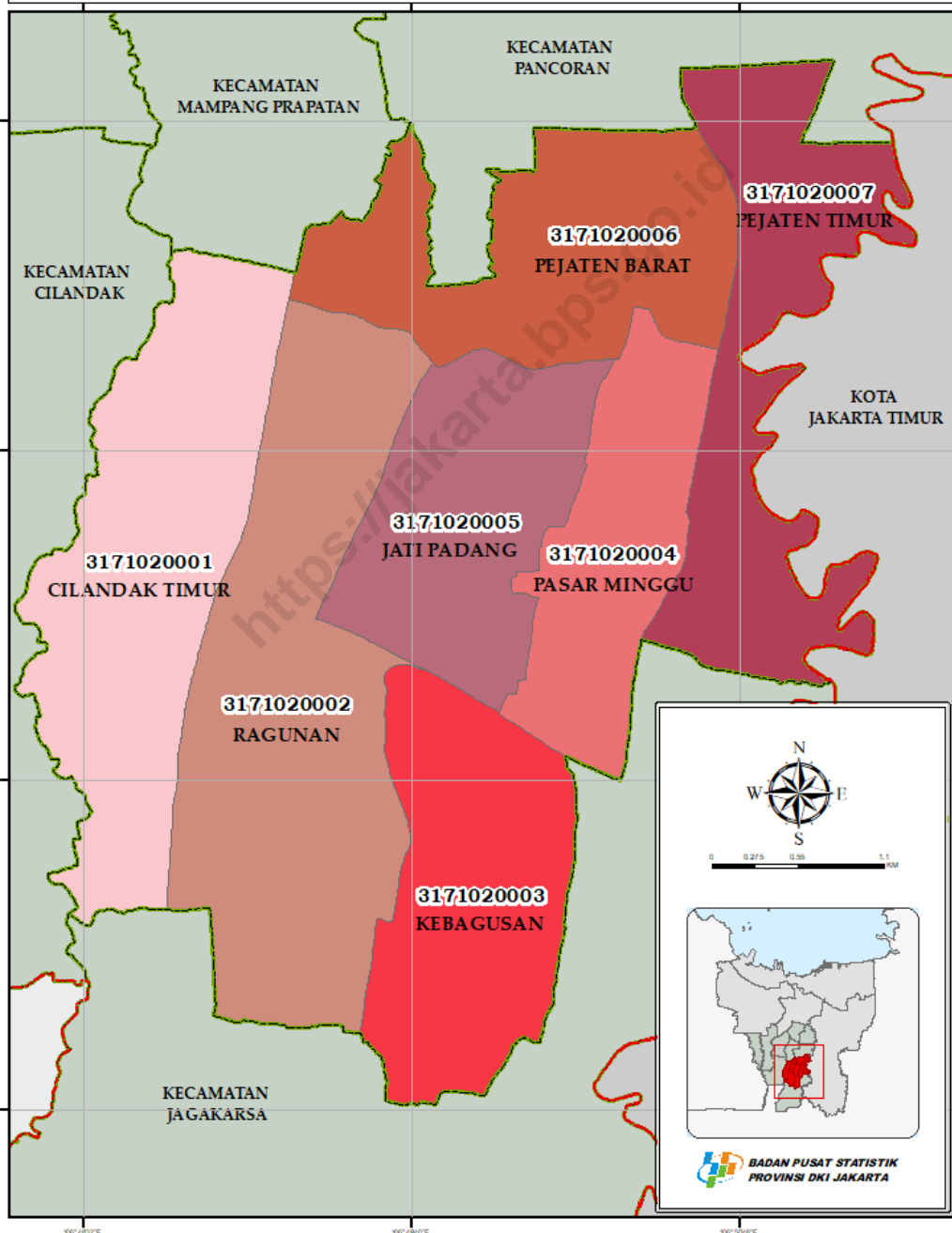

Tabel 8 Master File Wilayah Kecamatan Pasar Minggu Menurut Kelurahan

KODE KECAMATAN	NAMA KECAMATAN	KODE KELURAHAN	NAMA KELURAHAN
(1)	(2)	(3)	(4)
3171020	PASAR MINGGU	3171020001	CILANDAK TIMUR
		3171020002	RAGUNAN
		3171020003	KEBAGUSAN
		3171020004	PASAR MINGGU
		3171020005	JATI PADANG
		3171020006	PEJATEN BARAT
		3171020007	PEJATEN TIMUR

3171030

**WILAYAH KERJA STATISTIK KELURAHAN
KECAMATAN CILANDAK
KOTA JAKARTA SELATAN**

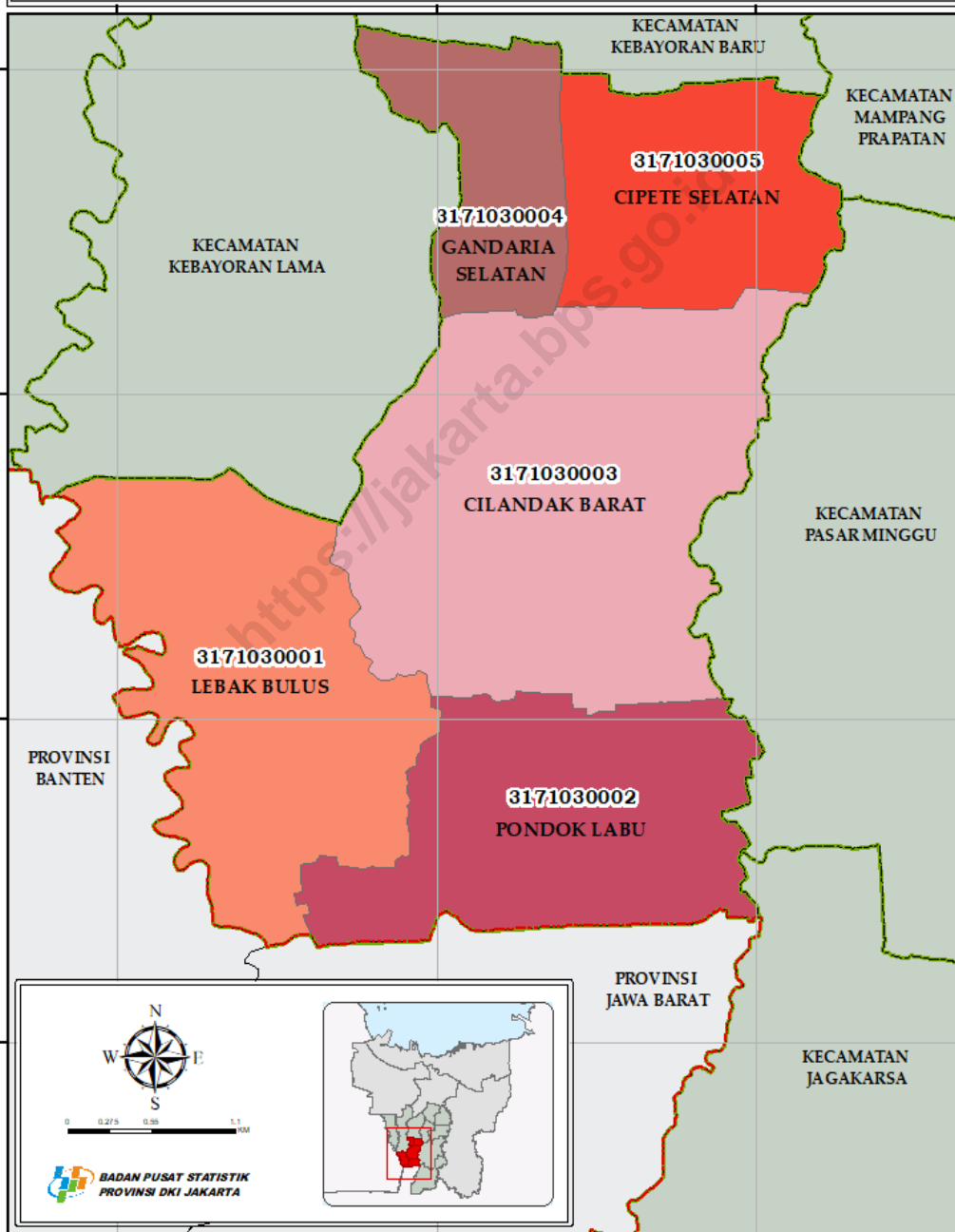

Tabel 9 Master File Wilayah Kecamatan Cilandak Menurut Kelurahan

KODE KECAMATAN	NAMA KECAMATAN	KODE KELURAHAN	NAMA KELURAHAN
(1)	(2)	(3)	(4)
3171030	CILANDAK	3171030001	LEBAK BULUS
		3171030002	PONDOK LABU
		3171030003	CILANDAK BARAT
		3171030004	GANDARIA SELATAN
		3171030005	CIPETE SELATAN

3171040

**WILAYAH KERJA STATISTIK KELURAHAN
KECAMATAN PESANGGRAHAN
KOTA JAKARTA SELATAN**

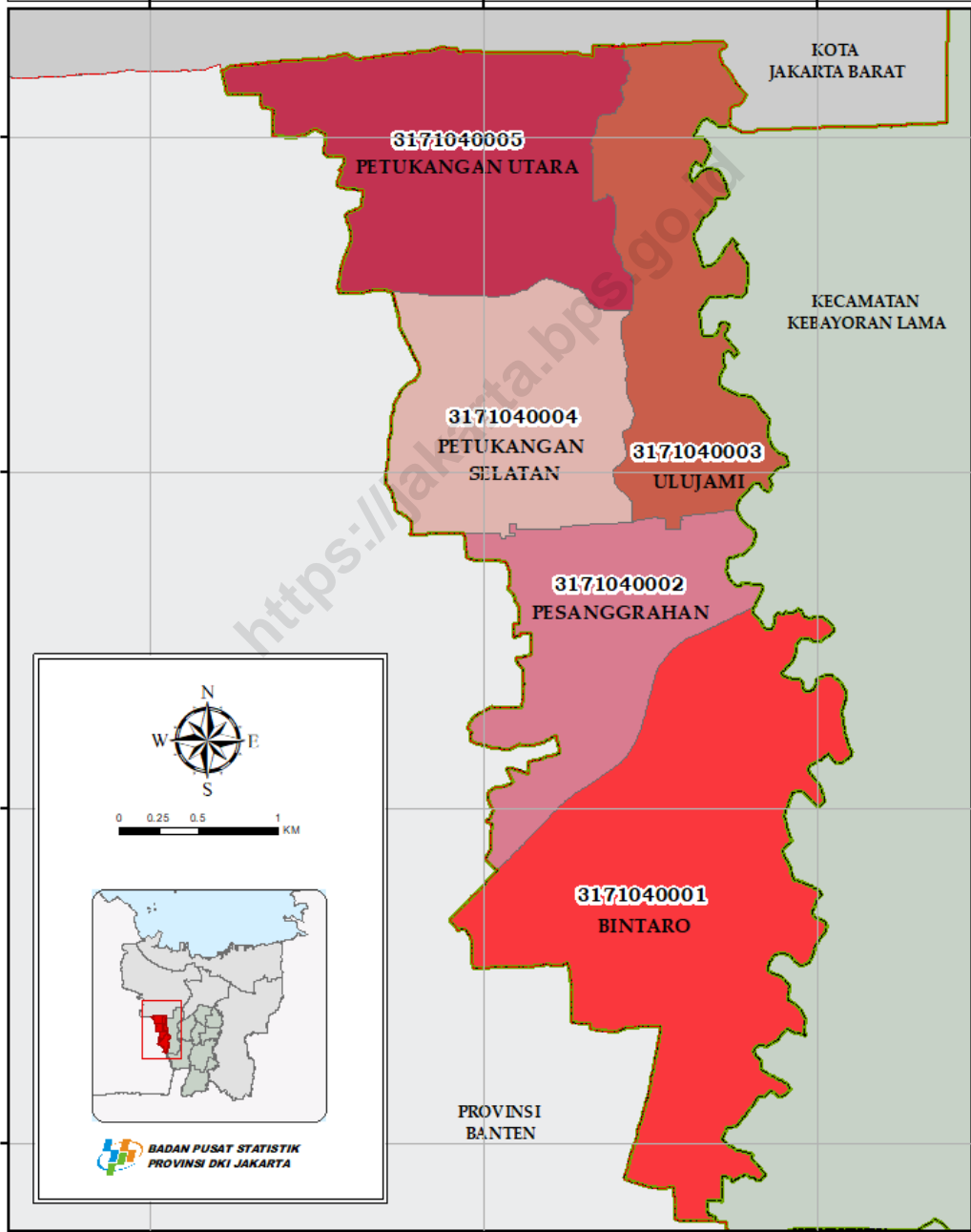

Tabel 10 Master File Wilayah Kecamatan Pesanggrahan Menurut Kelurahan

KODE KECAMATAN	NAMA KECAMATAN	KODE KELURAHAN	NAMA KELURAHAN
(1)	(2)	(3)	(4)
3171040	PESANGGRAHAN	3171040001	BINTARO
		3171040002	PESANGGRAHAN
		3171040003	ULUJAMI
			PETUKANGAN
		3171040004	SELATAN
			PETUKANGAN
		3171040005	UTARA

3171050

**WILAYAH KERJA STATISTIK KELURAHAN
KECAMATAN KEBAYORAN LAMA
KOTA JAKARTA SELATAN**

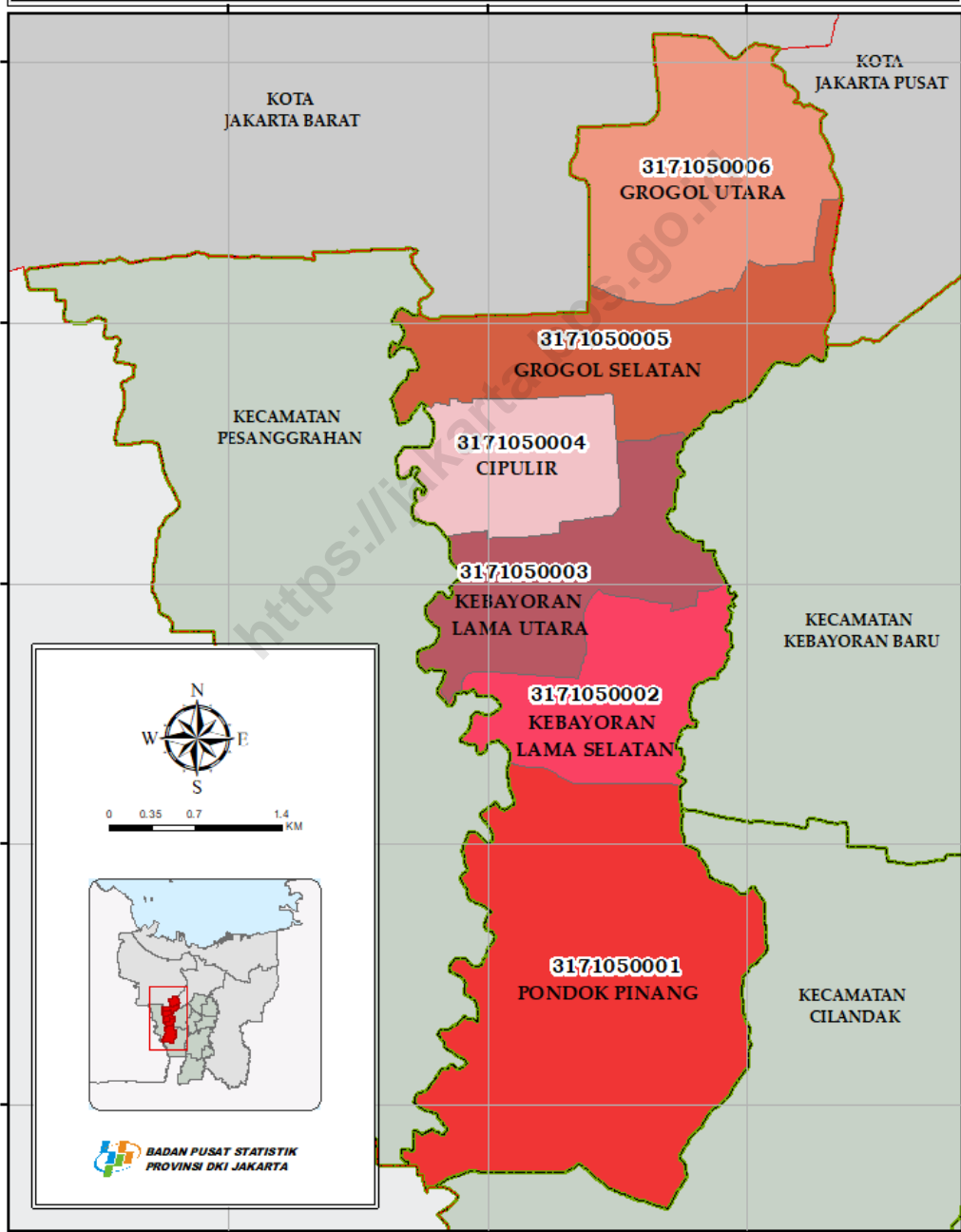

Tabel 11 Master File Wilayah Kecamatan Kebayoran Lama Menurut Kelurahan

KODE KECAMATAN	NAMA KECAMATAN	KODE KELURAHAN	NAMA KELURAHAN
(1)	(2)	(3)	(4)
3171050	KEBAYORAN LAMA	3171050001	PONDOK PINANG
		3171050002	KEBAYORAN LAMA SELATAN
		3171050003	KEBAYORAN LAMA UTARA
		3171050004	CIPULIR
		3171050005	GROGOL SELATAN
		3171050006	GROGOL UTARA

3171060

**WILAYAH KERJA STATISTIK KELURAHAN
KECAMATAN KEBAYORAN BARU
KOTA JAKARTA SELATAN**

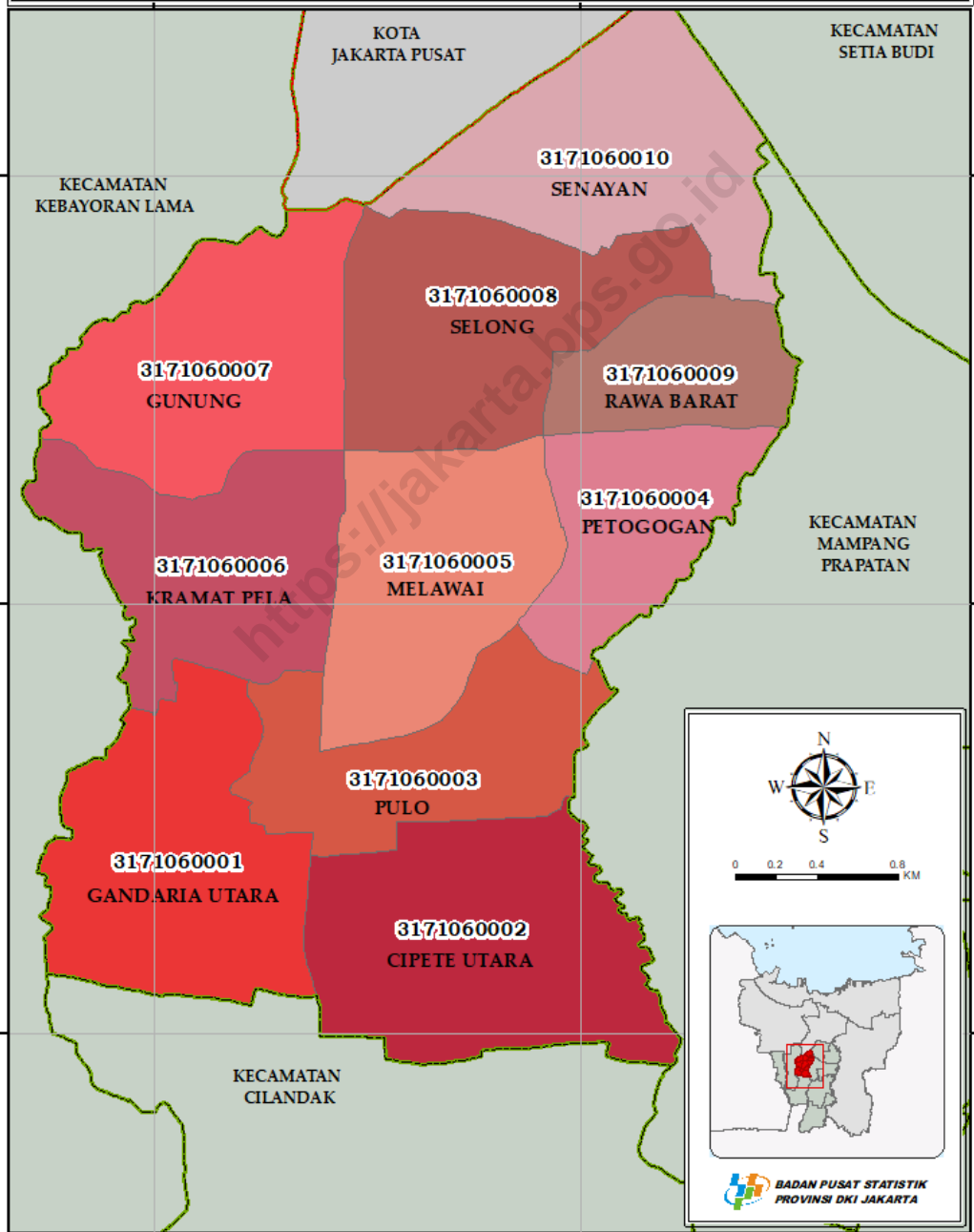

Tabel 12 Master File Wilayah Kecamatan Kebayoran Baru Menurut Kelurahan

KODE KECAMATAN	NAMA KECAMATAN	KODE KELURAHAN	NAMA KELURAHAN
(1)	(2)	(3)	(4)
3171060	KEBAYORAN BARU	3171060001	GANDARIA UTARA
		3171060002	CIPETE UTARA
		3171060003	PULO
		3171060004	PETOGOGAN
		3171060005	MELAWAI
		3171060006	KRAMAT PELA
		3171060007	GUNUNG
		3171060008	SELONG
		3171060009	RAWA BARAT
		3171060010	SENAYAN

3171070

**WILAYAH KERJA STATISTIK KELURAHAN
KECAMATAN MAMPANG PRAPATAN
KOTA JAKARTA SELATAN**

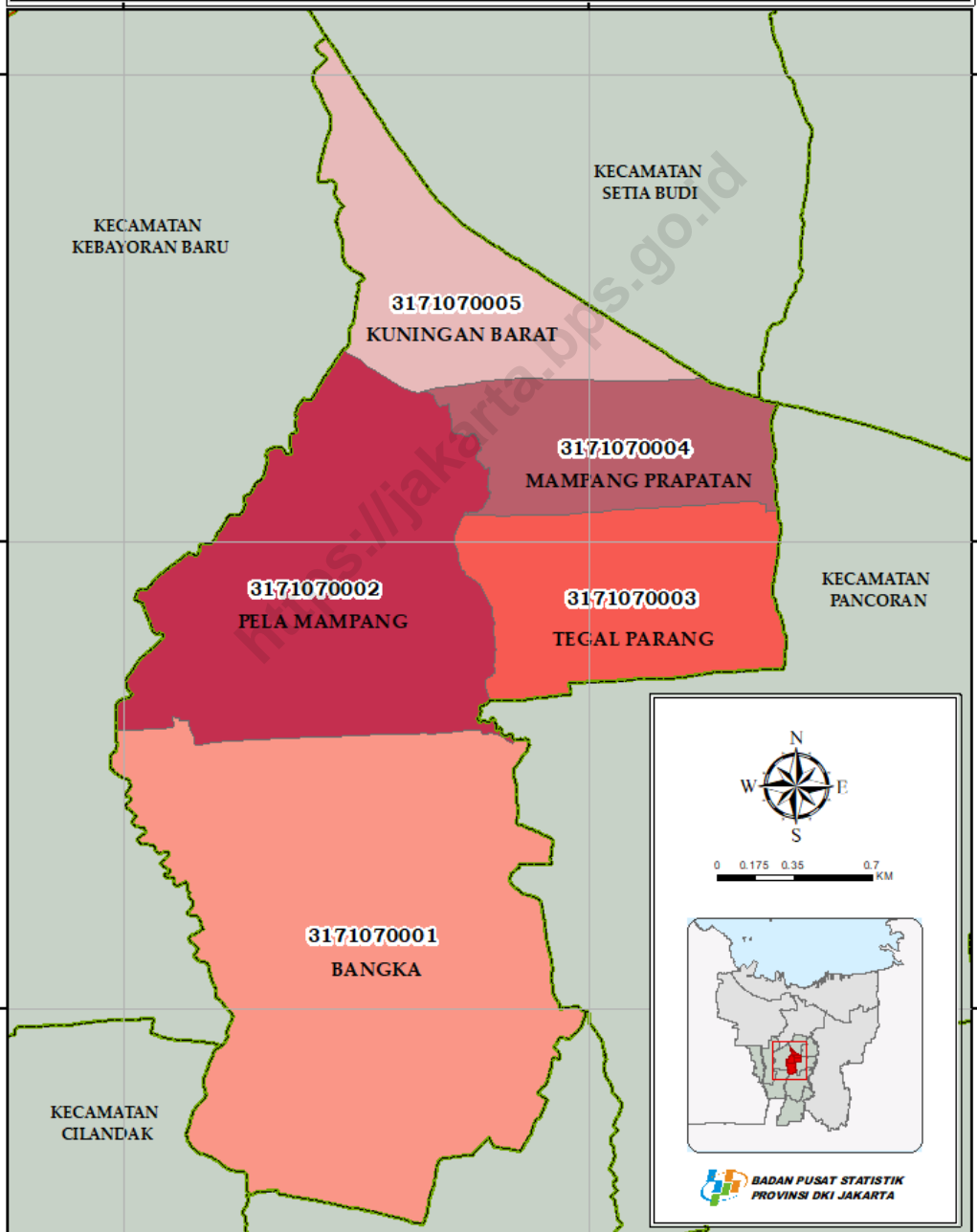

0 0.175 0.35 0.7
KM



 **BADAN PUSAT STATISTIK
PROVINSI DKI JAKARTA**

Tabel 13 Master File Wilayah Kecamatan Mampang Prapatan Menurut Kelurahan

KODE KECAMATAN	NAMA KECAMATAN	KODE KELURAHAN	NAMA KELURAHAN
(1)	(2)	(3)	(4)
3171070	MAMPANG PRAPATAN	3171070001	BANGKA
		3171070002	PELA MAMPANG
		3171070003	TEGAL PARANG
		3171070004	MAMPANG PRAPATAN
		3171070005	KUNINGAN BARAT

3171080

**WILAYAH KERJA STATISTIK KELURAHAN
KECAMATAN PANCORAN
KOTA JAKARTA SELATAN**

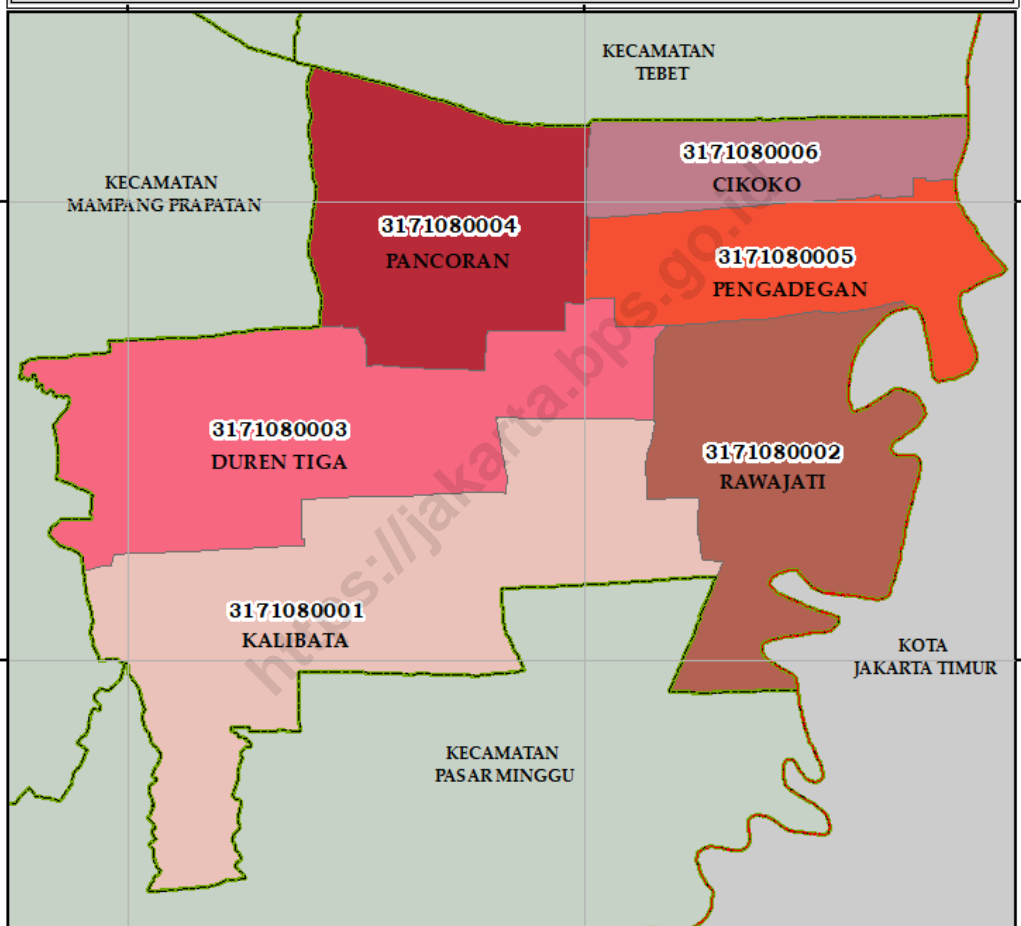

0 0.225 0.45 0.9 KM

 **BADAN PUSAT STATISTIK
PROVINSI DKI JAKARTA**

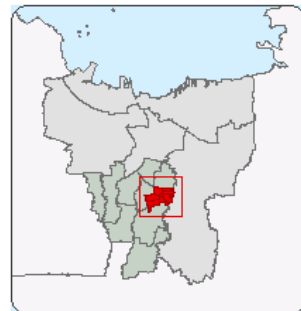

Tabel 14 Master File Wilayah Kecamatan Pancoran Menurut Kelurahan

KODE KECAMATAN	NAMA KECAMATAN	KODE KELURAHAN	NAMA KELURAHAN
(1)	(2)	(3)	(4)
3171080	PANCORAN	3171080001	KALIBATA
		3171080002	RAWAJATI
		3171080003	DUREN TIGA
		3171080004	PANCORAN
		3171080005	PENGADEGAN
		3171080006	CIKOKO

3171090

**WILAYAH KERJA STATISTIK KELURAHAN
KECAMATAN TEBET
KOTA JAKARTA SELATAN**

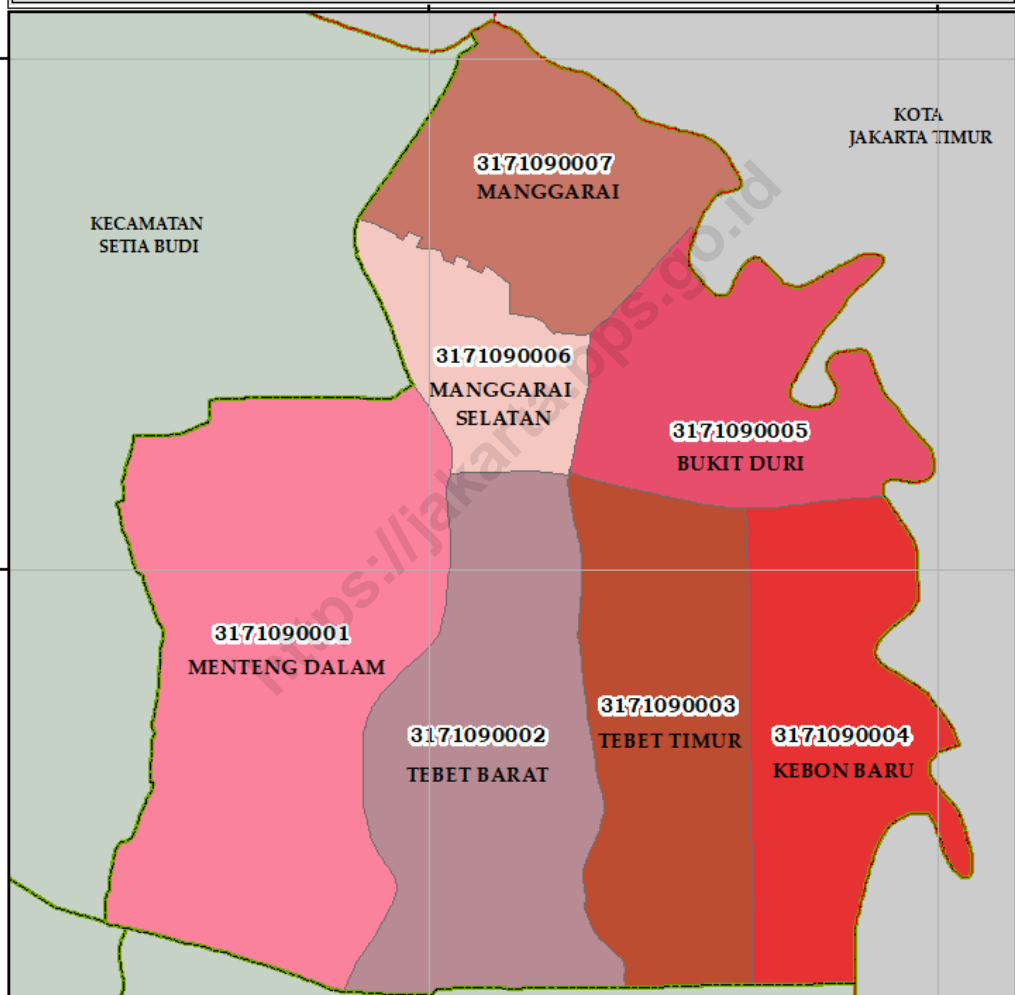

KOTA
JAKARTA TIMUR

KECAMATAN
SETIA BUDI

KECAMATAN
PANCORAN

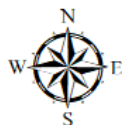

0 0.175 0.35 0.7 KM



**BADAN PUSAT STATISTIK
PROVINSI DKI JAKARTA**



Tabel 15 Master File Wilayah Kecamatan Tebet Menurut Kelurahan

KODE KECAMATAN	NAMA KECAMATAN	KODE KELURAHAN	NAMA KELURAHAN
(1)	(2)	(3)	(4)
3171090	TEBET	3171090001	MENTENG DALAM
		3171090002	TEBET BARAT
		3171090003	TEBET TIMUR
		3171090004	KEBON BARU
		3171090005	BUKIT DURI
		3171090006	MANGGARAI SELATAN
		3171090007	MANGGARAI

3171100

**WILAYAH KERJA STATISTIK KELURAHAN
KECAMATAN SETIA BUDI
KOTA JAKARTA SELATAN**

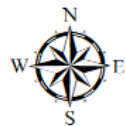
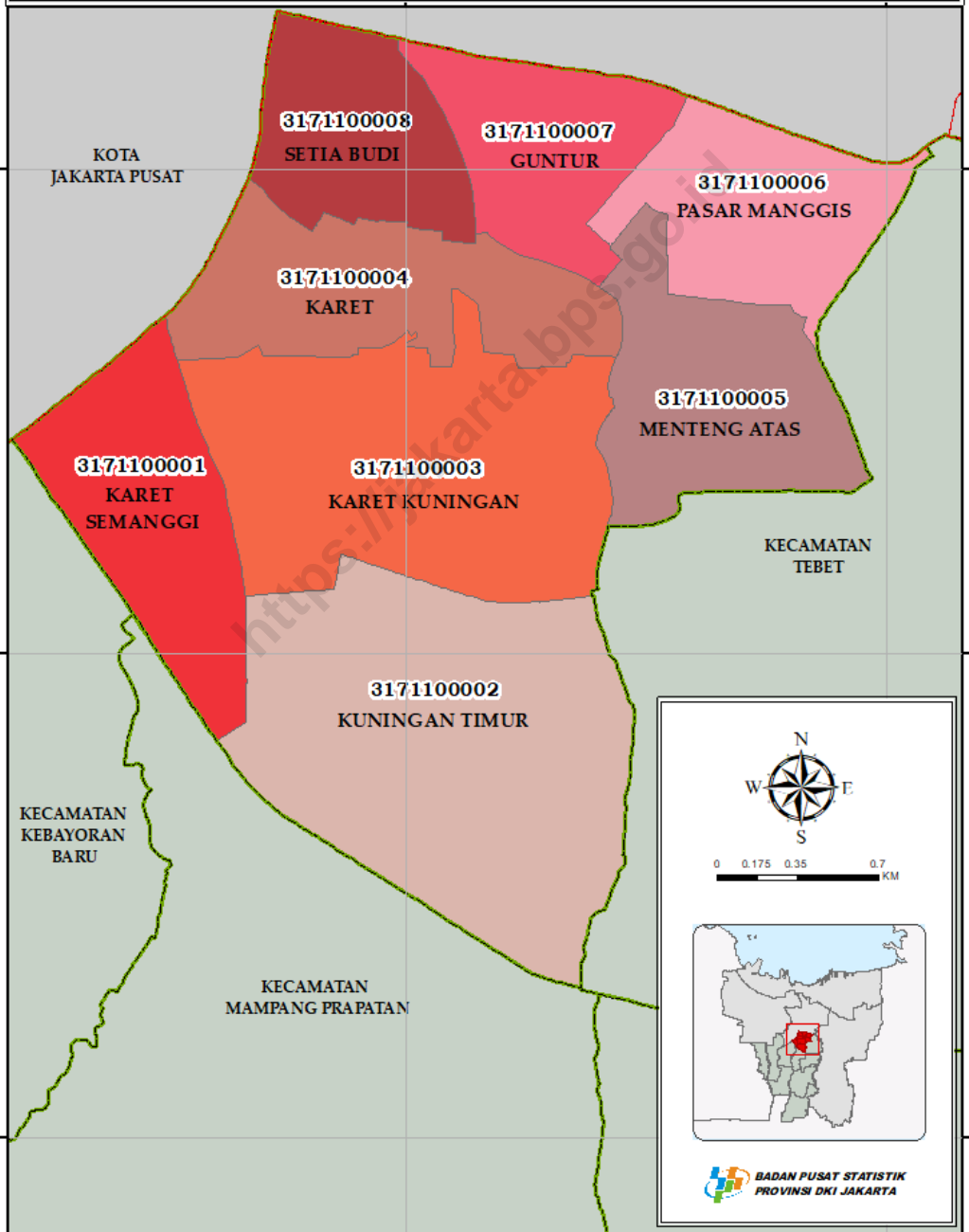

0 0.175 0.35 0.7 KM



**BADAN PUSAT STATISTIK
PROVINSI DKI JAKARTA**

Tabel 16 Master File Wilayah Kecamatan Setia Budi Menurut Kelurahan

KODE KECAMATAN	NAMA KECAMATAN	KODE KELURAHAN	NAMA KELURAHAN
(1)	(2)	(3)	(4)
3171100	SETIA BUDI	3171100001	KARET SEMANGGI
		3171100002	KUNINGAN TIMUR
		3171100003	KARET KUNINGAN
		3171100004	KARET
		3171100005	MENTENG ATAS
		3171100006	PASAR MANGGIS
		3171100007	GUNTUR
		3171100008	SETIA BUDI

<https://jakarta.bps.go.id>



**MASTER WILAYAH
KOTA
JAKARTA TIMUR**

3172

**WILAYAH KERJA STATISTIK KECAMATAN
KOTA JAKARTA TIMUR**

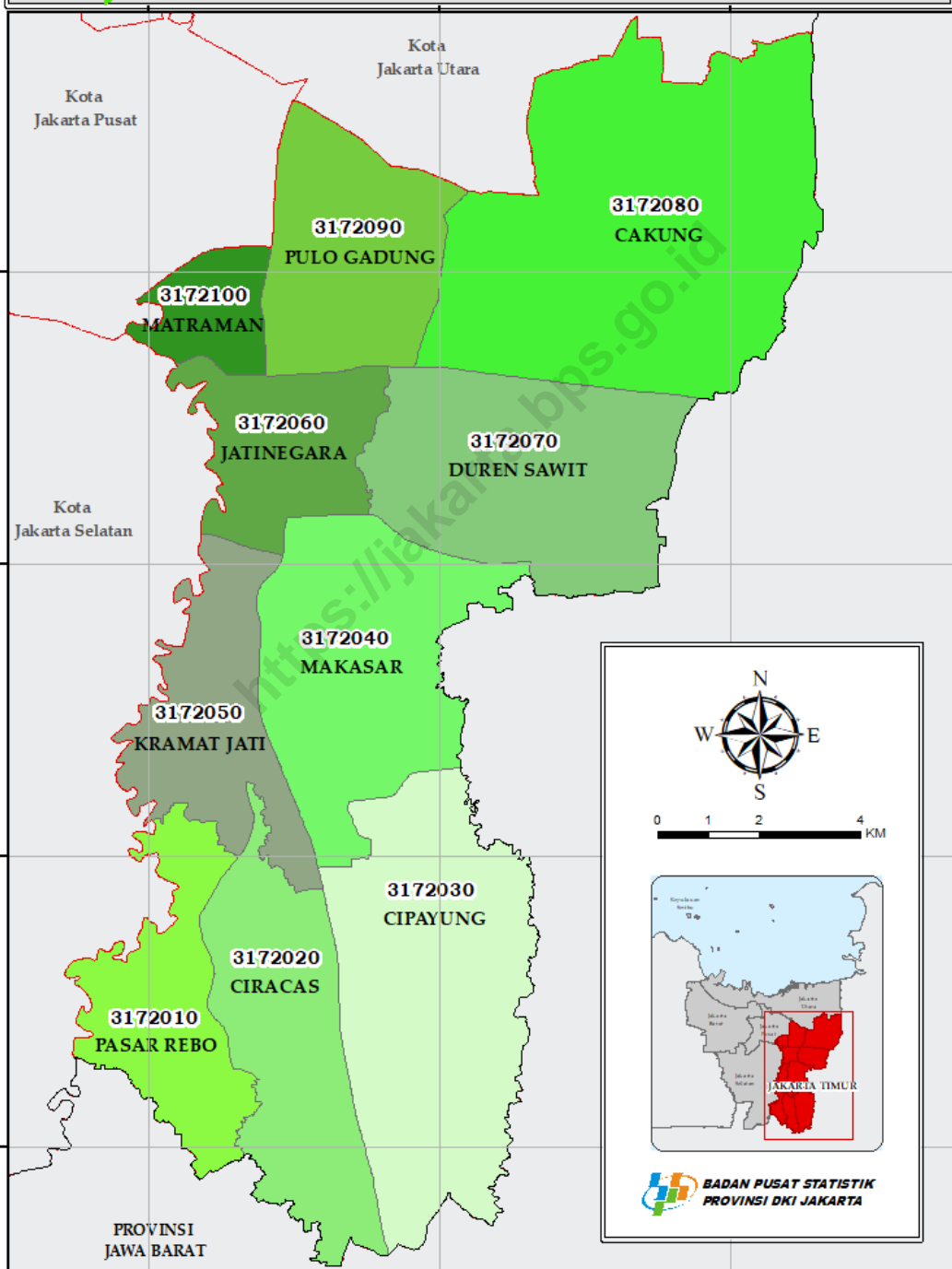

0 1 2 4 KM

JAKARTA TIMUR

**BADAN PUSAT STATISTIK
PROVINSI DKI JAKARTA**

Tabel 17 Master File Wilayah Kota Jakarta Timur Menurut Kecamatan dan Jumlah Kelurahan

KODE KECAMATAN	NAMA KECAMATAN	JUMLAH KELURAHAN
(1)	(2)	(3)
3172010	PASAR REBO	5
3172020	CIRACAS	5
3172030	CIPAYUNG	8
3172040	MAKASAR	5
3172050	KRAMAT JATI	7
3172060	JATINEGARA	8
3172070	DUREN SAWIT	7
3172080	CAKUNG	7
3172090	PULO GADUNG	7
3172100	MATRAMAN	6
JAKARTA TIMUR		65

3172010

**WILAYAH KERJA STATISTIK KELURAHAN
KECAMATAN PASAR REBO
KOTA JAKARTA TIMUR**

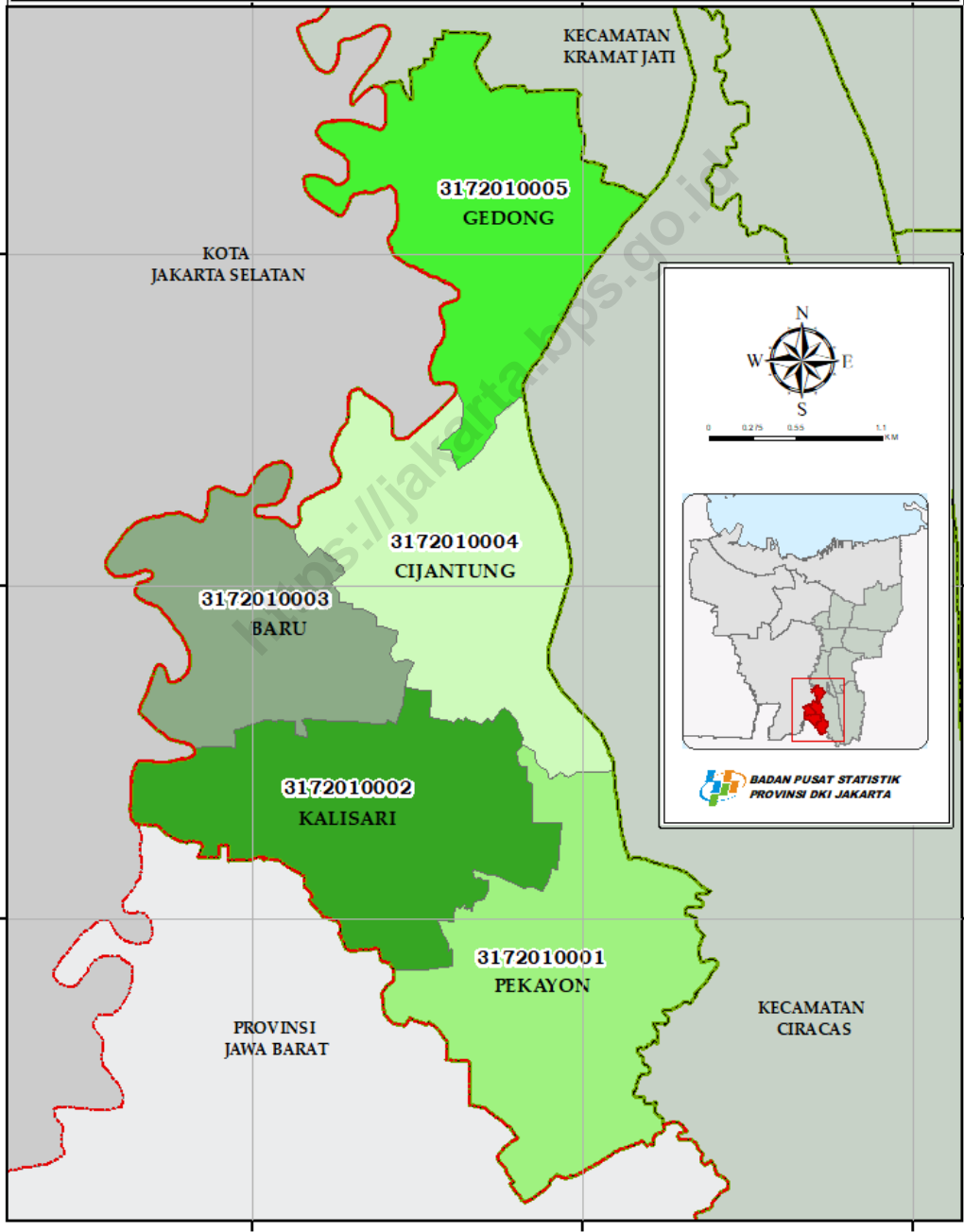

Map of Kecamatan Pasar Rebo with a compass rose and scale bar (0, 0.275, 0.55, 1.1 KM). Includes an inset map of Jakarta and the logo of **BADAN PUSAT STATISTIK PROVINSI DKI JAKARTA**.

Tabel 18 Master File Wilayah Kecamatan Pasar Rebo Menurut Kelurahan

KODE KECAMATAN	NAMA KECAMATAN	KODE KELURAHAN	NAMA KELURAHAN
(1)	(2)	(3)	(4)
3172010	PASAR REBO	3172010001	PEKAYON
		3172010002	KALISARI
		3172010003	BARU
		3172010004	CIJANTUNG
		3172010005	GEDONG

3172020

**WILAYAH KERJA STATISTIK KELURAHAN
KECAMATAN CIRACAS
KOTA JAKARTA TIMUR**

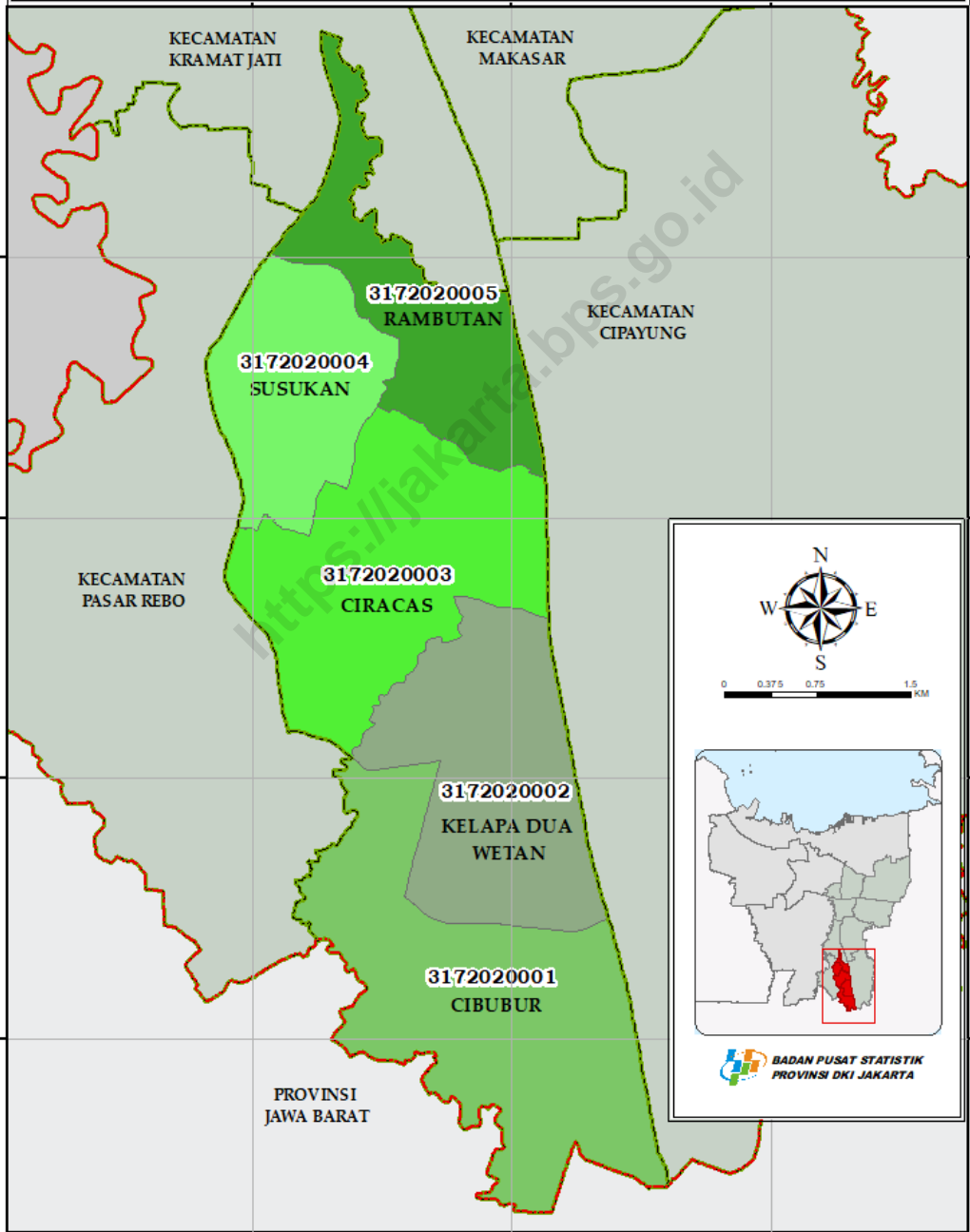



Tabel 19 Master File Wilayah Kecamatan Pasar Minggu Menurut Kelurahan

KODE KECAMATAN	NAMA KECAMATAN	KODE KELURAHAN	NAMA KELURAHAN
(1)	(2)	(3)	(4)
3172020	CIRACAS	3172020001	CIBUBUR
		3172020002	KELAPA DUA WETAN
		3172020003	CIRACAS
		3172020004	SUSUKAN
		3172020005	RAMBUTAN

3172030

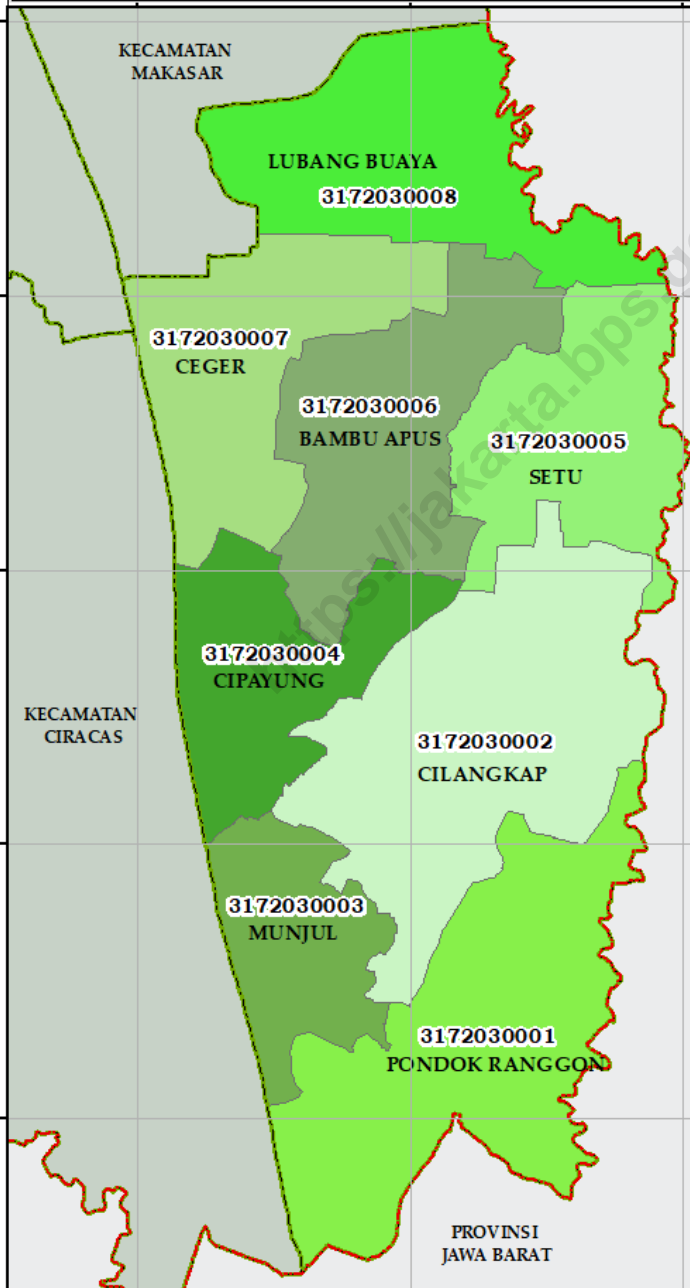
**WILAYAH KERJA STATISTIK KELURAHAN
KECAMATAN CIPAYUNG
KOTA JAKARTA TIMUR**



 **BADAN PUSAT STATISTIK
PROVINSI DKI JAKARTA**

Tabel 20 Master File Wilayah Kecamatan Cipayung Menurut Kelurahan

KODE KECAMATAN	NAMA KECAMATAN	KODE KELURAHAN	NAMA KELURAHAN
(1)	(2)	(3)	(4)
3172030	CIPAYUNG	3172030001	PONDOK RANGGON
		3172030002	CILANGKAP
		3172030003	MUNJUL
		3172030004	CIPAYUNG
		3172030005	SETU
		3172030006	BAMBU APUS
		3172030007	CEGER
		3172030008	LUBANG BUAYA

3172040

**WILAYAH KERJA STATISTIK KELURAHAN
KECAMATAN MAKASAR
KOTA JAKARTA TIMUR**

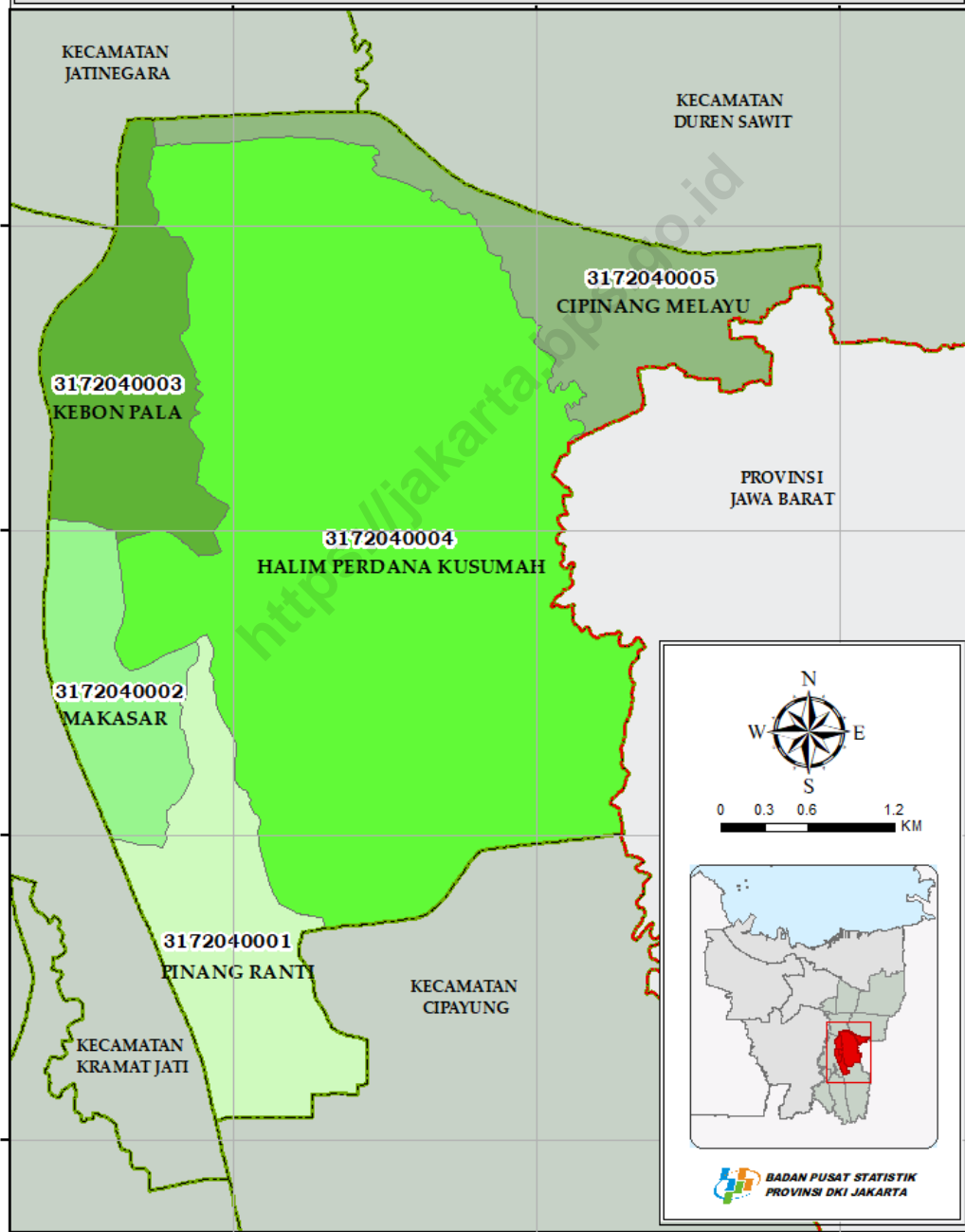

This block contains a compass rose with cardinal directions (N, S, E, W) and a scale bar showing 0, 0.3, 0.6, and 1.2 kilometers. Below the scale bar is an inset map of Jakarta, with a red box highlighting the location of Kecamatan Makasar in the eastern part of the city.

Tabel 21 Master File Wilayah Kecamatan Makasar Menurut Kelurahan

KODE KECAMATAN	NAMA KECAMATAN	KODE KELURAHAN	NAMA KELURAHAN
(1)	(2)	(3)	(4)
3172040	MAKASAR	3172040001	PINANG RANTI
		3172040002	MAKASAR
		3172040003	KEBON PALA
			HALIM PERDANA
		3172040004	KUSUMAH
		3172040005	CIPINANG MELAYU

3172050

**WILAYAH KERJA STATISTIK KELURAHAN
KECAMATAN KRAMAT JATI
KOTA JAKARTA TIMUR**

KECAMATAN
JATINEGARA

3172050007
CAWANG

KOTA
JAKARTA SELATAN

3172050006
CILILITAN

3172050005
KRAMAT JATI

3172050002
BATU AMPAR

3172050001
BALE KAMBANG

3172050003
KAMPUNG TENGAH

KECAMATAN
PASAR REBO

3172050004
DUKUH

KECAMATAN
MAKASAR

KECAMATAN
CIRACAS



0 0.25 0.5 1 KM



 **BADAN PUSAT STATISTIK
PROVINSI DKI JAKARTA**

Tabel 22 Master File Wilayah Kecamatan Kramat Jati Menurut Kelurahan

KODE KECAMATAN	NAMA KECAMATAN	KODE KELURAHAN	NAMA KELURAHAN
(1)	(2)	(3)	(4)
3172050	KRAMAT JATI	3172050001	BALE KAMBANG
		3172050002	BATU AMPAR
		3172050003	TENGAH
		3172050004	DUKUH
		3172050005	KRAMAT JATI
		3172050006	CILILITAN
		3172050007	CAWANG

3172060

**WILAYAH KERJA STATISTIK KELURAHAN
KECAMATAN JATINEGARA
KOTA JAKARTA TIMUR**

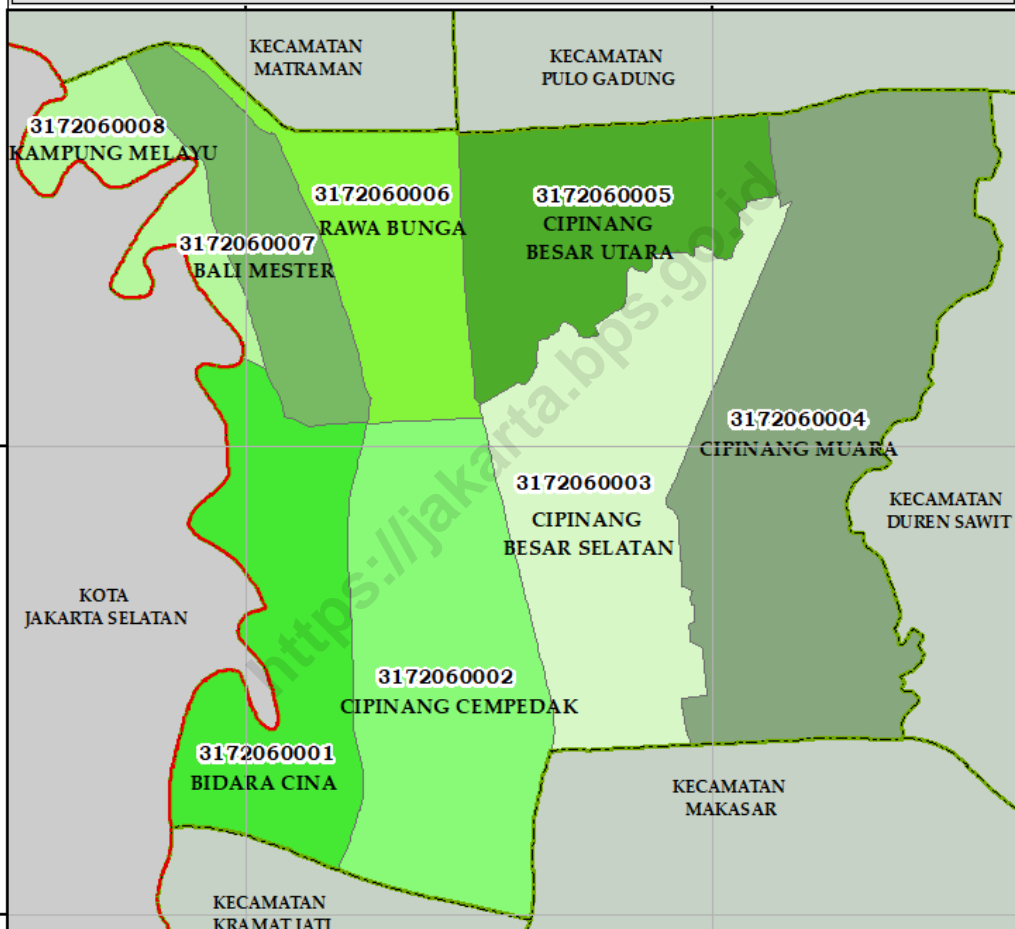

0 0.2 0.4 0.8
KM



**BADAN PUSAT STATISTIK
PROVINSI DKI JAKARTA**





Tabel 23 Master File Wilayah Kecamatan Jatinegara Menurut Kelurahan

KODE KECAMATAN	NAMA KECAMATAN	KODE KELURAHAN	NAMA KELURAHAN
(1)	(2)	(3)	(4)
3172060	JATINEGARA	3172060001	BIDARA CINA
		3172060002	CIPINANG CEMPEDAK
		3172060003	CIPINANG BESAR SELATAN
		3172060004	CIPINANG MUARA
		3172060005	CIPINANG BESAR UTARA
		3172060006	RAWA BUNGA
		3172060007	BALI MESTER
		3172060008	KAMPUNG MELAYU

3172070

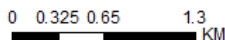
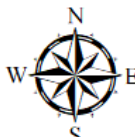
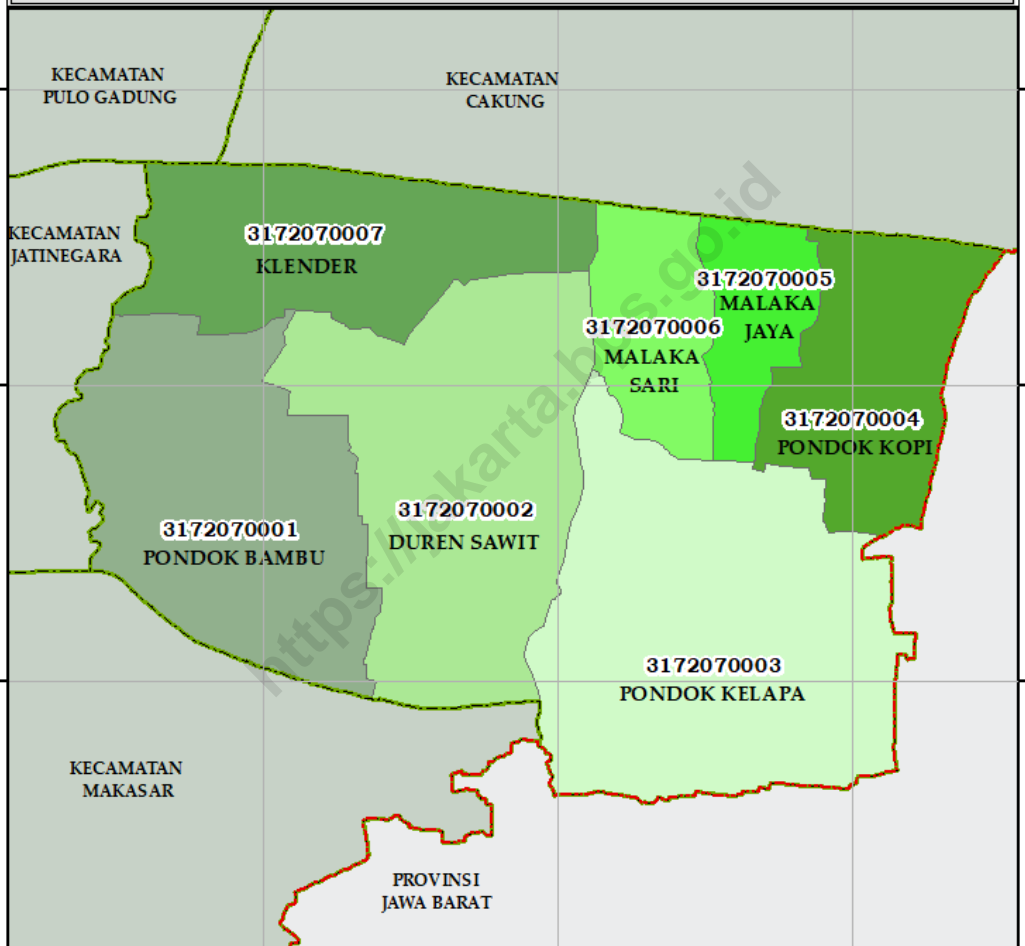
WILAYAH KERJA STATISTIK KELURAHAN KECAMATAN DUREN SAWIT KOTA JAKARTA TIMUR



 **BADAN PUSAT STATISTIK
PROVINSI DKI JAKARTA**



Tabel 24 Master File Wilayah Kecamatan Duren Sawit Menurut Kelurahan

KODE KECAMATAN	NAMA KECAMATAN	KODE KELURAHAN	NAMA KELURAHAN
(1)	(2)	(3)	(4)
3172070	DUREN SAWIT	3172070001	PONDOK BAMBU
		3172070002	DUREN SAWIT
		3172070003	PONDOK KELAPA
		3172070004	PONDOK KOPI
		3172070005	MALAKA JAYA
		3172070006	MALAKA SARI
		3172070007	KLENDER

3172080

**WILAYAH KERJA STATISTIK KELURAHAN
KECAMATAN CAKUNG
KOTA JAKARTA TIMUR**

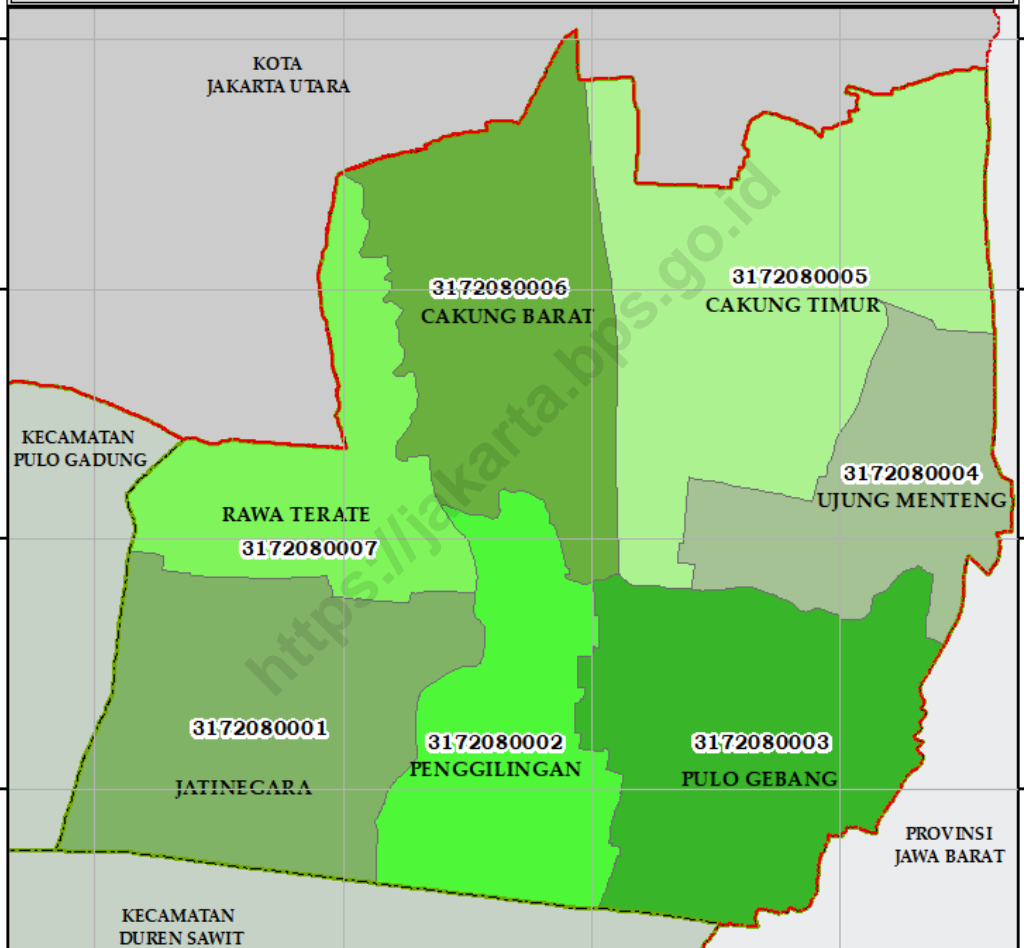

0 0.4 0.8 1.6 KM

 **BADAN PUSAT STATISTIK
PROVINSI DKI JAKARTA**



Tabel 25 Master File Wilayah Kecamatan Cakung Menurut Kelurahan

KODE KECAMATAN	NAMA KECAMATAN	KODE KELURAHAN	NAMA KELURAHAN
(1)	(2)	(3)	(4)
3172080	CAKUNG	3172080001	JATINEGARA
		3172080002	PENGGILINGAN
		3172080003	PULO GEBANG
		3172080004	UJUNG MENTENG
		3172080005	CAKUNG TIMUR
		3172080006	CAKUNG BARAT
		3172080007	RAWA TERATE

3172090

**WILAYAH KERJA STATISTIK KELURAHAN
KECAMATAN PULO GADUNG
KOTA JAKARTA TIMUR**

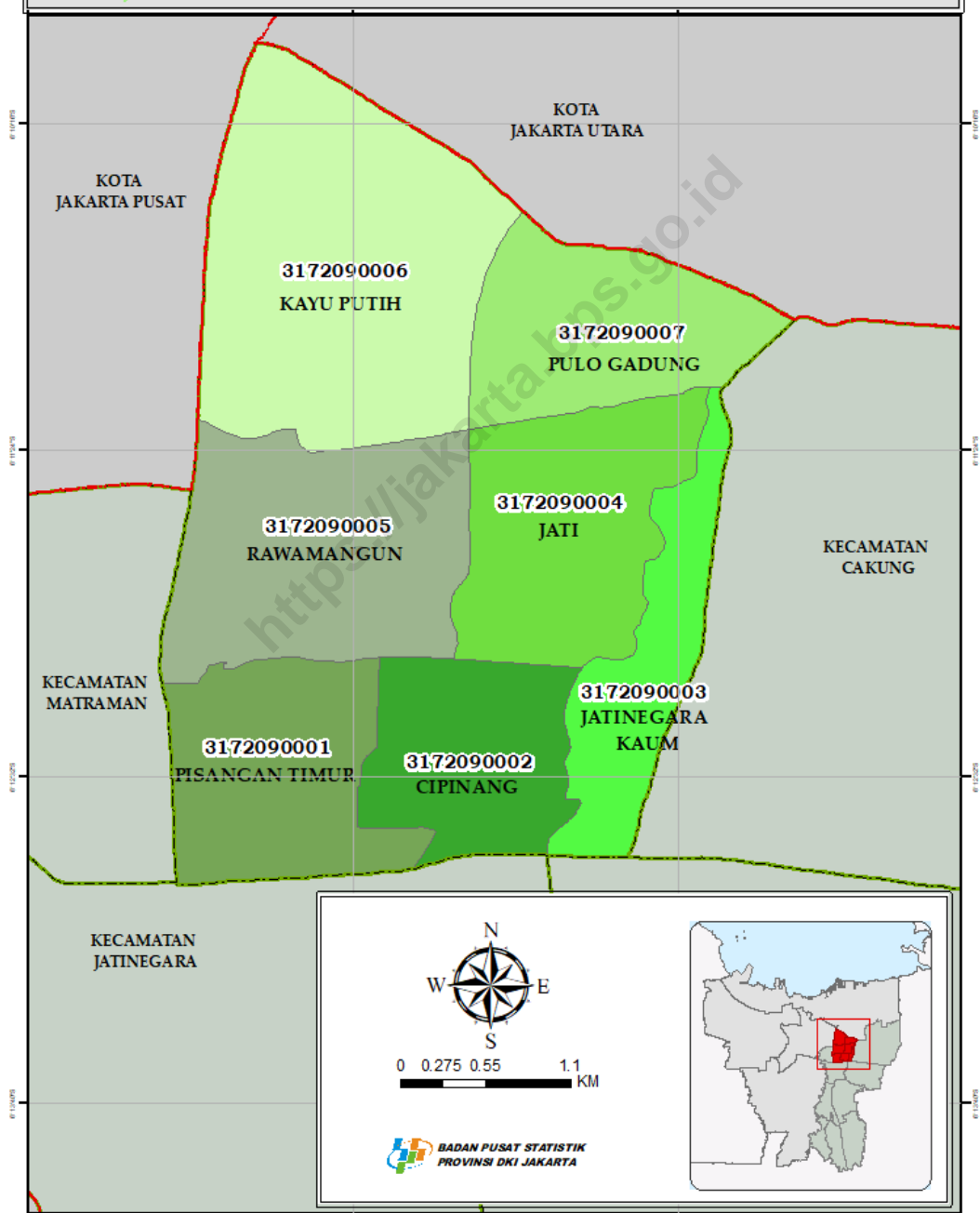

0 0.275 0.55 1.1 KM



 **BADAN PUSAT STATISTIK
PROVINSI DKI JAKARTA**



Tabel 26 Master File Wilayah Kecamatan Pulo Gadung Menurut Kelurahan

KODE KECAMATAN	NAMA KECAMATAN	KODE KELURAHAN	NAMA KELURAHAN
(1)	(2)	(3)	(4)
3172090	PULO GADUNG	3172090001	PISANGAN TIMUR
		3172090002	CIPINANG
			JATINEGARA
		3172090003	KAUM
		3172090004	JATI
		3172090005	RAWAMANGUN
		3172090006	KAYU PUTIH
		3172090007	PULO GADUNG

3172100

**WILAYAH KERJA STATISTIK KELURAHAN
KECAMATAN MATRAMAN
KOTA JAKARTA TIMUR**

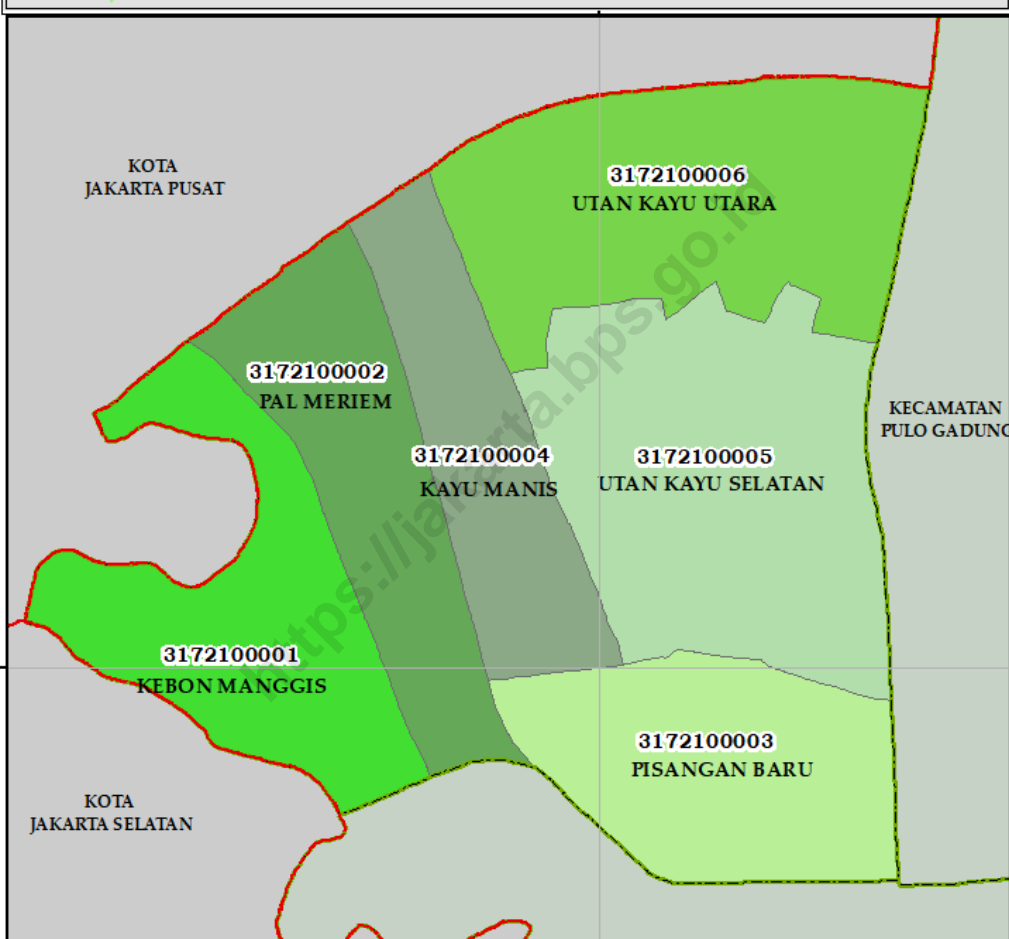

0 0.15 0.3 0.6 KM

 **BADAN PUSAT STATISTIK
PROVINSI DKI JAKARTA**



KECAMATAN
JATINEGARA

Tabel 27 Master File Wilayah Kecamatan Matraman Menurut Kelurahan

KODE KECAMATAN	NAMA KECAMATAN	KODE KELURAHAN	NAMA KELURAHAN
(1)	(2)	(3)	(4)
3172100	MATRAMAN	3172100001	KEBON MANGGIS
		3172100002	PAL MERIEM
		3172100003	PISANGAN BARU
		3172100004	KAYU MANIS
			UTAN KAYU
		3172100005	SELATAN
		3172100006	UTAN KAYU UTARA

<https://jakarta.bps.go.id>



**MASTER WILAYAH
KOTA
JAKARTA PUSAT**

3173

**WILAYAH KERJA STATISTIK KECAMATAN
KOTA JAKARTA PUSAT**

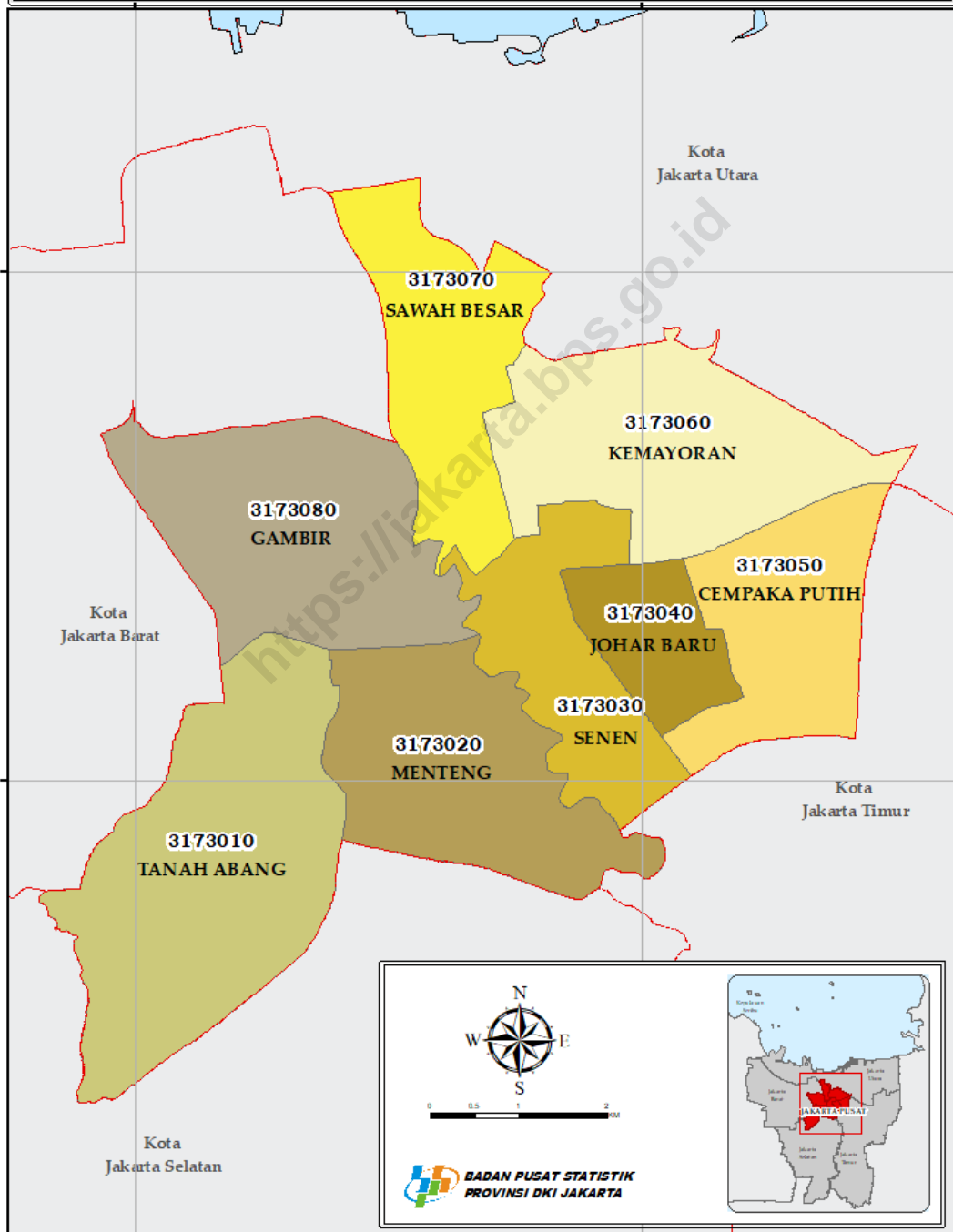

Tabel 28 Master File Wilayah Kota Jakarta Pusat Menurut Kecamatan dan Jumlah Kelurahan

KODE KECAMATAN	NAMA KECAMATAN	JUMLAH KELURAHAN
(1)	(2)	(3)
3173010	TANAH ABANG	7
3173020	MENTENG	5
3173030	SEZEN	6
3173040	JOHAR BARU	4
3173050	CEMPAKA PUTIH	3
3173060	KEMAYORAN	8
3173070	SAWAH BESAR	5
3173080	GAMBIR	6
	JAKARTA PUSAT	44

3173010

**WILAYAH KERJA STATISTIK KELURAHAN
KECAMATAN TANAH ABANG
KOTA JAKARTA PUSAT**

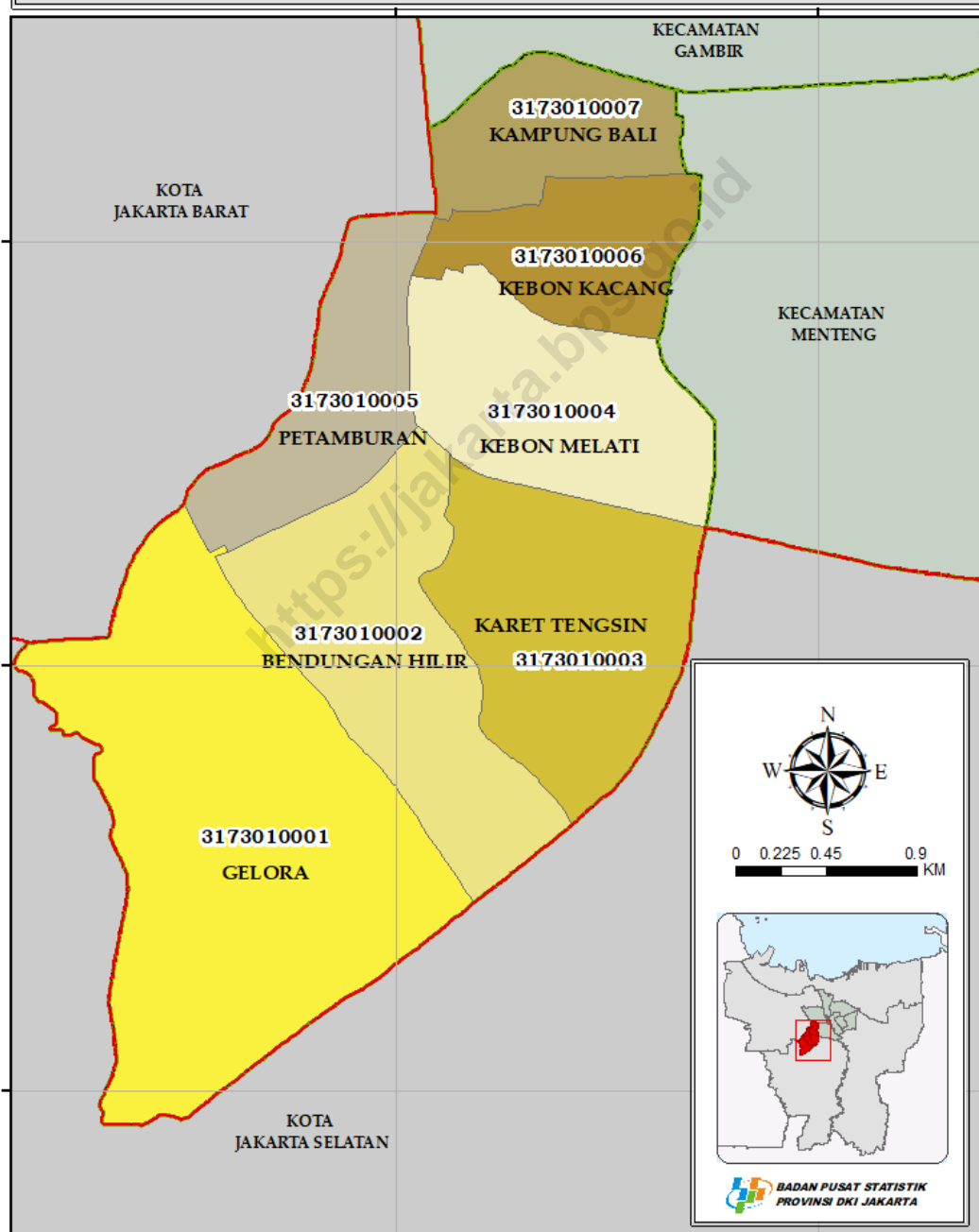

0 0.225 0.45 0.9 KM



Tabel 29 Master File Wilayah Kecamatan Tanah Abang Menurut Kelurahan

KODE KECAMATAN	NAMA KECAMATAN	KODE KELURAHAN	NAMA KELURAHAN
(1)	(2)	(3)	(4)
3173010	TANAH ABANG	3173010001	GELORA
		3173010002	BENDUNGAN HILIR
		3173010003	KARET TENGSIN
		3173010004	KEBON MELATI
		3173010005	PETAMBURAN
		3173010006	KEBON KACANG
		3173010007	KAMPUNG BALI

3173020

**WILAYAH KERJA STATISTIK KELURAHAN
KECAMATAN MENTENG
KOTA JAKARTA PUSAT**

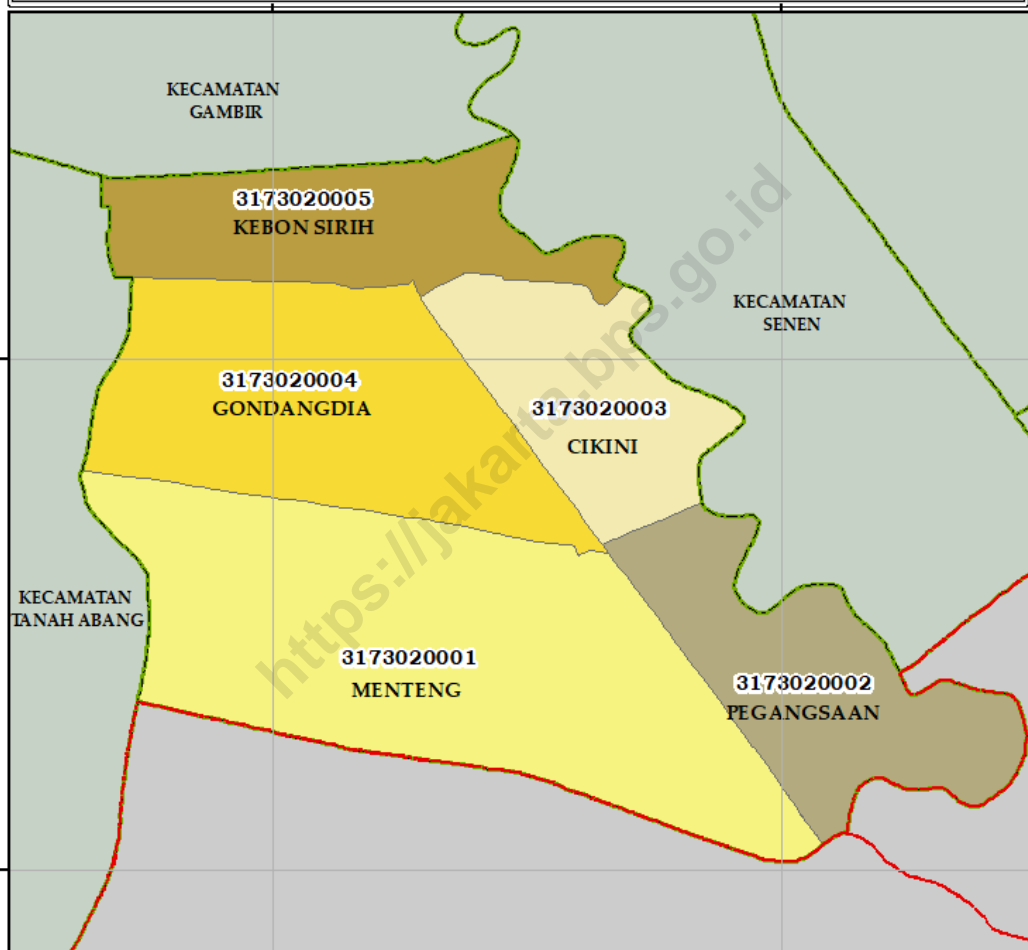

0 0.2 0.4 0.8
KM

 **BADAN PUSAT STATISTIK
PROVINSI DKI JAKARTA**



Tabel 30 Master File Wilayah Kecamatan Menteng Menurut Kelurahan

KODE KECAMATAN	NAMA KECAMATAN	KODE KELURAHAN	NAMA KELURAHAN
(1)	(2)	(3)	(4)
3173020	MENTENG	3173020001	MENTENG
		3173020002	PEGANGSAAN
		3173020003	CIKINI
		3173020004	GONDANGDIA
		3173020005	KEBON SIRIH

3173030

**WILAYAH KERJA STATISTIK KELURAHAN
KECAMATAN SENEN
KOTA JAKARTA PUSAT**

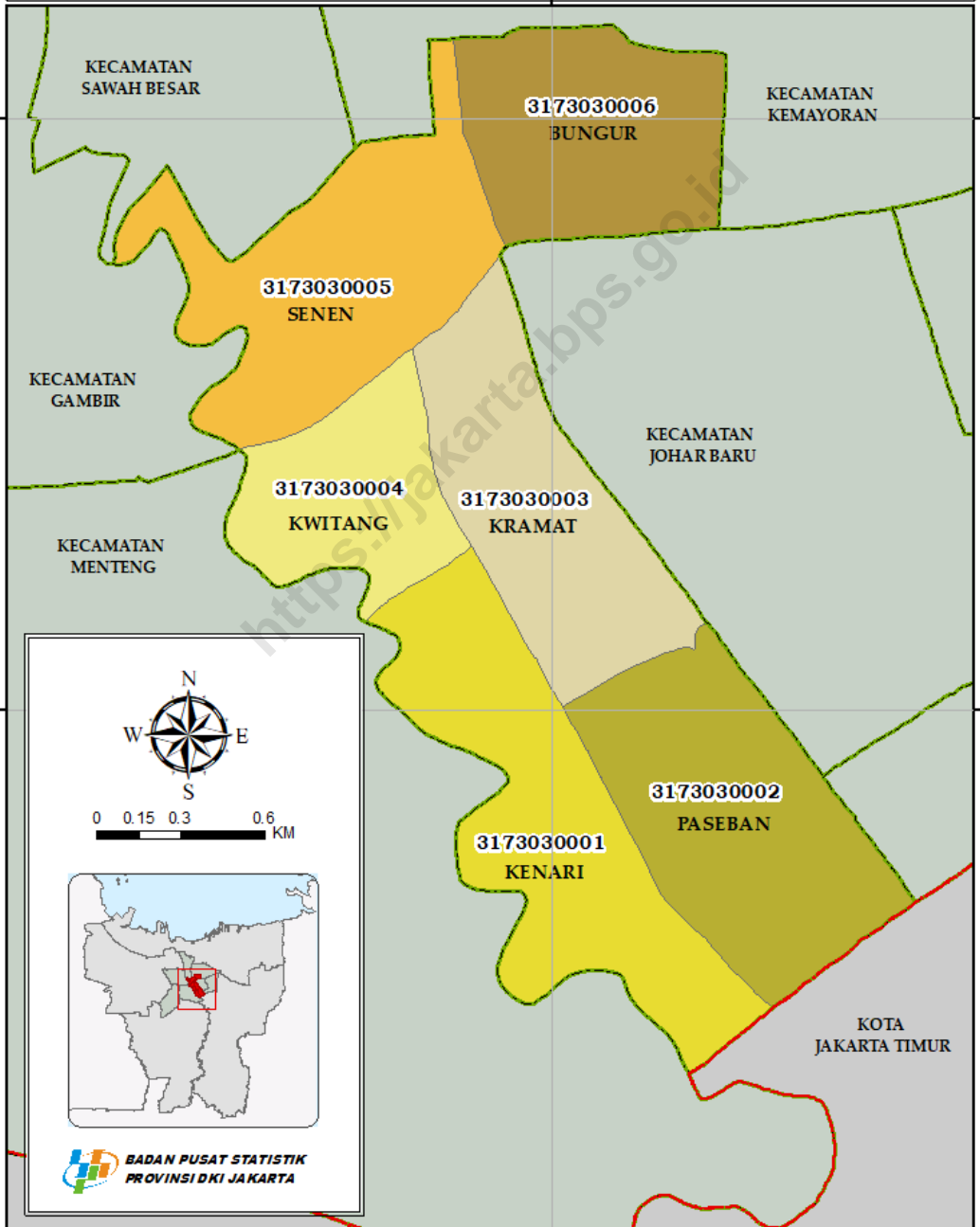

Tabel 31 Master File Wilayah Kecamatan Senen Menurut Kelurahan

KODE KECAMATAN	NAMA KECAMATAN	KODE KELURAHAN	NAMA KELURAHAN
(1)	(2)	(3)	(4)
3173030	SENEN	3173030001	KENARI
		3173030002	PASEBAN
		3173030003	KRAMAT
		3173030004	KWITANG
		3173030005	SENEN
		3173030006	BUNGUR

3173040

**WILAYAH KERJA STATISTIK KELURAHAN
KECAMATAN JOHAR BARU
KOTA JAKARTA PUSAT**

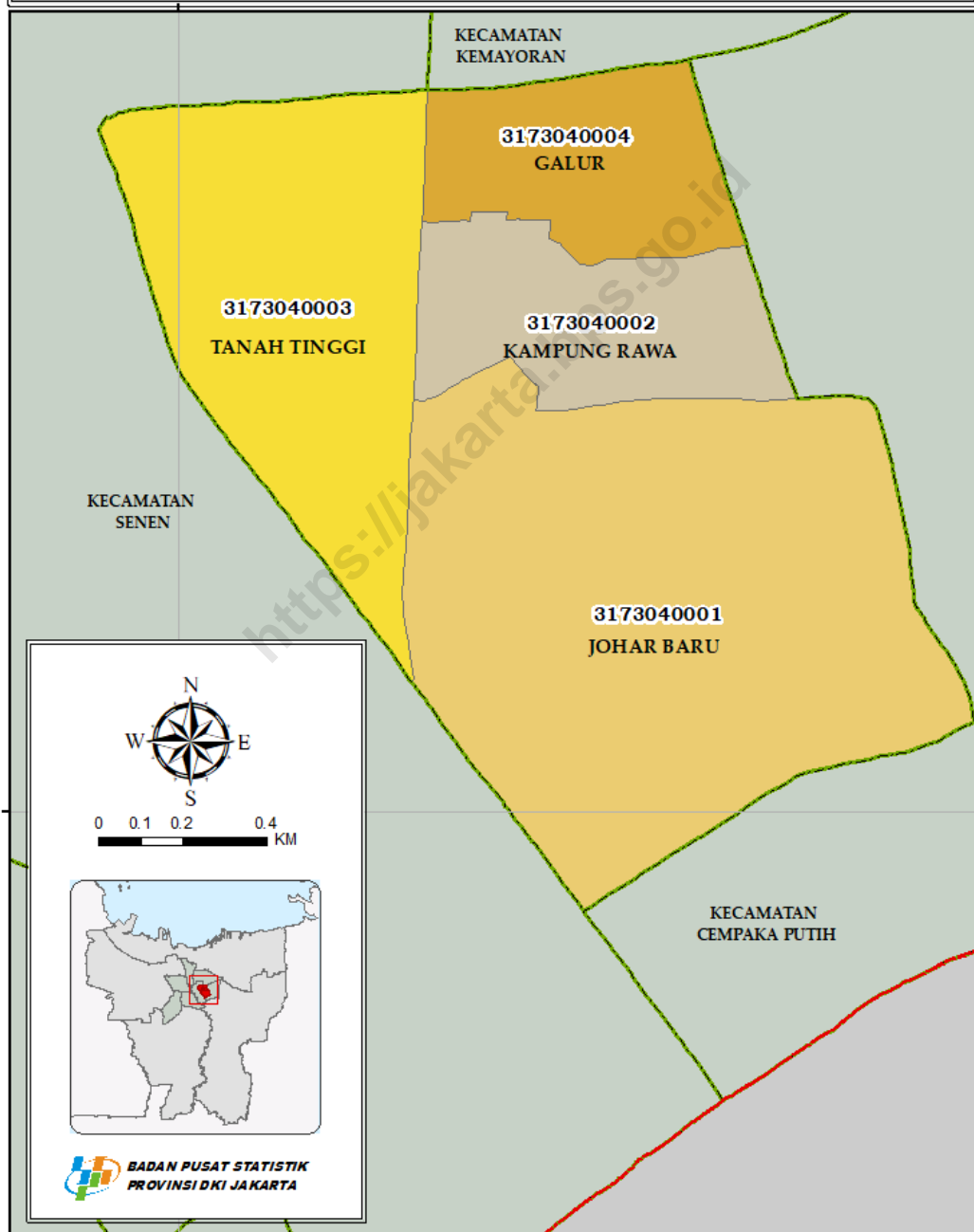

Tabel 32 Master File Wilayah Kecamatan Johar Baru Menurut Kelurahan

KODE KECAMATAN	NAMA KECAMATAN	KODE KELURAHAN	NAMA KELURAHAN
(1)	(2)	(3)	(4)
3173040	JOHAR BARU	3173040001	JOHAR BARU
		3173040002	KAMPUNG RAWA
		3173040003	TANAH TINGGI
		3173040004	GALUR

3173050

**WILAYAH KERJA STATISTIK KELURAHAN
KECAMATAN CEMPAKA PUTIH
KOTA JAKARTA PUSAT**

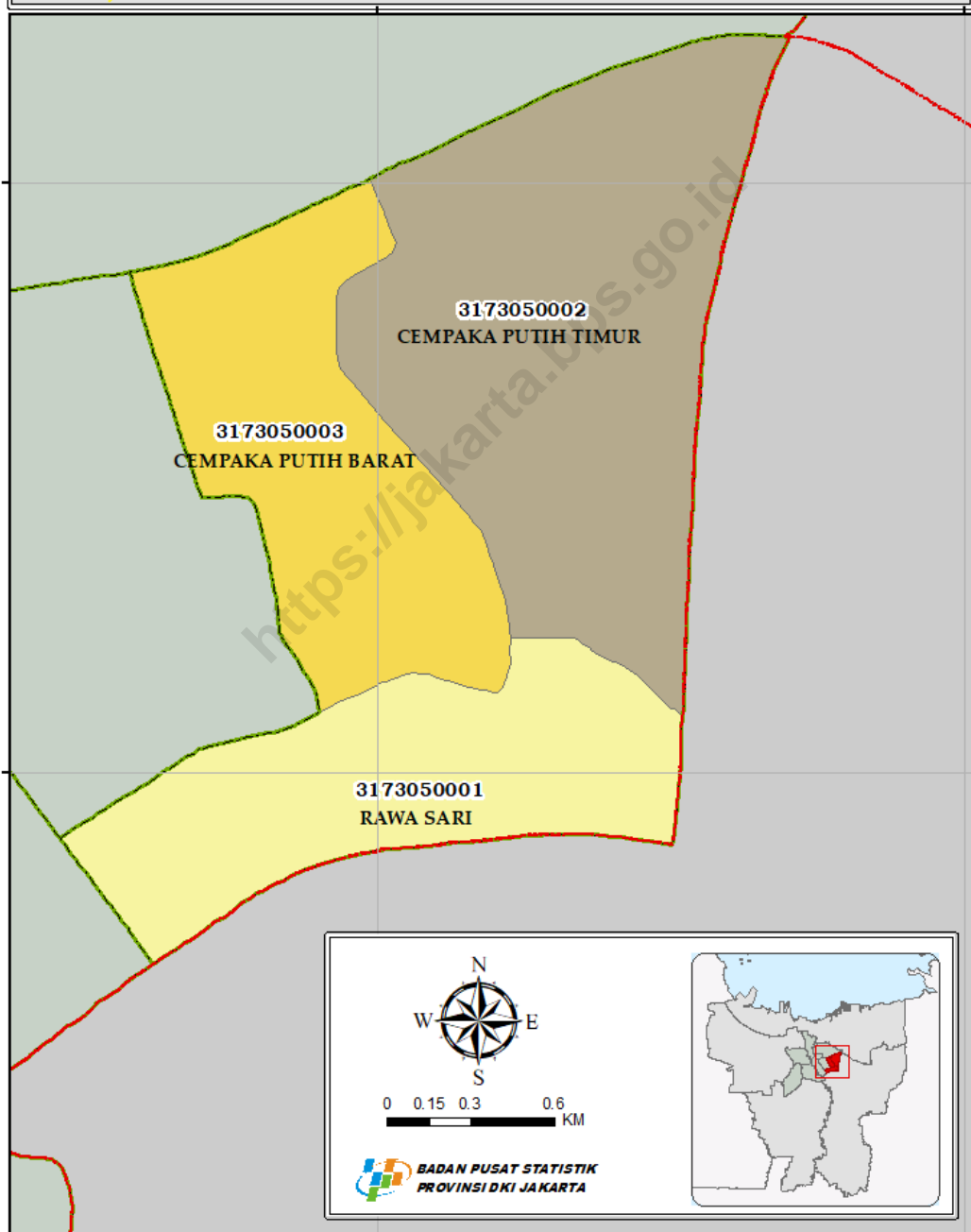

0 0.15 0.3 0.6
KM



**BADAN PUSAT STATISTIK
PROVINSI DKI JAKARTA**



Tabel 33 Master File Wilayah Kecamatan Cempaka Putih Menurut Kelurahan

KODE KECAMATAN	NAMA KECAMATAN	KODE KELURAHAN	NAMA KELURAHAN
(1)	(2)	(3)	(4)
3173050	CEMPAKA PUTIH	3173050001	RAWA SARI
		3173050002	CEMPAKA PUTIH TIMUR
		3173050003	CEMPAKA PUTIH BARAT

3173060

**WILAYAH KERJA STATISTIK KELURAHAN
KECAMATAN KEMAYORAN
KOTA JAKARTA PUSAT**

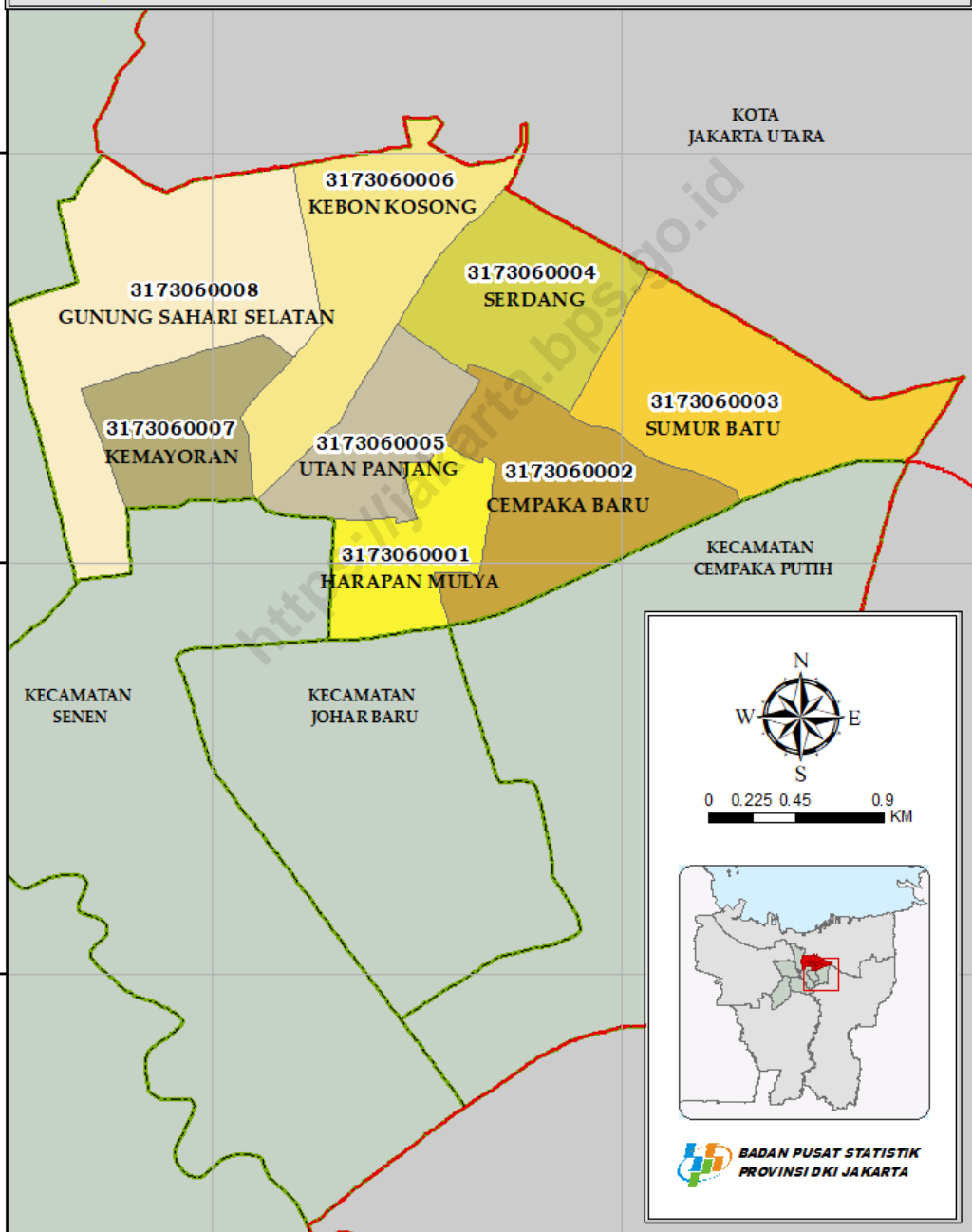

0 0.225 0.45 0.9 KM



**BADAN PUSAT STATISTIK
PROVINSI DKI JAKARTA**

Tabel 34 Master File Wilayah Kecamatan Kemayoran Menurut Kelurahan

KODE KECAMATAN	NAMA KECAMATAN	KODE KELURAHAN	JUMLAH KELURAHAN
(1)	(2)	(3)	(4)
3173060	KEMAYORAN	3173060001	HARAPAN MULYA
		3173060002	CEMPAKA BARU
		3173060003	SUMUR BATU
		3173060004	SERDANG
		3173060005	UTAN PANJANG
		3173060006	KEBON KOSONG
		3173060007	KEMAYORAN
		3173060008	GUNUNG SAHARI SELATAN

3173070

**WILAYAH KERJA STATISTIK KELURAHAN
KECAMATAN SAWAH BESAR
KOTA JAKARTA PUSAT**

KOTA
JAKARTA UTARA

3173070005
MANGGA DUA SELATAN

KOTA
JAKARTA BARAT

3173070002
GUNUNG SAHARI UTARA

3173070004
KARANG ANYAR

3173070003
KARTINI

KECAMATAN
GAMBIR

3173070001
PASAR BARU

KECAMATAN
SEZEN



0 0.175 0.35 0.7
KM



**BADAN PUSAT STATISTIK
PROVINSI DKI JAKARTA**

Tabel 35 Master File Wilayah Kecamatan Sawah Besar Menurut Kelurahan

KODE KECAMATAN	NAMA KECAMATAN	KODE KELURAHAN	JUMLAH KELURAHAN
(1)	(2)	(3)	(4)
3173070	SAWAH BESAR	3173070001	PASAR BARU
		3173070002	GUNUNG SAHARI UTARA
		3173070003	KARTINI
		3173070004	KARANG ANYAR
		3173070005	MANGGA DUA SELATAN

<https://jakarta.bps.go.id>



<http://jakarta.bps.go.id>

**MASTER WILAYAH
KOTA
JAKARTA BARAT**

3174

**WILAYAH KERJA STATISTIK KECAMATAN
KOTA JAKARTA BARAT**

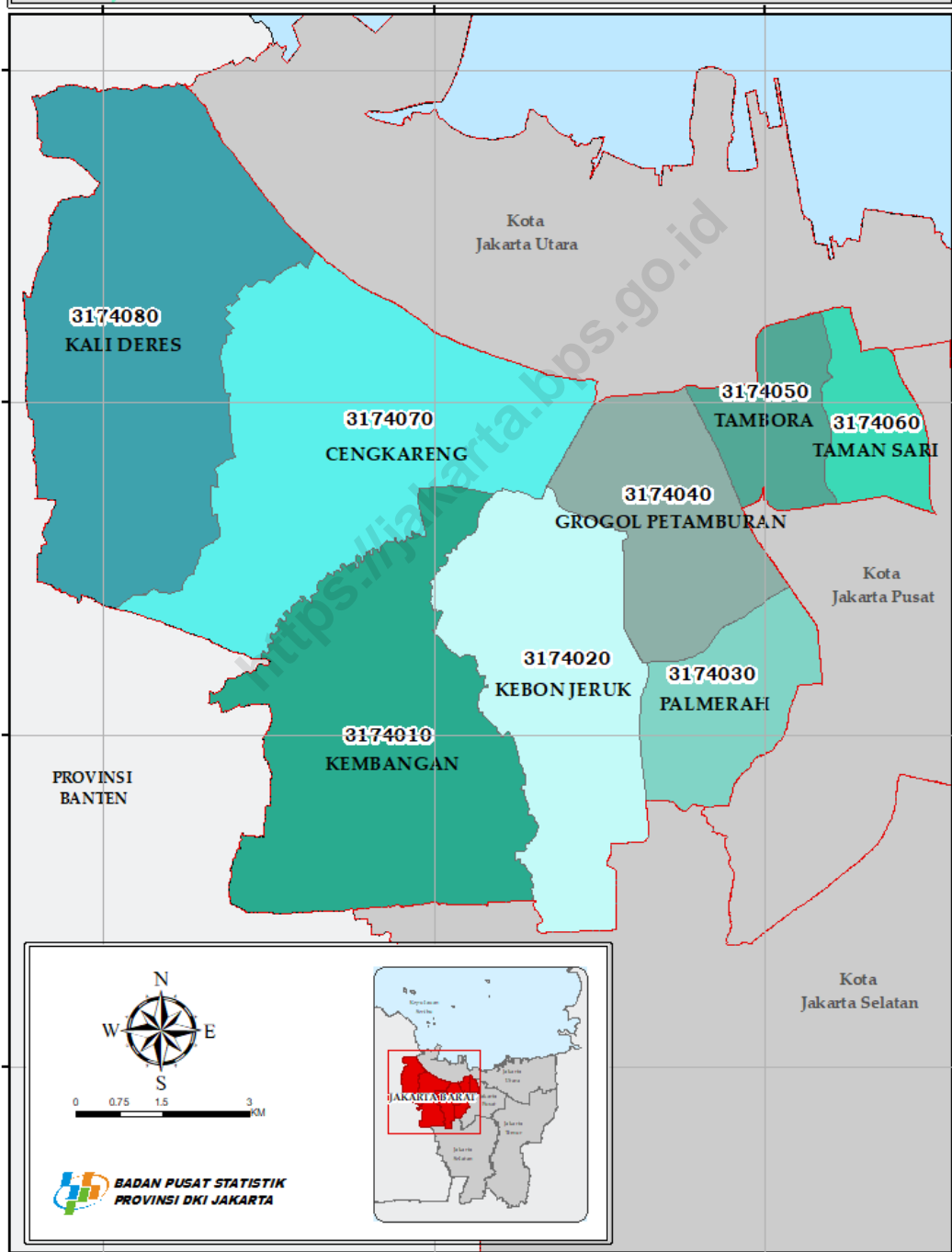

0 0.75 1.5 3 KM

**BADAN PUSAT STATISTIK
PROVINSI DKI JAKARTA**



Tabel 36 Master File Wilayah Kota Jakarta Barat Menurut Kecamatan dan Jumlah Kelurahan

KODE KECAMATAN	NAMA KECAMATAN	JUMLAH KELURAHAN
(1)	(1)	(5)
3174010	KEMBANGAN	6
3174020	KEBON JERUK	7
3174030	PALMERAH	6
3174040	GROGOL PETAMBURAN	7
3174050	TAMBORA	11
3174060	TAMAN SARI	8
3174070	CENKARENG	6
3174080	KALI DERES	5
JAKARTA BARAT		56

3174010

**WILAYAH KERJA STATISTIK KELURAHAN
KECAMATAN KEMBANGAN
KOTA JAKARTA BARAT**

KECAMATAN
CENGKARENG

3174010006
KEMBANGAN
UTARA

3174010005
KEMBANGAN
SELATAN

KECAMATAN
KEBON JERUK

3174010004
MERUYA
UTARA

PROVINSI
BANTEN

3174010003
MERUYA
SELATAN

3174010002
SRENGSENG

3174010001
JOGLO



0 0.325 0.65 1.3
KM



**BADAN PUSAT STATISTIK
PROVINSI DKI JAKARTA**



Tabel 37 Master File Wilayah Kecamatan Kembangan Menurut Kelurahan

KODE KECAMATAN	NAMA KECAMATAN	KODE KELURAHAN	NAMA KELURAHAN
(1)	(2)	(3)	(4)
3174010	KEMBANGAN	3174010001	JOGLO
		3174010002	SRENGSENG
		3174010003	MERUYA SELATAN
		3174010004	MERUYA UTARA
			KEMBANGAN
		3174010005	SELATAN
			KEMBANGAN
		3174010006	UTARA

3174020

**WILAYAH KERJA STATISTIK KELURAHAN
KECAMATAN KEBON JERUK
KOTA JAKARTA BARAT**

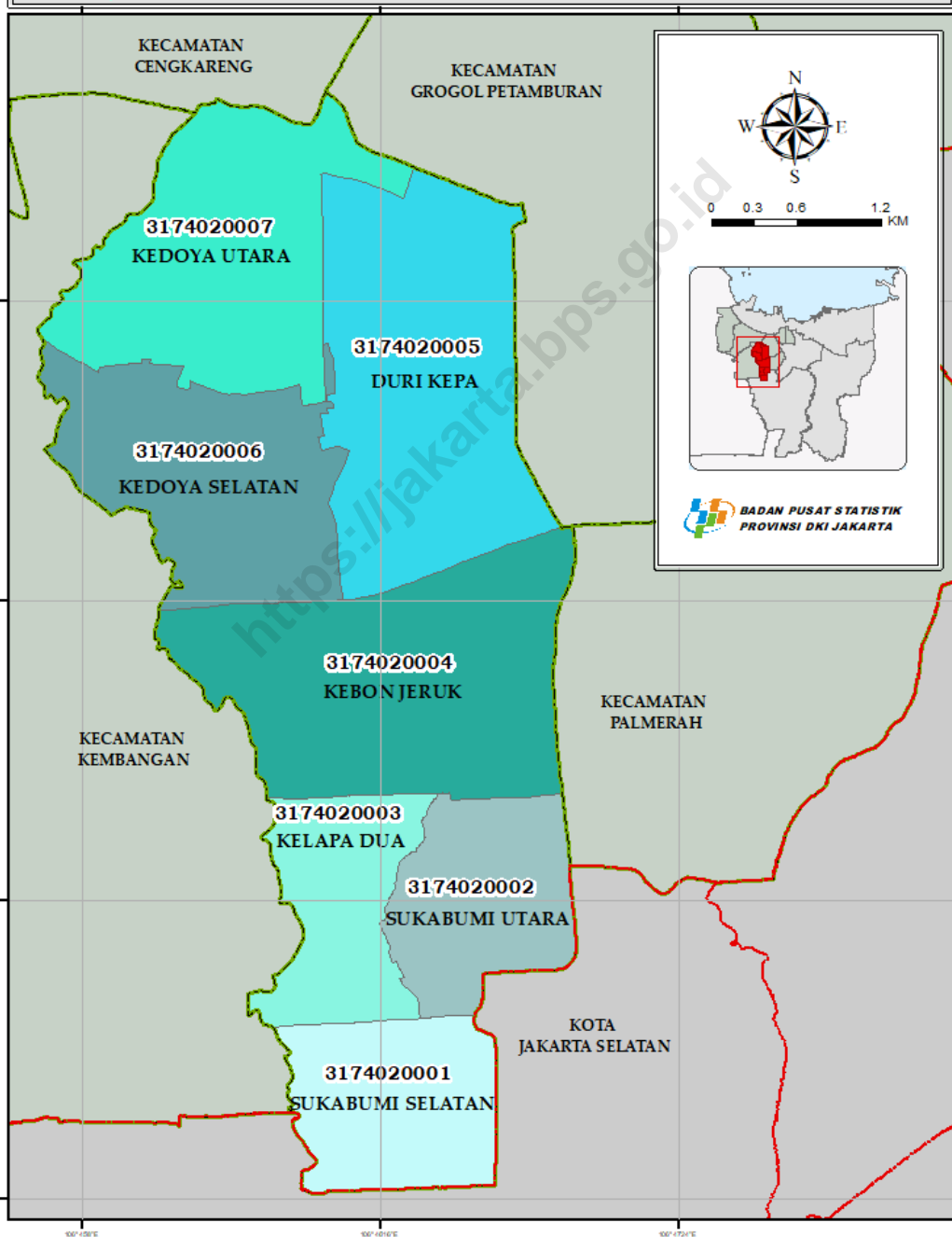

Tabel 38 Master File Wilayah Kecamatan Kebon Jeruk Menurut Kelurahan

KODE KECAMATAN	NAMA KECAMATAN	KODE KELURAHAN	NAMA KELURAHAN
(1)	(2)	(3)	(4)
3174020	KEBON JERUK	3174020001	SUKABUMI SELATAN
		3174020002	SUKABUMI UTARA
		3174020003	KELAPA DUA
		3174020004	KEBON JERUK
		3174020005	DURI KEPA
		3174020006	KEDOYA SELATAN
		3174020007	KEDOYA UTARA

3174030

**WILAYAH KERJA STATISTIK KELURAHAN
KECAMATAN PALMERAH
KOTA JAKARTA BARAT**

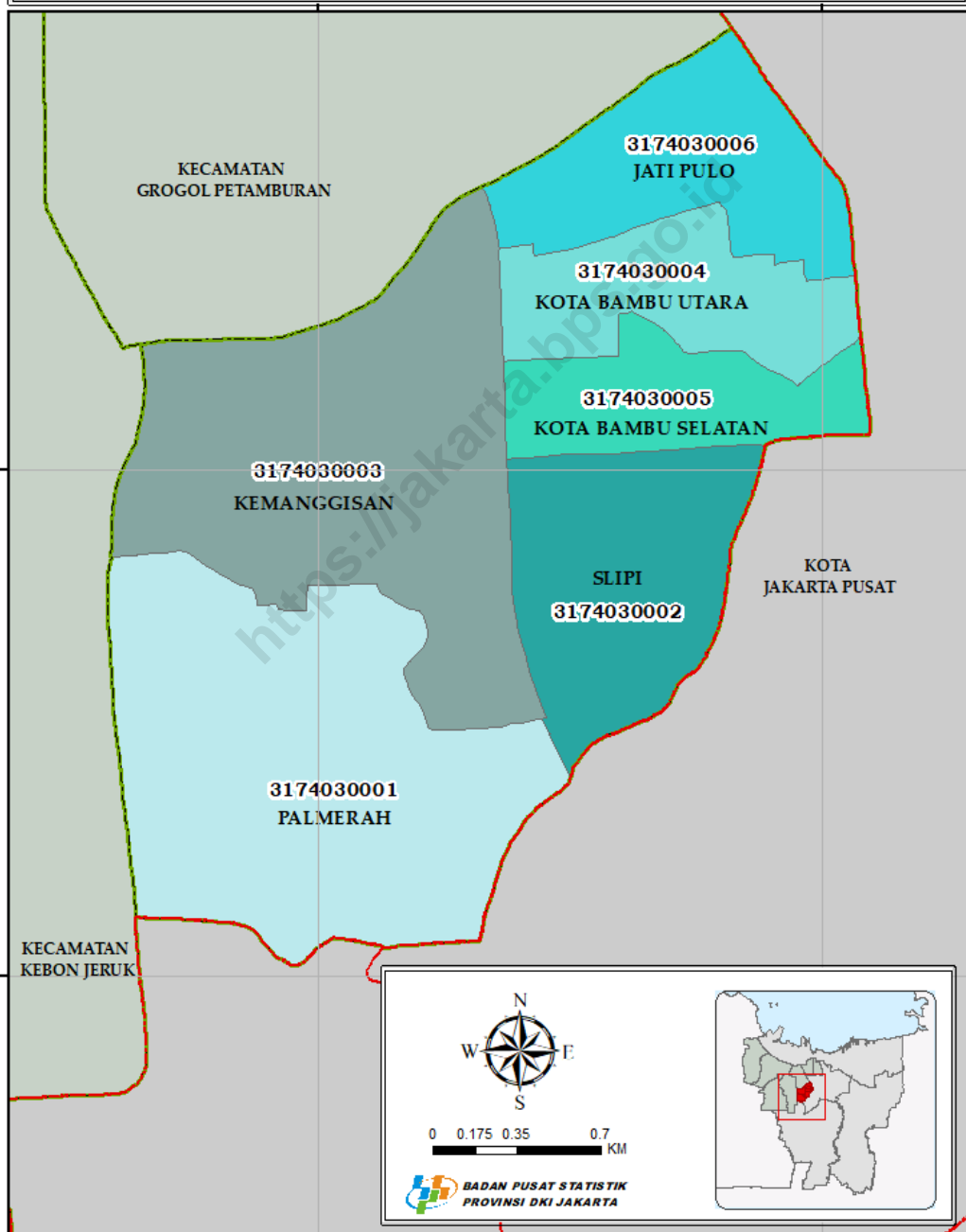

Tabel 39 Master File Wilayah Kecamatan Palmerah Menurut Kelurahan

KODE KECAMATAN	NAMA KECAMATAN	KODE KELURAHAN	NAMA KELURAHAN
(1)	(2)	(3)	(4)
3174030	PALMERAH	3174030001	PALMERAH
		3174030002	SLIPI
		3174030003	KEMANGGISAN
		3174030004	KOTA BAMBU UTARA
		3174030005	KOTA BAMBU SELATAN
		3174030006	JATI PULO

3174040

**WILAYAH KERJA STATISTIK KELURAHAN
KECAMATAN GROGOL PETAMBURAN
KOTA JAKARTA BARAT**

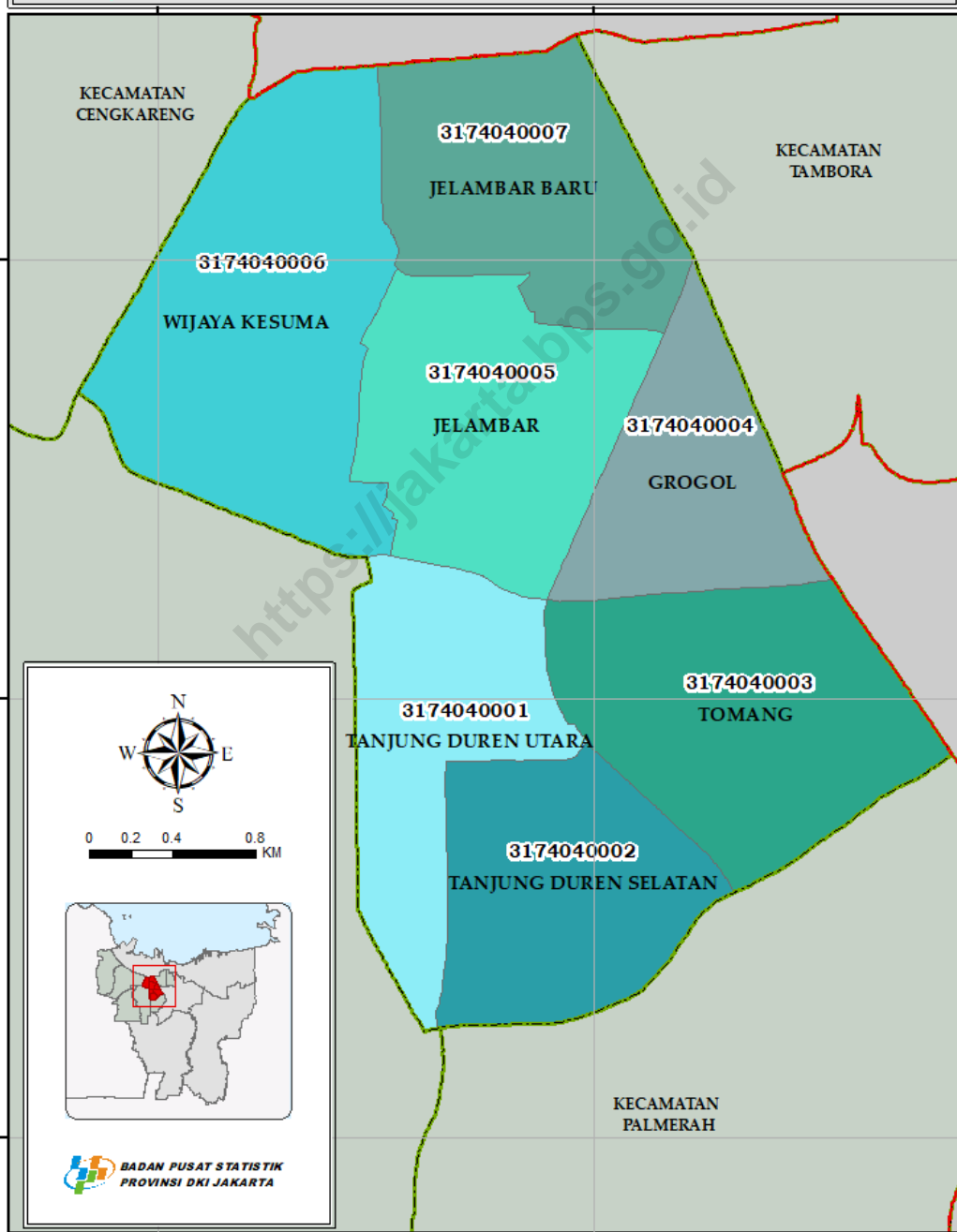

Tabel 40 Master File Wilayah Kecamatan Grogol Petamburan Menurut Kelurahan

KODE KECAMATAN	NAMA KECAMATAN	KODE KELURAHAN	NAMA KELURAHAN
(1)	(2)	(3)	(4)
3174040	GROGOL PETAMBURAN		TANJUNG DUREN
		3174040001	UTARA
			TANJUNG DUREN
		3174040002	SELATAN
		3174040003	TOMANG
		3174040004	GROGOL
		3174040005	JELAMBAR
	3174040006	WIJAYA KESUMA	
	3174040007	JELAMBAR BARU	

3174050

**WILAYAH KERJA STATISTIK KELURAHAN
KECAMATAN TAMBORA
KOTA JAKARTA BARAT**

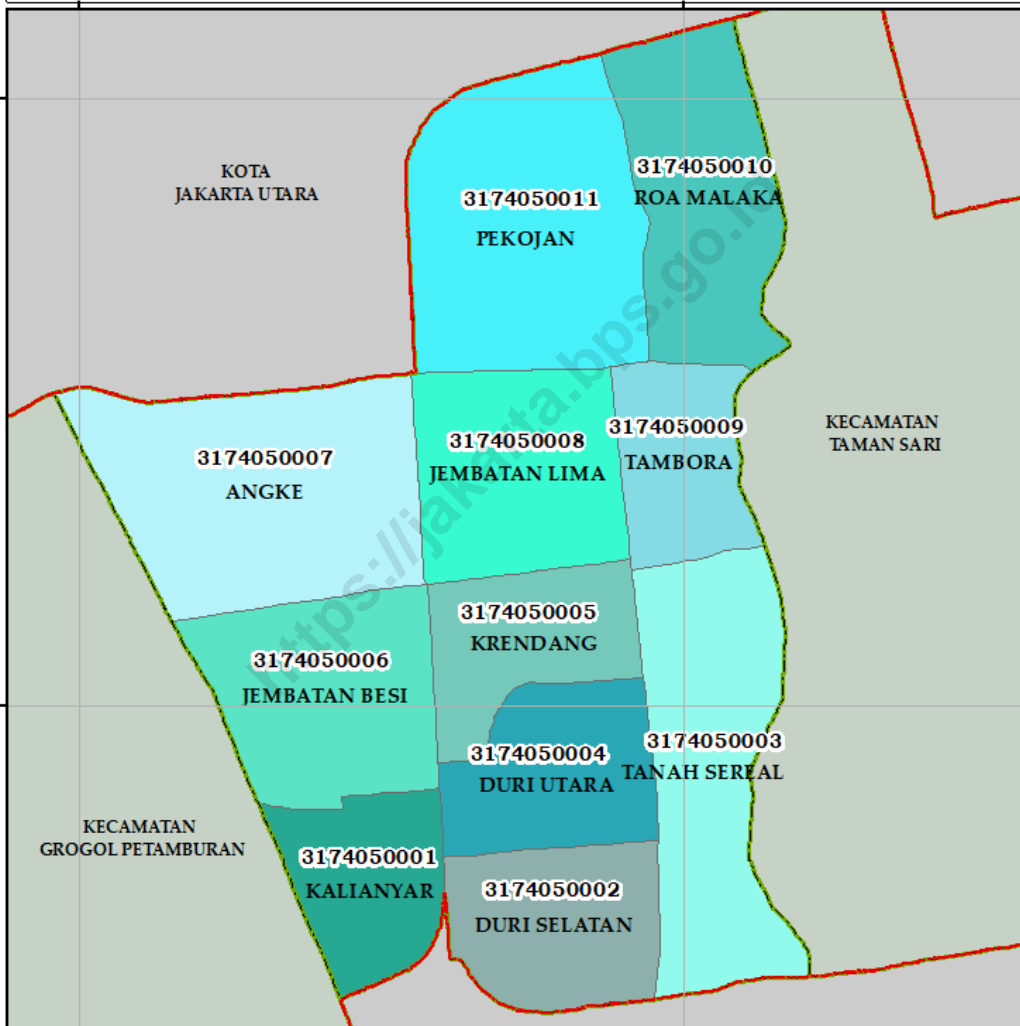

0 0.15 0.3 0.6
KM

 **BADAN PUSAT STATISTIK
PROVINSI DKI JAKARTA**

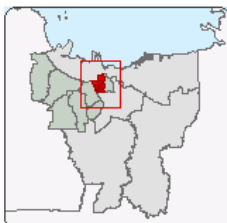

KOTA
JAKARTA PUSAT

Tabel 41 Master File Wilayah Kecamatan Tambora Menurut Kelurahan

KODE KECAMATAN	NAMA KECAMATAN	KODE KELURAHAN	NAMA KELURAHAN
(1)	(2)	(3)	(4)
3174050	TAMBORA	3174050001	KALIANYAR
		3174050002	DURI SELATAN
		3174050003	TANAH SEREAL
		3174050004	DURI UTARA
		3174050005	KRENDANG
		3174050006	JEMBATAN BESI
		3174050007	ANGKE
		3174050008	JEMBATAN LIMA
		3174050009	TAMBORA
		3174050010	ROA MALAKA
		3174050011	PEKOJAN

3174060

**WILAYAH KERJA STATISTIK KELURAHAN
KECAMATAN TAMAN SARI
KOTA JAKARTA BARAT**

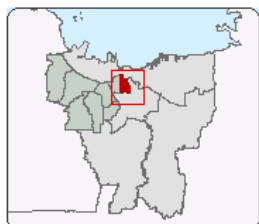
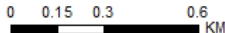
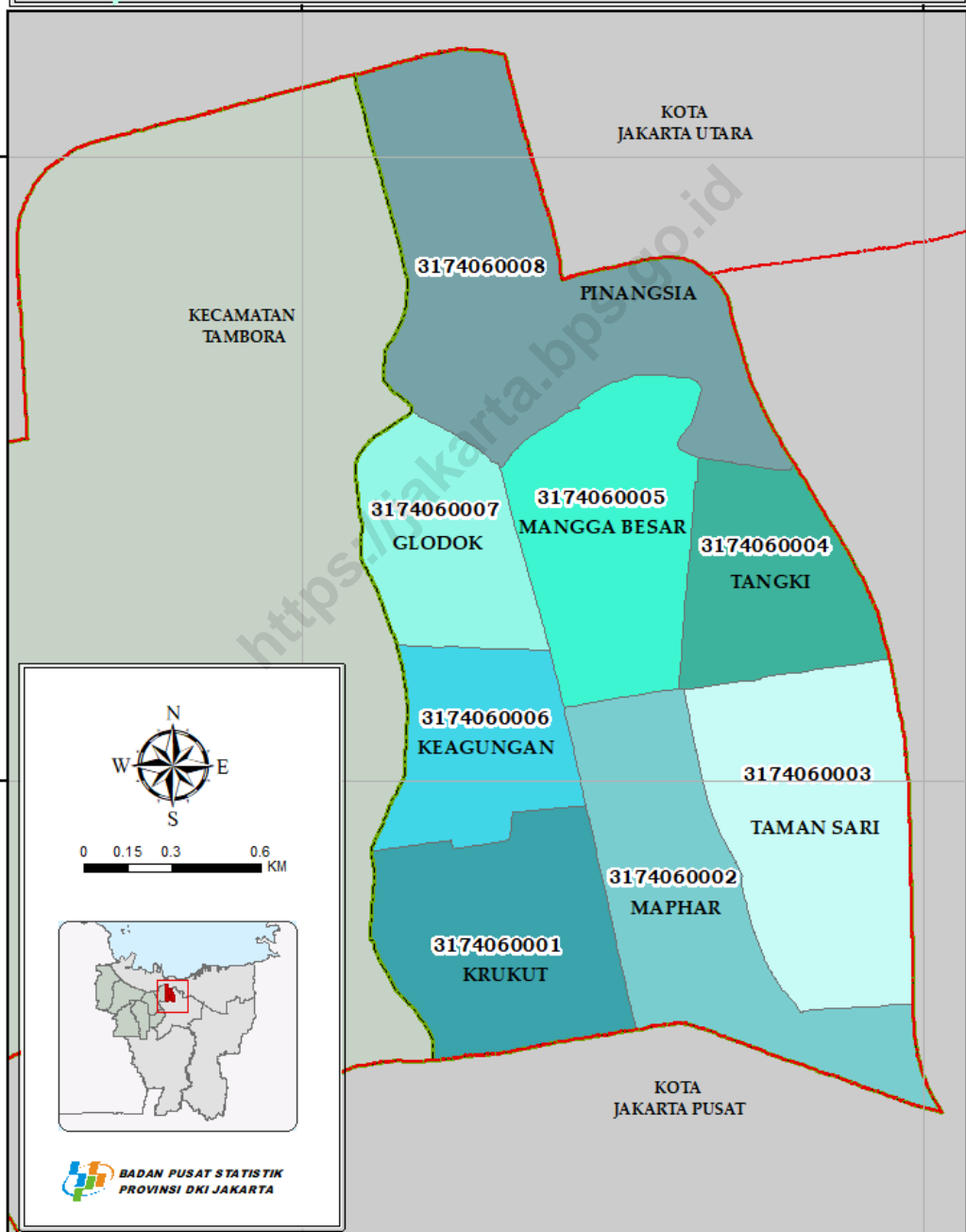



Tabel 42 Master File Wilayah Kecamatan Taman Sari Menurut Kelurahan

KODE KECAMATAN	NAMA KECAMATAN	KODE KELURAHAN	NAMA KELURAHAN
(1)	(2)	(3)	(4)
3174060	TAMAN SARI	3174060001	KRUKUT
		3174060002	MAPHAR
		3174060003	TAMAN SARI
		3174060004	TANGKI
		3174060005	MANGGA BESAR
		3174060006	KEAGUNGAN
		3174060007	GLODOK
		3174060008	PINANGSIA

3174070

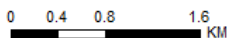
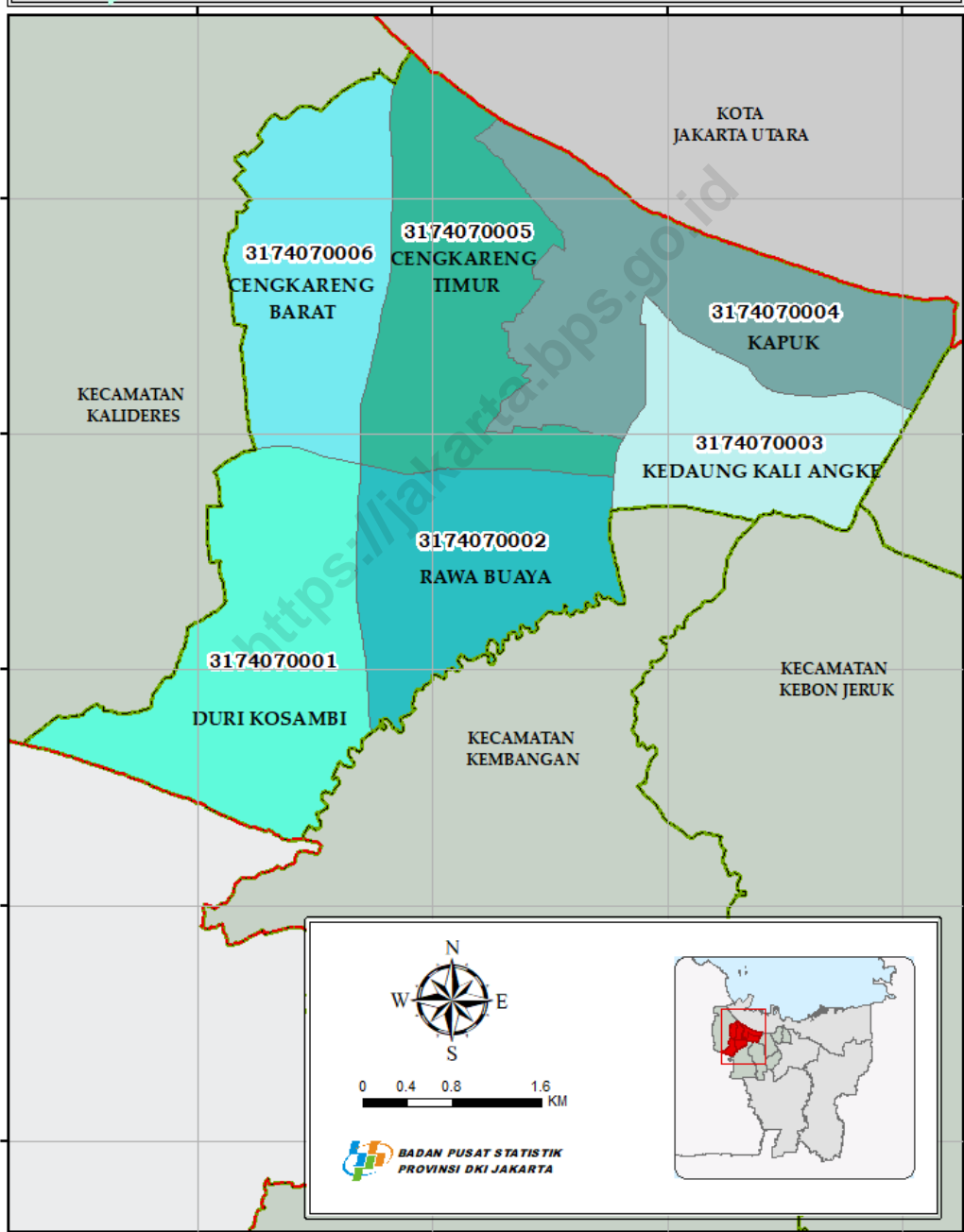
**WILAYAH KERJA STATISTIK KELURAHAN
KECAMATAN CENGKARENG
KOTA JAKARTA BARAT**



 **BADAN PUSAT STATISTIK
PROVINSI DKI JAKARTA**

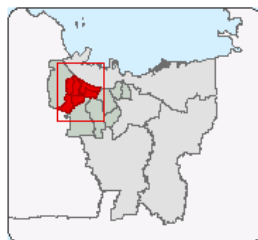

Tabel 43 Master File Wilayah Kecamatan Cengkareng Menurut Kelurahan

KODE KECAMATAN	NAMA KECAMATAN	KODE KELURAHAN	NAMA KELURAHAN
(1)	(2)	(3)	(4)
3174070	CENKARENG	3174070001	DURI KOSAMBI
		3174070002	RAWA BUAYA
		3174070003	KEDAUNG KALI ANGKE
		3174070004	KAPUK
		3174070005	CENKARENG TIMUR
		3174070006	CENKARENG BARAT

3174080

**WILAYAH KERJA STATISTIK KELURAHAN
KECAMATAN KALIDERES
KOTA JAKARTA BARAT**

PROVINSI
BANTEN

3174080005
KAMAL

KOTA
JAKARTA UTARA

3174080004
TEGAL ALUR

3174080003
PEGADUNGAN

KECAMATAN
CENKARENG

3174080002
KALIDERES

3174080001
SEMANAN



0 0.375 0.75 1.5
KM

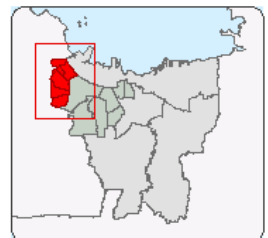

 **BADAN PUSAT STATISTIK
PROVINSI DKI JAKARTA**

Tabel 44 Master File Wilayah Kecamatan Kali Deres Menurut Kelurahan

KODE KECAMATAN	NAMA KECAMATAN	KODE KELURAHAN	NAMA KELURAHAN
(1)	(2)	(3)	(4)
3174080	KALI DERES	3174080001	SEMANAN
		3174080002	KALIDERES
		3174080003	PEGADUNGAN
		3174080004	TEGAL ALUR
		3174080005	KAMAL

<https://jakarta.bps.go.id>



<http://jakarta.bps.go.id>

**MASTER WILAYAH
KOTA
JAKARTA UTARA**

3175

**WILAYAH KERJA STATISTIK KECAMATAN
KOTA JAKARTA UTARA**

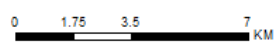
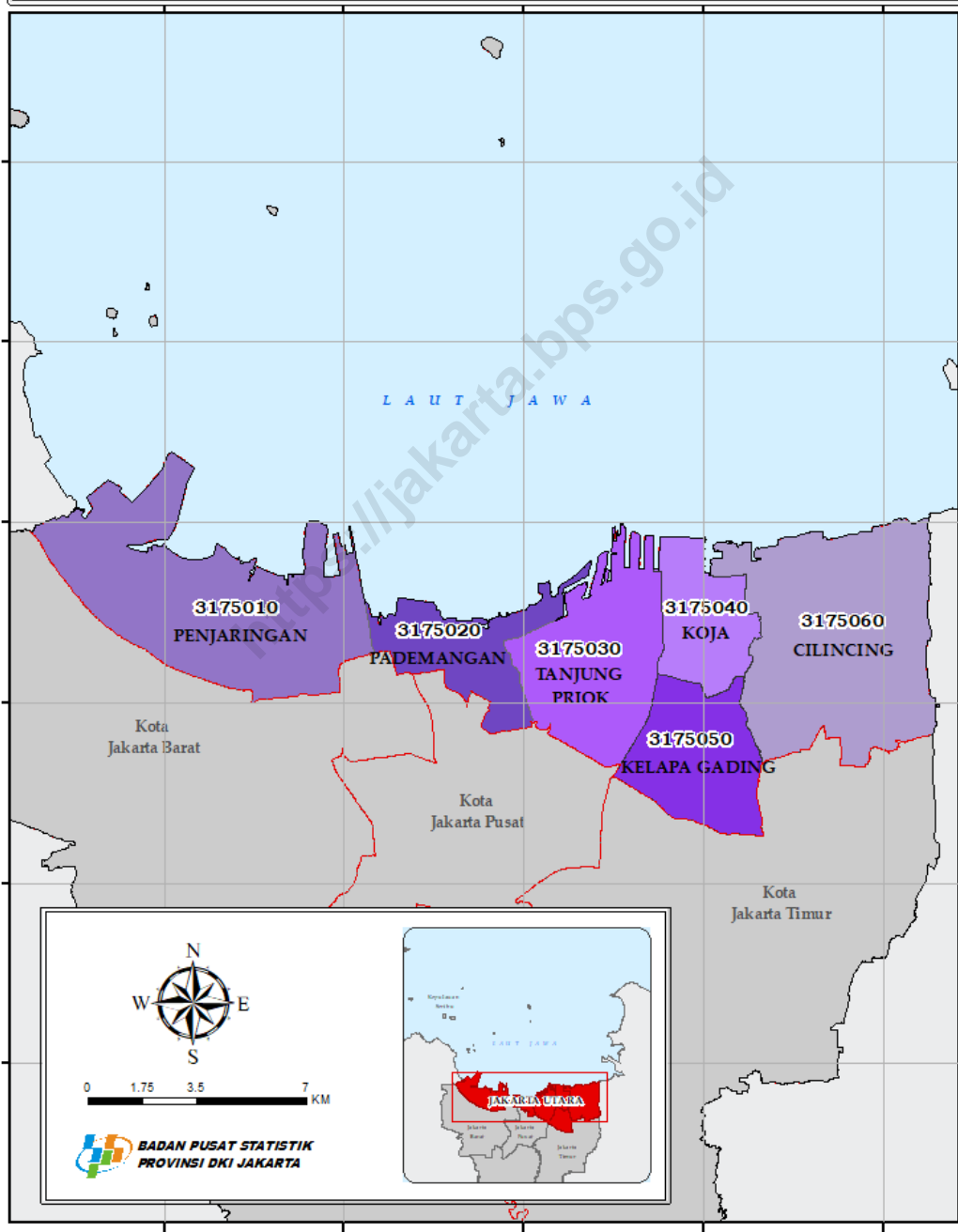

**BADAN PUSAT STATISTIK
PROVINSI DKI JAKARTA**



Tabel 45 Master File Wilayah Kota Jakarta Utara Menurut Kecamatan dan Jumlah Kelurahan

KODE KECAMATAN	NAMA KECAMATAN	JUMLAH KELURAHAN
(1)	(2)	(3)
3175010	PENJARINGAN	5
3175020	PADEMANGAN	3
3175030	TANJUNG PRIOK	7
3175040	KOJA	6
3175050	KELAPA GADING	3
3175060	CILINCING	7
JAKARTA UTARA		31

3175010

**WILAYAH KERJA STATISTIK KELURAHAN
KECAMATAN PENJARINGAN
KOTA JAKARTA UTARA**

L A U T J A W A

3175010001
KAMAL MUARA

3175010002
KAPUK MUARA

3175010005

PLUIT

3175010004

PENJARINGAN

3175010003

PEJAGALAN

KOTA
JAKARTA BARAT



0 0.5 1 2 KM



**BADAN PUSAT STATISTIK
PROVINSI DKI JAKARTA**



Tabel 46 Master File Wilayah Kecamatan Penjaringan Menurut Kelurahan

KODE KECAMATAN	NAMA KECAMATAN	JUMLAH KELURAHAN	JUMLAH KELURAHAN
(1)	(2)	(3)	(4)
3175010	PENJARINGAN	3175010001	KAMAL MUARA
		3175010002	KAPUK MUARA
		3175010003	PEJAGALAN
		3175010004	PENJARINGAN
		3175010005	PLUIT

3175020

**WILAYAH KERJA STATISTIK KELURAHAN
KECAMATAN PADEMANGAN
KOTA JAKARTA UTARA**

L A U T J A W A

3175020003
ANCOL

3175020001
PADEMANGAN
BARAT

3175020002
PADEMANGAN
TIMUR

KECAMATAN
TANJUNG PRIOK

KOTA
JAKARTA BARAT

KOTA
JAKARTA PUSAT



0 0.35 0.7 1.4
KM

 **BADAN PUSAT STATISTIK
PROVINSI DKI JAKARTA**



100°48'00"E

100°49'00"E

100°50'00"E

100°51'00"E

Tabel 47 Master File Wilayah Kecamatan Pademangan Menurut Kelurahan

KODE KECAMATAN	NAMA KECAMATAN	JUMLAH KELURAHAN	JUMLAH KELURAHAN
(1)	(2)	(3)	(4)
3175020	PADEMANGAN	3175020001	PADEMANGAN BARAT
		3175020002	PADEMANGAN TIMUR
		3175020003	ANCOL

3175030

**WILAYAH KERJA STATISTIK KELURAHAN
KECAMATAN TANJUNG PRIOK
KOTA JAKARTA UTARA**

L A U T J A W A

KECAMATAN
PADEMANGAN

3175030007
TANJUNG PRIUK

3175030006
KEBON BAWANG

3175030004
WARAKAS

3175030003
PAPANGO

3175030005
SUNGAI BAMBU

3175030001
SUNTER AGUNG

3175030002
SUNTER JAYA

KOTA
JAKARTA PUSAT

KECAMATAN
KELAPA GADING



0 0.4 0.8 1.6
KM



**BADAN PUSAT STATISTIK
PROVINSI DKI JAKARTA**

100°14'0"E 100°15'0"E 100°15'50"E 100°16'30"E

Tabel 48 Master File Wilayah Kecamatan Tanjung Priok Menurut Kelurahan

KODE KECAMATAN	NAMA KECAMATAN	JUMLAH KELURAHAN	JUMLAH KELURAHAN
(1)	(2)	(3)	(4)
3175030	TANJUNG PRIOK	3175030001	SUNTER AGUNG
		3175030002	SUNTER JAYA
		3175030003	PAPANGO
		3175030004	WARAKAS
		3175030005	SUNGAI BAMBU
		3175030006	KEBON BAWANG
		3175030007	TANJUNG PRIUK

3175040

**WILAYAH KERJA STATISTIK KELURAHAN
KECAMATAN KOJA
KOTA JAKARTA UTARA**

L A U T J A W A

KECAMATAN
TANJUNG PRIOK

3175040006
KOJA

KECAMATAN
CILINCING

3175040004
LAGOA

3175040005
RAWABADAK UTARA

3175040003
TUGU UTARA

3175040001
RAWABADAK SELATAN

3175040002
TUGU SELATAN

KECAMATAN
KELAPA GADING



0 0.325 0.65 1.3
KM



**BADAN PUSAT STATISTIK
PROVINSI DKI JAKARTA**

100°53'0"E

100°51'0"E

100°53'0"E

Tabel 49 Master File Wilayah Kecamatan Koja Petamburan Menurut Kelurahan

KODE KECAMATAN	NAMA KECAMATAN	JUMLAH KELURAHAN	JUMLAH KELURAHAN
(1)	(2)	(3)	(4)
3175040	KOJA		RAWABADAK SELATAN
		3175040001	
		3175040002	TUGU SELATAN
		3175040003	TUGU UTARA
		3175040004	LAGOA
		3175040005	RAWABADAK UTARA
		3175040006	KOJA

3175050

**WILAYAH KERJA STATISTIK KELURAHAN
KECAMATAN KELAPA GADING
KOTA JAKARTA UTARA**

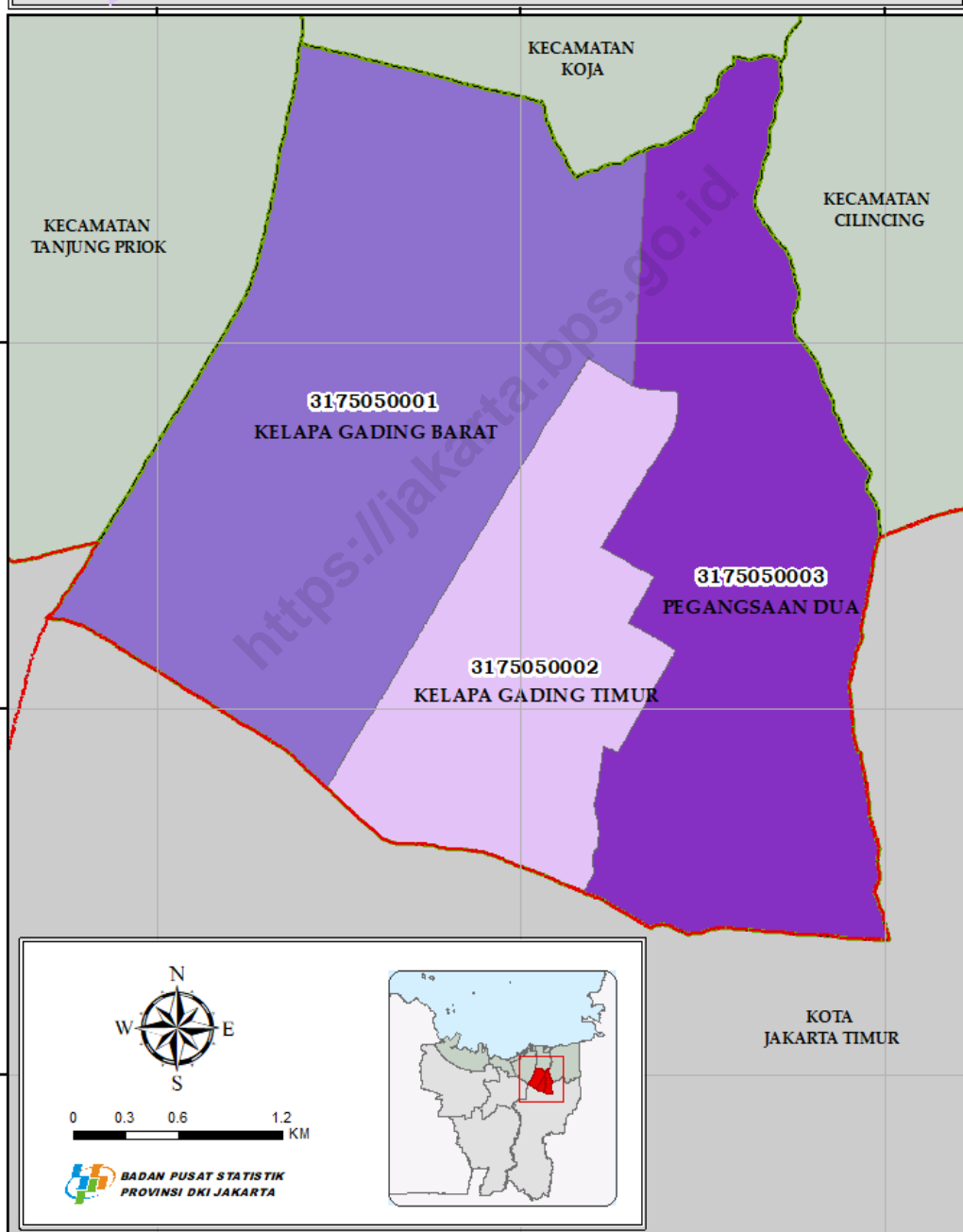

Tabel 50 Master File Wilayah Kecamatan Kelapa Gading Menurut Kelurahan

KODE KECAMATAN	NAMA KECAMATAN	JUMLAH KELURAHAN	JUMLAH KELURAHAN
(1)	(2)	(3)	(4)
3175050	KELAPA GADING	3175050001	KELAPA GADING BARAT
		3175050002	KELAPA GADING TIMUR
		3175050003	PEGANGSAAN DUA

3175060

**WILAYAH KERJA STATISTIK KELURAHAN
KECAMATAN CILINCING
KOTA JAKARTA UTARA**

L A U T J A W A

3175060007
KALI BARU

3175060004
CILINCING

3175060003
MARUNDA

PROVINSI
JAWA BARAT

KECAMATAN
KOJA

3175060005
SEMPER TIMUR

3175060006
SEMPER BARAT

3175060001
SUKA PURA

3175060002
ROROTAN

KECAMATAN
KELAPA GADING

KOTA
JAKARTA TIMUR



0 0.5 1 2 KM



**BADAN PUSAT STATISTIK
PROVINSI DKI JAKARTA**



Tabel 51 Master File Wilayah Kecamatan Taman Sari Menurut Kelurahan

KODE KECAMATAN	NAMA KECAMATAN	JUMLAH KELURAHAN	JUMLAH KELURAHAN
(1)	(2)	(3)	(4)
3175060	CILINCING	3175060001	SUKA PURA
		3175060002	ROROTAN
		3175060003	MARUNDA
		3175060004	CILINCING
		3175060005	SEMPER TIMUR
		3175060006	SEMPER BARAT
		3175060007	KALI BARU

DATA

MENCELAKKAN BANGSA



**BADAN PUSAT STATISTIK
PROVINSI DKI JAKARTA**

**Jl. Salemba Tengah No. 36-38, Paseban, Senen,
Jakarta Pusat - 10440**

Telepon (021) 31928493, Fax. (021) 3152004

E-mail : bps3100@bps.go.id, Website : jakarta.bps.go.id

ISBN 978-602-0922-68-3 (PDF)



9 786020 922683