



**BADAN PUSAT STATISTIK
KABUPATEN GUNUNGKIDUL**

BERITA RESMI STATISTIK

1 Februari 2024





BADAN PUSAT STATISTIK
KABUPATEN GUNUNGKIDUL

ST 2023
SENSUS PERTANIAN

I N F L A S I

PERKEMBANGAN INDEKS HARGA KONSUMEN
KABUPATEN GUNUNGKIDUL

No. 01/02/3403/Th. I, 1 Februari 2024

INFLASI JANUARI 2024 KABUPATEN GUNUNGKIDUL

Deflasi Bulan ke Bulan

(Januari 2024 terhadap Desember 2023)

0,08%

Inflasi Tahun ke Tahun

(Januari 2024 terhadap Januari 2023)

2,42%

Deflasi Tahun Kalender

(Januari 2024 terhadap Desember 2023)

0,08%

Andil Inflasi Menurut Kelompok Pengeluaran Januari 2024 (%)

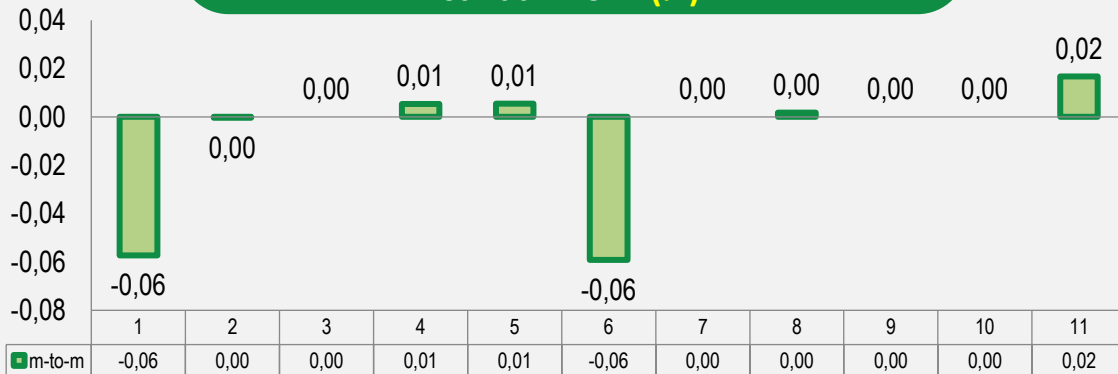

Inflasi Berdasarkan Kelompok Pengeluaran (*m-to-m*, %)

Rincian	Inflasi	Andil Inflasi
Inflasi Umum	-0,08	-0,08
1. Makanan, Minuman, dan Tembakau	-0,17	-0,06
2. Pakaian dan Alas Kaki	-0,01	0,00
3. Perumahan, Air, Listrik, dan Bahan Bakar Rumah Tangga	0,00	0,00
4. Perlengkapan, Peralatan, dan Pemeliharaan Rutin Rumah Tangga	0,11	0,01
5. Kesehatan	0,22	0,01
6. Transportasi	-0,54	-0,06
7. Informasi, Komunikasi, dan Jasa Keuangan	0,00	0,00
8. Rekreasi, Olahraga, dan Budaya	0,14	0,00
9. Pendidikan	0,00	0,00
10. Penyediaan Makanan dan Minuman/Restoran	0,00	0,00
11. Perawatan Pribadi dan Jasa Lainnya	0,27	0,02



Andil Komoditas Dominan Inflasi/Deflasi Januari 2024 (*m-to-m*, %)

Pendorong

Rangking	Komoditas	Andil
1.	Beras	0,03
2.	Bawang Merah	0,03
3.	Tomat	0,02
4.	Emas Perhiasan	0,02
5.	Sigaret Putih Mesin (SPM)	0,01
6.	Bayam	0,01
7.	Bawang Putih	0,01
8.	Kentang	0,01
9.	Gula Pasir	0,01
10.	Obat dengan Resep	0,01

Penghambat

Rangking	Komoditas	Andil
1.	Cabai Rawit	-0,06
2.	Bensin	-0,06
3.	Buncis	-0,05
4.	Kacang Panjang	-0,02
5.	Sawi Hijau	-0,02
6.	Telur Ayam Ras	-0,01
7.	Salak	-0,01
8.	Kangkung	-0,01
9.	Jeruk	-0,01
10.	Labu Siam/ Jipang	-0,01

INFLASI JANUARI 2024 (*y-on-y*) KABUPATEN GUNUNGKIDUL

Inflasi Tahun ke Tahun

(Januari 2024 terhadap Januari 2023)

2,42%

Andil Inflasi tahun ke tahun menurut kelompok pengeluaran Januari 2024 (%)

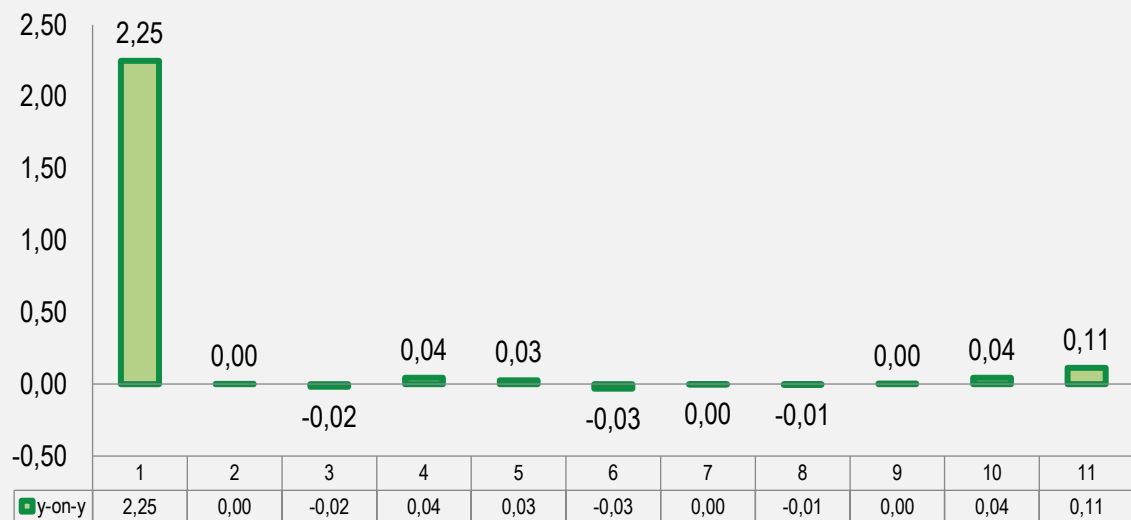

Inflasi Berdasarkan Kelompok Pengeluaran (*y-on-y*,%)

Rincian	Inflasi	Andil Inflasi
INFLASI UMUM	2,42	2,42
1. Makanan, Minuman, dan Tembakau	7,48	2,25
2. Pakaian dan Alas Kaki	0,02	0,00
3. Perumahan, Air, Listrik, dan Bahan Bakar Rumah Tangga	-0,10	-0,02
4. Perlengkapan, Peralatan, dan Pemeliharaan Rutin Rumah Tangga	0,89	0,04
5. Kesehatan	1,04	0,03
6. Transportasi	-0,29	-0,03
7. Informasi, Komunikasi, dan Jasa Keuangan	-0,03	0,00
8. Rekreasi, Olahraga, dan Budaya	-0,41	-0,01
9. Pendidikan	0,07	0,00
10. Penyediaan Makanan dan Minuman/Restoran	0,49	0,04
11. Perawatan Pribadi dan Jasa Lainnya	1,80	0,11

Andil Komoditas Dominan Inflasi/Deflasi Januari 2024 (*y-on-y*, %)

Pendorong

Rangking	Komoditas	Andil
1.	BERAS	0,91
2.	BUNCIS	0,23
3.	CABAI MERAH	0,20
4.	TOMAT	0,12
5.	BAWANG PUTIH	0,12
6.	EMAS PERHIASAN	0,11
7.	BAYAM	0,11
8.	GULAPASIR	0,10
9.	DAGING AYAM RAS	0,09
10.	WORTEL	0,07

Penghambat

Rangking	Komoditas	Andil
1.	BAWANG MERAH	-0,08
2.	TELUR AYAM RAS	-0,07
3.	BENSIN	-0,06
4.	TERONG	-0,06
5.	SUSU BUBUK UNTUK BALITA	-0,04
6.	SUSU BUBUK	-0,04
7.	CABAI RAWIT	-0,03
8.	NANGKA MUDA	-0,02
9.	SOSIS	-0,01
10.	PASIR	-0,01

RINGKASAN INFLASI JANUARI 2024

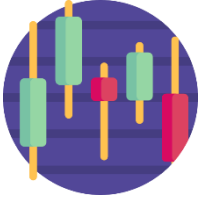

Pada bulan Januari 2024, terjadi deflasi *m-to-m* sebesar **0,08%**, inflasi *y-on-y* sebesar **2,42%** dan deflasi *y-to-d* sebesar **0,08%**



Penyumbang utama deflasi bulan Januari 2024 secara *m-to-m* adalah kelompok **Transportasi** dengan andil **0,06%**. Komoditas penyumbang utama deflasi antara lain **Bensin**.



Penyumbang utama inflasi bulan Januari 2024 secara *y-on-y* adalah:

- ▶ Kelompok **Makanan, Minuman dan Tembakau** dengan andil **2,25%**. Komoditas penyumbang utama inflasi pada kelompok ini adalah **Beras, Buncis, Cabai Merah dan Tomat**.
- ▶ Kelompok **Perawatan Pribadi dan Jasa Lainnya** dengan andil **0,11%**. Komoditas penyumbang utama inflasi pada kelompok ini adalah **Emas Perhiasan**.
- ▶ Kelompok **Perlengkapan, Peralatan, dan Pemeliharaan Rutin Rumah Tangga** dengan andil **0,04%**. Komoditas penyumbang utama inflasi pada kelompok ini adalah **Panci, Lemari Pakaian dan Bola Lampu**.



**BAHAN TAYANG DAN NASKAH BRS
DAPAT DIUNDUH MELALUI TAUTAN BERIKUT:**

<https://gunungkidulkab.bps.go.id/>

