

# KECAMATAN KUTOARJO DALAM ANGKA 2015



**BADAN PUSAT STATISTIK  
KABUPATEN PURWOREJO**

## **KECAMATAN KUTOARJO DALAM ANGKA 2015**

ISSN : 0852.0145

Nomor Publikasi/*Publication Number* : 330606.15.09

Katalog BPS/*BPS Catalog* : 1102001.3306090

Ukuran Buku/*Book Size* : 15 X 21 cm

Jumlah Halaman/*Total Page* : 73

Naskah/*Manuscript* :

Koordinator Statistik Kecamatan Kutoarjo

Gambar Kulit/*Cover Design* :

Seksi IPDS BPS Kabupaten Purworejo

Diterbitkan Oleh/*Published By* :

Badan Pusat Statistik Kabupaten Purworejo

Boleh dikutip dengan menyebut sumbernya

*May be cited with reference to the source*

<https://purworejokab.bps.go.id>

## SAMBUTAN CAMAT KUTOARJO

Dengan memanjatkan puji syukur kehadiran Allah SWT atas rahmat dan hidayah-Nya, maka kami menyambut gembira atas terbitnya buku "Kecamatan Kutoarjo Dalam Angka 2015" yang merupakan kerjasama antar unsur pimpinan dinas/instansi terkait.

Publikasi ini sarat dengan informasi penting yang dapat dimanfaatkan oleh berbagai pihak, terutama para penentu kebijakan yang berkaitan dengan pelaksanaan pembangunan wilayah regional maupun nasional.

Dalam pelaksanaan otonomi daerah, kita dituntut untuk mandiri, sehingga harus sekuat tenaga melakukan pembangunan di segala bidang. Pembangunan akan berhasil apabila perencanaannya ditunjang oleh data yang obyektif, akurat dan *up to date*.

Mengingat betapa besar manfaat yang diperoleh dari buku ini, maka kami menghimbau kepada semua pihak agar dapat memberikan informasi kepada BPS dengan benar.

Akhirnya kepada semua pihak dan khususnya kepada Saudara Koordinator Statistik Kecamatan Kutoarjo yang telah berhasil menerbitkan buku "Kecamatan Kutoarjo Dalam Angka 2015" kami atas nama pemerintah Kecamatan Kutoarjo menyampaikan terima kasih.

Kutoarjo, September 2015  
Camat Kutoarjo

SUDARYONO,S.Sos.  
NIP. 196507061986071003

## KATA PENGANTAR

Penerbitan buku "Kecamatan Kutoarjo Dalam Angka 2015" merupakan lanjutan penerbitan data kecamatan setiap akhir tahun sebagai evaluasi perkembangan laju pembangunan wilayah dalam jangka waktu tertentu.

Dengan penyajian buku ini, maka kebutuhan dan pelayanan konsumen data tertentu untuk wilayah Kecamatan Kutoarjo dapat terpenuhi.

Penyajian ini belum sempurna karena masih dijumpai kekurangan sehingga kami mengharapkan saran, bimbingan dan kritik yang bersifat membangun dari berbagai pihak demi kesempurnaan penerbitan yang akan datang.

Semoga penerbitan buku ini dapat bermanfaat bagi kita bersama.

Kutoarjo, September 2015  
Koordinator Statistik Kecamatan Kutoarjo

NUNIEK SULISTYORINI  
NIP. 197907111998032001

# PETA KECAMATAN KUTOARJO

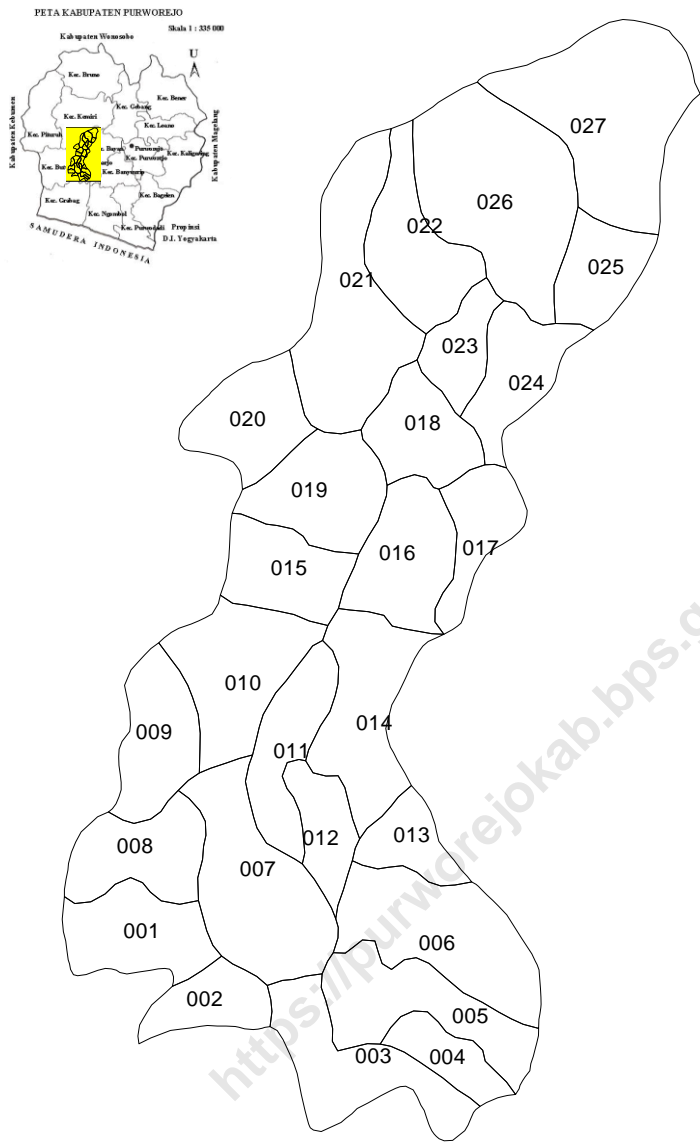

## SUSUNAN ORGANISASI PEMERINTAH KECAMATAN

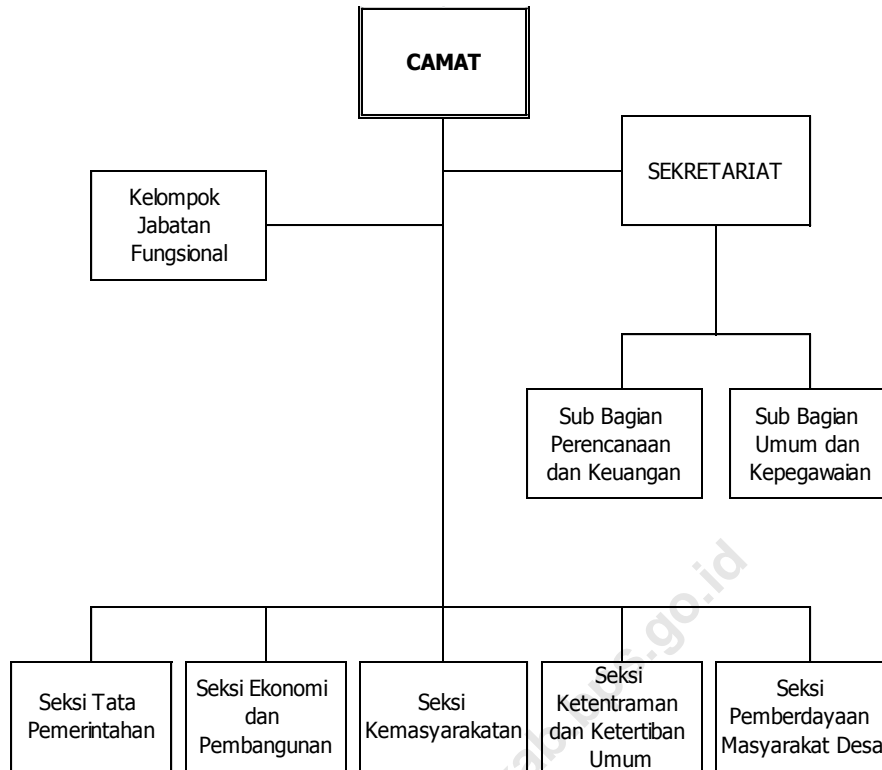

### SUSUNAN ORGANISASI PEMERINTAH DESA

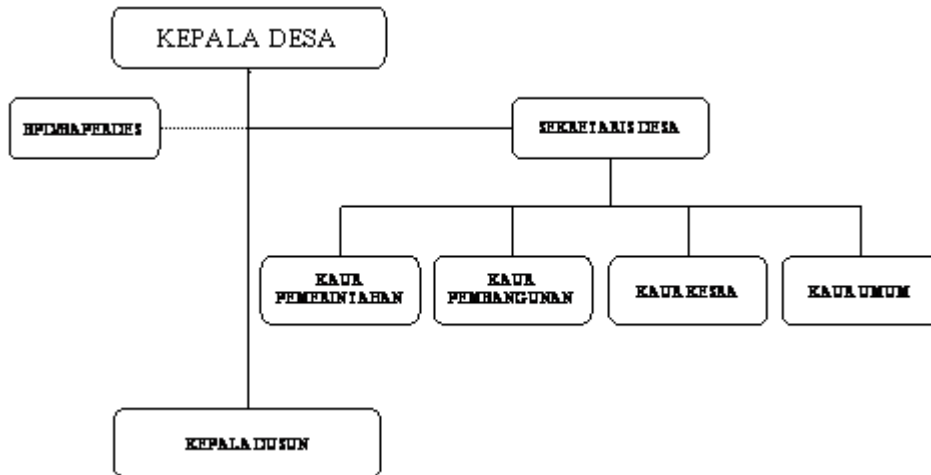

### SUSUNAN ORGANISASI PEMERINTAH KELURAHAN

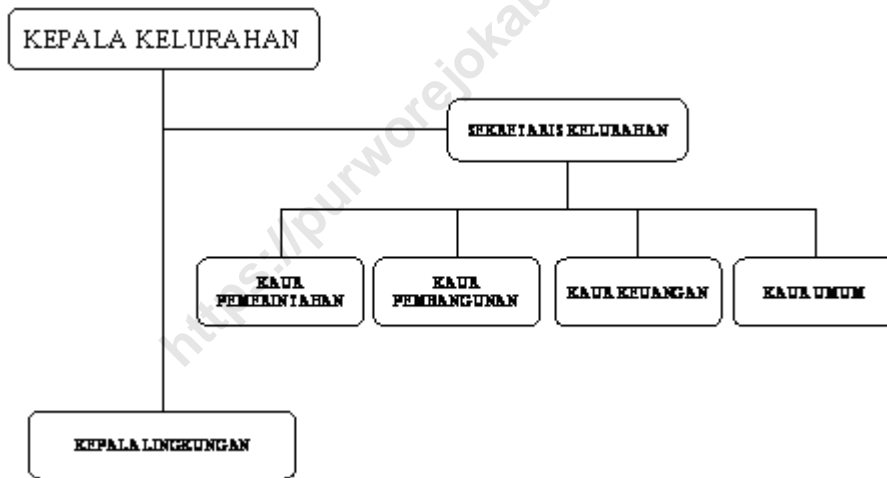

## DAFTAR ISI

	Halaman
Kata Sambutan _____	ii
Kata Pengantar _____	iii
Peta Kecamatan Kutoarjo _____	iv
Struktur Organisasi Pemerintahan Kecamatan _____	v
Struktur Organisasi Pemerintahan Desa dan Kelurahan _____	vi
Daftar Isi _____	vii
Daftar Grafik _____	x
<b>Bab I Letak Geografi</b> _____	<b>1</b>
1.1 Jarak Desa ke Ibukota Kecamatan dan Kabupaten Purworejo (Km) _____	3
1.2 Koordinat dan Ketinggian Letak Kantor Desa _____	4
1.3 Luas Wilayah menurut Jenis Penggunaan Tanah dan Desa (Ha) _____	5
1.4 Luas Tanah Sawah menurut Desa dan Jenis Irigasi (Ha) _____	6
1.5 Luas Tanah Kering menurut Desa dan Penggunaan (Ha) _____	7
<b>Bab II Pemerintahan</b> _____	<b>9</b>
2.1 Perkembangan Pembangunan Desa/Kelurahan _____	11
2.2 Nama-nama Kepala Desa dan Sekretaris Desa/Kelurahan _____	12
2.3 Keberadaan Pos Kamling, Pos Polisi dan Jumlah Hansip _____	13
2.4 Banyaknya RT, RW dan Dusun menurut Desa/Kelurahan _____	14
2.5 Banyaknya Kaur, Kadus dan BPD/Baperdes menurut Desa/Kel _____	15
2.6 Luas Tanah Bengkok dan Kas Desa menurut Desa/Kel (Ha) _____	16
2.7 Jumlah Sarana Perekonomian menurut Desa/Kelurahan _____	17
2.8 Banyaknya Sarana Pemasaran dan Penginapan menurut Desa _____	18
<b>Bab III Penduduk dan Tenaga Kerja</b> _____	<b>19</b>
3.1 Luas Wilayah, Jumlah Penduduk dan Kepadatan Penduduk _____	21
3.2 Jumlah Penduduk dan Rasio Jenis Kelamin _____	22
3.3 Jumlah Penduduk menurut Kelompok Umur dan Jenis Kelamin _____	23
3.4 Jumlah Penduduk menurut Kewarganegaraan _____	25
3.5 Jumlah Penduduk, Rumah Tangga, Rata-rata Jiwa Per Rumah Tangga _____	26
3.6 Keluarga Pengguna Listrik PLN, Tanpa Listrik dan Penerangan Jalan Utama _____	27
<b>Bab IV Sosial Budaya</b> _____	<b>28</b>
4.1 Banyaknya Sarana Pendidikan menurut Desa/Kelurahan _____	29
4.2 Banyaknya Sekolah Agama Islam dan Pondok Pesantren _____	31
4.3 Jumlah Sarana Kesehatan menurut Desa/Kelurahan _____	32
4.4 Jumlah Tenaga Kesehatan menurut Desa/Kelurahan _____	34
4.5 Jumlah Penderita Cacat menurut Desa/Kelurahan _____	35
4.6 Jumlah PUS dan Kepesertaan KB menurut Desa/Kelurahan _____	37
4.7 Jumlah Peserta KB menurut Alat KB Yang Digunakan _____	38
4.8 Jumlah Pemeluk Agama menurut Desa/Kelurahan _____	40



4.9	Jumlah Tempat Ibadah menurut Desa/Kelurahan	41
4.10	Jumlah Nikah, Talak, Rujuk, dan Cerai Menurut Desa	42
4.11	Jumlah Cabang Olahraga menurut Desa/Kelurahan	43
4.12	Jumlah Fasilitas Untuk Bermain/Lapangan Olahraga menurut Desa	44
<b>Bab V Pertanian</b>		<b>45</b>
5.1	Luas Tanam dan Produksi Tanaman Padi & Palawija menurut Desa	47
5.2	Jumlah Ternak menurut Desa/Kelurahan (Ekor)	49
5.3	Jumlah Unggas menurut Desa/Kelurahan (Ekor)	50
5.4	Curah Hujan dan Hari Hujan menurut Bulan	51
<b>Bab VI Perhubungan dan Komunikasi</b>		<b>54</b>
6.1	Banyaknya Alat Komunikasi menurut Desa/Kelurahan	55
6.2	Jumlah Kendaraan Bermotor menurut Desa/Kelurahan	56
6.3	Jumlah Kendaraan Tak Bermotor menurut Desa/Kelurahan	57
<b>Bab VII PDRB</b>		<b>58</b>
7.1	PDRB ADH Berlaku Tahun 2012-2013	59
7.2	PDRB ADH Konstan Tahun 2012-2013	60
7.3	Pertumbuhan PDRB ADH Berlaku Tahun 2012-2013	61
7.4	Pertumbuhan PDRB ADH Konstan Tahun 2012-2013	62
7.5	Distribusi Persentase PDRB ADH Berlaku Tahun 2012-2013	63
7.6	Distribusi Persentase PDRB ADH Konstan Tahun 2012-2013	64
7.7	Indeks Implisit PDRB Tahun 2012-2013	65

## DAFTAR GRAFIK

1.1	Luas Tanah menurut Penggunaan	8
3.1	Piramida Penduduk Kecamatan Kutoarjo Tahun 2014	24
4.1	Penderita Cacat di Kecamatan Kutoarjo	36
4.2	Pemakai Alat KB di Kecamatan Kutoarjo	39
5.1	Hari Hujan di Kecamatan Kutoarjo	52
5.2	Curah Hujan di Kecamatan Kutoarjo	53

<https://purworejokab.bps.go.id>

# BAB I

## LETAK & GEOGRAFI

**Lahan Sawah** adalah lahan pertanian yang berpetak-petak dan dibatasi oleh pematang (galengan/saluran) untuk menahan / menyalurkan air yang biasanya ditanami padi sawah tanpa memandang dimana diperolehnya status tanah tersebut. Lahan ini mencakup sawah pengairan, tadah hujan, sawah pasang surut, rembesan, lebak dan sebagainya.

**Lahan Untuk Bangunan dan Halaman Sekitarnya** adalah lahan yang terdapat disekitar bangunan dan biasanya diberi pagar atau batas, tanpa memperhatikan ditanami atau tidak. Bila lahan sekitar rumah tersebut tidak jelas batas-batasnya dengan tegal/kebun, dimasukkan ke dalam kebun/tegal.

## 1. Letak, Batas dan Luas Wilayah

- Letak wilayah diantara  
109°47'28" - 110°8'20" Garis Bujur Timur  
7°32' - 7°54' Garis Lintang Selatan
- Batas Wilayah  
Sebelah Barat : Kecamatan Butuh  
Sebelah Selatan : Kecamatan Grabag  
Sebelah Timur : Kecamatan Bayan  
Sebelah Utara : Kecamatan Kemiri
- Posisi wilayah membujur  
Utara - Selatan ± 10 Km  
Barat - Timur ± 4 Km
- Luas wilayah 3.759,436 Ha

## 2. Iklim, Suhu Udara dan Ketinggian.

Sifat iklim tropis dengan musim gadu dan rendengan yang saling berganti dalam satu tahun (Oktober - Maret dan April - September) dengan suhu udara diantara 22°C sampai dengan 34°C serta ketinggian antara 11 m sampai dengan 17 m dari permukaan air laut.

## 3. Tata Guna Tanah dan Sistem Pengairan.

Struktur tanah merupakan dataran rendah (±95%) dan ±5% merupakan perbukitan yang membelah wilayah kecamatan menjadi daerah perkotaan dan pedesaan.

Sistem pengairan irigasi yang bersumber dari sungai Jali, sungai Bedono dan saluran Wadaslintang sebagai pengairan lahan pertanian.

Penggunaan lahan sebagai berikut :

- |                    |   |           |     |
|--------------------|---|-----------|-----|
| - Bangunan/Halaman | : | 476,927   | Ha. |
| - Tegal/Kebun      | : | 1.127,886 | Ha. |
| - Sawah Irigasi    | : | 1.977,233 | Ha. |
| - Tanah Lainnya    | : | 171,890   | Ha. |
| - Kolam/Empang     | : | 5,500     | Ha. |

Tabel 1.1 Jarak Desa Ke Ibukota Kecamatan dan Ibukota Kabupaten Purworejo (Km)

Desa	Ibukota	
	Kecamatan	Kabupaten
(1)	(2)	(3)
01 Purwosari	5	17
02 Karangwuluh	6	17
03 Kebondalem	6	17
04 Tuntungpait	4	15
05 Kiyangkongrejo	4	15
06 Pringgowijayan	3	14
07 Suren	3	15
08 Kepuh	4	15
09 Majir	2	14
10 Semawungdaleman	1	15
11 Semawungkembaran	2	14
12 Kuwurejo	5	15
13 Sidarum	2	13
14 Bayem	4	13
15 Katerban	1	13
16 Kutoarjo	1	12
17 Bandung	0	11
18 Sokoharjo	2	13
19 Pacor	2	13
20 Tunggorono	5	14
21 Tepuskulon	3	14
22 Tepuswetan	4	15
23 Kemadulor	3	15
24 Kaligesing	3	14
25 Karangrejo	5	14
26 Wirun	4	16
27 Tursino	5	14

**Tabel 1.2 Koordinat dan Ketinggian Letak Kantor Desa  
Pada Akhir Tahun 2014**

Desa	Koordinat		Ketinggian (m)
	Garis Lintang (LS)	Garis Bujur (BT)	
(1)	(2)	(3)	(3)
01 Purwosari	7.7572	109.8867	13
02 Karangwuluh	7.7627	109.8939	13
03 Kebondalem	7.7700	109.9061	15
04 Tuntungpait	7.7675	109.9080	13
05 Kiyangkongrejo	7.7600	109.9089	18
06 Pringgowijayan	7.7505	109.9105	15
07 Suren	7.7475	109.8942	16
08 Kepuh	7.4449	109.5321	17
09 Majir	7.7028	109.8850	16
10 Semawungdaleman	7.7305	109.9086	20
11 Semawungkembaran	7.7350	109.9003	18
12 Kuwurejo	7.7411	109.9008	19
13 Sidarum	7.7380	109.9097	18
14 Bayem	7.7322	109.8914	19
15 Katerban	7.7222	109.9036	20
16 Kutoarjo	7.7242	109.9108	23
17 Bandung	7.7183	109.9192	21
18 Sokoharjo	7.7026	109.9134	45
19 Pacor	7.7106	109.9019	19
20 Tunggorono	7.7039	109.8953	16
21 Tepuskulon	7.6997	109.9078	20
22 Tepuswetan	7.6900	109.9092	20
23 Kemadulor	7.6920	109.9152	20
24 Kaligesing	7.6933	109.9198	12
25 Karangrejo	7.6855	109.9302	22
26 Wirun	7.6823	109.9161	23
27 Tursino	7.6732	109.9273	32

**Tabel 1.3 Luas Wilayah menurut Jenis Penggunaan Tanah dan Desa Pada Akhir Tahun 2014 (Ha)**

Desa	Tanah Sawah	Tanah Kering	Jumlah
(1)	(2)	(3)	(4)
01 Purwosari	114.000	68.000	182.000
02 Karangwuluh	72.000	49.720	121.720
03 Kebondalem	73.000	36.650	109.650
04 Tuntungpait	34.400	25.000	59.400
05 Kiyangkongrejo	65.900	45.000	110.900
06 Pringgowijayan	98.855	49.488	148.343
07 Suren	156.000	85.166	241.166
08 Kepuh	74.135	120.282	194.417
09 Majir	100.530	51.685	152.215
10 Semawungdaleman	30.952	86.889	117.841
11 Semawungkembaran	49.000	67.800	116.800
12 Kuwurejo	37.593	33.952	71.545
13 Sidarum	43.325	44.275	87.600
14 Bayem	67.488	74.725	142.213
15 Katerban	70.225	71.425	141.650
16 Kutoarjo	60.100	177.739	237.839
17 Bandung	19.000	77.900	96.900
18 Sokoharjo	63.215	41.650	104.865
19 Pacor	87.455	71.680	159.135
20 Tunggorono	71.000	54.000	125.000
21 Tepuskulon	47.000	55.000	102.000
22 Tepuswetan	44.000	47.500	91.500
23 Kemadulor	45.270	31.120	76.390
24 Kaligesing	118.770	77.230	196.000
25 Karangrejo	95.535	47.532	143.067
26 Wirun	147.755	107.553	255.308
27 Tursino	90.730	83.242	173.972
Jumlah	1 977.233	1 782.203	3 759.436

Sumber : Statistik Kecamatan Kutoarjo

**Tabel 1.4 Luas Tanah Sawah menurut Desa dan Jenis Irigasi Pada Akhir Tahun 2014 (Ha)**

Desa	Irigasi Teknis	Irigasi 1/2 Teknis	Tadah Hujan/ Tegalan	Jumlah
(1)	(2)	(3)	(5)	(6)
01 Purwosari	114.000	0	0	114.000
02 Karangwuluh	72.000	0	0	72.000
03 Kebondalem	73.000	0	0	73.000
04 Tuntungpait	34.400	0	0	34.400
05 Kiyangkongrejo	65.900	0	0	65.900
06 Pringgowijayan	98.855	0	0	98.855
07 Suren	151.720	4.280	0	156.000
08 Kepuh	73.570	0.565	0	74.135
09 Majir	39.034	61.496	0	100.530
10 Semawungdaleman	20.718	10.234	0	30.952
11 Semawungkembaran	23.000	26.000	0	49.000
12 Kuwurejo	36.390	1.203	0	37.593
13 Sidarum	43.325	0	0	43.325
14 Bayem	0	67.488	0	67.488
15 Katerban	5.270	64.955	0	70.225
16 Kutoarjo	0	60.100	0	60.100
17 Bandung	0	19.000	0	19.000
18 Sokoharjo	23.670	39.545	0	63.215
19 Pacor	73.115	14.340	0	87.455
20 Tunggorono	36.500	34.500	0	71.000
21 Tepuskulon	13.240	33.760	0	47.000
22 Tepuswetan	25.000	19.000	0	44.000
23 Kemadulor	6.000	39.270	0	45.270
24 Kaligesing	0	118.770	0	118.770
25 Karangrejo	18.205	77.330	0	95.535
26 Wirun	92.300	55.455	0	147.755
27 Tursino	12.256	78.474	0	90.730
Jumlah	1 151.468	825.765	0	1 977.233

Sumber : Statistik Kecamatan Kutoarjo



**Tabel 1.5 Luas Tanah Kering menurut Desa dan Penggunaan Pada Akhir Tahun 2014 (Ha)**

Desa	Bangunan/ Halaman	Tegal/ Kebun	Kolam	Lainnya	Jumlah
(1)	(2)	(3)	(4)	(5)	(6)
01 Purwosari	17.908	47.092	0	3.000	68.000
02 Karangwuluh	8.604	39.066	0	2.050	49.720
03 Kebondalem	9.460	22.240	0	4.950	36.650
04 Tuntungpait	6.292	16.608	0	2.100	25.000
05 Kiyangkongrejo	11.264	28.511	0	5.225	45.000
06 Pringgowijayan	15.708	25.436	0	8.344	49.488
07 Suren	31.020	43.666	0	10.480	85.166
08 Kepuh	12.320	102.555	0.500	4.907	120.282
09 Majir	15.928	29.996	0	5.761	51.685
10 Semawungdaleman	33.440	37.134	0	16.315	86.889
11 Semawungkembaran	15.136	47.764	0	4.900	67.800
12 Kuwurejo	10.296	20.156	0	3.500	33.952
13 Sidarum	10.252	29.148	0	4.875	44.275
14 Bayem	17.292	48.808	0	8.625	74.725
15 Katerban	29.744	35.701	0	5.980	71.425
16 Kutoarjo	75.826	71.773	0	30.140	177.739
17 Bandung	15.804	53.956	0	8.140	77.900
18 Sokoharjo	7.832	30.218	0	3.600	41.650
19 Pacor	15.752	51.428	0	4.500	71.680
20 Tunggorono	13.089	35.811	0	5.100	54.000
21 Tepuskulon	13.288	35.612	0.600	5.500	55.000
22 Tepuswetan	12.564	31.836	0	3.100	47.500
23 Kemadulor	5.244	23.276	0	2.600	31.120
24 Kaligesing	12.892	60.638	0.700	3.000	77.230
25 Karangrejo	12.144	28.271	1.800	5.317	47.532
26 Wirun	31.328	72.353	0	3.872	107.553
27 Tursino	16.500	58.833	1.900	6.009	83.242
<b>Jumlah</b>	<b>476.927</b>	<b>1 127.886</b>	<b>5.500</b>	<b>171.890</b>	<b>1 782.203</b>

Sumber : Statistik Kecamatan Kutoarjo

**Grafik 1**  
**Luas Wilayah Menurut Komposisi Penggunaan Lahan**  
**Kecamatan Kutoarjo 2014 (Ha)**

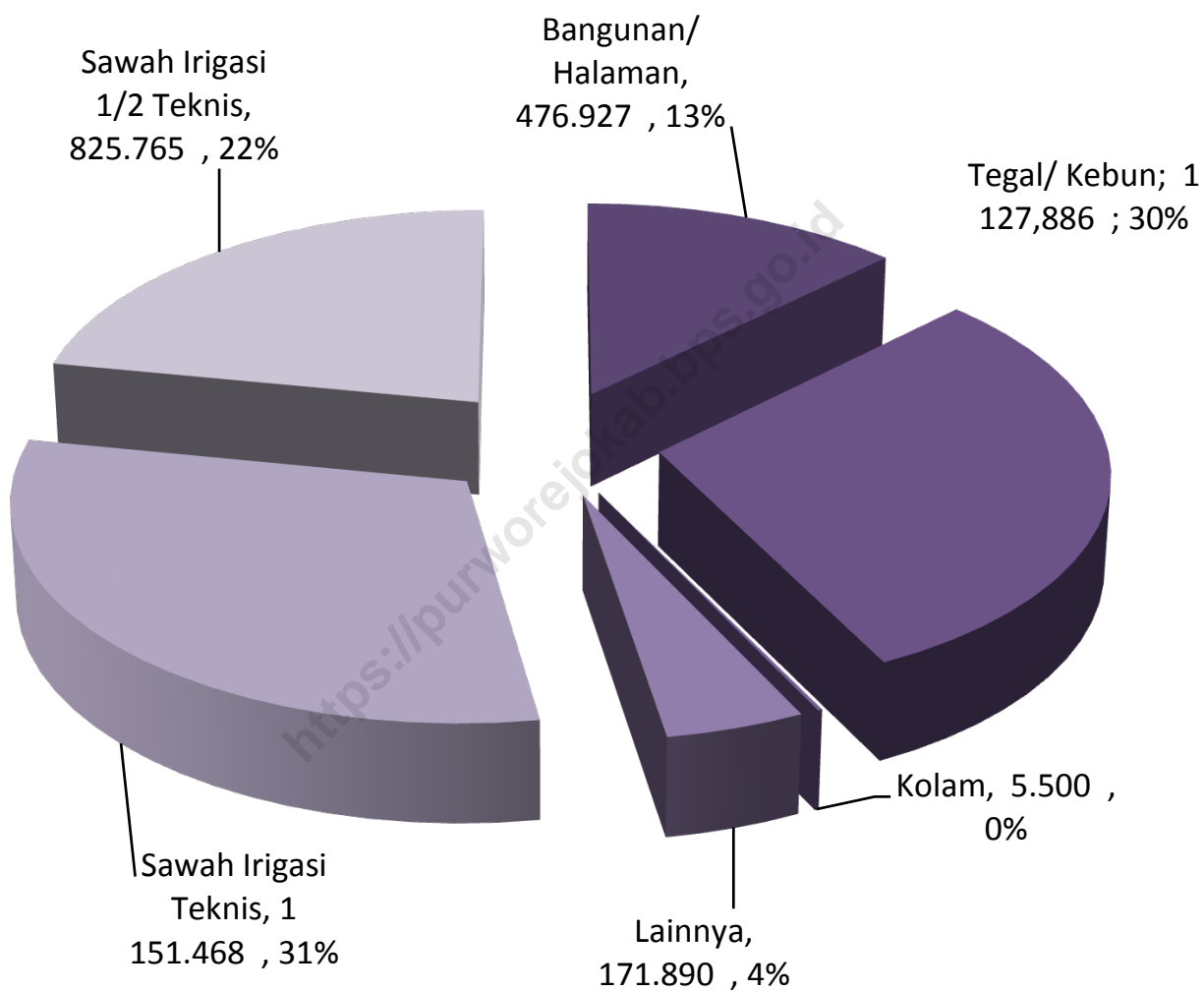

# BAB 2

## PEMERINTAHAN

**Desa** adalah suatu wilayah yang ditempati oleh sejumlah penduduk sebagai kesatuan masyarakat, termasuk di dalamnya kesatuan hukum yang mempunyai organisasi pemerintah terendah langsung di bawah camat dan berhak menyelenggarakan rumah tangganya sendiri dalam ikatan Negara Kesatuan Republik Indonesia termasuk Unit Permukiman Transmigrasi/Permukiman Masyarakat Suku Terasing (UPT/PMST).

**Kelurahan** adalah suatu wilayah yang ditempati oleh sejumlah penduduk yang mempunyai organisasi pemerintah terendah langsung di bawah camat yang tidak berhak menyelenggarakan rumah tangganya sendiri.

**Wilcah** adalah satuan daerah kerja pencacah yang merupakan bagian dari suatu desa yang mencakup kurang lebih 300 rumah tangga dan dibatasi oleh batas-batas alam atau batas-batas lainnya yang jelas seperti sungai, tanggul, pantai, jalan kereta api dan lain sebagainya.

**Desa Swadaya** adalah desa yang belum mampu dalam menyelenggarakan rumah tangganya secara mandiri, administrasi desa belum terselenggara secara baik dan Lembaga Ketahanan Masyarakat Desa (LKMD) belum berfungsi baik dalam mengorganisasikan dan menggerakkan peran serta masyarakat dalam pembangunan desa secara terpadu.

**Desa Swakarya** adalah desa yang mulai mampu dalam menyelenggarakan rumah tangganya secara mandiri, administrasi desa sudah terselenggara cukup baik dan Lembaga Ketahanan Masyarakat Desa (LKMD) telah berfungsi baik dalam mengorganisasikan dan menggerakkan peran serta masyarakat dalam membangun desa secara terpadu.

**Desa Swasembada** adalah desa yang telah mampu dalam menyelenggarakan urusan rumah tangga sendiri, administrasi desa telah terselenggara dengan baik dan Lembaga Ketahanan Masyarakat Desa (LKMD) telah mampu mengorganisasikan dan menggerakkan peran serta masyarakat dalam pembangunan desa secara terpadu.

<https://purworejokab.bps.go.id>

Tabel 2.1 Perkembangan Pembangunan Desa/Kelurahan  
Pada Akhir Tahun 2014

Desa	Klasifikasi Desa/Kota		Klasifikasi Desa/Kelurahan		
	Perkotaan	Pedesaan	Swadaya	Swakarya	Swasembada
(1)	(2)	(3)	(4)	(5)	(6)
01 Purwosari	1	-	-	-	1
02 Karangwuluh	-	1	-	-	1
03 Kebondalem	-	1	-	-	1
04 Tuntungpait	1	-	-	-	1
05 Kiyangkongrejo	1	-	-	-	1
06 Pringgowijayan	1	-	-	-	1
07 Suren	1	-	-	-	1
08 Kepuh	-	1	-	-	1
09 Majir	1	-	-	-	1
10 Semawungdaleman	1	-	-	-	1
11 Semawungkembaran	1	-	-	-	1
12 Kuwurejo	-	1	-	-	1
13 Sidarum	1	-	-	-	1
14 Bayem	1	-	-	-	1
15 Katerban	1	-	-	-	1
16 Kutoarjo	1	-	-	-	1
17 Bandung	1	-	-	-	1
18 Sokoharjo	1	-	-	-	1
19 Pacor	-	1	-	-	1
20 Tunggorono	-	1	-	-	1
21 Tepuskulon	1	-	-	-	1
22 Tepuswetan	1	-	-	-	1
23 Kemadulor	-	1	-	-	1
24 Kaligesing	-	1	-	-	1
25 Karangrejo	-	1	-	-	1
26 Wirun	1	-	-	-	1
27 Tursino	-	1	-	-	1
Jumlah	17	10	0	0	27

Sumber : Statistik Kecamatan Kutoarjo

Tabel 2.2 Nama-nama Kepala Desa dan Sekretaris Desa  
Pada Akhir Tahun 2014

Desa	Kepala Desa	Sekretaris Desa
(1)	(2)	(3)
01 Purwosari	Wahyudin	Rahmat Aris, S.Ag
02 Karangwuluh	Ir. H. Ahmad Suyudi	Sutejo
03 Kebondalem	Samsul Ngarifin	Nurudin
04 Tuntungpait	Subadi	-
05 Kiyangkongrejo	Ahmad Ashudi	Achmad Mawardi
06 Pringgowijayan	Supriyono	Hadi Susanto, SE
07 Suren	R. Dipo Prasetyo W	-
08 Kepuh	Yusrudin	Muchsin
09 Majir	Budi Sunaryo	Supriyadi
10 Semawungdaleman	Sutopo, S.Sos	Eko Setiono, SIP
11 Semawungkembaran	Suminto	Marwoto
12 Kuwurejo	Rasiyem	Tri Edi W
13 Sidarum	Kurniati	-
14 Bayem	Joko Priyono, S.Sos	Edi Arum Mawardi
15 Katerban	Sudarman, S.Sos.	Supriyana
16 Kutoarjo	Heri Winarno, S.Sos	Sri Budi Yuli A., SE
17 Bandung	Drs. Ribut Triyuwono, MM.	Suwantoro
18 Sokoharjo	Suyadi	Eko Suyono Adi
19 Pacor	Sukendar	-
20 Tunggorono	Sudarsono	Gunawan Wicaksono
21 Tepuskulon	Suharto	-
22 Tepuswetan	Kerod	Sutrisno
23 Kemadulor	H Sutiyono	-
24 Kaligesing	H Satoto Sri Margiyuono	Saorah
25 Karangrejo	Buntoro	A. Gopriyatin
26 Wirun	Wahyudi	Said Hidayat
27 Tursino	Habib Iriyanto	-

Sumber : Statistik Kecamatan Kutoarjo

Tabel 2.3 Keberadaan Pos Kamling, Pos Polisi dan Jumlah Hansip Tahun 2014

Desa	Pos Kamling	Pos Polisi	Anggota Hansip
(1)	(2)	(3)	(4)
01 Purwosari	Ada	Tidak Ada	10
02 Karangwuluh	Ada	Tidak Ada	17
03 Kebondalem	Ada	Tidak Ada	15
04 Tuntungpait	Ada	Tidak Ada	7
05 Kiyangkongrejo	Ada	Tidak Ada	6
06 Pringgowijayan	Ada	Tidak Ada	13
07 Suren	Ada	Tidak Ada	20
08 Kepuh	Ada	Tidak Ada	8
09 Majir	Ada	Tidak Ada	10
10 Semawungdaleman	Ada	Tidak Ada	16
11 Semawungkembaran	Ada	Tidak Ada	20
12 Kuwurejo	Ada	Tidak Ada	8
13 Sidarum	Ada	Tidak Ada	11
14 Bayem	Ada	Tidak Ada	16
15 Katerban	Ada	Tidak Ada	20
16 Kutoarjo	Ada	Ada	62
17 Bandung	Ada	Tidak Ada	9
18 Sokoharjo	Ada	Tidak Ada	10
19 Pacor	Ada	Tidak Ada	14
20 Tunggorono	Ada	Tidak Ada	8
21 Tepuskulon	Ada	Tidak Ada	9
22 Tepuswetan	Ada	Tidak Ada	8
23 Kemadulor	Ada	Tidak Ada	6
24 Kaligesing	Ada	Tidak Ada	8
25 Karangrejo	Ada	Tidak Ada	10
26 Wirun	Ada	Tidak Ada	22
27 Tursino	Ada	Tidak Ada	15
Jumlah			378

Sumber : Statistik Kecamatan Kutoarjo

Tabel 2.4 Banyaknya RT, RW dan Dusun menurut Desa Pada Akhir Tahun 2014

Desa	Rukun Tetangga	Rukun Warga	Dusun/ Lingkungan
(1)	(2)	(3)	(4)
01 Purwosari	12	4	4
02 Karangwuluh	8	4	3
03 Kebondalem	6	3	3
04 Tuntungpait	5	2	2
05 Kiyangkongrejo	12	6	3
06 Pringgowijayan	10	4	2
07 Suren	25	6	6
08 Kepuh	10	5	5
09 Majir	15	5	5
10 Semawungdaleman	21	8	7
11 Semawungkembaran	12	6	5
12 Kuwurejo	9	4	2
13 Sidarum	7	2	4
14 Bayem	10	4	5
15 Katerban	27	8	5
16 Kutoarjo	52	12	6
17 Bandung	14	6	3
18 Sokoharjo	7	2	3
19 Pacor	14	6	3
20 Tunggorono	12	6	3
21 Tepuskulon	14	6	3
22 Tepuswetan	8	4	4
23 Kemadulor	4	2	2
24 Kaligesing	12	5	5
25 Karangrejo	9	5	5
26 Wirun	22	8	7
27 Tursino	14	6	4
Jumlah	371	139	109

Sumber : Statistik Kecamatan Kutoarjo



Tabel 2.5 Banyaknya Kaur, Kadus dan BPD/Baperdes menurut Desa Pada Akhir Tahun 2014

Desa	Kaur / Kasi	Kadus	Perangkat Lainnya	Baperdes
(1)	(2)	(3)	(4)	(5)
01 Purwosari	5	4	5	9
02 Karangwuluh	5	2	1	4
03 Kebondalem	4	3	1	5
04 Tuntungpait	5	2	-	5
05 Kiyangkongrejo	4	3	1	6
06 Pringgowijayan	4	2	2	8
07 Suren	4	6	2	9
08 Kepuh	5	4	1	7
09 Majir	5	5	2	5
10 Semawungdaleman	2	5	3	-
11 Semawungkembaran	3	3	3	-
12 Kuwurejo	5	2	1	5
13 Sidarum	4	4	1	7
14 Bayem	3	6	4	-
15 Katerban	3	6	4	-
16 Kutoarjo	4	5	3	-
17 Bandung	3	2	5	-
18 Sokoharjo	5	3	1	5
19 Pacor	5	3	-	7
20 Tunggorono	5	3	1	7
21 Tepuskulon	5	3	-	5
22 Tepuswetan	4	4	3	5
23 Kemadulor	3	2	-	5
24 Kaligesing	5	5	2	7
25 Karangrejo	5	5	1	6
26 Wirun	5	8	2	11
27 Tursino	5	4	3	7
Jumlah	115	104	52	135

Sumber : Statistik Kecamatan Kutoarjo

**Tabel 2.6 Luas Tanah Bengkok dan Kas Desa menurut Desa  
Pada Akhir Tahun 2014 (Ha)**

Desa	Bengkok		Kas Desa		Jumlah
	Sawah	Tegal	Sawah	Tegal	
(1)	(2)	(3)	(4)	(5)	(6)
01 Purwosari	20.889	0	0.429	0	21.318
02 Karangwuluh	12.534	0.787	0.490	0.149	13.960
03 Kebondalem	13.534	1.085	0.915	0.253	15.787
04 Tuntungpait	6.539	0	0.401	0.253	7.193
05 Kiyangkongrejo	10.146	0	1.490	0.155	11.791
06 Pringgowijayan	12.975	0.650	1.450	0	15.075
07 Suren	32.025	0.650	0	0	32.675
08 Kepuh	16.361	4.104	1.718	0	22.183
09 Majir	16.200	1.094	0.889	0	18.183
10 Semawungdaleman	8.974	6.845	0.206	0.050	16.075
11 Semawungkembaran	11.983	6.875	0	0	18.858
12 Kuwurejo	8.270	0.890	0	0	9.160
13 Sidarum	8.620	0.840	0.260	0.010	9.730
14 Bayem	10.868	1.300	0.185	1.299	13.652
15 Katerban	7.530	1.920	0	0	9.450
16 Kutoarjo	2.100	2.135	0	3.781	8.016
17 Bandung	6.800	10.000	0	3.090	19.890
18 Sokoharjo	12.250	0	0.250	0	12.500
19 Pacor	9.363	0.632	0.420	0	10.415
20 Tunggorono	11.880	0	0	0.589	12.469
21 Tepuskulon	10.505	0.500	0.500	0	11.505
22 Tepuswetan	10.215	2.035	0	0.310	12.560
23 Kemadulor	9.500	0	0.500	0	10.000
24 Kaligesing	17.600	0	0.405	0.700	18.705
25 Karangrejo	12.550	0	0.631	0	13.181
26 Wirun	25.270	0	0	0	25.270
27 Tursino	14.798	0.063	2.949	0.900	18.710
Jumlah	340.279	42.405	14.088	11.539	408.311

Sumber : Statistik Kecamatan Kutoarjo

Tabel 2.7 Jumlah Sarana Perekonomian menurut Desa Pada Akhir Tahun 2014

Desa	Lumbung Desa/ Kelurahan	BKD	BPR	Bank Umum	KUD
(1)	(2)	(3)	(4)	(5)	(6)
01 Purwosari	4	-	-	-	-
02 Karangwuluh	1	1	-	-	-
03 Kebondalem	6	1	-	-	-
04 Tuntungpait	1	-	-	-	-
05 Kiyangkongrejo	1	1	-	-	-
06 Pringgowijayan	1	-	-	-	-
07 Suren	2	1	-	-	-
08 Kepuh	1	1	-	-	-
09 Majir	1	1	-	-	-
10 Semawungdaleman	1	-	-	1	-
11 Semawungkembaran	3	-	-	-	-
12 Kuwurejo	1	-	-	-	-
13 Sidarum	1	-	-	-	-
14 Bayem	1	1	-	-	-
15 Katerban	1	1	-	-	-
16 Kutoarjo	-	1	1	10	1
17 Bandung	1	1	1	-	-
18 Sokoharjo	1	-	-	-	-
19 Pacor	1	-	-	-	-
20 Tunggorono	1	1	-	-	-
21 Tepuskulon	1	1	-	-	-
22 Tepuswetan	8	-	-	-	-
23 Kemadulor	1	-	-	-	-
24 Kaligesing	1	-	-	-	-
25 Karangrejo	1	-	-	-	-
26 Wirun	5	1	-	1	-
27 Tursino	1	-	-	-	-
Jumlah	48	13	2	12	1

Sumber : Statistik Kecamatan Kutoarjo

**Tabel 2.8 Banyaknya Sarana Pemasaran dan Penginapan menurut Desa Pada Akhir Tahun 2014**

Desa	Pasar	Toko/ Warung	Rumah / Warung Makan	Hotel / Penginapan
(1)	(2)	(3)	(4)	(5)
01 Purwosari	-	8	-	-
02 Karangwuluh	-	12	-	-
03 Kebondalem	-	7	2	-
04 Tuntungpait	-	15	3	-
05 Kiyangkongrejo	-	10	2	-
06 Pringgowijayan	-	14	6	-
07 Suren	1	17	4	-
08 Kepuh	-	11	3	-
09 Majir	-	32	3	-
10 Semawungdaleman	-	52	16	-
11 Semawungkembaran	-	11	14	-
12 Kuwurejo	-	16	5	-
13 Sidarum	-	9	4	-
14 Bayem	-	20	4	-
15 Katerban	-	23	5	-
16 Kutoarjo	2	572	180	4
17 Bandung	-	43	15	-
18 Sokoharjo	-	12	1	-
19 Pacor	-	16	3	-
20 Tunggorono	-	15	7	-
21 Tepuskulon	-	13	3	-
22 Tepuswetan	-	11	2	-
23 Kemadulor	-	7	2	-
24 Kaligesing	-	14	-	-
25 Karangrejo	-	10	3	-
26 Wirun	2	60	15	-
27 Tursino	-	17	9	-
Jumlah	5	1 047	311	4

Sumber : Statistik Kecamatan Kutoarjo

# BAB 3

## PENDUDUK DAN TENAGA KERJA

**Kepadatan Penduduk** adalah rata-rata banyaknya penduduk per kilometer persegi.

**Angkatan Kerja** adalah Penduduk usia kerja (10 tahun keatas) yang selama seminggu sebelum pencacahan bekerja atau mempunyai pekerjaan tetapi sementara tidak bekerja atau tidak bekerja tetapi mencari pekerjaan.

**Bekerja** adalah kegiatan melakukan pekerjaan dengan maksud memperoleh atau membantu memperoleh penghasilan atau keuntungan selama paling sedikit 1 jam dalam seminggu yang lalu kecuali untuk SP 1971 paling sedikit dua hari dalam seminggu sebelum pencacahan. Penghasilan dan keuntungan mencakup upah/gaji termasuk semua tunjangan, bonus dan hasil usaha berupa sewa, bunga dan keuntungan, baik berupa uang maupun barang.

**Daerah Perkotaan** adalah suatu wilayah administratif setingkat desa/kelurahan yang memenuhi persyaratan tertentu dalam hal kepadatan penduduk, persentase RT pertanian, dan sejumlah fasilitas urban seperti jalan yang dilalui kendaraan umum bermotor, gedung bioskop, sekolah (SD, SLTP, SLTA), sarana pengobatan, bank dan sebagainya, dan rata-rata jarak ke lokasi fasilitas tersebut. Dengan demikian daerah perkotaan tidak identik dengan kotamadya walaupun semua desa/kelurahan di kotamadya termasuk daerah perkotaan. Desa perkotaan biasanya dikepalai oleh seorang lurah yang dibedakan dengan desa/pedesaan yang dikepalai oleh kepala desa.

**Rata-rata Pertumbuhan Penduduk** adalah angka yang menunjukkan tingkat penambahan penduduk per tahun dalam jangka waktu tertentu. Angka ini dinyatakan sebagai persentase dari penduduk dasar.

**Penduduk Usia Kerja** adalah penduduk yang berumur 10 tahun keatas.

**Rasio Jenis Kelamin** adalah perbandingan antara banyaknya penduduk laki-laki dengan banyaknya penduduk perempuan pada suatu daerah dan waktu tertentu. Biasanya dinyatakan dengan banyaknya penduduk laki-laki untuk 100 penduduk perempuan.

**Tamat Pendidikan** adalah selesai mengikuti pelajaran pada kelas tertinggi suatu sekolah sampai akhir dengan mendapatkan tanda tamat atau ijazah baik dari sekolah negeri maupun swasta. Seseorang yang belum mengikuti pelajaran pada kelas tertinggi, tetapi ia mengikuti ujian dan lulus, dianggap 'tamat'.

**Penduduk** adalah seorang atau sekelompok orang yang tinggal dalam suatu wilayah secara berturut-turut selama 6 bulan atau lebih atau kurang dari 6 bulan tetapi bermaksud akan menetap selama 6 bulan atau lebih.

**CBR (Crude Birth Rate/Angka Kelahiran Kasar)** adalah jumlah kelahiran hidup per 1000 penduduk.

**CDR (Crude Death Rate/Angka Kematian Kasar)** adalah jumlah kematian per 1000 penduduk.

**Pergi** adalah penduduk yang sudah meninggalkan daerah asalnya selama 6 bulan atau lebih atau kurang dari 6 bulan tetapi akan bermaksud akan pergi selama 6 bulan atau lebih.

**Datang** adalah penduduk yang datang menetap di suatu wilayah selama 6 bulan atau lebih atau kurang dari 6 bulan tetapi bermaksud akan menetap selama 6 bulan atau lebih.

**Migrasi** adalah proses berpindahnya penduduk dari suatu tempat ke tempat lain melewati batas wilayah tertentu yang dilalui dalam perpindahan tersebut.

**Angka Migrasi Masuk** adalah banyaknya migran masuk per 1000 penduduk.

**Angka Migrasi Keluar** adalah banyaknya migran keluar per 1000 penduduk.

Tabel 3.1 Luas Wilayah, Jumlah Penduduk dan Kepadatan Penduduk menurut Desa Pada Akhir Tahun 2014

Desa	Luas (Km <sup>2</sup> )	Jumlah Penduduk	Kepadatan Tiap Km <sup>2</sup>
(1)	(2)	(3)	(4)
01 Purwosari	1.82	2 047	1 125
02 Karangwuluh	1.22	1 034	849
03 Kebondalem	1.10	852	777
04 Tuntungpait	0.59	684	1 152
05 Kiyangkongrejo	1.11	1 323	1 193
06 Pringgowijayan	1.48	1 498	1 010
07 Suren	2.41	3 454	1 432
08 Kepuh	1.94	1 240	638
09 Majir	1.52	1 620	1 064
10 Semawungdaleman	1.18	3 760	3 191
11 Semawungkembaran	1.17	1 923	1 646
12 Kuwurejo	0.72	1 236	1 728
13 Sidarum	0.88	1 113	1 271
14 Bayem	1.42	2 280	1 603
15 Katerban	1.42	4 173	2 946
16 Kutoarjo	2.38	12 332	5 185
17 Bandung	0.97	2 310	2 384
18 Sokoharjo	1.05	893	852
19 Pacor	1.59	1 928	1 212
20 Tunggorono	1.25	1 524	1 219
21 Tepuskulon	1.02	1 317	1 291
22 Tepuswetan	0.92	1 461	1 597
23 Kemadulor	0.76	654	856
24 Kaligesing	1.96	1 435	732
25 Karangrejo	1.43	1 253	876
26 Wirun	2.55	4 121	1 614
27 Tursino	1.74	1 760	1 012
Jumlah	37.59	59 225	1 575

Sumber : BPS Kabupaten Purworejo

Tabel 3.2 Jumlah Penduduk dan Rasio Jenis Kelamin menurut Desa  
Pada Akhir Tahun 2014

Desa	Laki-Laki	Perempuan	Jumlah	Rasio Jenis Kelamin
(1)	(2)	(3)	(4)	(5)
01 Purwosari	1 009	1 038	2 047	97.21
02 Karangwuluh	532	502	1 034	105.98
03 Kebondalem	417	435	852	95.86
04 Tuntungpait	333	351	684	94.87
05 Kiyangkongrejo	684	639	1 323	107.04
06 Pringgowijayan	732	766	1 498	95.56
07 Suren	1 745	1 709	3 454	102.11
08 Kepuh	622	618	1 240	100.65
09 Majir	808	812	1 620	99.51
10 Semawungdaleman	1 789	1 971	3 760	90.77
11 Semawungkembaran	947	976	1 923	97.03
12 Kuwurejo	655	581	1 236	112.74
13 Sidarum	528	585	1 113	90.26
14 Bayem	1 107	1 173	2 280	94.37
15 Katerban	2 090	2 083	4 173	100.34
16 Kutoarjo	6 131	6 201	12 332	98.87
17 Bandung	1 141	1 169	2 310	97.60
18 Sokoharjo	444	449	893	98.89
19 Pacor	968	960	1 928	100.83
20 Tunggorono	752	772	1 524	97.41
21 Tepuskulon	653	664	1 317	98.34
22 Tepuswetan	708	753	1 461	94.02
23 Kemadulor	307	347	654	88.47
24 Kaligesing	718	717	1 435	100.14
25 Karangrejo	629	624	1 253	100.80
26 Wirun	2 065	2 056	4 121	100.44
27 Tursino	880	880	1 760	100.00
	29 394	29 831	59 225	98.54

Sumber : BPS Kabupaten Purworejo



Tabel 3.3 Jumlah Penduduk menurut Kelompok Umur dan Jenis Kelamin Tahun 2014

Kelompok Umur	Jenis Kelamin		Jumlah
	Laki-laki	Perempuan	
(1)	(2)	(3)	(4)
0 - 4	2 181	2 061	4 242
5 - 9	2 493	2 311	4 804
10 - 14	2 640	2 419	5 059
15 - 19	2 605	2 370	4 975
20 - 24	1 728	1 672	3 400
25 - 29	1 591	1 655	3 246
30 - 34	1 746	1 870	3 616
35 - 39	1 911	2 005	3 915
40 - 44	2 252	2 357	4 610
45 - 49	2 286	2 421	4 708
50 - 54	2 107	2 243	4 350
55 - 59	1 735	1 773	3 508
60 - 64	1 298	1 311	2 609
65 - 69	870	986	1 856
70 - 74	790	914	1 705
75 +	1 159	1 463	2 622
Jumlah	29 394	29 831	59 225

Sumber : BPS Kabupaten Purworejo

**Grafik 3.1**  
**Piramida Penduduk Kecamatan Kutoarjo**  
**Tahun 2014**

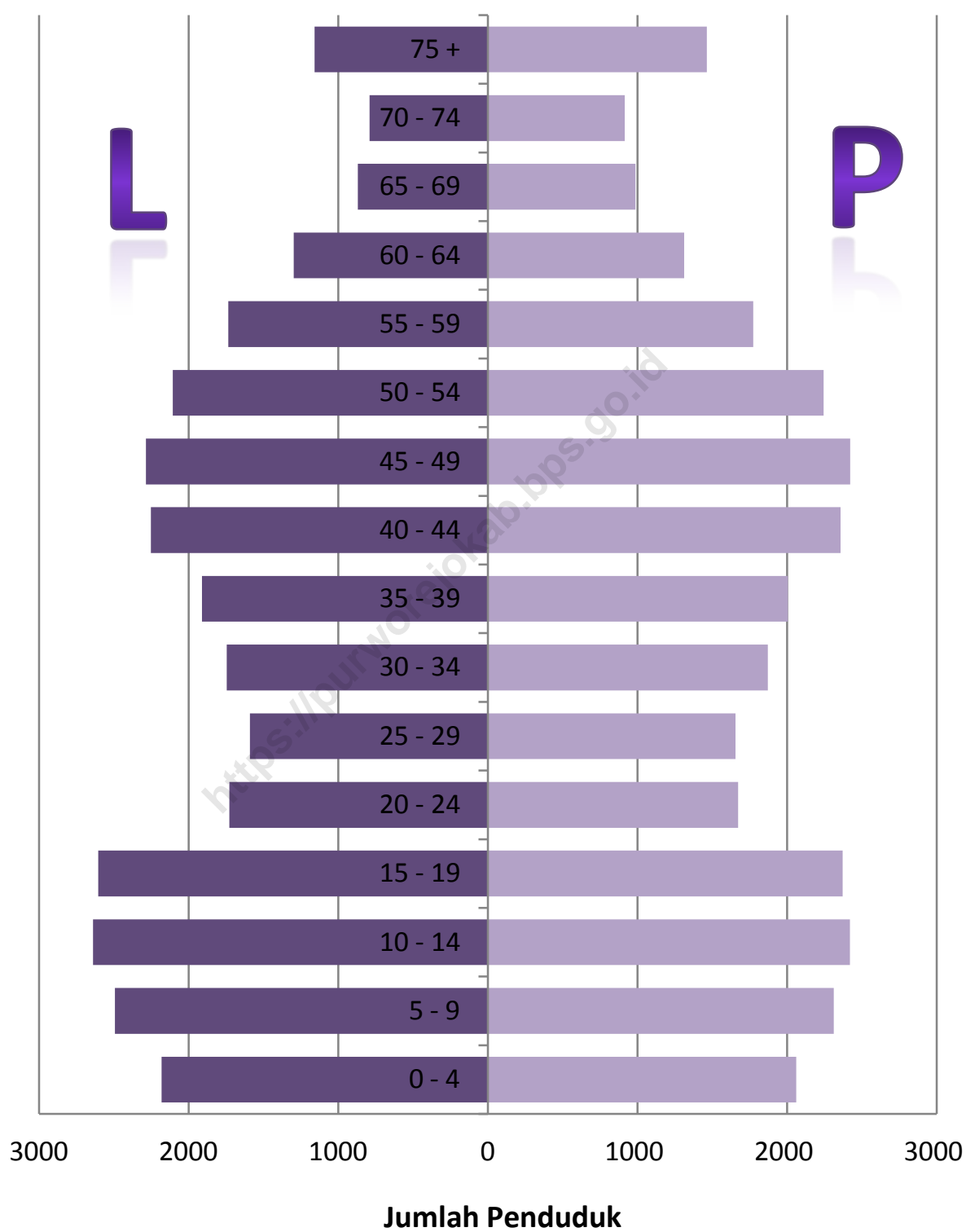

Tabel 3.4 Jumlah Penduduk menurut Kewarganegaraan Pada Akhir Tahun 2014

Desa	WNI	WNA	Jumlah
(1)	(2)	(3)	(4)
01 Purwosari	2 047	0	2 047
02 Karangwuluh	1 034	0	1 034
03 Kebondalem	852	0	852
04 Tuntungpait	684	0	684
05 Kiyangkongrejo	1 323	0	1 323
06 Pringgowijayan	1 498	0	1 498
07 Suren	3 454	0	3 454
08 Kepuh	1 240	0	1 240
09 Majir	1 620	0	1 620
10 Semawungdaleman	3 760	0	3 760
11 Semawungkembaran	1 923	0	1 923
12 Kuwurejo	1 236	0	1 236
13 Sidarum	1 113	0	1 113
14 Bayem	2 280	0	2 280
15 Katerban	4 173	0	4 173
16 Kutoarjo	12 332	0	12 332
17 Bandung	2 310	0	2 310
18 Sokoharjo	893	0	893
19 Pacor	1 928	0	1 928
20 Tunggorono	1 524	0	1 524
21 Tepuskulon	1 317	0	1 317
22 Tepuswetan	1 461	0	1 461
23 Kemadulor	654	0	654
24 Kaligesing	1 435	0	1 435
25 Karangrejo	1 253	0	1 253
26 Wirun	4 121	0	4 121
27 Tursino	1 760	0	1 760
Jumlah	59 225	0	59 225

Sumber : BPS Kabupaten Purworejo

Tabel 3.5 Jumlah Penduduk, Rumah Tangga dan Rata-rata Jiwa Per Rumah Tangga menurut Desa Pada Akhir Tahun 2014

Desa	Jumlah Penduduk	Jumlah Rumah Tangga	Rata-rata Jiwa Per Rumah Tangga
(1)	(2)	(3)	(4)
01 Purwosari	2 047	576	4
02 Karangwuluh	1 034	287	4
03 Kebondalem	852	269	3
04 Tuntungpait	684	199	3
05 Kiyangkongrejo	1 323	376	4
06 Pringgowijayan	1 498	437	3
07 Suren	3 454	989	3
08 Kepuh	1 240	366	3
09 Majir	1 620	472	3
10 Semawungdaleman	3 760	1 131	3
11 Semawungkembaran	1 923	542	4
12 Kuwurejo	1 236	340	4
13 Sidarum	1 113	334	3
14 Bayem	2 280	632	4
15 Katerban	4 173	1 273	3
16 Kutoarjo	12 332	3 419	4
17 Bandung	2 310	700	3
18 Sokoharjo	893	275	3
19 Pacor	1 928	570	3
20 Tunggorono	1 524	448	3
21 Tepuskulon	1 317	388	3
22 Tepuswetan	1 461	412	4
23 Kemadulor	654	182	4
24 Kaligesing	1 435	417	3
25 Karangrejo	1 253	380	3
26 Wirun	4 121	1 144	4
27 Tursino	1 760	527	3
Jumlah	59 225	17 085	3

Sumber : BPS Kabupaten Purworejo

Tabel 3.6 Jumlah Rumah Tangga Pengguna Listrik PLN, Tanpa Listrik dan Penerangan Jalan Utama Desa Tahun 2014

Desa	PLN	Tanpa Listrik	Penerangan Jalan
(1)	(2)	(3)	(4)
01 Purwosari	576	-	Ada
02 Karangwuluh	287	-	Ada
03 Kebondalem	269	-	Ada
04 Tuntungpait	199	-	Ada
05 Kiyangkongrejo	376	-	Ada
06 Pringgowijayan	436	1	Ada
07 Suren	989	-	Ada
08 Kepuh	366	-	Ada
09 Majir	472	-	Ada
10 Semawungdaleman	1 131	-	Ada
11 Semawungkembaran	542	-	Ada
12 Kuwurejo	338	2	Ada
13 Sidarum	334	-	Ada
14 Bayem	632	-	Ada
15 Katerban	1 272	1	Ada
16 Kutoarjo	3 419	-	Ada
17 Bandung	700	-	Ada
18 Sokoharjo	275	-	Ada
19 Pacor	569	1	Ada
20 Tunggorono	447	1	Ada
21 Tepuskulon	388	-	Ada
22 Tepuswetan	411	1	Ada
23 Kemadulor	180	3	Ada
24 Kaligesing	417	-	Ada
25 Karangrejo	380	-	Ada
26 Wirun	1 142	2	Ada
27 Tursino	526	1	Ada
Jumlah	17 073	12	

Sumber : Statistik Kecamatan Kutoarjo

# BAB 4

## SOSIAL BUDAYA

Klinik Keluarga Berencana (KKB) adalah suatu tempat dimana dapat diperoleh pelayanan medis KB dengan cara-cara kontrasepsi. Tempat ini dapat berupa Rumah Sakit, Puskesmas, Badan Kesejahteraan Ibu dan Anak (BKIA), Team Media Keliling (TMK) dan tempat-tempat lainnya yang ditentukan.

Metode Kontrasepsi adalah cara/alat kontrasepsi yang dipakai untuk mencegah kehamilan.

Tabel 4.1 Banyaknya Sarana Pendidikan menurut Desa / Kel. di Kecamatan Kutoarjo Pada Akhir Tahun 2014

Desa	TK	SD		SLTP	
		Negeri	Swasta	Negeri	Swasta
(1)	(2)	(3)	(4)	(5)	(6)
01 Purwosari	1	1	-	-	-
02 Karangwuluh	-	1	-	-	-
03 Kebondalem	1	1	-	-	-
04 Tuntungpait	1	-	-	-	-
05 Kiyangkongrejo		1	-	-	-
06 Pringgowijayan	1	1	-	-	-
07 Suren	1	2	-	-	-
08 Kepuh	1	1	-	-	-
09 Majir	1	1	-	-	-
10 Semawungdaleman	3	2	-	-	-
11 Semawungkembaran	1	1	-	-	-
12 Kuwurejo	1	1	-	-	-
13 Sidarum	1	1	-	-	-
14 Bayem	2	2	-	-	-
15 Katerban	3	2	-	-	2
16 Kutoarjo	10	7	4	5	3
17 Bandung	1	1	-	-	-
18 Sokoharjo	1	1	-	-	-
19 Pacor	1	2	-	-	-
20 Tunggorono	1	1	-	-	-
21 Tepuskulon	2	1	-	-	-
22 Tepuswetan	-	1	-	-	-
23 Kemadulor	1	1	-	-	-
24 Kaligesing	1	1	-	-	-
25 Karangrejo	1	1	-	-	-
26 Wirun	2	3	-	-	-
27 Tursino	1	1	-	-	-
Jumlah	40	39	4	5	5

Sumber : UPT P dan K Kecamatan Kutoarjo

Tabel 4.1 Lanjutan

Desa	SMU		SMK		Perguruan Tinggi/ Akademi
	Negeri	Swasta	Negeri	Swasta	
(1)	(2)	(3)	(4)	(5)	(6)
01 Purwosari	-	-	-	-	-
02 Karangwuluh	-	-	-	-	-
03 Kebondalem	-	-	-	-	-
04 Tuntungpait	-	-	-	1	-
05 Kiyangkongrejo	-	-	-	-	-
06 Pringgowijayan	-	-	-	-	-
07 Suren	-	-	-	-	-
08 Kepuh	-	-	-	-	-
09 Majir	-	-	-	-	-
10 Semawungdaleman	-	1	1	2	-
11 Semawungkembaran	-	-	-	-	-
12 Kuwurejo	-	-	-	-	-
13 Sidarum	-	-	-	-	-
14 Bayem	-	1	-	1	-
15 Katerban	-	-	-	1	-
16 Kutoarjo	-	2	-	2	1
17 Bandung	1	-	-	1	-
18 Sokoharjo	-	-	-	-	-
19 Pacor	-	-	-	-	-
20 Tunggorono	-	-	-	-	-
21 Tepuskulon	-	-	-	-	-
22 Tepuswetan	-	-	-	-	-
23 Kemadulor	-	-	-	-	-
24 Kaligesing	-	-	-	-	-
25 Karangrejo	-	-	-	-	-
26 Wirun	-	-	-	-	-
27 Tursino	-	-	-	-	-
Jumlah	1	4	1	8	1

Sumber : Statistik Kecamatan Kutoarjo



Tabel 4.2 Banyaknya Sekolah Agama Islam dan Pondok Pesantren menurut Desa/Kel. Di Kecamatan Kutoarjo Pada Akhir Tahun 2014

Desa	Ibtidaiyah	Tsanawiyah	Aliyah	Ponpes
(1)	(2)	(3)	(4)	(5)
01 Purwosari	-	-	-	-
02 Karangwuluh	-	-	-	-
03 Kebondalem	-	-	-	-
04 Tuntungpait	-	-	-	-
05 Kiyangkongrejo	-	-	-	2
06 Pringgowijayan	-	-	-	-
07 Suren	1	-	-	1
08 Kepuh	-	-	-	-
09 Majir	-	-	-	-
10 Semawungdaleman	-	-	-	1
11 Semawungkembaran	-	-	-	1
12 Kuwurejo	-	-	-	-
13 Sidarum	-	-	-	-
14 Bayem	-	-	-	-
15 Katerban	-	-	-	-
16 Kutoarjo	-	1	-	2
17 Bandung	-	-	-	-
18 Sokoharjo	-	-	-	-
19 Pacor	-	-	-	-
20 Tunggorono	-	-	-	-
21 Tepuskulon	-	-	-	-
22 Tepuswetan	-	-	-	-
23 Kemadulor	-	-	-	-
24 Kaligesing	-	-	-	-
25 Karangrejo	1	-	-	2
26 Wirun	-	-	-	1
27 Tursino	-	-	-	-
Jumlah	2	1	0	10

Sumber : Statistik Kecamatan Kutoarjo

Tabel 4.3 Jumlah Sarana Kesehatan menurut Desa/Kel. Di Kecamatan Kutoarjo Pada Akhir Tahun 2014

Desa	Rumah Sakit Umum	Pondok Bersalin	Balai Pengobatan/ Poliklinik	Puskesmas	Puskesmas Pembantu
(1)	(2)	(3)	(4)	(5)	(6)
01 Purwosari	-	-	-	-	-
02 Karangwuluh	-	-	-	-	1
03 Kebondalem	-	-	-	-	-
04 Tuntungpait	-	-	1	-	-
05 Kiyangkongrejo	-	-	-	-	-
06 Pringgowijayan	-	-	-	-	-
07 Suren	-	1	-	-	1
08 Kepuh	-	-	-	-	-
09 Majir	-	-	-	-	-
10 Semawungdaleman	-	1	-	1	-
11 Semawungkembaran	-	1	-	-	-
12 Kuwurejo	-	-	-	-	-
13 Sidarum	-	-	-	-	-
14 Bayem	-	-	-	-	-
15 Katerban	-	-	-	-	-
16 Kutoarjo	1	-	3	1	-
17 Bandung	-	-	-	-	-
18 Sokoharjo	-	-	-	-	-
19 Pacor	-	-	-	-	1
20 Tunggorono	-	-	-	-	-
21 Tepuskulon	-	-	-	-	-
22 Tepuswetan	-	-	-	-	-
23 Kemadulor	-	-	-	-	-
24 Kaligesing	-	-	-	-	-
25 Karangrejo	-	-	-	-	-
26 Wirun	-	1	-	1	-
27 Tursino	-	-	-	-	-
Jumlah	1	4	4	3	3

Sumber : Statistik Kecamatan Kutoarjo

Tabel 4.3 Lanjutan

Desa	Tempat Praktek Dokter	Tempat Praktek Bidan	Posyandu	Poskes des	Apotik	Toko Khusus Obat
(1)	(7)	(8)	(9)	(10)	(11)	(12)
01 Purwosari	-	-	4	-	-	-
02 Karangwuluh	-	-	2	-	-	-
03 Kebondalem	-	1	1	1	-	-
04 Tuntungpait	-	-	2	-	-	-
05 Kiyangkongrejo	-	-	4	1	-	-
06 Pringgowijayan	-	-	3	-	-	-
07 Suren	-	1	6	1	-	-
08 Kepuh	-	-	4	-	-	-
09 Majir	-	1	4	1	-	-
10 Semawungdaleman	2	2	8	-	1	1
11 Semawungkembaran	-	1	5	-	-	-
12 Kuwurejo	-	-	4	-	-	-
13 Sidarum	-	-	1	-	-	-
14 Bayem	1	-	4	-	-	-
15 Katerban	-	-	8	1	-	-
16 Kutoarjo	8	2	23	-	2	1
17 Bandung	1	-	6	1	-	-
18 Sokoharjo	-	1	2	1	-	-
19 Pacor	2	1	6	-	-	-
20 Tunggorono	2	-	4	1	-	-
21 Tepuskulon	-	1	1	1	-	-
22 Tepuswetan	-	-	2	-	-	-
23 Kemadulor	-	-	1	-	-	-
24 Kaligesing	-	-	5	1	-	-
25 Karangrejo	-	-	5	-	-	-
26 Wirun	-	-	9	-	1	-
27 Tursino	-	1	4	-	-	-
Jumlah	16	12	128	10	4	2

Sumber : Statistik Kecamatan Kutoarjo

Tabel 4.4 Jumlah Tenaga Kesehatan menurut Desa/Kelurahan Di Kecamatan Kutoarjo Pada Akhir Tahun 2014

Desa	Dokter Pria	Dokter Wanita	Dokter Gigi	Bidan	Tenaga Kesehatan Lain	Dukun Bayi
(1)	(2)	(3)	(4)	(5)	(6)	(7)
01 Purwosari	-	-	-	1	1	-
02 Karangwuluh	-	-	-	1	-	-
03 Kebondalem	-	-	-	1	-	-
04 Tuntungpait	-	-	-	-	-	-
05 Kiyangkongrejo	-	-	-	-	-	-
06 Pringgowijayan	-	-	-	-	3	2
07 Suren	-	-	-	1	1	2
08 Kepuh	-	-	-	-	-	-
09 Majir	-	-	-	3	2	-
10 Semawungdaleman	2	1	-	2	2	-
11 Semawungkembaran	-	-	-	1	-	-
12 Kuwurejo	-	-	-	-	-	-
13 Sidarum	-	-	-	-	-	1
14 Bayem	1	-	-	-	-	-
15 Katerban	-	-	-	-	1	-
16 Kutoarjo	3	2	2	4	11	-
17 Bandung	2	-	-	-	-	-
18 Sokoharjo	-	-	-	1	1	-
19 Pacor	1	-	1	2	3	-
20 Tunggorono	1	1	-	-	-	-
21 Tepuskulon	-	-	-	1	-	-
22 Tepuswetan	-	-	-	1	1	-
23 Kemadulor	-	-	-	-	-	-
24 Kaligesing	-	-	-	-	-	-
25 Karangrejo	-	-	-	-	-	1
26 Wirun	-	-	-	-	-	1
27 Tursino	-	-	-	1	-	-
Jumlah	10	4	3	20	26	7

Sumber : Puskesmas Kecamatan Kutoarjo

Tabel 4.5 Jumlah Penderita Cacat menurut Desa/Kelurahan Di Kecamatan Kutoarjo Pada Akhir Tahun 2014

Desa	Tuna Netra	Tuna Rungu dan atau Wicara	Tuna Daksa	Tuna Laras	Tuna Ganda
(1)	(2)	(3)	(4)	(5)	(6)
01 Purwosari	-	3	8	2	-
02 Karangwuluh	2	3	2	5	-
03 Kebondalem	1	-	-	2	-
04 Tuntungpait	-	1	1	1	1
05 Kiyangkongrejo	1	8	3	-	-
06 Pringgowijayan	2	2	-	4	-
07 Suren	6	6	5	4	-
08 Kepuh	1	9	2	2	-
09 Majir	1	3	1	8	-
10 Semawungdaleman	3	5	1	3	-
11 Semawungkembaran	2	2	3	-	-
12 Kuwurejo	3	4	1	3	-
13 Sidarum	-	2	1	1	-
14 Bayem	4	12	-	-	-
15 Katerban	-	4	-	2	-
16 Kutoarjo	1	7	5	6	8
17 Bandung	1	-	-	-	-
18 Sokoharjo	-	1	5	1	1
19 Pacor	1	6	3	3	-
20 Tunggorono	-	4	-	7	-
21 Tepuskulon	-	1	-	3	-
22 Tepuswetan	2	5	1	-	3
23 Kemadulor	-	-	2	-	-
24 Kaligesing	1	7	3	1	-
25 Karangrejo	1	2	1	1	-
26 Wirun	3	4	5	15	1
27 Tursino	3	3	7	5	1
Jumlah	39	104	60	79	15

Sumber : Statistik Kecamatan Kutoarjo

**Grafik 4.1**  
**Penderita Cacat di Kecamatan Kutoarjo**  
**Tahun 2014**

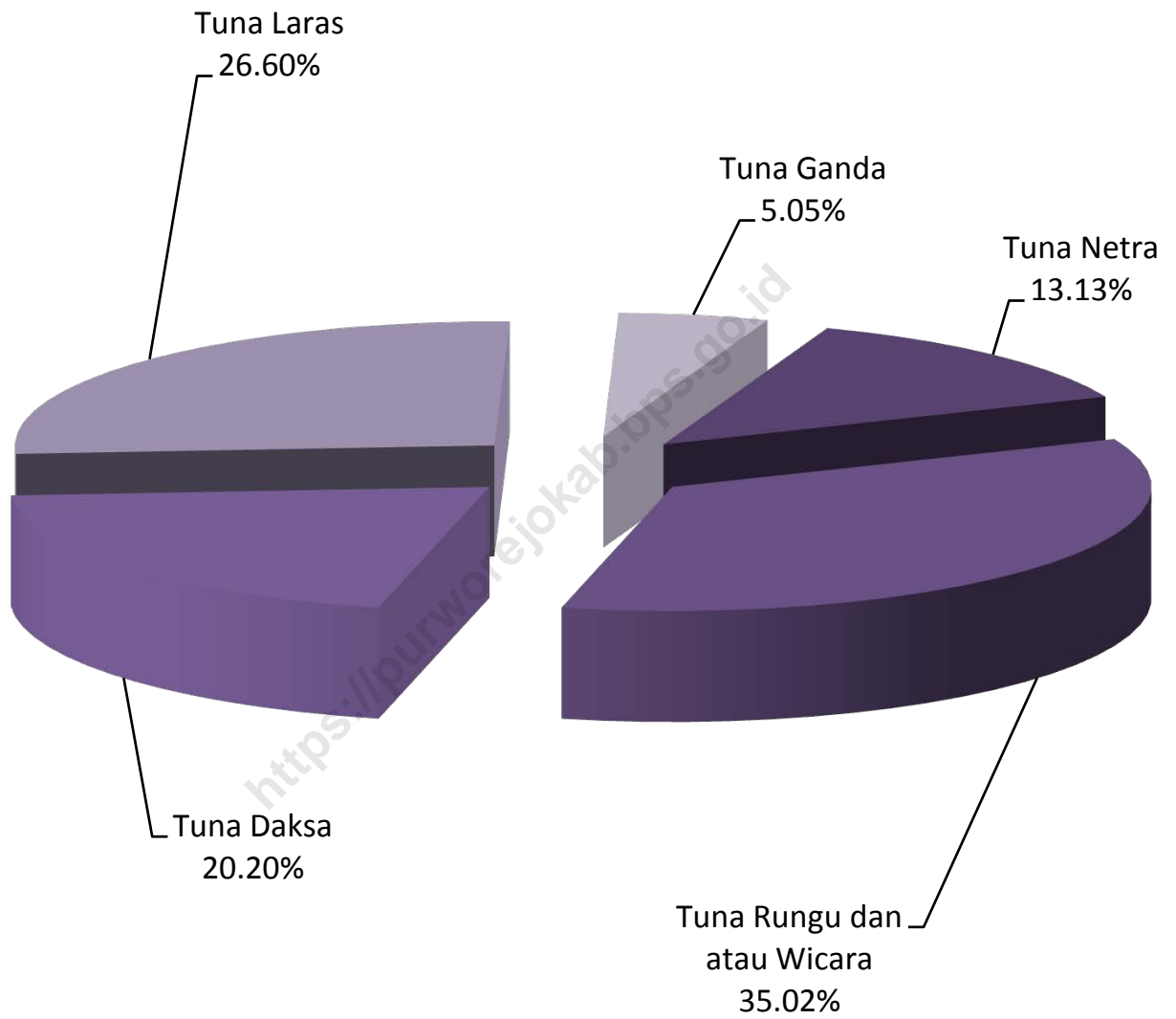

Tabel 4.6 Jumlah Pasangan Usia Subur dan Kepesertaan KB menurut Desa/Kel. Di Kecamatan Kutoarjo Selama Tahun 2014

Desa	Jumlah PUS	Peserta KB Aktif		Bukan Peserta KB			
		Pemerintah	Swasta	Hamil	Ingin Anak Segera	Ingin Anak Tunda	Tidak Ingin Anak
(1)	(2)	(3)	(4)	(5)	(6)	(7)	(8)
01 Purwosari	318	136	121	18	15	13	15
02 Karangwuluh	180	102	38	8	17	4	11
03 Kebondalem	116	52	38	2	10	10	4
04 Tuntungpait	111	56	27	4	7	6	11
05 Kiyangkongrejo	175	69	69	5	12	10	10
06 Pringgowijayan	225	121	55	4	28	7	10
07 Suren	498	185	207	16	39	19	32
08 Kepuh	215	62	99	11	15	10	18
09 Majir	257	87	118	7	20	10	15
10 Semawungdaleman	485	175	204	12	26	28	40
11 Semawungkembaran	278	108	103	5	19	17	26
12 Kuwurejo	194	53	103	3	16	5	14
13 Sidarum	179	75	74	6	12	4	8
14 Bayem	268	56	167	7	16	13	9
15 Katerban	529	216	232	18	13	12	38
16 Kutoarjo	1 570	670	662	57	61	64	56
17 Bandung	310	116	148	4	28	7	7
18 Sokoharjo	121	42	63	4	7	3	2
19 Pacor	315	158	86	7	27	12	25
20 Tunggorono	241	136	52	6	11	15	21
21 Tepuskulon	262	93	126	5	13	12	13
22 Tepuswetan	199	74	107	7	7	4	
23 Kemadulor	106	59	31	4	3	6	3
24 Kaligesing	201	114	50	3	19	8	7
25 Karangrejo	192	104	52	8	9	10	9
26 Wirun	577	240	248	15	21	15	38
27 Tursino	304	184	65	4	16	19	16
Jumlah	8 426	3 543	3 345	250	487	343	458

Sumber : Statistik Kecamatan Kutoarjo

Tabel 4.7 Jumlah Peserta KB menurut Alat KB Yang Digunakan menurut Desa/Kel. Di Kecamatan Kutoarjo Selama Tahun 2014

Desa	IUD	MOW	MOP	Kon dom	Im plan	Suntik	Pil	Jumlah
(1)	(2)	(3)	(4)	(5)	(6)	(7)	(8)	(9)
01 Purwosari	43	2	1	3	25	156	27	257
02 Karangwuluh	15	6	-	3	15	83	18	140
03 Kebondalem	9	2	-	6	6	58	9	90
04 Tuntungpait	11	3	-	2	14	37	16	83
05 Kiyangkongrejo	17	10	-	11	25	53	22	138
06 Pringgowijayan	42	2	-		35	66	31	176
07 Suren	74	13	-	52	21	180	52	392
08 Kepuh	29	1	-	4	13	61	53	161
09 Majir	21	6	1	5	34	107	31	205
10 Semawungdaleman	103	10	-	2	31	208	25	379
11 Semawungkembaran	26	12	-	22	16	130	5	211
12 Kuwurejo	25	1	-	5	5	100	20	156
13 Sidarum	16	7	-	-	6	80	40	149
14 Bayem	21	7	1	6	29	139	20	223
15 Katerban	42	20	1	11	52	266	56	448
16 Kutoarjo	366	115	18	185	65	390	193	1 332
17 Bandung	32	17	-	52	18	126	19	264
18 Sokoharjo	9	3	-	7	21	46	19	105
19 Pacor	25	7	-	2	26	151	33	244
20 Tunggorono	13	4	-	4	11	121	35	188
21 Tepuskulon	14	12	2	3	33	138	17	219
22 Tepuswetan	13	9	1	2	26	114	16	181
23 Kemadulor	13	7	1	4	26	28	11	90
24 Kaligesing	15	6	-	2	34	83	24	164
25 Karangrejo	1	4	-	1	55	71	24	156
26 Wirun	20	3	-	12	93	292	68	488
27 Tursino	13	5	2	15	56	100	58	249
Jumlah	1 028	294	28	421	791	3 384	942	6 888

Sumber : Statistik Kecamatan Kutoarjo



**Tabel 4.2**  
**Jumlah Peserta KB Menurut Alat Kontrasepsi**  
**yang Digunakan Tahun 2014**

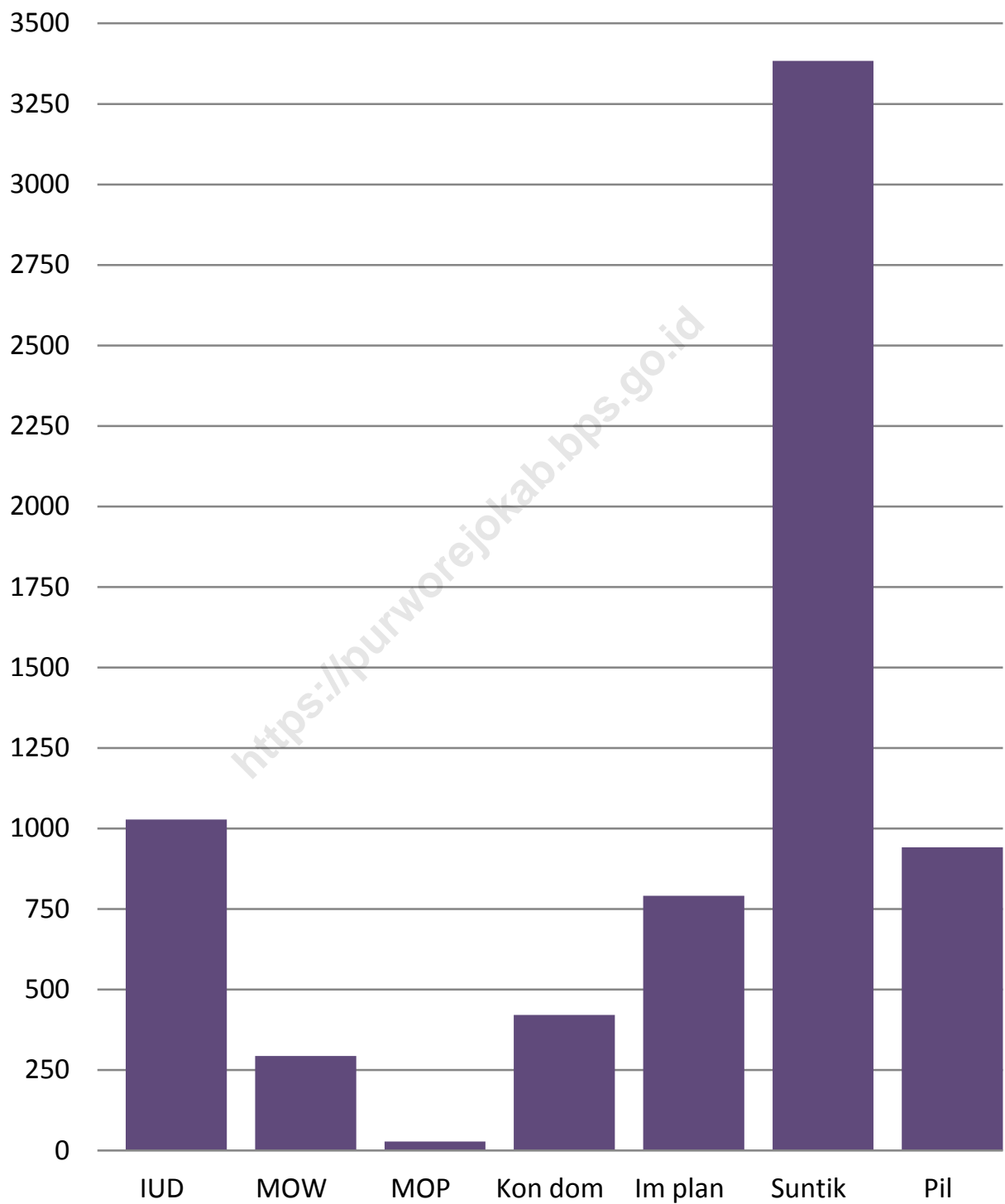

Tabel 4.8 Jumlah Pemeluk Agama menurut Desa/Kel. Di Kecamatan Kutoarjo Selama Tahun 2014

Desa	Islam	Kristen	Katolik	Hindu	Budha	Lainnya	Jumlah
(1)	(2)	(3)	(4)	(5)	(6)	(6)	(7)
01 Purwosari	2 026	21	-	-	-	-	2 047
02 Karangwuluh	1 031	2	1	-	-	-	1 034
03 Kebondalem	852	-	-	-	-	-	852
04 Tuntungpait	682	-	2	-	-	-	684
05 Kiyangkongrejo	1 323	-	-	-	-	-	1 323
06 Pringgowijayan	1 492	6	-	-	-	-	1 498
07 Suren	3 443	10	1	-	-	-	3 454
08 Kepuh	1 240	-	-	-	-	-	1 240
09 Majir	1 599	14	7	-	-	-	1 620
10 Semawungdaleman	3 441	166	149	3	1	-	3 760
11 Semawungkembaran	1 881	33	9	-	-	-	1 923
12 Kuwurejo	1 231	-	5	-	-	-	1 236
13 Sidarum	1 100	7	6	-	-	-	1 113
14 Bayem	2 244	29	6	-	-	1	2 280
15 Katerban	3 968	109	94	-	-	2	4 173
16 Kutoarjo	10 400	999	851	1	66	15	12 332
17 Bandung	2 081	91	138	-	-	-	2 310
18 Sokoharjo	863	25	5	-	-	-	893
19 Pacor	1 911	11	6	-	-	-	1 928
20 Tunggorono	1 524	-	-	-	-	-	1 524
21 Tepuskulon	1 313	4	-	-	-	-	1 317
22 Tepuswetan	1 456	2	3	-	-	-	1 461
23 Kemadulor	654	-	-	-	-	-	654
24 Kaligesing	1 429	5	1	-	-	-	1 435
25 Karangrejo	1 253	-	-	-	-	-	1 253
26 Wirun	4 100	13	8	-	-	-	4 121
27 Tursino	1 760	-	-	-	-	-	1 760
Jumlah	56 297	1 547	1 292	4	67	18	59 225

Sumber : Statistik Kecamatan Kutoarjo

Tabel 4.9 Jumlah Tempat Ibadah menurut Desa Pada Akhir Tahun 2014

Desa	Masjid	Mushola/ Langgar	Gereja Protestan	Gereja Katolik	Pura	Vihara	Klenteng
(1)	(2)	(3)	(4)	(5)	(6)	(7)	(8)
01 Purwosari	2	8	1	-	-	-	-
02 Karangwuluh	2	6	-	-	-	-	-
03 Kebondalem	2	4	-	-	-	-	-
04 Tuntungpait	2	3	-	-	-	-	-
05 Kiyangkongrejo	3	4	-	-	-	-	-
06 Pringgowijayan	2	7	-	-	-	-	-
07 Suren	3	15	-	-	-	-	-
08 Kepuh	2	7	-	-	-	-	-
09 Majir	1	9	-	-	-	-	-
10 Semawungdaleman	3	6	1	-	-	-	-
11 Semawungkembaran	1	7	-	-	-	-	-
12 Kuwurejo	1	4	-	-	-	-	-
13 Sidarum	1	4	-	-	-	-	-
14 Bayem	2	9	-	-	-	-	-
15 Katerban	2	6	-	-	-	-	-
16 Kutoarjo	9	12	5	-	-	-	1
17 Bandung	4	3	1	-	-	-	-
18 Sokoharjo	2	2	-	-	-	-	-
19 Pacor	1	4	-	-	-	-	-
20 Tunggorono	1	5	-	-	-	-	-
21 Tepuskulon	2	2	-	-	-	-	-
22 Tepuswetan	2	5	-	-	-	-	-
23 Kemadulor	1	2	-	-	-	-	-
24 Kaligesing	3	3	-	-	-	-	-
25 Karangrejo	1	8	-	-	-	-	-
26 Wirun	6	9	-	-	-	-	-
27 Tursino	2	9	-	-	-	-	-
Jumlah	63	163	8	-	-	-	1

Sumber : Statistik Kecamatan Kutoarjo

Tabel 4.10 Jumlah Nikah, Talak, Rujuk, dan Cerai menurut Desa Tahun 2014

Desa	Nikah	Talak	Cerai	Rujuk
(1)	(2)	(3)	(4)	(5)
01 Purwosari	23	-	-	-
02 Karangwuluh	16	-	2	-
03 Kebondalem	7	1	-	-
04 Tuntungpait	12	-	-	-
05 Kiyangkongrejo	17	-	-	-
06 Pringgowijayan	11	-	-	-
07 Suren	39	2	-	-
08 Kepuh	13	-	-	-
09 Majir	11	-	-	-
10 Semawungdaleman	35	1	-	-
11 Semawungkembaran	22	-	-	-
12 Kuwurejo	11	-	-	-
13 Sidarum	11	1	-	-
14 Bayem	18	-	-	-
15 Katerban	50	1	-	-
16 Kutoarjo	95	-	-	-
17 Bandung	29	-	-	-
18 Sokoharjo	6	-	-	-
19 Pacor	18	-	-	-
20 Tunggorono	14	-	-	-
21 Tepuskulon	9	-	-	-
22 Tepuswetan	16	-	-	-
23 Kemadulor	3	-	-	-
24 Kaligesing	13	-	-	-
25 Karangrejo	13	-	-	-
26 Wirun	42	-	-	-
27 Tursino	22	2	-	-
Jumlah	576	8	2	-

Sumber : KUA Kecamatan Kutoarjo

Tabel 4.11 Jumlah Cabang Olahraga menurut Desa Pada Akhir Tahun 2014

Desa	Sepakbola	Bola Voli	Bulu Tangkis	Bola Basket	Tenis Lapangan	Tenis Meja	Bela Diri
(1)	(2)	(3)	(4)	(5)	(6)	(7)	(8)
01 Purwosari	1	1	1	0	0	1	0
02 Karangwuluh	0	1	1	0	0	0	0
03 Kebondalem	0	1	1	0	0	1	0
04 Tuntungpait	0	1	0	0	0	1	0
05 Kiyangkongrejo	1	1	1	0	0	1	0
06 Pringgowijayan	1	1	1	0	0	1	0
07 Suren	1	1	1	0	0	1	0
08 Kepuh	1	1	1	0	0	1	0
09 Majir	0	0	0	0	0	1	0
10 Semawungdaleman	1	4	0	1	1	1	1
11 Semawungkembaran	1	4	1	0	0	1	0
12 Kuwurejo	0	0	0	0	0	0	0
13 Sidarum	1	1	1	0	0	1	0
14 Bayem	1	1	1	1	1	1	1
15 Katerban	1	2	1	0	0	1	0
16 Kutoarjo	1	1	12	1	1	1	1
17 Bandung	1	1	1	1	1	1	0
18 Sokoharjo	0	1	0	0	0	0	0
19 Pacor	1	1	1	0	0	1	0
20 Tunggorono	1	0	1	0	0	0	0
21 Tepuskulon	0	1	1	0	0	1	0
22 Tepuswetan	1	1	0	0	0	1	0
23 Kemadulor	1	0	0	0	0	1	0
24 Kaligesing	1	1	2	0	0	1	0
25 Karangrejo	1	1	0	0	0	1	0
26 Wirun	1	1	1	0	0	1	0
27 Tursino	1	2	0	0	0	1	0
Jumlah	20	31	30	4	4	23	3

Sumber : Statistik Kecamatan Kutoarjo

Tabel 4.12 Jumlah Fasilitas Untuk Bermain/Lapangan Olahraga menurut Desa Pada Akhir Tahun 2014

Desa	Lap. Sepak Bola	Lap. Bulu Tangkis	Bola Volley	Lap. Bola Basket	Lap. Tenis	Tenis Meja	Bela Diri	Renang
(1)	(2)	(3)	(4)	(5)	(6)	(7)	(8)	(8)
01 Purwosari	1	2	4	0	0	1	0	0
02 Karangwuluh	0	0	1	0	0	1	0	0
03 Kebondalem	0	0	1	0	0	0	0	0
04 Tuntungpait	0	1	0	0	0	1	0	0
05 Kiyangkongrejo	0	1	0	0	0	1	0	0
06 Pringgowijayan	0	0	0	0	0	1	0	0
07 Suren	1	2	0	0	0	1	0	0
08 Kepuh	1	0	1	0	0	0	0	0
09 Majir	1	1	1	0	0	1	0	0
10 Semawungdaleman	1	7	4	1	1	1	0	0
11 Semawungkembaran	1	3	1	0	0	1	0	0
12 Kuwurejo	0	0	0	0	0	1	0	0
13 Sidarum	1	1	1	0	0	1	0	0
14 Bayem	1	3	2	1	1	1	0	0
15 Katerban	1	0	1	0	0	1	0	0
16 Kutoarjo	1	7	1	1	1	1	1	1
17 Bandung	1	1	1	1	1	1	0	0
18 Sokoharjo	0	0	1	0	0	1	0	0
19 Pacor	0	1	0	0	0	1	0	0
20 Tunggorono	1	1	0	0	0	0	0	0
21 Tepuskulon	0	1	1	0	0	0	0	0
22 Tepuswetan	0	1	1	0	0	0	0	0
23 Kemadulor	0	1	1	0	0	0	0	0
24 Kaligesing	0	1	2	0	0	1	0	0
25 Karangrejo	0	0	1	0	0	1	0	0
26 Wirun	0	1	2	0	0	1	0	0
27 Tursino	1	0	3	0	0	1	0	0
Jumlah	13	36	31	4	4	21	1	1

Sumber : Statistik Kecamatan Kutoarjo

# BAB 5

## PERTANIAN

Tanah Sawah Berpengairan Teknis adalah sawah yang memperoleh pengairan, dimana saluran pemberi terpisah dari saluran pembuang, agar penyediaan dan pembagian irigasi dapat sepenuhnya diatur dan diukur dengan mudah. Jaringan macam ini biasanya terdiri saluran induk, sekunder dan tertier. Saluran induk dan sekunder serta bangunannya, dibangun dan dikuasai oleh pemerintah.

Tanah Sawah Berpengairan Setengah Teknis adalah sawah yang memperoleh pengairan seperti halnya berpengairan teknis akan tetapi Pemerintah hanya menguasai bangunan penyalur induk untuk dapat mengatur dan mengukur pemasukan air sedangkan pada jaringan selanjutnya tidak diukur dan dikuasai pemerintah.

Tanah Sawah Berpengairan Sederhana adalah sawah yang memperoleh pengairan, dimana cara pembagian serta pembangunan airnya belum diatur, walaupun pemerintah sudah ikut membangun sebagian dari jaringan tersebut (misalnya biaya membuat dam/bendungan).

Tanah Sawah Tadah Hujan adalah sawah yang pengairannya tergantung dari air hujan.

Tanah Sawah Pasang Surut adalah sawah yang pengairannya tergantung pada air sungai yang dipengaruhi pasang surutnya air laut.

Tanah Sawah Lainnya adalah sawah termasuk didalamnya antara lain lebak, polder, sawah rembesan yang dapat ditanami padi atau tanaman lainnya.

Hutan Negara adalah tanah hutan yang berada dibawah pengawasan Dinas Kehutanan / Perhutani yang berada di wilayah kecamatan.

Perkebunan Negara / Swasta adalah tanah yang ditanami tanaman perkebunan/industri misalnya karet, kopi, kelapa, teh dan lain sebagainya.

Padi Sawah adalah padi yang ditanam di lahan sawah.

Padi Ladang adalah padi yang ditanam di tegal/kebun/ladang atau huma.

<https://purworejokab.bps.go.id>



Tabel 5.1 Luas Tanam dan Produksi Tanaman Padi & Palawija Per Desa Tahun 2013

Desa	Padi		Jagung	
	Luas (Ha)	Produksi (Ton)	Luas (Ha)	Produksi (Ton)
(1)	(2)	(3)	(4)	(5)
01 Purwosari	114.00	1 482.00	-	-
02 Karangwuluh	72.00	907.20	1.50	6.30
03 Kebondalem	73.00	438.00	0.20	0.80
04 Tuntungpait	34.00	408.00	-	-
05 Kiyangkongrejo	67.00	804.00	-	-
06 Pringgowijayan	98.00	1 391.60	-	-
07 Suren	156.00	2 184.00	-	-
08 Kepuh	74.00	1 080.40	-	-
09 Majir	100.00	1 460.00	-	-
10 Semawungdaleman	31.00	372.00	1.00	5.20
11 Semawungkembaran	49.00	656.60	5.00	35.00
12 Kuwurejo	38.00	471.20	0.70	4.60
13 Sidarum	43.00	516.00	-	-
14 Bayem	64.00	896.00	10.00	52.00
15 Katerban	65.00	702.00	1.00	5.30
16 Kutoarjo	20.00	224.00	1.00	5.60
17 Bandung	3.00	29.40	3.00	17.10
18 Sokoharjo	63.00	793.80	-	-
19 Pacor	87.00	939.60	0.30	0.70
20 Tunggorono	71.00	582.20	10.00	49.00
21 Tepuskulon	47.00	582.80	2.00	9.80
22 Tepuswetan	45.00	567.00	1.00	5.10
23 Kemadulor	45.00	495.00	1.00	7.50
24 Kaligesing	118.00	1 298.00	1.00	7.40
25 Karangrejo	131.00	1 676.80	1.00	5.60
26 Wirun	247.00	2 667.60	5.00	38.00
27 Tursino	123.00	1 315.00	2.00	2.40
Jumlah	2 078.00	24 940.20	46.70	257.40

Sumber : BP Kutoarjo (Data 2014 Belum Tersedia)

Tabel 5.1 Lanjutan

Desa	Ketela Pohon		Ubi Jalar	
	Luas (Ha)	Produksi (Ton)	Luas (Ha)	Produksi (Ton)
(1)	(6)	(7)	(8)	(9)
01 Purwosari	-	-	-	-
02 Karangwuluh	-	-	-	-
03 Kebondalem	-	-	-	-
04 Tuntungpait	1.00	6.80	1.00	5.70
05 Kiyangkongrejo	1.00	7.00	1.00	5.70
06 Pringgowijayan	10.00	80.00	-	-
07 Suren	2.00	17.00	-	-
08 Kepuh	1.00	8.90	-	-
09 Majir	1.00	7.00	-	-
10 Semawungdaleman	1.00	8.90	0.50	2.90
11 Semawungkembaran	2.00	13.20	1.00	5.70
12 Kuwurejo	1.00	8.50	0.80	4.60
13 Sidarum	1.00	8.90	-	-
14 Bayem	2.00	17.80	-	-
15 Katerban	1.00	8.80	-	-
16 Kutoarjo	1.00	8.40	-	-
17 Bandung	1.00	9.10	-	-
18 Sokoharjo	-	-	-	-
19 Pacor	-	-	-	-
20 Tunggorono	-	-	-	-
21 Tepuskulon	-	-	-	-
22 Tepuswetan	-	-	-	-
23 Kemadulor	1.00	8.80	-	-
24 Kaligesing	3.00	27.00	0.60	3.40
25 Karangrejo	1.00	9.80	-	-
26 Wirun	1.00	9.00	-	-
27 Tursino	2.00	10.80	-	-
Jumlah	34.00	275.70	4.90	28.00

Sumber : BP Kutoarjo (Data 2014 Belum Tersedia)

Tabel 5.2 Jumlah Ternak menurut Desa Pada Akhir Tahun 2014 (Ekor)

Desa	Sapi	Kerbau	Kambing / Domba	Jumlah
(1)	(2)	(3)	(4)	(5)
01 Purwosari	12	2	165	179
02 Karangwuluh	10	2	402	414
03 Kebondalem	12	4	194	210
04 Tuntungpait	17	-	132	149
05 Kiyangkongrejo	8	2	131	141
06 Pringgowijayan	86	4	142	232
07 Suren	14	3	263	280
08 Kepuh	7	3	146	156
09 Majir	5	4	172	181
10 Semawungdaleman	9	-	142	151
11 Semawungkembaran	5	-	104	109
12 Kuwurejo	2	3	184	189
13 Sidarum	4	-	160	164
14 Bayem	12	4	233	249
15 Katerban	4	-	165	169
16 Kutoarjo	8	-	153	161
17 Bandung	12	-	91	103
18 Sokoharjo	4	-	145	149
19 Pacor	21	-	189	210
20 Tunggorono	17	-	294	311
21 Tepuskulon	22	-	197	219
22 Tepuswetan	25	3	89	117
23 Kemadulor	-	-	114	114
24 Kaligesing	4	-	144	148
25 Karangrejo	12	5	222	239
26 Wirun	25	-	134	159
27 Tursino	5	-	253	258
Jumlah	362	39	4,760	5,161

Sumber : BP Kutoarjo

Tabel 5.3 Jumlah Unggas menurut Desa Pada Akhir Tahun 2014 (Ekor)

Desa	Ayam Buras	Ayam Ras	Itik	Itik Manila	Jumlah
(1)	(2)	(3)	(4)	(5)	(5)
01 Purwosari	1 215	-	304	234	1 753
02 Karangwuluh	5 650	-	286	252	6 188
03 Kebondalem	1 550	700	356	312	2 918
04 Tuntungpait	1 730	400	288	367	2 785
05 Kiyangkongrejo	1 432	1 200	313	258	3 203
06 Pringgowijayan	2 500	-	363	253	3 116
07 Suren	6 203	-	466	354	7 023
08 Kepuh	2 710	-	313	261	3 284
09 Majir	4 762	-	356	298	5 416
10 Semawungdaleman	2 046	1 837	280	190	4 353
11 Semawungkembaran	1 860	200	330	164	2 554
12 Kuwurejo	2 325	-	360	195	2 880
13 Sidarum	1 535	-	291	164	1 990
14 Bayem	2 125	-	276	282	2 683
15 Katerban	1 000	-	314	323	1 637
16 Kutoarjo	6 000	70	350	650	7 070
17 Bandung	2 800	100	225	425	3 550
18 Sokoharjo	3 418	50	400	374	4 242
19 Pacor	3 562	-	450	200	4 212
20 Tunggorono	2 156	-	756	344	3 256
21 Tepuskulon	1 420	-		296	1 716
22 Tepuswetan	3 500	4 600		296	8 396
23 Kemadulor	1 876	2 750	301	207	5 134
24 Kaligesing	2 350	-	500	940	3 790
25 Karangrejo	1 048	-	337	273	1 658
26 Wirun	8 000	550	750	328	9 628
27 Tursino	2 931	-	507	478	3 916
Jumlah	77 704	12 457	9 472	8 718	108 351

Sumber : BP Kutoarjo

Tabel 5.4 Curah Hujan dan Hari Hujan menurut Bulan selama Tahun 2014

Bulan	Hari Hujan	Volume Air (mm <sup>3</sup> )
(1)	(2)	(3)
01. Januari	21	470
02. Februari	13	276
03. Maret	14	206
04. April	17	244
05. Mei	7	72
06. Juni	4	137
07. Juli	9	211
08. Agustus	1	5
09. September	-	-
10. Oktober	7	54
11. November	22	465
12. Desember	24	740
Rata-rata	12.64	261.82

Sumber : Dinas Pengairan Kecamatan Kutoarjo

**Tabel 5.1**  
**Grafik Hari Hujan Kecamatan Kutoarjo 2014**

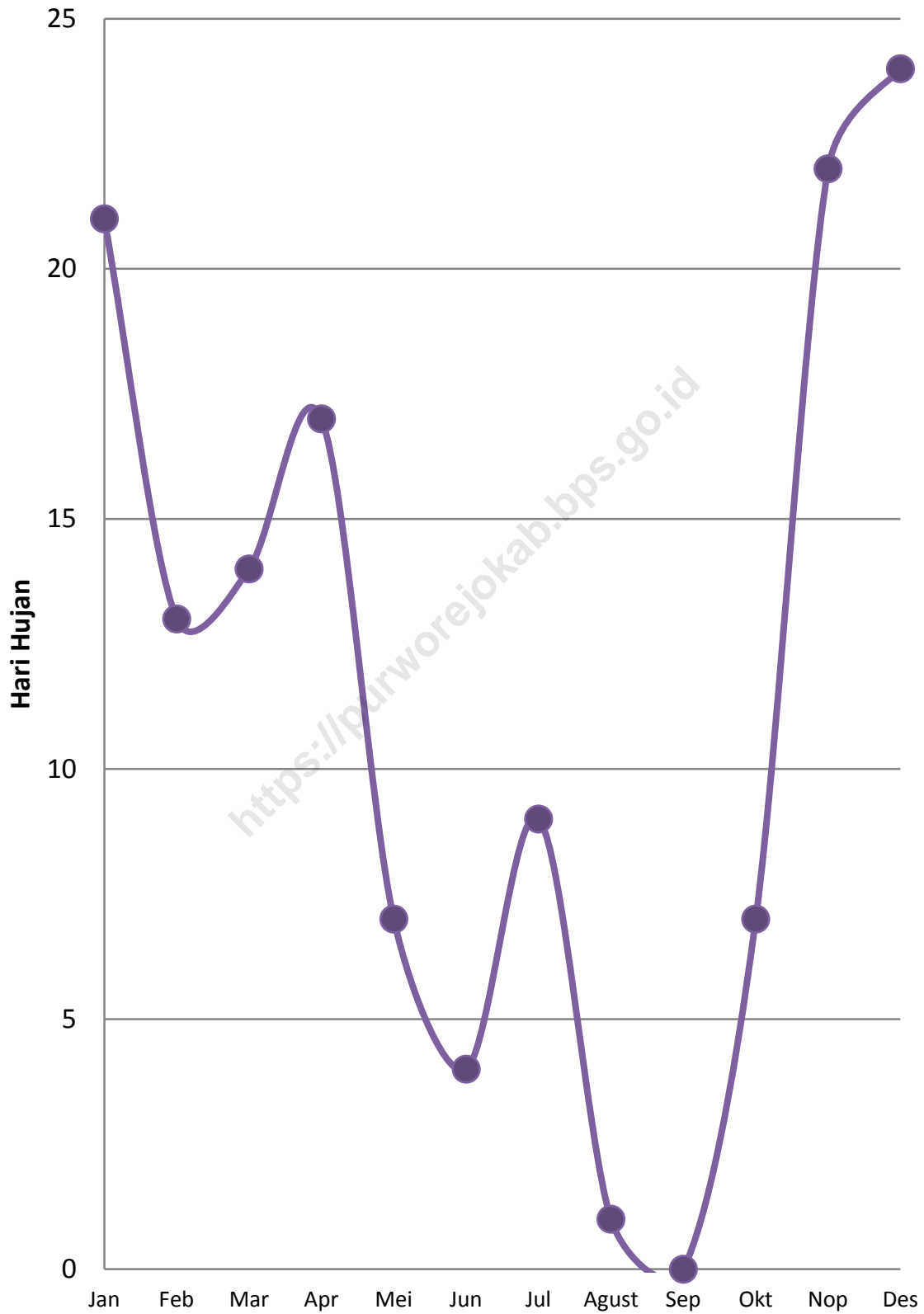

**Tabel 5.2**  
**Grafik Curah Hujan Kecamatan Kutoarjo 2014 (mm)**

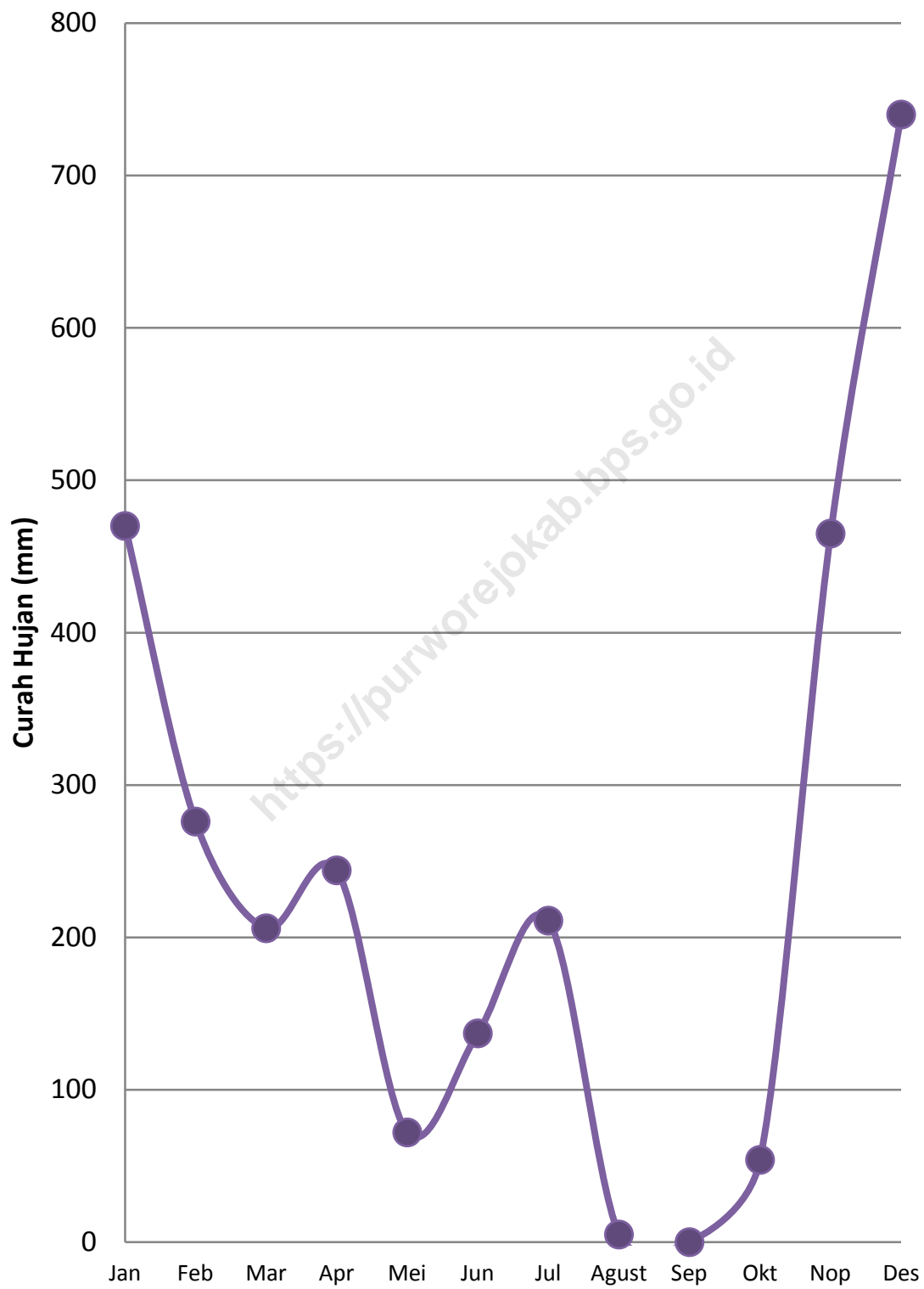

# BAB 6

## PERHUBUNGAN & KOMUNIKASI

Data Pengangkutan dan Komunikasi meliputi :

- a. Panjang Jalan
- b. Angkutan Darat
- c. Angkutan Udara
- d. Angkutan Laut
- e. Angkutan Antar Pulau
- f. Pos dan Telekomunikasi

Kantor Pos adalah suatu unit usaha yang menyelenggarakan pengiriman barang, surat, uang dan sebagainya.



Tabel. 6.1 Banyaknya Alat Komunikasi menurut Desa Pada Akhir Tahun 2014

Desa	Kantor Pos	Wartel	Stasiun Radio	Pesawat Radio	Stasiun Relay Televisi	Pesawat Televisi	Pesawat Telepon
(1)	(2)	(3)	(4)	(5)	(6)	(7)	(8)
01 Purwosari	0	0	0	148	0	246	14
02 Karangwuluh	0	0	0	86	0	68	5
03 Kebondalem	0	0	0	89	0	134	2
04 Tuntungpait	0	0	0	67	0	128	8
05 Kiyangkongrejo	0	0	0	106	0	255	13
06 Pringgowijayan	0	0	0	118	0	128	23
07 Suren	0	0	0	274	0	326	4
08 Kepuh	0	0	0	90	0	134	2
09 Majir	0	0	0	139	0	146	20
10 Semawungdaleman	0	0	1	278	0	730	62
11 Semawungkembaran	0	0	0	156	0	248	4
12 Kuwurejo	0	0	0	111	0	250	3
13 Sidarum	0	0	0	108	0	197	4
14 Bayem	0	0	0	190	0	314	11
15 Katerban	0	0	0	290	0	300	67
16 Kutoarjo	1	2	1	1 076	1	2 409	238
17 Bandung	0	0	0	166	0	433	32
18 Sokoharjo	0	0	0	79	0	89	5
19 Pacor	0	0	0	177	0	156	12
20 Tunggorono	0	0	0	187	0	124	3
21 Tepuskulon	0	0	0	116	0	130	7
22 Tepuswetan	0	0	0	108	0	128	4
23 Kemadulor	0	0	0	66	0	86	8
24 Kaligesing	0	0	0	124	0	154	5
25 Karangrejo	0	0	0	100	0	122	0
26 Wirun	0	0	0	354	0	537	63
27 Tursino	0	0	0	188	0	176	4
Jumlah	1	2	2	4 991	1	8 148	626

Sumber : Statistik Kecamatan Kutoarjo

Tabel 6.2 Jumlah Kendaraan Bermotor menurut Desa Pada Akhir Tahun 2014

Desa	Bus	Truk	Minibus	Sepeda Motor
(1)	(2)	(3)	(4)	(5)
01 Purwosari	0	1	14	156
02 Karangwuluh	0	0	7	82
03 Kebondalem	0	0	8	92
04 Tuntungpait	0	1	5	77
05 Kiyangkongrejo	0	0	8	107
06 Pringgowijayan	0	1	12	149
07 Suren	0	0	19	138
08 Kepuh	0	0	6	100
09 Majir	0	1	6	147
10 Semawungdaleman	0	8	60	280
11 Semawungkembaran	0	1	16	156
12 Kuwurejo	0	0	4	89
13 Sidarum	0	3	6	93
14 Bayem	0	3	32	169
15 Katerban	0	3	24	316
16 Kutoarjo	400	108	123	962
17 Bandung	0	5	36	200
18 Sokoharjo	0	0	4	81
19 Pacor	0	1	6	158
20 Tunggorono	0	0	9	111
21 Tepuskulon	0	0	6	117
22 Tepuswetan	0	0	4	99
23 Kemadulor	0	0	8	55
24 Kaligesing	0	2	6	102
25 Karangrejo	0	3	8	107
26 Wirun	0	18	40	316
27 Tursino	0	2	9	135
Jumlah	400	161	486	4 594

Sumber : Statistik Kecamatan Kutoarjo

Tabel 6.3 Jumlah Kendaraan Tak Bermotor menurut Desa  
Pada Akhir Tahun 2014

Desa	Andong/ Dokar	Becak	Sepeda
(1)	(2)	(3)	(4)
01 Purwosari	0	5	370
02 Karangwuluh	0	3	235
03 Kebondalem	2	0	291
04 Tuntungpait	0	2	139
05 Kiyangkongrejo	0	3	239
06 Pringgowijayan	0	12	120
07 Suren	0	15	869
08 Kepuh	3	6	326
09 Majir	2	7	468
10 Semawungdaleman	0	25	978
11 Semawungkembaran	0	19	480
12 Kuwurejo	0	42	245
13 Sidarum	0	25	281
14 Bayem	0	82	557
15 Katerban	0	42	1 012
16 Kutoarjo	0	163	2 186
17 Bandung	0	62	505
18 Sokoharjo	0	0	222
19 Pacor	2	20	465
20 Tunggorono	0	7	367
21 Tepuskulon	0	4	330
22 Tepuswetan	0	0	360
23 Kemadulor	0	2	150
24 Kaligesing	0	4	312
25 Karangrejo	0	0	289
26 Wirun	0	0	936
27 Tursino	1	0	395
Jumlah	10	551	13 128

Sumber : Statistik Kecamatan Kutoarjo

# **BAB 7**

## **PDRB KECAMATAN**

<https://purworejokab.bps.go.id>

Tabel 7.1 Produk Domestik Regional Bruto (PDRB) Atas Dasar Harga Berlaku Kecamatan Kutoarjo 2012-2013 (Dalam Jutaan Rupiah)

Desa	2012	2013
(1)	(2)	(3)
1. Pertanian	160,677.58	175,521.38
1.1. Tanaman Bahan Makanan	118,312.32	129,261.32
1.2. Tanaman Perkebunan Rakyat	11,144.86	12,000.19
1.3. Peternakan	25,196.60	27,601.41
1.4. Kehutanan	4,390.53	4,883.87
1.5. Perikanan	1,633.28	1,774.59
2. Pertambangan dan Penggalian	8,647.87	9,315.47
3. Industri	94,681.05	106,102.65
4. Listrik dan Air Minum	5,835.23	6,665.54
5. Bangunan	51,546.25	56,805.17
6. Perdagangan	182,400.95	207,357.27
7. Angkutan	137,399.07	153,365.40
8. Keuangan dan Persewaan	93,836.67	105,439.22
9. Jasa-jasa	197,871.71	221,027.24
<b>Produk Domestik Regional Bruto</b>	<b>932,896.37</b>	<b>1,041,599.34</b>
<b>Penduduk Pertengahan Tahun (Jiwa)</b>	<b>58,781</b>	<b>59,031</b>
<b>PDRB Per Kapita (Ribuan Rupiah)</b>	<b>15,870.71</b>	<b>17,650.34</b>

Sumber : BPS Kabupaten Purworejo

Tabel 7.2 Produk Domestik Regional Bruto (PDRB) Atas Dasar Harga Konstan Kecamatan Kutoarjo 2012-2013 (Dalam Jutaan Rupiah)

Desa	2012	2013
(1)	(2)	(3)
1. Pertanian	69,838.20	71,761.20
1.1. Tanaman Bahan Makanan	49,875.63	51,050.73
1.2. Tanaman Perkebunan Rakyat	5,662.66	5,749.79
1.3. Peternakan	11,783.81	12,410.81
1.4. Kehutanan	1,779.83	1,807.80
1.5. Perikanan	736.27	742.07
2. Pertambangan dan Penggalian	3,650.44	3,692.94
3. Industri	40,722.62	43,195.22
4. Listrik dan Air Minum	1,690.70	1,816.04
5. Bangunan	20,945.26	22,254.30
6. Perdagangan	79,343.11	85,074.21
7. Angkutan	53,919.13	57,776.36
8. Keuangan dan Persewaan	38,045.35	40,720.65
9. Jasa-jasa	81,655.53	86,652.44
<b>Produk Domestik Regional Bruto</b>	<b>389,810.33</b>	<b>412,943.36</b>
<b>Penduduk Pertengahan Tahun (Jiwa)</b>	<b>58,781</b>	<b>59,031</b>
<b>PDRB Per Kapita (Ribuan Rupiah)</b>	<b>6,631.57</b>	<b>6,997.50</b>

Sumber : BPS Kabupaten Purworejo

Tabel 7.3 Pertumbuhan Produk Domestik Regional Bruto (PDRB) Atas Dasar Harga Berlaku Kecamatan Kutoarjo 2012-2013 (Dalam Persen)

Desa	2012	2013
(1)	(2)	(3)
1. Pertanian	6.70	9.24
1.1. Tanaman Bahan Makanan	7.21	9.25
1.2. Tanaman Perkebunan Rakyat	3.32	7.67
1.3. Peternakan	6.21	9.54
1.4. Kehutanan	3.85	11.24
1.5. Perikanan	9.38	8.65
2. Pertambangan dan Penggalian	0.94	7.72
3. Industri	12.33	12.06
4. Listrik dan Air Minum	8.12	8.11
5. Bangunan	9.44	10.20
6. Perdagangan	11.89	13.68
7. Angkutan	10.40	11.62
8. Keuangan dan Persewaan	8.62	12.36
9. Jasa-jasa	12.64	11.70
<b>Produk Domestik Regional Bruto</b>	<b>10.34</b>	<b>11.65</b>

Sumber : BPS Kabupaten Purworejo

Tabel 7.4 Pertumbuhan Produk Domestik Regional Bruto (PDRB) Atas Dasar Harga Konstan Kecamatan Kutoarjo 2012-2013 (Dalam Persen)

Desa	2012	2013
(1)	(2)	(3)
1. Pertanian	2.50	2.75
1.1. Tanaman Bahan Makanan	2.37	2.36
1.2. Tanaman Perkebunan Rakyat	1.97	1.54
1.3. Peternakan	3.48	5.32
1.4. Kehutanan	1.01	1.57
1.5. Perikanan	3.68	0.79
2. Pertambangan dan Penggalian	0.88	1.16
3. Industri	5.15	6.07
4. Listrik dan Air Minum	5.64	7.41
5. Bangunan	6.36	6.25
6. Perdagangan	7.21	7.22
7. Angkutan	6.53	7.15
8. Keuangan dan Persewaan	5.28	7.03
9. Jasa-jasa	6.55	6.12
<b>Produk Domestik Regional Bruto</b>	<b>5.59</b>	<b>5.93</b>

Sumber : BPS Kabupaten Purworejo



Tabel 7.5 Distribusi Persentase Produk Domestik Regional Bruto (PDRB) Atas Dasar Harga Berlaku Kecamatan Kutoarjo 2012-2013 (Dalam Persen)

Desa	2012	2013
(1)	(2)	(3)
1. Pertanian	17.22	16.85
1.1. Tanaman Bahan Makanan	12.68	12.41
1.2. Tanaman Perkebunan Rakyat	1.19	1.15
1.3. Peternakan	2.70	2.65
1.4. Kehutanan	0.47	0.47
1.5. Perikanan	0.18	0.17
2. Pertambangan dan Penggalian	0.93	0.89
3. Industri	10.15	10.19
4. Listrik dan Air Minum	0.63	0.64
5. Bangunan	5.53	5.45
6. Perdagangan	19.55	19.91
7. Angkutan	14.73	14.72
8. Keuangan dan Persewaan	10.06	10.12
9. Jasa-jasa	21.21	21.22
Produk Domestik Regional Bruto	100.00	100.00

Sumber : BPS Kabupaten Purworejo

Tabel 7.6 Distribusi Persentase Produk Domestik Regional Bruto (PDRB) Atas Dasar Harga Konstan Kecamatan Kutoarjo 2012-2013 (Dalam Persen)

Desa	2012	2013
(1)	(2)	(3)
1. Pertanian	17.92	17.38
1.1. Tanaman Bahan Makanan	12.79	12.36
1.2. Tanaman Perkebunan Rakyat	1.45	1.39
1.3. Peternakan	3.02	3.01
1.4. Kehutanan	0.46	0.44
1.5. Perikanan	0.19	0.18
2. Pertambangan dan Penggalian	0.94	0.89
3. Industri	10.45	10.46
4. Listrik dan Air Minum	0.43	0.44
5. Bangunan	5.37	5.39
6. Perdagangan	20.35	20.60
7. Angkutan	13.83	13.99
8. Keuangan dan Persewaan	9.76	9.86
9. Jasa-jasa	20.95	20.98
Produk Domestik Regional Bruto	100.00	100.00

Sumber : BPS Kabupaten Purworejo

Tabel 7.7 Indeks Implisit Produk Domestik Regional Bruto (PDRB) Kecamatan Kutoarjo 2012-2013 (Dalam Persen)

Desa	2012	2013
(1)	(2)	(3)
1. Pertanian	230.07	244.59
1.1. Tanaman Bahan Makanan	237.21	253.20
1.2. Tanaman Perkebunan Rakyat	196.81	208.71
1.3. Peternakan	213.82	222.40
1.4. Kehutanan	246.68	270.16
1.5. Perikanan	221.83	239.14
2. Pertambangan dan Penggalian	236.90	252.25
3. Industri	232.50	245.64
4. Listrik dan Air Minum	345.14	367.04
5. Bangunan	246.10	255.25
6. Perdagangan	229.89	243.74
7. Angkutan	254.82	265.45
8. Keuangan dan Persewaan	246.64	258.93
9. Jasa-jasa	242.32	255.07
<b>Produk Domestik Regional Bruto</b>	<b>239.32</b>	<b>252.24</b>

Sumber : BPS Kabupaten Purworejo

# DATA

**MENCERDASKAN BANGSA**

<https://purworejokab.bps.go.id>



**BADAN PUSAT STATISTIK  
KABUPATEN PURWOREJO**

*Jl. Banyuurip, Purworejo. 54171. Telepon: (0275) 32218  
Email: bps3306@bps.go.id*