

WILDA : 33080.120 3308120

LABEL SEMENTARA
SENSUS BARANG 2014

Ruang	ID	Lokasi	Petugas
B2309	121.0799.0873-1	KEC.61	ERA



ISSN : 0852 - 33.08.99.01

KECAMATAN : TEMPURAN KABUPATEN MAGELANG DALAM ANGKA

BPS MILIK
UNIT PERPUSTAKAAN &
DOCUMENTASI STATISTIK
BPS JAKARTA

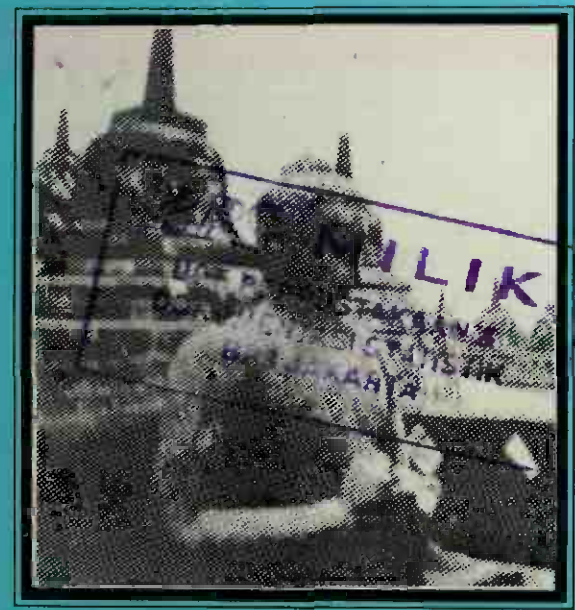

315.598
Kec.
Ind.
BPS Badan Pusat Statistik

BPS BIRO PUSAT STATISTIK
KANTOR STATISTIK KABUPATEN MAGELANG
Jl. Letnan Tukiyat No. 5 Telp. (0293) 88143
Kota Mungkid 56511

TAHUN 1998



ISSN : 0852 -
33.08.99.01

**KECAMATAN : TEMPURAN
KABUPATEN MAGELANG
DALAM ANGKA**

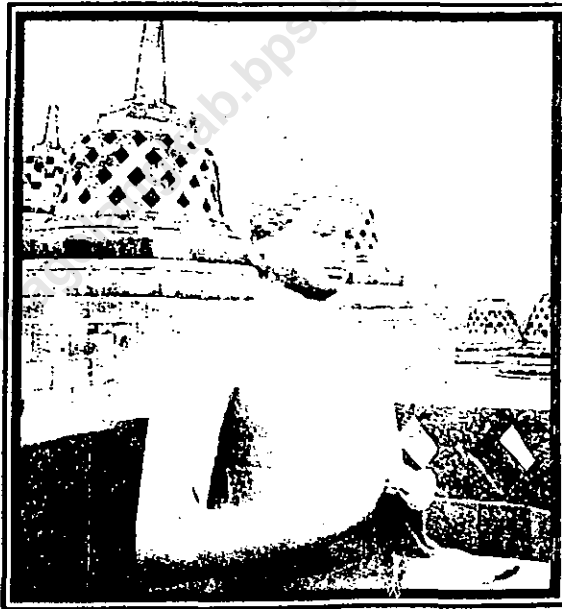

TAHUN 1998

BADAN PUSAT STATISTIK *BPS* KABUPATEN MAGELANG

KATA SAMBUTAN

Assalamu'alaikum wr.wb.

Penerbitan buku secara periodik, seperti tahun sebelumnya merupakan kerja sama antara Mantri statistik dengan sekretariat Kecamatan. Buku Kecamatan dalam angka ini memuat data hasil rekapitulasi dari desa/kelurahan yang merupakan data pokok wilayah Kecamatan. Dimana data pokok tersebut menyangkut data penduduk dan keadaan geografinya dan statistik lainnya.

Buku Kecamatan dalam angka ini diperuntukan sebagai data dasar untuk berbagai kebijakan dalam pelaksanaan tugas dimasa yang akan datang. Penerbitan buku seperti tahun ini tidak lepas dari berbagai dinas instansi terkait, oleh karenanya kami minta bantuan demi tersedianya data yang akurat dan terinci. Kepada semua pihak kami sangat mengharapkan bantuannya guna melengkapi dan memperbaiki kekurangannya untuk menggambarkan potensi yang ada di Wilayah Kecamatan Tempuran ini dalam bentuk data yang dirangkum dalam bentuk buku ini.

Semoga buku yang kami sajikan ini bermanfaat bagi para konsumen data yang berkepentingan demi kelancaran pelaksanaan tugas.

Wassalamu'alaikum Wr.Wb.

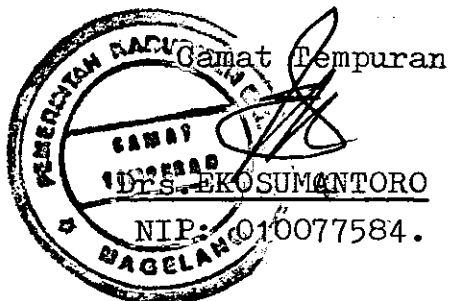

KATA PENGANTAR

BUKU "KECAMATAN DALAM ANGKA "ini merupakan publikasi tahunan yang disudun berdasarkan data yang telah dikumpulkan oleh mantri statistik bersama sekretariat Kecamatan Tempuran.

Sebagaimana publikasi tahun sebelumnya, maka penerbitan tahun 1998 ini tidak jauh berbeda dengan penyajian yang terdahulu. Dengan terbitnya buku Kecamatan dalam angka ini kami ingin menyampaikan banyak terima kasih kepada :

- Bapak Camat Tempuran sebagai kepala wilayah
- Bapak Sekwilcam pembina administrasi sekretariat Kecamatan Tempuran.
- Bapak Kepala Dinas/Instansi/Lembaga/Badan baik pemerintah maupun swasta,

Atas sumbangan dan kerjasama yang baik sehingga publikasi ini dapat kami susun dan kami sajikan walaupun masih banyak kekurangan dalam berbagai hal yang kami lakukan.

Kritik dan saran yang bersifat membangun sangat kami harapkan demi peningkatan dan untuk kesinambungan data yang kami sajikan dalam bentuk publikasi ini guna sebagai dasar untuk melayani para pengguna data.

Tempuran April 1999
Mantri Statistik



M U J I M A N.

NIP : 340007963.

DAFTAR ISI

A.	Halaman sampul	i
B.	Sambutan Camat Tempuran	ii
C.	Kata Pengantar	iii
D.	Daftar isi	iv
E.	Nomor Tabel	v-vii
F.	Bab - Bab	Halaman
BAB. I. G E O G R A F I		
II. P E M E R I N T A H A N		
III. P E N D U D U K D A N A N G K A T A N K E R J A		
IV. S O S I A L		
V. P E R T A N I A N		
VI. P E R H U B U N G A N D A N K O M U N I K A S I		

N O M O R T A B E L

BAB . I.	Geografi	1
	Peta Wilayah Kabupaten Letak II Magelang.....	1
	Peta wilayah Kecamatan Tempuran.	2
	Letak geografi	3
	Luas wilayah Kecamatan Tempuran menurut jenis penggunaan.....	4
I. 1.	Luas wilayah menurut jenis penggunaan tanah akhir th.1998.....	5-9
I. 2.	Letak daerah menurut keadaan di Kecamatan Tempuran th.1998.....	10
I. 3.	Jarak kantor desa ke Kantor Camat, Kantor Bupati Magelang.....	11
BAB. II.	P e m e r i n t a h a n	12
II. 1.	Nama Pejabat Kantor/Dinas/Instansi keadaan tahun 1998.....	12
II. 2.	Nama Kepala Desa dan sekretaris Desa keadaan tahun 1998.....	13
II, 3.	Klasifikasi Desa di Kecamatan Tempuran keadaan th.1998.....	14
II. 4.	Kantor Desa dan Balai Desa di Kecamatan Tempuran	15
II. 5.	Jumlah rukun tetangga dan rukun warga serta perangkat desa.....	16
BAB. III.	Sosial Kependudukan	17
III.1.	Jumlah penduduk menurut jenis Kelamin keadaan th.1998.....	17
III.2.	Penduduk menurut kewarga negaraan tahun 1998.....	18
III.2.	Mutasi penduduk selama tahun 1998 di Kecamatan Tempuran....	19-20
III.3.	Rata rata penduduk jiwa per kepala keluarga.....	21

N O M O R T A B E L

BAB. III.4.	Prosentase pertumbuhan penduduk selama th.1998 di Kecamatan Tempuran	22
III.5.	Penduduk menurut kelompok umur di Kecamatan Tempuran th.1998...	23
III.5.	Kepadatan penduduk.....	24
III.6.	Penduduk menurut mata pencaharian di Kecamatan Tempuran....	25-27
III.7.	Penduduk menurut tingkat pendidikan di Kec.Tempuran th.1998...	28-29
BAB. IV.	S o s i a l P e n d i d i k a n	30
IV.1.	Banyaknya sekolah TK, MI, SD, SLTP SLTA dan perguruan tinggi.....	30
IV.2.	Banyaknya sekolah TK murid dan guru di Kec.Tempuran.....	31
IV.3.	Banyaknya sekolah murid dan guru M.I di Kec.Tempuran.....	32
IV.4.	Banyaknya sekolah murid dan guru SD di Kec.Tempuran.....	33
IV.5.	Banyaknya sekolah murid dan guru SLTP di Kec.Tempuran	34
IV.6.	Banyaknya sekolah murid dan guru SLTA di Kec.Tempuran.....	35
IV.7.	Banyaknya saran & pelayanan kesehatan di Kec.Tempuran.....	36-37
IV.8.	Banyaknya Akseptor KB. menurut Jenis penggunaan alat kontrasepsi yang dipakai.....	38-41
IV.9.	Banyaknya sarana tempat ibadah di Kecamatan Tempuran.....	42
IV.10.	Jumlah penduduk menurut agama di Kecamatan Tempuran.....	43
IV.11.	Banyaknya kejadian Nikah, Talak Cerai dan Rujuk.....	44

N O M O R T A B E L

BAB. V.	1.	Luas panen dan produksi padi sawah di Kecamatan Tempuran.....	45
	V. 2.	Luas panen dan produksi Jagung di Kec.Tempuran.....	46
	V. 3.	Luas panen dan produksi Ketela pohon di Kec.Tempuran	47
	V. 4.	Luas panen dan produksi ketela rambat di Kec.Tempuran.....	48
	V. 5.	Luas panen dan produksi kacang tanah di Kec. Tempuran.....	49
	V. 6.	Jumlah ternak besar di Kecamatan Tempuran.....	50
	V. 7.	Jumlah ternak kecil dan unggas di Kecamatan Tempuran.....	51
	V.8.	Banyaknya curah hujan dirinci per bulan tahun 1995 - 1998.....	52
	V. 9.	Banyaknya hari hujan dirinci per bulan tahun 1995 - 1998.....	53
BAB.VI.		S A R A N A K O M U N I K A S I	54
	VI. 1.	Jumlah sarana komunikasi di Kec. Tempuran.....	54
	VI. 1.	Jumlah sarana komunikasi di Kec. Tempuran.....	55
	VI. 1.	Jumlah sarana komunikasi di Kec. Tempuran tahun 1998.....	56

----- mjn.....

BAB I
GEOGRAFI

<https://magelangkab.bps.go.id>

PETA DAERAH KABUPATEN DATI II MAGELANG



PETA WILAYAH KECAMATAN TEMPURAN

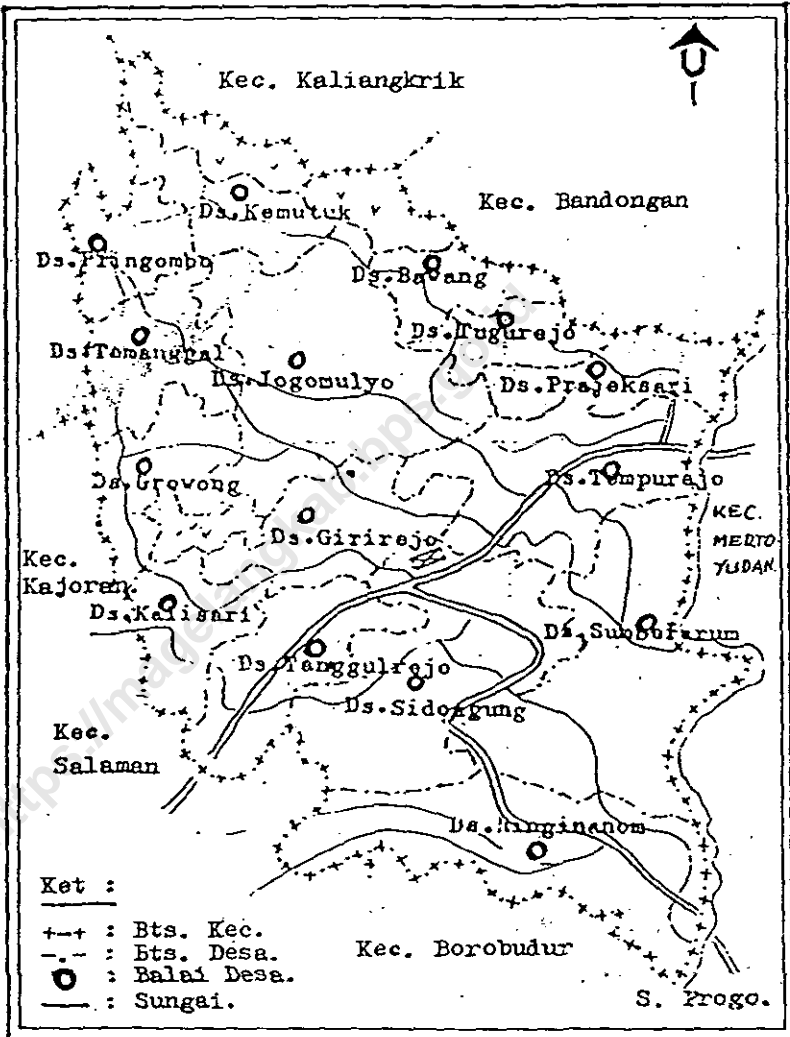

LETAK GEOGRAFI KECAMATAN TEMPURAN

A. BATAS-BATAS WILAYAH KECAMATAN TEMPURAN

1. Sebelah Utara : Kec.Kaliangkrik
Kec.Bandongan
2. Sebelah Timur : Kec.Mertoyudan
3. Sebelah Barat : Kec.Kajoran
4. Sebelah Selatan : Kec.Salaman
Kec.Borobudur

B. Ketinggian Ibu Kota Kec.Tempuran dari permukaan laut : + 278 M

C. JARAK DARI KAPTOR KECAMATAN TEMPURAN KE :

1. Kant.Pemb.Bupati Wilayah Salaman : 4 Km
2. Kant.Bupati KDA Tk.II Magelang : 11 km
3. Kant.Gubernur KDA Tk.I Jateng : 90 Km
4. Ibukota Negara R.I di Jakarta : 574 km

LUAS WILAYAH KECAMATAN TEMPUKURAN
REKURUP PENGGUNAAN TAHUN 1998.

No.	KELOMPOK WILAYAH	LUAS (ha)
I.	LAHAN SAWAH - Irigasi Tehnis - Irigasi $\frac{1}{2}$ Tehnis - Irigasi Sederhana - Tadah Hujan	1853,245 <hr/> 578,409 159,885 387,863 727,088
II.	LAHAN KERING - Tegal/Kebun --Pekarangan dan Bangunan - K o l a m - Hutan Negara - Perkebunan - Lain-lain	3051,299 <hr/> 1663,620 949,572 8,000 344,500 6,000 79,607
	J u m l a h	4904,544

Sumber data : Monografi Desa

LUAS WILAYAH MENURUT JENIS PENGGUNAAN
TANAH DI KECAMATAN TEMPURAN KEADAAN
AKHIR TAHUN 1998

No. Tabel I. 1

No.	DESA	TANAH SAWAH		
		Irigasi Tehnis	Irigasi Sederhana	Irigasi Seder.FU
(1)	(2)	(3)	(4)	(5)
01.	Ringinanom	83,000	15,000	-
02.	Sumberarum	75,000	41,000	-
03.	Sidoagung	25,000	3,500	-
04.	Tanggulrejo	85,000	6,000	-
05.	Kalisari	-	-	-
06.	Girirejo	-	11,000	-
07.	Tempurejo	109,005	11,385	-
08.	Prajeksari	86,404	8,000	-
09.	Tugurejo	15,000	-	-
10.	Jogomulyo	100,000	64,000	-
11.	Growong	-	-	-
12.	Temanggal	-	-	-
13.	Pringombo	-	-	-
14.	Kemutuk	-	-	-
15.	Bawang	-	-	-
Jumlah		578,409	159,885	-
Tahun 1997		578,409	159,885	-

Sumber Data : oneografi desa

LUAS WILAYAH MENURUT PENGGUNAAN TANAH,
DI KECAMATAN TEMPURAN DI RINCI PER DE
SA PADA TAHUN 1998.

No. Tabel: I .1 lanjutan

No.	DESA	T A N A H S A W A H		
		Irigasi seder. dan PU	Tadah Hujan	Jumlah Sawah
(1)	(2)	(6)	(7)	(8)
01.	Ringinanom	215,668	151,332	465,000
02.	Sumberarum	2,000	57,080	175,080
03.	Sidoagung	6,322	89,678	124,500
04.	Tanggulrejo	28,980	31,020	151,000
05.	Kalisari	28,125	76,479	104,600
06.	Girirejo	0,220	64,280	75,500
07.	Tempurejo	10,616	54,149	185,155
08.	Prajeksari	0,101	-	94,505
09.	Tugurejo	18,000	30,000	63,000
10.	Jogomulyo	25,021	71,764	260,735
11.	Growong	14,860	33,760	48,620
12.	Temanggal	14,000	21,000	35,000
13.	Pringombo	5,500	19,000	24,500
14.	Kemutuk	8,000	10,000	18,000
15.	Bawang	10,450	17,550	28,000
Jumlah		387,863	727,088	1853,245
Tahun 1997		387,863	727,088	1853,245

Sumber Data: Monografi desa

LUAS WILAYAH MENURUT PENGGUNAAN TANAH,
 DI KECAMATAN TEMPURAN DI RINCI PER
 DESA PADA TAHUN 1998

No. Tabel: I.i lanjutan

No.	DESA	TANAH KERING		
		Tegal/ Kebun	Pekara- ngan, Bgn	Padang Rumput
(1)	(2)	(3)	(4)	(5)
01.	Ringinanom	30,000	150,000	-
02.	Sumberarum	151,080	116,405	-
03.	Sidoagung	120,667	121,533	-
04.	Tanggulrejo	82,000	89,500	-
05.	Kalisari	100,000	80,300	-
06.	Girirejo	72,000	35,500	-
07.	Tempurejo	30,853	114,792	-
08.	Prajeksari	-	17,805	-
09.	Tugurejo	148,000	30,500	-
10.	Jogomulyo	348,000	100,787	-
11.	Growong	149,790	24,450	-
12.	Temanggal	105,730	15,000	-
13.	Pringombo	89,500	7,000	-
14.	Kemutuk	49,000	5,000	-
15.	Bawang	187,000	20,000	-
Jumlah		1663,620	949,572	-
Tahun 1997		1663,620	949,572	-

Sumber Data : monografi desa

**LUAS WILAYAH MENURUT PENGGUNAAN TANAH
DI KECAMATAN TEMPURAN DI RINCI PER
DESA PADA TAHUN 1998**

No. Tabel I.1. lanjutan

No.	DESA	TANAH KERING		
		Kolam	Tanaman Kayu 2 an	Hutan Negara
(1)	(2)	(3)	(4)	(5)
01.	Ringinanom	1,500	-	-
02.	Sumberarum	1,000	-	-
03.	Sidoagung	-	-	-
04.	Tanggulrejo	1,500	-	-
05.	Kalisari	2,000	-	-
06.	Girirejo	-	-	24,928
07.	Tempurejo	2,000	-	-
08.	Prajeksari	-	-	-
09.	Tugurejo	-	-	75,000
10.	Jogomulyo	-	-	39,392
11.	Growong	-	-	10,180
12.	Temanggal	-	-	15,000
13.	Pringombo	-	-	45,000
14.	Kemutuk	-	-	75,000
15.	Bawang	-	-	60,000
Jumlah		8,000	-	344,500
Tahun 1997		8,000	-	344,500

Sumber Data : monografi desa

**JUAS WILAYAH MENURUT PENGGUNAAN TANAH
DI KECAMATAN TEMPURAN DI RINCI PER
DESA PADA TAHUN 1998**

No. Tabel: I. 1. Lanjutan

No.	DESA	T A N A H K E R I N G		
		Perke- bunan	Lain - lain	Jumlah lahan kering
(1)	(2)	(15)	(16)	(17)
01.	Ringinanom	-	5,000	186,500
02.	Sumberarum	-	5,000	273,485
03.	Sidoagung	-	4,750	246,950
04.	Tanggulrejo	6,000	4,000	183,000
05.	Kalisari	-	10,000	192,300
06.	Girirejo	-	5,000	138,428
07.	Tempurejo	-	10,000	157,645
08.	Prajeksari	-	3,115	40,920
09.	Tugurejo	-	5,500	259,000
10.	Jogomulyo	-	6,692	494,871
11.	Growong	-	4,550	188,970
12.	Temanggal	-	4,500	140,230
13.	Pringombo	-	2,500	144,000
14.	Kemutuk	-	3,000	132,000
15.	Bawang	-	6,000	273,000
Jumlah		6,000	79,607	3051,299
Tahun 1997		6,000	79,607	3051,299

Sumber Data : monografi desa

LETAK DAERAH MENURUT KEADAAN DESA DI KEC.
TEMPURAN KEADAAN TAHUN 1998

No. Tabel : T 2

No.	DESA	L O K A S I	
		Dataran Rendah	Dataran Tinggi
01.	Ringinanom	v	-
02.	Sumberarum	v	-
03.	Sidoagung	v	-
04.	Tanggulrejo	v	-
05.	Kalisari	v	-
06.	Girirejo	v	-
07.	Tempurejo	v	-
08.	Prajeksari	-	v
09.	Tugurejo	-	v
10.	Jogomulyo	v	-
11.	Growong	-	v
12.	Temanggal	-	v
13.	Pringombo	-	v
14.	Kemutuk	-	v
15.	Bawang	-	v
Jumlah		8	7
Tahun 1997		8	7

Sumber Data : Kaur. Pemerintahan

JARAK KANTOR DESA KE KANTOR CAMAT DAN KANTOR
BUPATI KDH. MAGELANG KEADAAN TH. 1998

No. Tabel : I.3

No.	DESA	JARAK KANTOR DESA KE.	
		Kecamatan Tempuran	Kabupaten Magelang
01.	Ringinanom	4 Km	8 Km
02.	Sumberarum	3 Km	9 Km
03.	Sidoagung	1 Km	11 Km
04.	Tanggulrejo	1 Km	12 Km
05.	Kalisari	2 Km	13 Km
06.	Girirejo	22Km	13 Km
07.	Tempurejo	2 Km	8 Km
08.	Prajeksari	5 Km	9 Km
09.	Tugurejo	6 Km	11 Km
10.	Jogomulyo	3 Km	10 Km
11.	Growong	6 Km	19Km
12.	Temanggal	7 Km	20 Km
13.	Pringombo	9 Km	22 Km
14.	Kemutuk	12 Km	24 Km
15.	Bawang	8 Km	14 Km
Jumlah		XX	XX
Tahun 1997		XX	XX

Sumber Data : Kaur. Pemerintahan

BAB II PEMERINTAHAN

<https://magelangkab.bps.go.id>

NAMA PEJABAT PADA KANTOR/DINAS/JAWATAN

DI WILAYAH KECAMATAN TEMPURAN PADA AKH

KHIR TAHUN 1998

Tabel : II.1

No,	KANTOR/ JAWATAN	NAMA PEJABAT
(1)	(2)	(3)
01.	C a m a t	: Drs.Eko Sumantoro
02.	Sekwilcam	: Drs.Sujadi
03.	Mantri Polisi	: Djamhari Bc.Hk.
04.	Ka.Polsek	: Leda.Joko Maryanto
05.	Dan Ramil	: Kapten Inf.Moekiran
06.	Ka.Depdikbud	: Abdul Gofir
07.	Ka.Depag/PPA	: Abdul Kholiq BA.
08.	Ka.K U A	: Tachrir BA.
09.	Ka.PUSKESMAS	: dr.Daldiri.
10.	Mantri Tari	: Siti Lerasati
11.	Mantri Statistik	: Mujiman
12.	Juru Penerang	: Marsandi
13.	Pengawas PLKB	: Sugeng Rahardjo
14.	Peternakan	: Kus Prasetyo
15.	Dinas Sosial	: Drs.Basuki R.
16.	Koordinator PPL	: M.Mas"at B.Sc.
	J u m l a h	: XXXX

Sumber data : Ka.Ur Pemerintahan.

NAMA KEPALA DESA DAN SEKRETARIS DESA SE WILAYAH
KECAMATAN TEMPURAN KEADAAN AKHIR 1998

No. Tabel : II.2

No.	DESA	Nama & Jabatan	
		Kepala Desa	Sekretaris Desa
(1)	(2)	(3)	(4)
01.	Ringinanom	Istamar	Zumrotul K.BA.
02.	Sumberarum	Hendro Cahyono	Chamin Prasodjo
03.	Sidoagung	M. Hanif	Much. Tamid
04.	Tanggulrejo	Sutopo	K. Ronli
05.	Kalisari	B. Mulyanto	K u w a t o
06.	Girirejo	A s r o p i	Komarudin
07.	Tempurejo	H i s y a m	Suranti Bg. Hk.
08.	Prajeksari	D j a m a r i	Syayid Sutopo
09.	Tugurejo	M a k m u n	Achmad Djazuli
10.	Jogomulyo	Zainal Solichin	S u w a r d i
11.	Growong	Pjs. Fatoni	Fatoni
12.	Temanggal	Pjs. S u r u r i	S u r u r i
13.	Pringombo	Pjs. Hadi Sucipto	Hadi Sucipto
14.	Kemutuk	Pjs. Sudirman	Sudirman
15.	Bawang	Pjs. Hadi Prayitno	Hadi Prayitno
Jumlah		-	-
Tahun 1997		-	-

Sumber Data : Kaur. Pemerintahan.

KLASIFIKASI DESA DI WILAYAH KECAMATAN TEMPURAN

KEADAAN AKHIR TAHUN 1998

No. Tabel : II.3.

No.	DESA	Swas - daya	Swas - karya	Swas - sembada
(1)	(2)	(3)	(4)	(5)
01.	Ringinanom	-	-	v
02.	Sumberarum	-	-	v
03.	Sidoagung	-	-	v
04.	Tanggulrejo	-	-	v
05.	Kalisari	-	-	v
06.	Girirejo	-	-	v
07.	Tempurejo	-	-	v
08.	Prajeksari	-	-	v
09.	Tugurejo	-	-	v
10.	Jogomulyo	-	-	v
11.	Growong	-	-	v
12.	Temanggal	-	-	v
13.	Pringombo	-	-	v
14.	Kemutuk	-	-	v
15.	Bawang	-	-	v
Jumlah		-	-	15
Tahun 1997		-	-	15

Sumber Data : Kaur. Pemerintahan

BANYAKNYA BALAI DESA DAN KANTOR DESA DI KEC-
CATATAN TEMPURAN DIPERINCI PER DESA KEADAAN
AKHIR TAHUN 1998.

No. Tabel : II.4

No.	DESA	B A N Y A K N Y A	
		Balai Desa	Kantor Desa
(1)	(2)	(3)	(4)
01.	Ringinanom	1	1
02.	Sumberarum	1	1
03.	Sidoagung	1	1
04.	Tanggulrejo	1	1
05.	Kalisari	1	1
06.	Girirejo	1	1
07.	Tempurejo	1	1
08.	Prajeksari	1	1
09.	Tugurejo	1	1
10.	Jogomulyo	1	1
11.	Growong	1	1
12.	Temanggal	1	1
13.	Pringombo	1	1
14.	Kemutuk	1	1
15.	Bawang	1	1
Jumlah		15	15
Tahun 1997		15	15

Sumber Data : Kaur. Bang.

BANYAKNYA RUKUN TANGGA, RUKUN WARGA DAN PERANGKAT
DESA SE KECAMATAN TEMPURAN AKHIR TAHUN 1998

No. Tabel II.5

No.	DESA	B A N Y A K N Y A		
		Rukun Tangga	Rukun Warga	Perangkat Desa
(1)	(2)	(3)	(4)	(5)
01.	Ringinanom	51	20	18
02.	Sumberarum	54	17	21
03.	Sidoagung	58	12	14
04.	Tanggulrejo	30	15	15
05.	Kalisari	34	9	12
06.	Ginirejo	22	10	10
07.	Tempurejo	52	11	17
08.	Prajeksari	10	5	12
09.	Tugurejo	18	7	8
10.	Jogomulyo	44	10	17
11.	Growong	12	4	11
12.	Temanggal	6	2	10
13.	Pringombo	8	4	7
14.	Kemutuk	4	2	6
15.	Bawang	3	3	8
Jumlah		406	131	186
Tahun 1997		406	131	186

Sumber Data : Kaur. Pemerintahan

BAB III
PENDUDUK DAN
ANGKATAN KERJA

<https://magelangkab.go.id>

JUMLAH PENDUDUK MENURUT JENIS KELAMIN
DI KEBUPATEN TEMPUHAN KEADAAN AKHIR TA-
HUN 1998

No. Tabel: III.1

No.	DESA	PENDUDUK MENURUT JE- NIS KELAMIN		JUMLAH Penduduk.
		Laki-laki	Perempuan	
(1)	(2)	(3)	(4)	(5)
01.	Ringinanom	2519	2589	5108
02.	Sumberarum	2244	2222	4466
03.	Sidoagung	2656	2542	5198
04.	Tanggulrejo	1760	1895	3655
05.	Kalisari	1137	1156	2293
06.	Girirejo	1057	1179	2236
07.	Tempurejo	3566	3510	7076
08.	Prajeksari	791	714	1505
09.	Tugurejo	616	651	1267
10.	Jogomulyo	2166	2246	4412
11.	Growong	500	501	1001
12.	Temanggal	235	247	482
13.	Pringombo	291	282	573
14.	Kemutuk	166	183	349
15.	Bawang	397	393	790
Jumlah		20101	20310	40411
Tahun 1997		20031	20218	40249

Sumber Data : monografi desa

JUMLAH PENDUDUK MENURUT KEWARGANEGARA
AN DI KEKALAHAN TEMPURAN DIRINCI PER
DESA PADA AKHIR TAHUN 1998

No. Tabel: III lanjutan

No.	DESA	PENDUDUK MENURUT WARGA NEGERA			Jumlah
		WNI	WNI Keturu non Cina	WNA	
(1)	(2)	(3)	(4)	(5)	(6)
01.	Ringinanom	5081	-	-	5081
02.	Sumberarum	4466	-	-	4466
03.	Sidoagung	5198	-	-	5198
04.	Tanggulrejo	3655	-	-	3655
05.	Kalisari	2293	-	-	2293
06.	Girirejo	2236	-	-	2236
07.	Tempurejo	7063	13	-	7076
08.	Prajeksari	1505	-	-	1505
09.	Tugurejo	1267	-	-	1267
10.	Jogomulyo	4412	-	-	4412
11.	Growong	1001	-	-	1001
12.	Temanggal	482	-	-	482
13.	Pringombo	573	-	-	573
14.	Kemutuk	349	-	-	349
15.	Bawang	790	-	-	790
Jumlah.		40398	13	-	40411
Tahun 1997		40226	23	-	40249

Sumber Data : Monografi desa

BANYAKNYA KEJADIAN /MUTASI PENDUDUK DI RINCI

PER DESA DI KECAMATAN TEMPURAN SELAMA TAHUN

1998

No. Tabel : II.2

No.	DESA	Kelahiran			Kematian		
		Laki laki	Perempuan	Juml	Laki laki	Perempuan	Jml.
(1)	(2)	(3)	(4)	(5)	(6)	(7)	(8)
01.	Ringinanom	20	13	33	12	7	19
02.	Sumberarum	9	15	24	4	3	7
03.	Sidoagung	19	15	34	8	6	14
04.	Tanggulrejo	5	7	12	4	3	7
05.	Kalisari	12	9	21	1	1	2
06.	Girirejo	-	-	-	-	-	-
07.	Tempurejo	30	42	72	3	3	6
08.	Prajeksari	6	9	15	4	3	7
09.	Tugurejo	1	1	2	1	-	1
10.	Jogomulyo	-	-	-	-	-	-
11.	Growong	-	-	-	-	-	-
12.	Temanggal	-	-	-	-	-	-
13.	Pringombo	-	-	-	-	-	-
14.	Kemutuk	-	1	1	-	-	-
15.	Bawang	5	3	8	3	3	6
Jumlah		107	112	219	41	29	70
Tahun 1997		197	171	368	107	98	205

Sumber Data : monografi desa

BANYAKNYA KEJADIAN / MUTASI PENDUDUK DI RINCI
PER DESA DI KECAMATAN TEMPURAN SELAMA TAHUN

No. Tabel : III. 2. (lanjutan) 1998

No.	DESA	PENDATANG BARU			PERGI/PINDAH		
		Laki laki	Perempuan	Juml.	Laki laki	Perempuan	Juml.
(1)	(2)	(3)	(4)	(5)	(6)	(7)	(8)
01.	Ringinanom	1	12	13	-	-	-
02.	Sumberarum	10	3	13	2	1	3
03.	Sidoagung	6	-	6	-	1	1
04.	Tanggulrejo	-	-	-	1	-	1
05.	Kalisari	-	-	-	-	2	2
06.	Girirejo	-	-	-	-	-	-
07.	Tempurejo	10	12	22	12	17	29
08.	Prajeksari	1	8	9	1	-	1
09.	Tugurejo	-	-	-	3	3	6
10.	Jogomulyo	-	-	-	-	-	-
11.	Growong	-	-	-	-	-	-
12.	Temanggal	-	-	-	-	-	-
13.	Pringombo	-	-	-	-	-	-
14.	Kemutuk	-	-	-	2	8	10
15.	Bawang	3	-	3	-	1	1
Jumlah		31	35	66	21	33	54
Tahun 1997		38	35	73	43	38	81

Sumber Data : monografi desa

RATA RATA PENDUDUK PER KEPALA RUMAH,
TANGGA DI KEKALATAN TEMPURAK DIRIN
CI PER DESA TAHUN

No. Tabel III.3

No.	DESA	Jumlah Penduduk	Jumlah kepala Rum.Tang.	Penduduk per rumah Tangge.
(1)	(2)	(3)	(4)	(5)
01.	Ringinanom	5108	1143	4
02.	Sumberarum	4466	904	5
03.	Sidoagung	5198	1118	5
04.	Tanggulrejo	3655	840	4
05.	Kalisari	2293	549	4
06.	Ginrejo	2236	492	4
07.	Tempurejo	7076	1538	5
08.	Prajeksari	1505	356	4
09.	Tugurejo	1267	306	4
10.	Jogomulyo	4412	1121	4
11.	Growong	1001	259	4
12.	Temanggal	482	128	4
13.	Pringombo	573	146	4
14.	Kemutuk	349	94	4
15.	Bawang	790	193	4
Jumlah		40411	9230	4
Tahun 1997		40429	9150	4

Sumber Data : monografi desa

PROSENTASE PERTUMBUHAN PENDUDUK DI
KECAMATAN TEMPUHAN DIRINCI PER DESA

SELAMA TAHUN 1998

No. Tabel : III.4

No.	DESA	JUMLAH PENDUDUK		Prosentase pertumbuhan penduduk Pdd.
		Th. 1997	Th. 1998	
(1)	(2)	(3)	(4)	(5)
01.	Ringinanom	5081	5108	0,53
02.	Sumberarum	4439	4466	0,61
03.	Sidoagung	5173	5198	0,48
04.	Tanggulrejo	3651	3655	0,11
05.	Kalisari	2276	2293	0,75
06.	Girirejo	2236	2236	0,00
07.	Tempurejo	7030	7076	0,65
08.	Prajeksari	1476	1505	1,96
09.	Tugurejo	1272	1267	-0,39
10.	Jogomulyo	4412	4412	0,00
11.	Growong	1003	1001	-0,20
12.	Temanggal	482	482	0,00
13.	Pringombo	573	573	0,00
14.	Kemutuk	356	349	-1,97
15.	Bawang	789	790	0,13
Jumlah		40249	40411	0,40
Tahun 1997/97		40094	40249	0,39

Sumber Data : Monografi desa

JUMLAH PENDUDUK MENURUT KELOMPOK UMUR,
JENIS KELAMIN & RATIO JENIS KELAMIN DI
KECAMATAN TEMPURAN PADA AKHIR TAHUN 1998

No. Tabel : III.5

Kelompok Umur	JUMLAH PENDUDUK			Rasio Jenis Kelamin
	Laki laki	Perem puan	Jumlah	
00 - 04	1843	1879	3722	98,08
05 - 09	2220	2193	4413	101,93
10 - 14	2212	2225	4437	99,42
15 - 19	2354	2075	4429	113,44
20 - 24	1831	1932	3763	99,77
25 - 29	1664	1656	3522	89,56
30 - 39	2599	2610	5209	99,58
40 - 49	1859	1945	3804	95,58
50 - 59	1676	1772	3448	94,58
60 +	1843	1821	3662	101,21
JUMLAH	20101	20310	40411	98,97
TH. 97	20031	20218	40249	99,08

Sumber data : Monografi desa

RATA RATA KEPADATAN PENDUDUK DI
KECAMATAN TEMPURAN DI RINCI PER
DESA TAHUN 1998

No. Tabel: III.5 Lanjutan

No.	DESA	Luas Desa	Jumlah Penduduk th. '98	Kepadatan Penduduk dan re- te-rata
(1)	(2)	(3)	(4)	(5)
01.	Ringinanom	6,515	5108	784
02.	Sumberarum	4,456	4466	1002
03.	Sidoagung	3,718	5198	1398
04.	Tanggulrejo	3,340	3655	1094
05.	Kalisari	2,996	2293	765
06.	Girirejo	2,139	2236	1045
07.	Tempurejo	3,428	7076	2064
08.	Prajeksari	1,354	1505	1112
09.	Tugurejo	3,220	1267	393
10.	Jogomulyo	7,556	4412	584
11.	Growong	2,376	1001	421
12.	Temanggal	1,752	482	275
13.	Pringombo	1,685	573	340
14.	Kemutuk	1,500	349	233
15.	Bawang	3,010	790	262
Jumlah		49,045	40411	824
Tahun 1997		49,045	40249	820

Sumber Data: monografi desa

**JUMLAH PENDUDUK MENURET MATA PENCAHARIAN BAGI
USIA 10 TAHUN KEATAS DI KECAMATAN TEMPURAN
KEADAAN AKHIR TAHUN 1998**

No. Tabel: III.6

No.	DESA	MATA PENCAHRIAN			
		Petani sendiri	Buruh Tani	Nelayan	Pengusa- ha
(1)	(2)	(3)	(4)	(5)	(6)
01.	Ringinanom	1234	889	-	42
02.	Sumberarum	946	584	-	67
03.	Sidoagung	650	476	-	371
04.	Tanggulrejo	448	248	-	175
05.	Kalisari	417	326	-	31
06.	Girirejo	290	164	-	48
07.	Tempurejo	635	871	-	302
08.	Prajeksari	250	286	-	64
09.	Tugurejo	106	198	-	92
10.	Jogomulyo	795	821	-	178
11.	Growong	344	210	-	30
12.	Temanggal	158	64	-	17
13.	Pringombo	194	86	-	12
14.	Kemutuk	89	45	-	-
15.	Bawang	217	147	-	17
Jumlah		6773	5415	-	1526
Tahun 1997		6735	5349	-	1447

Sumber Data: Monografi desa

JUMLAH PENDUDUK MENURUT MATA PENCAHARIAN BAGI
USIA 10 KEATAS DI KECAMATAN TEMPURAN
KEADAAN AKHIR TAHUN 1998

No. Tabel: III-6 lanjutan

No.	DESA	MATA PENCAHARIAN			
		Buruh Indus tri	Buruh Bangu nan	Pedagang	Pengang kutan
(1)	(2)	(7)	(8)	(9)	(10)
01.	Ringinanom	568	39	145	18
02.	Sumberarum	588	58	162	15
03.	Sidoagung	625	54	149	15
04.	Tanggulrejo	664	78	164	16
05.	Kalisari	237	173	86	7
06.	Girirejo	493	98	69	12
07.	Tempurejo	740	236	389	194
08.	Prajeksari	205	38	165	20
09.	Tugurejo	147	22	64	2
10.	Jogomulyo	652	136	154	26
11.	Growong	35	42	27	7
12.	Temanggal	28	22	31	2
13.	Pringombo	36	18	22	6
14.	Kemutuk	32	24	14	2
15.	Bawang	21	28	31	4
Jumlah		5071	1066	1603	347
Tahun 1997		4942	1033	1674	339

Sumber Data : monografi desa

**JUMLAH PENDUDUK MENURUT MATA PENCAHARIAN BAGI
USIA 10 TAHUN KEATAS DI KECAMATAN TEM
PURAN KEADAAN AKHIR TAHUN 1998**

No. Tabel: III.6 lanjutan

No.	DESA	MATA PENCAHARIAN			
		Peg.Neg sipl.ABRI	Pensiu man	Lain- lain	Jumlah usia 10+
(1)	(2)	(11)	(12)	(13)	(14)
01.	Ringinanom	76	28	1050	4089
02.	Sumberarum	60	24	1012	3516
03.	Sidoagung	54	23	1786	4203
04.	Tanggurejo	85	14	1093	2973
05.	Kalisari	49	43	508	1877
06.	Girirejo	34	7	661	1876
07.	Tempurejo	297	58	1935	5657
08.	Prajeksari	26	16	193	1263
09.	Tugurejo	20	12	290	943
10.	Jogomulyo	164	28	658	3612
11.	Growong	6	2	105	808
12.	Temanggal	8	4	89	423
13.	Pringombo	2	2	110	478
14.	Kemutuk	1	2	72	284
15.	Bawang	15	2	155	678
Jumlah		897	265	9717	32682
Tahun 1997		886	259	9717	32381

Sumber Data : monografi desa

**JUMLAH PENDUDUK MENURUT TINGKAT PENDIDIKAN
BAGI USIA LIMA TAHUN KEATAS DI
KECAMATAN TEMPURAN TAHUN 1998**

No. Tabel: III. 7

No.	DESA	Tamat Aka- demi// PT	Tamat SLTA	Tamat SLTP	Tamat SD
(1)	(2)	(3)	(4)	(5)	(6)
01.	Ringinanom	13	406	524	2561
02.	Sumberarum	11	214	428	2452
03.	Sidoagung	24	226	588	2630
04.	Tanggulrejo	6	399	346	1837
05.	Kalisari	5	339	289	976
06.	Girirejo	12	126	276	1117
07.	Tempurejo	153	561	917	3095
08.	Prajeksari	5	87	95	845
09.	Tugurejo	5	138	198	529
10.	Jogomulyo	16	236	323	2212
11.	Growong	2	64	88	332
12.	Temanggal	3	16	136	116
13.	Pringombo	4	36	37	209
14.	Kemutuk	-	15	16	136
15.	Bawang	2	19	25	359
Jumlah		261	2882	4286	19420
Tahun 1997		201	2474	4161	19415

Sumber Data : monografi desa.

**JUMLAH PENDUDUK MENURUT TINGKAT PENDIDIKAN
BAGI USIA LIMA TAHUN KEATAS DI
KECAMATAN TEMPURAN TAHUN 1998**

No. Tabel: III.7 Lanjutah

No.	DESA	Tidak Tamat SD.	Belum Tamat SD	Tidak Sekolah	Jumlah Lima taun ke atas
01.	Ringinanom	401	625	275	4805
02.	Sumberarum	275	436	211	4027
03.	Sidoagung	469	571	256	4764
04.	Tanggulrejo	276	353	134	3351
05.	Kalisari	71	390	86	2156
06.	Girirejo	199	315	48	2093
07.	Tempurejo	250	1553	25	6554
08.	Prajeksari	148	156	64	1400
09.	Tugurejo	68	148	48	1134
10.	Jogomulyo	646	616	53	4102
11.	Growong	137	126	101	870
12.	Temanggal	182	64	42	559
13.	Pringombo	125	92	46	549
14.	Kemutuk	68	32	60	327
15.	Bawang	42	202	68	717
Jumlah		3357	5679	1517	37408
Tahun 1997		3351	5675	1503	36780

Sumber Data: monografi desa

BAB IV SOSIAL

<https://magelangkab.bps.go.id>

**BANYAKNYA SEKOLAH, TK, MI, SD, SLTP, SLTA,
DI KECAMATAN TEMPURAN PADA AKHIR
TAHUN 1998.**

No. Tabel : IV.1

No.	DESA	TK	MI	SD	SLTP	SLTA
1	2	3	4	5	6	7
01.	Ringinanom	2	1	3	1	-
02.	Sumberarum	2	1	3	-	-
03.	Sidoagung	3	1	3	2	1
04.	Tanggulrejo	2	1	2	2	-
05.	Kalisari	1	1	2	-	-
06.	Girirejo	2	-	2	-	-
07.	Tempurejo	4	2	4	2	1
08.	Prajeksari	1	-	2	-	-
09.	Tugurejo	-	1	1	-	-
10.	Jogomulyo	1	2	2	-	-
11.	Growong	-	-	1	-	-
12.	Temanggal	-	-	1	-	-
13.	Pringombo	-	1	-	-	-
14.	Kemutuk	-	-	1	-	-
15.	Bawang	-	-	1	-	-
Jumlah		15	11	28	7	2
Tahun 1997		9	11	28	7	2

Sumber Data : Dinas P&K Kecamatan

BANYAKNYA SEKOLAH MURID DAN GURU TK
DI KECAMATAN TEMPURAN PADA TH.1998

No. Tabel : IV.2

No.	DESA	J+U M L A H			Ratio murid thd. guru
		SKL	Murid	Guru	
1	2	3	4	5	6
01.	Ringinanom	2	64	3	21,33
02.	Sumberarum	2	61	3	20,33
03.	Sidoagung	3	57	4	21,75
04.	Tanggulrejo	2	44	2	22,00
05.	Kalisari	1	27	2	13,50
06.	Girirejo	2	45	2	22,50
07.	Tempurejo	4	122	5	24,40
08.	Prajeksari	1	22	1	22,00
09.	Tugurejo	-	-	-	-
10.	Jogomulyo	1	25	1	25,00
11.	Growong	-	-	-	-
12.	Temanggal	-	-	-	-
13.	Pringombo	-	-	-	-
14.	Kemutuk	-	-	-	-
15.	Bawang	-	-	-	-
Jumlah		15	497	23	21,61
Tahun 1997		9	403	14	28,78

Sumber Data : Dikbud Caa

BANYAKNYA SEKOLAH MURID DAN GURU MI DI WILAYAH KECAMATAN TEMPURAN PADA TH 1998

No. Tabel: IV.3

No.	DESA	B A N Y A K N Y A			Ratio murid thd. guru
		SKL	Murid	Guru	
(1)	(2)	(3)	(4)	(5)	(6)
01.	Ringinanom	1	134	7	49,14
02.	Sumberarum	1	103	7	14,71
03.	Sidoagung	1	74	7	10,57
04.	Tanggulrejo	1	109	6	18,17
05.	Kalisari	1	102	7	14,57
06.	Girirejo	-	-	-	-
07.	Tempurejo	2	252	14	18,00
08.	Prajeksari	-	-	-	-
09.	Tugurejo	1	61	5	12,10
10.	Jogomulyo	2	333	19	17,53
11.	Growong	-	-	-	-
12.	Temanggal	-	-	-	-
13.	Pringombo	1	62	7	8,86
14.	Kemutuk	-	-	-	-
15.	Bawang	-	-	-	-
Jumlah		11	1230	79	15,67
Tahun 1997		11	1304	81	16,10

Sumber Data: Kantor PPA Tempuran

BANYAKNYA SEKOLAH MURID DAN GURU SD DI
KECAMATAN TEMPURAN PADA TAHUN 1998

No. Tabel: IV 4

No.	DESA	B A N Y A K N Y A			Ratio Murid thd guru
		SEKI	Murid	Guru	
(1)	(2)	(3)	(4)	(5)	(6)
01.	Ringinanom	3	532	34	15,65
02.	Sumberarum	3	498	30	12,45
03.	Sidoagung	3	619	37	16,43
04.	Tanggulrejo	2	416	19	21,89
05.	Kalisari	2	183	19	10,16
06.	Girirejo	2	369	17	21,71
07.	Tempurejo	4	491	38	12,92
08.	Prajeksari	2	758	18	41,00
09.	Tugurejo	1	75	7	10,71
10.	Jogomulyo	2	304	18	16,89
11.	Growong	1	132	10	13,20
12.	Temanggal	1	92	9	10,22
13.	Pringombo	-	-	-	-
14.	Kemutuk	1	80	6	13,33
15.	Bawang	1	138	9	15,33
Jumlah		28	4677	271	17,26
Tahun 1997		26	4568	271	16,85

BANYAKNYA SEKOLAH MURID DAN GURU SLTP
DI KECAMATAN TEMPURAN PADA TH. 1998

No. Tabel IV. 5

No.	DESA	B A N Y A K N Y A			Ratio murid thd guru
		SKL	Murid	Guru	
(3)	(4)	(5)	(6)	(7)	(8)
01.	Ringinanom	1	234	18	13,00
02.	Sumberarum	-	-	-	-
03.	Sidoagung	2	1035	47	22,02
04.	Tanggulrejo	2	292	33	8,85
05.	Kalisari	-	-	-	-
06.	Girirejo	-	-	-	-
07.	Tempurejo	2	493	56	8,80
08.	Prajeksari	-	-	-	-
09.	Tugurejo	-	-	-	-
10.	Jogomulyo	-	-	-	-
11.	Growong	-	-	-	-
12.	Temanggal	-	-	-	-
13.	Pringombo	-	-	-	-
14.	Kemutuk	-	-	-	-
15.	Bawang	-	-	-	-
Jumlah		7	2054	154	13,00
Tahun 1997		7	2018	156	12,94

BANYAKNYA SEKOLAH MURID DAN GURU SLTA
DI KECAMATAN TEMPURAN PADA TAHUN 1998

No. Tabel : IV. 5

No.	DESA	B A N Y A K N Y A			Ratio Murid thd. Guru
		SKI	Murid	Guru	
(1)	(2)	(3)	(4)	(5)	(6)
01.	Ringinanom	-	-	-	-
02.	Sumberarum	-	-	-	-
03.	Sidoagung	1	365	28	13,44
04.	Tanggulrejo	-	-	-	-
05.	Kalisari	-	-	-	-
06.	Girirejo	-	-	-	-
07.	Tempurejo	1	60	12	5,00
08.	Prajeksari	-	-	-	-
09.	Tugurejo	-	-	-	-
10.	Jogomulyo	-	-	-	-
11.	Growong	-	-	-	-
12.	Temanggal	-	-	-	-
13.	Pringombo	-	-	-	-
14.	Kemutuk	-	-	-	-
15.	Bawang	-	-	-	-
Jumlah		2	425	40	10,62
Tahun 1997		2	373	40	9,32

Sumber Data : D. EDIK. UE CAM

BANYAKNYA SARANA DAN PELAYAN KESEHATAN DI KEC.,
TEMPURAN DIRINCI PER DESA TAHUN 1998.

No. Tabel: IV.7

No.	DESA	SARANA DAN PELAYAN KESEHATAN		
		Puskes des	Puskesmas Pembantu	Dokter
(1)	(2)	(3)	(4)	(4)
01.	Ringinanom	-	1	-
02.	Sumberarum	-	-	-
03.	Sidoagung	1	-	3
04.	Tanggulrejo	-	-	-
05.	Kalisari	-	-	-
06.	Girirejo	-	-	-
07.	Tempurejo	-	-	-
08.	Prajeksari	-	1	-
09.	Tugurejo	-	-	-
10.	Jogomulyo	-	1	-
11.	Growong	-	-	-
12.	Temanggal	-	1	-
13.	Pringombo	-	-	-
14.	Kemutuk	-	-	-
15.	Bawang	-	-	-
Jumlah		1	4	3
Tahun 1997		1	4	3

Sumber Data : PUSKESMAN

BANYAKNYA SARANA DAN PELAYAN KESEHATAN DI KEC-

CAMATAN TEMPURAN DIRINCI PER DESA TAHUN

1998

No. Tabel: IV.7 lanjutan

No.	DESA	SARANA DAN PELAYAN KESEHATAN		
		Perawat	Dukun bayi	Bidan Desa
(1)	(2)	(5)	(6)	(7)
01.	Ringinanom	1	4	1
02.	Sumberarum	-	3	1
03.	Sidoagung	3	6	1
04.	Tanggulrejo	-	2	1
05.	Kalisari	-	5	1
06.	Girirejo	-	2	1
07.	Tempurejo	-	4	1
08.	Prajeksari	1	1	1
09.	Tugurejo	-	1	1
10.	Jogomulyo	-	5	1
11.	Growong	-	-	1
12.	Temanggal	-	2	1
13.	Pringombo	-	1	1
14.	Kemutuk	-	-	-
15.	Bawang	-	4	-
Jumlah		5	40	13
Tahun 1997		5	40	13

Sumber Data : PUSKESMAS.

BANYAKNYA AKSEPTOR KB DIRINCI MENURUT JENIS PENGGUNAAN ALAT KONTRASEPSI PER DESA DI KECAMATAN TEMPURAN SELAMA TAHUN 1998

No. Tabel: IV.8

No.	DESA	JENIS ALAT KONTRASEPSI YANG DIPAKAI			
		P I L		I U D	
		A	B	A	B
(1)	(2)	(3)	(4)	(5)	(6)
01.	Ringinanom	120	37	203	21
02.	Sumberarum	212	2	60	87
03.	Sidoagung	117	93	32	46
04.	Tanggulrejo	85	51	81	43
05.	Kalisari	70	14	95	29
06.	Girirejo	65	27	25	15
07.	Tempurejo	190	17	67	53
08.	Prajeksari	71	-	33	7
09.	Tugurejo	56	-	13	13
10.	Jogomulyo	143	-	131	54
11.	Growong	48	6	23	12
12.	Temanggal	16	-	18	4
13.	Pringombo	7	-	19	13
14.	Kemutuk	21	-	7	5
15.	Bawang	31	-	17	-
Jumlah		1252	244	804	401
Tahun 1997		1664	34	496	289

Sumber Data : PPKB.
A: Jalur Pemerintah
B: Mandiri

BANYAKNYA AKSEPTOR KB DIRINCI MEMURUT JENIS PENGGUNAAN ALAT KONTRASEPSI PER DESA DI KECAMATAN TEMPURAN SELAMA TAHUN 1998

No. Tabel : IV.8 lanjutan

No.	DESA	JENIS ALAT KONTRASEPSI YANG DIPAKAI			
		KONDOM		SUMTIK	
		A	B	A	B
(1)	(2)	(7)	(8)	(9)	(10)
01.	Ringinanom	2	3	108	123
02.	Sumberarum	9	-	25	122
03.	Sidoagung	9	-	101	16
04.	Tanggulrejo	5	-	-	87
05.	Kalisari	15	-	-	92
06.	Girirejo	-	-	1	105
07.	Tempurejo	20	-	59	298
08.	Prajeksari	6	-	1	65
09.	Tugurejo	9	-	5	50
10.	Jogomulyo	12	-	10	186
11.	Growong	-	-	-	35
12.	Temanggal	-	-	-	11
13.	Pringombo	4	-	3	19
14.	Kemutuk	-	-	-	7
15.	Bawang	1	-	-	35
Jumlah		92	3	315	1509
Tahun 1997		96	3	511	1158

Sumber Data : PPIKB
A: Jalur Pemerintah
B: Mandiri.

BANYAKNYA AKSEPTOR KB DIRINCI MEMURUT JENIS PENGGUNAAN ALAT KONTRASEPSI PER DESA DI KECAMATAN TEMPURAN SELAMA TAHUN 1998

No. Tabel : IV.8 lajutan

No.	DESA	JENIS ALAT KONTRASEPSI YANG DIPAKAI			
		M O P		K O W	
		A	B	A	B
(1)	(2)	(11)	(12)	(13)	(14)
01.	Ringinanom	2	5	4	21
02.	Sumberarum	3	1	12	6
03.	Sidoagung	-	3	15	16
04.	Tanggulrejo	3	3	15	14
05.	Kalisari	-	2	58	23
06.	Girirejo	2	-	12	10
07.	Tempurejo	5	9	15	32
08.	Prajeksari	3	2	2	3
09.	Tugurejo	11	-	9	4
10.	Jogomulyo	4	4	14	30
11.	Growong	9	-	2	5
12.	Temanggal	-	-	9	2
13.	Pringombo	-	-	4	4
14.	Kemutuk	-	-	-	3
15.	Bawang	11	2	11	2
Jumlah		53	31	182	175
Tahun 1997		55	16	240	113

Sumber Data : PPIKB.

A : Jalur Pemerintah

B : Mandiri

BANYAKNYA AKSEPTOR KB DIRINCI MENURUT JENIS PIENG
 GUNAAN ALAT KONTRASEPSI PER DESA DI KECAMATAN
 TEMPURAN SELAMA TAHUN 1998

No. Tabel: IV.8 lanjutan

No.	DESA	JENIS ALAT KONTRASEPSI YANG DIPAKAI				
		IMPLAN		J U M L A H		
		A	B	A	B	A+B
(1)	(2)	(15)	(16)	(17)	(18)	(19)
01.	Ringinanom	5	13	444	233	677
02.	Sumberarum	20	-	341	218	559
03.	Sidoagung	11	21	285	345	630
04.	Tanggulrejo	7	5	196	302	498
05.	Kalisari	6	4	224	164	388
06.	Girirejo	5	-	110	152	262
07.	Tempurejo	15	9	371	418	789
08.	Prajeksari	9	-	125	77	202
09.	Tugurejo	3	-	186	67	173
10.	Jogomulyo	56	8	370	282	652
11.	Growong	4	8	68	66	154
12.	Temanggal	2	3	45	20	65
13.	Pringombo	2	4	39	40	79
14.	Kemutuk	3	-	31	17	48
15.	Bawang	3	-	74	39	113
Jumlah		151	77	2849	2440	5289
Tahun 1997		144	37	3706	1650	5356

Sumber Data : PPIKB

A. : Jalur Pemerintah

B : Mandiri

JUMLAH SARANA TEMPAT PERIBADATAN DI KECAMATAN
TEMPURAN KEADAAN AKHIR TAHUN 1998

No. Tabel : IV.9

No.	DESA	SARANA TEMPAT IBADAH			
		Masjid	Langgar	Gereja/ Kapel	Pura
(1)	(2)	(3)	(4)	(5)	(6)
01.	Ringinanom	13	46	-	-
02.	Sumberarum	11	16	-	-
03.	Sidoagung	10	34	-	-
04.	Tanggulrejo	9	19	-	-
05.	Kalisari	6	8	-	-
06.	Girirejo	2	7	-	-
07.	Tempurejo	12	15	-	-
08.	Prajeksari	3	8	-	-
09.	Tugurejo	6	4	-	-
10.	Jogomulyo	9	18	-	-
11.	Growong	4	3	-	-
12.	Temanggal	2	2	-	-
13.	Pringombo	1	4	1	-
14.	Kemutuk	1	1	-	-
15.	Bawang	2	2	-	-
Jumlah		90	188	1	-
Tahun 1997		81	197	1	-

Sumber Data : Kantor Urusan Agama.

**JUMLAH PENDUDUK DI RINCI MENURUT PEMELUK AGAMA
DAN KEPERCAYAAN KEPADA TUHAN YANG MAHA
ESA DI KECAMATAN TEMPURAN TAHUN 1998**

No. Tabel : IV. 10)

No.	DESA	PENDUDUK MENURUT AGAMA DAN KEPERCAYAAN				
		Islam	Katholik	Kristen Protes- tan	Hindu	Budha
(1)	(2)	(3)	(4)	(5)	(6)	(7)
01.	Ringinanom	5104	4	-	-	-
02.	Sumberarum	4466	-	-	-	-
03.	Sidoagung	5158	8	32	-	-
04.	Tanggulrejo	3641	14	-	-	-
05.	Kalisari	2293	-	-	-	-
06.	Girirejo	2225	11	-	-	-
07.	Tempurejo	6989	45	41	-	1
08.	Prajeksari	1505	-	-	-	-
09.	Tugurejo	1267	-	-	-	-
10.	Jogomulyo	4411	1	-	-	-
11.	Growong	1001	-	-	-	-
12.	Temanggal	482	-	-	-	-
13.	Pringombo	449	1	124	-	-
14.	Kemutuk	349	-	-	-	-
15.	Bawang	7788	-	2	-	-
Jumlah		40129	82	199	-	1
Tahun 1997		30080	86	202	-	1

Sumber Data : Kantor Urusan Agama

, BANYAKNYA KEJADIAN NIKAH TALAK, CERAI DAN RUJUK
DI KECAMATAN TEMPURAN SELAMA TAHUN 1998

No. Tabel : IV. 11

No.	DESA	BANYAKNYA KEJADIAN			
		Nikah	Talak	Cerai	Rujuk
(1)	(2)	(3)	(4)	(5)	(6)
01.	Ringinanom	38	-	-	-
02.	Sumberarum	36	-	-	-
03.	Sidoagung	65	1	-	-
04.	Tanggulrejo	32	-	-	-
05.	Kalisari	28	-	-	-
06.	Girirejo	9	-	-	-
07.	Tempurejo	45	1	-	-
08.	Prajeksari	12	1	-	-
09.	Tugurejo	10	-	-	-
10.	Jogomuiyo	45	1	-	-
11.	Growong	4	-	-	-
12.	Temanggal	4	-	-	-
13.	Pringombo	2	-	-	-
14.	Kemutuk	3	-	-	-
15.	Bawang	6	1	-	-
Jumlah		339	5	-	-
Tahun 1997		398	-	-	-

Sumber Data : Kantor Urusan Agama.

BAB V PERTANIAN

<https://magelangkab.go.id>

45

**LUAS PANEN DAN PRODUKSI TANAMAN PADI SAWAH DI
WILAYAH KECAMATAN TEMPURAN SELAMA TAHUN 1998**

Tabel : V.1

No.	B U L A N	LUAS PANEN & PRODUKSI PADI SAWAH -		
		Luas Panen	Rata-rata Produksi/Ha (Kwt)	Jumlah Prod. Produksi (Kwt)
(1)	(2)	(3)	(4)	(5)
1	Januari	-	-	-
2	Februari	-	-	-
3	Maret	-	-	-
4	April	984	53,76	52,899
5	M e i	560	54,30	30,408
6	J u n i	50	54,19	2.709
7	J u l i	8	54,20	434
8	Agustus	400	53,16	21.264
9	September	505	53,14	26.826
10	Oktober	72	53,96	3.885
11	November	-	-	-
12	Desember	35	53,84	1.884
J u m l a h		2614	53,82	140.319
- Tahun 1997		2517	53,63	134.988

Sumber data : Mantri Tani.

LUAS PANEN DAN PRODUKSI TANAMAN JAGUNG DI
WILAYAH KECAMATAN TEMPURAN SELAMA TH.1998

Tabel : V.2

No.	Bulan	LUAS PANEN & PRODUKSI TANAMAN JAGUNG		
		Luas Panen	Produksi rate-rata (Kwt)	Jumlah Produksi (Kwt)
(1)	(2)	(3)	(4)	(5)
1	Januari	-	-	-
2	Februari	190	35,60	6764
3	Maret	62	35,10	2176
4	April	-	-	-
5	Mei	-	-	-
6	Juni	-	-	-
7	Juli	43	33,20	1428
8	Agustus	8	33,60	269
9	September	-	-	-
10	Oktober	-	-	-
11	Nopember	-	-	-
12	Desember	50	35,66	1775
Jumlah		398	34,60	12412
Jumlah tahun 1997		468	34,66	1305

Sumber data : Mantri Tani

LUAS PANEN DAN PRODUKSI TANAMAN KETELA POHON
DI WILAYAH KECAMATAN TEMPURAN SELAMA TAHUN 1998

Tabel : V.3

No.	Bulan	LUAS PANEN & PRODUKSI KETELA POHON		
		Luas Panen	Produksi Rata-rata (kwt)	Jumlah Produksi (kwt)
(1)	(2)	(3)	(4)	(5)
01.	Januari	25	146,70	3668
02.	Februari	12	154,10	1849
03.	M a r e t	17	141,20	2400
04.	A p r i l	45	148,30	6674
05.	M e i	15	152,00	2280
06.	J u n i	21	146,20	3070
07.	J u l i	15	160,70	2530
08.	Agustus	35	151,80	5313
09.	September	53	146,00	7738
10.	Oktober	84	152,00	12768
11.	November	11	150,00	1650
12.	Desember	45	152,80	6840
J u m l a h :		378	150,80	56780
Jumlah tahun 1997		468	155,74	72888

Sumber data Mantri tani.

LUAS PANEN DAN PRODUKSI KETELA RAMBAT DI WILAYAH
KECAMATAN TEMPURAN SELAMA TAHUN 1998.

Tabel : V.4

No.	Bulan	LUAS PANEN DAN PRODUKSI KETEL. RAMB.		
		Luas Panen	Produksi Rata-rata (kwt)	Jumlah Produksi (kwt)
(1)	(2)	(3)	(4)	(5)
01.	Januari	-	-	-
02.	Februari	-	-	-
03.	Maret	-	-	-
04.	April	26	8,60	224
05.	Mei	-	-	-
06.	Juni	-	-	-
07.	Juli	-	-	-
08.	Agustus	45	8,84	398
09.	September	36	8,60	310
10.	Oktober	23	8,86	204
11.	November	-	-	-
12.	Desember	29	8,94	259
Jumlah :		159	8.77	1395
Jumlah tahun 1997		166	7,52	872

Sumber data ; Mantri Tani

LUAS PANEN DAN PRODUKSI TANAMAN KACANG.
TANAH DI WILAYAH KECAMATAN TEMPURAN
SELAMA TAHUN 1998.

Tabel : V.5

No.	B u l a n	LUAS PANEN DAN PRODUKSI KETEJA R A M B A T		
		Luas Panen	Produksi Rata-rata (kwt)	Jumlah Produksi (kwt)
(1)	(2)	(3)	(4)	(5)
01.	Januari	-	-	-
02.	Februari	2	11,15	22,30
03.	M a r e t	11	12,82	141,02
04.	A p r i l	58	12,36	716,88
05.	M e i	-	-	-
06.	J u n i	-	-	-
07.	J u l i	-	-	-
08.	Agustus	54	12,60	680,40
09.	September	94	12,40	1165,60
10.	Oktober	25	11,93	298,25
11.	November	-	-	-
12.	Desember	20	12,14	242,80
Jumlah		264	12,20	3267,25
Jumlah tahun '98		162	11,99	2105,00

Sumber data : Mantri Tani

JUMLAH TERNAK BESAR DI KECALANTAN TEMPURAN
KEADAAN SAHIL BANTU 1998

No. Tabel : V. 6

No.	DESA	JUMLAH TERNAK BESAR			
		Sapi perah	Sapi Potong	Kerbau	Kuda
(1)	(2)	(3)	(4)	(5)	(6)
01.	Ringinanom	-	184	46	9
02.	Sumberarum	-	66	85	7
03.	Sidoagung	-	17	14	-
04.	Tanggulrejo	-	15	9	4
05.	Kalisari	-	17	15	-
06.	Giriirejo	-	12	72	-
07.	Tempurejo	-	10	21	3
08.	Prajeksari	-	6	12	-
09.	Tugurejo	-	13	16	-
10.	Jogomulyo	-	9	43	-
11.	Growong	-	42	12	-
12.	Temanggal	-	33	4	-
13.	Pringombo	-	29	18	-
14.	Kemutuk	-	24	9	-
15.	Bawang	-	62	-	-
Jumlah		-	539	380	23
Tahun 1997		-	514	364	21

Sumber Data : monografi desa

**JUMLAH TERNAK KECIL DAN UNGGAS DI KECAMATAN TEMPURAN
KEADAAN AKHIR TAHUN 1998.**

No. Tabel : V.7

No.	DESA	TERNAK KECIL DAN UNGGAS		
		Kambing/ Domba	Ayam Kampung	Ayam Ras
(1)	(2)	(3)	(4)	(5)
01	Ringinanom	846	3658	550
02	Sumberarum	274	8483	64000
03	Sidoagung	119	4807	67200
04	Tanggulrejo	112	4299	64000
05	Kalisari	216	2526	-
06	Girirejo	264	7383	-
07	Tempurejo	238	8151	66400
08	Prajeksari	197	1445	-
09	Tugurejo	334	1713	-
10	Jogomulyo	276	4708	-
11	Growong	344	932	-
12	Temanggal	252	589	-
13	Pringombo	346	672	-
14	Kemutuk	342	526	-
15	Bawang	436	1081	-
Jumlah		4591	60973	262150
Tahun 1997		4377	53194	197500

Sumber Data : monografi desa

BANYAKNYA CURAH HUJAN DIRINCI PER BULAN
DI KECAMATAN TEMPURAN TAHUN 1995-1998

Tabel : V.8

No.	B U L A N	BANYAKNYA CURAH HUJAN			
		Tahun 1995	Tahun 1996	tahun 1997	Tahun 1998
(1)	(2)	(3)	(4)	(5)	(6)
01.	Januari	135	135	447	266
02.	Februari	456	384	238	201
03.	M a r e t	426	152	128	176
04.	A p r i l	168	237	182	188
05.	M e i	160	42	237	160
06.	J u n i	194	21	10	265
07.	J u l i	92	10	-	143
08.	Agustus	-	110	-	25
09.	September	-	-	-	88
10.	Oktober	280	447	-	279
11.	Nopember	336	367	67,5	416
12.	Des ember	360	373	83,0	320
J u m l a h :		2607	2278	1392,5	2527

Sumber data : Mantri tani

BANYAKNYA HARI HUJAN DIRINCI PER BULAN
DI KECAMATAN TEMPURAN TAHUN 1995-1998

Tabel: V.9

No;	B U L A N	- BANYAKNYA HARI HUJAN			
		Tahun 1995	Tahun 1996	Tahun 1997	Tahun 1998
(1)	(2)	(3)	(4)	(5)	(6)
01.	Januari	21	21	19	12
02.	Februari	24	23	13	16
03.	M a r e t	24	11	5	9
04.	A p r i l	14	11	11	8
05.	M e i	11	3	15	18
06.	J u n i	15	5	1	18
07.	J u l i	10	2	-	15
08.	Agustus	-	5	-	3
09.	September	-	-	-	10
10.	Oktober	18	15	-	14
11.	Nopember	22	19	9	12
12.	Desember	25	16	9	14
J u m l a h		184	131	82	149

Sumber data : Mantri tani

BAB VI
PERHUBUNGAN DAN
KOMUNIKASI

<https://magelangkab.go.id>

JUMLAH SARANA KOMUNIKASI DI KEKAWATAN TEMPURAN
DI RINCI PER DESA TAHUN 1998

No. Tabel : VI.1

No.	DESA	SARANA KOMUNIKASI		
		Radio	Televisi	Sepeda motor
(1)	(2)	(3)	(4)	(5)
01.	Ringinanom	326	166	43
02.	Sumberarum	338	107	68
03.	Sidoagung	341	223	95
04.	Tanggulrejo	188	226	91
05.	Kalisari	168	62	48
06.	Girirejo	149	78	27
07.	Tempurejo	89	104	104
08.	Prajeksari	104	63	36
09.	Tugurejo	119	17	18
10.	Jogomulyo	156	48	63
11.	Growong	74	21	22
12.	Temanggal	64	14	17
13.	Pringombo	46	11	9
14.	Kemutuk	21	13	4
15.	Bawang	75	34	18
Jumlah		2258	1187	663
Tahun 1997		2171	1154	627

Sumber Data : Monografi desa

JUMLAH SARANA KOMUNIKASI DI KECAMATAN TELUPURAN
DI RINCI PER DESA TAHUN 1998

No. Tabel VI.1 *lanjutan*

No.	DESA	SARANA KOMUNIKASI		
		Taxi Colt	Bus Truk	Andong/ Dokar
(1)	(2)	(6)	(7)	(8)
01.	Ringinanom	-	3	2
02.	Sumberarum	4	-	-
03.	Sidoagung	16	4	-
04.	Tanggulrejo	2	2	2
05.	Kalisari	-	-	-
06.	Girirejo	7	4	-
07.	Tempurejo	26	25	-
08.	Prajeksari	-	-	-
09.	Tugurejo	-	-	-
10.	Jogomulyo	9	-	-
11.	Growong	-	-	-
12.	Temanggal	-	-	-
13.	Pringombo	-	-	-
14.	Kemutuk	-	-	-
15.	Bawang	-	-	-
Jumlah		64	38	4
Tahun 1997		58	37	4

Sumber Data : monografi desa

JUMLAH SARANA KOMUNIKASI DI KECAMATAN TEMPURAN
DI RINCI PER DESA TAHUN 1998

No. Tabel : VI.1 lanjutan

No.	DESA	SARANA KOMUNIKASI			
		Mobil Dns/Trbd	Pepeoda Ontel	Gerobag Ikan/ang	Becak
(1)	(2)	(9)	(10)	(11)	(12)
01.	Ringinanom	2	223	5	-
02.	Sumberarum	3	378	-	-
03.	Sidoagung	14	337	10	-
04.	Tanggulrejo	2	286	1	-
05.	Kalisari	-	358	2	-
06.	Girirejo	6	198	-	2
07.	Tempurejo	24	198	-	3
08.	Prajeksari	5	134	6	-
09.	Tugurejo	-	98	-	-
10.	Jogomulyo	3	124	-	-
11.	Growong	2	186	-	-
12.	Temanggal	-	35	-	-
13.	Pringombo	-	7	-	-
14.	Kemutuk	-	12	-	-
15.	Bawang	-	22	-	-
Jumlah		61	2398	24	5
Tahun 1997		54	2362	22	2

Sumber Data : Monografi Desa