



ISSN : 0852-2243
3174A.00.040

**KECAMATAN
TAMBORA DALAM ANGKA
1999**



BPS

**BADAN PUSAT STATISTIK
KOTAMADYA JAKARTA BARAT**

10.0101.020



KECAMATAN
TAMBORA DALAM ANGKA
1999

NO. PUSTAKA :	10.0700.0070
M F N :	
MILIK :	Perpustakaan Nasional Provinsi

WILDA: 3174

ARSIP

BPS BADAN PUSAT STATISTIK
KOTAMADYA JAKARTA BARAT

KATA PENGANTAR

Publikasi *Kecamatan Tambora Dalam Angka Tahun 1999* ini merupakan penerbitan yang kedua belas kalinya yang diterbitkan oleh Mantri Statistik.

Publikasi ini dilengkapi data yang diperoleh dari berbagai instansi / penilik di Wilayah Kecamatan Tambora Kotamadya Jakarta Barat. Karakteristik yang disajikan antara lain berbagai kegiatan yang ada pada akhir tahun 1999, pada tingkat kecamatan beserta pihak aparat di tingkat wilayah kelurahan dan instansi terkait lainnya.

Harapan kami semoga buku ini bermanfaat sebagai bahan penimbang untuk bidang pembangunan, pemerintahan, kemasyarakatan umumnya, khususnya pada tingkat kecamatan dan kelurahan.

Penulis sadar bahwa buku ini jauh dari sempurna, maka dari itu kami sangat mengharapkan berbagai saran dan kritik demi kebaikan buku ini dimasa mendatang, dan kepada semua pihak yang telah membantu dalam penerbitan buku ini kami ucapkan banyak terima kasih.

Jakarta, Juli 2000
Mantri Statistik Kecamatan

T A M B O R A

Ahmad Rifa'i

AHMAD RIFAI

NIP. 340012880

KATA SAMBUTAN

Buku Kecamatan *Tambora Dalam Angka Tahun 1999* ini merupakan hasil kerjasama yang baik antara Pemerintah Wilayah Kecamatan, Kelurahan, Para Kasi/Penilik dan Instansi Pemerintah yang terkait dengan Mantri Statistik.

Saya merasa bangga dan berterima kasih atas terbitnya buku ini, semoga dapat membantu dalam rangka meniti berbagai bidang kegiatan di wilayah Kecamatan Tambora, disamping itu diharapkan dari data tersebut bisa menjadi bahan informasi dan perencanaan didalam langkah dan kebijakan dimasa mendatang yang meliputi bidang pemerintahan, pembangunan dan pembinaan masyarakat.

Demikian harapan saya semoga bisa menjadikan manfaat untuk bahan informasi lebih lanjut.

Jakarta, Juli 2000

CAMAT TAMBORA



Drs.H. MUTIARA SAKTI
NIP. 4700100796 / 10⁰³33

DAFTAR ISI

KATA SAMBUTAN	i
KATA PENGANTAR	ii
PETA KECAMATAN TAMBORA	iii
BAGAN ORGANISASI PEMERINTAHAN	iv
DAFTAR ISI	v
KEADAAN GEOGRAFIS KEC. TAMBORA	vii

BAB I . PEMERINTAHAN

TABEL I.

1. Luas wilayah, banyaknya RT, RW dan jumlah KK	1
2. Banyaknya Pos Hansip dan anggotanya.	2
3. Banyaknya Rumah tempat tinggal menurut keadaan fisik Bangunan.	3
4. Banyaknya tenaga kerja yang bekerja menurut golongan.	4
5. Persentase suara yang diperoleh peserta PEMILU 1997.	5
6. Jumlah suara yang diperoleh peserta PEMILU 1997.	6
7. Banyaknya wilcah, BS, BF dan rumah tangga.	7
	8

BAB II. PENDUDUK DAN TENAGA KERJA

TABEL II.

1. Jumlah penduduk dan sex ratio hasil SP'90.	9
2. Jumlah rumah tangga biasa dan rumah tangga khusus.	10
3. Luas wilayah, jumlah penduduk menurut jenis kelamin dan Kepadatan penduduk tahun 1999.	11
4. Banyaknya penduduk WNI menurut jenis kelamin.	12
5. Banyaknya penduduk WNA menurut jenis kelamin.	13

6. Banyaknya penduduk lahir mati.	14
7. Banyaknya penduduk pindah dari luar dan ke dalam DKI.	15
8. Banyaknya penduduk musiman menurut daerah asal.	16
9. Banyaknya KK menurut jenis pekerjaan / kegiatan.	17

BAB III. KESEJAHTERAAN RAKYAT

Tabel III.

1. Banyaknya sarana pendidikan menurut status.	19
2. Banyaknya sekolah TK,SD, SMP dan SMA serta AK/PT.	20
3. Banyaknya gedung sekolah, sekolah, guru dan murid.	21
4. Banyaknya madrasah menurut tingkat pendidikan.	22
5. Banyaknya murid madrasah menurut tingkat pendidikan.	23
6. Banyaknya guru madrasah menurut tingkat pendidikan.	24
7. Banyaknya guru SD,SMP,SMA tahun 1999/2000.	25
8. Banyaknya pencapaian peserta KB baru menurut target.	26
9. Banyaknya tempat kursus menurut bidangnya.	27
10. Banyaknya tempat ibadah.	28
11. Banyaknya pemeluk agama.	29
12. Banyaknya fasilitas kesehatan menurut fasilitas yang ada.	30
13. Banyaknya peserta KB dan jenis alat kontrasepsi yang dipakai.	32
14. Banyaknya sarana olah raga.	33
15. Banyaknya perkumpulan / klub olah raga.	34
16. Banyaknya hotel / motel dan jumlah kamar / TT.	35
17. Banyaknya pasangan yang menikah, cerai, rujuk dan talak	36
18. Banyaknya sarana pariwisata.	37
19. Banyaknya penerangan yang diberikan kepada masyarakat.	39
20. Penggunaan air untuk rumah tangga menurut sumber air.	40
21. Banyaknya rumah tangga menurut jenis penerangan	41

BAB IV. PEREKONOMIAN.

Tabel IV.

1. Banyaknya pasar menurut jenisnya.	42
2. Banyaknya industri menurut jenisnya.	43
3. Banyaknya target dan pencapaian ZIS.	44
4. Banyaknya Inpres Bantuan Desa.	45
5. Banyaknya target dan pencapaian PBB.	46
6. Banyaknya supermarket, pedagang kaki lima dan restaurant.	47
7. Banyaknya kantor pos, telepon umum dan kantor polisi.	48
8. Banyaknya jembatan.	49
9. Banyaknya bangunan bukan perumahan menurut jenisnya.	50

**BAGAN ORGANISASI PEMERINTAHAN WILAYAH
KECAMATAN DI DKI JAKARTA**

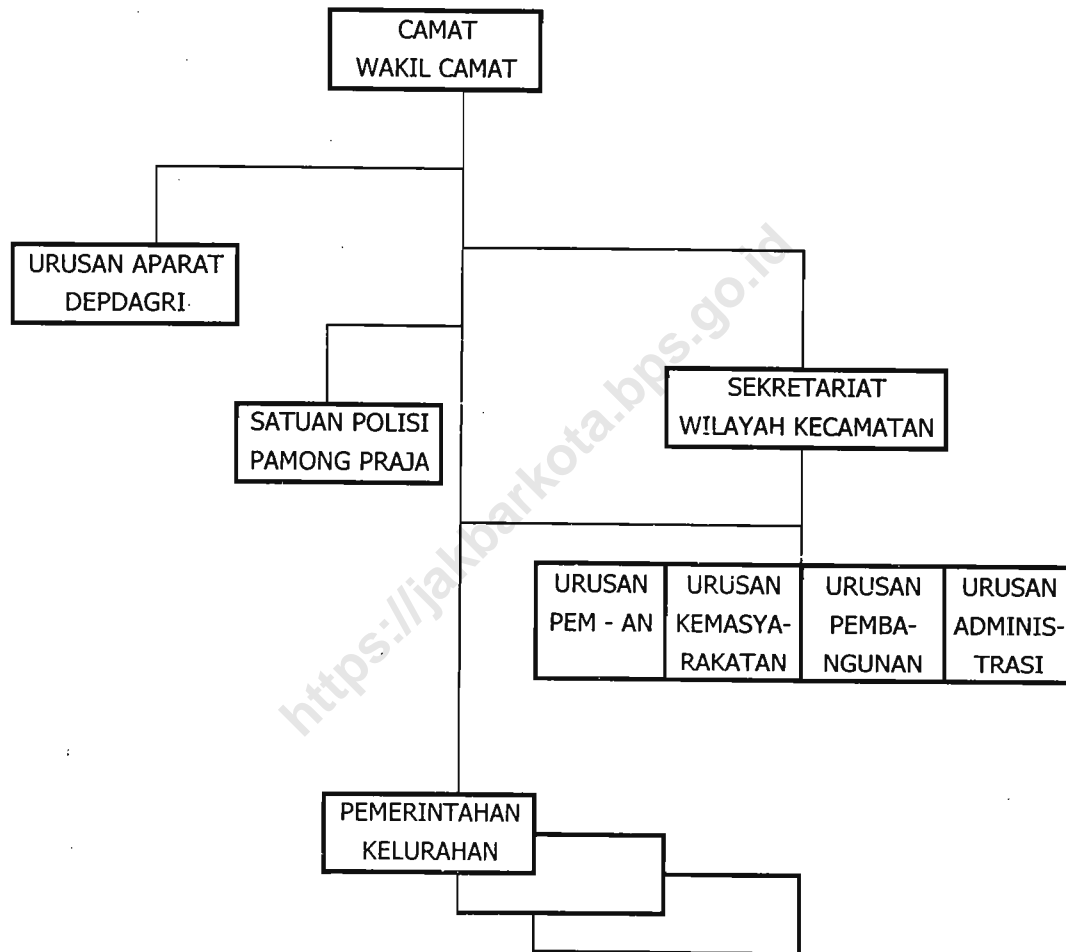

Keterangan :

- : Garis Perintah
- : Garis Koordinasi

Lampiran : Keputusan gubernus KDKI
Jakarta No. 1974 Th. 1985
tanggal 1 Oktober 1985

KEADAAN GEOGRAFIS KECAMATAN TAMBORA

Sejak wilayah Kecamatan Tambora pada tahun 1969 S.K. Bapak Gubernur No. 16/1/30/1969 tanggal 1 Maret 1969 wilayah Kecamatan Tambora meliputi 572,20 Ha dengan batas-batas sebagai berikut :

- ☛ Sebelah Utara : kali Angke / rel KA Kecamatan Penjaringan Jakarta Utara.
- ☛ Sebelah Selatan : Rel KA / ex pabrik gas Kecamatan Gambir Jakarta Pusat.
- ☛ Sebelah Timur : kali Krukut / Besar Kecamatan Taman sari Jakarta Barat
- ☛ Sebelah Utara : kali Banjir kamal / rel Kereta Api Kec. Grogol Petamburan Jakarta Barat.

Wilayah Kecamatan Tambora dengan letak biografis yang ada termasuk kategori daerah rel dan disamping itu juga termasuk daerah perkotaan yang berusia cukup tua dengan pertumbuhan kota Betawi Kuno.

BAGAN ORGANISASI PEMERINTAHAN WILAYAH KECAMATAN DI DKI JAKARTA

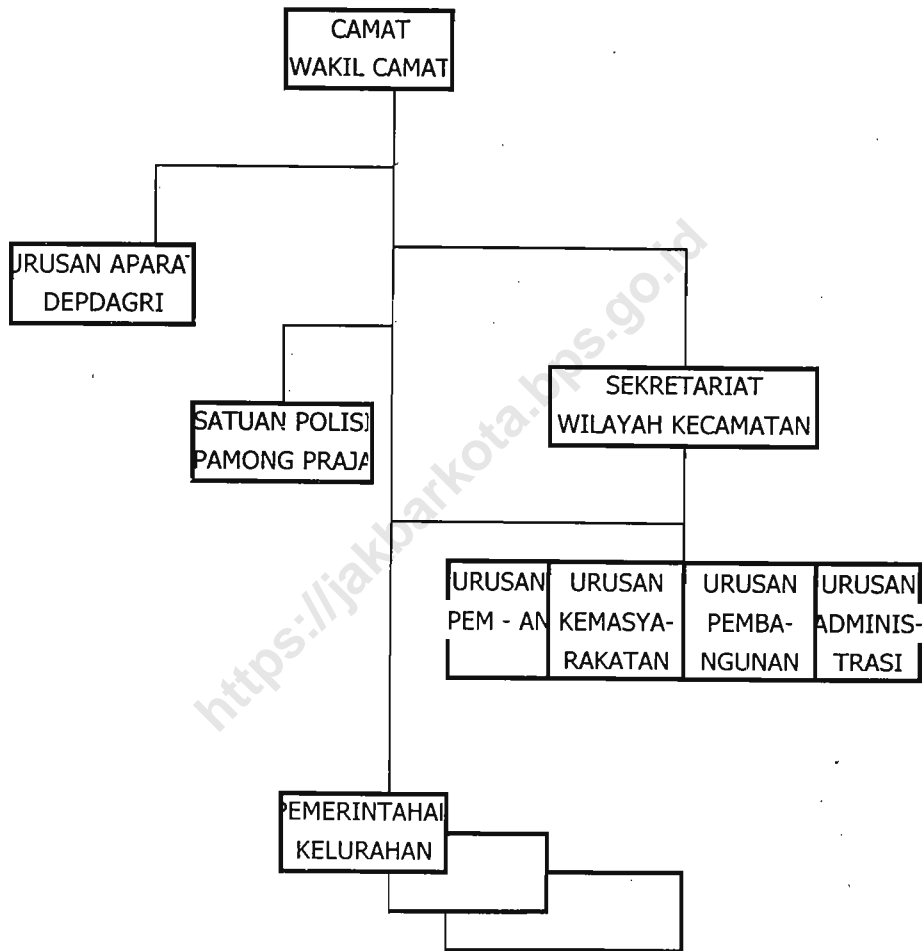

Keterangan :

- : Garis Perintah
- : Garis Koordinasi

Lampiran Keputusan gubernus DKI
Jakarta No. 1974 Th. 1985
tanggal 1 Oktober 1985

BAB I
PEMERINTAHAN

<https://jakartakab.go.id/bps.go.id>

TABELI.1. LUAS WILAYAH, BANYAKNYA RW,RT DAN JUMLAH KK
TAHUN 1999

NO	KELURAHAN	LUAS (KM2)	R W	R T	K K
	(1)	(2)	(3)	(4)	(5)
1	KALI ANYAR	0,32	9	101	5.921
2	DURI UTARA	0,40	8	91	4.104
3	DURI SELATAN	0,42	6	71	3.845
4	TANAH SEREAL	0,62	15	158	6.386
5	JEMBATAN BESI	0,55	10	100	5.171
6	ANGKE	0,80	10	141	7.561
7	KRENDANG	0,32	7	84	5.376
8	JEMBATAN LIMA	0,46	8	107	4.058
9	TAMBORA	0,28	7	59	2.924
10	PEKOJAN	0,78	12	144	5.772
11	ROA MALAKA	0,53	3	28	1.455
	KEC. TAMBORA	5,48	95	1.084	52.573
	1998	5,48	95	1.084	50.889
	1997	5,48	95	1.109	50.889
	1996	5,48	95	1.112	50.889
	1995	5,48	95	1.110	55.108
	1994	5,48	95	1.111	49.179

Sumber : Survei Kelurahan

TABEL I.2. BANYAKNYA POS HANSIP DAN ANGGOTANYA
TAHUN 1999

NO	KELURAHAN	POS HANSIP	ANGGOTA HANSIP
	(1)	(2)	(3)
1	KALI ANYAR	9	65
2	DURI UTARA	6	93
3	DURI SELATAN	15	90
4	TANAH SEREAL	10	80
5	JEMBATAN BESI	10	56
6	ANGKE	7	68
7	KRENDANG	8	60
8	JEMBATAN LIMA	9	121
9	TAMBORA	10	59
10	PEKOJAN	12	75
11	ROA MALAKA	17	98
	KEC. TAMBORA	113	865
	1998	113	865
	1997	113	865
	1996	113	1.086
	1995	113	1.086
	1994	112	1.085

Sumber : Survei Kelurahan

TABEL I.3. BANYAKNYA RUMAH TEMPAT TINGGAL MENURUT KEADAAN FISIK BANGUNAN DI KECAMATAN TAMBORA, TAHUN 1999

NO	KELURAHAN	PERMANEN	SEMI PERMANEN	SEMENTARA	JUMLAH
	(1)	(2)	(3)	(4)	(5)
1	KALI ANYAR	1.661	746	438	2.845
2	DURI UTARA	1.645	365	70	2.080
3	DURI SELATAN	1.815	572	21	2.408
4	TANAH SEREAL	4.137	1.489	160	5.786
5	JEMBATAN BESI	2.401	1.437	1.348	5.186
6	ANGKE	1.401	2.666	203	4.270
7	KRENDANG	2.154	1.107	171	3.432
8	JEMBATAN LIMA	1.795	524	310	2.629
9	TAMBORA	1.876	740	57	2.673
10	PEKOJAN	2.015	1.622	997	4.634
11	ROA MALAKA	2.464	203	0	2.667
	KEC. TAMBORA	23.364	11.471	3.775	38.610
	1998	23.364	11.471	3.775	38.610
	1997	22.052	8.682	1.288	32.022
	1996	22.071	8.914	1.142	32.127
	1995	20.675	10.412	2.666	33.753
	1994	20.675	10.412	2.666	33.753

Sumber : Survei Kelurahan

TABEL I.4. BANYAKNYA TENAGA KERJA YANG BEKERJA MENURUT PENDIDIKAN
DI KEC. TAMBORA TAHUN 1999

NO	KELURAHAN	PENDIDIKAN YANG DITAMATKAN				JUMLAH
		S D	S M P	S M A	P T / A K	
	(1)	(2)	(3)	(4)	(5)	(6)
1	KALI ANYAR	1	3	5	1	10
2	DURI UTARA	3	3	3	2	11
3	DURI SELATAN	-	1	8	-	9
4	TANAH SEREAL	2	3	6	1	12
5	JEMBATAN BESI	3	-	6	-	9
6	ANGKE	2	-	8	-	10
7	KRENDANG	3	1	6	-	10
8	JEMBATAN LIMA	-	4	4	3	11
9	TAMBORA	1	-	8	-	9
10	PEKOJAN	1	3	5	1	10
11	ROA MALAKA	3	-	4	2	9
KEC. TAMBORA		19	18	63	10	110
1998		19	18	63	10	110
1997		19	18	63	10	110
1996		45	31	87	18	181
1995		45	31	87	18	181
1994		45	31	87	18	181

Sumber : Survei Kelurahan

TABEL I.5. BANYAKNYA TENAGA KERJA YANG BEKERJA MENURUT GOLONGAN
DI KECAMATAN TAMBORA, TAHUN 1999

NO	KELURAHAN	GOLONGAN				JUMLAH
		I	II	III	IV	
	(1)	(2)	(3)	(4)	(5)	(6)
1	KALI ANYAR	1	7	2	-	10
2	DURI UTARA	3	6	2	-	11
3	DURI SELATAN	1	7	1	-	9
4	TANAH SEREAL	3	7	2	-	12
5	JEMBATAN BESI	3	3	3	-	9
6	ANGKE	2	9	-	-	11
7	KRENDANG	3	3	2	-	8
8	JEMBATAN LIMA	2	8	1	-	11
9	TAMBORA	1	8	1	-	10
10	PEKOJAN	1	7	2	-	10
11	ROA MALAKA	2	5	2	-	9
	KEC. TAMBORA	22	70	18	-	110
	1998	22	70	18	-	110
	1997	22	70	18	-	110
	1996	36	86	12	-	139
	1995	36	86	12	-	134
	1994	36	86	4	-	126

Sumber : Kepegawaian Kecamatan

TABEL I.6. HASIL DAN PERSENTASE PEMILU UNTUK KEANGGOTAAN DPR
DAERAH PEMILIHAN KECAMATAN TAMBORA, TAHUN 1997

NO	KELURAHAN	P.P.P		GOLKAR		P.D I	
		SUARA	%	SUARA	%	SUARA	%
	(1)	(2)	(3)	(4)	(5)	(6)	(7)
1	KALI ANYAR	2.952	21,4	6.564	47,58	4.281	31,02
2	DURI UTARA	1.638	15,03	6.319	58,02	2.835	26,95
3	DURI SELATAN	1.764	17,38	6.127	60,40	2.255	22,22
4	TANAH SEREAL	3.804	23,00	9.217	55,60	3.567	21,40
5	JEMBATAN BESI	4.624	25,54	7.703	44,30	5.094	29,16
6	ANGKE	3.526	21,00	8.766	52,30	4.494	26,70
7	KRENDANG	2.654	23,50	5.978	52,90	2.669	23,60
8	JEMBATAN LIMA	2.779	22,69	7.204	59,00	2.238	18,31
9	TAMBORA	1.388	19,60	4.460	63,30	1.200	17,10
10	PEKOJAN	1.922	10,10	9.988	71,30	2.554	18,60
11	ROA MALAKA	457	18,25	3.252	71,41	853	10,34
KEC. TAMBORA		27.508	20,04	75.578	55,89	32.040	23,77
	1992	27.508	20,04	75.578	55,89	32.040	23,77
	1987	-	16,04	-	55,41	-	28,52

Sumber : Pemerintahan Kec

TABEL I.7. HASIL DAN PERSENTASE PEMILU UNTUK KEANGGOTAAN DPRD
DAERAH PEMILIHAN KECAMATAN TAMBORA, TAHUN 1997

NO	KELURAHAN	P.P.P		GOLKAR		P.D I	
		SUARA	%	SUARA	%	SUARA	%
	(1)	(2)	(3)	(4)	(5)	(6)	(7)
1	KALI ANYAR	2.987	21,65	6.469	46,90	4.339	31,45
2	DURI UTARA	1.633	15,10	6.247	57,80	2.930	27,10
3	DURI SELATAN	1.766	17,70	6.002	60,10	2.233	22,20
4	TANAH SEREAL	3.840	23,27	9.108	55,21	3.551	21,52
5	JEMBATAN BESI	4.611	26,82	7.548	43,90	5.033	29,28
6	ANGKE	3.670	21,57	8.650	52,30	4.322	26,13
7	KRENDANG	2.691	24,08	5.785	51,80	2.697	24,18
8	JEMBATAN LIMA	2.846	23,20	7.149	58,30	2.269	18,50
9	TAMBORA	139	13,32	4.352	69,20	1.212	17,48
10	PEKOJAN	1.926	10,13	9.994	71,50	2.526	18,37
11	ROA MALAKA	454	18,33	3.202	71,29	825	10,38
	KEC. TAMBORA	26.563	20,66	74.506	55,54	31.937	23,80
	1992	26.563	20,66	74.506	55,54	31.937	23,80
	1987	-	16,27	-	55,97	-	28,66

Sumber : Pemerintahan Kecal

TABEL I.8. BANYAKNYA WILCAH, BF, BS DAN RUMAH TANGGA DI
DI KEC. TAMBORA TAHUN 1999

NO	KELURAHAN	BANYAKNYA			
		WILCAH	B. FISIK	B. SENSUS	RUMAH TANGGA
	(1)	(2)	(3)	(4)	(5)
1	KALI ANYAR	21	3.645	5.249	5.533
2	DURI UTARA	14	2.977	4.052	3.639
3	DURI SELATAN	24	5.062	6.100	6.111
4	TANAH SEREAL	18	3.271	4.064	4.212
5	JEMBATAN BESI	26	5.027	8.148	7.864
6	ANGKE	20	3.085	4.536	5.154
7	KRENDANG	10	1.905	2.293	2.597
8	JEMBATAN LIMA	18	3.612	4.570	4.529
9	TAMBORA	29	4.716	6.840	6.939
10	PEKOJAN	19	4.425	6.406	5.922
11	ROA MALAKA	5	1.389	2.082	796
	KEC. TAMBORA	204	39.114	54.340	53.296

Sumber : SP. 1990

BAB II
PENDUDUK DAN TENAGA KERJA

<https://jakbar.kab.go.id>

TABEL II.1 JUMLAH PENDUDUK DAN SEX RATIO HASIL SP'90
KECAMATAN TAMBORA

NO	KELURAHAN	PENDUDUK			
		LAKI-LAKI	PEREMPUAN	JUMLAH	SEX RATIO
	(1)	(2)	(3)	(4)	(5)
1	KALI ANYAR	14.495	13.830	28.325	104,81
2	DURI UTARA	13.461	12.295	25.756	109,48
3	DURI SELATAN	9.569	10.339	19.908	92,55
4	TANAH SEREAL	17.590	17.454	35.044	100,78
5	JEMBATAN BESI	15.120	13.516	28.636	111,87
6	ANGKE	13.676	16.148	29.824	84,69
7	KRENDANG	13.810	13.676	27.486	100,98
8	JEMBATAN LIMA	7.639	13.810	21.449	55,31
9	TAMBORA	15.153	7.693	22.846	196,97
10	PEKOJAN	13.182	15.153	28.335	86,99
11	ROA MALAKA	2.432	2.725	5.157	89,25
	KEC. TAMBORA	136.127	136.639	272.766	99,63

Sumber : SP. 1990

TABEL II.2. JUMLAH RUMAH TANGGA BIASA DAN RUMAH TANGGA KHUSUS
DI KECAMATAN TAMBORA

NO	KELURAHAN	RUMAH TANGGA		JUMLAH
		BIASA	KHUSUS	
	(1)	(2)	(3)	(4)
1	KALI ANYAR	5.376	1	5.377
2	DURI UTARA	4.091	4	4.095
3	DURI SELATAN	6.111	1	6.112
4	TANAH SEREAL	4.212	29	4.241
5	JEMBATAN BESI	7.864	-	7.864
6	ANGKE	5.154	-	5.154
7	KRENDANG	2.597	2	2.599
8	JEMBATAN LIMA	4.529	3	4.532
9	TAMBORA	6.939	4	6.943
10	PEKOJAN	5.727	4	5.731
11	ROA MALAKA	1.456	-	1.456
KEC. TAMBORA		54.056	48	54.104

Sumber : SP. 1990

TABEL II.3. LUAS WILAYAH, JUMLAH PENDUDUK MENURUT JENIS KELAMIN DAN KEPADATAN PENDUDUK DI KECAMATAN TAMBORA, TAHUN 1997

NO	KELURAHAN	LUAS (KM2)	PENDUDUK		JUMLAH	KEPADATAN PENDUDUK/KM2
			LAKI-LAKI	PRP.		
	(1)	(2)	(3)	(4)	(5)	(6)
1	KALI ANYAR	0,32	14.684	14.069	28.753	89.853
2	DURI UTARA	0,40	13.293	13.159	26.452	66.130
3	DURI SELATAN	0,42	8.907	8.835	17.742	42.243
4	TANAH SEREAL	0,62	18.317	18.092	36.409	58.724
5	JEMBATAN BESI	0,55	13.610	14.592	28.202	51.276
6	ANGKE	0,80	16.964	18.183	35.147	43.934
7	KRENDANG	0,32	14.558	13.229	27.787	86.834
8	JEMBATAN LIMA	0,46	10.088	10.216	20.304	44.139
9	TAMBORA	0,28	6.857	6.539	13.396	47.843
10	PEKOJAN	0,78	12.954	18.183	31.137	39.919
11	ROA MALAKA	0,53	2.363	2.420	4.783	9.025
KEC. TAMBORA		5,48	132.595	137.517	270.112	49.291
	1998	5,48	131.993	134.802	266.795	48.685
	1997	5,48	139.392	134.283	265.425	48.435
	1996	5,48	138.147	137.088	276.480	50.453
	1995	5,48	137.927	138.838	276.985	50.545
	1994	5,48	138.147	137.901	275.828	50.334

Sumber : Survei Kelurahan

TABEL II.4. BANYAKNYA PENDUDUK WNI MENURUT JENIS KELAMIN
DI KECAMATAN TAMBORA TAHUN 1999

NO	KELURAHAN	PENDUDUK		JUMLAH
		LAKI-LAKI	PEREMPUAN	
	(1)	(2)	(3)	(4)
1	KALI ANYAR	14.684	14.069	28.753
2	DURI UTARA	13.293	13.159	26.452
3	DURI SELATAN	8.907	8.835	17.742
4	TANAH SEREAL	18.317	18.092	36.409
5	JEMBATAN BESI	13.610	14.592	28.202
6	ANGKE	16.964	18.183	35.147
7	KRENDANG	14.558	13.229	27.787
8	JEMBATAN LIMA	10.088	10.216	20.304
9	TAMBORA	6.857	6.539	13.396
10	PEKOJAN	12.954	18.183	31.137
11	ROA MALAKA	2.363	2.420	4.783
	KEC. TAMBORA	132.595	137.517	270.112
	1998	131.991	134.799	266.790
	1997	127.332	130.778	258.110
	1996	135.069	132.948	268.017
	1995	133.798	135.116	268.914
	1994	128.218	127.710	255.928

Sumber : Survei Kelurahan

TABEL II.5. BANYAKNYA PENDUDUK WNA MENURUT JENIS KELAMIN
DI KECAMATAN TAMBORA TAHUN 1999

NO	KELURAHAN	PENDUDUK		JUMLAH
		LAKI-LAKI	PEREMPUAN	
	(1)	(2)	(3)	(4)
1	KALI ANYAR	9	6	15
2	DURI UTARA	88	49	137
3	DURI SELATAN	7	3	10
4	TANAH SEREAL	195	135	330
5	JEMBATAN BESI	53	33	86
6	ANGKE	15	9	24
7	KRENDANG	48	38	86
8	JEMBATAN LIMA	39	16	55
9	TAMBORA	12	10	22
10	PEKOJAN	18	6	24
11	ROA MALAKA	77	38	115
	KEC. TAMBORA	561	343	904
	1998	5.132	4.556	9.688
	1997	3.820	3.505	7.325
	1996	4.323	4.140	8.463
	1995	2.349	3.722	6.071
	1994	2.349	3.722	6.071

Sumber : Survei Kelurahan

TABEL II.6. BANYAKNYA PENDUDUK LAHIR DAN MATI DI KECAMATAN TAMBORA, TAHUN 1999

NO	KELURAHAN	LAHIR	MATI	JUMLAH
	(1)	(2)	(3)	(4)
1	KALI ANYAR	220	48	268
2	DURI UTARA	61	49	110
3	DURI SELATAN	99	45	144
4	TANAH SEREAL	169	87	256
5	JEMBATAN BESI	90	34	124
6	ANGKE	128	91	219
7	KRENDANG	95	49	144
8	JEMBATAN LIMA	95	51	146
9	TAMBORA	128	56	184
10	PEKOJAN	151	91	242
11	ROA MALAKA	19	16	35
	KEC. TAMBORA	1.255	617	1.872
	1998	1.799	718	2.517
	1997	2.990	958	3.948
	1996	960	465	1.425
	1995	1.655	2.048	3.703
	1994	1.655	2.048	3.703

Sumber : Survei Kelurahan

TABEL II.7 BANYAKNYA PENDUDUK YANG DATANG DAN PINDAH DARI LUAR DAI
DI KECAMATAN TAMBORA TAHUN 1999

NO	KELURAHAN	DATANG		PINDAH	
		DALAM DKI	LUAR DKI	DALAM DKI	LUAR DKI
	(1)	(2)	(3)	(4)	(5)
1	KALI ANYAR	120	175	81	80
2	DURI UTARA	61	106	58	82
3	DURI SELATAN	31	65	51	71
4	TANAH SEREAL	88	154	161	101
5	JEMBATAN BESI	20	32	76	42
6	ANGKE	19	61	112	73
7	KRENDANG	172	106	96	77
8	JEMBATAN LIMA	61	69	76	64
9	TAMBORA	162	197	170	151
10	PEKOJAN	42	38	53	132
11	ROA MALAKA	11	22	23	22
	KEC. TAMBORA	787	1.025	957	895
	1998	877	1.059	908	1.321
	1997	773	553	570	566
	1996	819	1.011	1.249	1.232
	1995	819	1.011	1.249	1.232
	1994	1.830	2.011	1.892	2.191

Sumber : Survei Kelurahan

TABEL II.8 BANYAKNYA PENDUDUK MUSIMAN MENURUT DAERAH ASAL
DI KECAMATAN TAMBORA TAHUN 1999

NO	KELURAHAN	JABAR	JATENG	JATIM	LUAR JAWA	JUMLAH
	(1)	(2)	(3)	(4)	(5)	(6)
1	KALI ANYAR	132	214	173	176	695
2	DURI UTARA	123	217	104	49	493
3	DURI SELATAN	111	168	101	96	476
4	TANAH SEREAL	118	212	100	43	473
5	JEMBATAN BESI	125	113	110	106	454
6	ANGKE	102	197	20	41	360
7	KRENDANG	244	184	110	92	630
8	JEMBATAN LIMA	113	103	24	61	301
9	TAMBORA	91	42	20	15	168
10	PEKOJAN	202	931	113	1.641	2.887
11	ROA MALAKA	13	19	36	9	77
	KEC. TAMBORA	1.374	2.400	911	2.329	7.014
	1.998	1.306	2.284	832	2.204	6.626
	1.997	3.289	4.373	967	701	9.330
	1.996	1.051	1.024	327	240	2.642
	1.995	1.051	1.024	327	240	2.642
	1.994	987	1.018	291	211	2.507

Sumber : Survei Kelurahan

TABEL II.9. BANYAKNYA KEPALA KELUARGA MENURUT JENIS PEKERJAAN / KEGIATAN DI KECAMATAN TAMBORA, TAHUN 1999

NO	KELURAHAN	PERTANIAN	INDUSTRI	BANGUNAN	PERDAG.	TRANSP./ KOMUNIKASI
	(1)	(2)	(3)	(4)	(5)	(6)
1	KALI ANYAR	0	1.668	172	1.491	167
2	DURI UTARA	0	486	53	944	0
3	DURI SELATAN	0	711	112	1.246	0
4	TANAH SEREAL	0	1.503	468	1.243	296
5	JEMBATAN BESI	0	1.609	237	1.104	146
6	ANGKE	0	1.647	434	1.003	121
7	KRENDANG	0	1.295	889	1.087	103
8	JEMBATAN LIMA	0	2.163	321	1.161	160
9	TAMBORA	0	600	70	251	24
10	PEKOJAN	0	1.440	271	833	230
11	ROA MALAKA	0	0	0	178	150
KEC. TAMBORA		0	13.122	3.027	10.541	1.397
	1998	0	12.993	3.027	10.350	1.397
	1997	0	13.801	3.027	11.000	1.693
	1996	0	16.262	3.925	13.296	2.563
	1995	0	17.532	4.585	12.891	2.585
	1994	0	18.404	4.715	12.290	2.659

Sumber : Survei Kelurahan

TABEL II.10. : LANJUTAN.....

NO	KELURAHAN	KEUANGAN PEMERINTAHAN	JASA-JASA	LAIN-LAIN	JUMLAH	
	(1)	(2)	(3)	(4)	(5)	(6)
1	KALI ANYAR	27	37	2.003	1.020	6.585
2	DURI UTARA	17	94	1.279	1.742	4.615
3	DURI SELATAN	19	123	1.625	1.038	4.874
4	TANAH SEREAL	33	118	2.408	1.526	7.595
5	JEMBATAN BESI	27	91	1.723	616	5.553
6	ANGKE	65	71	1.637	2.903	7.881
7	KRENDANG	19	57	1.718	829	5.997
8	JEMBATAN LIMA	41	70	1.492	89	5.497
9	TAMBORA	21	28	624	1.148	2.766
10	PEKOJAN	45	158	1.550	1.367	5.894
11	ROA MALAKA	66	16	470	800	1.680
	KEC. TAMBORA	380	863	16.529	13.078	58.937
	1998	380	880	8.312	12.671	50.010
	1997	462	942	7.874	11.138	49.937
	1996	527	893	6.712	6.711	50.889
	1995	406	977	2.962	8.178	50.116
	1994	417	1.005	2.804	9.244	51.538

Sumber : Survei Kelurahan

BAB III
KESEJAHTERAAN RAKYAT

<https://jakbar.pps.go.id>

TABEL III.1. BANYAKNYA SARANA PENDIDIKAN MENURUT STATUS
DI KECAMATAN TAMBORA TAHUN 1999

NO	JENIS PENDIDIKAN	STATUS SEKOLAH				JUMLAH
		NEGERI	SWASTA	SUBSIDI	PERBANTUAN	
	(1)	(2)	(3)	(4)	(5)	(6)
1	TAMAN KANAK-KANAK	-	36	-	-	36
2	SEKOLAH DASAR	35	44	-	-	79
3	S . L . P	4	26	-	-	30
4	S . L . T . A	2	20	-	-	22
5	AKADEMI/PERGURUAN TINGGI	-	-	-	-	-
	KEC. TAMBORA	41	126	-	-	167
	1998	41	126	-	-	167
	1997	41	159	-	-	200
	1996	41	132	-	-	173
	1995	41	132	-	-	173
	1994	41	132	-	-	173

Sumber : Survei Kelurahan

TABEL III.2. BANYAKNYA SEKOLAH TK, SD, SMTP, SMTA DAN PERGURUAN TING
DI KECAMATAN TAMBORA, TAHUN 1999

NO	KELURAHAN	TK	SD	SMTP	SMTA	PT / AK	JUMLAH
	(1)	(2)	(3)	(4)	(5)	(6)	(7)
1	KALI ANYAR	3	7	3	1	-	14
2	DURI UTARA	4	13	5	2	-	24
3	DURI SELATAN	3	4	3	3	-	13
4	TANAH SEREAL	2	10	1	2	-	15
5	JEMBATAN BESI	5	8	2	-	-	15
6	ANGKE	6	13	5	4	-	28
7	KRENDANG	1	1	2	2	-	6
8	JEMBATAN LIMA	3	9	3	-	-	15
9	TAMBORA	5	5	2	3	-	15
10	PEKOJAN	5	9	4	2	-	20
11	ROA MALAKA	-	1	-	-	-	1
KEC. TAMBORA		37	80	30	19		166
	1998	37	77	26	14	-	154
	1997	34	77	26	14	-	151
	1996	38	114	29	19	-	200
	1995	37	85	31	20	-	173
	1994	37	85	31	20	-	173

Sumber : Survei Kelurahan

TABEL III.3. BANYAKNYA GEDUNG SEKOLAH, SEKOLAH, GURU DAN MURID TK
DI KECAMATAN TAMBORA, TAHUN 1999

NO	KELURAHAN	GEDUNG SEKOLAH	SEKOLAH	GURU	MURID
	(1)	(2)	(3)	(4)	(5)
1	KALI ANYAR	3	3	16	201
2	DURI UTARA	5	5	17	601
3	DURI SELATAN	4	4	22	705
4	TANAH SEREAL	4	4	18	402
5	JEMBATAN BESI	3	3	11	255
6	ANGKE	6	6	18	458
7	KRENDANG	2	2	8	171
8	JEMBATAN LIMA	6	6	18	472
9	TAMBORA	2	2	11	161
10	PEKOJAN	2	2	5	203
11	ROA MALAKA	-	-	-	-
KEC. TAMBORA		37	37	144	3.629
	1998	37	37	144	3.629
	1997	37	37	144	3.629
	1996	37	38	235	3.613
	1995	37	37	235	3.613
	1994	37	37	235	3.613

Sumber : Survei Kelurahan

TABEL III.4. BANYAKNYA MADRASAH BERDASAR TINGKAT PENDIDIKAN DIRINCI M
KELURAHAN TAHUN 1999

NO	KELURAHAN	MADRASAH			JUMLAH
		IBTIDAIYAH	TSANAWIYAH	ALIYAH	
	(1)	(2)	(3)	(4)	(5)
1	KALI ANYAR	2	-	-	2
2	DURI UTARA	1	-	-	1
3	DURI SELATAN	-	-	-	-
4	TANAH SEREAL	1	-	-	1
5	JEMBATAN BESI	4	-	-	4
6	ANGKE	1	-	-	1
7	KRENDANG	3	-	-	3
8	JEMBATAN LIMA	2	1	-	3
9	TAMBORA	1	-	-	1
10	PEKOJAN	1	1	-	2
11	ROA MALAKA	-	-	-	-
	KEC. TAMBORA	16	2	-	18
	1998	16	2	-	18
	1997	16	3	-	19
	1996	16	4	-	20
	1995	16	5	-	21
	1994	16	6	-	22

Sumber : Survei Kelurahan

TABEL III.5. BANYAKNYA MURID MADRASAH BERDASAR TINGKAT PENDIDIKAN
DI KECAMATAN TAMBORA, TAHUN 1999/200

NO	KELURAHAN	MADRASAH			JUMLAH
		IBTIDAIYAH	TSANAWIYAH	ALIYAH	
	(1)	(2)	(3)	(4)	(5)
1	KALI ANYAR	397	-	-	397
2	DURI UTARA	229	-	-	229
3	DURI SELATAN	-	-	-	-
4	TANAH SEREAL	214	-	-	214
5	JEMBATAN BESI	1.516	-	-	1.516
6	ANGKE	218	-	-	218
7	KRENDANG	582	-	-	582
8	JEMBATAN LIMA	747	226	-	973
9	TAMBORA	223	-	-	223
10	PEKOJAN	295	209	-	504
11	ROA MALAKA	-	-	-	-
KEC. TAMBORA		4.421	435	-	4.856
	1998	4.210	414	-	4.624
	1997	4.210	414	-	4.624
	1996	3.910	414	-	4.324
	1995	3.910	414	-	4.324
	1994	3.910	414	-	4.324

Sumber : Survei Kelurahan

TABEL III.6. BANYAKNYA GURU MADRASAH BERDASAR TINGKAT PENDIDIKAN
DI KECAMATAN TAMBORA, TAHUN 1999/2000

NO	KELURAHAN	MADRASAH			JUMLAH
		IBTIDAIYAH	TSANAWIYAH	ALIYAH	
	(1)	(2)	(3)	(4)	(5)
1	KALI ANYAR	10	-	-	10
2	DURI UTARA	11	-	-	11
3	DURI SELATAN	-	-	-	-
4	TANAH SEREAL	12	-	-	12
5	JEMBATAN BESI	25	-	-	25
6	ANGKE	10	-	-	10
7	KRENDANG	21	-	-	21
8	JEMBATAN LIMA	23	25	-	48
9	TAMBORA	8	-	-	8
10	PEKOJAN	12	20	-	32
11	ROA MALAKA	-	-	-	-
	KEC. TAMBORA	132	45	-	177
	1998	132	45	-	177
	1997	132	45	-	178
	1996	132	45	-	179
	1995	132	45	-	180
	1994	132	45	-	181

Sumber : Survei Kelurahan

TABEL III.7. BANYAKNYA GURU SEKOLAH DASAR (SD), SLTP DAN SLTA
TAHUN 1999/2000

NO	KELURAHAN	BANYAKNYA GURU			JUMLAH
		SD	SLTP	SLTA	
	(1)	(2)	(3)	(4)	(5)
1	KALI ANYAR	23	43	-	66
2	DURI UTARA	119	71	-	190
3	DURI SELATAN	59	64	-	123
4	TANAH SEREAL	101	41	-	142
5	JEMBATAN BESI	72	60	-	132
6	ANGKE	148	96	-	244
7	KRENDANG	21	3	-	24
8	JEMBATAN LIMA	79	29	-	108
9	TAMBORA	82	52	-	134
10	PEKOJAN	101	80	-	181
11	ROA MALAKA	10	-	-	10
	KEC. TAMBORA	815	539	-	1.354
	1998	813	536	-	1.349
	1997	813	536	-	1.349
	1996	806	567	-	1373
	1995	806	567	-	1373
	1994	806	567	-	1373

Sumber : Survei Kelurahan

TABEL III.8. BANYAKNYA PENCAPAIAN PESERTA KB BARU MENURUT TARGET
DI KECAMATAN TAMBORA TAHUN 1999

NO	KELURAHAN	TARGET	REALISASI	TINGKAT KENAIKAN
	(1)	(2)	(3)	(4)
1	KALI ANYAR	1.056	1.646	4,97
2	DURI UTARA	919	1.054	4,98
3	DURI SELATAN	779	791	5,05
4	TANAH SEREAL	2.051	2.001	5,04
5	JEMBATAN BESI	1.381	1.362	5,09
6	ANGKE	1.424	1.382	5,02
7	KRENDANG	1.416	1.175	5,00
8	JEMBATAN LIMA	1.072	981	5,03
9	TAMBORA	1.064	1.139	4,98
10	PEKOJAN	1.661	3.008	4,99
11	ROA MALAKA	287	421	5,25
	KEC. TAMBORA	13.110	14.960	5,02
		12.485	14.245	114,10
		11.452	13.723	118,95
	1996	11.452	13.723	118,95
	1995	11.452	13.723	118,95
	1994	11.452	13.723	118,95

Sumber : KB Kecamatan

TABEL III. 9. BANYAKNYA TEMPAT KURSUS MENURUT BIDANGNYA
DI KECAMATAN TAMBORA TAHUN 1999

NO	KELURAHAN	BAHASA MENGETIK MENJAHIT TATA BUKU TATA RIAS SETIR MOBIL						JUMLAH
		(1)	(2)	(3)	(4)	(5)	(6)	
1	KALI ANYAR	1	1	-	-	2	-	4
2	DURI UTARA	-	-	-	-	-	1	1
3	DURI SELATAN	-	-	-	-	-	-	-
4	TANAH SEREAL	1	1	-	-	2	-	4
5	JEMBATAN BESI	-	-	-	-	1	1	2
6	ANGKE	1	1	-	-	1	-	3
7	KRENDANG	1	-	-	-	-	-	1
8	JEMBATAN LIMA	-	-	-	-	-	-	-
9	TAMBORA	-	1	1	-	2	-	4
10	PEKOJAN	-	-	-	-	-	-	-
11	ROA MALAKA	-	-	-	1	2	-	3
KEC. TAMBORA		4	4	1	1	10	2	22
1998		4	4	1	1	10	2	22
1997		13	9	3	3	6	2	36
1996		13	9	3	3	6	2	36
1995		19	9	3	3	6	2	36
1994		19	9	3	3	6	2	36

Sumber : Survei Kelurahan

TABEL III. 10. BANYAKNYA TEMPAT IBADAH DI KECAMATAN TAMBORA TAHUN 1999

NO	KELURAHAN	MASJID	MUSHOLLA	GEREJA	PURA	KUIL	JUMLAH
	(1)	(2)	(3)	(4)	(5)	(6)	(7)
1	KALI ANYAR	9	21	1	-	1	32
2	DURI UTARA	6	12	1	-	3	22
3	DURI SELATAN	4	13	5	-	2	24
4	TANAH SEREAL	5	33	3	-	1	42
5	JEMBATAN BESI	9	37	-	-	2	48
6	ANGKE	9	24	3	-	2	38
7	KRENDANG	7	30	-	-	1	38
8	JEMBATAN LIMA	2	32	1	1	6	42
9	TAMBORA	2	16	3	3	-	24
10	PEKOJAN	4	26	8	1	7	46
11	ROA MALAKA	1	2	-	-	-	3
	KEC. TAMBORA	58	246	25	5	25	359
	1998	58	246	25	5	25	359
	1997	54	242	25	12	17	350
	1996	54	241	25	12	17	349
	1995	54	247	18	-	22	341
	1994	54	247	18	-	22	341

Sumber : Survei Kelurahan

TABEL III. 11. BANYAKNYA PEMELUK AGAMA DI KECAMATAN TAMBORA, TAHUN 1999

NO	KELURAHAN	ISLAM	KATHOLIK	KRISTEN	HINDU	BUDHA	JUMLAH
	(1)	(2)	(3)	(4)	(5)	(6)	(7)
1	KALI ANYAR	25.931	822	270	8	1.722	28.753
2	DURI UTARA	17.846	872	432	-	7.302	26.452
3	DURI SELATAN	11.769	457	1.967	-	3.549	17.742
4	TANAH SEREAL	24.803	4.150	4.220	496	2.740	36.409
5	JEMBATAN BESI	24.449	746	802	201	2.004	28.202
6	ANGKE	25.172	1.774	1.669	9	4.859	33.483
7	KRENDANG	20.577	1.382	1.850	50	3.928	27.787
8	JEMBATAN LIMA	17.775	605	1.194	-	730	20.304
9	TAMBORA	6.677	841	652	154	5.072	13.396
10	PEKOJAN	14.696	983	2.352	34	13.072	31.137
11	ROA MALAKA	1.188	215	347	28	3.002	4.780
	KEC. TAMBORA	190.883	12.847	15.755	980	47.980	268.445
	1998	189.864	11.926	14.596	1.063	51.049	268.498
	1997	193.195	12.348	13.560	672	45.977	265.752
	1996	192.775	12.311	13.569	672	46.101	265.428
	1995	191.683	8.852	13.971	766	51.708	266.980
	1994	182.586	6.345	11.190	803	66.061	266.985

Sumber : Survei Kelurahan

TABEL III.12. LANJUTAN

NO	KELURAHAN	LAB.	POSYANDU	APOTIK	DOKTER PRAKTEK	DUKUN BAYI	BIDAN PRAKTEK	DUKUN PIJAT
	(1)	(9)	(10)	(11)	(12)	(13)	(14)	(15)
1	KALI ANYAR	-	9	-	5	2	1	2
2	DURI UTARA	-	8	2	5	2	2	8
3	DURI SELATAN	-	6	3	6	3	-	-
4	TANAH SEREAL	2	15	2	23	1	2	2
5	JEMBATAN BESI	-	11	2	8	2	6	2
6	ANGKE	-	11	-	10	-	1	-
7	KRENDANG	2	6	3	8	1	1	1
8	JEMBATAN LIMA	-	8	4	13	2	-	2
9	TAMBORA	-	7	2	10	1	1	1
10	PEKOJAN	2	12	2	20	-	-	-
11	ROA MALAKA	1	5	-	5	-	-	-
	KEC. TAMBORA	7	98	20	113	14	14	18
	1998	7	98	20	113	14	14	18
	1997	7	95	17	117	17	19	4
	1996	7	96	17	92	18	22	3
	1995	7	126	16	80	17	17	8
	1994	7	126	16	80	17	17	8

Sumber : Survei Kelurahan

TABEL III.13. BANYAKNYA PESERTA KB DAN JENIS ALAT KONTRASEPSI
YANG DIGUNAKAN DI KECAMATAN TAMBORA, TA

NO	KELURAHAN	IUD	PIL	KONDOM	MOW	LAINNYA	JUMLAH
	(1)	(2)	(3)	(4)	(5)	(6)	(7)
1	KALI ANYAR	656	743	1.150	-	500	3.049
2	DURI UTARA	236	647	660	-	420	1.963
3	DURI SELATAN	475	468	813	25	184	1.965
4	TANAH SEREAL	32	46	22	9	82	191
5	JEMBATAN BESI	245	693	1.391	114	98	2.541
6	ANGKE	583	648	1.269	240	278	3.018
7	KRENDANG	142	525	785	56	220	1.728
8	JEMBATAN LIMA	273	573	904	110	234	2.094
9	TAMBORA	675	492	106	98	12	1.383
10	PEKOJAN	464	443	483	109	349	1.848
11	ROA MALAKA	83	56	73	-	148	360
	KEC. TAMBORA	3.864	5.334	7.656	761	2.525	20.140
	1998	2.066	5.920	156	16	7.369	15.527
	1997	2.456	6.942	188	1.461	5.622	16.669
	1996	5.451	5.070	1.994	6.135	2.800	21.450
	1995	4.695	6.361	763	5.648	5.903	23.370
	1994	4.695	6.361	763	5.648	5.903	23.370

Sumber : KB Kecamatan

TABEL III.14. BANYAKNYA SARANA OLAHRAGA DI KECAMATAN TAMBORA TAHUN 1999

NO	KELURAHAN	SEPAK BOLA	TENIS LAP.	BULU TANGKIS	BOLA VOLLEY	BOLA BASKET	LAINNYA	JUMLAH
	(1)	(2)	(3)	(4)	(5)	(6)	(7)	(8)
1	KALI ANYAR	1	-	2	-	-	-	3
2	DURI UTARA	-	-	2	1	-	-	3
3	DURI SELATAN	-	-	2	1	-	-	3
4	TANAH SEREAL	-	-	-	-	-	-	0
5	JEMBATAN BESI	-	-	1	-	-	-	1
6	ANGKE	-	-	4	-	-	-	4
7	KRENDANG	-	-	1	-	-	-	1
8	JEMBATAN LIMA	-	-	-	-	-	-	0
9	TAMBORA	-	-	2	-	-	-	2
10	PEKOJAN	-	-	1	2	-	-	3
11	ROA MALAKA	-	-	1	-	-	-	1
	KEC. TAMBORA	1	-	16	4	-	-	21
	1998	1	-	16	4	-	-	21
	1997	1	-	16	4	-	-	21
	1996	1	-	16	4	-	-	21
	1995	1	-	16	4	-	-	21
	1994	1	-	16	4	-	-	21

Sumber : Survei Kelurahan

TABEL III.15. BANYAKNYA PERKUMPULAN / KLUB OLAHRAGA TAHUN 1999

NO	KELURAHAN	SEPAK BOLA	SILAT	BULU TANGKIS	BOLA VOLLEY	KARATE	LAINNYA	JUMLAH
	(1)	(2)	(3)	(4)	(5)	(6)	(7)	(8)
1	KALI ANYAR	1	-	2	9	-	-	12
2	DURI UTARA	2	-	2	2	-	-	6
3	DURI SELATAN	-	-	2	1	1	-	4
4	TANAH SEREAL	1	-	1	1	-	-	3
5	JEMBATAN BESI	2	-	1	-	-	-	3
6	ANGKE	3	-	4	2	-	-	9
7	KRENDANG	2	7	2	-	-	-	11
8	JEMBATAN LIMA	1	-	1	-	-	-	2
9	TAMBORA	-	-	2	2	2	-	6
10	PEKOJAN	2	1	-	2	1	-	6
11	ROA MALAKA	-	-	2	1	1	-	4
	KEC. TAMBORA	14	-	19	20	5	-	66
	1998	14	8	19	20	5	-	66
	1997	14	8	19	20	5	-	66
	1996	14	8	19	11	5	-	118
	1995	14	8	19	11	5	-	57
	1994	14	8	19	11	5	-	57

Sumber : Survei Kelurahan

TABEL III.16. BANYAKNYA HOTEL/MOTEL DAN JUMLAH KAMAR/TEMPAT TIDUR
DI KECAMATAN TAMBORA TAHUN 1999

NO	KELURAHAN	HOTEL/MOTEL PENGINAPAN	JUMLAH KAMAR	JUMLAH TEMPAT TIDUR
	(1)	(2)	(3)	(4)
1	KALI ANYAR	-	-	-
2	DURI UTARA	-	-	-
3	DURI SELATAN	-	-	-
4	TANAH SEREAL	-	-	-
5	JEMBATAN BESI	-	-	-
6	ANGKE	-	-	-
7	KRENDANG	-	-	-
8	JEMBATAN LIMA	-	-	-
9	TAMBORA	-	-	-
10	PEKOJAN	1	50	120
11	ROA MALAKA	2	105	210
	KEC. TAMBORA	3	155	330
	1998	1	50	120
	1997	1	50	120
	1996	1	50	120
	1995	1	50	120
	1994	1	50	120

Sumber : Survei Kelurahan

TABEL III.17. BANYAKNYA PASANGAN YANG MENIKAH, CERAI, RUJUK DAN TALAK
DI KECAMATAN TAMBORA TAHUN 1999

NO	KELURAHAN	MENIKAH	CERAI	RUJUK	TALAK
	(1)	(2)	(3)	(4)	(5)
1	KALI ANYAR	38	-	-	-
2	DURI UTARA	68	4	-	-
3	DURI SELATAN	42	-	-	-
4	TANAH SEREAL	64	-	-	-
5	JEMBATAN BESI	28	-	-	-
6	ANGKE	121	-	-	-
7	KRENDANG	34	-	-	-
8	JEMBATAN LIMA	312	-	-	-
9	TAMBORA	119	-	-	-
10	PEKOJAN	110	-	-	-
11	ROA MALAKA	12	-	-	-
	KEC. TAMBORA	948	4	-	-
	1998	1.738	4	-	-
	1997	408	209	5	3
	1996	559	-	7	-
	1995	1013	-	-	-
	1994	1013	-	-	-

Sumber : Survei Kelurahan

TABEL III.18. BANYAKNYA SARANA PARIWISATA DI KECAMATAN TAMBORA TAHUN 1994

NO	KELURAHAN	HOTEL	BIOSKOP	BILYARD	PANTI PIJAT	NIGHT CLUB
	(1)	(2)	(3)	(4)	(5)	(6)
1	KALI ANYAR	-	-	-	-	-
2	DURI UTARA	-	-	-	-	-
3	DURI SELATAN	-	-	-	-	-
4	TANAH SEREAL	-	-	1	1	-
5	JEMBATAN BESI	-	2	-	-	-
6	ANGKE	-	-	-	-	-
7	KRENDANG	-	-	2	-	-
8	JEMBATAN LIMA	-	-	-	-	-
9	TAMBORA	-	-	-	-	-
10	PEKOJAN	1	-	-	1	-
11	ROA MALAKA	2	-	1	1	-
	KEC. TAMBORA	3	2	4	3	-
	1998	3	2	4	3	-
	1997	2	7	9	4	-
	1996	1	8	6	5	-
	1995	4	-	6	5	-
	1994	4	-	6	5	-

Sumber : Survei Kelurahan

TABEL III.18. LANJUTAN

NO	KELURAHAN	AMUSEMENT CENTRE	DISCOTHEQUE	COFFEE HOUSE	TAMAN-TAMAN TERBUKA
	(1)	(7)	(8)	(9)	(10)
1	KALI ANYAR	-	-	-	-
2	DURI UTARA	-	-	-	-
3	DURI SELATAN	-	-	-	-
4	TANAH SEREAL	-	-	-	1
5	JEMBATAN BESI	-	-	-	-
6	ANGKE	-	-	-	-
7	KRENDANG	-	-	-	-
8	JEMBATAN LIMA	-	-	-	-
9	TAMBORA	-	-	-	-
10	PEKOJAN	-	-	-	-
11	ROA MALAKA	-	2	1	-
	KEC. TAMBORA	-	2	1	1
	1998	-	2	1	1
	1997	-	6	-	1
	1996	-	8	-	1
	1995	10	-	3	2
	1994	10	-	3	2

Sumber : Survei Kelurahan

TABEL III.19. BANYAKNYA PENERANGAN YANG DIBERIKAN KEPADA MASYARAKAT
DI KECAMATAN TAMBORA TAHUN 1999

NO	KELURAHAN	KB	KESEHATAN	KENAKALAN REMAJA	KEPEN- DUDUKAN	TRANS- MIGRASI	LAINNYA
	(1)	(2)	(3)	(4)	(5)	(6)	(7)
1	KALI ANYAR	12	12	2	2	2	-
2	DURI UTARA	2	2	1	2	1	-
3	DURI SELATAN	2	2	1	2	1	-
4	TANAH SEREAL	2	2	1	2	1	-
5	JEMBATAN BESI	2	2	1	2	1	-
6	ANGKE	2	2	1	2	1	-
7	KRENDANG	2	2	1	2	1	-
8	JEMBATAN LIMA	2	2	1	2	1	-
9	TAMBORA	2	2	1	2	1	-
10	PEKOJAN	2	2	1	2	1	-
11	ROA MALAKA	2	2	1	2	1	-
	KEC. TAMBORA	32	32	12	22	12	-
	1998	32	32	12	22	12	-
	1997	32	32	12	22	12	-
	1996	22	22	11	22	11	-
	1995	68	69	27	42	62	7
	1994	86	48	42	42	62	7

Sumber : Survei Kelurahan

TABEL III.20. PENGGUNAAN AIR UNTUK RUMAH TANGGA MENURUT SUMBER AIR
DI KECAMATAN TAMBORA TAHUN 1999

NO	KELURAHAN	LEDENG	SUMUR/ POMPA AIR	KINCIR AIR	LAINNYA
	(1)	(2)	(3)	(4)	(5)
1	KALI ANYAR	-	v	-	-
2	DURI UTARA	v	-	-	-
3	DURI SELATAN	-	v	-	-
4	TANAH SEREAL	v	-	-	-
5	JEMBATAN BESI	v	-	-	-
6	ANGKE	v	-	-	-
7	KRENDANG	v	-	-	-
8	JEMBATAN LIMA	v	-	-	-
9	TAMBORA	v	-	-	-
10	PEKOJAN	v	-	-	-
11	ROA MALAKA	v	-	-	-
KEC. TAMBORA		9	2	-	-
1998		9	2	-	-
1997		9	2	-	-
1996		9	2	-	-
1995		9	2	-	-
1994		9	4	-	-

Sumber : Survei Kelurahan

TABEL III.21. BANYAKNYA RUMAH PENDUDUK MENURUT JENIS PENERANGAN
DI KECAMATAN TAMBORA TAHUN 1999.

NO	KELURAHAN	LISTRIK		LAMPU MINYAK/ PETROMAX	JUMLAH
		PLN	NON PLN		
	(1)	(2)	(3)	(4)	(5)
1	KALI ANYAR	5.921	0	0	5.921
2	DURI UTARA	4.104	0	0	4.104
3	DURI SELATAN	3.845	0	0	3.845
4	TANAH SEREAL	6.386	0	0	6.386
5	JEMBATAN BESI	5.171	0	0	5.171
6	ANGKE	7.561	0	0	7.561
7	KRENDANG	5.398	0	0	5.398
8	JEMBATAN LIMA	4.058	0	0	4.058
9	TAMBORA	2.924	0	0	2.924
10	PEKOJAN	5.772	0	0	5.772
11	ROA MALAKA	1.455	0	0	1.455
	KEC. TAMBORA	52.595	0	0	52.595
	1998	50.010	0	0	50.010
	1997	50.889	0	0	50.889
	1996	50.889	0	0	50.889
	1995	48.782	0	0	48.782
	1994	45.350	0	0	45.350

Sumber : Survei Kelurahan

<https://jakartakot.bps.go.id>
BAB IV
PEREKONOMIAN

TABEL IV.1. BANYAKNYA PASAR MENURUT JENIS PASAR
TAHUN 1999

NO	KELURAHAN	WILAYAH LINGKUNGAN INPRES					INDUK REGIONAL JUMLAH
		(1)	(2)	(3)	(4)	(5)	
1	KALI ANYAR	-	-	-	-	-	-
2	DURI UTARA	-	-	-	-	-	-
3	DURI SELATAN	1	1	-	-	-	2
4	TANAH SEREAL	-	1	-	-	-	1
5	JEMBATAN BESI	1	1	-	-	-	2
6	ANGKE	1	1	-	-	-	2
7	KRENDANG	-	1	-	-	-	1
8	JEMBATAN LIMA	1	2	-	-	-	3
9	TAMBORA	-	-	-	-	-	0
10	PEKOJAN	1	-	-	-	-	1
11	ROA MALAKA	1	-	-	-	-	1
KEC. TAMBORA		6	7	-	-	-	13
	1998	6	7	-	-	-	13
	1997	6	7	-	-	-	13
	1996	6	7	-	-	-	13
	1995	6	7	-	-	-	13
	1994	6	7	-	-	-	13
	1993	6	7	-	-	-	13

Sumber : Survei Kelurahan

TABEL IV.2. BANYAKNYA INDUSTRI MENURUT JENISNYA
TAHUN 1999

NO	KELURAHAN	BESAR	SEDANG	KECIL/ KERAJINAN	JUMLAH
	(1)	(2)	(3)	(4)	(5)
1	KALI ANYAR	1	9	83	93
2	DURI UTARA	3	14	40	57
3	DURI SELATAN	-	6	20	26
4	TANAH SEREAL	-	28	35	63
5	JEMBATAN BESI	-	6	40	46
6	ANGKE	3	8	23	34
7	KRENDANG	-	8	31	39
8	JEMBATAN LIMA	-	6	21	27
9	TAMBORA	-	8	14	22
10	PEKOJAN	-	22	80	102
11	ROA MALAKA	-	3	5	8
	KEC. TAMBORA	7	118	392	517
	1998	7	118	392	517
	1997	7	118	392	517
	1996	7	115	351	473
	1995	10	164	361	535
	1994	10	164	361	535
	1993	10	164	361	535

Sumber : Survei Kelurahan

TABEL IV.3. BANYAKNYA TARGET DAN PENCAPAIAN ZIS
TAHUN 1999

NO	KELURAHAN	TARGET (Rp.)	PENCAPAIAN (Rp.)	PERSENTASE (%)
	(1)	(2)	(3)	(4)
1	KALI ANYAR	15.000.000	7.058.500	47,06
2	DURI UTARA	15.000.000	10.442.500	69,62
3	DURI SELATAN	15.000.000	10.343.000	68,95
4	TANAH SEREAL	15.000.000	9.940.000	66,27
5	JEMBATAN BESI	15.000.000	11.680.000	77,87
6	ANGKE	15.000.000	14.250.000	95,00
7	KRENDANG	15.000.000	7.896.000	52,64
8	JEMBATAN LIMA	15.000.000	15.196.000	101,31
9	TAMBORA	15.000.000	5.525.500	36,84
10	PEKOJAN	15.000.000	11.043.500	73,62
11	ROA MALAKA	15.000.000	5.673.500	37,82
	KEC. TAMBORA	165.000.000	109.048.500	66,09
	1998	165.000.000	115.383.500	69,93
	1997	165.000.000	115.383.500	69,93
	1996	73.450.000	64.976.050	88,46
	1995	73.450.000	64.976.050	88,46
	1994	73.450.000	64.976.050	80,52
	1993	41.500.000	33.416.000	78,86

Sumber : Kesra Kecamatan

TABEL IV.4. BANYAKNYA INPRES BANTUAN DESA TAHUN 1999

NO	KELURAHAN	BANTUAN PEMERINTAH (Rp.)	SWADAYA (Rp.)	JUMLAH (Rp.)
	(1)	(2)	(3)	(4)
1	KALI ANYAR	6.500.000	8.347.000	14.847.000
2	DURI UTARA	6.500.000	6.851.000	13.351.000
3	DURI SELATAN	6.500.000	5.670.000	12.170.000
4	TANAH SEREAL	6.500.000	8.925.000	15.425.000
5	JEMBATAN BESI	6.500.000	7.750.000	14.250.000
6	ANGKE	6.500.000	7.035.000	13.535.000
7	KRENDANG	6.500.000	7.166.000	13.666.000
8	JEMBATAN LIMA	6.500.000	5.932.000	12.432.000
9	TAMBORA	6.500.000	7.035.000	13.535.000
10	PEKOJAN	6.500.000	4.147.000	10.647.000
11	ROA MALAKA	6.500.000	4.987.000	11.487.000
	KEC. TAMBORA	71.500.000	73.845.000	145.345.000
	1998	110.000.000	69.950.000	179.950.000
	1997	110.000.000	69.950.000	179.950.000
	1996	87.369.000	60.500.000	147.869.000
	1995	87.369.000	60.500.000	147.869.000
	1994	87.369.000	60.500.000	147.869.000
	1993	41.185.000	49.500.000	90.685.000

Sumber : Bankdes Kelurahan

TABEL IV.5. BANYAKNYA TARGET DAN PENCAPAIAN PBB DI KECAMATAN TAM
TAHUN 1999

NO	KELURAHAN	DITERIMA	PENCAPAIAN	PERSENTASE
	(1)	(2)	(3)	(4)
1	KALI ANYAR	184.608.000	69.266.728	37,52
2	DURI UTARA	364.764.000	98.407.605	26,98
3	DURI SELATAN	763.684.479	801.868.703	105,00
4	TANAH SEREAL	366.602.000	165.950.717	45,27
5	JEMBATAN BESI	434.631.000	131.603.966	30,28
6	ANGKE	856.600.000	127.295.839	14,86
7	KRENDANG	286.630.000	12.000.000	4,19
8	JEMBATAN LIMA	419.454.780.747	454.780.747	0,11
9	TAMBORA	362.787.241	120.460.343	33,20
10	PEKOJAN	772.386.000	161.482.000	20,91
11	ROA MALAKA	1.027.486.000	160.391.756	15,61
	KEC. TAMBORA	424.874.959.467	2.303.508.404	0,54
	1998	55.559.859.193	8.204.960.014	14,77
	1997	4.388.818.327	4.548.779.056	103,64
	1996	2.383.430.265	1.644.961.305	85,87
	1995	3.240.223.856	2.782.510.400	85,87
	1994	3.240.223.856	2.782.510.400	85,87
	1993	2.008.974.754	1.822.157.020	90,70

Sumber : Pemerintahan

TABEL IV.6. BANYAKNYA SUPERMARKET, PEDAGANG KAKI LIMA DAN RESTA
DI KECAMATAN TAMBORA TAHUN 1999

NO	KELURAHAN	SUPERMARKET	PEDAGANG KAKI LIMA	DEPARTEMEN STORE
	(1)	(2)	(3)	(4)
1	KALI ANYAR	-	53	-
2	DURI UTARA	-	108	-
3	DURI SELATAN	-	72	-
4	TANAH SEREAL	1	16	-
5	JEMBATAN BESI	1	68	-
6	ANGKE	-	91	-
7	KRENDANG	-	67	-
8	JEMBATAN LIMA	-	158	-
9	TAMBORA	-	37	-
10	PEKOJAN	-	144	-
11	ROA MALAKA	-	215	-
	KEC. TAMBORA	2	1.029	-
	1998	2	925	-
	1997	2	1.010	-
	1996	2	2.260	-
	1995	2	2.260	-
	1994	2	2.260	-
	1993	2	1.300	-

Sumber : Survei Kelurahan

TABEL IV.7. BANYAKNYA KANTOR POS, TELEPON UMUM DAN KANTOR POLISI
DI KECAMATAN TAMBORA TAHUN 1999

NO	KELURAHAN	KANTOR POS	TELEPON UMUM	KANTOR POLISI
	(1)	(2)	(3)	(4)
1	KALI ANYAR	-	15	-
2	DURI UTARA	-	14	1
3	DURI SELATAN	1	16	-
4	TANAH SEREAL	-	17	-
5	JEMBATAN BESI	1	14	1
6	ANGKE	1	13	1
7	KRENDANG	1	21	-
8	JEMBATAN LIMA	-	34	-
9	TAMBORA	-	15	1
10	PEKOJAN	1	24	1
11	ROA MALAKA	1	53	1
KEC. TAMBORA		6	236	6
	1998	6	236	6
	1997	4	82	7
	1996	4	73	7
	1995	1	47	7
	1994	1	47	7
	1993	1	47	7

Sumber : Survei Kelurahan

TABEL IV.8. BANYAKNYA JEMBATAN DI KECAMATAN TAMBORA TAHUN 1999

NO	KELURAHAN	JEMBATAN		JUMLAH
		KALI	PENYEBERANGAN JALAN	
	(1)	(2)	(3)	(4)
1	KALI ANYAR	-	-	-
2	DURI UTARA	1	-	1
3	DURI SELATAN	3	-	3
4	TANAH SEREAL	5	-	5
5	JEMBATAN BESI	3	2	5
6	ANGKE	2	1	3
7	KRENDANG	2	-	2
8	JEMBATAN LIMA	-	-	0
9	TAMBORA	2	-	2
10	PEKOJAN	7	-	7
11	ROA MALAKA	3	-	3
	KEC. TAMBORA	28	3	31
	1998	28	3	31
	1997	28	3	31
	1996	28	3	31
	1995	43	2	45
	1994	43	2	45
	1993	43	2	45

Sumber : Survei Kelurahan

TABEL IV.9. BANYAKNYA BANGUNAN YANG BUKAN PERUMAHAN MENURUT JENISNYA
DI KECAMATAN TAMBORA TAHUN 1999

NO	KELURAHAN	GEDUNG KANTOR	INDUSTRI	TOKO	LAINNYA	JUMLAH
	(1)	(2)	(3)	(4)	(5)	(6)
1	KALI ANYAR	2	5	35	-	42
2	DURI UTARA	2	15	80	1	98
3	DURI SELATAN	3	25	14	20	62
4	TANAH SEREAL	7	8	62	4	81
5	JEMBATAN BESI	8	14	216	-	238
6	ANGKE	18	23	80	13	134
7	KRENDANG	8	-	245	-	253
8	JEMBATAN LIMA	3	1	265	-	269
9	TAMBORA	7	8	115	-	130
10	PEKOJAN	1	108	200	31	340
11	ROA MALAKA	42	23	-	40	105
	KEC. TAMBORA	101	230	1.312	109	1.710
	1998	101	230	1.312	109	1.710
	1997	101	230	109	109	1.710
	1996	101	235	876	56	1.268
	1995	17	536	876	56	1.485
	1994	17	536	860	56	1.469
	1993	17	536	860	56	1.469

Sumber : Survei Kelurahan

<https://jakbarkota.bps.go.id>