



Katalog BPS: 8202002

BULETIN
STATISTIK PERDAGANGAN LUAR NEGERI
FOREIGN TRADE STATISTICAL BULLETIN

EKSPOR/EXPORTS

MENURUT KELOMPOK KOMODITI DAN NEGARA
DESEMBER 2013



BADAN PUSAT STATISTIK

BULETIN
STATISTIK PERDAGANGAN LUAR NEGERI
FOREIGN TRADE STATISTICAL BULLETIN

EKSPOR/EXPORTS

MENURUT KELOMPOK KOMODITI DAN NEGARA
DESEMBER 2013



Buletin Statistik Perdagangan Luar Negeri
Foreign Trade Statistical Bulletin

EKSPOR /EXPORTS

ISSN : 0216-5775

No. Publikasi / *Publication Number* : 06110. 1405

Katalog BPS / *BPS Catalogue*: 8202002

Ukuran Buku / *Book Size* : 21 Cm X 29 Cm

Jumlah Halaman / *Total Pages* : 155 Halaman / *Pages*

Naskah / *Manuscript* :

Subdirektorat Statistik Ekspor

Export Statistics Subdirectorate

Penyunting / *Editor* : Rini Kusumastuti
Kanti Sulihwangi

Penyusun / *Author* : Fifi Nofrida
Purwaningsih
Realita Eschachasthi

Gambar Kulit / *Cover Design* :

Subdirektorat Statistik Ekspor

Export Statistics Subdirectorate

Diterbitkan oleh / *Published by* :

Badan Pusat Statistik - Indonesia / *Statistics Indonesia*

Dicetak oleh / *Printed by* :

CV Tapasuma Ratu Agung

Boleh dikutip dengan menyebut sumbernya

May be cited with reference to the source

KATA PENGANTAR

Buletin Statistik Perdagangan Luar Negeri Ekspor yang diterbitkan secara bulanan oleh Badan Pusat Statistik (BPS) ini, memuat data ekspor menurut sektor yaitu mencakup perkembangan ekspor komoditas pertanian, industri dan pertambangan dan perkembangan ekspor Indonesia menurut negara tujuan. Angka ekspor yang disajikan adalah angka ekspor kumulatif, mulai dari Januari 2013 sampai dengan bulan berjalan pada tahun yang sama.

Buletin Ekspor ini juga memuat ulasan ringkas tentang perbandingan, pertumbuhan, peranan ekspor yang cukup menonjol atau signifikan. Diharapkan buletin ini dapat membantu para pengguna data, utamanya pengguna data ekspor dalam menyusun perencanaan dan kebijakan yang terkait dengan masalah ekspor atau perekonomian lainnya.

Kepada pengguna data diharapkan dapat memberikan saran dan kritik yang konstruktif guna perbaikan buletin ini untuk masa yang akan datang dan peningkatan layanan masyarakat yang harus dilakukan oleh BPS. Akhirnya, ucapan terima kasih kami sampaikan kepada semua pihak yang telah memungkinkan buletin ini dapat diterbitkan. Semoga bermanfaat.

Jakarta, April 2014

BADAN PUSAT STATISTIK
KEPALA,

Dr. Suryamin

ISI / CONTENT

Halaman / Page

Kata Pengantar / <i>Preface</i>	iii
Isi / <i>Content</i>	iv
Ringkasan / <i>Highlight</i>	v - xiv

Tabel-tabel / Tables

Tabel 1. Ringkasan Perkembangan Ekspor Indonesia	1
Tabel 2. Perkembangan Ekspor Komoditi Pertanian	1
Tabel 3. Perkembangan Ekspor Komoditi Industri	2
Tabel 4. Perkembangan Ekspor Komoditi Pertambangan	4
Tabel 5. Perkembangan Ekspor Indonesia Menurut Komoditi dan Negara Tujuan	5

RINGKASAN

Ekspor Indonesia pada periode Januari – Desember 2013 mencapai nilai US\$182.551,8 juta dengan volume 700.005,0 ribu ton, yang terdiri dari US\$32.633,0 juta hasil ekspor minyak dan gas bumi dan US\$149.918,8 juta hasil ekspor komoditi non migas.

Dibandingkan periode yang sama tahun 2012, nilai ekspor turun US\$7.468,5 juta, karena adanya penurunan ekspor migas senilai US\$4.344,2 juta sedangkan dari kelompok nonmigas mengalami penurunan sebesar US\$3.124,2 juta atau turun 2,04

persen dibanding periode yang sama tahun sebelumnya. Dengan demikian, diperlihatkan bahwa penerimaan dari sektor migas masih bisa diharapkan, karena perkembangan harga di pasaran internasional menunjukkan perkembangan yang fluktuatif. Bulan Desember 2013 harga minyak mentah Indonesia US\$107,20 per barelnya, naik sebesar US\$0,30 per barel dibandingkan bulan Desember 2012.

**Grafik 1 : PERBANDINGAN NILAI EKSPOR INDONESIA PADA
JANUARI - DESEMBER 2012 & 2013**

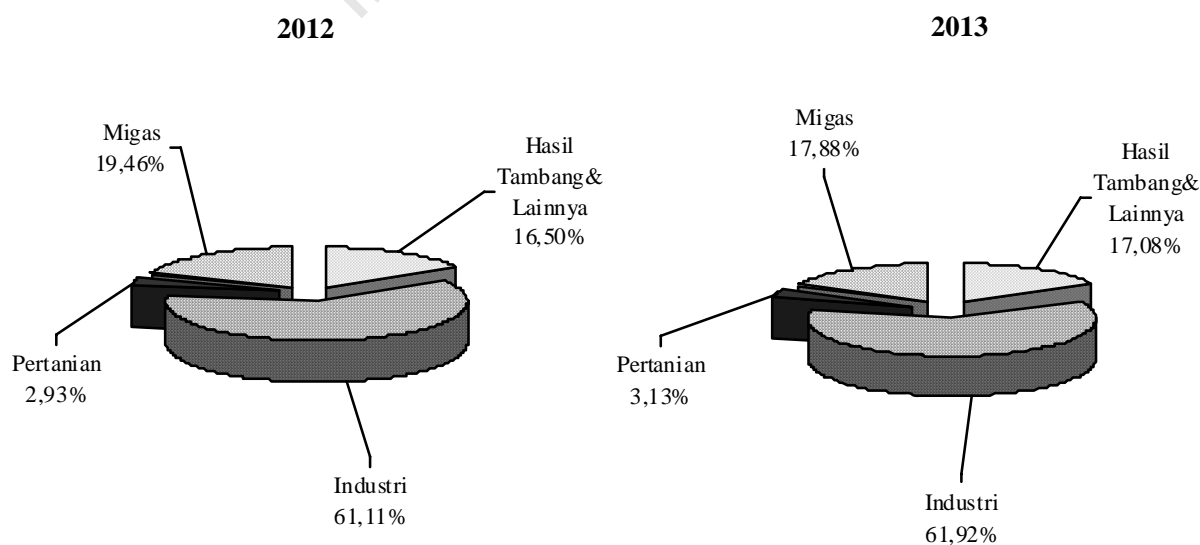

Pada Grafik 1 ditampilkan perbandingan nilai ekspor selama Periode Januari – Desember 2012 dan 2013. Sedangkan trend perkembangannya dari bulan Desember 2012 sampai dengan Desember 2013 disajikan pada Grafik 2, 3, dan 4. Nilai ekspor kelompok migas pada Januari – Desember 2012 senilai US\$36.977,3 juta yang terdiri dari minyak mentah, hasil minyak dan gas masing-masing senilai US\$12.293,4 juta, US\$4.163,4 juta, dan US\$20.520,5 juta. Sedangkan pada Januari - Desember 2013 nilai untuk kelompok migas

masing-masing sebesar US\$10.204,7 juta, US\$4.299,1 juta dan US\$18.129,2 juta.

Nilai ekspor untuk kelompok non migas yang terdiri dari hasil pertanian, industri serta hasil tambang dan lainnya pada bulan Januari – Desember 2012 masing-masing US\$5.569,2 juta, US\$116.125,1 juta, dan US\$31.348,7 juta. Sementara itu pada periode Januari - Desember 2013 masing-masing mencapai US\$5.713,0 juta, US\$113.030,0 juta, dan US\$31.175,8 juta.

Grafik 2 : PERKEMBANGAN NILAI EKSPOR MIGAS DAN NON MIGAS SELAMA DESEMBER 2012 SAMPAI DENGAN DESEMBER 2013

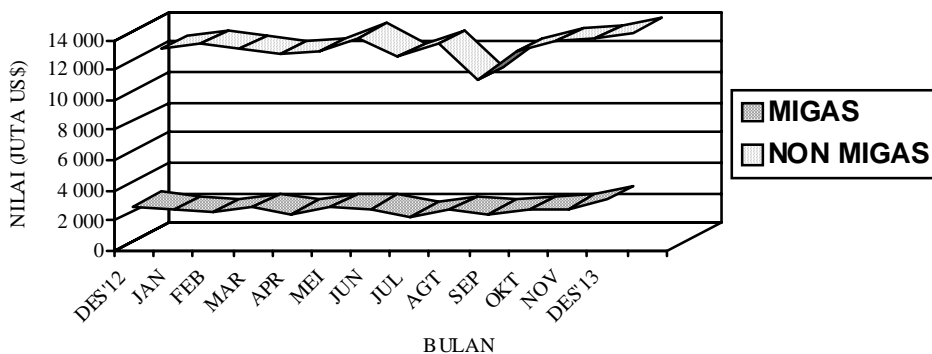

**Grafik 3 : PERKEMBANGAN NILAI EKSPOR KOMODITI MIGAS
SELAMA DESEMBER 2012 SAMPAI DENGAN DESEMBER 2013**

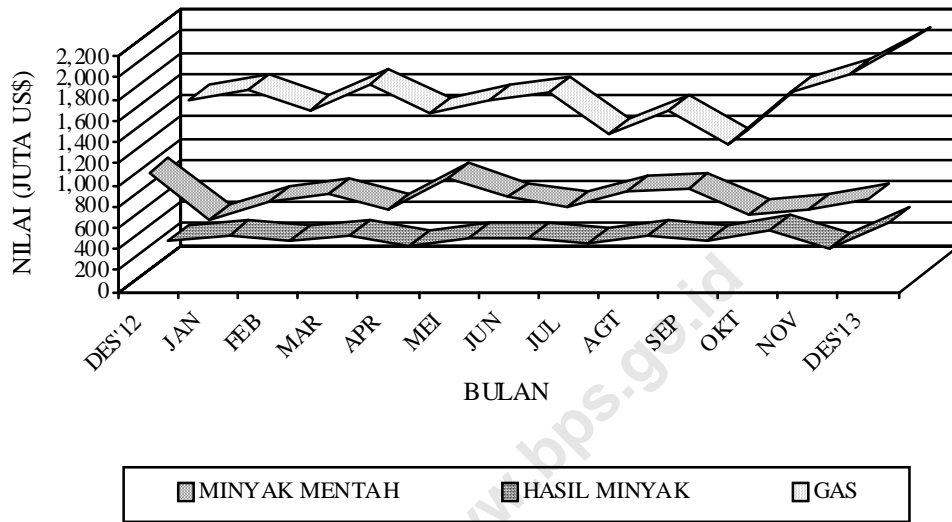

**Grafik 4 : PERKEMBANGAN NILAI EKSPOR KOMODITI NON MIGAS
SELAMA DESEMBER 2012 SAMPAI DENGAN DESEMBER 2013**

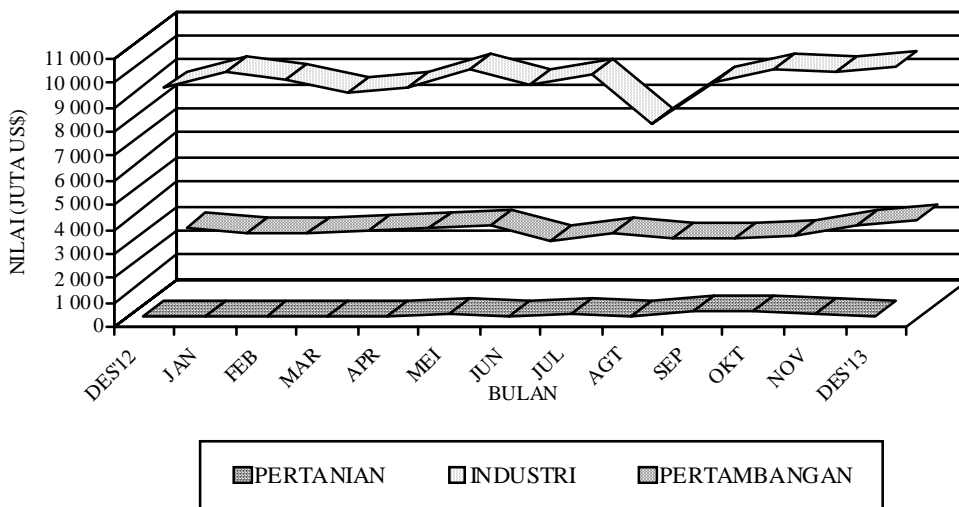

**Tabel A. RINGKASAN EKSPOR NON MIGAS INDONESIA
(JUTA US\$)**

Tahun dan Bulan	Hasil sektor pertanian	Hasil sektor industri	Hasil sektor tambang	Total
[1]	[2]	[3]	[4]	[5]
2011				
Desember	476,2	9 926,0	3 190,5	13 592,7
2012r				
Januari	382,3	9 388,8	2 654,4	12 425,4
Februari	435,0	9 423,0	2 482,0	12 340,0
Maret	426,6	10 308,2	3 030,7	13 765,4
April	385,2	9 267,7	2 959,5	12 612,5
Mei	450,6	9 640,3	3 013,8	13 104,7
Juni	449,5	9 700,3	2 391,9	12 541,8
Juli	539,2	10 304,9	2 321,3	13 165,4
Agustus	417,5	8 695,5	2 151,0	11 264,0
September	604,8	10 251,1	2 271,7	13 127,6
Oktober	560,6	9 581,5	2 527,3	12 669,4
November	498,4	10 354,2	2 747,3	13 599,9
Desember	419,7	9 209,6	2 797,7	12 427,0
2013				
Januari	404,8	9 749,0	2 568,1	12 721,8
Februari	388,3	9 533,2	2 526,4	12 448,1
Maret	423,6	8 987,7	2 685,2	12 096,3
April	445,3	9 145,5	2 718,1	12 308,9
Mei	485,3	9 877,3	2 844,5	13 207,1
Juni	438,0	9 263,2	2 257,3	11 958,5
Juli	553,0	9 717,8	2 534,5	12 805,3
Agustus	425,7	7 642,4	2 295,1	10 363,2
September	591,6	9 395,0	2 305,5	12 292,1
Oktober	582,6	9 903,0	2 497,5	12 983,1
November	510,8	9 811,6	2 849,3	13 171,7
Desember	463,9	10 004,3	3 094,5	13 562,7

Dipandang dari negara tujuan ekspor (Tabel B), pada bulan Desember 2013 kelompok migas yang ditujukan ke kawasan Asia Selatan & Tenggara sebesar US\$1.451,1 juta memperlihatkan peningkatan dibanding tahun 2012. Negara yang memperlihatkan peningkatan ekspor kelompok migas adalah Singapura dengan persentase peningkatan sebesar 81,62 persen, Jepang dengan persentase peningkatan sebesar 17,06 persen, dan China dengan persentase

peningkatan sebesar 73,56 persen. Sedangkan Malaysia, Philipina, dan Thailand memperlihatkan penurunan dibanding tahun 2012, dengan persentase penurunan masing-masing sebesar 1,76 persen, 100,00 persen dan 89,45 persen. Dari Tabel B juga terlihat bahwa ekspor komoditi migas pada bulan Desember 2013 menunjukkan peningkatan menjadi US\$3.405,1 juta.

Tabel B : Perkembangan Ekspor Migas & Non Migas Indonesia Menurut Negara Tujuan, Desember 2012 & Desember 2013 (Juta US\$)

Kawasan Negara Ekspor	Migas			Non Migas		
	Desember 2012	Desember 2013	Perubahan (%)	Desember 2012	Desember 2013	Perubahan (%)
• Asia Timur	1 748,3	1 691,6	-3,24	4 359,2	4 887,6	12,12
- Jepang	817,2	956,6	17,06	1 332,0	1 396,6	4,85
- China	101,0	175,3	73,56	1 966,3	2 360,5	20,05
• Asia Selatan & Tenggara	1 019,6	1 451,1	42,32	3 827,3	4 024,7	5,16
- Thailand	69,2	7,3	-89,45	422,8	397,2	-6,05
- Singapura	611,0	1 109,7	81,62	832,3	1 006,5	20,93
- Philipina	0,1	0,0	-100,00	290,9	291,4	0,17
- Malaysia	334,7	328,8	-1,76	593,0	551,3	-7,03
• Asia Barat	0,0	0,2	-	533,6	561,2	5,17
• Afrika	0,0	0,0	-	328,2	496,8	51,37
• Australia & Oceania	186,3	164,5	-11,70	316,5	365,2	15,39
• Amerika Utara	7,4	80,1	982,43	1 239,4	1 347,9	8,75
- Amerika Serikat	7,4	80,1	982,43	1 178,3	1 289,2	9,41
• Amerika Tengah & Selatan	0,0	10,7	-	271,6	310,7	14,40
• Eropa Barat	5,3	6,9	30,19	1 336,4	1 365,0	2,14
• Eropa Timur	0,0	0,0	-	214,8	203,6	-5,21
Total Ekspor	2 966,9	3 405,1	14,77	12 427,0	13 562,7	9,14

Pada kelompok non migas nilai ekspor mengalami penurunan hingga menjadi US\$13.562,7 juta. Peningkatan terbesar terjadi ke negara China sebesar 20,05 persen.

Pada tabel 1 disajikan ekspor menurut sektor. Disini terlihat bahwa perolehan devisa terbesar pada periode Januari – Desember 2013 berasal dari sektor industri dengan nilai US\$113.030,0 juta atau sekitar 61,92 persen dari total ekspor, sedangkan pada periode Januari – Desember 2012 juga berasal dari sektor industri dengan nilai US\$116.125,1 juta atau sekitar 61,11 persen dari total ekspor. Dibandingkan periode yang sama tahun sebelumnya, sektor industri mengalami penurunan 2,67 persen.

Pada tabel 2 disajikan perkembangan ekspor komoditi hasil pertanian, selama periode Januari – Desember 2013, komoditi andalan sektor pertanian antara lain udang segar/beku dengan nilai US\$1.346,4 juta (23,57 persen); kopi dengan nilai US\$1.166,2 juta (20,41 persen); ikan dan lain-lain dengan nilai US\$1.043,5 juta (18,27 persen); rempah-rempah dengan nilai US\$555,3 juta (9,72 persen); biji coklat dengan nilai US\$449,9 juta (7,87 persen); buah-buahan dengan nilai US\$186,6 juta (3,27 persen); bahan nabati lainnya dengan nilai US\$164,3 juta (2,88 persen); teh

dengan nilai US\$131,3 juta (2,30 persen); damar dan getah damar dengan nilai US\$105,9 juta (1,85 persen); tembakau dengan nilai US\$97,1 juta (1,70 persen).

Pada tabel 3 disajikan perkembangan ekspor komoditi hasil industri, selama periode Januari – Desember 2013, komoditi andalan sektor industri antara lain minyak nabati dengan nilai US\$18.484,8 juta (16,35 persen); tekstil dengan nilai US\$12.794,6 juta (11,32 persen); alat listrik, ukur, fotografi, dll dengan nilai US\$10.797,7 juta (9,55 persen); karet alam olahan dengan nilai US\$9.316,5 juta (8,24 persen); barang dari logam tidak mulia dengan nilai US\$8.619,1 juta (7,63 persen); makanan olahan dengan nilai US\$5.434,0 juta (4,81 persen); kertas dan barang dari kertas dengan nilai US\$3.802,2 juta (3,36 persen); kayu olahan dengan nilai US\$3.514,2 juta (3,11 persen); bahan kimia dengan nilai US\$3.501,7 juta (3,10 persen); asam berlemak dengan nilai US\$1.712,2 juta (1,52 persen).

Pada tabel 4 disajikan perkembangan ekspor komoditi hasil pertambangan, selama periode Januari – Desember 2013, komoditi andalan sektor pertambangan antara lain batu bara dengan nilai US\$24.501,4 juta (78,59 persen) dan biji tembaga dengan nilai US\$3.007,1 juta (9,65 persen). Ekspor batu

bara mengalami penurunan 6,36 persen dibanding periode yang sama tahun sebelumnya, sementara biji tembaga mengalami peningkatan sebesar 15,86 persen.

Perkembangan ekspor Indonesia menurut komoditi dan negara tujuan yang disajikan pada Tabel 5, memperlihatkan bahwa ekspor selama ini lebih banyak bertumpu pada 15 komoditi utama, (ringkasan disajikan pada Tabel C yang diurut menurut nilai ekspor). Lima belas komoditi tersebut pada periode Januari – Desember 2013 menyumbang sekitar 61,34 persen dari ekspor non migas.

Batubara mempunyai nilai US\$24.501,4 juta, turun US\$1.664,9 juta dari tahun lalu, komoditi ini menyumbang sekitar 16,34 persen ekspor non migas nasional pada periode Januari – Desember 2013. Nilai ekspor barang dari minyak kelapa sawit selama periode Januari – Desember 2013 turun US\$1.763,3 juta menjadi US\$15.838,9 juta.

Pada periode Januari – Desember 2013 nilai ekspor pakaian jadi sebesar US\$7.502,1 juta, yang naik dibanding tahun lalu sebesar US\$197,4 juta atau naik sekitar 2,70 persen. Komoditi crumb rubber diekspor dengan nilai US\$6.609,6 juta atau turun 12,15 persen, alat listrik diekspor

dengan nilai US\$6.418,6 juta atau sekitar 4,28 persen dari perolehan devisa non migas.

Selama periode Januari – Desember 2013, alas kaki (kulit, karet dan kanvas) nilai ekspornya mencapai US\$3.860,4 juta, sedangkan tahun sebelumnya senilai US\$3.524,6 juta, atau terjadi peningkatan sekitar US\$335,8 juta (9,53 persen). Kertas dan barang dari kertas nilai ekspornya turun US\$170,0 juta (4,28 persen) menjadi US\$3.802,2 juta.

Perolehan devisa dari audio visual pada periode Januari – Desember 2013 diekspor dengan nilai US\$3.727,3 juta atau sekitar 2,49 persen dari kelompok non migas. Textil lainnya pada periode Januari – Desember 2013 diekspor dengan nilai US\$3.672,1 juta sedangkan tahun sebelumnya US\$3.555,2 juta.

Biji tembaga nilai ekspornya naik US\$411,7 juta menjadi US\$3.007,1 juta. Sedangkan nilai ekspor besi/baja dalam periode Januari – Desember 2013 turun 3,89 persen menjadi US\$2.804,1 juta. Bahan kimia organik nilai ekspornya turun US\$51,3 juta menjadi US\$2.760,2 juta. Damar tiruan, bahan plastik nilai ekspornya naik US\$118,7 juta menjadi US\$2.608,2 juta. Kendaraan bermotor roda 4 atau lebih

nilai ekspornya turun US\$56,1 juta menjadi US\$2.436,5 juta. Barang dari karet nilai ekspornya turun US\$130,2 juta menjadi US\$2.418,9 juta.

**Tabel C : Ekspor Utama Barang Bukan Migas
Periode Januari – Desember, 2012 dan 2013**

Komoditi	Nilai FOB (Juta US\$)		Perubahan		% Peran 2013 (Terhadap Non Migas)
	2012	2013	Absolut	Persen	
Batu Bara	26 166,3	24 501,4	-1 664,9	-6,36	16,34
Minyak Kelapa Sawit	17 602,2	15 838,9	-1 763,3	-10,02	10,56
Pakaian Jadi	7 304,7	7 502,1	197,4	2,70	5,00
Crumb Rubber	7 523,6	6 609,6	-914,0	-12,15	4,41
Alat Listrik	6 481,9	6 418,6	-63,3	-0,98	4,28
Alas Kaki (Kulit,Karet dan Kanvas)	3 524,6	3 860,4	335,8	9,53	2,57
Kertas dan Barang dari Kertas	3 972,1	3 802,2	-170,0	-4,28	2,54
Audio Visual	3 969,6	3 727,3	-242,2	-6,10	2,49
Textil Lainnya	3 555,2	3 672,1	116,9	3,29	2,45
Biji Tembaga	2 595,4	3 007,1	411,7	15,86	2,01
Besi/Baja	2 917,6	2 804,1	-113,5	-3,89	1,87
Bahan Kimia Organik	2 811,5	2 760,2	-51,3	-1,82	1,84
Damar Tiruan, Bahan Plastik	2 489,5	2 608,2	118,7	4,77	1,74
Kendaraan Bermotor Roda 4 atau Lebih	2 492,6	2 436,5	-56,1	-2,25	1,63
Barang dari Karet	2 549,1	2 418,9	-130,2	-5,11	1,61
Total Komoditi Utama	95 956,0	91 967,6	-3 988,4	-4,16	61,34

Nilai ekspor periode Januari – Desember 2013, menurut negara kelompok ekonomi, ke kelompok negara APEC adalah yang terbesar yaitu mencapai 72,79 persen dari total ekspor yaitu US\$132.877,5 juta, diantaranya US\$40.630,0 juta ke ASEAN dan US\$17.161,3 juta ke NAFTA. Sementara nilai ekspor ke Uni Eropa sebesar 9,18 persen (US\$16.763,7 juta) dan ke Timur Tengah sebesar 3,44 persen (US\$6.285,2 juta). Ditinjau dari perkembangannya, nilai ekspor ke negara-negara APEC turun 5,02 persen dibanding keadaan tahun 2012 yang terdiri dari penurunan ekspor menuju ASEAN sebesar 2,87 persen, Jepang sebesar 10,12 persen, dan menuju Korea Selatan sebesar 24,10 persen, sedangkan menuju NAFTA naik sebesar 5,18 persen.

Nilai ekspor periode Januari – Desember 2013, menuju tujuh negara tujuan utama yaitu Jepang, Korea Selatan, Taiwan, RR China, Singapura, Amerika dan Jerman mencapai sebesar US\$102.234,1 juta atau sekitar 56,00 persen dari total ekspor. Dibandingkan periode tahun sebelumnya nilai ini turun US\$5.937,3 juta atau sekitar 5,49 persen.

Selain tujuh negara tujuan utama di atas, negara tujuan yang membeli produk nasional di atas US\$ 100 juta pada bulan Desember 2013 antara lain Hongkong, Malaysia dan Australia masing-masing dengan nilai US\$247,6 juta, US\$880,1 juta dan US\$431,2 juta. Sedangkan dari kawasan Eropa antara lain ke Belanda dan Inggris masing-masing dengan nilai US\$350,0 juta dan US\$136,2 juta.

Grafik 5: EKSPOR INDONESIA MENURUT NEGARA TUJUAN UTAMA BULAN DESEMBER 2012 & 2013

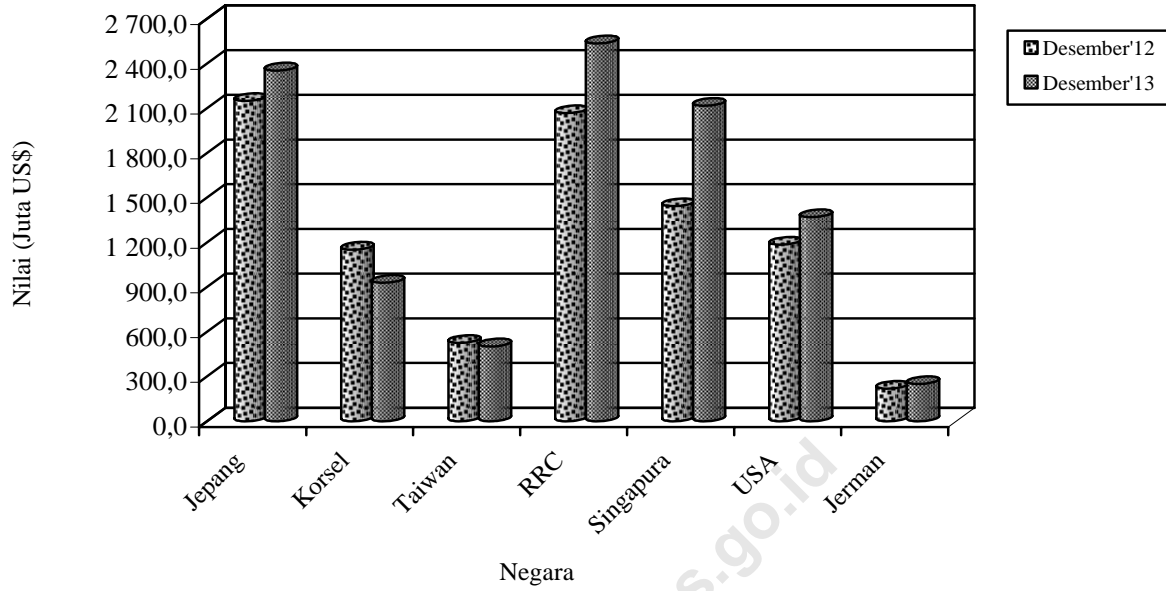

Perbandingan nilai ekspor bulan Desember 2012 dan 2013 ke beberapa negara tertentu disajikan pada Grafik 5.

TABEL 1. RINGKASAN PERKEMBANGAN EKSPOR INDONESIA

JENIS BARANG	BERAT BERSIH (RIBU TON)		PERUB	NILAI FOB (JUTA US \$)		PERUB
	JAN-DES 2012	JAN-DES 2013	%	JAN-DES 2012	JAN-DES 2013	%
	(1)	(2)	(3)	(4)	(5)	(6)
TOTAL EKSPOR	600 136,6	700 005,0	16,64	190 020,3	182 551,8	-3,93
MIGAS	48 446,0	44 041,9	-9,09	36 977,3	32 633,0	-11,75
MINYAK MENTAH	14 973,1	13 016,9	-13,06	12 293,4	10 204,7	-16,99
HASIL MINYAK	5 629,5	5 914,5	5,06	4 163,4	4 299,1	3,26
GAS ALAM	27 843,3	25 110,4	-9,82	20 520,5	18 129,2	-11,65
NON MIGAS	551 690,6	655 963,2	18,90	153 043,0	149 918,8	-2,04
HASIL PERTANIAN	2 927,5	3 050,7	4,21	5 569,2	5 713,0	2,58
HASIL INDUSTRI	64 977,6	71 370,5	9,84	116 125,1	113 030,0	-2,67
HASIL TAMBANG	483 783,7	581 539,6	20,21	31 329,9	31 159,5	-0,54
LAINNYA	1,7	2,3	31,92	18,7	16,3	-12,79

TABEL 2. PERKEMBANGAN EKSPOR KOMODITI HASIL PERTANIAN

JENIS BARANG	BERAT BERSIH (TON)		PERUB	NILAI FOB (RIBU US \$)		PERUB
	JAN-DES 2012	JAN-DES 2013	%	JAN-DES 2012	JAN-DES 2013	%
	(1)	(2)	(3)	(4)	(5)	(6)
TOTAL PERTANIAN	2 927 506	3 050 719	4,21	5 569 216	5 712 963	2,58
KARET ALAM	8 848	7 200	-18,63	19 147	13 054	-31,82
KOPI	447 011	532 139	19,04	1 243 826	1 166 180	-6,24
UDANG SEGAR/BEKU	122 899	126 987	3,33	1 065 260	1 346 352	26,39
TEH	61 543	64 589	4,95	125 007	131 345	5,07
REMPAH-REMPAH	111 872	118 688	6,09	633 489	555 284	-12,35
-LADA HITAM	48 037	29 273	-39,06	298 126	186 047	-37,59
-LADA PUTIH	12 694	15 992	25,99	114 435	144 564	26,33
-KAYU MANIS DAN BUNGANYA	18 923	19 744	4,34	24 010	30 604	27,47
-BIJI PALA & BUNGANYA DAN KAPULAGA	22 662	23 068	1,79	159 497	135 796	-14,86
-PANILI	206	231,296	12,14	4 542	6 377	40,40
-LAINNYA	9 350	30 378	224,90	32 881	51 896	57,83
TEBAKAU	16 535	20 029	21,13	61 639	97 119	57,56
BIJI COKLAT	171 986	201 505	17,16	388 335	449 876	15,85
IKAN DAN LAIN-LAIN	644 278	658 254	2,17	1 136 583	1 043 477	-8,19
-IKAN TONGKOL/TUNA	105 728	112 347	6,26	299 888	276 607	-7,76
-UBUR-UBUR	16 932	13 554	-19,95	31 913	41 467	29,94
-KEPITING, KERANG-KERANGAN	90 763	100 445	10,67	312 593	283 643	-9,26
-BEKICOT	2 655	3146,978	18,55	5 386	8 892	65,10
-IKAN LAINNYA	428 201	428 761	0,13	486 803	432 867	-11,08
BIJI-BIJIAN	178 141	189 505	6,38	37 584	36 500	-2,88
-BIJI BUNGA	133	18,069	-86,39	4 287	3 217	-24,96
-BIJI KAPAS	1 132	1331,16	17,56	302	351	16,14
-BIJI LAINNYA	176 875	188 156	6,38	32 995	32 933	-0,19
BULU BEBEK	696	868,403	24,79	835	1 230	47,32
DAMAR DAN GETAH DAMAR	71 069	73 328	3,18	94 412	105 869	12,13
KOPAL DAN LAIN-LAIN	30 511	32 519	6,58	31 920	36 183	13,36
SAYUR-SAYURAN	148 021	104 136	-29,65	82 481	67 080	-18,67
BUAH-BUAHAN	246 258	246 944	0,28	183 491	186 604	1,70
KULIT KERANG DAN LAIN-LAIN	12 094	12 792	5,77	8 618	10 111	17,33
TANAMAN OBAT	12 262	12 245	-0,14	20 084	22 530	12,18

TABEL 2. PERKEMBANGAN EKSOR KOMODITI HASIL PERTANIAN

JENIS BARANG	BERAT BERSIH (TON)		PERUB	NILAI FOB (RIBU US \$)		PERUB
	JAN-DES 2012	JAN-DES 2013	%	JAN-DES 2012	JAN-DES 2013	%
(1)	(2)	(3)	(4)	(5)	(6)	(7)
BAHAN NABATI LAINNYA	178 512	184 443	3,32	135 895	164 286	20,89
-GANGGANG LAUT	168 279	176 111	4,65	134 156	162 456	21,10
-LAINNYA	10 233	8 332	-18,58	1 740	1 830	5,19
HASIL PERTANIAN LAINNYA	464 971	464 548	-0,09	300 610	279 884	-6,89
-MUTIARA	5	4	-11,86	29 432	25 822	-12,27
-LAINNYA	464 966	464 544	-0,09	271 179	254 062	-6,31

TABEL 3. PERKEMBANGAN EKSPOR KOMODITI HASIL INDUSTRI

JENIS BARANG	BERAT BERSIH (TON)		PERUB	NILAI FOB (RIBU US \$)		PERUB
	JAN-DES 2012	JAN-DES 2013	%	JAN-DES 2012	JAN-DES 2013	%
(1)	(2)	(3)	(4)	(5)	(6)	(7)
TOTAL INDUSTRI	64 977 580	71 370 538	9,84	116 125 138	113 029 956	-2,67
KAYU OLAHAN	4 219 734	4 841 943	14,75	3 342 676	3 514 213	5,13
-KAYU LAPIS	1 950 212	2 082 789	6,80	2 011 364	2 176 212	8,20
-KAYU GERGAIAN	53 571	54 495	1,73	54 079	46 660	-13,72
-KAYU OLAHAN LAIN	2 215 951	2 704 658	22,05	1 277 232	1 291 340	1,10
BARANG DARI LOGAM TIDAK MULIA	2 399 723	2 132 475	-11,14	9 045 540	8 619 102	-4,71
-TIMAH	120 859	96 544	-20,12	2 132 206	2 129 232	-0,14
-ALUMINIUM	306 477	285 438	-6,86	783 751	693 510	-11,51
-NIKEL	91 783	97 100	5,79	993 318	941 569	-5,21
-BESI/BAJA	1 506 109	1 207 786	-19,81	2 917 572	2 804 059	-3,89
-TEMBAGA	237 787	244 158	2,68	1 886 202	1 737 583	-7,88
-SENG	6 695	10 101	50,89	5 731	8 991	56,88
-LOGAM TIDAK MULIA LAIN	130 014	191 347	47,17	326 760	304 157	-6,92
TEKSTIL	1 958 909	2 103 419	7,38	12 582 870	12 794 565	1,68
-PAKAIAN JADI	450 399	470 370	4,43	7 304 738	7 502 090	2,70
-KAIN TENUN	254 399	247 426	-2,74	1 722 908	1 620 351	-5,95
-TEKSTIL LAINNYA	1 254 111	1 385 622	10,49	3 555 224	3 672 124	3,29
KARET ALAM OLAHAN	3 035 416	3 325 135	9,54	10 394 513	9 316 525	-10,37
-BARANG DARI KARET	598 598	629 048	5,09	2 549 131	2 418 915	-5,11
-SHEET	66 682	69 324	3,96	218 656	190 745	-12,76
-CRUMB RUBBER	2 339 707	2 590 239	10,71	7 523 635	6 609 599	-12,15
-CREPE	30 430	36 525	20,03	103 091	97 265	-5,65
MAKANAN TERNAK	4 412 541	4 543 109	2,96	625 601	737 038	17,81
-BUNGKIL KELAPA	356 237	256 392	-28,03	61 449	46 699	-24,00
-DEDAK/BEKATUL	415 380	436 133	5,00	89 724	107 142	19,41
-LAINNYA	3 640 924	3 850 583	5,76	474 429	583 197	22,93
MINYAK ATSIRI DAN LAINNYA	98 449	97 271	-1,20	546 805	563 346	3,03
-MINYAK ATSIRI LAINNYA	7 488	2 816	-62,39	84 056	69 477	-17,34
-WANGI-WANGIAN DARI MINYAK ATSIRI	90 960	94 455	3,84	462 749	493 869	6,73
ROTAN OLAHAN	835	373	-55,32	1 626	762	-53,13
MINYAK NABATI	21 369 822	23 952 393	12,09	20 328 423	18 484 786	-9,07
-MINYAK KELAPA SAWIT	18 845 020	20 577 976	9,20	17 602 168	15 838 850	-10,02
-MINYAK BIJI KELAPA SAWIT	1 460 374	1 644 535	12,61	1 510 486	1 301 985	-13,80
-MINYAK NABATI LAIN	1 064 428	1 729 882	62,52	1 215 769	1 343 951	10,54
ASAM BERLEMAK	1 857 981	2 151 420	15,79	1 881 201	1 721 167	-8,51
-STEARIN	447 881	440 807	-1,58	480 930	393 914	-18,09
-ASAM BERLEMAK LAIN	1 410 100	1 710 613	21,31	1 400 271	1 327 253	-5,21

TABEL 3. PERKEMBANGAN EKSPOR KOMODITI HASIL INDUSTRI

JENIS BARANG	BERAT BERSIH (TON)		PERUB	NILAI FOB (RIBU US \$)		PERUB
	JAN-DES 2012	JAN-DES 2013	%	JAN-DES 2012	JAN-DES 2013	%
	(1)	(2)	(3)	(4)	(5)	(6)
ALAT LISTRIK, UKUR, FOGRAFI, DLL	625 274	588 606	-5,86	11 109 799	10 797 735	-2,81
-ALAT LISTRIK	475 293	443 733	-6,64	6 481 863	6 418 595	-0,98
-DIODE TRANSISTOR	743	1 140	53,40	168 048	181 618	8,07
-AUDIO VISUAL	138 442	124 831	-9,83	3 969 589	3 727 343	-6,10
-FOTOGRAFI DAN OPTIK	2 690	11 646	332,93	213 625	226 924	6,23
-ALAT UKUR	1 232	413	-66,46	39 635	27 601	-30,36
-LONCENG, ARLOJI DAN BAGIANNYA	6 873	6 844	-0,42	237 039	215 655	-9,02
MAKANAN OLAHAN	2 285 901	2 554 161	11,74	5 135 618	5 434 018	5,81
-COKLAT OLAHAN	221 323	218 401	-1,32	682 034	719 171	5,45
-GULA TETES	388 112	537 571	38,51	44 849	66 421	48,10
-KERUPUK UDANG	7 556	8 537	12,99	16 181	19 995	23,58
-BUAH/SAYURAN OLAHAN	535 384	586 382	9,53	452 990	432 576	-4,51
-MINUMAN OLAHAN	164 736	205 942	25,01	145 984	161 786	10,82
-ROKOK DAN TEMBAKAU OLAHAN	89 847	97 514	8,53	732 537	834 266	13,89
-DAGING TERNAK	3 537	3 928	11,06	18 024	21 556	19,60
-IKAN OLAHAN	260 923	248 254	-4,86	1 391 975	1 455 239	4,54
-BERAS GILING	570	2 584	352,99	920	1 190	29,38
-KOPI OLAHAN	53	17	-67,26	321	56	-82,67
-TEH OLAHAN	8 529	6 251	-26,71	31 734	26 152	-17,59
-GULA PASIR	728	638	-12,43	1 272	1 069	-15,98
-GULA LAINNYA	25 254	21 851	-13,48	22 124	32 492	46,86
-MAKANAN OLAHAN LAINNYA	579 348	616 291	6,38	1 594 675	1 662 050	4,22
SEMEN	278 359	1 000 149	259,30	20 051	55 369	176,15
BARANG ANYAMAN	23 178	21 941	-5,34	85 147	82 124	-3,55
-DARI ROTAN	12 028	12 251	1,85	43 090	41 914	-2,73
-DARI BAHAN LAINNYA	11 150	9 689	-13,10	42 058	40 210	-4,39
MEUBEL DAN BAGIAN-BAGIANNYA	596 871	552 880	-7,37	1 731 510	1 698 518	-1,91
-DARI ROTAN	59 018	48 775	-17,36	220 667	182 474	-17,31
-DARI BAHAN LAINNYA	537 853	504 105	-6,27	1 510 842	1 516 043	0,34
BAHAN KIMIA	4 036 429	3 953 138	-2,06	3 636 281	3 501 699	-3,70
-AN ORGANIK	1 291 004	1 118 763	-13,34	599 468	486 711	-18,81
-ORGANIK	2 516 871	2 574 059	2,27	2 811 499	2 760 200	-1,82
-LAINNYA	228 555	260 316	13,90	225 314	254 788	13,08
PUPUK	1 275 302	1 866 828	46,38	549 378	677 250	23,28
PRODUK PHARMASI	21 545	44 389	106,03	433 220	442 808	2,21
KULIT DAN BARANG DARI KULIT	10 664	10 719	0,52	214 790	222 631	3,65
KACA DAN BARANG DARI KACA	722 030	674 190	-6,63	499 579	462 859	-7,35
KERTAS DAN BARANG DARI KERTAS	4 229 697	4 297 889	1,61	3 972 129	3 802 172	-4,28
INDUSTRI LAINNYA	11 518 920	12 658 111	9,89	29 988 381	30 101 268	0,38
-GLISEROL DAN LARUTAN ALKALI	164 277	247 913	50,91	47 161	75 656	60,42
-MARGARIN DAN LEMAK LAINNYA	761 214	663 241	-12,87	806 388	600 052	-25,59
-SABUN MANDI DAN CUCI	748 272	841 744	12,49	872 267	901 215	3,32
-BAHAN CELUP ORGANIK SINTETIK	30 002	34 257	14,18	140 691	164 887	17,20
-PREPARAT PEMBASMI KUMAN, DLL	71 303	82 166	15,24	249 577	317 445	27,19
-DAMAR TIRUAN, BAHAN PLASTIK	1 283 410	1 348 013	5,03	2 489 544	2 608 236	4,77
-BAHAN KERTAS	3 196 957	3 718 775	16,32	1 545 805	1 841 797	19,15
-ALAS KAKI (KULIT, KARET DAN KANVAS)	199 136	212 925	6,92	3 524 592	3 860 394	9,53
-PRODUK KERAMIK	344 757	294 932	-14,45	346 029	341 851	-1,21
-EMAS BATANGAN	35	35	0,17	1 876 880	1 561 424	-16,81
-PESAWAT UDARA DAN BAGIANNYA	1 184	1 255	5,99	198 250	164 252	-17,15
-KAPAL LAUT DAN SEJENISNYA	164 656	164 338	-0,19	818 577	942 474	15,14
-PERLENGKAPAN OLAHRAGA DAN MAINAN	39 566	44 805	13,24	454 398	549 043	20,83
-PENA DAN PENSIL	12 901	14 754	14,36	111 283	109 315	-1,77
-BATU SEMI PERMATA	0	1	467,92	199	442	121,73

TABEL 3. PERKEMBANGAN EKSPOR KOMODITI HASIL INDUSTRI

JENIS BARANG	BERAT BERSIH (TON)		PERUB	NILAI FOB (RIBU US \$)		PERUB
	JAN-DES 2012	JAN-DES 2013	%	JAN-DES 2012	JAN-DES 2013	%
(1)	(2)	(3)	(4)	(5)	(6)	(7)
-KOPER, TAS, DOMPET PLASTIK/TEKSTIL	12 613	12677,6	0,51	121 653	120 890	-0,63
-BARANG DARI LOGAM MULIA	123	151	22,67	159 550	179 294	12,37
-PETI KEMAS	3 838	5 114	33,25	9 932	13 707	38,01
-KOMPUTER DAN BAGIANNYA	24 718	19 463	-21,26	691 538	532 929	-22,94
-KENDARAAN BERMOTOR RODA 2 DAN 3	19 936	10 644	-46,61	200 739	109 038	-45,68
-KENDARAAN BERMOTOR RODA 4 DAN LEE	261 248	261 776	0,20	2 492 639	2 436 532	-2,25
-SUKU CADANG MESIN	107 089	107 728	0,60	855 976	708 027	-17,28
-SUKU CADANG KENDARAAN	232 612	238 554	2,55	1 966 681	1 884 492	-4,18
-UBI KAYU OLAHAN	40 535	127 025	213,37	10 984	32 111	192,33
-INDUSTRI LAINNYA	3 798 537	4 205 825	10,72	9 997 045	10 045 766	0,49

TABEL 4. PERKEMBANGAN EKSPOR KOMODITI HASIL PERTAMBANGAN

JENIS BARANG	BERAT BERSIH (TON)		PERUB	NILAI FOB (RIBU US \$)		PERUB
	JAN-DES 2012	JAN-DES 2013	%	JAN-DES 2012	JAN-DES 2013	%
(1)	(2)	(3)	(4)	(5)	(6)	(7)
TOTAL PERTAMBANGAN	483 783 718	581 539 597	20,21	31 329 945	31 159 534	-0,54
BIJI TEMBAGA	1 124 444	1 453 956	29,30	2 595 420	3 007 076	15,86
BIJI NIKEL	48 449 392	64 802 857	33,75	1 489 084	1 685 248	13,17
BAUKSIT	29 521 625	57 104 931	93,43	627 266	1 354 495	115,94
BIJI TIMAH/TIN	533	176	-67,01	30	1	-97,02
BATU BARA	384 307 241	424 325 220	10,41	26 166 277	24 501 396	-6,36
GRANIT	2 330 191	252 511	-89,16	18 125	1 911	-89,46
PASIR ALAM	185	0	-99,95	241	17	-92,77
HASIL TAMBANG LAIN	18 050 108	33 599 946	86,15	433 501	609 392	40,57

TABEL 5. PERKEMBANGAN EKSPOR INDONESIA MENURUT KOMODITI DAN NEGARA TUJUAN

JENIS BARANG	BERAT BERSIH (KG)		PERUB	NILAI FOB (US \$)		PERUB
	JAN-DES 2012	JAN-DES 2013	%	JAN-DES 2012	JAN-DES 2013	%
	(1)	(2)	(3)	(4)	(5)	(6)
MINYAK MENTAH	14 973 143 267	13 016 941 457	-13,06	12 293 410 847	10 204 709 564	-16,99
JAPAN	6 623 994 885	5 436 637 072	-17,93	5 648 262 647	4 223 633 972	-25,22
KOREA, REPUBLIC OF	2 500 912 010	1 364 529 042	-45,44	2 048 007 375	1 030 489 477	-49,68
TAIWAN	44 365 717	490 108 869	1 004,70	31 421 306	359 218 086	1 043,23
CHINA	209 764 179	289 995 380	38,25	100 488 053	225 887 562	124,79
THAILAND	1 421 372 014	1 030 286 185	-27,51	1 139 157 255	840 597 030	-26,21
SINGAPORE	1 677 010 414	1 494 880 220	-10,86	1 255 893 171	1 238 765 092	-1,36
PHILIPPINES	25 741 989	19 754 200	-23,26	18 463 028	17 750 409	-3,86
MALAYSIA	250 037 064	438 793 195	75,49	191 362 192	306 309 303	60,07
VIET NAM	18 407 455	0	-100,00	14 124 029	0	-100,00
AUSTRALIA	1 839 077 554	1 732 647 005	-5,79	1 542 842 930	1 394 321 257	-9,63
NEW ZEALAND	90 430 418	28 271 399	-68,74	74 498 826	22 926 068	-69,23
UNITED STATES	272 029 568	691 038 890	154,03	228 890 035	544 811 308	138,02
HASIL MINYAK	5 629 543 330	5 914 537 395	5,06	4 163 368 221	4 299 127 072	3,26
JAPAN	918 404 838	423 896 121	-53,84	725 016 176	290 957 565	-59,87
HONG KONG	201 145	1 556	-99,23	207 765	3 136	-98,49
KOREA, REPUBLIC OF	334 776 390	163 608 173	-51,13	370 723 001	175 893 851	-52,55
TAIWAN	49 462 809	3 071 055	-93,79	39 775 598	3 347 422	-91,58
CHINA	437 999 066	839 819 252	91,74	265 166 803	636 665 978	140,10
PAPUA NEW GUINEA	18 272	3 521	-80,73	44 813	6 151	-86,27
THAILAND	3 431 481	3 717 970	8,35	5 833 655	7 209 161	23,58
SINGAPORE	325 329 919	413 840 974	27,21	289 056 092	287 994 135	-0,37
PHILIPPINES	977 094	469 309	-51,97	1 166 941	694 267	-40,51
MALAYSIA	3 123 955 032	3 804 154 515	21,77	2 177 616 956	2 666 029 670	22,43
MYANMAR	427 102	410 287	-3,94	753 935	697 529	-7,48
CAMBODIA	282 756	176 481	-37,59	545 484	342 505	-37,21
BRUNEI DARUSSALAM	36	1 855	5 052,78	425	9 606	2 160,24
VIET NAM	2 540 831	1 484 338	-41,58	3 106 979	2 478 517	-20,23
MALDIVES	5 369	0	-100,00	6 472	0	-100,00
INDIA	209 492 859	80 786 992	-61,44	49 565 986	21 480 399	-56,66
PAKISTAN	1 501 693	260 098	-82,68	2 010 493	449 602	-77,64
BANGLADESH	299 022	3 736 182	1 149,47	412 586	3 917 531	849,51
SRI LANKA	0	14 040	-	0	33 850	-
IRAN (ISLAMIC REPUBLIC OF)	35 000	24 340	-30,46	39 900	41 002	2,76
SAUDI ARABIA	6 016 632	8 389	-99,86	3 029 508	29 504	-99,03
ISRAEL	0	9 175	-	0	21 156	-
KUWAIT	52	285	448,08	106	730	588,68
YEMEN	13 260	320 929	2 320,28	27 409	633 071	2 209,72
OMAN	0	15 646	-	0	29 259	-
TURKEY	5 503 168	0	-100,00	6 310 200	0	-100,00
UNITED ARAB EMIRATES	2 056 308	3 788 556	84,24	1 374 840	5 116 372	272,14
QATAR	879	701	-20,25	5 280	12 209	131,23
BAHRAIN	199 920	133 280	-33,33	316 400	188 720	-40,35
EGYPT	11 031	0	-100,00	31 658	0	-100,00
TANZANIA, UNITED REP. OF	9 120	0	-100,00	10 143	0	-100,00
MADAGASCAR	700 820	0	-100,00	779 981	0	-100,00
KENYA	0	9	-	0	195	-
REUNION	20 000	0	-100,00	33 000	0	-100,00
TOGO	11 812	0	-100,00	7 489	0	-100,00
NIGERIA	62 410	237 745	280,94	99 620	423 548	325,16
DJIBOUTI	33 320	0	-100,00	44 649	0	-100,00
SOUTH AFRICA	41 929 339	120 118	-99,71	41 203 747	251 011	-99,39
AUSTRALIA	1 827 201	1 310 495	-28,28	4 105 177	2 899 858	-29,36
NEW ZEALAND	212 482	283 573	33,46	440 933	510 899	15,87
NEW CALEDONIA	184	0	-100,00	1 050	0	-100,00
FIJI	136	22 972	16 791,18	815	152 238	18 579,51
SOLOMON ISLANDS	0	11 090	-	0	32 102	-
EAST TIMOR	40 044 935	12 564 602	-68,62	40 906 222	12 930 264	-68,39
UNITED STATES	63 050 573	55 590 728	-11,83	54 551 894	64 977 892	19,11
MEXICO	0	5	-	0	47	-
PANAMA	0	28 122 526	-	0	18 289 485	-
ARGENTINA	19 980	0	-100,00	23 976	0	-100,00
BRAZIL	233 870	0	-100,00	318 615	0	-100,00
PERU	200 000	0	-100,00	240 000	0	-100,00
UNITED KINGDOM	0	360 795	-	0	1 114 131	-
NETHERLANDS	58 096 627	70 337 957	21,07	78 297 828	91 437 344	16,78
FRANCE	0	2 020	-	0	1 042	-
GERMANY, FED. REP. OF	127 149	1 621 845	1 175,55	116 052	1 504 642	1 196,52
BELGIUM	8	16 000	199 900,00	10	31 200	311 900,00
DENMARK	0	90	-	0	131	-
FINLAND	0	15 600	-	0	23 166	-
ITALY	20 470	149 605	630,85	40 486	242 749	499,59
GREECE	10	0	-100,00	45	0	-100,00
UKRAINE	0	15 600	-	0	22 230	-
RUSSIA FEDERATION	920	0	-100,00	1 028	0	-100,00

TABEL 5. PERKEMBANGAN EKSPOR INDONESIA MENURUT KOMODITI DAN NEGARA TUJUAN

JENIS BARANG	BERAT BERSIH (KG)		PERUB	NILAI FOB (US \$)		PERUB
	JAN-DES 2012	JAN-DES 2013	%	JAN-DES 2012	JAN-DES 2013	%
	(1)	(2)	(3)	(4)	(5)	(6)
GAS ALAM	27 843 339 235	25 110 398 668	-9,82	20 520 482 310	18 129 194 649	-11,65
JAPAN	7 174 093 615	7 355 444 812	2,53	6 530 590 128	6 487 524 898	-0,66
KOREA, REPUBLIC OF	8 515 360 437	6 131 575 609	-27,99	5 946 565 616	4 163 616 554	-29,98
TAIWAN	2 273 894 333	1 977 934 083	-13,02	2 077 212 069	1 768 174 504	-14,88
CHINA	2 248 887 120	2 634 765 652	17,16	429 775 090	457 350 846	6,42
SINGAPORE	5 476 745 617	5 535 092 032	1,07	5 039 173 358	4 773 698 413	-5,27
MALAYSIA	1 766 738 217	1 145 755 033	-35,15	440 251 143	426 033 815	-3,23
EAST TIMOR	410 000	389 100	-5,10	523 426	406 211	-22,39
UNITED STATES	160	0	-100,00	3 520	0	-100,00
MEXICO	387 209 736	329 072 347	-15,01	56 387 960	51 993 508	-7,79
PANAMA	0	370 000	-	0	395 900	-
KARET ALAM	8 848 186	7 199 753	-18,63	19 146 873	13 053 528	-31,82
JAPAN	126 000	162 000	28,57	994 500	1 539 000	54,75
HONG KONG	0	1 550	-	0	56 323	-
KOREA, REPUBLIC OF	362 126	24 517	-93,23	845 412	203 711	-75,90
TAIWAN	11 569	451	-96,10	17 887	5 571	-68,85
CHINA	431 820	200 000	-53,68	803 476	314 000	-60,92
PAPUA NEW GUINEA	14	0	-100,00	80	0	-100,00
THAILAND	0	80	-	0	690	-
SINGAPORE	1 053 319	1 082 637	2,78	1 836 517	1 801 335	-1,92
MALAYSIA	50 045	0	-100,00	54 920	0	-100,00
CAMBODIA	75	203	170,67	108	848	685,19
VIET NAM	459 560	474 036	3,15	1 495 434	1 890 427	26,41
OMAN	236 850	150 540	-36,44	436 451	272 701	-37,52
TURKEY	3 803 640	4 518 850	18,80	7 663 640	5 887 287	-23,18
EGYPT	220 000	0	-100,00	465 600	0	-100,00
REUNION	40	0	-100,00	134	0	-100,00
AUSTRALIA	1	218	21 700,00	14	188	1 242,86
EAST TIMOR	0	40	-	0	23	-
UNITED STATES	148 458	86 000	-42,07	322 780	134 375	-58,37
CANADA	0	43	-	0	508	-
CHILE	53	106	100,00	50	89	78,00
BRAZIL	1 320 000	200 000	-84,85	2 793 000	370 000	-86,75
UNITED KINGDOM	194 134	64 500	-66,78	419 882	116 315	-72,30
NETHERLANDS	140 000	0	-100,00	315 000	0	-100,00
FRANCE	300	660	120,00	5 340	93	-98,26
GERMANY, FED. REP. OF	230 182	118 252	-48,63	573 448	202 547	-64,68
BELGIUM	0	20 000	-	0	30 600	-
SWITZERLAND	0	50	-	0	15	-
ITALY	60 000	95 020	58,37	103 200	226 882	119,85
KOPI	447 010 797	532 139 262	19,04	1 243 825 829	1 166 179 936	-6,24
JAPAN	51 438 398	41 920 355	-18,50	145 733 856	102 908 963	-29,39
HONG KONG	1 410 309	1 320 517	-6,37	3 447 688	2 914 134	-15,48
KOREA, REPUBLIC OF	1 391 942	1 711 857	22,98	7 126 533	6 213 638	-12,81
TAIWAN	4 514 073	5 199 903	15,19	18 439 194	16 255 925	-11,84
CHINA	11 802 715	11 468 520	-2,83	26 416 934	21 483 558	-18,68
MACAU	18 300	19 320	5,57	45 510	49 704	9,22
PAPUA NEW GUINEA	0	27	-	0	855	-
THAILAND	735 700	24 289 300	3 201,52	1 551 614	48 391 950	3 018,81
SINGAPORE	9 154 068	8 677 880	-5,20	32 310 373	22 408 398	-30,65
PHILIPPINES	11 727 461	10 375 820	-11,53	25 101 380	19 979 624	-20,40
MALAYSIA	33 134 058	40 580 379	22,47	67 125 521	73 818 767	9,97
VIET NAM	3 629 981	5 836 400	60,78	6 633 768	10 844 620	63,48
INDIA	19 884 002	18 292 360	-8,00	38 752 418	32 335 880	-16,56
PAKISTAN	10 000	0	-100,00	48 250	0	-100,00
BANGLADESH	0	3 000	-	0	12 150	-
IRAN (ISLAMIC REPUBLIC OF)	1 206 600	172 821	-85,68	1 810 721	371 614	-79,48
SAUDI ARABIA	18 390	18 000	-2,12	107 636	79 904	-25,76
ISRAEL	56 400	37 000	-34,40	295 080	97 825	-66,85
KUWAIT	0	45 500	-	0	99 579	-
JORDAN	134 400	14 100	-89,51	306 432	40 256	-86,86
TURKEY	0	18 010	-	0	34 914	-
UNITED ARAB EMIRATES	450 406	517 205	14,83	1 180 099	1 167 601	-1,06
QATAR	0	180	-	0	933	-
EGYPT	17 594 566	17 538 300	-0,32	38 090 765	35 572 678	-6,61
LIBYAN ARAB JAMAHIRIYA	19 200	55 200	187,50	60 105	159 960	166,13
MOROCCO	11 268 600	12 874 260	14,25	24 035 579	24 216 037	0,75
ALGERIA	10 488 900	24 265 500	131,34	21 970 369	43 622 145	98,55
SWAZILAND	0	57 600	-	0	267 840	-
SOUTH AFRICA	3 480 000	6 371 800	83,10	7 655 519	13 008 721	69,93
AUSTRALIA	8 016 447	6 650 535	-17,04	25 680 899	17 916 854	-30,23
NEW ZEALAND	508 600	556 600	9,44	3 220 394	2 455 237	-23,76
GUAM	250	0	-100,00	3 125	0	-100,00
NORTHERN MARIANA ISLANDS	250	0	-100,00	2 030	0	-100,00
EAST TIMOR	0	35	-	0	96	-

TABEL 5. PERKEMBANGAN EKSPOR INDONESIA MENURUT KOMODITI DAN NEGARA TUJUAN

JENIS BARANG	BERAT BERSIH (KG)		PERUB	NILAI FOB (US \$)		PERUB
	JAN-DES 2012	JAN-DES 2013	%	JAN-DES 2012	JAN-DES 2013	%
	(1)	(2)	(3)	(4)	(5)	(6)
UNITED STATES	69 651 552	66 138 080	-5,04	330 814 725	207 037 614	-37,42
CANADA	2 706 600	3 368 500	24,46	17 287 327	13 511 134	-21,84
MEXICO	1 811 400	2 039 400	12,59	5 800 773	4 601 700	-20,67
ECUADOR	4 905 600	11 501 600	134,46	10 121 287	20 019 483	97,80
UNITED KINGDOM	16 312 390	20 780 958	27,39	39 233 392	43 217 279	10,15
NETHERLANDS	1 039 833	1 430 895	37,61	6 399 855	5 230 812	-18,27
FRANCE	8 831 960	12 228 186	38,45	17 142 801	21 514 486	25,50
GERMANY, FED. REP. OF	50 978 156	60 418 537	18,52	116 879 316	122 102 909	4,47
BELGIUM	15 430 582	20 832 648	35,01	38 631 349	45 357 167	17,41
SWITZERLAND	489 626	358 801	-26,72	1 933 893	1 216 847	-37,08
DENMARK	230 320	267 100	15,97	904 753	780 929	-13,69
NORWAY	140 100	165 600	18,20	798 000	627 883	-21,32
SWEDEN	1 287 650	1 030 600	-19,96	4 314 772	2 875 604	-33,35
FINLAND	1 920	0	-100,00	8 755	0	-100,00
IRELAND	292 800	314 400	7,38	1 610 955	1 068 610	-33,67
ITALY	29 080 779	38 152 497	31,19	64 636 335	77 130 466	19,33
SPAIN	1 129 200	3 322 860	194,27	2 591 443	5 874 501	126,69
PORTUGAL	1 960 200	2 383 803	21,61	3 984 859	4 551 198	14,21
ICELAND	19 200	15 000	-21,88	139 200	51 750	-62,82
GREECE	3 115 500	4 112 400	32,00	6 433 957	7 938 182	23,38
POLAND	727 001	805 800	10,84	1 449 197	1 491 858	2,94
ROMANIA	1 362 002	507 600	-62,73	2 866 716	987 479	-65,55
BULGARIA	2 121 400	2 956 200	39,35	4 340 013	5 774 393	33,05
ALBANIA	55 800	19 200	-65,59	131 037	42 142	-67,84
ARMENIA	1 256 100	1 393 200	10,91	2 798 002	2 854 611	2,02
UKRAINE	0	37 200	-	0	76 014	-
LATVIA	56 440	151 802	168,96	275 173	374 527	36,11
ESTONIA	19 200	180 000	837,50	38 323	402 722	950,86
GEORGIA	9 133 500	12 029 641	31,71	19 323 357	22 845 608	18,23
SLOVENIA	205 800	201 400	-2,14	385 161	357 363	-7,22
CZECH REPUBLIC	712 870	169 200	-76,26	1 425 985	317 944	-77,70
REP. OF MACEDONIA	90 000	37 200	-58,67	239 379	101 460	-57,62
RUSSIA FEDERATION	19 761 300	25 900 670	31,07	43 733 947	49 114 901	12,30
UDANG SEGAR/BEKU	122 898 786	126 986 899	3,33	1 065 260 151	1 346 351 662	26,39
JAPAN	32 497 559	32 943 744	1,37	364 968 822	409 638 688	12,24
HONG KONG	2 777 917	2 665 400	-4,05	20 412 565	23 032 071	12,83
KOREA, REPUBLIC OF	456 211	437 524	-4,10	3 867 392	3 659 944	-5,36
TAIWAN	1 416 844	1 294 764	-8,62	13 049 349	14 551 000	11,51
CHINA	6 315 429	5 600 098	-11,33	39 711 884	58 643 658	47,67
MACAU	5	10	100,00	50	100	100,00
THAILAND	786 028	549 034	-30,15	2 674 448	1 104 416	-58,70
SINGAPORE	2 979 926	3 137 180	5,28	9 645 463	11 475 656	18,97
PHILIPPINES	229 026	161 439	-29,51	1 336 469	750 302	-43,86
MALAYSIA	2 593 667	2 959 126	14,09	6 790 133	9 460 408	39,33
CAMBODIA	0	200	-	0	800	-
BRUNEI DARUSSALAM	8 040	7 998	-0,52	30 935	50 333	62,71
VIET NAM	3 964 479	3 170 463	-20,03	37 288 551	26 455 543	-29,05
INDIA	0	9	-	0	70	-
PAKISTAN	1	15	1 400,00	6	152	2 433,33
BANGLADESH	9	5	-44,44	77	2	-97,40
SRI LANKA	55 236	33 164	-39,96	82 981	60 635	-26,93
IRAQ	10	15	50,00	5	11	120,00
IRAN (ISLAMIC REPUBLIC OF)	504	224	-55,56	3 057	3 046	-0,36
ISRAEL	471	230	-51,17	3 109	1 830	-41,14
KUWAIT	52	8 101	15 478,85	120	93 677	77 964,17
JORDAN	22	17	-22,73	179	211	17,88
LEBANON	21 655	24	-99,89	195 974	158	-99,92
YEMEN	0	50	-	0	168	-
TURKEY	205 419	159 789	-22,21	930 025	701 681	-24,55
UNITED ARAB EMIRATES	51 612	2 000	-96,12	281 940	9 382	-96,67
BAHRAIN	84	189	125,00	654	3 223	392,81
CYPRUS	6 120	21 842	256,90	33 102	172 411	420,85
EGYPT	226 754	19 000	-91,62	2 158 153	252 800	-88,29
MOROCCO	37 626	16 729	-55,54	82 206	36 443	-55,67
REUNION	105 901	15 756	-85,12	1 229 300	132 949	-89,18
SOUTH AFRICA	60 534	49 719	-17,87	521 471	627 356	20,31
AUSTRALIA	752 703	895 819	19,01	7 809 597	11 858 081	51,84
NEW ZEALAND	53 224	47 222	-11,28	480 511	591 098	23,01
AMERICAN SAMOA	14 860	0	-100,00	95 014	0	-100,00
EAST TIMOR	8 491	3 450	-59,37	4 492	1 370	-69,50
UNITED STATES	59 137 893	64 520 569	9,10	482 264 085	686 703 460	42,39
CANADA	1 002 617	826 430	-17,57	9 050 771	9 187 559	1,51
MEXICO	2	2 928	146 300,00	38	32 422	85 221,05
ARGENTINA	5	0	-100,00	170	0	-100,00
BRAZIL	0	1	-	0	8	-
PERU	0	15	-	0	139	-

TABEL 5. PERKEMBANGAN EKSPOR INDONESIA MENURUT KOMODITI DAN NEGARA TUJUAN

JENIS BARANG	BERAT BERSIH (KG)		PERUB	NILAI FOB (US \$)		PERUB
	JAN-DES 2012	JAN-DES 2013	%	JAN-DES 2012	JAN-DES 2013	%
	(1)	(2)	(3)	(4)	(5)	(6)
TRINIDAD AND TOBAGO	12 701	39 714	212,68	127 391	699 184	448,85
PUERTO RICO	455 222	380 558	-16,40	4 140 609	4 900 892	18,36
UNITED KINGDOM	1 783 155	2 778 982	55,85	16 383 947	34 529 055	110,75
NETHERLANDS	614 612	530 162	-13,74	5 002 917	5 346 896	6,88
FRANCE	994 967	1 097 602	10,32	8 744 382	11 204 684	28,14
GERMANY, FED. REP. OF	277 175	145 023	-47,68	3 162 075	1 806 064	-42,88
AUSTRIA	3 966	751	-81,06	20 164	3 924	-80,54
BELGIUM	1 013 732	687 047	-32,23	9 372 605	6 300 780	-32,77
SWITZERLAND	177 114	181	-99,90	988 353	2 276	-99,77
DENMARK	212 724	128 739	-39,48	1 257 017	1 122 663	-10,69
NORWAY	264	252	-4,55	1 306	2 769	112,02
SWEDEN	99 928	82 236	-17,70	1 706 879	1 395 597	-18,24
FINLAND	0	4	-	0	56	-
IRELAND	35	61	74,29	192	1 309	581,77
ITALY	946 979	926 768	-2,13	3 060 163	3 431 734	12,14
SPAIN	12 481	26 899	115,52	196 052	289 500	47,66
PORTUGAL	22	9 199	41 713,64	341	101 803	29 754,25
GREECE	739	14 162	1 816,37	5 999	102 335	1 605,87
HUNGARY	83	68	-18,07	729	618	-15,23
POLAND	1 193	1 490	24,90	16 288	9 909	-39,16
ROMANIA	4	6	50,00	226	92	-59,29
BULGARIA	14	17	21,43	120	61	-49,17
ARMENIA	3	0	-100,00	188	0	-100,00
KAZAKHSTAN	9 337	152	-98,37	104 301	1 523	-98,54
UKRAINE	96	9 868	10 179,17	865	136 498	15 680,12
LITHUANIA	49 085	0	-100,00	771 009	0	-100,00
CROATIA	15	10 700	71 233,33	120	82 775	68 879,17
MALTA	4	3	-25,00	500	8	-98,40
CZECH REPUBLIC	733	860	17,33	8 403	9 495	13,00
RUSSIA FEDERATION	465 467	565 103	21,41	5 183 912	5 575 901	7,56
TEH	61 542 516	64 589 150	4,95	125 007 339	131 345 477	5,07
JAPAN	738 799	962 740	30,31	2 205 495	2 013 301	-8,71
HONG KONG	189 427	262 985	38,83	138 273	202 365	46,35
KOREA, REPUBLIC OF	10 970	31 783	189,73	26 656	56 072	110,35
TAIWAN	384 655	437 904	13,84	599 781	737 076	22,89
CHINA	1 666 162	2 738 025	64,33	2 845 494	4 754 639	67,09
PAPUA NEW GUINEA	0	9 841	-	0	20 178	-
THAILAND	133 000	311 315	134,07	246 592	882 742	257,98
SINGAPORE	378 155	487 444	28,90	791 816	1 035 083	30,72
MALAYSIA	5 855 530	7 803 290	33,26	9 918 675	13 283 078	33,92
BRUNEI DARUSSALAM	45 376	78 085	72,08	113 257	179 392	58,39
INDIA	1 090 740	1 402 670	28,60	2 343 583	2 781 982	18,71
PAKISTAN	7 857 764	7 651 145	-2,63	19 444 104	18 522 689	-4,74
SRI LANKA	38 800	15 200	-60,82	87 724	40 673	-53,64
AFGHANISTAN	139 517	49 140	-64,78	375 788	98 038	-73,91
IRAQ	116 324	0	-100,00	182 621	0	-100,00
IRAN (ISLAMIC REPUBLIC OF)	1 077 870	1 004 270	-6,83	2 788 405	2 754 400	-1,22
SAUDI ARABIA	430 762	332 359	-22,84	453 073	322 307	-28,86
ISRAEL	249 248	158 080	-36,58	579 858	295 866	-48,98
YEMEN	210	298	41,90	630	1 100	74,60
TURKEY	918 000	645 380	-29,70	1 884 014	1 362 039	-27,71
UNITED ARAB EMIRATES	1 978 740	2 640 102	33,42	4 102 473	5 733 210	39,75
EGYPT	1 416 800	1 360 280	-3,99	3 148 952	3 254 044	3,34
LIBYAN ARAB JAMAHIRIYA	240	0	-100,00	1 888	0	-100,00
MOROCCO	0	14 740	-	0	36 610	-
KENYA	55 000	78 100	42,00	89 381	141 942	58,81
LIBERIA	24 000	0	-100,00	42 504	0	-100,00
COTE D'IVOIRE	216 000	189 000	-12,50	384 480	339 660	-11,66
SENEGAL	12 000	0	-100,00	24 960	0	-100,00
GAMBIA	0	18	-	0	68	-
DJIBOUTI	174 330	157 470	-9,67	146 218	142 917	-2,26
SOUTH AFRICA	0	44 000	-	0	68 515	-
AUSTRALIA	446 232	509 581	14,20	998 478	1 002 549	0,41
NEW ZEALAND	449 851	389 595	-13,39	736 425	662 411	-10,05
GUAM	77	0	-100,00	1 186	0	-100,00
COOK ISLANDS	7 200	0	-100,00	4 070	0	-100,00
FIJI	108 000	88 000	-18,52	217 180	189 200	-12,88
SAMOA	18 100	19 180	5,97	28 631	34 600	20,85
TONGA	12 240	116	-99,05	6 940	945	-86,38
EAST TIMOR	12 524	21 746	73,63	5 332	9 114	70,93
UNITED STATES	3 919 172	4 663 424	18,99	7 818 431	9 281 903	18,72
CANADA	486 666	303 532	-37,63	966 660	674 094	-30,27
CHILE	583 000	822 271	41,04	1 278 420	1 865 913	45,95
BRAZIL	11 000	0	-100,00	18 765	0	-100,00
PUERTO RICO	540	0	-100,00	1 242	0	-100,00
UNITED KINGDOM	9 018 618	6 657 380	-26,18	18 304 403	13 720 299	-25,04

TABEL 5. PERKEMBANGAN EKSPOR INDONESIA MENURUT KOMODITI DAN NEGARA TUJUAN

JENIS BARANG	BERAT BERSIH (KG)		PERUB	NILAI FOB (US \$)		PERUB
	JAN-DES 2012	JAN-DES 2013	%	JAN-DES 2012	JAN-DES 2013	%
	(1)	(2)	(3)	(4)	(5)	(6)
NETHERLANDS	666 521	1 262 810	89,46	1 306 440	2 517 417	92,69
FRANCE	0	45	-	0	34	-
GERMANY, FED. REP. OF	4 754 063	5 131 162	7,93	8 428 548	9 142 445	8,47
BELGIUM	734 016	556 164	-24,23	1 679 639	1 278 647	-23,87
SWITZERLAND	0	84 825	-	0	187 011	-
DENMARK	0	8 800	-	0	22 274	-
SWEDEN	0	21 800	-	0	64 040	-
ITALY	1 150	202	-82,43	2 197	41	-98,13
SPAIN	122 500	0	-100,00	147 000	0	-100,00
POLAND	3 481 357	3 801 782	9,20	7 545 762	8 209 165	8,79
BELARUS	10 843	6 315	-41,76	20 070	17 934	-10,64
KAZAKHSTAN	0	9 360	-	0	20 210	-
KYRGYZSTAN	122 400	97 920	-20,00	257 404	236 722	-8,03
UKRAINE	1 021 362	1 222 002	19,64	1 920 702	2 434 460	26,75
LATVIA	51 320	53 115	3,50	101 226	101 984	0,75
RUSSIA FEDERATION	10 305 345	9 992 359	-3,04	20 245 493	20 612 079	1,81
-LADA HITAM	48 037 065	29 272 955	-39,06	298 125 541	186 046 737	-37,59
JAPAN	555 180	641 706	15,59	4 677 554	4 959 935	6,04
HONG KONG	68 520	56 200	-17,98	469 924	401 602	-14,54
KOREA, REPUBLIC OF	200 342	66 006	-67,05	1 253 273	437 513	-65,09
TAIWAN	117 600	19 260	-83,62	686 039	96 442	-85,94
CHINA	1 405 125	650 000	-53,74	10 538 142	4 853 069	-53,95
SINGAPORE	1 771 160	1 989 732	12,34	9 498 929	10 393 445	9,42
PHILIPPINES	113 162	174 248	53,98	197 147	355 482	80,31
MALAYSIA	240 098	43 750	-81,78	1 502 832	240 069	-84,03
MYANMAR	31 050	0	-100,00	187 109	0	-100,00
VIET NAM	14 342 954	8 869 669	-38,16	83 600 115	55 462 222	-33,66
INDIA	4 819 980	2 288 000	-52,53	29 996 835	13 072 411	-56,42
PAKISTAN	10 354	0	-100,00	1 663	0	-100,00
BANGLADESH	19 000	0	-100,00	20 495	0	-100,00
SRI LANKA	0	15 000	-	0	101 085	-
ISRAIL	17 000	19 000	11,76	95 125	122 400	28,67
JORDAN	26 020	0	-100,00	108 337	0	-100,00
LEBANON	0	3 000	-	0	22 350	-
EGYPT	54 000	0	-100,00	333 450	0	-100,00
MOROCCO	20 000	0	-100,00	75 360	0	-100,00
TOGO	5 100	1 470	-71,18	1 477	1 354	-8,33
COTE D'IVOIRE	5 000	0	-100,00	28 900	0	-100,00
MAURITIUS	930	700	-24,73	1 256	5 480	336,31
AUSTRALIA	225 300	120 000	-46,74	1 676 320	902 450	-46,16
UNITED STATES	19 038 101	11 315 852	-40,56	121 478 840	75 333 703	-37,99
CANADA	130 789	45 000	-65,59	891 681	296 563	-66,74
JAMAICA	82 000	25 000	-69,51	555 604	161 750	-70,89
DOMINICAN REPUBLIC	0	15 000	-	0	46 600	-
UNITED KINGDOM	167 000	4 980	-97,02	1 059 358	44 820	-95,77
NETHERLANDS	698 600	766 203	9,68	4 596 888	4 951 823	7,72
FRANCE	300 000	503 000	67,67	1 974 380	3 332 665	68,80
GERMANY, FED. REP. OF	801 320	404 712	-49,49	5 166 064	2 586 885	-49,93
BELGIUM	90 900	77 012	-15,28	434 057	528 302	21,71
ITALY	395 000	89 000	-77,47	2 637 801	633 815	-75,97
SPAIN	116 700	11 450	-90,19	703 011	25 359	-96,39
PORTUGAL	0	2 000	-	0	13 100	-
POLAND	340 000	420 000	23,53	2 217 738	2 721 150	22,70
ROMANIA	25 000	0	-100,00	160 000	0	-100,00
BULGARIA	48 280	32 005	-33,71	235 110	88 010	-62,57
UKRAINE	105 000	31 000	-70,48	644 075	189 456	-70,58
LATVIA	0	13 000	-	0	87 302	-
CROATIA	25 000	0	-100,00	153 250	0	-100,00
RUSSIA FEDERATION	1 625 500	560 000	-65,55	10 267 402	3 578 125	-65,15
-LADA PUTIH	12 693 871	15 992 444	25,99	114 434 527	144 563 715	26,33
JAPAN	570 000	592 025	3,86	5 236 262	5 543 950	5,88
HONG KONG	80 000	75 389	-5,76	720 600	685 515	-4,87
KOREA, REPUBLIC OF	60 500	53 480	-11,60	554 455	520 651	-6,10
TAIWAN	377 500	368 661	-2,34	2 938 102	3 026 822	3,02
CHINA	284 000	163 300	-42,50	2 663 662	1 530 169	-42,55
SINGAPORE	1 618 500	3 933 307	143,02	14 258 506	35 406 160	148,32
PHILIPPINES	18 000	21 000	16,67	109 108	154 407	41,52
MALAYSIA	654 635	636 225	-2,81	6 270 488	6 022 402	-3,96
VIET NAM	1 826 858	2 303 488	26,09	16 413 934	20 306 845	23,72
INDIA	317 805	300 000	-5,60	2 707 177	2 508 043	-7,36
PAKISTAN	5 570	13 662	145,28	6 610	18 312	177,03
BANGLADESH	0	10 000	-	0	29 250	-
ISRAIL	14 000	0	-100,00	101 189	0	-100,00
KUWAIT	0	25 000	-	0	168 350	-
JORDAN	2 000	0	-100,00	19 000	0	-100,00

TABEL 5. PERKEMBANGAN EKSPOR INDONESIA MENURUT KOMODITI DAN NEGARA TUJUAN

JENIS BARANG	BERAT BERSIH (KG)		PERUB	NILAI FOB (US \$)		PERUB
	JAN-DES 2012	JAN-DES 2013	%	JAN-DES 2012	JAN-DES 2013	%
	(1)	(2)	(3)	(4)	(5)	(6)
MOROCCO	5 000	0	-100,00	32 340	0	-100,00
MAURITIUS	0	310	-	0	3 952	-
AUSTRALIA	153 000	85 000	-44,44	1 491 170	792 335	-46,86
EAST TIMOR	125	7 327	5 761,60	28	378	1 250,00
UNITED STATES	3 735 554	3 307 161	-11,47	34 119 302	30 249 434	-11,34
CANADA	31 000	470	-98,48	270 375	3 984	-98,53
VENEZUELA	25 000	0	-100,00	209 500	0	-100,00
ARGENTINA	15 000	0	-100,00	128 750	0	-100,00
JAMAICA	0	16 000	-	0	149 600	-
DOMINICAN REPUBLIC	0	5 000	-	0	29 250	-
UNITED KINGDOM	15 000	60 000	300,00	129 750	544 125	319,36
NETHERLANDS	1 012 403	1 606 522	58,68	9 568 223	15 090 974	57,72
FRANCE	251 000	452 000	80,08	2 241 425	4 132 795	84,38
GERMANY, FED. REP. OF	1 339 000	1 591 000	18,82	11 658 555	14 254 026	22,26
BELGIUM	103 501	244 762	136,48	989 971	2 293 694	131,69
ITALY	47 000	72 350	53,94	443 425	679 516	53,24
SPAIN	77 000	30 000	-61,04	690 755	273 039	-60,47
GREECE	0	4 005	-	0	9 612	-
POLAND	15 000	15 000	0,00	132 750	136 125	2,54
BULGARIA	5 500	0	-100,00	32 380	0	-100,00
LITHUANIA	420	0	-100,00	2 940	0	-100,00
RUSSIA FEDERATION	34 000	0	-100,00	293 795	0	-100,00
-KAYU MANIS DAN BUNGANYA	18 922 821	19 744 384	4,34	24 009 698	30 604 401	27,47
JAPAN	2 340	1 325	-43,38	5 360	3 407	-36,44
HONG KONG	14 000	16 000	14,29	14 000	16 569	18,35
KOREA, REPUBLIC OF	339 278	125 116	-63,12	376 504	142 424	-62,17
TAIWAN	13 779	11 743	-14,78	10 694	11 786	10,21
CHINA	214 000	186 500	-12,85	289 540	215 341	-25,63
THAILAND	1 562 650	1 707 750	9,29	2 379 699	3 079 073	29,39
SINGAPORE	356 036	479 485	34,67	570 176	863 060	51,37
PHILIPPINES	4 000	4 030	0,75	4 289	4 410	2,82
MALAYSIA	1 310 836	1 203 976	-8,15	1 651 398	1 350 100	-18,25
MYANMAR	53 180	64 000	20,35	66 646	100 313	50,52
VIET NAM	310 165	908 789	193,00	333 445	1 168 793	250,52
MALDIVES	300	750	150,00	1 179	1 533	30,03
INDIA	497 496	517 730	4,07	630 530	780 560	23,79
PAKISTAN	52 630	0	-100,00	12 376	0	-100,00
BANGLADESH	0	90 000	-	0	96 750	-
IRAN (ISLAMIC REPUBLIC OF)	54 000	0	-100,00	50 100	0	-100,00
SAUDI ARABIA	74 948	62 000	-17,28	92 278	103 201	11,84
ISRAEL	139 850	166 665	19,17	200 076	281 804	40,85
KUWAIT	0	159 000	-	0	141 672	-
JORDAN	38 950	99 255	154,83	37 539	116 958	211,56
LEBANON	9 000	14 000	55,56	14 130	28 209	99,64
YEMEN	2 000	0	-100,00	3 673	0	-100,00
OMAN	26 000	0	-100,00	25 521	0	-100,00
SYRIA ARAB REPUBLIC	10 000	15 010	50,10	16 550	13 610	-17,76
TURKEY	884 070	603 765	-31,71	974 198	682 050	-29,99
UNITED ARAB EMIRATES	1 428 460	667 925	-53,24	1 118 789	822 468	-26,49
BAHRAIN	5 000	0	-100,00	6 353	0	-100,00
CYPRUS	5 500	8 800	60,00	9 900	15 187	53,40
EGYPT	649 550	154 000	-76,29	963 249	206 107	-78,60
LIBYAN ARAB JAMAHIRIYA	52 976	0	-100,00	84 896	0	-100,00
MOROCCO	245 000	318 000	29,80	228 092	346 085	51,73
TUNISIA	102 500	87 960	-14,19	158 050	158 943	0,57
ALGERIA	490 900	392 300	-20,09	636 607	670 720	5,36
SIERRA LEONE	0	9 000	-	0	20 430	-
SOUTH AFRICA	137 000	66 000	-51,82	153 805	72 117	-53,11
MAURITIUS	60 810	19 215	-68,40	68 250	30 346	-55,54
AUSTRALIA	24 286	35 899	47,82	54 722	89 542	63,63
NEW ZEALAND	99	360	263,64	851	3 600	323,03
AMERICAN SAMOA	24 000	0	-100,00	47 618	0	-100,00
MARSHALL ISLANDS	9 000	0	-100,00	23 265	0	-100,00
EAST TIMOR	0	148	-	0	42	-
UNITED STATES	1 870 909	3 906 796	108,82	3 387 781	7 849 081	131,69
CANADA	105 900	248 575	134,73	150 600	271 164	80,06
MEXICO	268 300	257 375	-4,07	311 838	313 013	0,38
GUATEMALA	16 500	18 650	13,03	24 618	42 226	71,52
PANAMA	53 520	36 000	-32,74	65 966	38 823	-41,15
SURINAME	47 800	16 700	-65,06	59 920	33 870	-43,47
VENEZUELA	310 700	605 200	94,79	308 147	763 890	147,90
ARGENTINA	0	13 500	-	0	11 475	-
BRAZIL	1 722 878	1 311 750	-23,86	2 016 901	1 805 339	-10,49
COLOMBIA	10 500	46 000	338,10	7 717	40 042	418,88
URUGUAY	15 000	5 000	-66,67	16 315	5 500	-66,29
TRINIDAD AND TOBAGO	9 000	0	-100,00	19 332	0	-100,00

TABEL 5. PERKEMBANGAN EKSPOR INDONESIA MENURUT KOMODITI DAN NEGARA TUJUAN

JENIS BARANG	BERAT BERSIH (KG)		PERUB	NILAI FOB (US \$)		PERUB
	JAN-DES 2012	JAN-DES 2013	%	JAN-DES 2012	JAN-DES 2013	%
(1)	(2)	(3)	(4)	(5)	(6)	(7)
PUERTO RICO	11 000	15 000	36,36	21 500	33 184	54,34
DOMINICAN REPUBLIC	1 431 500	1 296 200	-9,45	1 412 075	1 632 865	15,64
COSTA RICA	9 000	22 250	147,22	12 850	32 373	151,93
UNITED KINGDOM	40 025	31 838	-20,45	54 011	64 556	19,52
NETHERLANDS	1 453 380	1 417 041	-2,50	1 823 307	2 546 008	39,64
FRANCE	172 080	115 000	-33,17	265 424	244 425	-7,91
GERMANY, FED. REP. OF	739 625	764 895	3,42	866 203	1 078 924	24,56
BELGIUM	34 000	4 763	-85,99	66 983	13 494	-79,85
SWITZERLAND	0	94	-	0	141	-
DENMARK	6 066	9 680	59,58	12 124	27 061	123,20
NORWAY	37 000	10 000	-72,97	39 054	9 912	-74,62
SWEDEN	25 710	5 525	-78,51	37 213	15 777	-57,60
FINLAND	25 000	25 000	0,00	25 515	25 041	-1,86
ITALY	18 025	43 610	141,94	39 639	85 620	116,00
SPAIN	44 200	45 800	3,62	44 516	65 557	47,27
PORTUGAL	183 900	208 010	13,11	353 832	451 935	27,73
GREECE	409 970	489 023	19,28	548 941	688 649	25,45
HUNGARY	12 000	43 850	265,42	12 050	57 148	374,26
POLAND	214 700	104 900	-51,14	219 097	122 559	-44,06
ROMANIA	27 000	40 320	49,33	28 485	47 260	65,91
BULGARIA	29 068	43 000	47,93	25 646	49 891	94,54
UKRAINE	50 008	62 343	24,67	60 602	115 292	90,24
LITHUANIA	2 000	500	-75,00	4 000	1 100	-72,50
LATVIA	19 300	32 400	67,88	24 297	44 032	81,22
ESTONIA	0	19 400	-	0	31 055	-
GEORGIA	10 000	0	-100,00	9 550	0	-100,00
CROATIA	61 500	0	-100,00	56 042	0	-100,00
SLOVENIA	9 000	0	-100,00	16 020	0	-100,00
RUSSIA FEDERATION	212 168	231 900	9,30	247 239	308 909	24,94
-BIJI PALA & BUNGANYA DAN KAPL	22 661 778	23 068 454	1,79	159 496 502	135 796 392	-14,86
JAPAN	609 866	475 824	-21,98	12 692 236	8 336 077	-34,32
HONG KONG	33 785	36 866	9,12	545 064	334 123	-38,70
KOREA, REPUBLIC OF	263 328	222 059	-15,67	1 844 196	1 817 934	-1,42
TAIWAN	267 608	388 385	45,13	266 382	263 499	-1,08
CHINA	15 987	66 070	313,27	219 642	245 864	11,94
THAILAND	118 205	129 115	9,23	1 535 599	845 641	-44,93
SINGAPORE	450 911	208 543	-53,75	5 287 396	1 901 302	-64,04
PHILIPPINES	67 995	91 540	34,63	514 191	699 375	36,01
MALAYSIA	844 858	1 597 459	89,08	2 500 251	2 105 848	-15,77
MYANMAR	14 900	12 870	-13,62	249 736	179 922	-27,96
BRUNEI DARUSSALAM	0	418	-	0	5 171	-
VIET NAM	12 020 252	11 689 798	-2,75	34 061 196	32 462 042	-4,69
INDIA	1 075 042	1 367 931	27,24	8 477 286	7 880 656	-7,04
PAKISTAN	233 982	265 105	13,30	1 660 926	1 380 691	-16,87
BANGLADESH	140 155	106 778	-23,81	1 673 038	1 479 998	-11,54
SRI LANKA	8 000	18 010	125,13	146 200	249 016	70,33
SAUDI ARABIA	11 512	45 577	295,91	20 494	29 109	42,04
ISRAEL	17 070	0	-100,00	130 395	0	-100,00
JORDAN	13 840	0	-100,00	99 878	0	-100,00
LEBANON	0	8 500	-	0	58 750	-
YEMEN	10 000	0	-100,00	81 200	0	-100,00
TURKEY	1 100	0	-100,00	2 998	0	-100,00
UNITED ARAB EMIRATES	28 607	26 690	-6,70	67 418	58 098	-13,82
QATAR	0	6 168	-	0	7 557	-
BAHRAIN	3 000	0	-100,00	42 613	0	-100,00
EGYPT	0	4 000	-	0	68 720	-
MOROCCO	60 150	51 125	-15,00	801 021	492 338	-38,54
NIGERIA	60 275	22 850	-62,09	128 657	135 462	5,29
COTE D'IVOIRE	506	0	-100,00	8 602	0	-100,00
SOUTH AFRICA	15 000	60 000	300,00	196 500	824 800	319,75
MAURITIUS	1 750	250	-85,71	9 604	3 888	-59,52
AUSTRALIA	150 144	111 580	-25,68	1 634 952	1 021 221	-37,54
NEW ZEALAND	500	1 489	197,80	3 035	22 967	656,74
EAST TIMOR	3 966	3 187	-19,64	4 062	808	-80,11
UNITED STATES	1 844 995	1 656 180	-10,23	22 693 268	17 314 536	-23,70
CANADA	64 646	38 928	-39,78	656 377	429 826	-34,52
MEXICO	17 500	16 994	-2,89	48 125	195 622	306,49
SURINAME	384	63	-83,59	6 825	991	-85,48
CHILE	500	4 500	800,00	4 250	52 150	1 127,06
VENEZUELA	36 000	0	-100,00	517 172	0	-100,00
ARGENTINA	171 005	108 805	-36,37	872 426	930 082	6,61
BRAZIL	54 350	45 000	-17,20	478 047	443 525	-7,22
URUGUAY	10 000	5 000	-50,00	124 535	70 000	-43,79
PERU	530	0	-100,00	3 790	0	-100,00
DOMINICAN REPUBLIC	0	9 500	-	0	99 850	-
COSTA RICA	0	497	-	0	4 421	-

TABEL 5. PERKEMBANGAN EKSPOR INDONESIA MENURUT KOMODITI DAN NEGARA TUJUAN

JENIS BARANG	BERAT BERSIH (KG)		PERUB	NILAI FOB (US \$)		PERUB
	JAN-DES 2012	JAN-DES 2013	%	JAN-DES 2012	JAN-DES 2013	%
(1)	(2)	(3)	(4)	(5)	(6)	(7)
UNITED KINGDOM	150 778	63 007	-58,21	2 305 843	1 161 902	-49,61
NETHERLANDS	1 351 387	1 403 394	3,85	21 601 722	20 760 748	-3,89
FRANCE	321 575	155 750	-51,57	6 559 074	2 327 867	-64,51
GERMANY, FED. REP. OF	929 856	1 073 797	15,48	12 024 405	12 433 884	3,41
BELGIUM	277 076	185 062	-33,21	3 741 636	2 914 291	-22,11
SWITZERLAND	1 113	24 000	2 056,33	22 260	443 450	1 892,14
DENMARK	6 440	19 220	198,45	54 723	242 220	342,63
SWEDEN	20 500	19 525	-4,76	408 839	275 562	-32,60
ITALY	595 590	949 315	59,39	9 981 360	10 450 290	4,70
SPAIN	77 000	115 100	49,48	963 765	984 789	2,18
PORTUGAL	12 000	0	-100,00	21 500	0	-100,00
GREECE	0	2 500	-	0	40 875	-
POLAND	10 100	16 000	58,42	89 200	169 750	90,30
ROMANIA	40 051	18 200	-54,56	427 970	215 968	-49,54
BULGARIA	0	2 000	-	0	15 050	-
KAZAKHSTAN	3 000	0	-100,00	35 100	0	-100,00
UKRAINE	26 000	13 050	-49,81	190 645	104 203	-45,34
LITHUANIA	508	0	-100,00	2 680	0	-100,00
LATVIA	14 500	300	-97,93	160 894	3 780	-97,65
CROATIA	200	0	-100,00	1 661	0	-100,00
RUSSIA FEDERATION	81 900	104 580	27,69	593 642	799 883	34,74
-PANILI	206 257	231 296	12,14	4 541 973	6 376 707	40,40
JAPAN	139	703	405,76	3 624	7 015	93,57
KOREA, REPUBLIC OF	0	400	-	0	15 200	-
TAIWAN	298	397	33,22	15 403	30 243	96,34
CHINA	3 795	6 440	69,70	115 478	205 154	77,66
THAILAND	0	24	-	0	2 470	-
SINGAPORE	1 200	474	-60,50	42 615	31 334	-26,47
PHILIPPINES	0	70	-	0	3 850	-
MALAYSIA	900	2 722	202,44	10 801	25 071	132,12
INDIA	0	1 030	-	0	37 450	-
SRI LANKA	0	500	-	0	19 500	-
UNITED ARAB EMIRATES	0	5	-	0	5	-
MOROCCO	300	0	-100,00	12 102	0	-100,00
GABON	0	17	-	0	750	-
AUSTRALIA	3 008	809	-73,11	140 614	46 194	-67,15
NEW ZEALAND	170	102	-40,00	13 000	10 951	-15,76
UNITED STATES	163 590	142 061	-13,16	3 399 038	3 467 344	2,01
BRAZIL	0	800	-	0	40 738	-
DOMINICAN REPUBLIC	0	52	-	0	520	-
UNITED KINGDOM	1 108	10 340	833,21	46 934	317 012	575,44
NETHERLANDS	13 000	887	-93,18	338 700	28 623	-91,55
FRANCE	2 000	2 000	0,00	68 100	78 000	14,54
GERMANY, FED. REP. OF	16 100	60 302	274,55	319 336	1 955 020	512,21
BELGIUM	184	245	33,15	5 080	5 513	8,52
SWITZERLAND	255	57	-77,65	6 738	1 140	-83,08
PORTUGAL	0	320	-	0	15 880	-
HUNGARY	0	1	-	0	128	-
POLAND	210	438	108,57	4 410	26 822	508,21
SERBIA	0	100	-	0	4 780	-
-LAINNYA	9 350 120	30 378 211	224,90	32 880 664	51 895 818	57,83
JAPAN	349 396	433 325	24,02	1 051 812	1 267 363	20,49
HONG KONG	50 644	73 537	45,20	346 330	485 211	40,10
KOREA, REPUBLIC OF	43 339	54 365	25,44	408 158	503 549	23,37
TAIWAN	68 060	72 182	6,06	451 737	501 987	11,12
CHINA	1 210	16 918	1 298,18	42 481	155 144	265,21
PAPUA NEW GUINEA	50	0	-100,00	156	0	-100,00
THAILAND	38 995	363 180	831,35	393 892	457 368	16,12
SINGAPORE	987 095	1 254 197	27,06	4 911 889	5 327 862	8,47
PHILIPPINES	6 049	2 604	-56,95	24 295	27 155	11,77
MALAYSIA	1 172 923	5 202 887	343,58	2 674 610	4 135 124	54,61
MYANMAR	19 000	18 975	-0,13	135 522	144 519	6,64
BRUNEI DARUSSALAM	100	273	173,00	110	7 208	6 452,73
VIET NAM	2 066 694	1 993 612	-3,54	3 722 654	4 638 241	24,60
INDIA	1 856 837	1 367 510	-26,35	4 539 938	5 592 599	23,19
PAKISTAN	233 111	2 514 500	978,67	523 212	2 403 117	359,30
BANGLADESH	107 000	13 872 297	12 864,76	674 400	8 484 060	1 158,02
SRI LANKA	0	22 483	-	0	59 137	-
SAUDI ARABIA	480 633	500 653	4,17	2 923 873	3 602 920	23,22
ISRAIL	30 210	23 096	-23,55	169 655	57 439	-66,14
KUWAIT	0	65 380	-	0	63 572	-
JORDAN	121 969	57 205	-53,10	212 407	68 916	-67,55
LEBANON	8 000	77 450	868,13	13 269	71 427	438,30
YEMEN	0	12 500	-	0	136 875	-
SYRIA ARAB REPUBLIC	0	49 282	-	0	42 578	-

TABEL 5. PERKEMBANGAN EKSPOR INDONESIA MENURUT KOMODITI DAN NEGARA TUJUAN

JENIS BARANG	BERAT BERSIH (KG)		PERUB	NILAI FOB (US \$)		PERUB
	JAN-DES 2012	JAN-DES 2013	%	JAN-DES 2012	JAN-DES 2013	%
	(1)	(2)	(3)	(4)	(5)	(6)
TURKEY	1 500	103 000	6 766,67	3 490	402 735	11 439,68
UNITED ARAB EMIRATES	117 310	84 870	-27,65	531 636	466 543	-12,24
QATAR	4 254	1 255	-70,50	6 275	1 895	-69,80
BAHRAIN	1 000	0	-100,00	13 008	0	-100,00
EGYPT	145 767	313 913	115,35	225 242	558 832	148,10
MOROCCO	6 000	16 490	174,83	46 077	68 331	48,30
GUINEA	3 500	0	-100,00	7 900	0	-100,00
NIGERIA	16 223	0	-100,00	10 566	0	-100,00
COTE D'IVOIRE	1 000	0	-100,00	13 000	0	-100,00
MAURITANIA	0	111 600	-	0	127 920	-
MALI	2 100	0	-100,00	4 740	0	-100,00
BURKINA FASO	350	0	-100,00	790	0	-100,00
SOUTH AFRICA	24 780	5 014	-79,77	118 667	18 430	-84,47
MAURITIUS	1 500	0	-100,00	8 050	0	-100,00
AUSTRALIA	36 737	15 713	-57,23	292 560	114 628	-60,82
NEW ZEALAND	99	775	682,83	851	15 072	1 671,09
NEW CALEDONIA	30	399	1 230,00	245	423	72,65
CHRISTMAS ISLANDS	0	16	-	0	10	-
EAST TIMOR	28 177	22 819	-19,02	111 630	13 295	-88,09
UNITED STATES	393 468	605 812	53,97	3 769 991	6 584 715	74,66
CANADA	7 361	41 922	469,52	26 292	209 064	695,16
MEXICO	30 000	8 000	-73,33	270 885	12 700	-95,31
SURINAME	120	5 272	4 293,33	1 355	12 280	806,27
CHILE	1 500	8 490	466,00	10 500	31 764	202,51
VENEZUELA	32 000	0	-100,00	379 047	0	-100,00
ARGENTINA	11 795	14 560	23,44	18 979	134 998	611,30
BRAZIL	54 390	58 130	6,88	537 660	857 612	59,51
PERU	25 990	0	-100,00	240 591	0	-100,00
PUERTO RICO	2 000	0	-100,00	21 335	0	-100,00
DOMINICAN REPUBLIC	0	3 000	-	0	4 200	-
COSTA RICA	0	1 110	-	0	2 539	-
UNITED KINGDOM	48 887	60 375	23,50	379 486	478 512	26,09
NETHERLANDS	455 099	573 585	26,04	931 041	1 312 790	41,00
FRANCE	56 196	54 400	-3,20	429 579	978 837	127,86
GERMANY, FED. REP. OF	122 466	123 041	0,47	813 259	577 406	-29,00
BELGIUM	19 335	15 996	-17,27	62 937	128 096	103,53
SWITZERLAND	932	4 026	331,97	6 524	89 039	1 264,79
DENMARK	3 440	2 960	-13,95	16 694	19 034	14,02
SWEDEN	140	60	-57,14	1 654	821	-50,36
FINLAND	393	0	-100,00	10 920	0	-100,00
ITALY	25 045	12 702	-49,28	147 316	75 128	-49,00
SPAIN	9 980	25 630	156,81	78 377	268 519	242,60
GREECE	0	2 000	-	0	4 500	-
HUNGARY	0	8 050	-	0	6 800	-
POLAND	1 900	0	-100,00	18 000	0	-100,00
BULGARIA	2 525	2 015	-20,20	12 493	7 768	-37,82
KAZAKHSTAN	3 000	0	-100,00	35 100	0	-100,00
UKRAINE	9 016	4 000	-55,63	27 522	20 175	-26,70
LITHUANIA	0	700	-	0	9 450	-
LATVIA	1 500	17 000	1 033,33	18 000	40 391	124,39
RUSSIA FEDERATION	0	1 100	-	0	7 195	-
TEMBAKAU	16 535 414	20 028 784	21,13	61 638 843	97 119 394	57,56
JAPAN	123	83	-32,52	123	83	-32,52
HONG KONG	0	4	-	0	2	-
KOREA, DEM. PEOPLE'S REP.	9 600	0	-100,00	49 920	0	-100,00
KOREA, REPUBLIC OF	840	50	-94,05	1 000	120	-88,00
TAIWAN	1 137 673	1 768 010	55,41	22 445	79 821	255,63
CHINA	1 251 479	978 805	-21,79	6 132 661	8 366 694	36,43
THAILAND	0	9 600	-	0	36 480	-
SINGAPORE	456 897	287 539	-37,07	141 208	1 083 475	667,29
PHILIPPINES	91 628	566 940	518,74	129 534	3 471 170	2 579,74
MALAYSIA	1 091 309	1 115 918	2,25	1 549 067	2 706 753	74,73
CAMBODIA	39 600	0	-100,00	195 624	0	-100,00
VIET NAM	115 200	0	-100,00	74 880	0	-100,00
INDIA	0	41 394	-	0	321 836	-
SRI LANKA	614 775	842 083	36,97	13 777 024	18 831 223	36,69
TURKEY	0	1 400	-	0	16 016	-
UNITED ARAB EMIRATES	0	2 106	-	0	12 215	-
EGYPT	152 773	786 307	414,69	459 757	1 462 377	218,08
MOROCCO	90 000	18 000	-80,00	319 300	71 306	-77,67
TUNISIA	20 000	0	-100,00	27 000	0	-100,00
ALGERIA	99 000	0	-100,00	366 589	0	-100,00
KENYA	9 600	0	-100,00	30 912	0	-100,00
BOTSWANA	40 000	91 000	127,50	48 000	109 200	127,50
NIGERIA	0	13 440	-	0	7 291	-
SENEGAL	0	20 000	-	0	24 000	-

TABEL 5. PERKEMBANGAN EKSPOR INDONESIA MENURUT KOMODITI DAN NEGARA TUJUAN

JENIS BARANG	BERAT BERSIH (KG)		PERUB	NILAI FOB (US \$)		PERUB
	JAN-DES 2012	JAN-DES 2013	%	JAN-DES 2012	JAN-DES 2013	%
(1)	(2)	(3)	(4)	(5)	(6)	(7)
MAURITANIA	37 010	122 000	229,64	41 564	182 000	337,88
MALI	4 400	0	-100,00	73 480	0	-100,00
SOUTH AFRICA	225 605	88 080	-60,96	167 996	66 067	-60,67
AUSTRALIA	6 000	0	-100,00	33 300	0	-100,00
NEW ZEALAND	0	63 660	-	0	36 275	-
NEW CALEDONIA	198 000	0	-100,00	99 000	0	-100,00
UNITED STATES	2 347 901	3 267 223	39,16	4 748 788	7 791 063	64,06
CANADA	20 000	0	-100,00	9 000	0	-100,00
HONDURAS	46 143	35 734	-22,56	1 060 842	404 197	-61,90
NICARAGUA	320 634	467 134	45,69	2 287 054	4 017 301	75,65
CUBA	0	960 000	-	0	1 571 200	-
CHILE	0	172 800	-	0	60 480	-
ARGENTINA	0	9 000	-	0	50 065	-
BRAZIL	14 960	13 175	-11,93	28 367	8 192	-71,12
PUERTO RICO	638 400	541 290	-15,21	1 844 980	2 423 001	31,33
DOMINICAN REPUBLIC	1 171 893	1 037 623	-11,46	4 709 143	8 939 866	89,84
NORFOLK ISLANDS	0	99 000	-	0	265 320	-
UNITED KINGDOM	65 400	101 200	54,74	253 064	429 016	69,53
NETHERLANDS	691 512	1 782 906	157,83	1 791 562	10 745 909	499,81
FRANCE	463 957	184 410	-60,25	221 063	95 394	-56,85
GERMANY, FED. REP. OF	411 615	366 035	-11,07	3 366 058	4 268 891	26,82
BELGIUM	2 628 911	3 062 314	16,49	12 025 432	14 183 584	17,95
SWITZERLAND	21 600	173 812	704,69	96 961	811 987	737,44
DENMARK	88 800	99 000	11,49	331 512	348 480	5,12
IRELAND	198 000	39 600	-80,00	945 846	194 040	-79,49
ITALY	104 014	59 400	-42,89	283 026	207 900	-26,54
SPAIN	521 917	307 860	-41,01	2 708 354	2 630 220	-2,88
PORTUGAL	2 497	0	-100,00	64 279	0	-100,00
HUNGARY	19 720	0	-100,00	67 376	0	-100,00
POLAND	174 545	156 725	-10,21	293 343	498 040	69,78
ROMANIA	19 200	14 400	-25,00	6 720	2 448	-63,57
BELARUS	60 000	0	-100,00	63 600	0	-100,00
UKRAINE	18 600	18 480	-0,65	12 770	7 319	-42,69
LITHUANIA	39 482	0	-100,00	19 742	0	-100,00
LATVIA	39 421	0	-100,00	19 704	0	-100,00
MALTA	0	6 000	-	0	10 800	-
SLOVENIA	9 600	0	-100,00	41 820	0	-100,00
RUSSIA FEDERATION	705 180	237 244	-66,36	598 053	270 277	-54,81
BIJI COKLAT	171 986 313	201 504 734	17,16	388 335 386	449 875 562	15,85
JAPAN	25 513	118 191	363,26	155 037	560 139	261,29
KOREA, REPUBLIC OF	0	2 146 351	-	0	309 660	-
TAIWAN	200	937	368,50	400	1 889	372,25
CHINA	6 962 088	8 670 196	24,53	13 999 389	19 217 995	37,28
THAILAND	8 049 440	7 713 408	-4,17	18 719 438	19 404 591	3,66
SINGAPORE	40 879 427	33 146 855	-18,92	92 884 344	72 745 181	-21,68
PHILIPPINES	45 360	711 512	1 468,59	6 490	93 418	1 339,41
MALAYSIA	102 350 074	134 774 398	31,68	228 653 210	303 738 826	32,84
INDIA	5 131 000	5 700 028	11,09	11 780 869	13 633 439	15,73
SRI LANKA	100	34 729	34 629,00	482	73 616	15 173,03
TURKEY	100 000	26 455	-73,55	225 000	64 288	-71,43
AUSTRALIA	1 692	120	-92,91	18 590	251	-98,65
EAST TIMOR	0	30	-	0	23	-
UNITED STATES	143 255	7 208 688	4 932,07	628 099	16 439 259	2 517,30
BRAZIL	7 000 000	60 000	-99,14	17 036 877	176 823	-98,96
NETHERLANDS	510 560	187 500	-63,28	1 917 137	562 257	-70,67
FRANCE	15	72	380,00	57	318	457,89
GERMANY, FED. REP. OF	369 839	490 500	32,63	1 136 220	1 368 976	20,49
BELGIUM	75 000	62 514	-16,65	324 826	215 001	-33,81
SWITZERLAND	0	1 000	-	0	1 330	-
NORWAY	150	0	-100,00	1 221	0	-100,00
ITALY	250 000	0	-100,00	637 395	0	-100,00
SPAIN	0	400 000	-	0	1 152 010	-
ESTONIA	92 500	51 200	-44,65	209 790	116 122	-44,65
SLOVENIA	100	50	-50,00	515	150	-70,87
-IKAN TONGKOL/TUNA	105 727 780	112 347 410	6,26	299 887 970	276 607 183	-7,76
JAPAN	29 236 617	33 116 581	13,27	111 055 723	106 763 232	-3,87
HONG KONG	138 397	217 459	57,13	935 238	1 654 345	76,89
KOREA, REPUBLIC OF	1 955 703	588 590	-69,90	5 181 146	1 388 660	-73,20
TAIWAN	255 466	351 126	37,45	216 776	336 093	55,04
CHINA	6 598 523	3 054 440	-53,71	5 562 945	2 745 547	-50,65
THAILAND	42 974 203	44 777 941	4,20	78 316 995	69 040 297	-11,84
SINGAPORE	360 783	572 411	58,66	1 275 374	1 180 489	-7,44
PHILIPPINES	288 159	714 581	147,98	516 926	1 208 429	133,77
MALAYSIA	590 630	250 743	-57,55	1 249 173	439 379	-64,83
BRUNEI DARUSSALAM	0	2 405	-	0	2 405	-

TABEL 5. PERKEMBANGAN EKSPOR INDONESIA MENURUT KOMODITI DAN NEGARA TUJUAN

JENIS BARANG	BERAT BERSIH (KG)		PERUB	NILAI FOB (US \$)		PERUB
	JAN-DES 2012	JAN-DES 2013	%	JAN-DES 2012	JAN-DES 2013	%
(1)	(2)	(3)	(4)	(5)	(6)	(7)
VIET NAM	3 320 048	2 678 546	-19,32	5 982 411	4 737 049	-20,82
INDIA	7 228	138 612	1 817,71	38 506	164 206	326,44
SRI LANKA	78 000	247 994	217,94	171 800	600 767	249,69
IRAN (ISLAMIC REPUBLIC OF)	3 671 221	2 079 430	-43,36	8 143 176	3 799 716	-53,34
SAUDI ARABIA	1 100	31 378	2 752,55	12 684	101 157	697,52
ISRAIL	259 890	695 634	167,66	1 298 144	3 718 968	186,48
KUWAIT	5 960	7 041	18,14	116 682	89 020	-23,71
JORDAN	95 042	3 750	-96,05	454 662	66 900	-85,29
LEBANON	38 540	54 706	41,95	409 757	473 906	15,66
YEMEN	108 000	54 000	-50,00	702 000	273 300	-61,07
OMAN	27 000	49 000	81,48	64 050	197 250	207,96
SYRIA ARAB REPUBLIC	0	37 800	-	0	239 494	-
TURKEY	30 000	0	-100,00	88 126	0	-100,00
UNITED ARAB EMIRATES	43 272	1 122 021	2 492,95	438 697	1 992 953	354,29
BAHRAIN	3 410	13 544	297,18	56 869	82 992	45,94
CYPRUS	2 000	10 569	428,45	12 100	115 434	854,00
EGYPT	2 189 400	2 465 520	12,61	1 880 535	2 242 058	19,22
ALGERIA	1 258 000	784 023	-37,68	4 601 330	3 065 299	-33,38
REUNION	900	0	-100,00	7 740	0	-100,00
ANGOLA	0	63 936	-	0	244 344	-
SOUTH AFRICA	4 500	0	-100,00	42 187	0	-100,00
MAURITIUS	51 999	496 646	855,11	185 219	1 212 076	554,40
AUSTRALIA	91 476	127 148	39,00	675 447	1 079 349	59,80
NEW ZEALAND	56 307	89 000	58,06	102 567	123 650	20,56
GUAM	8 125	0	-100,00	32 500	0	-100,00
AMERICAN SAMOA	593 591	54 038	-90,90	1 494 913	96 188	-93,57
EAST TIMOR	11 798	15 171	28,59	7 291	5 236	-28,19
UNITED STATES	4 515 517	4 199 260	-7,00	42 019 644	33 012 061	-21,44
CANADA	38 202	0	-100,00	239 104	0	-100,00
MEXICO	95 788	21 013	-78,06	873 815	172 620	-80,25
PANAMA	52 240	5 095	-90,25	491 291	69 292	-85,90
CHILE	0	11 500	-	0	98 325	-
ECUADOR	404 804	18 320	-95,47	1 220 162	149 528	-87,75
PERU	50 824	237 408	367,12	151 497	569 439	275,87
PUERTO RICO	18 987	7 556	-60,20	266 682	89 994	-66,25
DOMINICAN REPUBLIC	0	9 792	-	0	43 200	-
GUADELOUPE	10 494	0	-100,00	40 464	0	-100,00
UNITED KINGDOM	75 337	53 398	-29,12	345 336	235 368	-31,84
NETHERLANDS	156 046	74 818	-52,05	1 091 554	428 654	-60,73
FRANCE	9 157	670 989	7 227,61	30 860	2 260 422	7 224,76
GERMANY, FED. REP. OF	70 905	112 131	58,14	256 215	342 079	33,51
AUSTRIA	81 968	0	-100,00	236 080	0	-100,00
BELGIUM	10 000	209 402	1 994,02	81 625	1 310 774	1 505,85
SWITZERLAND	400	0	-100,00	7 000	0	-100,00
DENMARK	16 368	0	-100,00	66 224	0	-100,00
NORWAY	0	759	-	0	6 070	-
SWEDEN	18 011	0	-100,00	279 868	0	-100,00
ITALY	303 305	331 548	9,31	967 607	980 474	1,33
SPAIN	4 362 005	10 046 399	130,32	13 362 983	23 369 258	74,88
PORTUGAL	646 000	1 194 071	84,84	1 882 408	3 011 574	59,99
GREECE	0	10 001	-	0	39 222	-
POLAND	0	11 229	-	0	33 685	-
UKRAINE	38 860	24 593	-36,71	645 387	187 985	-70,87
LITHUANIA	21 945	100	-99,54	155 540	600	-99,61
ESTONIA	9 004	0	-100,00	163 016	0	-100,00
RUSSIA FEDERATION	366 325	132 244	-63,90	3 684 619	716 371	-80,56
-UBUR-UBUR	16 931 784	13 553 918	-19,95	31 912 607	41 467 262	29,94
JAPAN	519 010	1 108 891	113,66	3 207 376	5 915 923	84,45
HONG KONG	161 966	106 758	-34,09	1 982 162	1 947 599	-1,74
KOREA, REPUBLIC OF	559 271	994 961	77,90	2 583 580	3 663 871	41,81
TAIWAN	645 748	1 088 116	68,50	2 334 999	3 088 651	32,28
CHINA	1 125 284	829 822	-26,26	1 817 611	1 970 580	8,42
THAILAND	34 322	99 123	188,80	798 957	972 306	21,70
SINGAPORE	179 680	225 535	25,52	1 288 580	1 593 398	23,66
PHILIPPINES	5 094	8 415	65,19	181 282	304 811	68,14
MALAYSIA	186 437	289 543	55,30	1 769 425	2 415 620	36,52
BRUNEI DARUSSALAM	4 795	2 685	-44,00	134 667	99 100	-26,41
VIET NAM	12 600 922	8 297 815	-34,15	8 390 173	12 921 428	54,01
MALDIVES	0	757	-	0	22 070	-
INDIA	22 870	143	-99,37	75 290	2 255	-97,00
PAKISTAN	31	315	916,13	200	304	52,00
SRI LANKA	9	0	-100,00	225	0	-100,00
IRAN (ISLAMIC REPUBLIC OF)	1 010	499	-50,59	2 301	1 364	-40,72
SAUDI ARABIA	43 536	101 410	132,93	592 858	1 283 303	116,46
ISRAIL	1 435	511	-64,39	4 627	5 371	16,08
KUWAIT	647	692	6,96	2 571	4 316	67,87

TABEL 5. PERKEMBANGAN EKSPOR INDONESIA MENURUT KOMODITI DAN NEGARA TUJUAN

JENIS BARANG	BERAT BERSIH (KG)		PERUB	NILAI FOB (US \$)		PERUB
	JAN-DES 2012	JAN-DES 2013	%	JAN-DES 2012	JAN-DES 2013	%
(1)	(2)	(3)	(4)	(5)	(6)	(7)
JORDAN	17	0	-100,00	126	0	-100,00
LEBANON	1 786	2 210	23,74	3 952	4 912	24,29
TURKEY	272	5	-98,16	3 127	124	-96,03
UNITED ARAB EMIRATES	99 176	74 970	-24,41	2 618 000	2 424 318	-7,40
QATAR	35 651	27 739	-22,19	898 433	916 271	1,99
BAHRAIN	6	82 500	1 374 900,00	151	26 813	17 656,95
MALI	0	233	-	0	100	-
SOUTH AFRICA	76 225	67	-99,91	322 731	1 126	-99,65
AUSTRALIA	38 763	55 336	42,75	819 557	961 787	17,35
NEW ZEALAND	583	8	-98,63	2 621	100	-96,18
UNITED STATES	179 207	22 675	-87,35	696 905	179 582	-74,23
CANADA	133 223	841	-99,37	450 297	2 435	-99,46
MEXICO	69	90	30,43	685	605	-11,68
SURINAME	22	30	36,36	94	72	-23,40
VENEZUELA	20	60	200,00	55	286	420,00
ARGENTINA	0	180	-	0	375	-
BRAZIL	98	213	117,35	745	3 025	306,04
PERU	70	133	90,00	455	951	109,01
UNITED KINGDOM	31 579	22 589	-28,47	92 342	90 344	-2,16
NETHERLANDS	33 826	27 653	-18,25	212 854	314 491	47,75
FRANCE	18 199	2 162	-88,12	34 747	16 564	-52,33
GERMANY, FED. REP. OF	16 465	4 606	-72,03	41 407	29 222	-29,43
AUSTRIA	385	213	-44,68	2 430	3 976	63,62
BELGIUM	1 130	173	-84,69	1 666	1 993	19,63
SWITZERLAND	1 535	1 863	21,37	4 308	4 739	10,00
DENMARK	482	692	43,57	4 146	1 437	-65,34
NORWAY	731	361	-50,62	5 530	1 726	-68,79
SWEDEN	324	294	-9,26	960	1 342	39,79
FINLAND	0	40	-	0	77	-
IRELAND	2 178	1 254	-42,42	11 076	5 745	-48,13
ITALY	155 486	59 564	-61,69	480 002	227 759	-52,55
SPAIN	2 421	315	-86,99	8 594	4 710	-45,19
GREECE	1 684	1 369	-18,71	6 127	3 363	-45,11
HUNGARY	101	5	-95,05	235	35	-85,11
POLAND	1 485	1 411	-4,98	6 224	7 674	23,30
ROMANIA	35	0	-100,00	38	0	-100,00
BULGARIA	280	254	-9,29	1 158	999	-13,73
ARMENIA	3	0	-100,00	125	0	-100,00
UKRAINE	1 197	649	-45,78	4 945	1 734	-64,93
LITHUANIA	115	225	95,65	324	1 238	282,10
CROATIA	86	0	-100,00	754	0	-100,00
MALTA	5	1	-80,00	195	10	-94,87
SLOVAKIA	40	0	-100,00	50	0	-100,00
CZECH REPUBLIC	327	492	50,46	1 228	4 687	281,68
REP. OF MACEDONIA	25	39	56,00	47	125	165,96
RUSSIA FEDERATION	4 405	4 413	0,18	6 277	8 120	29,36
-KEPITING, KERANG-KERANGAN	90 763 269	100 444 822	10,67	312 592 703	283 643 119	-9,26
JAPAN	1 404 903	1 278 209	-9,02	9 279 015	7 767 171	-16,29
HONG KONG	3 301 159	2 068 395	-37,34	7 795 893	4 104 758	-47,35
KOREA, REPUBLIC OF	3 871 348	3 421 794	-11,61	12 750 035	10 697 607	-16,10
TAIWAN	6 736 388	7 377 072	9,51	10 755 802	10 785 887	0,28
CHINA	26 000 060	43 357 958	66,76	59 383 486	120 298 887	102,58
MACAU	100	0	-100,00	449	0	-100,00
THAILAND	6 140 863	8 920 707	45,27	6 622 408	8 294 234	25,24
SINGAPORE	3 394 017	2 546 990	-24,96	9 988 769	8 325 806	-16,65
PHILIPPINES	5 611	1 645	-70,68	29 528	11 212	-62,03
MALAYSIA	4 742 244	4 327 639	-8,74	9 750 177	10 409 475	6,76
LAO PEOPLE'S DEM. REP.	0	45	-	0	140	-
VIET NAM	15 634 165	13 455 538	-13,94	21 130 636	22 751 806	7,67
MALDIVES	0	300	-	0	34 500	-
INDIA	26 096	0	-100,00	106 827	0	-100,00
PAKISTAN	5	51	920,00	53	304	473,58
BANGLADESH	0	3	-	0	279	-
SRI LANKA	13	92	607,69	168	345	105,36
IRAQ	40	25	-37,50	853	185	-78,31
IRAN (ISLAMIC REPUBLIC OF)	3 866	3 051	-21,08	15 382	20 348	32,28
SAUDI ARABIA	896	245	-72,66	175	3 756	2 046,29
ISRAEL	2 852	2 756	-3,37	16 234	19 267	18,68
KUWAIT	458	1 496	226,64	1 273	8 044	531,89
JORDAN	124	305	145,97	1 372	1 702	24,05
LEBANON	127 626	38 213	-70,06	632 862	120 727	-80,92
TURKEY	415 048	275 192	-33,70	1 868 686	888 401	-52,46
UNITED ARAB EMIRATES	23 452	43 947	87,39	103 765	208 522	100,96
QATAR	0	74	-	0	410	-
BAHRAIN	272	1 419	421,69	979	6 960	610,93
CYPRUS	172 640	187 983	8,89	916 171	656 531	-28,34

TABEL 5. PERKEMBANGAN EKSPOR INDONESIA MENURUT KOMODITI DAN NEGARA TUJUAN

JENIS BARANG	BERAT BERSIH (KG)		PERUB	NILAI FOB (US \$)		PERUB
	JAN-DES 2012	JAN-DES 2013	%	JAN-DES 2012	JAN-DES 2013	%
	(1)	(2)	(3)	(4)	(5)	(6)
EGYPT	41 879	15 000	-64,18	116 793	52 759	-54,83
MOROCCO	0	2	-	0	15	-
TUNISIA	46 680	0	-100,00	225 850	0	-100,00
REUNION	13 682	57 653	321,38	95 018	217 798	129,22
NIGER	8 500	0	-100,00	49 300	0	-100,00
SOUTH AFRICA	2 723	14 767	442,31	13 707	56 253	310,40
MAURITIUS	140 804	28 160	-80,00	519 680	74 833	-85,60
AUSTRALIA	879 276	954 274	8,53	4 359 556	4 956 942	13,70
NEW ZEALAND	43 284	569	-98,69	140 534	3 929	-97,20
EAST TIMOR	62 750	2 780	-95,57	19 707	1 201	-93,91
UNITED STATES	5 885 378	3 292 113	-44,06	94 153 249	36 930 310	-60,78
CANADA	353 693	74 953	-78,81	3 188 743	579 991	-81,81
MEXICO	145 573	97	-99,93	792 774	175	-99,98
HONDURAS	9 009	10 010	11,11	24 140	15 921	-34,05
PANAMA	74 529	125 118	67,88	608 952	310 093	-49,08
SURINAME	0	8	-	0	48	-
CHILE	0	250	-	0	150	-
ARGENTINA	149	240	61,07	590	1 099	86,27
BRAZIL	589	1 048	77,93	2 345	3 134	33,65
PUERTO RICO	153 649	50 400	-67,20	955 596	250 531	-73,78
DOMINICAN REPUBLIC	0	80 130	-	0	157 039	-
MARTINIQUE	61 230	79 601	30,00	253 564	224 948	-11,29
GADELOUPE	173 130	131 990	-23,76	594 621	375 245	-36,89
UNITED KINGDOM	240 790	284 747	18,26	2 307 893	2 300 142	-0,34
NETHERLANDS	109 597	129 829	18,46	570 367	560 514	-1,73
FRANCE	265 342	147 818	-44,29	1 984 047	763 551	-61,52
GERMANY, FED. REP. OF	134 471	110 331	-17,95	1 020 337	729 603	-28,49
AUSTRIA	1 978	5 199	162,84	5 286	25 292	378,47
BELGIUM	200 907	102 987	-48,74	1 289 893	414 209	-67,89
SWITZERLAND	5 404	26 247	385,70	50 850	21 936	-56,86
DENMARK	19 490	20 675	6,08	308 592	72 822	-76,40
NORWAY	1 742	2 491	43,00	8 340	16 956	103,31
SWEDEN	1 204	3 272	171,76	4 657	15 255	227,57
FINLAND	5 116	81	-98,42	20 953	259	-98,76
IRELAND	12	46	283,33	75	423	464,00
ITALY	7 546 542	6 168 355	-18,26	37 553 280	24 945 372	-33,57
SPAIN	252 855	139 054	-45,01	1 393 807	813 818	-41,61
PORTUGAL	230 632	246 927	7,07	910 470	693 609	-23,82
GREECE	336 440	200 002	-40,55	1 788 421	594 818	-66,74
HUNGARY	137	176	28,47	1 358	775	-42,93
POLAND	4 377	4 053	-7,40	28 900	25 118	-13,09
ROMANIA	10	35	250,00	385	665	72,73
BULGARIA	16	5	-68,75	44	80	81,82
ALBANIA	177 278	243 900	37,58	726 909	670 218	-7,80
ARMENIA	3	0	-100,00	135	0	-100,00
AZERBAIJAN	2	0	-100,00	40	0	-100,00
KAZAKHSTAN	0	1 728	-	0	9 877	-
UKRAINE	2 054	7 888	284,03	25 988	34 180	31,52
LITHUANIA	21 000	7 000	-66,67	397 060	23 945	-93,97
ESTONIA	0	600	-	0	7 400	-
CROATIA	208 027	104 442	-49,79	896 850	301 596	-66,37
MALTA	10 636	56 100	427,45	45 508	206 895	354,63
CZECH REPUBLIC	776	1 312	69,07	3 692	10 567	186,21
RUSSIA FEDERATION	885 678	199 215	-77,51	3 982 849	753 546	-81,08
-BEKICOT	2 654 572	3 146 978	18,55	5 385 943	8 892 236	65,10
JAPAN	623	2 423	288,92	4 348	10 205	134,71
HONG KONG	251 535	510 224	102,84	629 816	644 609	2,35
KOREA, REPUBLIC OF	37 589	54 234	44,28	109 190	242 731	122,30
TAIWAN	1 671 308	1 573 648	-5,84	2 751 216	3 805 476	38,32
CHINA	92 835	35 700	-61,54	169 897	127 493	-24,96
THAILAND	40 158	25 127	-37,43	20 132	14 156	-29,68
SINGAPORE	60 257	8 968	-85,12	142 416	26 279	-81,55
MALAYSIA	158 312	77 004	-51,36	105 726	79 715	-24,60
VIET NAM	27 520	16 863	-38,72	24 160	84 966	251,68
INDIA	0	4	-	0	15	-
PAKISTAN	0	3	-	0	18	-
IRAQ	0	5	-	0	5	-
IRAN (ISLAMIC REPUBLIC OF)	5	110	2 100,00	9	394	4 277,78
ISRAEL	68	0	-100,00	151	0	-100,00
KUWAIT	0	22	-	0	23	-
JORDAN	0	20	-	0	142	-
LEBANON	0	5	-	0	49	-
TURKEY	0	635	-	0	1 051	-
UNITED ARAB EMIRATES	1	234	23 300,00	67	116	73,13
CYPRUS	8	0	-100,00	17	0	-100,00
SOUTH AFRICA	18 074	182 532	909,91	78 827	722 520	816,59

TABEL 5. PERKEMBANGAN EKSPOR INDONESIA MENURUT KOMODITI DAN NEGARA TUJUAN

JENIS BARANG	BERAT BERSIH (KG)		PERUB	NILAI FOB (US \$)		PERUB
	JAN-DES 2012	JAN-DES 2013	%	JAN-DES 2012	JAN-DES 2013	%
(1)	(2)	(3)	(4)	(5)	(6)	(7)
AUSTRALIA	0	84	-	0	116	-
NEW ZEALAND	0	4	-	0	38	-
UNITED STATES	57 508	122 877	113,67	221 752	504 916	127,69
CANADA	85 947	241 452	180,93	320 766	1 002 446	212,52
UNITED KINGDOM	165	2 049	1 141,82	894	13 456	1 405,15
NETHERLANDS	1 023	1 479	44,57	13 113	26 451	101,72
FRANCE	111 659	206 566	85,00	574 587	1 152 547	100,59
GERMANY, FED. REP. OF	1 127	1 782	58,12	32 087	54 168	68,82
AUSTRIA	8	9	12,50	48	260	441,67
BELGIUM	38 058	80 435	111,35	178 798	366 135	104,78
SWITZERLAND	10	82	720,00	170	227	33,53
DENMARK	31	38	22,58	354	80	-77,40
NORWAY	0	58	-	0	496	-
SWEDEN	42	82	95,24	165	563	241,21
FINLAND	0	19	-	0	236	-
IRELAND	0	15	-	0	216	-
ITALY	269	281	4,46	1 547	2 674	72,85
SPAIN	159	286	79,87	1 982	3 089	55,85
PORTUGAL	6	60	900,00	14	149	964,29
GREECE	55	11	-80,00	192	36	-81,25
HUNGARY	22	53	140,91	235	280	19,15
POLAND	62	711	1 046,77	354	1 457	311,58
ROMANIA	0	8	-	0	148	-
BULGARIA	0	48	-	0	174	-
KAZAKHSTAN	0	49	-	0	93	-
UKRAINE	2	0	-100,00	20	0	-100,00
CZECH REPUBLIC	0	243	-	0	600	-
REP. OF MACEDONIA	0	21	-	0	26	-
RUSSIA FEDERATION	126	415	229,37	2 893	1 196	-58,66
-IKAN LAINNYA	428 200 708	428 761 149	0,13	486 803 342	432 866 937	-11,08
JAPAN	12 035 113	6 052 289	-49,71	47 663 681	17 718 740	-62,83
HONG KONG	7 263 226	6 263 792	-13,76	37 083 244	33 505 572	-9,65
KOREA, REPUBLIC OF	8 406 456	7 866 717	-6,42	11 688 825	8 415 225	-28,01
TAIWAN	20 077 658	12 509 056	-37,70	27 859 849	20 420 793	-26,70
CHINA	126 070 309	125 397 150	-0,53	76 763 536	85 490 211	11,37
MACAU	1 930	478	-75,23	40 070	7 938	-80,19
THAILAND	139 038 802	158 702 976	14,14	63 155 547	73 119 796	15,78
SINGAPORE	25 430 207	29 184 118	14,76	43 657 733	44 983 881	3,04
PHILIPPINES	134 458	47 013	-65,04	1 545 920	2 744 786	77,55
MALAYSIA	33 294 662	35 455 872	6,49	50 226 524	48 925 357	-2,59
CAMBODIA	350	15	-95,71	5 257	3 000	-42,93
BRUNEI DARUSSALAM	66 087	46 605	-29,48	248 810	168 474	-32,29
LAO PEOPLE'S DEM. REP.	0	248	-	0	2 844	-
NEPAL	0	84	-	0	2 614	-
VIET NAM	33 355 703	30 386 847	-8,90	44 241 176	35 523 571	-19,70
INDIA	30 178	191 424	534,32	121 062	651 489	438,14
PAKISTAN	73 472	721	-99,02	69 963	3 620	-94,83
BANGLADESH	115	112	-2,61	3 658	3 192	-12,74
SRI LANKA	613 494	988 695	61,16	1 168 648	2 053 943	75,75
IRAQ	416	1 338	221,63	6 885	4 502	-34,61
IRAN (ISLAMIC REPUBLIC OF)	355 498	25 391	-92,86	1 480 094	453 046	-69,39
SAUDI ARABIA	152 915	221 336	44,74	315 356	566 740	79,71
ISRAEL	153 883	24 821	-83,87	730 818	177 519	-75,71
KUWAIT	8 597	6 339	-26,26	43 540	30 909	-29,01
JORDAN	357 895	21 644	-93,95	1 204 637	83 098	-93,10
LEBANON	4 324	2 296	-46,90	40 924	17 652	-56,87
YEMEN	0	27	-	0	504	-
OMAN	158 997	34 059	-78,58	671 221	54 486	-91,88
TURKEY	24 245	117 755	385,69	159 176	341 362	114,46
UNITED ARAB EMIRATES	493 647	749 497	51,83	1 518 741	1 849 333	21,77
QATAR	129 995	115 793	-10,93	190 974	241 921	26,68
BAHRAIN	1 380	4 066	194,64	12 294	27 845	126,49
CYPRUS	2 223	23 599	961,58	29 431	107 101	263,91
EGYPT	1 650 507	627 454	-61,98	1 239 542	555 890	-55,15
LIBYAN ARAB JAMAHIRIYA	32	37	15,63	957	1 305	36,36
MOROCCO	798	2 414	202,51	10 956	11 562	5,53
TUNISIA	24 425	20 012	-18,07	35 199	42 679	21,25
ALGERIA	122 548	47 755	-61,03	127 727	155 398	21,66
NAMIBIA	165 054	44 501	-73,04	280 415	61 986	-77,89
TANZANIA, UNITED REP. OF	60 000	0	-100,00	187 200	0	-100,00
MADAGASCAR	20 000	0	-100,00	59 200	0	-100,00
KENYA	0	79 000	-	0	135 130	-
REUNION	150 481	157 877	4,91	639 257	1 462 719	128,82
MOZAMBIQUE	784 049	58 180	-92,58	1 342 046	59 432	-95,57
EQUATORIAL GUINEA	0	20 001	-	0	57 930	-
TOGO	380 000	0	-100,00	1 153 600	0	-100,00

TABEL 5. PERKEMBANGAN EKSPOR INDONESIA MENURUT KOMODITI DAN NEGARA TUJUAN

JENIS BARANG	BERAT BERSIH (KG)		PERUB	NILAI FOB (US \$)		PERUB
	JAN-DES 2012	JAN-DES 2013	%	JAN-DES 2012	JAN-DES 2013	%
	(1)	(2)	(3)	(4)	(5)	(6)
GHANA	495 000	0	-100,00	1 302 120	0	-100,00
LIBERIA	80 000	20 000	-75,00	242 240	58 100	-76,02
GUINEA	40 000	0	-100,00	123 360	0	-100,00
ANGOLA	390 980	91 000	-76,73	1 039 000	257 589	-75,21
CONGO	291 000	0	-100,00	797 040	0	-100,00
CAMEROON	260 000	7 140	-97,25	792 320	9 625	-98,79
SIERRA LEONE	35 600	0	-100,00	92 200	0	-100,00
GABON	563 750	0	-100,00	1 386 460	0	-100,00
COTE D'IVOIRE	100 000	0	-100,00	258 368	0	-100,00
SENEGAL	160 000	0	-100,00	481 920	0	-100,00
MAURITANIA	20 000	0	-100,00	60 000	0	-100,00
BENIN	40 000	20 000	-50,00	121 920	56 000	-54,07
GAMBIA	180 000	100 000	-44,44	313 920	300 000	-4,43
SOUTH AFRICA	869 207	89 352	-89,72	1 421 787	246 339	-82,67
ZIMBABWE	0	9 200	-	0	32 470	-
MALAWI	0	31 000	-	0	58 000	-
COMOROS	40 000	0	-100,00	118 400	0	-100,00
MAURITIUS	1 161 373	1 334 396	14,90	2 745 047	2 985 468	8,76
AUSTRALIA	887 913	1 021 063	15,00	3 571 889	5 791 089	62,13
NEW ZEALAND	106 828	1 450	-98,64	169 513	15 884	-90,63
GUAM	0	10	-	0	272	-
AMERICAN SAMOA	64 605	0	-100,00	187 533	0	-100,00
FIJI	177 360	265 000	49,41	258 466	392 810	51,98
KIRIBATI	0	526	-	0	1 661	-
EAST TIMOR	194 857	121 958	-37,41	153 726	91 862	-40,24
UNITED STATES	2 651 091	2 150 682	-18,88	21 225 222	12 094 044	-43,02
CANADA	78 022	107 141	37,32	755 896	875 025	15,76
MEXICO	65 111	57	-99,91	117 890	90	-99,92
GUATEMALA	116 568	0	-100,00	221 441	0	-100,00
PANAMA	78 000	54 000	-30,77	121 804	37 450	-69,25
SURINAME	130	134 457	103 328,46	318	138 428	43 430,82
VENEZUELA	366	549	50,00	18 480	24 826	34,34
ARGENTINA	876	938	7,08	9 953	11 122	11,75
BRAZIL	3 951	2 524	-36,12	60 392	47 799	-20,85
COLOMBIA	26 000	0	-100,00	38 717	0	-100,00
PARAGUAY	515	0	-100,00	58 723	0	-100,00
PERU	445 017	476 198	7,01	1 099 586	1 173 222	6,70
TRINIDAD AND TOBAGO	0	4	-	0	123	-
PUERTO RICO	420 955	412 124	-2,10	2 648 051	2 050 107	-22,58
DOMINICAN REPUBLIC	305 202	171 735	-43,73	1 472 184	709 558	-51,80
FRENCH POLYNESIA	30 000	0	-100,00	7 500	0	-100,00
MARTINIQUE	56 938	119 260	109,46	201 719	308 817	53,09
GUADELOUPE	74 910	69 305	-7,48	238 528	286 936	20,29
UNITED KINGDOM	724 954	772 640	6,58	3 249 868	3 501 257	7,74
NETHERLANDS	552 034	802 315	45,34	1 466 573	2 239 293	52,69
FRANCE	897 091	1 127 064	25,64	4 322 589	4 647 678	7,52
GERMANY, FED. REP. OF	95 179	82 916	-12,88	698 981	745 252	6,62
AUSTRIA	39 439	10 957	-72,22	107 996	56 532	-47,65
BELGIUM	408 886	543 426	32,90	1 452 403	1 382 152	-4,84
SWITZERLAND	273 882	4 352	-98,41	291 707	113 075	-61,24
LUXEMBOURG	447	160	-64,21	7 361	1 083	-85,29
DENMARK	36 799	8 227	-77,64	131 759	58 894	-55,30
NORWAY	2 274	3 438	51,19	16 433	33 980	106,78
SWEDEN	9 168	7 353	-19,80	235 310	169 652	-27,90
FINLAND	196	1 129	476,02	562	9 543	1 598,04
IRELAND	1 882	1 591	-15,46	14 408	14 678	1,87
ITALY	611 965	641 311	4,80	3 159 899	2 540 908	-19,59
SPAIN	644 717	500 606	-22,35	2 373 687	2 188 389	-7,81
PORTUGAL	342 614	1 157 307	237,79	1 015 220	4 275 199	321,11
GREECE	105 051	134 418	27,95	513 437	358 278	-30,22
THE DEMOCRATIC REPUBLIC OF TH	735 590	40 000	-94,56	1 911 814	114 560	-94,01
HUNGARY	1 408	1 350	-4,12	11 625	10 572	-9,06
POLAND	22 563	20 063	-11,08	131 298	142 334	8,41
ROMANIA	492	546	10,98	4 505	4 919	9,19
BULGARIA	1 112	2 198	97,66	13 379	28 764	114,99
ALBANIA	20 000	0	-100,00	44 800	0	-100,00
ARMENIA	42	0	-100,00	1 843	0	-100,00
AZERBAIJAN	99	0	-100,00	2 058	0	-100,00
BELARUS	6 016	0	-100,00	80 928	0	-100,00
KAZAKHSTAN	465	708	52,26	4 155	5 449	31,14
UKRAINE	52 050	32 302	-37,94	283 388	74 196	-73,82
LITHUANIA	29 917	8 698	-70,93	222 497	48 200	-78,34
ESTONIA	120	50	-58,33	5 700	309	-94,58
GEORGIA	0	92	-	0	1 031	-
CROATIA	56 901	249	-99,56	160 728	1 345	-99,16
MALTA	291	27 331	9 292,10	5 669	118 245	1 985,82
SLOVAKIA	72	0	-100,00	208	0	-100,00

TABEL 5. PERKEMBANGAN EKSPOR INDONESIA MENURUT KOMODITI DAN NEGARA TUJUAN

JENIS BARANG	BERAT BERSIH (KG)		PERUB	NILAI FOB (US \$)		PERUB
	JAN-DES 2012	JAN-DES 2013	%	JAN-DES 2012	JAN-DES 2013	%
(1)	(2)	(3)	(4)	(5)	(6)	(7)
SLOVENIA	135	135	0,00	1 771	1 004	-43,31
CZECH REPUBLIC	7 527	10 841	44,03	87 861	89 769	2,17
REP. OF MACEDONIA	83	43	-48,19	406	98	-75,86
RUSSIA FEDERATION	912 993	506 860	-44,48	3 813 190	1 590 488	-58,29
-BIJI BUNGA	132 761	18 069	-86,39	4 286 732	3 216 926	-24,96
JAPAN	9 000	450	-95,00	7 200	1 084	-84,94
SINGAPORE	802	430	-46,38	726 070	478 132	-34,15
MALAYSIA	26 598	1 000	-96,24	23 706	492	-97,92
VIET NAM	0	8 680	-	0	6 944	-
INDIA	381	600	57,48	50 009	78 720	57,41
GABON	95 100	0	-100,00	1 366 140	0	-100,00
UNITED STATES	16	0	-100,00	31 146	0	-100,00
UNITED KINGDOM	85	64	-24,71	462 562	335 048	-27,57
NETHERLANDS	702	6 791	867,38	1 542 970	2 249 237	45,77
FRANCE	73	50	-31,51	47 317	57 258	21,01
DENMARK	4	0	-100,00	29 612	0	-100,00
CZECH REPUBLIC	0	4	-	0	10 011	-
-BIJI KAPAS	1 132 339	1 331 160	17,56	301 865	350 575	16,14
JAPAN	620 000	760 000	22,58	130 155	168 580	29,52
TAIWAN	506 340	564 160	11,42	148 614	155 745	4,80
NETHERLANDS	5 999	7 000	16,69	23 096	26 250	13,66
-BIJI LAINNYA	176 875 461	188 155 511	6,38	32 995 290	32 932 776	-0,19
JAPAN	7 387 032	31 101 167	321,02	802 889	2 760 411	243,81
HONG KONG	91 525	362 108	295,64	679 655	581 325	-14,47
KOREA, REPUBLIC OF	1 703 002	13 591	-99,20	1 321 033	829 661	-37,20
TAIWAN	4 781 232	93 765	-98,04	397 899	155 686	-60,87
CHINA	2 079 858	9 779 115	370,18	3 440 385	4 908 733	42,68
THAILAND	61 509 529	19 374 837	-68,50	6 046 744	3 691 780	-38,95
SINGAPORE	507 736	6 370 621	1 154,71	1 171 152	801 331	-31,58
PHILIPPINES	131 375	187 245	42,53	312 323	237 654	-23,91
MALAYSIA	6 912 762	4 460 775	-35,47	4 318 576	4 968 094	15,04
BRUNEI DARUSSALAM	242	389	60,74	15 448	10 894	-29,48
LAO PEOPLE'S DEM. REP.	100	0	-100,00	150	0	-100,00
VIET NAM	264 016	78 496	-70,27	915 925	433 315	-52,69
MALDIVES	10 000	0	-100,00	31 008	0	-100,00
INDIA	1 935 170	405 364	-79,05	2 433 305	1 192 176	-51,01
PAKISTAN	19 986	1 255	-93,72	6 267	1 770	-71,76
BANGLADESH	0	15 056	-	0	34 750	-
SRI LANKA	50 000	30 000	-40,00	169 128	103 200	-38,98
SAUDI ARABIA	42 360	34 000	-19,74	153 321	117 300	-23,49
JORDAN	222	162	-27,03	5 400	3 490	-35,37
UNITED ARAB EMIRATES	664	1 096	65,06	6 919	7 312	5,68
QATAR	0	1 009	-	0	4 091	-
GHANA	1 160	1 554	33,97	200 000	599 400	199,70
LIBERIA	53 092	2 100	-96,04	2 262 380	596 250	-73,65
CAMEROON	2 944	1 170	-60,26	887 545	414 661	-53,28
NIGERIA	4 737	5 565	17,48	907 786	1 053 600	16,06
SIERRA LEONE	2 200	2 436	10,73	811 200	911 100	12,32
GABON	730	0	-100,00	185 917	0	-100,00
COTE D'IVOIRE	210	0	-100,00	78 000	0	-100,00
UGANDA	0	248	-	0	43 000	-
SOUTH AFRICA	0	4	-	0	21	-
MAURITIUS	1 200	9 700	708,33	4 000	24 250	506,25
AUSTRALIA	34 500	53 950	56,38	129 580	217 199	67,62
NEW ZEALAND	0	100	-	0	300	-
NEW CALEDONIA	46	100	117,39	16	229	1 331,25
EAST TIMOR	692 970	655 446	-5,41	250 043	145 321	-41,88
UNITED STATES	37 170	20 891	-43,80	5 575	4 216	-24,38
CANADA	6 224	2 743	-55,93	16 321	9 753	-40,24
UNITED KINGDOM	200	0	-100,00	27 500	0	-100,00
NETHERLANDS	7 174	6 679	-6,90	40 031	30 492	-23,83
GERMANY, FED. REP. OF	3 203	1 000	-68,78	1 653	825	-50,09
AUSTRIA	855	0	-100,00	833	0	-100,00
ITALY	62 600 000	41 170 131	-34,23	3 321 191	2 867 602	-13,66
SPAIN	35	3 400	9 614,29	192	15 690	8 071,88
POLAND	26 000 000	73 908 243	184,26	1 638 000	5 155 894	214,77
BULU BEBEK	695 877	868 403	24,79	835 210	1 230 439	47,32
KOREA, REPUBLIC OF	0	436	-	0	46 800	-
TAIWAN	365 492	533 424	45,95	453 495	695 440	53,35
CHINA	1 209	264	-78,16	22 487	49 792	121,43
VIET NAM	329 176	334 278	1,55	359 228	438 258	22,00
FRANCE	0	1	-	0	149	-

TABEL 5. PERKEMBANGAN EKSPOR INDONESIA MENURUT KOMODITI DAN NEGARA TUJUAN

JENIS BARANG	BERAT BERSIH (KG)		PERUB	NILAI FOB (US \$)		PERUB
	JAN-DES 2012	JAN-DES 2013	%	JAN-DES 2012	JAN-DES 2013	%
(1)	(2)	(3)	(4)	(5)	(6)	(7)
DAMAR DAN GETAH DAMAR	71 068 551	73 328 161	3,18	94 412 488	105 868 628	12,13
JAPAN	1 171 201	1 958 403	67,21	1 516 418	3 012 387	98,65
KOREA, REPUBLIC OF	3 346 600	2 707 200	-19,11	4 444 247	4 238 496	-4,63
TAIWAN	7 072 640	5 166 300	-26,95	9 484 784	7 962 570	-16,05
CHINA	8 491 778	17 575 638	106,97	10 999 668	22 765 491	106,97
PAPUA NEW GUINEA	0	1	-	0	20	-
THAILAND	134 400	134 406	0,00	181 728	226 278	24,51
SINGAPORE	19 200	12	-99,94	32 256	276	-99,14
PHILIPPINES	537 600	652 800	21,43	736 800	981 408	33,20
MALAYSIA	278 920	160 320	-42,52	469 823	235 196	-49,94
VIET NAM	159 600	598 783	275,18	214 200	872 498	307,33
INDIA	20 073 493	14 448 693	-28,02	26 753 957	19 840 341	-25,84
PAKISTAN	3 456 000	2 104 360	-39,11	4 620 384	2 924 214	-36,71
BANGLADESH	886 013	296 240	-66,56	1 230 720	482 568	-60,79
SRI LANKA	38 400	19 200	-50,00	52 512	24 768	-52,83
SAUDI ARABIA	5 000	0	-100,00	7 750	0	-100,00
JORDAN	0	15 000	-	0	21 545	-
TURKEY	4 090 400	4 473 600	9,37	5 480 000	6 990 641	27,57
UNITED ARAB EMIRATES	153 600	228 000	48,44	210 540	360 827	71,38
EGYPT	268 800	268 800	0,00	336 288	391 200	16,33
MOROCCO	19 200	38 400	100,00	25 536	49 824	95,11
ALGERIA	38 400	0	-100,00	52 992	0	-100,00
NIGERIA	133 200	0	-100,00	169 280	0	-100,00
SOUTH AFRICA	10 000	19 200	92,00	13 450	24 768	84,15
AUSTRALIA	0	384 000	-	0	648 192	-
NEW ZEALAND	57 600	96 000	66,67	79 008	123 744	56,62
EAST TIMOR	50	0	-100,00	19	0	-100,00
UNITED STATES	90 400	18 000	-80,09	139 324	23 580	-83,08
MEXICO	19 200	0	-100,00	24 480	0	-100,00
CHILE	0	76 800	-	0	100 608	-
VENEZUELA	76 800	57 600	-25,00	102 624	72 960	-28,91
COLOMBIA	57 600	38 400	-33,33	80 256	67 968	-15,31
ECUADOR	19 200	38 400	100,00	28 032	47 424	69,18
PERU	0	19 200	-	0	29 491	-
NETHERLANDS	5 145 600	4 185 600	-18,66	6 753 888	6 573 216	-2,68
FRANCE	2 073 600	710 400	-65,74	2 780 160	911 616	-67,21
GERMANY, FED. REP. OF	2 910 400	2 169 600	-25,45	3 994 744	3 363 264	-15,81
AUSTRIA	56	0	-100,00	684	0	-100,00
BELGIUM	3 724 800	4 012 805	7,73	4 942 656	6 374 113	28,96
SWITZERLAND	0	499 200	-	0	589 056	-
FINLAND	57 600	268 800	366,67	76 320	384 000	403,14
ITALY	1 766 400	576 000	-67,39	2 272 800	1 035 744	-54,43
SPAIN	1 152 000	825 600	-28,33	1 528 992	1 205 184	-21,18
PORTUGAL	2 400 000	5 971 200	148,80	3 080 160	9 421 248	205,87
GREECE	38 400	1 401 600	3 550,00	45 312	1 830 816	3 940,47
POLAND	1 017 600	998 400	-1,89	1 349 280	1 479 936	9,68
ROMANIA	57 600	19 200	-66,67	75 264	24 960	-66,84
UKRAINE	0	38 400	-	0	61 344	-
CROATIA	0	38 400	-	0	69 888	-
SLOVENIA	0	19 200	-	0	24 960	-
RUSSIA FEDERATION	19 200	0	-100,00	25 152	0	-100,00
KOPAL DAN LAIN-LAIN	30 510 726	32 519 478	6,58	31 919 559	36 182 608	13,36
JAPAN	173 226	157 500	-9,08	461 414	515 050	11,62
HONG KONG	63 296	44 740	-29,32	225 506	223 853	-0,73
KOREA, REPUBLIC OF	109 600	121 860	11,19	323 643	418 528	29,32
TAIWAN	331 110	316 298	-4,47	656 094	752 238	14,65
CHINA	1 366 535	1 823 881	33,47	2 297 308	2 963 621	29,00
PAPUA NEW GUINEA	15 000	0	-100,00	7 875	0	-100,00
THAILAND	576 815	294 613	-48,92	865 430	700 219	-19,09
SINGAPORE	2 161 121	2 215 737	2,53	5 265 629	5 083 542	-3,46
PHILIPPINES	151 860	310 490	104,46	271 308	394 013	45,23
MALAYSIA	1 210 018	872 245	-27,91	1 181 016	868 922	-26,43
BRUNEI DARUSSALAM	381	270	-29,13	10 781	1 353	-87,45
VIET NAM	1 771 934	2 901 837	63,77	2 061 054	3 300 513	60,14
INDIA	13 507 473	14 464 280	7,08	8 192 248	9 213 592	12,47
PAKISTAN	1 240 609	1 570 070	26,56	1 127 611	1 556 757	38,06
BANGLADESH	3 412 191	2 925 065	-14,28	1 716 812	1 439 916	-16,13
SRI LANKA	999 513	1 038 760	3,93	382 487	605 913	58,41
IRAQ	15 000	21 990	46,60	7 500	18 673	148,97
SAUDI ARABIA	647 790	831 100	28,30	404 845	893 959	120,82
KUWAIT	0	50	-	0	250	-
JORDAN	97 930	51 874	-47,03	85 381	58 599	-31,37
LEBANON	1 500	0	-100,00	3 093	0	-100,00
YEMEN	15 000	68 753	358,35	40 950	85 595	109,02
SYRIA ARAB REPUBLIC	10 000	34 000	240,00	9 000	14 050	56,11
UNITED ARAB EMIRATES	697 980	852 908	22,20	796 529	657 508	-17,45

TABEL 5. PERKEMBANGAN EKSPOR INDONESIA MENURUT KOMODITI DAN NEGARA TUJUAN

JENIS BARANG	BERAT BERSIH (KG)		PERUB	NILAI FOB (US \$)		PERUB
	JAN-DES 2012	JAN-DES 2013	%	JAN-DES 2012	JAN-DES 2013	%
(1)	(2)	(3)	(4)	(5)	(6)	(7)
QATAR	0	500	-	0	2 015	-
BAHRAIN	1 000	0	-100,00	2 701	0	-100,00
EGYPT	419 000	286 300	-31,67	1 178 685	875 369	-25,73
LIBYAN ARAB JAMAHIRIYA	16 300	0	-100,00	34 230	0	-100,00
MOROCCO	23 000	5 000	-78,26	23 912	16 985	-28,97
TUNISIA	184 420	113 432	-38,49	292 999	126 933	-56,68
SUDAN	96 300	18 010	-81,30	88 682	9 255	-89,56
ETHIOPIA	40 000	0	-100,00	53 000	0	-100,00
SOMALIA	1 227	0	-100,00	2 324	0	-100,00
KENYA	10 000	0	-100,00	20 450	0	-100,00
BENIN	23 436	16 000	-31,73	17 331	9 040	-47,84
DJIBOUTI	0	106 000	-	0	130 728	-
SOUTH AFRICA	6 225	29 500	373,90	9 421	38 049	303,87
AUSTRALIA	4 977	0	-100,00	23 046	0	-100,00
NEW ZEALAND	700	875	25,00	5 805	7 212	24,24
EAST TIMOR	5 100	0	-100,00	10 510	0	-100,00
UNITED STATES	50 884	75 773	48,91	169 471	221 348	30,61
CANADA	0	1 100	-	0	1 912	-
SURINAME	625	2 500	300,00	4 050	16 300	302,47
BRAZIL	2 000	2 000	0,00	17 000	17 350	2,06
ECUADOR	1 018	0	-100,00	26 486	0	-100,00
TRINIDAD AND TOBAGO	4 000	10 000	150,00	32 001	73 366	129,26
FRENCH POLYNESIA	75	0	-100,00	203	0	-100,00
MARTINIQUE	0	75	-	0	23	-
UNITED KINGDOM	44 070	58 580	32,92	374 482	693 167	85,10
NETHERLANDS	15 033	15 062	0,19	31 201	41 134	31,84
FRANCE	46 056	222 150	382,35	195 854	814 492	315,87
GERMANY, FED. REP. OF	706 010	360 699	-48,91	1 471 508	1 481 130	0,65
BELGIUM	6 023	1	-99,98	47 990	5	-99,99
SWITZERLAND	5	0	-100,00	15	0	-100,00
DENMARK	4 000	0	-100,00	3 513	0	-100,00
ITALY	221 775	277 600	25,17	1 377 828	1 840 131	33,55
SPAIN	1 527	0	-100,00	9 591	0	-100,00
CROATIA	58	0	-100,00	1 756	0	-100,00
SAYUR-SAYURAN	148 021 354	104 136 037	-29,65	82 480 898	67 080 351	-18,67
JAPAN	7 967 807	7 738 923	-2,87	13 545 821	13 468 505	-0,57
HONG KONG	34 615	56 151	62,22	116 263	80 489	-30,77
KOREA, REPUBLIC OF	750 088	353 292	-52,90	267 385	151 505	-43,34
TAIWAN	35 407 083	29 668 663	-16,21	10 816 843	11 719 134	8,34
CHINA	682 486	389 718	-42,90	305 177	388 724	27,38
PAPUA NEW GUINEA	564	1 500	165,96	1 917	3 090	61,19
THAILAND	12 077 439	5 009 024	-58,53	6 563 149	4 378 432	-33,29
SINGAPORE	25 135 680	24 719 612	-1,66	15 061 567	14 977 735	-0,56
PHILIPPINES	12 942 883	10 412 529	-19,55	8 519 245	9 462 546	11,07
MALAYSIA	25 556 426	21 302 139	-16,65	6 680 593	5 632 826	-15,68
BRUNEI DARUSSALAM	79 842	43 846	-45,08	113 279	78 774	-30,46
VIET NAM	5 514 525	1 042 599	-81,09	2 428 758	1 061 521	-56,29
INDIA	18 462 647	127 600	-99,31	13 780 093	398 727	-97,11
PAKISTAN	369 220	27 000	-92,69	176 950	18 331	-89,64
SAUDI ARABIA	254 776	200 413	-21,34	209 755	187 201	-10,75
KUWAIT	840	31 612	3 663,33	2 219	109 337	4 827,31
OMAN	446	104	-76,68	2 652	798	-69,91
UNITED ARAB EMIRATES	396 581	276 955	-30,16	417 608	415 562	-0,49
QATAR	3 018	5 000	65,67	4 414	7 312	65,65
BAHRAIN	412	773	87,62	2 201	2 822	28,21
BENIN	9 550	9 060	-5,13	23 875	9 015	-62,24
DJIBOUTI	0	205 175	-	0	174 872	-
AUSTRALIA	95 637	118 043	23,43	462 566	603 493	30,47
NEW ZEALAND	21 635	23 238	7,41	217 616	237 875	9,31
CHRISTMAS ISLANDS	0	529	-	0	302	-
EAST TIMOR	325 459	393 078	20,78	105 801	267 518	152,85
UNITED STATES	563 295	810 319	43,85	1 035 621	1 599 388	54,44
CANADA	104 420	104 420	0,00	179 393	182 526	1,75
MEXICO	0	12 000	-	0	16 456	-
NETHERLANDS	687 636	365 827	-46,80	836 854	629 347	-24,80
FRANCE	16	0	-100,00	16	0	-100,00
GERMANY, FED. REP. OF	376 000	93 587	-75,11	376 000	103 457	-72,48
AUSTRIA	18	0	-100,00	80	0	-100,00
BELGIUM	1 890	11 808	524,76	7 052	23 335	230,90
RUSSIA FEDERATION	198 420	581 500	193,07	220 135	689 396	213,17
BUAH-BUAHAN	246 257 528	246 943 783	0,28	183 491 458	186 604 425	1,70
JAPAN	80 896	95 276	17,78	140 140	134 644	-3,92
HONG KONG	9 770 719	2 023 793	-79,29	7 364 029	1 803 866	-75,50
KOREA, REPUBLIC OF	35 074	33 645	-4,07	47 865	74 294	55,22
TAIWAN	309 787	7 106	-97,71	235 736	8 285	-96,49

TABEL 5. PERKEMBANGAN EKSPOR INDONESIA MENURUT KOMODITI DAN NEGARA TUJUAN

JENIS BARANG	BERAT BERSIH (KG)		PERUB	NILAI FOB (US \$)		PERUB
	JAN-DES 2012	JAN-DES 2013	%	JAN-DES 2012	JAN-DES 2013	%
(1)	(2)	(3)	(4)	(5)	(6)	(7)
CHINA	10 688 853	4 825 261	-54,86	10 745 688	4 130 523	-61,56
PAPUA NEW GUINEA	0	13	-	0	8	-
THAILAND	113 025	891 572	688,83	81 625	512 529	527,91
SINGAPORE	34 319 843	22 540 409	-34,32	26 105 234	17 811 571	-31,77
PHILIPPINES	191 540	1 372 437	616,53	173 885	953 306	448,24
MALAYSIA	5 434 761	10 180 402	87,32	2 264 190	5 316 301	134,80
BRUNEI DARUSSALAM	43 324	34 287	-20,86	214 126	179 499	-16,17
NEPAL	5 104 104	11 024 790	116,00	3 616 190	8 788 608	143,04
VIET NAM	2 327 711	2 509 737	7,82	1 387 645	1 853 447	33,57
MALDIVES	72 708	82 969	14,11	67 703	38 827	-42,65
INDIA	23 675 074	36 705 380	55,04	18 233 744	29 242 617	60,38
PAKISTAN	87 013 322	91 188 250	4,80	67 233 885	68 768 297	2,28
BANGLADESH	62 074 441	50 988 470	-17,86	40 639 407	36 611 153	-9,91
SRI LANKA	1 323 387	7 354 900	455,76	1 132 443	6 182 177	445,92
SAUDI ARABIA	652 473	1 922 235	194,61	625 102	1 274 461	103,88
KUWAIT	56 213	939 363	1 571,08	111 307	682 491	513,16
JORDAN	16	690	4 212,50	34	2 180	6 311,76
YEMEN	18 020	0	-100,00	9 368	0	-100,00
OMAN	18 485	41 610	125,10	26 073	68 579	163,03
TURKEY	0	78 000	-	0	58 680	-
UNITED ARAB EMIRATES	2 245 587	1 670 342	-25,62	2 029 331	1 541 728	-24,03
QATAR	90 135	116 552	29,31	77 933	114 876	47,40
BAHRAIN	19 422	48 786	151,19	36 912	61 149	65,66
EGYPT	465	0	-100,00	1 680	0	-100,00
TOGO	0	20	-	0	20	-
COTE D'IVOIRE	0	20	-	0	90	-
MAURITIUS	1 000	2 000	100,00	1 100	2 552	132,00
AUSTRALIA	30 921	9 548	-69,12	115 471	38 255	-66,87
NEW ZEALAND	30	0	-100,00	322	0	-100,00
CHRISTMAS ISLANDS	0	117	-	0	113	-
EAST TIMOR	40 250	3 122	-92,24	21 450	965	-95,50
UNITED STATES	386	25 089	6 399,74	2 313	37 195	1 508,08
CANADA	5 426	658	-87,87	6 499	30 468	368,81
SURINAME	0	34 010	-	0	28 445	-
ARGENTINA	26 000	0	-100,00	37 050	0	-100,00
URUGUAY	91 000	0	-100,00	165 750	0	-100,00
PUERTO RICO	0	17 600	-	0	30 800	-
NETHERLANDS	62 442	71 331	14,24	78 563	95 648	21,75
FRANCE	81 245	60 226	-25,87	104 625	76 364	-27,01
GERMANY, FED. REP. OF	1 000	0	-100,00	1 488	0	-100,00
BELGIUM	0	2 150	-	0	2 150	-
SWITZERLAND	33	435	1 218,18	33	524	1 487,88
DENMARK	5 410	12 178	125,10	7 725	14 078	82,24
ITALY	5 822	9 144	57,06	9 080	7 843	-13,62
SPAIN	182 000	3 860	-97,88	291 590	3 860	-98,68
PORTUGAL	26 000	0	-100,00	34 450	0	-100,00
BULGARIA	0	6 000	-	0	10 458	-
AZERBAIJAN	228	0	-100,00	735	0	-100,00
RUSSIA FEDERATION	18 950	10 000	-47,23	11 939	10 501	-12,04
KULIT KERANG DAN LAIN-LAIN	12 093 824	12 792 038	5,77	8 617 518	10 110 831	17,33
JAPAN	1 498 432	1 920 769	28,19	806 358	1 146 140	42,14
HONG KONG	12 529	14 068	12,28	37 182	49 138	32,16
KOREA, REPUBLIC OF	20 440	37 106	81,54	34 811	84 049	141,44
TAIWAN	1 740	18 200	945,98	5 053	21 288	321,29
CHINA	9 101 300	9 213 405	1,23	4 009 147	4 390 126	9,50
THAILAND	11 930	11 416	-4,31	62 452	14 241	-77,20
SINGAPORE	6 555	6 888	5,08	29 676	31 030	4,56
PHILIPPINES	0	5 000	-	0	19 500	-
MALAYSIA	6 172	5 936	-3,82	26 722	14 210	-46,82
VIET NAM	135 901	156 816	15,39	133 444	173 039	29,67
INDIA	97 125	103 481	6,54	58 797	381 191	548,32
PAKISTAN	50	343	586,00	15	1 298	8 553,33
IRAQ	135	195	44,44	406	1 735	327,34
IRAN (ISLAMIC REPUBLIC OF)	8 134	794	-90,24	22 778	5 844	-74,34
SAUDI ARABIA	0	282	-	0	1 343	-
ISRAEL	6 970	6 380	-8,46	10 271	26 691	159,87
KUWAIT	2 198	1 214	-44,77	5 741	4 286	-25,34
JORDAN	1 819	548	-69,87	3 419	4 586	34,13
LEBANON	1 279	1 331	4,07	3 011	6 094	102,39
TURKEY	6 394	8 339	30,42	27 049	39 301	45,30
UNITED ARAB EMIRATES	10 619	29 323	176,14	13 520	31 472	132,78
QATAR	0	87	-	0	657	-
CYPRUS	468	220	-52,99	6 030	3 376	-44,01
EGYPT	0	40	-	0	413	-
SEYCHELLES	0	2 500	-	0	15 003	-
SOUTH AFRICA	15 882	19 729	24,22	48 870	74 067	51,56

TABEL 5. PERKEMBANGAN EKSPOR INDONESIA MENURUT KOMODITI DAN NEGARA TUJUAN

JENIS BARANG	BERAT BERSIH (KG)		PERUB	NILAI FOB (US \$)		PERUB
	JAN-DES 2012	JAN-DES 2013	%	JAN-DES 2012	JAN-DES 2013	%
	(1)	(2)	(3)	(4)	(5)	(6)
AUSTRALIA	5	340	6 700,00	65	2 646	3 970,77
NEW ZEALAND	465	709	52,47	1 997	3 801	90,34
COOK ISLANDS	145	590	306,90	1 800	7 343	307,94
UNITED STATES	559 329	465 974	-16,69	2 049 380	2 030 551	-0,92
CANADA	37 203	39 307	5,66	126 564	123 977	-2,04
MEXICO	7 091	8 121	14,53	38 494	30 926	-19,66
SURINAME	113	86	-23,89	183	388	112,02
VENEZUELA	92	263	185,87	274	1 120	308,76
ARGENTINA	0	115	-	0	660	-
BRAZIL	5 197	8 548	64,48	22 609	48 622	115,06
PERU	400	409	2,25	1 691	1 820	7,63
DOMINICAN REPUBLIC	393	0	-100,00	941	0	-100,00
UNITED KINGDOM	139 958	156 155	11,57	251 636	367 124	45,89
NETHERLANDS	50 002	41 381	-17,24	129 147	147 254	14,02
FRANCE	70 995	75 062	5,73	117 035	185 689	58,66
GERMANY, FED. REP. OF	97 049	121 071	24,75	219 600	296 458	35,00
AUSTRIA	8 830	9 580	8,49	13 199	22 751	72,37
BELGIUM	1 107	3 116	181,48	4 946	8 598	73,84
SWITZERLAND	3 867	5 798	49,94	10 818	21 739	100,95
DENMARK	2 163	2 304	6,52	8 708	8 578	-1,49
NORWAY	2 285	2 173	-4,90	10 098	13 719	35,86
SWEDEN	2 631	2 424	-7,87	2 329	3 042	30,61
FINLAND	669	267	-60,09	1 195	671	-43,85
IRELAND	2 108	1 479	-29,84	7 174	5 882	-18,01
ITALY	98 267	235 796	139,95	77 571	121 990	57,26
SPAIN	11 072	6 226	-43,77	77 382	25 347	-67,24
PORTUGAL	210	290	38,10	457	533	16,63
GREECE	1 864	662	-64,48	6 619	2 538	-61,66
HUNGARY	385	164	-57,40	1 565	1 005	-35,78
POLAND	10 183	12 672	24,44	29 128	27 997	-3,88
ROMANIA	209	455	117,70	502	1 293	157,57
BULGARIA	203	485	138,92	732	1 691	131,01
KAZAKHSTAN	0	30	-	0	338	-
TURKMENISTAN	90	0	-100,00	200	0	-100,00
UKRAINE	3 737	2 358	-36,90	5 622	7 665	36,34
LITHUANIA	214	199	-7,01	768	575	-25,13
CROATIA	110	0	-100,00	521	0	-100,00
MALTA	938	341	-63,65	1 670	791	-52,63
SLOVENIA	0	174	-	0	526	-
CZECH REPUBLIC	876	838	-4,34	2 892	3 993	38,07
REP. OF MACEDONIA	87	107	22,99	269	321	19,33
RUSSIA FEDERATION	27 210	21 559	-20,77	46 985	40 751	-13,27
TANAMAN OBAT	12 262 141	12 244 823	-0,14	20 083 732	22 529 512	12,18
JAPAN	1 443 163	748 451	-48,14	955 220	1 163 168	21,77
HONG KONG	115 816	121 265	4,70	129 892	497 598	283,09
KOREA, REPUBLIC OF	97 416	107 936	10,80	218 404	234 674	7,45
TAIWAN	2 314 568	2 213 241	-4,38	3 079 264	2 533 455	-17,73
CHINA	3 367 313	4 807 610	42,77	3 458 945	5 007 033	44,76
MACAU	55 127	31 288	-43,24	706 202	420 256	-40,49
PAPUA NEW GUINEA	0	250	-	0	38	-
THAILAND	2 155	5 301	145,99	3 079	16 640	440,44
SINGAPORE	1 214 961	810 513	-33,29	2 777 236	2 683 828	-3,36
MALAYSIA	127 759	126 890	-0,68	118 565	70 906	-40,20
BRUNEI DARUSSALAM	40	27	-32,50	58	46	-20,69
VIET NAM	222 795	282 295	26,71	1 076 995	1 568 236	45,61
INDIA	574 405	566 904	-1,31	1 392 768	1 806 762	29,72
PAKISTAN	43 227	0	-100,00	18 377	0	-100,00
BANGLADESH	20 040	21 210	5,84	24 132	46 704	93,54
SAUDI ARABIA	1 045 963	964 134	-7,82	3 356 646	3 222 052	-4,01
ISRAEL	6 850	0	-100,00	3 425	0	-100,00
KUWAIT	5 683	10 313	81,47	167 472	127 948	-23,60
LEBANON	1 630	1 848	13,37	2 810	2 690	-4,27
YEMEN	80	13 315	16 543,75	800	23 765	2 870,63
OMAN	2 500	100	-96,00	16 000	1 500	-90,63
TURKEY	0	450	-	0	120	-
UNITED ARAB EMIRATES	507 719	618 239	21,77	909 564	1 348 158	48,22
QATAR	12 767	4 573	-64,18	34 023	49 236	44,71
BAHRAIN	4 481	514	-88,53	33 115	6 168	-81,37
EGYPT	56 500	0	-100,00	59 750	0	-100,00
LIBYAN ARAB JAMAHIRIYA	195 993	186 000	-5,10	187 670	198 250	5,64
MOROCCO	0	12 500	-	0	31 400	-
TUNISIA	55 000	19 000	-65,45	24 650	17 100	-30,63
ALGERIA	22 000	0	-100,00	41 340	0	-100,00
SUDAN	332 360	314 308	-5,43	219 484	255 118	16,24
TOGO	25 500	0	-100,00	25 500	0	-100,00
CAMEROON	89 500	18 000	-79,89	121 593	29 700	-75,57

TABEL 5. PERKEMBANGAN EKSPOR INDONESIA MENURUT KOMODITI DAN NEGARA TUJUAN

JENIS BARANG	BERAT BERSIH (KG)		PERUB	NILAI FOB (US \$)		PERUB
	JAN-DES 2012	JAN-DES 2013	%	JAN-DES 2012	JAN-DES 2013	%
	(1)	(2)	(3)	(4)	(5)	(6)
NIGERIA	72 400	37 000	-48,90	62 722	50 709	-19,15
CHAD	0	18 000	-	0	9 900	-
AUSTRALIA	0	1 488	-	0	5 251	-
EAST TIMOR	115	0	-100,00	25	0	-100,00
UNITED STATES	2 236	22 423	902,82	23 804	37 822	58,89
CANADA	437	29 965	6 756,98	2 111	469 076	22 120,56
UNITED KINGDOM	12 100	0	-100,00	53 771	0	-100,00
NETHERLANDS	10 003	17 500	74,95	10 525	187 912	1 685,39
FRANCE	65 738	35 315	-46,28	356 925	103 495	-71,00
GERMANY, FED. REP. OF	16 181	26 563	64,16	53 729	75 319	40,18
ROMANIA	25 000	0	-100,00	24 625	0	-100,00
UKRAINE	45 000	0	-100,00	121 135	0	-100,00
RUSSIA FEDERATION	49 620	50 094	0,96	211 381	227 479	7,62
-GANGGANG LAUT	168 279 322	176 110 739	4,65	134 155 689	162 456 415	21,10
JAPAN	865 067	692 229	-19,98	590 685	455 937	-22,81
HONG KONG	4 362 410	4 196 789	-3,80	2 176 562	2 847 405	30,82
KOREA, REPUBLIC OF	5 815 757	3 492 616	-39,95	5 586 771	3 957 919	-29,16
TAIWAN	288 115	303 480	5,33	318 855	299 039	-6,21
CHINA	123 401 641	143 725 437	16,47	90 375 663	124 954 069	38,26
THAILAND	82 000	92 450	12,74	74 200	92 858	25,15
SINGAPORE	513	51 007	9 842,88	408	15 353	3 662,99
PHILIPPINES	11 211 762	7 852 797	-29,96	12 306 239	10 866 603	-11,70
MALAYSIA	508 464	315 703	-37,91	537 631	374 649	-30,31
VIET NAM	6 095 846	1 790 700	-70,62	5 022 843	1 235 120	-75,41
INDIA	0	45 000	-	0	33 550	-
TUNISIA	665 000	152 166	-77,12	585 125	102 962	-82,40
AUSTRALIA	425 487	436 498	2,59	672 537	518 458	-22,91
UNITED STATES	3 186 178	1 665 624	-47,72	2 512 427	1 563 714	-37,76
CANADA	144 000	120 000	-16,67	90 000	60 000	-33,33
CHILE	6 376 330	6 452 873	1,20	5 782 026	7 611 276	31,64
ARGENTINA	870 000	570 000	-34,48	692 625	547 650	-20,93
BRAZIL	640 520	120 000	-81,27	1 082 174	687 050	-36,51
CAPE VERDE	65 263	0	-100,00	15 370	0	-100,00
UNITED KINGDOM	370 000	173 000	-53,24	2 144 850	1 012 043	-52,82
NETHERLANDS	120 001	200 000	66,67	170 001	234 500	37,94
FRANCE	1 240 473	1 720 000	38,66	1 022 140	2 298 975	124,92
GERMANY, FED. REP. OF	20 211	250	-98,76	41 235	500	-98,79
BELGIUM	0	1	-	0	1	-
DENMARK	818 204	1 455 944	77,94	699 572	1 622 272	131,89
SPAIN	706 050	486 175	-31,14	1 655 748	1 064 512	-35,71
POLAND	30	0	-100,00	2	0	-100,00
-LAINNYA	10 232 976	8 332 021	-18,58	1 739 578	1 829 805	5,19
JAPAN	52 404	80 909	54,39	68 224	91 356	33,91
HONG KONG	0	383	-	0	1 602	-
KOREA, REPUBLIC OF	500	1 100	120,00	250	5 342	2 036,80
TAIWAN	1 036 780	7 330 739	607,07	611 925	790 517	29,19
CHINA	0	20	-	0	127	-
THAILAND	8 501 472	12 300	-99,86	493 085	2 660	-99,46
SINGAPORE	31 614	89 413	182,83	12 682	27 875	119,80
MALAYSIA	34 854	20 640	-40,78	9 676	4 823	-50,16
BRUNEI DARUSSALAM	947	2 788	194,40	213	869	307,98
MALDIVES	79 740	21 020	-73,64	59 563	66 264	11,25
INDIA	0	3 360	-	0	6 611	-
PAKISTAN	44 294	0	-100,00	2 192	0	-100,00
SRI LANKA	7	290	4 042,86	32	400	1 150,00
IRAQ	0	3 500	-	0	175	-
IRAN (ISLAMIC REPUBLIC OF)	0	200	-	0	30	-
SAUDI ARABIA	42 525	20 225	-52,44	14 150	13 115	-7,31
ISRAEL	0	1 500	-	0	3 355	-
JORDAN	0	30	-	0	30	-
LEBANON	0	3 600	-	0	1 200	-
OMAN	0	61 700	-	0	12 380	-
TURKEY	1 110	15 762	1 320,00	2 885	42 631	1 377,68
UNITED ARAB EMIRATES	35 200	69 300	96,88	9 000	38 492	327,69
TUNISIA	7 400	0	-100,00	6 717	0	-100,00
KENYA	0	2 150	-	0	1 118	-
SEYCHELLES	0	138	-	0	485	-
SOUTH AFRICA	910	0	-100,00	2 482	0	-100,00
MAURITIUS	0	3 231	-	0	16 595	-
VIRGIN ISLANDS (BRITISH)	320	0	-100,00	318	0	-100,00
AUSTRALIA	163 584	328 630	100,89	159 253	305 500	91,83
NEW ZEALAND	0	5 025	-	0	22 409	-
GUAM	0	380	-	0	999	-
COOK ISLANDS	0	285	-	0	1 300	-
FIJI	0	1 059	-	0	3 739	-

TABEL 5. PERKEMBANGAN EKSPOR INDONESIA MENURUT KOMODITI DAN NEGARA TUJUAN

JENIS BARANG	BERAT BERSIH (KG)		PERUB	NILAI FOB (US \$)		PERUB
	JAN-DES 2012	JAN-DES 2013	%	JAN-DES 2012	JAN-DES 2013	%
(1)	(2)	(3)	(4)	(5)	(6)	(7)
UNITED STATES	8 453	29 782	252,32	22 232	40 871	83,84
CANADA	378	1 418	275,13	1 232	1 333	8,20
GUATEMALA	150	0	-100,00	250	0	-100,00
PANAMA	0	1 160	-	0	2 423	-
BRAZIL	0	1 714	-	0	2 448	-
COLOMBIA	0	980	-	0	262	-
URUGUAY	200	0	-100,00	127	0	-100,00
JAMAICA	0	2 167	-	0	9 594	-
CAYMAN ISLANDS	0	250	-	0	177	-
MARTINIQUE	0	1 231	-	0	67	-
NETHERLANDS ANTILLES	0	30	-	0	192	-
SAINT KITTS AND NEVIS	0	15	-	0	194	-
UNITED KINGDOM	13 225	30 880	133,50	14 131	35 103	148,41
NETHERLANDS	24 678	20 858	-15,48	72 930	46 547	-36,18
FRANCE	40 690	28 544	-29,85	55 333	42 755	-22,73
GERMANY, FED. REP. OF	37 775	77 347	104,76	49 854	88 869	78,26
BELGIUM	8 202	7 410	-9,66	7 644	13 843	81,10
SWITZERLAND	38	1 653	4 250,00	15	14 491	96 506,67
DENMARK	34	1 784	5 147,06	296	5 546	1 773,65
NORWAY	562	0	-100,00	3 662	0	-100,00
SWEDEN	0	50	-	0	1 607	-
ITALY	36 587	16 750	-54,22	21 061	7 210	-65,77
SPAIN	24 418	23 262	-4,73	28 045	44 278	57,88
PORTUGAL	2 049	1 829	-10,74	7 760	6 150	-20,75
GREECE	976	48	-95,08	1 720	245	-85,76
HUNGARY	0	900	-	0	79	-
POLAND	3	0	-100,00	4	0	-100,00
ROMANIA	15	0	-100,00	100	0	-100,00
LITHUANIA	882	0	-100,00	535	0	-100,00
LATVIA	0	80	-	0	1 500	-
MALTA	0	50	-	0	51	-
SLOVENIA	0	57	-	0	1 008	-
CZECH REPUBLIC	0	1 095	-	0	627	-
RUSSIA FEDERATION	0	1 000	-	0	336	-
-MUTIARA	4 678	4 123	-11,86	29 431 625	25 821 577	-12,27
JAPAN	1 010	859	-14,95	9 300 329	6 345 775	-31,77
HONG KONG	2 808	2 425	-13,64	13 902 040	12 185 411	-12,35
KOREA, REPUBLIC OF	11	7	-36,36	105 167	25 338	-75,91
THAILAND	5	46	820,00	35 563	273 865	670,08
AUSTRALIA	785	786	0,13	5 992 867	6 991 188	16,66
SWITZERLAND	59	0	-100,00	95 659	0	-100,00
-LAINNYA	464 966 230	464 543 578	-0,09	271 178 711	254 062 374	-6,31
JAPAN	30 262 045	59 043 086	95,11	22 190 882	24 225 593	9,17
HONG KONG	262 746	328 737	25,12	932 120	790 825	-15,16
KOREA, REPUBLIC OF	7 355 618	6 824 732	-7,22	5 164 521	4 478 257	-13,29
TAIWAN	1 859 680	28 517 902	1 433,48	2 409 400	5 731 871	137,90
CHINA	65 617 354	40 803 364	-37,82	43 819 528	12 446 886	-71,60
MONGOLIA	0	53	-	0	10	-
PAPUA NEW GUINEA	105	2 040	1 842,86	857	1 186	38,39
THAILAND	148 984 800	120 773 458	-18,94	13 441 793	11 659 980	-13,26
SINGAPORE	45 871 748	40 862 619	-10,92	69 642 568	81 420 314	16,91
PHILIPPINES	30 360 255	8 931 508	-70,58	13 511 665	8 745 670	-35,27
MALAYSIA	13 221 600	7 984 142	-39,61	6 616 601	7 570 597	14,42
MYANMAR	180 000	201 646	12,03	180 900	259 046	43,20
CAMBODIA	2 000	0	-100,00	1 500	0	-100,00
BRUNEI DARUSSALAM	10 829	19 173	77,05	191 093	46 326	-75,76
LAO PEOPLE'S DEM. REP.	5	0	-100,00	150	0	-100,00
NEPAL	20	310	1 450,00	6 615	87 225	1 218,59
VIET NAM	11 902 538	9 166 159	-22,99	16 044 113	12 865 801	-19,81
MALDIVES	119 714	4 936	-95,88	141 145	14 038	-90,05
INDIA	739 790	1 834 288	147,95	1 056 700	3 014 146	185,24
PAKISTAN	10 907 486	10 272 970	-5,82	2 071 139	2 015 311	-2,70
BANGLADESH	280 890	15 589	-94,45	662 786	42 181	-93,64
SRI LANKA	157 620	108 788	-30,98	308 555	172 840	-43,98
AFGHANISTAN	450	0	-100,00	6	0	-100,00
IRAQ	160	581	263,13	316	459	45,25
IRAN (ISLAMIC REPUBLIC OF)	1 419	1 125	-20,72	5 811	2 899	-50,11
SAUDI ARABIA	363 348	222 988	-38,63	171 768	152 116	-11,44
ISRAEL	97	142	46,39	46	652	1 317,39
KUWAIT	186 108	114 145	-38,67	89 511	47 050	-47,44
JORDAN	21 350	195	-99,09	25 467	13 280	-47,85
LEBANON	6 825	22 051	223,09	14 861	45 567	206,62
YEMEN	0	250	-	0	383	-
OMAN	1 999	364	-81,79	67 851	445	-99,34
TURKEY	113 579	20 795	-81,69	141 365	205 576	45,42

TABEL 5. PERKEMBANGAN EKSPOR INDONESIA MENURUT KOMODITI DAN NEGARA TUJUAN

JENIS BARANG	BERAT BERSIH (KG)		PERUB	NILAI FOB (US \$)		PERUB
	JAN-DES 2012	JAN-DES 2013	%	JAN-DES 2012	JAN-DES 2013	%
	(1)	(2)	(3)	(4)	(5)	(6)
UNITED ARAB EMIRATES	52 240	48 823	-6,54	92 737	49 971	-46,12
QATAR	90 225	38 082	-57,79	18 371	62 154	238,33
BAHRAIN	639 219	217 843	-65,92	687 536	272 531	-60,36
CYPRUS	165	10	-93,94	1 131	86	-92,40
EGYPT	20 691	8 049	-61,10	56 844	36 734	-35,38
LIBYAN ARAB JAMAHIRIYA	0	65	-	0	15 000	-
MOROCCO	14 433	38 070	163,77	34 384	61 865	79,92
TUNISIA	14 000	0	-100,00	15 600	0	-100,00
ALGERIA	0	15 500	-	0	14 528	-
ETHIOPIA	0	11	-	0	10	-
TANZANIA, UNITED REP. OF	270 000	0	-100,00	336 420	0	-100,00
MADAGASCAR	0	5 001	-	0	4 831	-
SOMALIA	0	5 940	-	0	247 800	-
KENYA	52 000	111	-99,79	52 381	59	-99,89
REUNION	15	35	133,33	450	170	-62,22
MOZAMBIQUE	868 000	144 000	-83,41	1 109 800	151 560	-86,34
GHANA	1 021	42	-95,89	8 872	1 768	-80,07
GUINEA	0	20 000	-	0	1 072	-
NIGERIA	42 236	105	-99,75	96 050	186	-99,81
COTE D'IVOIRE	18 000	36 000	100,00	15 390	30 960	101,17
MAURITANIA	72 000	0	-100,00	83 160	0	-100,00
SEYCHELLES	1 268	0	-100,00	1 800	0	-100,00
UGANDA	18 036	0	-100,00	17 982	0	-100,00
SOUTH AFRICA	13 258	65 321	392,69	105 204	165 263	57,09
MALAWI	18 000	381 050	2 016,94	16 650	352 080	2 014,59
MAURITIUS	12 070	315	-97,39	5 320	973	-81,71
VIRGIN ISLANDS (BRITISH)	0	9 000	-	0	8 438	-
AUSTRALIA	552 434	387 298	-29,89	1 527 285	1 742 508	14,09
NEW ZEALAND	240 496	20 385	-91,52	211 632	45 935	-78,29
GUAM	261	80	-69,35	91	46	-49,45
NEW CALEDONIA	0	1 350	-	0	289	-
NORTHERN MARIANA ISLANDS	0	200	-	0	324	-
VANUATU	5 360	7 094	32,35	14 565	19 293	32,46
FIJI	0	500	-	0	2 894	-
SAMOA	307	1 800	486,32	728	2 873	294,64
SOLOMON ISLANDS	470	0	-100,00	325	0	-100,00
TONGA	0	78	-	0	852	-
CHRISTMAS ISLANDS	0	2	-	0	2	-
EAST TIMOR	515 782	290 693	-43,64	373 499	67 410	-81,95
UNITED STATES	1 422 853	1 029 276	-27,66	6 049 773	6 209 856	2,65
CANADA	322 319	30 894	-90,42	551 710	134 575	-75,61
MEXICO	1 129 670	1 783 000	57,83	1 207 885	1 644 130	36,12
GUATEMALA	0	54 000	-	0	49 048	-
NICARAGUA	611 000	126 000	-79,38	664 136	110 705	-83,33
PANAMA	18 000	18 000	0,00	16 671	15 490	-7,08
CHILE	39 330	446 520	1 035,32	45 372	380 898	739,50
VENEZUELA	720 022	393 000	-45,42	798 040	364 925	-54,27
BRAZIL	1 122 898	2 133 837	90,03	2 151 107	3 157 890	46,80
COLOMBIA	290 000	457 326	57,70	295 398	414 305	40,25
URUGUAY	18 000	0	-100,00	16 230	0	-100,00
PARAGUAY	36 000	18 000	-50,00	39 157	16 117	-58,84
ECUADOR	54 000	142 000	162,96	56 275	123 236	118,99
PERU	36 030	54 053	50,02	40 292	47 158	17,04
BAHAMAS	0	350	-	0	2 296	-
DOMINICAN REPUBLIC	789 000	90 000	-88,59	991 597	94 320	-90,49
COSTA RICA	49 979	42 771	-14,42	88 321	68 699	-22,22
CAYMAN ISLANDS	0	225	-	0	148	-
FRENCH GUIANA	120	50	-58,33	270	8	-97,04
MARTINIQUE	0	845	-	0	284	-
GUADELOUPE	150	400	166,67	405	7 259	1 692,35
SAINT KITTS AND NEVIS	0	65	-	0	487	-
UNITED KINGDOM	736 695	662 723	-10,04	3 763 665	3 534 046	-6,10
NETHERLANDS	2 388 692	2 150 005	-9,99	5 651 531	5 408 195	-4,31
FRANCE	1 962 391	1 330 130	-32,22	5 635 193	3 715 746	-34,06
GERMANY, FED. REP. OF	2 664 022	2 539 807	-4,66	10 559 624	10 329 001	-2,18
AUSTRIA	187	225	20,32	12 324	10 631	-13,74
BELGIUM	55 936	9 071	-83,78	2 003 650	19 899	-99,01
SWITZERLAND	329	1 229	273,56	2 508	19 076	660,61
LUXEMBOURG	20	0	-100,00	10	0	-100,00
DENMARK	408 997	652 171	59,46	3 636 752	6 166 646	69,56
NORWAY	1 063	1 387	30,48	56 140	62 115	10,64
SWEDEN	1 510	576	-61,85	324	94	-70,99
IRELAND	22 000	22 003	0,01	28 490	26 241	-7,89
ITALY	130 264	39 447 750	30 182,93	795 536	4 562 648	473,53
SPAIN	50 126	78 410	56,43	219 061	138 706	-36,68
PORTUGAL	72	215 544	299 266,67	266	229 988	86 361,65
GREECE	2 994	8 972	199,67	8 002	18 940	136,69

TABEL 5. PERKEMBANGAN EKSPOR INDONESIA MENURUT KOMODITI DAN NEGARA TUJUAN

JENIS BARANG	BERAT BERSIH (KG)		PERUB	NILAI FOB (US \$)		PERUB
	JAN-DES 2012	JAN-DES 2013	%	JAN-DES 2012	JAN-DES 2013	%
(1)	(2)	(3)	(4)	(5)	(6)	(7)
HUNGARY	72	129	79,17	334	875	161,98
POLAND	71 302 873	63 347 087	-11,16	14 662 685	17 818 098	21,52
ROMANIA	93 070	377	-99,59	109 318	92	-99,92
BULGARIA	25 338	74 120	192,53	34 455	96 862	181,13
KAZAKHSTAN	55	31 761	57 647,27	10	42 010	420 000,00
KYRGYZSTAN	0	37	-	0	2 945	-
UZBEKISTAN	0	14	-	0	10	-
LITHUANIA	116 000	1 150 000	891,38	108 565	1 030 850	849,52
LATVIA	44 000	91 394	107,71	51 260	63 369	23,62
ESTONIA	5 838 000	7 601 427	30,21	6 116 885	7 248 014	18,49
CROATIA	140	0	-100,00	1 210	0	-100,00
MALTA	0	5	-	0	74	-
SLOVENIA	20 065	354 016	1 664,35	18 864	320 316	1 598,03
CZECH REPUBLIC	390	657	68,46	46 757	43 574	-6,81
RUSSIA FEDERATION	117 393	130 950	11,55	846 813	894 484	5,63
-KAYU LAPIS	1 950 212 244	2 082 789 475	6,80	2 011 363 837	2 176 212 167	8,20
JAPAN	625 161 108	670 626 179	7,27	738 538 674	788 599 946	6,78
HONG KONG	12 314 709	12 529 513	1,74	10 571 534	11 816 207	11,77
KOREA, REPUBLIC OF	74 457 913	92 991 806	24,89	80 122 427	95 128 197	18,73
TAIWAN	138 983 175	151 107 403	8,72	108 293 091	131 538 590	21,47
CHINA	393 083 105	486 737 250	23,83	313 753 516	426 412 734	35,91
PAPUA NEW GUINEA	120	26 168	21 706,67	524	15 517	2 861,26
THAILAND	8 643 746	5 615 481	-35,03	6 580 850	4 894 524	-25,62
SINGAPORE	35 231 550	41 364 152	17,41	32 804 770	40 275 760	22,77
PHILIPPINES	361 406	206 768	-42,79	407 192	303 762	-25,40
MALAYSIA	39 340 710	48 735 023	23,88	37 279 015	44 388 051	19,07
VIET NAM	4 001 384	993 454	-75,17	3 366 939	959 922	-71,49
MALDIVES	6 450	95 620	1 382,48	10 080	120 949	1 099,89
INDIA	16 133 711	16 225 348	0,57	16 607 403	15 615 616	-5,97
BANGLADESH	435 439	9 374	-97,85	527 018	10 414	-98,02
SRI LANKA	0	5 460	-	0	13 657	-
IRAQ	28 655	69 540	142,68	50 182	74 362	48,18
IRAN (ISLAMIC REPUBLIC OF)	0	48 329	-	0	73 015	-
SAUDI ARABIA	184 430 846	167 308 875	-9,28	162 372 694	156 942 452	-3,34
ISRAEL	0	12 167	-	0	22 766	-
KUWAIT	11 460 431	15 248 400	33,05	12 621 453	16 860 860	33,59
JORDAN	41 366 009	40 624 507	-1,79	40 436 303	43 346 112	7,20
LEBANON	4 612 127	4 565 870	-1,00	4 444 931	4 962 301	11,64
YEMEN	102 722	0	-100,00	91 335	0	-100,00
OMAN	28 425 993	28 044 103	-1,34	29 643 384	27 732 902	-6,44
SYRIA ARAB REPUBLIC	541 410	0	-100,00	698 739	0	-100,00
TURKEY	406 500	901 933	121,88	450 843	1 065 172	136,26
UNITED ARAB EMIRATES	37 501 736	26 397 527	-29,61	36 294 634	25 894 626	-28,65
QATAR	10 159 869	6 635 397	-34,69	10 224 781	6 706 814	-34,41
BAHRAIN	521 076	1 241 288	138,22	417 910	1 293 265	209,46
EGYPT	19 923 881	13 220 743	-33,64	19 434 488	13 367 647	-31,22
LIBYAN ARAB JAMAHIRIYA	1 700 695	6 191 709	264,07	1 717 625	6 400 452	272,63
MOROCCO	181 960	0	-100,00	213 456	0	-100,00
ALGERIA	20 637 835	4 821 093	-76,64	21 753 525	5 080 236	-76,65
REUNION	53 404	17 641	-66,97	72 477	17 226	-76,23
MOZAMBIQUE	46 256	0	-100,00	40 218	0	-100,00
NIGERIA	0	11 102	-	0	23 415	-
SEYCHELLES	3 268	0	-100,00	9 488	0	-100,00
SOUTH AFRICA	759 479	582 521	-23,30	1 011 247	810 048	-19,90
MAURITIUS	21 378	1 630	-92,38	42 196	10 675	-74,70
VIRGIN ISLANDS (BRITISH)	0	3 517	-	0	16 554	-
AUSTRALIA	23 396 510	20 813 794	-11,04	33 564 913	29 112 160	-13,27
NEW ZEALAND	266 996	299 264	12,09	367 414	433 630	18,02
NEW CALEDONIA	82 380	113 597	37,89	120 246	194 581	61,82
EAST TIMOR	980 529	850 941	-13,22	1 116 015	933 186	-16,38
UNITED STATES	111 512 988	133 370 832	19,60	129 304 100	155 049 117	19,91
CANADA	985 658	1 177 153	19,43	1 248 238	1 459 403	16,92
MEXICO	4 491 170	7 226 794	60,91	4 400 669	7 588 079	72,43
PANAMA	0	331 510	-	0	341 393	-
BRAZIL	0	22 995	-	0	19 021	-
ECUADOR	0	8 540	-	0	23 222	-
PUERTO RICO	0	371 531	-	0	459 511	-
BELIZE	17 282	0	-100,00	25 134	0	-100,00
DOMINICAN REPUBLIC	810	0	-100,00	7 224	0	-100,00
DOMINICA	12 108	0	-100,00	19 191	0	-100,00
FRENCH POLYNESIA	88 498	75 857	-14,28	112 059	108 226	-3,42
UNITED KINGDOM	17 160 314	13 330 220	-22,32	25 876 576	17 762 036	-31,36
NETHERLANDS	14 049 571	11 467 051	-18,38	21 561 814	17 216 602	-20,15
FRANCE	4 978 929	3 709 183	-25,50	8 247 849	6 162 637	-25,28
GERMANY, FED. REP. OF	35 163 470	27 958 826	-20,49	62 733 576	46 275 402	-26,24
AUSTRIA	0	25 500	-	0	22 027	-

TABEL 5. PERKEMBANGAN EKSPOR INDONESIA MENURUT KOMODITI DAN NEGARA TUJUAN

JENIS BARANG	BERAT BERSIH (KG)		PERUB	NILAI FOB (US \$)		PERUB
	JAN-DES 2012	JAN-DES 2013	%	JAN-DES 2012	JAN-DES 2013	%
(1)	(2)	(3)	(4)	(5)	(6)	(7)
BELGIUM	20 763 367	13 516 454	-34,90	23 100 374	15 146 138	-34,43
SWITZERLAND	18 018	0	-100,00	5 139	0	-100,00
LUXEMBOURG	15 874	0	-100,00	16 254	0	-100,00
DENMARK	292 316	280 466	-4,05	458 343	563 587	22,96
NORWAY	11 042	0	-100,00	23 827	0	-100,00
SWEDEN	202 819	204 922	1,04	280 229	263 125	-6,10
FINLAND	12 483	1 600	-87,18	15 252	9 193	-39,73
IRELAND	51 932	2 311	-95,55	100 655	6 082	-93,96
ITALY	2 954 586	2 675 868	-9,43	4 300 512	3 041 189	-29,28
GREECE	44 825	110 112	145,65	116 146	181 086	55,91
POLAND	1 478 523	1 117 232	-24,44	2 975 101	2 215 603	-25,53
ROMANIA	0	277 798	-	0	341 693	-
BULGARIA	24 000	0	-100,00	44 527	0	-100,00
AZERBAIJAN	20 625	26 615	29,04	107 240	99 603	-7,12
UKRAINE	43 670	0	-100,00	93 291	0	-100,00
LITHUANIA	0	12 485	-	0	22 998	-
LATVIA	0	110 070	-	0	197 162	-
ESTONIA	0	17 326	-	0	32 567	-
MALTA	0	11 433	-	0	12 573	-
SLOVAKIA	18 256	0	-100,00	63 267	0	-100,00
SLOVENIA	0	16 950	-	0	30 624	-
CZECH REPUBLIC	21 008	22 350	6,39	26 027	24 171	-7,13
RUSSIA FEDERATION	11 631	15 004	29,00	27 693	69 794	152,03
-KAYU GERGAJIAN	53 570 790	54 495 118	1,73	54 079 427	46 660 328	-13,72
JAPAN	10 350 260	9 404 637	-9,14	17 160 027	14 974 981	-12,73
HONG KONG	273 464	104 770	-61,69	210 721	81 375	-61,38
KOREA, REPUBLIC OF	3 097 158	1 490 015	-51,89	3 645 858	1 497 811	-58,92
TAIWAN	464 587	373 609	-19,58	467 261	325 363	-30,37
CHINA	21 481 104	30 499 110	41,98	14 318 208	16 962 423	18,47
THAILAND	878 887	705 108	-19,77	864 454	727 440	-15,85
SINGAPORE	742 961	636 843	-14,28	516 186	452 828	-12,27
MALAYSIA	7 649 558	4 738 421	-38,06	5 863 383	3 754 324	-35,97
BRUNEI DARUSSALAM	500	407	-18,60	18	815	4 427,78
VIET NAM	855 795	405 667	-52,60	454 038	416 388	-8,29
MALDIVES	72 230	0	-100,00	49 658	0	-100,00
INDIA	19 918	128 652	545,91	4 374	42 274	866,48
BANGLADESH	701 397	1 180 881	68,36	689 858	1 141 888	65,53
SRI LANKA	50 274	1 116	-97,78	48 646	788	-98,38
IRAN (ISLAMIC REPUBLIC OF)	754	0	-100,00	395	0	-100,00
LEBANON	0	1 360	-	0	8 698	-
OMAN	75 830	0	-100,00	80 738	0	-100,00
TURKEY	1 345	3 657	171,90	6 892	30 556	343,35
UNITED ARAB EMIRATES	0	7 894	-	0	13 033	-
QATAR	18 342	0	-100,00	12 420	0	-100,00
EGYPT	439	0	-100,00	1 097	0	-100,00
TANZANIA, UNITED REP. OF	0	2 400	-	0	14 182	-
REUNION	5 243	0	-100,00	2 960	0	-100,00
GHANA	4 376	0	-100,00	31 748	0	-100,00
ANGOLA	0	2 224	-	0	9 995	-
SEYCHELLES	8 093	20 752	156,42	11 441	17 559	53,47
SOUTH AFRICA	496 937	65 440	-86,83	802 958	99 917	-87,56
MAURITIUS	20 085	18 110	-9,83	54 371	46 909	-13,72
AUSTRALIA	889 390	824 163	-7,33	1 270 510	1 242 554	-2,20
NEW ZEALAND	265 211	140 694	-46,95	178 831	108 501	-39,33
NEW CALEDONIA	0	302	-	0	640	-
VANUATU	1 900	3 450	81,58	3 555	7 051	98,34
EAST TIMOR	391	0	-100,00	633	0	-100,00
UNITED STATES	2 750 097	2 236 076	-18,69	2 596 447	1 773 967	-31,68
CANADA	4 574	885	-80,65	11 170	2 537	-77,29
COSTA RICA	2 500	0	-100,00	15 228	0	-100,00
GUADELOUPE	8 700	0	-100,00	9 890	0	-100,00
UNITED KINGDOM	518 361	409 609	-20,98	1 252 085	760 657	-39,25
NETHERLANDS	1 087 847	423 851	-61,04	2 000 307	791 858	-60,41
FRANCE	111 445	101 167	-9,22	209 850	174 767	-16,72
GERMANY, FED. REP. OF	233 514	165 424	-29,16	385 709	354 114	-8,19
AUSTRIA	4 417	0	-100,00	35 632	0	-100,00
BELGIUM	161 896	153 586	-5,13	193 798	283 151	46,11
IRELAND	6 077	274	-95,49	6 313	390	-93,82
ITALY	114 785	50 518	-55,99	334 821	205 110	-38,74
SPAIN	14 731	21 614	46,72	32 500	44 898	38,15
POLAND	66 862	75 998	13,66	159 840	114 797	-28,18
ROMANIA	0	29 246	-	0	46 655	-
AZERBAIJAN	0	1 680	-	0	5 182	-
LITHUANIA	0	57 851	-	0	114 789	-
CROATIA	33 408	0	-100,00	51 635	0	-100,00
CZECH REPUBLIC	25 147	7 657	-69,55	32 963	9 163	-72,20

TABEL 5. PERKEMBANGAN EKSPOR INDONESIA MENURUT KOMODITI DAN NEGARA TUJUAN

JENIS BARANG	BERAT BERSIH (KG)		PERUB	NILAI FOB (US \$)		PERUB
	JAN-DES 2012	JAN-DES 2013	%	JAN-DES 2012	JAN-DES 2013	%
(1)	(2)	(3)	(4)	(5)	(6)	(7)
-KAYU OLAHAN LAIN	2 215 951 357	2 704 658 398	22,05	1 277 232 280	1 291 340 121	1,10
JAPAN	92 968 868	387 804 373	317,13	167 778 175	177 183 505	5,61
HONG KONG	2 921 038	6 300 228	115,68	4 944 938	8 547 906	72,86
KOREA, REPUBLIC OF	48 339 139	83 581 699	72,91	42 339 576	47 540 374	12,28
TAIWAN	114 561 376	77 112 448	-32,69	31 601 037	26 476 310	-16,22
CHINA	1 442 766 530	1 614 564 466	11,91	207 951 640	256 465 361	23,33
MONGOLIA	2 118	2 994	41,36	1 943	4 677	140,71
MACAU	172 312	3 290	-98,09	555 163	10 870	-98,04
PAPUA NEW GUINEA	13 328	11 704	-12,18	38 229	32 394	-15,26
THAILAND	1 784 878	1 055 539	-40,86	3 690 335	2 693 693	-27,01
SINGAPORE	11 430 750	10 403 657	-8,99	18 173 377	17 743 780	-2,36
PHILIPPINES	1 946 352	3 671 548	88,64	784 944	1 419 621	80,86
MALAYSIA	20 638 040	30 594 530	48,24	12 786 182	16 246 164	27,06
MYANMAR	1 225	123 611	9 990,69	6 006	38 316	537,96
CAMBODIA	84 130	1 511	-98,20	261 142	4 206	-98,39
BRUNEI DARUSSALAM	597 985	199 094	-66,71	950 251	425 528	-55,22
LAO PEOPLE'S DEM. REP.	20	15	-25,00	1 695	254	-85,01
NEPAL	0	490	-	0	1 282	-
BHUTAN	100	0	-100,00	2 758	0	-100,00
VIET NAM	36 298 193	33 099 477	-8,81	16 252 658	11 865 964	-26,99
MALDIVES	757 764	321 274	-57,60	1 444 492	1 074 614	-25,61
INDIA	35 888 091	51 242 368	42,78	22 001 938	31 509 599	43,21
PAKISTAN	147 348	129 146	-12,35	135 690	127 721	-5,87
BANGLADESH	173 202	34 622	-80,01	206 692	106 925	-48,27
SRI LANKA	761 177	469 707	-38,29	883 480	547 632	-38,01
IRAQ	44 960	2 654 604	5 804,37	49 578	806 931	1 527,60
IRAN (ISLAMIC REPUBLIC OF)	6 947 702	3 429 447	-50,64	4 458 818	2 714 138	-39,13
SAUDI ARABIA	9 535 064	11 551 952	21,15	3 778 410	3 655 534	-3,25
ISRAEL	122 959	92 641	-24,66	293 061	288 686	-1,49
KUWAIT	1 904 729	41 278	-97,83	849 093	218 646	-74,25
JORDAN	1 236 145	7 588 423	513,88	578 787	2 838 756	390,47
LEBANON	609 821	276 320	-54,69	940 591	620 896	-33,99
YEMEN	910 862	30 800	-96,62	312 328	16 060	-94,86
OMAN	243 481	34 411	-85,87	204 488	78 392	-61,66
SYRIA ARAB REPUBLIC	7 531 650	32 560 838	332,32	2 103 208	9 653 974	359,01
TURKEY	1 549 945	826 312	-46,69	2 653 655	1 880 674	-29,13
UNITED ARAB EMIRATES	10 271 246	4 111 953	-59,97	6 034 012	3 099 864	-48,63
QATAR	1 184 710	698 464	-41,04	902 667	1 053 672	16,73
BAHRAIN	163 465	44 788	-72,60	230 410	70 400	-69,45
CYPRUS	19 199	31 682	65,02	75 488	59 974	-20,55
EGYPT	40 197 585	30 140 399	-25,02	12 974 227	9 110 899	-29,78
LIBYAN ARAB JAMAHIRIYA	110 819	95 526	-13,80	206 840	166 504	-19,50
MOROCCO	130 462	21 947	-83,18	231 575	35 070	-84,86
TUNISIA	39 676	64 120	61,61	122 929	69 462	-43,49
ALGERIA	3 680	10 616	188,48	3 280	21 921	568,32
SUDAN	32 567	440 034	1 251,17	11 294	196 152	1 636,78
NAMIBIA	3 178	5 014	57,77	16 292	26 108	60,25
ETHIOPIA	154	18 989	12 230,52	336	24 111	7 075,89
TANZANIA, UNITED REP. OF	70 840	39 598	-44,10	294 823	252 070	-14,50
MADAGASCAR	4 828	2 682	-44,45	12 161	5 783	-52,45
SOMALIA	577 980	426 860	-26,15	1 316 948	1 020 309	-22,52
KENYA	40 812	14 333	-64,88	102 226	42 316	-58,61
REUNION	557 432	281 083	-49,58	994 322	534 978	-46,20
MOZAMBIQUE	31 577	125 012	295,90	80 907	354 259	337,86
BOTSWANA	4 180	443	-89,40	4 816	2 829	-41,26
GHANA	1 150	436	-62,09	714	1 130	58,26
LIBERIA	6	0	-100,00	80	0	-100,00
GUINEA	0	20	-	0	22	-
ANGOLA	4 842	10 563	118,15	7 567	25 278	234,06
CONGO	6 660	2 565	-61,49	11 686	10 496	-10,18
CAMEROON	2 569	8 205	219,38	3 580	6 874	92,01
NIGERIA	32 721	105 403	222,13	72 307	67 090	-7,22
SIERRA LEONE	610	0	-100,00	1 189	0	-100,00
GABON	20 831	25 914	24,40	118 183	35 785	-69,72
COTE D'IVOIRE	3 341	12 208	265,40	5 728	18 345	220,27
SENEGAL	5 752	12 028	109,11	23 749	24 266	2,18
MALI	0	31	-	0	701	-
BENIN	0	70	-	0	208	-
BURKINA FASO	0	1 615	-	0	2 974	-
U.S. VIRGIN ISLANDS	739	6 467	775,10	3 101	27 505	786,97
SEYCHELLES	202 023	449 926	122,71	553 218	1 065 896	92,67
UGANDA	6 872	0	-100,00	40 975	0	-100,00
NIGER	0	703	-	0	2 693	-
DJIBOUTI	61 778	35 614	-42,35	122 887	77 252	-37,14
SAO TOME AND PRINCIPE	0	3 699	-	0	1 613	-
SOUTH AFRICA	13 478 506	12 795 458	-5,07	21 840 872	20 065 505	-8,13

TABEL 5. PERKEMBANGAN EKSPOR INDONESIA MENURUT KOMODITI DAN NEGARA TUJUAN

JENIS BARANG	BERAT BERSIH (KG)		PERUB	NILAI FOB (US \$)		PERUB
	JAN-DES 2012	JAN-DES 2013	%	JAN-DES 2012	JAN-DES 2013	%
	(1)	(2)	(3)	(4)	(5)	(6)
ZIMBABWE	11 623	5 903	-49,21	27 395	7 351	-73,17
COMOROS	24 635	136 525	454,19	46 585	45 910	-1,45
MAURITIUS	221 088	157 255	-28,87	620 730	437 195	-29,57
VIRGIN ISLANDS (BRITISH)	18 862	80 328	325,87	41 299	306 198	641,42
AUSTRALIA	83 472 848	85 950 984	2,97	163 044 820	153 109 349	-6,09
NEW ZEALAND	6 143 058	6 877 546	11,96	11 879 822	12 012 783	1,12
MICRONESIA, FED. STATES OF	38	0	-100,00	425	0	-100,00
GUAM	70 973	18 543	-73,87	215 897	119 181	-44,80
PALAU	3 866	3 900	0,88	19 273	12 500	-35,14
NEW CALEDONIA	943 935	630 323	-33,22	1 944 100	1 231 041	-36,68
NORTHERN MARIANA ISLANDS	11 689	17 956	53,61	59 103	50 814	-14,02
SAINT VINCENT AND THE GRENADIN	2 231	1 245	-44,20	6 884	10 594	53,89
VANUATU	73 276	47 382	-35,34	146 796	112 646	-23,26
WALLIS AND FUTUNA ISLANDS	7 990	1 200	-84,98	16 909	3 182	-81,18
AMERICAN SAMOA	0	60	-	0	107	-
COOK ISLANDS	5 814	5 768	-0,79	95 060	49 625	-47,80
FIJI	33 420	50 329	50,60	139 381	194 833	39,78
KIRIBATI	0	985	-	0	7 754	-
SAMOA	19 909	1 370	-93,12	43 397	6 274	-85,54
SOLOMON ISLANDS	4 600	0	-100,00	44 354	0	-100,00
TONGA	5 635	1 932	-65,71	14 647	6 070	-58,56
EAST TIMOR	271 009	70 101	-74,13	310 323	136 695	-55,95
UNITED STATES	53 380 459	49 912 285	-6,50	140 671 356	131 470 479	-6,54
CANADA	8 228 629	6 691 811	-18,68	23 295 396	19 507 259	-16,26
MEXICO	1 632 692	2 126 032	30,22	4 989 515	6 809 912	36,48
GUATEMALA	33 286	4 604	-86,17	98 627	28 552	-71,05
HONDURAS	18 562	15 450	-16,77	46 696	21 222	-54,55
PANAMA	19 369	6 017	-68,93	45 754	27 326	-40,28
CUBA	32	0	-100,00	279	0	-100,00
SURINAME	8 589	1 739	-79,75	24 161	6 583	-72,75
CHILE	432 354	478 382	10,65	1 263 439	1 537 369	21,68
VENEZUELA	80 795	70 307	-12,98	205 318	143 767	-29,98
ARGENTINA	265 886	376 542	41,62	660 517	902 605	36,65
BRAZIL	1 134 909	1 352 112	19,14	1 811 140	1 734 112	-4,25
COLOMBIA	192 627	135 371	-29,72	327 643	406 980	24,21
BOLIVIA	0	385	-	0	2 954	-
URUGUAY	47 472	89 945	89,47	124 085	260 987	110,33
PARAGUAY	5 002	1 675	-66,51	8 332	10 759	29,13
ECUADOR	6 351	20 043	215,59	25 653	61 812	140,95
PERU	33 249	43 505	30,85	59 070	93 404	58,12
GUYANA	1 772	0	-100,00	1 787	0	-100,00
TRINIDAD AND TOBAGO	608	17 551	2 786,68	5 396	61 030	1 031,02
BAHAMAS	29 892	51 514	72,33	179 760	178 915	-0,47
JAMAICA	101 026	114 553	13,39	446 951	978 424	118,91
PUERTO RICO	82 266	69 930	-15,00	247 053	224 028	-9,32
BELIZE	0	3 621	-	0	4 213	-
DOMINICAN REPUBLIC	201 846	115 789	-42,63	510 002	392 690	-23,00
EL SALVADOR	1 399	0	-100,00	11 629	0	-100,00
COSTA RICA	36 807	143 537	289,97	178 199	212 694	19,36
HAITI	21 215	1 957	-90,78	25 335	7 644	-69,83
BARBADOS	1 242	1 455	17,15	1 575	7 724	390,41
ANTIGUA AND BARBUDA	510	19 631	3 749,22	2 763	70 209	2 441,04
ANGUILLA	650	12 345	1 799,23	4 496	89 408	1 888,61
ARUBA	8 448	12 799	51,50	13 412	26 113	94,70
BERMUDA	6 294	2 162	-65,65	64 792	18 706	-71,13
CAPE VERDE	10 660	130	-98,78	29 462	1 402	-95,24
CAYMAN ISLANDS	580	4 155	616,38	2 888	9 213	219,01
DOMINICA	17 572	0	-100,00	106 594	0	-100,00
FRENCH GUIANA	16 645	34 283	105,97	30 991	70 304	126,85
FRENCH POLYNESIA	423 857	361 791	-14,64	924 484	637 713	-31,02
GRENADA	26 758	135 501	406,39	33 265	743 907	2 136,31
MARTINIQUE	99 762	110 527	10,79	218 830	226 235	3,38
NETHERLANDS ANTILLES	148 984	94 779	-36,38	626 540	548 777	-12,41
SAINT LUCIA	4 500	4 465	-0,78	21 488	7 336	-65,86
TURKS AND CAICOS ISLANDS	78	2 973	3 711,54	3 736	3 256	-12,85
GUADELOUPE	130 499	250 293	91,80	288 131	606 139	110,37
SAINT KITTS AND NEVIS	3 269	10 741	228,57	24 042	74 046	207,99
UNITED KINGDOM	26 333 856	33 911 708	28,78	71 824 662	84 200 608	17,23
NETHERLANDS	39 700 778	33 998 368	-14,36	77 456 418	63 964 478	-17,42
FRANCE	10 604 435	7 531 643	-28,98	23 356 763	17 981 598	-23,01
GERMANY, FED. REP. OF	33 845 022	32 345 776	-4,43	69 121 212	60 102 591	-13,05
AUSTRIA	166 796	44 651	-73,23	782 187	154 183	-80,29
BELGIUM	13 132 732	9 818 768	-25,23	20 095 086	16 428 210	-18,25
SWITZERLAND	240 615	285 407	18,62	1 052 685	1 112 861	5,72
LUXEMBOURG	110	505	359,09	1 411	5 146	264,71
MONACO	120	15 080	12 466,67	1 682	49 262	2 828,78
DENMARK	2 364 163	2 679 109	13,32	4 918 624	5 254 503	6,83

TABEL 5. PERKEMBANGAN EKSPOR INDONESIA MENURUT KOMODITI DAN NEGARA TUJUAN

JENIS BARANG	BERAT BERSIH (KG)		PERUB	NILAI FOB (US \$)		PERUB
	JAN-DES 2012	JAN-DES 2013	%	JAN-DES 2012	JAN-DES 2013	%
	(1)	(2)	(3)	(4)	(5)	(6)
NORWAY	760 331	375 792	-50,58	2 124 133	1 240 796	-41,59
SWEDEN	1 199 824	930 977	-22,41	3 939 082	3 483 253	-11,57
FINLAND	194 089	159 531	-17,81	1 297 291	1 025 749	-20,93
IRELAND	523 460	511 879	-2,21	1 169 021	1 179 252	0,88
ITALY	6 459 836	4 296 554	-33,49	19 453 720	12 977 151	-33,29
SPAIN	2 636 502	1 939 397	-26,44	8 283 667	6 217 173	-24,95
PORTUGAL	306 081	137 477	-55,08	685 012	399 095	-41,74
ICELAND	11 555	18 821	62,88	19 724	33 642	70,56
GREECE	281 523	284 809	1,17	765 602	758 190	-0,97
HUNGARY	41 379	41 881	1,21	251 361	77 818	-69,04
POLAND	3 392 231	3 478 257	2,54	6 120 782	5 608 708	-8,37
ROMANIA	59 820	246 786	312,55	130 200	473 220	263,46
BULGARIA	185 696	19 653	-89,42	435 625	72 951	-83,25
ALBANIA	30 938	5 654	-81,72	77 561	6 170	-92,04
ARMENIA	80 453	56 911	-29,26	106 815	159 291	49,13
AZERBAIJAN	772 335	1 125 441	45,72	2 171 010	2 917 937	34,40
BELARUS	2 660	838	-68,50	19 997	5 974	-70,13
KAZAKHSTAN	139 197	139 944	0,54	217 320	340 680	56,76
UKRAINE	487 873	502 150	2,93	853 311	1 083 553	26,98
UZBEKISTAN	1 784	976	-45,29	9 910	6 250	-36,93
LITHUANIA	297 270	210 472	-29,20	315 175	214 673	-31,89
LATVIA	89 427	105 737	18,24	218 017	333 017	52,75
ESTONIA	196 788	125 698	-36,13	412 635	301 260	-26,99
GEORGIA	38 754	8 855	-77,15	91 029	41 758	-54,13
CROATIA	156 902	114 214	-27,21	489 202	276 839	-43,41
MALTA	50 181	36 806	-26,65	52 369	81 937	56,46
SLOVAKIA	42 901	25 242	-41,16	118 874	86 915	-26,88
SLOVENIA	158 882	95 613	-39,82	407 019	216 690	-46,76
CZECH REPUBLIC	619 382	550 072	-11,19	2 318 173	1 300 243	-43,91
RUSSIA FEDERATION	1 934 628	1 637 601	-15,35	4 234 494	4 527 801	6,93
SERBIA	1 850	11 032	496,32	19 107	51 939	171,83
MONTENEGRO	225	10 706	4 658,22	783	80 749	10 212,77
-TIMAH	120 858 953	96 544 147	-20,12	2 132 205 589	2 129 232 335	-0,14
JAPAN	7 025 374	7 359 002	4,75	143 166 137	162 008 128	13,16
HONG KONG	391 342	0	-100,00	5 543 091	0	-100,00
KOREA, REPUBLIC OF	3 341 008	4 640 649	38,90	68 015 080	102 965 732	51,39
TAIWAN	1 668 197	1 348 362	-19,17	35 005 207	26 979 129	-22,93
CHINA	4 086 137	1 965 486	-51,90	76 071 039	43 879 992	-42,32
PAPUA NEW GUINEA	118 317	0	-100,00	87 558	0	-100,00
THAILAND	1 206 151	2 422 497	100,85	9 504 452	52 170 998	448,91
SINGAPORE	76 184 546	57 543 825	-24,47	1 249 277 746	1 271 765 161	1,80
PHILIPPINES	355 776	516 136	45,07	7 899 900	10 969 598	38,86
MALAYSIA	13 112 327	8 082 241	-38,36	265 536 876	178 174 912	-32,90
CAMBODIA	500	0	-100,00	2 200	0	-100,00
BRUNEI DARUSSALAM	5	0	-100,00	42	0	-100,00
VIET NAM	1 391	5	-99,64	24 481	220	-99,10
INDIA	952 240	885 636	-6,99	18 673 925	19 987 734	7,04
YEMEN	73	0	-100,00	544	0	-100,00
TURKEY	176 236	100 222	-43,13	3 602 197	2 287 858	-36,49
UNITED ARAB EMIRATES	0	25 010	-	0	577 235	-
EGYPT	740	0	-100,00	3 916	0	-100,00
GHANA	60	0	-100,00	463	0	-100,00
CAMEROON	284	0	-100,00	154	0	-100,00
SWAZILAND	0	25 009	-	0	570 196	-
SOUTH AFRICA	175 577	150 050	-14,54	3 400 718	3 429 523	0,85
AUSTRALIA	200 136	8 885	-95,56	3 274 983	31 769	-99,03
AMERICAN SAMOA	0	50 000	-	0	1 146 264	-
EAST TIMOR	766	3 318	333,16	633	3 066	384,36
UNITED STATES	2 411 155	2 391 650	-0,81	48 299 462	53 468 645	10,70
CANADA	49 129	9 456	-80,75	993 793	216 822	-78,18
CHILE	0	25 248	-	0	542 832	-
BRAZIL	136	20	-85,29	3 706	748	-79,82
UNITED KINGDOM	327 423	0	-100,00	6 778 383	0	-100,00
NETHERLANDS	5 923 621	7 063 489	19,24	121 933 732	156 982 903	28,74
GERMANY, FED. REP. OF	1 309 237	25 283	-98,07	27 025 395	486 698	-98,20
BELGIUM	71 164	189 481	166,26	1 185 923	4 006 173	237,81
SWITZERLAND	173 691	99 788	-42,55	3 768 023	2 151 729	-42,90
ITALY	860 214	1 538 381	78,84	17 985 480	32 700 341	81,82
SPAIN	735 000	75 018	-89,79	15 122 000	1 727 929	-88,57
RUSSIA FEDERATION	1 000	0	-100,00	18 350	0	-100,00
-ALUMINIUM	306 476 594	285 438 419	-6,86	783 750 827	693 510 042	-11,51
JAPAN	152 688 224	143 030 818	-6,32	312 966 172	276 010 860	-11,81
HONG KONG	451 500	430 810	-4,58	1 568 545	981 835	-37,40
KOREA, REPUBLIC OF	13 101 162	13 605 415	3,85	23 431 773	24 304 382	3,72
TAIWAN	3 930 960	4 583 797	16,61	16 991 904	17 889 663	5,28

TABEL 5. PERKEMBANGAN EKSPOR INDONESIA MENURUT KOMODITI DAN NEGARA TUJUAN

JENIS BARANG	BERAT BERSIH (KG)		PERUB	NILAI FOB (US \$)		PERUB
	JAN-DES 2012	JAN-DES 2013	%	JAN-DES 2012	JAN-DES 2013	%
(1)	(2)	(3)	(4)	(5)	(6)	(7)
CHINA	4 420 427	9 419 173	113,08	6 128 940	14 648 931	139,01
MONGOLIA	2 239	0	-100,00	31 739	0	-100,00
PAPUA NEW GUINEA	1 501 710	1 327 660	-11,59	5 749 417	5 973 424	3,90
THAILAND	10 336 062	10 459 239	1,19	37 864 905	35 821 940	-5,40
SINGAPORE	5 189 582	5 053 875	-2,61	21 092 278	19 400 635	-8,02
PHILIPPINES	5 567 831	6 195 373	11,27	16 282 946	18 822 979	15,60
MALAYSIA	9 713 308	8 987 020	-7,48	33 541 453	28 870 804	-13,93
MYANMAR	552 163	429 450	-22,22	2 107 036	1 910 245	-9,34
CAMBODIA	49 079	27 580	-43,80	371 094	128 604	-65,34
BRUNEI DARUSSALAM	280 560	336 200	19,83	971 004	1 118 651	15,21
LAO PEOPLE'S DEM. REP.	340	190	-44,12	1 190	665	-44,12
BHUTAN	82 306	0	-100,00	242 643	0	-100,00
VIET NAM	1 143 829	1 455 897	27,28	7 846 631	6 093 053	-22,35
MALDIVES	587	6 604	1 025,04	5 564	41 932	653,63
INDIA	1 124 653	901 702	-19,82	4 751 971	3 605 055	-24,14
PAKISTAN	175 703	78 036	-55,59	811 011	339 931	-58,09
BANGLADESH	456 870	525 930	15,12	1 543 341	1 683 528	9,08
SRI LANKA	110 669	28 113	-74,60	378 742	115 966	-69,38
IRAQ	0	121 091	-	0	322 050	-
IRAN (ISLAMIC REPUBLIC OF)	74 604	48 000	-35,66	268 682	149 938	-44,19
SAUDI ARABIA	148 680	191 991	29,13	837 171	1 056 988	26,26
ISRAIL	130	0	-100,00	60 662	0	-100,00
KUWAIT	8 773	5 694	-35,10	43 231	43 513	0,65
JORDAN	1 908	6 882	260,69	6 628	71 969	985,83
LEBANON	9 258	0	-100,00	49 599	0	-100,00
YEMEN	49 998	3 901	-92,20	179 937	18 271	-89,85
OMAN	277 627	98 734	-64,44	1 041 188	622 065	-40,25
TURKEY	95 100	205 681	116,28	377 913	825 463	118,43
UNITED ARAB EMIRATES	496 429	437 821	-11,81	3 621 315	3 082 747	-14,87
QATAR	1 992	0	-100,00	6 710	0	-100,00
BAHRAIN	1	0	-100,00	72	0	-100,00
CYPRUS	500	0	-100,00	158	0	-100,00
EGYPT	9 135	44 967	392,25	64 654	365 203	464,86
LIBYAN ARAB JAMAHIRIYA	2 137	0	-100,00	5 330	0	-100,00
MOROCCO	184	2 329	1 165,76	5 185	29 519	469,32
TANZANIA, UNITED REP. OF	5 359	12 825	139,32	112 851	9 966	-91,17
MADAGASCAR	25	73	192,00	40	118	195,00
KENYA	90	9	-90,00	150	520	246,67
REUNION	44 138	55 653	26,09	145 434	239 689	64,81
MOZAMBIQUE	60	18 019	29 931,67	112	64 844	57 796,43
TOGO	50	110	120,00	86	163	89,53
GHANA	30 053	150	-99,50	25 003	100	-99,60
LIBERIA	660	7 619	1 054,39	3 816	33 951	789,70
GUINEA	1	0	-100,00	1 232	0	-100,00
ANGOLA	150	504	236,00	256	3 749	1 364,45
CONGO	159 261	98 726	-38,01	389 088	287 473	-26,12
CAMEROON	25	3 842	15 268,00	21	1 731	8 142,86
NIGERIA	116 983	351 617	200,57	983 448	3 673 284	273,51
GABON	5 201	5	-99,90	15 196	9	-99,94
COTE D'IVOIRE	29 757	0	-100,00	230 879	0	-100,00
SENEGAL	15 609	19 808	26,90	109 359	143 440	31,16
BURKINA FASO	0	89 796	-	0	269 217	-
U.S. VIRGIN ISLANDS	0	800	-	0	1 530	-
SEYCHELLES	22	215	877,27	142	2 211	1 457,04
SOUTH AFRICA	226 784	250 680	10,54	1 524 049	1 379 389	-9,49
ZIMBABWE	0	142	-	0	384	-
BURUNDI	0	701	-	0	1 840	-
MAURITIUS	765 980	739 149	-3,50	2 658 491	3 103 700	16,75
VIRGIN ISLANDS (BRITISH)	0	100	-	0	168	-
AUSTRALIA	6 982 727	8 983 114	28,65	24 970 811	30 031 224	20,27
NEW ZEALAND	627 268	784 323	25,04	2 152 842	2 468 552	14,66
GUAM	350	0	-100,00	162	0	-100,00
NEW CALEDONIA	426 836	372 912	-12,63	1 666 962	1 854 639	11,26
VANUATU	385	2 413	526,75	493	8 263	1 576,06
COOK ISLANDS	5	5	0,00	97	35	-63,92
FIJI	122 820	114 636	-6,66	360 720	340 623	-5,57
SAMOA	4	0	-100,00	21	0	-100,00
SOLOMON ISLANDS	532 155	375 092	-29,51	1 764 210	1 592 219	-9,75
TONGA	44	0	-100,00	313	0	-100,00
EAST TIMOR	1 255 253	1 270 238	1,19	3 936 030	2 319 698	-41,07
UNITED STATES	77 818 416	59 748 309	-23,22	220 191 404	163 061 657	-25,95
CANADA	2 360 401	1 258 544	-46,68	7 896 905	4 255 847	-46,11
MEXICO	189 372	37	-99,98	475 393	407	-99,91
GUATEMALA	1 728	0	-100,00	13 972	0	-100,00
PANAMA	51	0	-100,00	294	0	-100,00
CUBA	27	0	-100,00	100	0	-100,00
SURINAME	200	30 926	15 363,00	1 113	68 301	6 036,66

TABEL 5. PERKEMBANGAN EKSPOR INDONESIA MENURUT KOMODITI DAN NEGARA TUJUAN

JENIS BARANG	BERAT BERSIH (KG)		PERUB	NILAI FOB (US \$)		PERUB
	JAN-DES 2012	JAN-DES 2013	%	JAN-DES 2012	JAN-DES 2013	%
	(1)	(2)	(3)	(4)	(5)	(6)
CHILE	4 247	373 373	8 691,45	18 448	1 123 617	5 990,73
VENEZUELA	3 619	10	-99,72	34 302	7	-99,98
ARGENTINA	4 764	70	-98,53	36 740	227	-99,38
BRAZIL	711 661	397 493	-44,15	3 205 397	2 115 611	-34,00
COLOMBIA	506	0	-100,00	10 886	0	-100,00
BOLIVIA	0	2 771	-	0	31 138	-
URUGUAY	1 715	0	-100,00	1 721	0	-100,00
PARAGUAY	70	0	-100,00	4 444	0	-100,00
ECUADOR	0	41 880	-	0	125 139	-
PERU	473	120	-74,63	615	335	-45,53
JAMAICA	0	425	-	0	1 624	-
PUERTO RICO	72 074	34 374	-52,31	247 990	109 244	-55,95
DOMINICAN REPUBLIC	0	404	-	0	1 401	-
COSTA RICA	300	10	-96,67	1 503	750	-50,10
ANTIGUA AND BARBUDA	188	230	22,34	3 607	1 315	-63,54
ARUBA	722	0	-100,00	316	0	-100,00
FRENCH POLYNESIA	32 796	25	-99,92	80 147	45	-99,94
MARTINIQUE	0	45	-	0	78	-
NETHERLANDS ANTILLES	130	18	-86,15	617	71	-88,49
GUADELOUPE	283	431	52,30	582	6 642	1 041,24
UNITED KINGDOM	492 876	589 520	19,61	3 285 153	3 606 078	9,77
NETHERLANDS	27 898	10 733	-61,53	111 727	42 332	-62,11
FRANCE	289 470	312 658	8,01	2 173 510	2 212 776	1,81
GERMANY, FED. REP. OF	465 639	505 215	8,50	1 278 491	1 912 347	49,58
AUSTRIA	12 952	156	-98,80	85 528	437	-99,49
BELGIUM	54 334	57 096	5,08	265 612	263 971	-0,62
SWITZERLAND	944	123	-86,97	4 612	599	-87,01
DENMARK	81 774	80	-99,90	252 569	80	-99,97
NORWAY	15 868	792	-95,01	58 875	1 762	-97,01
SWEDEN	1 576	12 190	673,48	3 877	61 365	1 482,80
FINLAND	1 079	325	-69,88	4 896	322	-93,42
IRELAND	0	289	-	0	1 370	-
ITALY	330 022	256 999	-22,13	1 193 440	950 988	-20,32
SPAIN	38 649	161 123	316,89	138 037	1 086 388	687,03
PORTUGAL	75	1	-98,67	3 844	1	-99,97
GREECE	5 155	6 787	31,66	60 899	93 843	54,10
HUNGARY	731	113	-84,54	3 172	487	-84,65
POLAND	17 210	54	-99,69	88 963	18	-99,98
ROMANIA	6 322	0	-100,00	41 152	0	-100,00
BULGARIA	2 955	3 831	29,64	18 103	31 092	71,75
KAZAKHSTAN	1 393	0	-100,00	9 197	0	-100,00
UKRAINE	12 433	4 671	-62,43	84 788	28 427	-66,47
GEORGIA	0	50	-	0	180	-
MALTA	0	1 826	-	0	7 313	-
SLOVENIA	470	0	-100,00	1 647	0	-100,00
CZECH REPUBLIC	50	2 158	4 216,00	1 727	6 767	291,84
RUSSIA FEDERATION	8 701	18 885	117,04	53 464	114 105	113,42
-NIKEL	91 782 571	97 099 984	5,79	993 317 965	941 569 462	-5,21
JAPAN	91 512 055	96 938 749	5,93	987 240 733	928 591 634	-5,94
HONG KONG	1 406	542	-61,45	14 163	5 652	-60,09
KOREA, REPUBLIC OF	15 304	0	-100,00	71 164	0	-100,00
TAIWAN	15	0	-100,00	7	0	-100,00
CHINA	2 511	4 294	71,01	167 613	148 054	-11,67
PAPUA NEW GUINEA	3	14	366,67	5	47	840,00
THAILAND	80	11 190	13 887,50	21 029	798 341	3 696,38
SINGAPORE	30 857	39 153	26,89	3 306 085	4 231 766	28,00
PHILIPPINES	0	14 976	-	0	79 271	-
MALAYSIA	32 527	3 036	-90,67	598 671	193 661	-67,65
VIET NAM	101	0	-100,00	379	0	-100,00
INDIA	0	925	-	0	107 293	-
ISRAEL	132	0	-100,00	78 512	0	-100,00
UNITED ARAB EMIRATES	0	138	-	0	1 904	-
QATAR	0	185	-	0	43 676	-
SOUTH AFRICA	186	0	-100,00	1 000	0	-100,00
EAST TIMOR	46 043	42 453	-7,80	14 300	12 075	-15,56
UNITED STATES	31 253	14 483	-53,66	411 679	6 632 145	1 511,00
CANADA	17 496	0	-100,00	235 940	0	-100,00
UNITED KINGDOM	92 587	8 017	-91,34	1 156 539	113 105	-90,22
NETHERLANDS	11	125	1 036,36	5	12 881	257 520,00
FRANCE	4	21 462	536 450,00	141	528 622	374 809,22
GERMANY, FED. REP. OF	0	134	-	0	68 042	-
PORTUGAL	0	108	-	0	1 293	-
-BESI/BAJA	1 506 108 537	1 207 786 164	-19,81	2 917 572 491	2 804 059 264	-3,89
JAPAN	110 344 956	83 390 464	-24,43	266 381 071	199 836 769	-24,98
HONG KONG	1 689 313	2 312 777	36,91	5 816 310	5 958 161	2,44

TABEL 5. PERKEMBANGAN EKSPOR INDONESIA MENURUT KOMODITI DAN NEGARA TUJUAN

JENIS BARANG	BERAT BERSIH (KG)		PERUB	NILAI FOB (US \$)		PERUB
	JAN-DES 2012	JAN-DES 2013	%	JAN-DES 2012	JAN-DES 2013	%
(1)	(2)	(3)	(4)	(5)	(6)	(7)
KOREA, REPUBLIC OF	51 262 115	42 173 398	-17,73	162 421 557	123 613 559	-23,89
TAIWAN	16 229 641	47 549 400	192,98	32 728 868	48 154 544	47,13
CHINA	12 629 207	17 517 976	38,71	39 455 191	58 500 060	48,27
MONGOLIA	398	0	-100,00	2 486	0	-100,00
PAPUA NEW GUINEA	16 590 884	7 394 795	-55,43	51 794 006	12 807 169	-75,27
THAILAND	63 303 552	67 333 017	6,37	128 184 522	103 988 869	-18,88
SINGAPORE	256 855 192	192 628 230	-25,01	481 603 437	405 982 847	-15,70
PHILIPPINES	9 568 878	7 008 306	-26,76	18 050 845	15 530 049	-13,96
MALAYSIA	142 025 072	109 110 806	-23,17	178 897 131	266 291 310	48,85
MYANMAR	125 481 809	108 157 839	-13,81	140 189 337	80 207 921	-42,79
CAMBODIA	50 384	135 466	168,87	88 087	194 142	120,40
BRUNEI DARUSSALAM	3 197 807	2 650 142	-17,13	7 351 393	9 728 605	32,34
LAO PEOPLE'S DEM. REP.	8 799	1 057	-87,99	50 703	14 098	-72,19
NEPAL	1 021	49 142	4 713,12	10 826	75 594	598,26
BHUTAN	130	0	-100,00	2 240	0	-100,00
VIET NAM	62 745 452	22 453 580	-64,21	80 090 230	55 826 044	-30,30
MALDIVES	70 940	331 642	367,50	344 521	358 782	4,14
INDIA	28 400 056	41 607 623	46,51	59 935 448	64 057 904	6,88
PAKISTAN	5 268 136	3 349 446	-36,42	7 713 694	11 186 594	45,02
BANGLADESH	14 081 492	7 763 102	-44,87	14 758 459	6 427 510	-56,45
SRI LANKA	4 025 722	5 981 707	48,59	3 701 147	4 658 777	25,87
AFGHANISTAN	0	733	-	0	4 662	-
IRAQ	6 611 586	1 912 919	-71,07	12 170 639	7 646 452	-37,17
IRAN (ISLAMIC REPUBLIC OF)	1 719 272	1 372 958	-20,14	5 115 953	3 865 105	-24,45
SAUDI ARABIA	8 716 313	6 337 606	-27,29	27 442 422	47 060 837	71,49
ISRAEL	31 784	46 693	46,91	120 258	519 830	332,26
KUWAIT	16 831 665	6 958 275	-58,66	5 613 764	8 909 240	58,70
JORDAN	19 856	8 903	-55,16	57 742	38 894	-32,64
LEBANON	59 449	63 712	7,17	273 803	322 944	17,95
YEMEN	2 035 933	1 763 418	-13,39	4 047 145	3 399 019	-16,01
OMAN	2 714 931	3 848 826	41,77	5 307 395	7 008 439	32,05
SYRIA ARAB REPUBLIC	2 818 013	63 821	-97,74	8 643 990	111 335	-98,71
TURKEY	3 278 120	4 420 840	34,86	7 060 972	17 881 622	153,25
UNITED ARAB EMIRATES	17 123 209	10 966 919	-35,95	44 746 986	49 848 828	11,40
QATAR	5 996 366	4 162 542	-30,58	11 404 629	6 878 061	-39,69
BAHRAIN	677 226	2 434	-99,64	596 857	16 110	-97,30
CYPRUS	99 537	0	-100,00	127 668	0	-100,00
EGYPT	3 695 042	7 985 632	116,12	5 099 256	14 367 220	181,75
LIBYAN ARAB JAMAHIRIYA	1 057	670	-36,61	15 117	4 218	-72,10
MOROCCO	5 122 517	24 567	-99,52	8 891 167	63 113	-99,29
TUNISIA	71 925	0	-100,00	152 565	0	-100,00
ALGERIA	226 470	50 206	-77,83	467 289	110 983	-76,25
SUDAN	12 847	50 499	293,08	35 744	84 157	135,44
NAMIBIA	410	177	-56,83	1 415	2 172	53,50
TANZANIA, UNITED REP. OF	484 967	1 528 310	215,14	2 801 925	6 710 629	139,50
MADAGASCAR	386 109	50 984	-86,80	379 039	37 600	-90,08
KENYA	325 357	203 466	-37,46	609 871	198 520	-67,45
REUNION	13 370	13 633	1,97	46 887	51 084	8,95
MOZAMBIQUE	46 481	561 045	1 107,04	112 043	476 107	324,93
BOTSWANA	0	428	-	0	324	-
EQUATORIAL GUINEA	6 204	0	-100,00	187 479	0	-100,00
TOGO	17 119	27 020	57,84	12 612	16 706	32,46
GHANA	2 213 728	718 806	-67,53	8 490 682	3 144 769	-62,96
LIBERIA	133 148	69 058	-48,13	187 585	85 376	-54,49
GUINEA	357 480	11 982	-96,65	1 372 033	6 194	-99,55
ANGOLA	1 483 207	7 286 530	391,27	4 141 713	23 029 906	456,05
CONGO	10 100	1 002 833	9 829,04	20 888	3 860 598	18 382,37
CAMEROON	105 076	35 169	-66,53	669 938	105 338	-84,28
NIGERIA	2 619 133	2 762 124	5,46	6 211 452	8 488 742	36,66
SIERRA LEONE	2 242 408	0	-100,00	5 427 257	0	-100,00
GABON	152 502	336 179	120,44	889 574	1 233 438	38,65
COTE D'IVOIRE	241 056	159 867	-33,68	977 525	589 795	-39,66
SENEGAL	517	17 488	3 282,59	430	17 464	3 961,40
MAURITANIA	1 381	1 775 582	128 472,19	21 204	5 960 612	28 010,79
MALI	0	20 268	-	0	120 008	-
BENIN	17 951	63 850	255,69	59 155	186 731	215,66
U.S. VIRGIN ISLANDS	0	261	-	0	1 477	-
SEYHELLES	5 895	8 161	38,44	20 120	45 888	128,07
UGANDA	17 173	31 338	82,48	159 575	149 135	-6,54
NIGER	37 853	0	-100,00	504 322	0	-100,00
DJIBOUTI	20 196	22 649	12,15	277 094	34 131	-87,68
SAO TOME AND PRINCIPE	0	35	-	0	1 131	-
SOUTH AFRICA	5 003 781	23 205 535	363,76	11 729 637	61 878 109	427,54
ZIMBABWE	0	21 374	-	0	28 472	-
ZAMBIA	10 611	196	-98,15	39 312	1 175	-97,01
BURUNDI	0	134	-	0	333	-
MAURITIUS	6 126 963	8 102 326	32,24	6 541 203	9 122 607	39,46

TABEL 5. PERKEMBANGAN EKSPOR INDONESIA MENURUT KOMODITI DAN NEGARA TUJUAN

JENIS BARANG	BERAT BERSIH (KG)		PERUB	NILAI FOB (US \$)		PERUB
	JAN-DES 2012	JAN-DES 2013	%	JAN-DES 2012	JAN-DES 2013	%
	(1)	(2)	(3)	(4)	(5)	(6)
VIRGIN ISLANDS (BRITISH)	550	140	-74,55	2 161	513	-76,26
AUSTRALIA	194 790 685	165 048 796	-15,27	344 191 925	548 358 339	59,32
NEW ZEALAND	11 583 658	11 444 916	-1,20	12 985 029	12 425 249	-4,31
GUAM	455	1 419	211,87	1 782	2 822	58,36
PALAU	5	40	700,00	11	1 123	10 109,09
NEW CALEDONIA	108 866	56 882	-47,75	167 802	197 271	17,56
NORTHERN MARIANA ISLANDS	151	0	-100,00	270	0	-100,00
SAINT VINCENT AND THE GRENADIN	0	60	-	0	447	-
VANUATU	391 131	471 027	20,43	291 485	349 339	19,85
WALLIS AND FUTUNA ISLANDS	864	450	-47,92	3 174	150	-95,27
AMERICAN SAMOA	159 627	186 012	16,53	116 955	121 387	3,79
COOK ISLANDS	580	909	56,72	5 911	4 247	-28,15
FIJI	119 908	290 766	142,49	171 770	255 705	48,86
KIRIBATI	0	120	-	0	534	-
SAMOA	106 177	210 255	98,02	76 355	136 749	79,10
SOLOMON ISLANDS	318 114	601 029	88,94	268 864	395 801	47,21
TONGA	85	79 785	93 764,71	485	52 678	10 761,44
EAST TIMOR	21 584 470	21 334 746	-1,16	21 172 580	18 431 384	-12,95
UNITED STATES	85 137 705	35 545 276	-58,25	184 537 147	119 904 357	-35,02
CANADA	15 362 638	10 460 306	-31,91	18 662 515	24 341 739	30,43
MEXICO	6 896 409	1 637 085	-76,26	10 444 182	4 188 775	-59,89
GUATEMALA	142 682	51 630	-63,81	367 561	185 275	-49,59
HONDURAS	0	16 298	-	0	58 903	-
NICARAGUA	4 015	0	-100,00	10 658	0	-100,00
PANAMA	2 530 163	909	-99,96	10 622 330	9 797	-99,91
SURINAME	598	25 204	4 114,72	957	111 830	11 585,48
CHILE	169 860	15 558	-90,84	415 422	62 301	-85,00
VENEZUELA	267 787	1 103 766	312,18	1 856 351	8 151 965	339,14
ARGENTINA	28 045	263 470	839,45	467 601	701 030	49,92
BRAZIL	7 120 411	5 468 526	-23,20	22 657 146	11 470 018	-49,38
COLOMBIA	9 815 614	1 029 133	-89,52	17 277 393	3 323 478	-80,76
BOLIVIA	0	1 539	-	0	2 640	-
URUGUAY	4 699	4 330 560	92 059,18	46 590	6 384 519	13 603,63
PARAGUAY	64 893	20 210	-68,86	144 869	35 909	-75,21
ECUADOR	18 077 843	414 119	-97,71	26 935 448	839 600	-96,88
PERU	5 139 611	2 041 300	-60,28	7 721 576	3 264 069	-57,73
TRINIDAD AND TOBAGO	13 550	6 359	-53,07	202 512	12 718	-93,72
BAHAMAS	6	100	1 566,67	833	174	-79,11
JAMAICA	846	335	-60,40	1 619	905	-44,10
PUERTO RICO	11 874	3 388	-71,47	11 329	13 182	16,36
BELIZE	25	0	-100,00	522	0	-100,00
DOMINICAN REPUBLIC	1 116	4 201	276,43	4 471	23 828	432,95
COSTA RICA	16 347	357 749	2 088,47	78 453	527 042	571,79
HAITI	33	2 480	7 415,15	110	10 568	9 507,27
BARBADOS	168	365	117,26	298	522	75,17
ANTIGUA AND BARBUDA	305	853	179,67	2 091	4 728	126,11
ANGUILLA	250	343	37,20	652	233	-64,26
ARUBA	1 444	0	-100,00	470	0	-100,00
BERMUDA	877	776	-11,52	2 366	2 349	-0,72
CAPE VERDE	2 679	0	-100,00	13 443	0	-100,00
FRENCH GUIANA	293	0	-100,00	246	0	-100,00
FRENCH POLYNESIA	9 279	20 029	115,85	16 554	33 791	104,13
GRENADA	9	0	-100,00	270	0	-100,00
MARTINIQUE	5 272	3 080	-41,58	9 566	4 503	-52,93
NETHERLANDS ANTILLES	904	428	-52,65	7 168	1 144	-84,04
SAINT LUCIA	0	75	-	0	925	-
TURKS AND CAICOS ISLANDS	0	800	-	0	5 616	-
GUADELOUPE	5 263	5 014	-4,73	14 768	23 658	60,20
SAINT KITTS AND NEVIS	50	1	-98,00	502	101	-79,88
UNITED KINGDOM	4 500 425	6 459 878	43,54	13 591 304	16 690 274	22,80
NETHERLANDS	64 717 158	44 525 554	-31,20	229 817 992	153 832 624	-33,06
FRANCE	735 350	2 624 650	256,93	3 871 006	9 073 813	134,40
GERMANY, FED. REP. OF	7 478 944	5 547 418	-25,83	27 398 913	20 420 450	-25,47
AUSTRIA	116 948	27 291	-76,66	702 125	118 040	-83,19
BELGIUM	4 715 638	2 481 683	-47,37	21 013 430	14 608 534	-30,48
SWITZERLAND	368 594	207 138	-43,80	1 115 265	806 672	-27,67
LUXEMBOURG	54	0	-100,00	322	0	-100,00
DENMARK	905 673	898 567	-0,78	3 649 619	7 834 506	114,67
NORWAY	2 783 577	2 334 806	-16,12	13 439 539	13 102 064	-2,51
SWEDEN	899 858	633 899	-29,56	2 276 583	2 354 574	3,43
FINLAND	182 007	106 266	-41,61	700 348	606 521	-13,40
IRELAND	11 862	31 328	164,10	21 830	79 434	263,88
ITALY	3 699 156	2 506 720	-32,24	11 995 827	10 758 564	-10,31
SPAIN	2 922 058	3 989 293	36,52	5 566 885	7 337 381	31,80
PORTUGAL	591 914	1 541 950	160,50	1 064 590	3 407 839	220,11
GREECE	20 573	17 635	-14,28	76 210	61 723	-19,01
ANDORRA	0	3 663	-	0	2 136	-

TABEL 5. PERKEMBANGAN EKSPOR INDONESIA MENURUT KOMODITI DAN NEGARA TUJUAN

JENIS BARANG	BERAT BERSIH (KG)		PERUB	NILAI FOB (US \$)		PERUB
	JAN-DES 2012	JAN-DES 2013	%	JAN-DES 2012	JAN-DES 2013	%
	(1)	(2)	(3)	(4)	(5)	(6)
THE DEMOCRATIC REPUBLIC OF TH	27 000	27 000	0,00	32 400	32 265	-0,42
HUNGARY	40 519	5 765	-85,77	87 380	17 525	-79,94
POLAND	2 001 673	481 688	-75,94	4 967 009	986 482	-80,14
ROMANIA	160 525	21	-99,99	324 245	118	-99,96
BULGARIA	50	0	-100,00	211	0	-100,00
AZERBAIJAN	48 630	0	-100,00	390 446	0	-100,00
BELARUS	63 161	89 090	41,05	188 989	179 609	-4,96
KAZAKHSTAN	6	303	4 950,00	252	14 520	5 661,90
TURKMENISTAN	896 000	4	-100,00	3 473 000	30	-100,00
UKRAINE	509 645	257 423	-49,49	1 120 547	949 431	-15,27
LITHUANIA	68 486	60 139	-12,19	137 968	75 724	-45,11
LATVIA	17 357	25 095	44,58	194 294	384 898	98,10
ESTONIA	114 378	152 854	33,64	207 560	339 779	63,70
GEORGIA	139	490	252,52	309	2 069	569,58
CROATIA	44 304	7 774	-82,45	828 672	63 995	-92,28
MALTA	1 150	41 617	3 518,87	597	99 386	16 547,57
SLOVAKIA	23 209	6 530	-71,86	23 436	18 436	-21,33
SLOVENIA	7 816	17 322	121,62	28 975	66 565	129,73
CZECH REPUBLIC	4 277	20 047	368,72	74 280	42 978	-42,14
RUSSIA FEDERATION	3 657 059	3 117 442	-14,76	8 342 350	8 127 194	-2,58
SERBIA	225	200	-11,11	395	875	121,52
MONTENEGRO	0	108	-	0	1 358	-
-TEMBAGA	237 787 097	244 158 196	2,68	1 886 202 252	1 737 582 781	-7,88
JAPAN	6 352 957	8 246 636	29,81	58 858 253	54 820 281	-6,86
HONG KONG	6 181 010	6 473 592	4,73	47 638 009	46 741 389	-1,88
KOREA, REPUBLIC OF	12 720 545	12 303 574	-3,28	85 618 631	76 389 149	-10,78
TAIWAN	9 378 356	11 190 600	19,32	65 334 502	69 485 310	6,35
CHINA	43 421 956	49 744 305	14,56	314 240 558	338 218 312	7,63
PAPUA NEW GUINEA	257	2 960	1 051,75	463	5 167	1 015,98
THAILAND	45 828 756	44 459 729	-2,99	365 066 333	332 757 492	-8,85
SINGAPORE	8 633 574	5 986 282	-30,66	100 209 281	27 962 931	-72,10
PHILIPPINES	14 116 541	13 604 519	-3,63	116 692 295	102 805 488	-11,90
MALAYSIA	65 096 912	58 010 183	-10,89	531 062 691	432 993 603	-18,47
MYANMAR	0	60	-	0	90	-
BRUNEI DARUSSALAM	4 131	17 475	323,02	49 548	89 888	81,42
LAO PEOPLE'S DEM. REP.	10	114	1 040,00	234	671	186,75
VIET NAM	18 447 895	22 704 922	23,08	140 319 045	170 565 091	21,56
MALDIVES	1 293	2 506	93,81	31 220	61 407	96,69
INDIA	366 961	1 835 758	400,26	2 878 071	13 497 413	368,97
PAKISTAN	75	21 683	28 810,67	1 075	204 836	18 954,51
BANGLADESH	1 510 710	1 302 390	-13,79	11 410 991	9 093 986	-20,31
SRI LANKA	6 504	9 337	43,56	57 057	75 526	32,37
IRAQ	0	6 500	-	0	2 472	-
IRAN (ISLAMIC REPUBLIC OF)	3 905	3 025	-22,54	42 466	28 916	-31,91
SAUDI ARABIA	289 835	12	-100,00	2 237 195	133	-99,99
KUWAIT	500	0	-100,00	990	0	-100,00
JORDAN	2 364	0	-100,00	22 393	0	-100,00
LEBANON	2 724	0	-100,00	34 482	0	-100,00
YEMEN	10 993	4 742	-56,86	130 876	41 597	-68,22
OMAN	635	680	7,09	14 607	984	-93,26
TURKEY	0	200 337	-	0	1 414 539	-
UNITED ARAB EMIRATES	3 104 516	14 240	-99,54	25 551 191	91 508	-99,64
MOROCCO	0	30	-	0	448	-
SUDAN	0	68	-	0	757	-
NAMIBIA	590	0	-100,00	1 418	0	-100,00
TANZANIA, UNITED REP. OF	255	7 068	2 671,76	7 948	1 622	-79,59
KENYA	2 990	0	-100,00	53 550	0	-100,00
REUNION	10	47	370,00	436	91	-79,13
MOZAMBIQUE	296	2 666	800,68	3 522	26 974	665,87
LIBERIA	492	7 000	1 322,76	698	57 000	8 066,19
ANGOLA	2	0	-100,00	239	0	-100,00
CAMEROON	0	15	-	0	8	-
NIGERIA	10 445	10 875	4,12	2 119	3 075	45,12
GABON	0	219	-	0	695	-
BENIN	0	2 500	-	0	135	-
SEYCHELLES	463	563	21,60	1 706	1 220	-28,49
UGANDA	4 861	98	-97,98	57 691	1 280	-97,78
SOUTH AFRICA	2 188	3 604	64,72	16 002	19 033	18,94
MAURITIUS	1 129	425	-62,36	4 103	1 969	-52,01
VIRGIN ISLANDS (BRITISH)	55	460	736,36	2 927	1 363	-53,43
AUSTRALIA	833 021	3 853 094	362,54	7 067 795	29 361 044	315,42
NEW ZEALAND	385 488	1 803 081	367,74	3 141 654	14 063 761	347,65
PALAU	65	0	-100,00	412	0	-100,00
NEW CALEDONIA	0	275	-	0	3 652	-
SAINT VINCENT AND THE GRENADIN	275	0	-100,00	282	0	-100,00
VANUATU	0	145	-	0	553	-

TABEL 5. PERKEMBANGAN EKSPOR INDONESIA MENURUT KOMODITI DAN NEGARA TUJUAN

JENIS BARANG	BERAT BERSIH (KG)		PERUB	NILAI FOB (US \$)		PERUB
	JAN-DES 2012	JAN-DES 2013	%	JAN-DES 2012	JAN-DES 2013	%
	(1)	(2)	(3)	(4)	(5)	(6)
COOK ISLANDS	0	100	-	0	262	-
FIJI	490	180	-63,27	5 075	755	-85,12
EAST TIMOR	166 909	63 352	-62,04	492 949	94 523	-80,82
UNITED STATES	508 639	602 929	18,54	5 726 211	4 950 664	-13,54
CANADA	42 884	38 721	-9,71	545 816	672 452	23,20
MEXICO	235	1 362 632	579 743,40	1 830	10 130 735	553 492,08
GUATEMALA	2 525	491	-80,55	16 203	4 782	-70,49
SURINAME	453	44	-90,29	60	2 161	3 501,67
CHILE	0	250	-	0	1 149	-
BRAZIL	1 720	1 113	-35,29	10 759	2 810	-73,88
COLOMBIA	0	34	-	0	1 200	-
BOLIVIA	0	140	-	0	1 695	-
URUGUAY	0	310	-	0	506	-
PARAGUAY	33	0	-100,00	735	0	-100,00
PERU	5	0	-100,00	280	0	-100,00
BAHAMAS	0	65	-	0	500	-
JAMAICA	20	0	-100,00	32	0	-100,00
PUERTO RICO	537	0	-100,00	3 015	0	-100,00
COSTA RICA	123	275	123,58	1 109	1 925	73,58
ANGUILLA	200	0	-100,00	1 962	0	-100,00
GRENADA	2	0	-100,00	488	0	-100,00
MARTINIQUE	0	4	-	0	9	-
GUADELOUPE	692	0	-100,00	770	0	-100,00
UNITED KINGDOM	11 678	14 032	20,16	77 363	68 593	-11,34
NETHERLANDS	180 615	159 993	-11,42	301 124	203 763	-32,33
FRANCE	55 281	18 410	-66,70	316 646	209 379	-33,88
GERMANY, FED. REP. OF	6 885	25 882	275,92	65 935	57 291	-13,11
AUSTRIA	95	66	-30,53	334	14 882	4 355,69
BELGIUM	8 214	8 526	3,80	236 889	114 090	-51,84
SWITZERLAND	304	2 920	860,53	3 772	17 352	360,02
DENMARK	449	1 429	218,26	1 181	37 796	3 100,34
NORWAY	153	33	-78,43	745	805	8,05
SWEDEN	75	4 266	5 588,00	3 276	18 338	459,77
FINLAND	1	0	-100,00	1 087	0	-100,00
ITALY	58 516	918	-98,43	241 848	5 832	-97,59
SPAIN	2 113	990	-53,15	12 394	3 879	-68,70
PORTUGAL	8 330	6 890	-17,29	55 932	45 543	-18,57
GREECE	201	734	265,17	478	1 739	263,81
POLAND	0	10	-	0	141	-
ROMANIA	22	0	-100,00	301	0	-100,00
TURKMENISTAN	8	0	-100,00	473	0	-100,00
UKRAINE	250	0	-100,00	90	0	-100,00
LITHUANIA	100	50	-50,00	24	1 973	8 120,83
CROATIA	0	1	-	0	54	-
CZECH REPUBLIC	1 369	3 682	168,96	209 252	21 524	-89,71
RUSSIA FEDERATION	431	330	-23,43	855	820	-4,09
-SENG	6 694 701	10 101 457	50,89	5 731 430	8 991 409	56,88
JAPAN	476 012	711 108	49,39	825 158	1 184 651	43,57
HONG KONG	1 212	25 657	2 016,91	723	36 132	4 897,51
KOREA, REPUBLIC OF	570 865	179 525	-68,55	136 996	58 088	-57,60
TAIWAN	1 311 637	560 659	-57,26	1 123 599	506 495	-54,92
CHINA	259 087	3 252 727	1 155,46	234 427	1 393 732	494,53
PAPUA NEW GUINEA	6 958	51 356	638,09	13 006	13 971	7,42
THAILAND	113 263	110 600	-2,35	233 625	182 065	-22,07
SINGAPORE	521 254	1 367 972	162,44	471 499	2 205 415	367,75
PHILIPPINES	0	2	-	0	9	-
MALAYSIA	240 877	212 503	-11,78	248 055	293 960	18,51
MYANMAR	0	3 450	-	0	14 404	-
VIET NAM	298 884	19 926	-93,33	160 163	48 097	-69,97
INDIA	2 058 669	2 695 641	30,94	1 598 407	2 121 882	32,75
SRI LANKA	0	90 258	-	0	117 942	-
SAUDI ARABIA	0	127	-	0	619	-
LEBANON	700	551	-21,29	3 944	3 250	-17,60
UNITED ARAB EMIRATES	103 582	141 463	36,57	31 701	99 037	212,41
TANZANIA, UNITED REP. OF	0	80 000	-	0	184 560	-
TOGO	0	6 000	-	0	2 575	-
LIBERIA	34 092	0	-100,00	81 211	0	-100,00
GUINEA	0	1 250	-	0	320	-
CAMEROON	0	50	-	0	26	-
NIGERIA	25 531	44 786	75,42	53 446	23 015	-56,94
BENIN	0	3	-	0	146	-
SEYCHELLES	2 593	498	-80,79	2 100	226	-89,24
UGANDA	0	53	-	0	3	-
AUSTRALIA	40 114	19 701	-50,89	98 398	96 669	-1,76
NEW ZEALAND	161 152	0	-100,00	25 028	0	-100,00
KIRIBATI	0	970	-	0	440	-

TABEL 5. PERKEMBANGAN EKSPOR INDONESIA MENURUT KOMODITI DAN NEGARA TUJUAN

JENIS BARANG	BERAT BERSIH (KG)		PERUB	NILAI FOB (US \$)		PERUB
	JAN-DES 2012	JAN-DES 2013	%	JAN-DES 2012	JAN-DES 2013	%
	(1)	(2)	(3)	(4)	(5)	(6)
EAST TIMOR	442 765	494 196	11,62	348 253	304 756	-12,49
UNITED STATES	0	956	-	0	34 867	-
CANADA	9	0	-100,00	60	0	-100,00
MEXICO	0	14	-	0	258	-
CHILE	20	0	-100,00	184	0	-100,00
BRAZIL	0	22 904	-	0	29 775	-
NETHERLANDS	561	0	-100,00	122	0	-100,00
FRANCE	72	0	-100,00	900	0	-100,00
GERMANY, FED. REP. OF	3 200	0	-100,00	6 372	0	-100,00
BELGIUM	968	179	-81,51	6 060	4 693	-22,56
SWITZERLAND	182	0	-100,00	397	0	-100,00
DENMARK	0	16	-	0	260	-
IRELAND	0	79	-	0	331	-
ITALY	20 442	7	-99,97	27 596	14 884	-46,06
SPAIN	0	6 270	-	0	13 856	-
-LOGAM TIDAK MULIA LAIN	130 014 279	191 346 576	47,17	326 759 817	304 157 100	-6,92
JAPAN	6 899 389	142 496 391	1 965,35	51 961 420	58 870 525	13,30
HONG KONG	1 682 820	1 607 612	-4,47	5 234 433	5 321 037	1,65
KOREA, DEM. PEOPLE'S REP.	10	0	-100,00	255	0	-100,00
KOREA, REPUBLIC OF	667 907	668 684	0,12	2 171 898	2 412 916	11,10
TAIWAN	178 724	245 622	37,43	927 503	1 130 546	21,89
CHINA	71 975 565	2 765 663	-96,16	10 736 001	6 494 361	-39,51
MACAU	75	1 075	1 333,33	2 550	20 056	686,51
PAPUA NEW GUINEA	795 415	1 031 093	29,63	2 500 711	3 170 749	26,79
THAILAND	5 421 424	4 114 015	-24,12	42 677 483	31 180 207	-26,94
SINGAPORE	10 400 690	11 035 407	6,10	33 815 187	37 982 858	12,32
PHILIPPINES	2 384 604	2 027 484	-14,98	9 050 808	7 157 286	-20,92
MALAYSIA	4 990 725	4 827 908	-3,26	34 250 305	25 399 511	-25,84
MYANMAR	14 081	60 223	327,69	115 169	280 067	143,18
CAMBODIA	1 192	4 567	283,14	2 347	38 136	1 524,88
BRUNEI DARUSSALAM	69 247	73 720	6,46	122 315	801 263	555,08
LAO PEOPLE'S DEM. REP.	6 136	122	-98,01	62 181	58 456	-5,99
VIET NAM	5 410 701	4 292 390	-20,67	32 231 642	26 247 049	-18,57
MALDIVES	16 457	14 804	-10,04	151 565	271 530	79,15
INDIA	939 694	1 071 467	14,02	8 773 149	8 424 190	-3,98
PAKISTAN	296 162	382 297	29,08	1 256 655	1 756 221	39,75
BANGLADESH	30 655	43 951	43,37	182 466	250 186	37,11
SRI LANKA	46 032	83 372	81,12	160 619	187 610	16,80
IRAQ	198 467	474 865	139,27	305 548	762 815	149,65
IRAN (ISLAMIC REPUBLIC OF)	57 707	13 519	-76,57	207 293	139 840	-32,54
SAUDI ARABIA	335 572	369 259	10,04	845 379	925 605	9,49
ISRAIL	13 551	37 605	177,51	27 385	78 968	188,36
KUWAIT	21 797	64 092	194,04	123 910	94 116	-24,04
JORDAN	69 100	5 946	-91,40	104 962	4 934	-95,30
LEBANON	116 534	148 784	27,67	194 877	374 781	92,32
YEMEN	312	26 421	8 368,27	1 800	61 913	3 339,61
OMAN	47 872	148 689	210,60	105 229	333 435	216,87
SYRIA ARAB REPUBLIC	0	100	-	0	79	-
TURKEY	117 871	37 303	-68,35	993 380	253 220	-74,51
UNITED ARAB EMIRATES	2 102 277	2 068 901	-1,59	4 881 633	4 661 771	-4,50
QATAR	179 178	226 249	26,27	309 851	428 720	38,36
BAHRAIN	2 219	25 771	1 061,38	12 952	29 544	128,10
CYPRUS	34 990	32 473	-7,19	69 718	74 600	7,00
EGYPT	11 580	562	-95,15	167 979	56 698	-66,25
LIBYAN ARAB JAMAHIRIYA	181 351	185 320	2,19	243 199	286 065	17,63
MOROCCO	238	2	-99,16	2 074	52	-97,49
TUNISIA	10	181	1 710,00	2 616	57 801	2 109,52
ALGERIA	4 852	0	-100,00	9 945	0	-100,00
SUDAN	1 696	0	-100,00	44 376	0	-100,00
ETHIOPIA	319 831	80 600	-74,80	337 514	87 540	-74,06
TANZANIA, UNITED REP. OF	30 139	1 280	-95,75	76 316	10 868	-85,76
MADAGASCAR	650	90	-86,15	3 466	45	-98,70
KENYA	95 000	111 233	17,09	175 233	250 623	43,02
REUNION	1 317	14 100	970,62	5 750	57 029	891,81
MOZAMBIQUE	1 001	898	-10,29	17 077	12 541	-26,56
BOTSWANA	15	10	-33,33	95	6	-93,68
TOGO	129	617	378,29	232	1 172	405,17
GHANA	0	2 198	-	0	5 329	-
LIBERIA	11 749	537	-95,43	52 265	124	-99,76
GUINEA	0	340	-	0	96	-
ANGOLA	53 660	13 329	-75,16	142 286	48 319	-66,04
CONGO	70	5 102	7 188,57	165	7 824	4 641,82
CAMEROON	6	130	2 066,67	3	131	4 266,67
NIGERIA	188 641	48 840	-74,11	323 032	115 841	-64,14
SIERRA LEONE	39	0	-100,00	458	0	-100,00
GABON	9	2 723	30 155,56	1 464	14 422	885,11

TABEL 5. PERKEMBANGAN EKSPOR INDONESIA MENURUT KOMODITI DAN NEGARA TUJUAN

JENIS BARANG	BERAT BERSIH (KG)		PERUB	NILAI FOB (US \$)		PERUB
	JAN-DES 2012	JAN-DES 2013	%	JAN-DES 2012	JAN-DES 2013	%
	(1)	(2)	(3)	(4)	(5)	(6)
COTE D'IVOIRE	0	18	-	0	44	-
SENEGAL	3 905	32	-99,18	86 407	121	-99,86
BURKINA FASO	30	0	-100,00	26	0	-100,00
GAMBIA	15 200	15 200	0,00	23 047	23 180	0,58
SEYCHELLES	1 730	3 411	97,17	9 826	13 983	42,31
UGANDA	384	3 460	801,04	1 846	109 243	5 817,82
NIGER	0	150	-	0	376	-
SOUTH AFRICA	736 090	566 056	-23,10	3 698 340	2 693 219	-27,18
ZIMBABWE	775	353	-54,45	426	1 238	190,61
COMOROS	2 016	0	-100,00	6 608	0	-100,00
MAURITIUS	670 300	287 291	-57,14	1 079 635	434 044	-59,80
VIRGIN ISLANDS (BRITISH)	0	6 903	-	0	11 708	-
AUSTRALIA	1 039 197	1 190 774	14,59	9 383 692	11 818 610	25,95
NEW ZEALAND	159 085	111 062	-30,19	702 010	655 981	-6,56
GUAM	24 370	4 040	-83,42	39 153	6 878	-82,43
PALAU	2 506	2 277	-9,14	8 577	6 562	-23,49
NEW CALEDONIA	144 980	156 188	7,73	556 718	599 350	7,66
NORTHERN MARIANA ISLANDS	440	1 932	339,09	417	2 113	406,71
SAINT VINCENT AND THE GRENADIN	1 200	3 352	179,33	400	9 782	2 345,50
VANUATU	6 865	6 834	-0,45	19 348	21 792	12,63
COOK ISLANDS	0	150	-	0	1 034	-
FIJI	37 500	64 918	73,11	193 720	193 262	-0,24
KIRIBATI	0	2 709	-	0	8 908	-
SAMOA	5 601	9 627	71,88	20 088	34 816	73,32
SOLOMON ISLANDS	145 496	127 566	-12,32	548 112	667 266	21,74
TONGA	42	0	-100,00	132	0	-100,00
EAST TIMOR	1 228 603	515 896	-58,01	1 958 874	555 044	-71,67
UNITED STATES	2 238 714	2 372 065	5,96	33 968 967	30 402 413	-10,50
CANADA	306 303	402 356	31,36	2 718 163	3 266 355	20,17
MEXICO	29 831	58 908	97,47	442 909	703 051	58,73
GUATEMALA	1 820	124	-93,19	4 784	599	-87,48
HONDURAS	165	0	-100,00	2 745	0	-100,00
NICARAGUA	1 338	0	-100,00	4 532	0	-100,00
PANAMA	62 811	94 893	51,08	354 451	485 326	36,92
CUBA	54	141	161,11	400	8 342	1 985,50
SURINAME	443	1 960	342,44	2 123	27 176	1 180,08
CHILE	31 595	25 137	-20,44	247 397	152 688	-38,28
VENEZUELA	5 158	3 018	-41,49	38 397	5 862	-84,73
ARGENTINA	93 469	102 967	10,16	584 587	598 062	2,31
BRAZIL	110 800	118 760	7,18	1 744 048	1 484 952	-14,86
COLOMBIA	31 967	7 972	-75,06	184 334	93 670	-49,18
BOLIVIA	1 030	920	-10,68	40 400	7 918	-80,40
URUGUAY	728	3 381	364,42	281	4 877	1 635,59
ECUADOR	165	224	35,76	1 134	22 617	1 894,44
PERU	22 574	11 350	-49,72	141 604	90 504	-36,09
GUYANA	171	0	-100,00	1 734	0	-100,00
TRINIDAD AND TOBAGO	370	475	28,38	7 592	29 020	282,24
BAHAMAS	0	300	-	0	1 035	-
JAMAICA	17 753	8 904	-49,85	28 016	13 395	-52,19
PUERTO RICO	1 090	86	-92,11	22 006	164	-99,25
BELIZE	960	160	-83,33	25 154	618	-97,54
DOMINICAN REPUBLIC	829	57 014	6 777,44	5 863	63 983	991,30
COSTA RICA	18 948	10 541	-44,37	86 096	45 560	-47,08
HAITI	0	1 400	-	0	254 146	-
BARBADOS	10 046	348	-96,54	13 238	234	-98,23
ANTIGUA AND BARBUDA	0	260	-	0	1 812	-
ANGUILLA	0	1 725	-	0	2 282	-
ARUBA	2 918	0	-100,00	273	0	-100,00
CAYMAN ISLANDS	21	225	971,43	13	70	438,46
FRENCH GUIANA	170	0	-100,00	542	0	-100,00
FRENCH POLYNESIA	4 337	5 037	16,14	12 959	9 777	-24,55
GRENADA	6 766	0	-100,00	8 747	0	-100,00
MARTINIQUE	112	256	128,57	113	974	761,95
NETHERLANDS ANTILLES	903	1 229	36,10	7 363	8 278	12,43
SAINT LUCIA	8 246	0	-100,00	9 945	0	-100,00
GUADELOUPE	2 656	1 583	-40,40	7 988	4 747	-40,57
UNITED KINGDOM	394 964	345 588	-12,50	2 426 970	1 949 129	-19,69
NETHERLANDS	2 393 504	225 849	-90,56	2 557 556	1 796 583	-29,75
FRANCE	88 190	82 860	-6,04	543 803	306 009	-43,73
GERMANY, FED. REP. OF	2 342 261	2 010 342	-14,17	9 462 878	10 928 292	15,49
AUSTRIA	21 178	3 094	-85,39	158 607	12 414	-92,17
BELGIUM	148 325	167 577	12,98	841 300	760 317	-9,63
SWITZERLAND	105 878	164 394	55,27	1 069 845	1 746 634	63,26
LUXEMBOURG	0	5	-	0	5	-
DENMARK	156 880	109 090	-30,46	397 162	183 432	-53,81
NORWAY	2 104	1 847	-12,21	89 297	120 807	35,29
SWEDEN	85 339	157 326	84,35	554 110	1 263 599	128,04

TABEL 5. PERKEMBANGAN EKSPOR INDONESIA MENURUT KOMODITI DAN NEGARA TUJUAN

JENIS BARANG	BERAT BERSIH (KG)		PERUB	NILAI FOB (US \$)		PERUB
	JAN-DES 2012	JAN-DES 2013	%	JAN-DES 2012	JAN-DES 2013	%
(1)	(2)	(3)	(4)	(5)	(6)	(7)
FINLAND	3 770	54	-98,57	6 409	441	-93,12
IRELAND	8 403	56 683	574,56	11 880	165 394	1 292,21
ITALY	335 855	351 572	4,68	1 195 079	1 071 181	-10,37
SPAIN	148 487	124 865	-15,91	450 684	579 454	28,57
PORTUGAL	2 621	4 139	57,92	36 158	17 733	-50,96
ICELAND	0	880	-	0	2 520	-
GREECE	24 823	47 564	91,61	282 839	417 849	47,73
THE DEMOCRATIC REPUBLIC OF TH	0	2 305	-	0	11 565	-
HUNGARY	1 213	2 395	97,44	1 296	4 992	285,19
POLAND	866	2 852	229,33	996 995	25 611	-97,43
ROMANIA	1 109	0	-100,00	15 225	0	-100,00
BULGARIA	1 329	205	-84,57	7 409	2 860	-61,40
AZERBAIJAN	2 678	112	-95,82	50 430	24 598	-51,22
KAZAKHSTAN	88	180	104,55	9 123	14 407	57,92
TURKMENISTAN	0	2	-	0	10	-
UKRAINE	0	2 250	-	0	6 259	-
UZBEKISTAN	6	0	-100,00	1 384	0	-100,00
LITHUANIA	0	80	-	0	1 045	-
LATVIA	30	257	756,67	2 820	1 156	-59,01
ESTONIA	62 002	83 539	34,74	125 749	214 363	70,47
GEORGIA	0	265	-	0	3 513	-
CROATIA	717	4 445	519,94	1 208	30 086	2 390,56
MALTA	951	1 730	81,91	1 203	1 447	20,28
SLOVAKIA	166	15 876	9 463,86	4 208	80 004	1 801,24
SLOVENIA	1 714	2 002	16,80	1 743	13 725	687,44
CZECH REPUBLIC	3 246	2 497	-23,07	36 734	26 156	-28,80
RUSSIA FEDERATION	6 850	1 971	-71,23	185 633	22 807	-87,71
SERBIA	0	30	-	0	15	-
MONTENEGRO	21	0	-100,00	1 656	0	-100,00
-PAKAIAN JADI	450 398 812	470 369 810	4,43	7 304 737 549	7 502 090 495	2,70
JAPAN	27 417 522	36 810 922	34,26	470 312 593	628 567 132	33,65
HONG KONG	1 467 255	1 758 931	19,88	37 656 134	42 272 833	12,26
KOREA, DEM. PEOPLE'S REP.	5 641	4 263	-24,43	149 931	733 392	389,15
KOREA, REPUBLIC OF	16 756 518	23 259 691	38,81	224 961 701	283 949 673	26,22
TAIWAN	4 227 154	6 561 984	55,23	32 212 181	29 311 095	-9,01
CHINA	3 369 879	6 282 944	86,44	75 445 765	118 616 380	57,22
MONGOLIA	34 934	1 103	-96,84	169 145	18 690	-88,95
MACAU	4 686	1 180	-74,82	45 761	109 154	138,53
PAPUA NEW GUINEA	245 430	369 509	50,56	2 078 810	2 165 803	4,18
THAILAND	874 243	1 424 658	62,96	10 470 198	13 646 246	30,33
SINGAPORE	4 438 273	3 672 387	-17,26	68 081 240	64 704 251	-4,96
PHILIPPINES	998 778	1 144 026	14,54	8 560 635	8 772 799	2,48
MALAYSIA	11 124 645	11 868 085	6,68	93 923 745	104 795 976	11,58
MYANMAR	5 967	38 273	541,41	124 009	598 959	383,00
CAMBODIA	92 822	18 558	-80,01	905 929	368 132	-59,36
BRUNEI DARUSSALAM	223 761	204 789	-8,48	2 332 810	1 692 873	-27,43
LAO PEOPLE'S DEM. REP.	3 380	9 640	185,21	36 909	120 764	227,19
NEPAL	90 704	143 765	58,50	1 052 082	674 855	-35,86
BHUTAN	80	0	-100,00	246	0	-100,00
VIET NAM	312 843	730 719	133,57	4 036 609	4 369 124	8,24
MALDIVES	33 075	19 368	-41,44	570 181	562 105	-1,42
INDIA	386 767	457 775	18,36	5 482 479	8 073 572	47,26
PAKISTAN	66 493	93 444	40,53	643 996	595 505	-7,53
BANGLADESH	30 363	116 450	283,53	269 549	827 569	207,02
SRI LANKA	550 683	837 272	52,04	4 173 218	3 254 235	-22,02
IRAQ	15 272	53 960	253,33	249 150	737 139	195,86
IRAN (ISLAMIC REPUBLIC OF)	189 944	278 425	46,58	1 949 831	2 596 731	33,18
SAUDI ARABIA	4 636 852	2 694 458	-41,89	59 387 899	36 127 181	-39,17
ISRAEL	212 905	202 412	-4,93	4 725 846	4 246 403	-10,15
KUWAIT	659 173	530 412	-19,53	8 480 505	6 710 337	-20,87
JORDAN	70 131	95 379	36,00	769 974	653 884	-15,08
LEBANON	52 687	53 581	1,70	1 409 361	1 423 568	1,01
YEMEN	524 142	527 111	0,57	4 696 979	4 277 905	-8,92
OMAN	65 597	38 739	-40,94	894 143	492 115	-44,96
SYRIA ARAB REPUBLIC	73	48	-34,25	4 031	2 629	-34,78
TURKEY	409 345	1 058 611	158,61	11 355 900	10 115 429	-10,92
UNITED ARAB EMIRATES	12 534 492	11 550 358	-7,85	177 777 472	161 817 931	-8,98
QATAR	48 712	31 783	-34,75	704 212	339 461	-51,80
BAHRAIN	257 764	197 979	-23,19	1 266 463	811 502	-35,92
CYPRUS	5 418	1 575	-70,93	59 183	33 112	-44,05
EGYPT	1 502 708	2 240 949	49,13	20 870 033	22 595 240	8,27
LIBYAN ARAB JAMAHIRIYA	309 550	239 925	-22,49	2 630 755	2 340 034	-11,05
MOROCCO	24 884	9 571	-61,54	483 011	213 013	-55,90
TUNISIA	15 134	1 409	-90,69	88 217	9 683	-89,02
ALGERIA	384 284	459 320	19,53	4 365 037	5 474 640	25,42
SUDAN	1 642 382	1 079 860	-34,25	17 010 833	11 183 182	-34,26

TABEL 5. PERKEMBANGAN EKSPOR INDONESIA MENURUT KOMODITI DAN NEGARA TUJUAN

JENIS BARANG	BERAT BERSIH (KG)		PERUB %	NILAI FOB (US \$)		PERUB %
	JAN-DES 2012	JAN-DES 2013		JAN-DES 2012	JAN-DES 2013	
	(1)	(2)	(3)	(4)	(5)	(6)
ERITREA	0	80	-	0	3 362	-
NAMIBIA	1 074	0	-100,00	1 091	0	-100,00
ETHIOPIA	117	44	-62,39	2 874	61	-97,88
TANZANIA, UNITED REP. OF	3 042 023	2 313 538	-23,95	3 234 917	2 705 701	-16,36
MADAGASCAR	117 979	127 383	7,97	77 609	137 249	76,85
SOMALIA	6 480	83 573	1 189,71	96 000	2 348 586	2 346,44
KENYA	344 033	149 184	-56,64	633 903	483 731	-23,69
REUNION	28 319	24 167	-14,66	297 881	282 460	-5,18
MOZAMBIQUE	34 373	28 820	-16,16	56 362	129 337	129,48
BOTSWANA	199	1 161	483,42	3 452	2 514	-27,17
TOGO	3 440 568	3 319 060	-3,53	2 657 126	2 005 537	-24,52
GHANA	317 330	66 713	-78,98	584 138	549 546	-5,92
LIBERIA	38 723	12 258	-68,34	48 282	9 330	-80,68
GUINEA	726 629	1 022 741	40,75	2 177 596	3 620 181	66,25
ANGOLA	408 326	370 014	-9,38	1 389 339	1 080 580	-22,22
CONGO	440 179	477 328	8,44	285 379	277 094	-2,90
CAMEROON	449 289	403 794	-10,13	848 618	544 195	-35,87
NIGERIA	5 529 893	6 696 992	21,11	13 539 095	11 771 679	-13,05
GABON	45 816	26 420	-42,33	742 950	50 502	-93,20
COTE D'IVOIRE	366 037	389 970	6,54	145 773	206 907	41,94
SENEGAL	1 563 261	2 080 735	33,10	1 467 263	1 899 919	29,49
MAURITANIA	65 130	48 909	-24,91	414 220	302 878	-26,88
MALI	3 167	63 722	1 912,06	19 176	39 731	107,19
BENIN	398 171	482 531	21,19	836 871	791 241	-5,45
GUINEA BISSAU	88	0	-100,00	2 875	0	-100,00
GAMBIA	119 715	91 114	-23,89	649 338	642 771	-1,01
U.S. VIRGIN ISLANDS	79	266	236,71	887	3 133	253,21
SEYCHELLES	8 442	10 570	25,21	112 766	79 400	-29,59
UGANDA	136 691	166 429	21,76	133 023	357 834	169,00
CENTRAL AFRICAN REPUBLIC	304	280	-7,89	2 392	21 500	798,83
NIGER	169 073	4 451	-97,37	528 531	90 316	-82,91
DJIBOUTI	10	335	3 250,00	2	4 492	224 500,00
SWAZILAND	296	1 958	561,49	4 512	4 376	-3,01
SOUTH AFRICA	773 881	647 907	-16,28	13 631 483	12 345 985	-9,43
ZIMBABWE	5 450	4 585	-15,87	81 569	7 287	-91,07
MALAWI	36 680	0	-100,00	31 851	0	-100,00
COMOROS	140	0	-100,00	446	0	-100,00
MAURITIUS	92 051	124 226	34,95	789 546	501 905	-36,43
VIRGIN ISLANDS (BRITISH)	228	3 427	1 403,07	2 799	121 409	4 237,58
AUSTRALIA	3 078 327	4 084 501	32,69	92 354 700	112 590 881	21,91
NEW ZEALAND	218 749	219 935	0,54	6 226 489	5 971 288	-4,10
GUAM	15 091	15 861	5,10	234 493	239 723	2,23
PALAU	1 825	1 183	-35,18	19 538	13 079	-33,06
NEW CALEDONIA	76 158	68 903	-9,53	1 136 025	1 101 057	-3,08
NORTHERN MARIANA ISLANDS	2 319	77	-96,68	1 786	336	-81,19
SAINT VINCENT AND THE GRENADINES	1 005	295	-70,65	4 905	2 460	-49,85
VANUATU	16 646	20 965	25,95	210 691	220 962	4,87
WALLIS AND FUTUNA ISLANDS	781	630	-19,33	10 534	810	-92,31
AMERICAN SAMOA	20 891	0	-100,00	78 660	0	-100,00
COOK ISLANDS	2 024	5 733	183,25	96 925	162 916	68,08
FIJI	96 114	109 101	13,51	1 219 144	1 115 093	-8,53
KIRIBATI	6 795	23 147	240,65	43 390	93 438	115,34
SAMOA	1 804	632	-64,97	5 301	1 989	-62,48
SOLOMON ISLANDS	185	2 264	1 123,78	473	10 602	2 141,44
TONGA	3 830	2 131	-44,36	42 960	34 010	-20,83
CHRISTMAS ISLANDS	0	60	-	0	175	-
U.S. MINOR OUTLYING ISLAND	2 222	0	-100,00	69 513	0	-100,00
EAST TIMOR	1 111 551	1 057 797	-4,84	1 342 291	1 686 752	25,66
UNITED STATES	238 735 079	244 384 235	2,37	3 872 148 672	3 887 406 845	0,39
CANADA	7 500 838	8 836 821	17,81	154 933 800	166 785 375	7,65
MEXICO	2 095 249	1 746 162	-16,66	44 868 036	35 907 224	-19,97
GUATEMALA	13 220	11 281	-14,67	34 314	52 297	52,41
HONDURAS	740	35	-95,27	5 181	325	-93,73
NICARAGUA	9 952	1 168	-88,26	19 863	15 245	-23,25
PANAMA	1 313 852	610 857	-53,51	21 005 924	13 789 606	-34,35
CUBA	3 088	2 097	-32,09	73 863	25 680	-65,23
SURINAME	17 407	24 438	40,39	146 753	302 468	106,11
CHILE	516 584	577 184	11,73	11 582 885	12 156 373	4,95
VENEZUELA	89 108	56 486	-36,61	2 394 149	1 457 297	-39,13
ARGENTINA	375 883	308 001	-18,06	11 160 152	9 592 654	-14,05
BRAZIL	2 595 946	3 105 530	19,63	32 836 303	42 290 916	28,79
COLOMBIA	34 881	128 466	268,30	766 674	1 036 572	35,20
BOLIVIA	53	186	250,94	2 697	8 570	217,76
URUGUAY	73 668	59 010	-19,90	1 630 345	1 340 544	-17,78
PARAGUAY	9 299	14 794	59,09	271 811	414 458	52,48
ECUADOR	3 989	1 880	-52,87	120 891	65 186	-46,08
PERU	111 406	132 942	19,33	3 083 429	3 641 733	18,11

TABEL 5. PERKEMBANGAN EKSPOR INDONESIA MENURUT KOMODITI DAN NEGARA TUJUAN

JENIS BARANG	BERAT BERSIH (KG)		PERUB	NILAI FOB (US \$)		PERUB
	JAN-DES 2012	JAN-DES 2013	%	JAN-DES 2012	JAN-DES 2013	%
	(1)	(2)	(3)	(4)	(5)	(6)
GUYANA	11 300	0	-100,00	76 732	0	-100,00
TRINIDAD AND TOBAGO	1 086	32 436	2 886,74	24 369	432 627	1 675,32
BAHAMAS	14 822	4 737	-68,04	68 730	8 604	-87,48
JAMAICA	8 861	49 817	462,21	173 748	104 440	-39,89
PUERTO RICO	193 392	120 286	-37,80	3 221 652	2 274 623	-29,40
BELIZE	1 475	1 879	27,39	11 877	6 813	-42,64
DOMINICAN REPUBLIC	16 326	13 323	-18,39	194 692	272 372	39,90
EL SALVADOR	11 684	5 006	-57,16	135 242	120 385	-10,99
COSTA RICA	22 068	81 852	270,91	160 996	359 956	123,58
HAITI	0	54	-	0	232	-
BARBADOS	488	616	26,23	22 912	33 545	46,41
ANTIGUA AND BARBUDA	615	602	-2,11	9 783	14 548	48,71
ANGUILLA	0	190	-	0	1 443	-
ARUBA	1 444	0	-100,00	48	0	-100,00
BERMUDA	2 584	2 734	5,80	60 597	36 041	-40,52
CAPE VERDE	1 247	514	-58,78	78 211	9 052	-88,43
CAYMAN ISLANDS	35	0	-100,00	36	0	-100,00
FRENCH GUIANA	830	1 825	119,88	12 168	7 070	-41,90
FRENCH POLYNESIA	49 545	67 059	35,35	549 694	736 263	33,94
GRENADA	148	380	156,76	2 900	745	-74,31
MARTINIQUE	8 842	11 371	28,60	95 938	112 012	16,75
NETHERLANDS ANTILLES	233 382	91 764	-60,68	3 632 458	1 523 227	-58,07
NORFOLK ISLANDS	512	0	-100,00	23 214	0	-100,00
SAINT LUCIA	2 785	1 121	-59,75	18 721	28 940	54,59
TURKS AND CAICOS ISLANDS	80	115	43,75	1 643	6 449	292,51
GUADELOUPE	26 066	30 082	15,41	214 000	275 361	28,67
SAINT KITTS AND NEVIS	3 800	3 110	-18,16	78 384	86 363	10,18
UNITED KINGDOM	14 297 773	12 968 250	-9,30	319 692 366	285 672 600	-10,64
NETHERLANDS	5 306 489	5 036 522	-5,09	136 297 962	139 205 803	2,13
FRANCE	10 497 169	4 852 830	-53,77	108 028 488	104 144 085	-3,60
GERMANY, FED. REP. OF	22 831 660	22 314 742	-2,26	541 333 850	523 478 917	-3,30
AUSTRIA	249 172	315 064	26,44	8 406 344	8 896 440	5,83
BELGIUM	6 157 972	5 828 317	-5,35	160 552 729	150 120 208	-6,50
SWITZERLAND	611 984	605 419	-1,07	12 049 052	11 989 309	-0,50
LUXEMBOURG	30	0	-100,00	72	0	-100,00
MONACO	4 681	1 795	-61,65	108 207	48 545	-55,14
DENMARK	502 841	505 935	0,62	11 385 766	12 613 805	10,79
NORWAY	677 220	527 208	-22,15	14 202 109	10 202 942	-28,16
SWEDEN	1 267 054	1 219 243	-3,77	26 111 341	26 705 094	2,27
FINLAND	136 000	106 304	-21,84	2 904 552	2 155 527	-25,79
IRELAND	951 888	868 314	-8,78	21 582 377	14 483 455	-32,89
ITALY	2 795 729	2 955 715	5,72	75 822 754	84 746 413	11,77
SPAIN	5 862 122	5 146 208	-12,21	82 348 982	80 284 149	-2,51
PORTUGAL	133 237	105 367	-20,92	2 888 963	2 358 797	-18,35
ICELAND	86	31	-63,95	2 776	2 383	-14,16
GREECE	225 191	199 615	-11,36	4 794 882	3 894 966	-18,77
THE DEMOCRATIC REPUBLIC OF TH	145	3 287	2 166,90	495	31 877	6 339,80
HUNGARY	38 554	52 891	37,19	1 205 159	1 586 375	31,63
POLAND	1 363 555	1 735 364	27,27	25 307 314	31 473 591	24,37
ROMANIA	6 061	28 077	363,24	136 848	244 859	78,93
BULGARIA	10 825	10 380	-4,11	163 065	173 526	6,42
ALBANIA	47	80	70,21	1 350	3 249	140,67
BELARUS	13	420	3 130,77	203	3 889	1 815,76
KAZAKHSTAN	2 435	3 673	50,84	74 857	107 556	43,68
MOLDOVA, REPUBLIC OF	75	204	172,00	3 310	5 017	51,57
UKRAINE	441 736	187 110	-57,64	8 207 020	3 681 039	-55,15
LITHUANIA	10 706	19 298	80,25	154 923	235 294	51,88
LATVIA	50 390	33 024	-34,46	764 345	515 151	-32,60
ESTONIA	32 389	14 568	-55,02	466 205	324 637	-30,37
GEORGIA	9 410	1 459	-84,50	102 943	17 983	-82,53
CROATIA	107 462	99 389	-7,51	1 847 488	1 592 632	-13,79
BOSNIA AND HERZEGOVINA	0	104	-	0	1 515	-
MALTA	12 853	11 120	-13,48	265 021	214 974	-18,88
SLOVAKIA	1 543	4 393	184,71	89 455	136 271	52,33
SLOVENIA	22 183	28 182	27,04	551 435	681 084	23,51
CZECH REPUBLIC	314 237	242 752	-22,75	12 549 934	9 893 443	-21,17
REP. OF MACEDONIA	27	0	-100,00	703	0	-100,00
RUSSIA FEDERATION	1 662 241	1 766 745	6,29	46 870 773	49 533 516	5,68
SERBIA	62	11 981	19 224,19	2 200	198 931	8 942,32
MONTENEGRO	0	2 483	-	0	19 633	-
-KAIN TENUN	254 399 061	247 426 375	-2,74	1 722 908 477	1 620 351 237	-5,95
JAPAN	35 900 921	32 522 760	-9,41	211 458 602	186 207 623	-11,94
HONG KONG	1 274 374	872 262	-31,55	14 804 817	9 392 278	-36,56
KOREA, DEM. PEOPLE'S REP.	0	12 204	-	0	52 637	-
KOREA, REPUBLIC OF	9 459 819	9 643 239	1,94	43 573 481	43 720 105	0,34
TAIWAN	4 495 742	1 108 591	-75,34	13 945 222	5 581 431	-59,98

TABEL 5. PERKEMBANGAN EKSPOR INDONESIA MENURUT KOMODITI DAN NEGARA TUJUAN

JENIS BARANG	BERAT BERSIH (KG)		PERUB	NILAI FOB (US \$)		PERUB
	JAN-DES 2012	JAN-DES 2013	%	JAN-DES 2012	JAN-DES 2013	%
	(1)	(2)	(3)	(4)	(5)	(6)
CHINA	7 394 201	8 890 488	20,24	51 560 441	54 494 734	5,69
MONGOLIA	5 240	0	-100,00	16 106	0	-100,00
MACAU	74 079	127 991	72,78	489 111	1 110 320	127,01
PAPUA NEW GUINEA	434 617	322 413	-25,82	3 487 968	2 438 862	-30,08
THAILAND	11 223 430	11 008 910	-1,91	55 419 473	54 408 305	-1,82
SINGAPORE	2 827 225	2 604 290	-7,89	27 872 214	20 283 144	-27,23
PHILIPPINES	2 542 995	3 099 694	21,89	13 490 488	15 770 326	16,90
MALAYSIA	22 807 588	21 544 454	-5,54	108 515 769	129 827 029	19,64
MYANMAR	839 347	1 011 747	20,54	7 799 053	9 396 571	20,48
CAMBODIA	1 720 206	1 459 345	-15,16	11 250 044	9 654 063	-14,19
BRUNEI DARUSSALAM	162 574	178 073	9,53	1 661 585	1 691 127	1,78
LAO PEOPLE'S DEM. REP.	259 894	198 878	-23,48	1 463 862	1 287 439	-12,05
NEPAL	1 455	22 172	1 423,85	11 466	82 715	621,39
VIET NAM	6 774 577	5 856 508	-13,55	58 594 600	46 778 973	-20,17
MALDIVES	31 878	58 686	84,10	204 511	190 776	-6,72
INDIA	1 788 515	1 839 336	2,84	12 890 792	11 978 213	-7,08
PAKISTAN	618 579	1 195 392	93,25	3 880 640	6 105 750	57,34
BANGLADESH	4 754 356	6 975 759	46,72	30 369 034	42 141 611	38,77
SRI LANKA	2 599 650	2 054 991	-20,95	18 534 600	14 654 114	-20,94
AFGHANISTAN	39 878	33 225	-16,68	260 006	470 680	81,03
IRAQ	0	94 833	-	0	559 213	-
IRAN (ISLAMIC REPUBLIC OF)	469 355	455 295	-3,00	3 621 278	3 740 399	3,29
SAUDI ARABIA	13 358 954	8 311 749	-37,78	113 559 664	70 566 868	-37,86
ISRAEL	1 541 144	1 453 902	-5,66	6 245 276	5 755 362	-7,84
KUWAIT	1 635 008	961 383	-41,20	15 960 436	9 609 697	-39,79
JORDAN	559 371	553 552	-1,04	7 357 017	7 418 202	0,83
LEBANON	309 693	371 154	19,85	2 919 368	3 186 327	9,14
YEMEN	577 186	443 213	-23,21	4 490 557	3 249 197	-27,64
OMAN	446 692	276 188	-38,17	4 777 101	2 709 480	-43,28
SYRIA ARAB REPUBLIC	357 333	35 811	-89,98	2 985 789	328 100	-89,01
TURKEY	45 238 320	48 284 143	6,73	309 760 991	299 933 771	-3,17
UNITED ARAB EMIRATES	19 366 758	20 700 633	6,89	189 879 879	199 461 274	5,05
QATAR	114 370	86 382	-24,47	1 022 871	748 772	-26,80
BAHRAIN	136 395	185 607	36,08	1 224 293	1 517 749	23,97
CYPRUS	47 082	8 961	-80,97	384 507	96 022	-75,03
EGYPT	1 341 734	1 256 262	-6,37	11 601 627	8 345 909	-28,06
LIBYAN ARAB JAMAHIRIYA	1 075 718	484 080	-55,00	8 519 472	3 897 596	-54,25
MOROCCO	490 030	622 730	27,08	4 066 763	4 354 436	7,07
TUNISIA	61 421	170 579	177,72	470 591	1 472 518	212,91
ALGERIA	61 668	78 840	27,85	461 111	491 616	6,62
SUDAN	533 697	602 282	12,85	4 368 437	4 770 483	9,20
ERITREA	9 876	0	-100,00	80 306	0	-100,00
LESOTHO	57 970	0	-100,00	287 850	0	-100,00
ETHIOPIA	209 880	333 469	58,89	1 355 043	1 569 579	15,83
TANZANIA, UNITED REP. OF	679 428	728 778	7,26	3 057 690	4 511 412	47,54
MADAGASCAR	68 891	37	-99,95	205 055	133	-99,94
SOMALIA	74 987	337 320	349,84	1 563 483	3 945 313	152,34
KENYA	713 677	806 655	13,03	7 244 817	6 842 712	-5,55
REUNION	334	551	64,97	3 546	1 782	-49,75
MOZAMBIQUE	13 405	13 800	2,95	36 557	73 628	101,41
BOTSWANA	0	21 880	-	0	41 626	-
TOGO	92 709	26 244	-71,69	1 017 920	197 675	-80,58
GHANA	598 626	561 467	-6,21	3 334 151	3 044 765	-8,68
LIBERIA	2 216	0	-100,00	10 916	0	-100,00
GUINEA	1 351	11 719	767,43	6 264	70 315	1 022,53
ANGOLA	9	0	-100,00	3 011	0	-100,00
CONGO	2 539	5 450	114,65	2 326	3 954	69,99
CAMEROON	1 103	41 451	3 658,02	600	305 281	50 780,17
NIGERIA	117 957	107 223	-9,10	237 597	192 048	-19,17
GABON	2 002	5 721	185,76	228	2 703	1 085,53
COTE D'IVOIRE	140 043	219 731	56,90	1 186 624	1 735 080	46,22
SENEGAL	9 350	23 787	154,41	11 742	149 126	1 170,02
BENIN	32 370	50 874	57,16	182 562	191 503	4,90
GAMBIA	31 716	9 513	-70,01	184 227	77 918	-57,71
SEYCHELLES	2 535	65	-97,44	2 652	4 130	55,73
UGANDA	58 866	5 268	-91,05	471 903	57 090	-87,90
CENTRAL AFRICAN REPUBLIC	5 431	0	-100,00	14 106	0	-100,00
NIGER	933	0	-100,00	11 292	0	-100,00
DJIBOUTI	27 527	22 757	-17,33	149 215	83 088	-44,32
SAINT HELENA	0	850	-	0	7 923	-
SWAZILAND	0	4 300	-	0	1 530	-
SOUTH AFRICA	3 279 489	2 772 575	-15,46	38 420 067	22 395 364	-41,71
ZIMBABWE	484 579	382 897	-20,98	5 848 229	1 975 856	-66,21
ZAMBIA	8 287	11 429	37,91	34 884	51 757	48,37
MAURITIUS	612 495	81 387	-86,71	7 954 870	462 664	-94,18
AUSTRALIA	3 126 586	1 971 052	-36,96	17 054 234	12 260 593	-28,11
NEW ZEALAND	355 658	378 947	6,55	2 531 163	3 019 762	19,30

TABEL 5. PERKEMBANGAN EKSPOR INDONESIA MENURUT KOMODITI DAN NEGARA TUJUAN

JENIS BARANG	BERAT BERSIH (KG)		PERUB	NILAI FOB (US \$)		PERUB
	JAN-DES 2012	JAN-DES 2013	%	JAN-DES 2012	JAN-DES 2013	%
	(1)	(2)	(3)	(4)	(5)	(6)
MICRONESIA, FED. STATES OF	11 792	25 494	116,20	132 383	265 597	100,63
GUAM	217	71	-67,28	742	1 210	63,07
PALAU	475	0	-100,00	4 177	0	-100,00
NEW CALEDONIA	310	832	168,39	11 227	7 520	-33,02
VANUATU	1 089	334	-69,33	7 509	1 903	-74,66
WALLIS AND FUTUNA ISLANDS	222	0	-100,00	1 362	0	-100,00
AMERICAN SAMOA	1 193	0	-100,00	18 147	0	-100,00
COOK ISLANDS	90	852	846,67	9 505	4 459	-53,09
FIJI	215 215	153 494	-28,68	1 670 527	1 404 727	-15,91
MARSHALL ISLANDS	258	1 382	435,66	2 787	14 289	412,70
TONGA	765	714	-6,67	3 740	4 943	32,17
EAST TIMOR	132 077	37 929	-71,28	94 068	30 401	-67,68
UNITED STATES	6 170 651	5 838 296	-5,39	57 129 481	55 418 888	-2,99
CANADA	903 949	837 865	-7,31	8 222 590	8 333 737	1,35
MEXICO	1 267 479	1 057 270	-16,58	9 828 605	9 270 986	-5,67
GUATEMALA	131 547	297 392	126,07	1 083 035	2 425 196	123,93
HONDURAS	79 272	8 193	-89,66	742 582	81 092	-89,08
NICARAGUA	237 187	419 391	76,82	1 691 027	3 203 077	89,42
PANAMA	262 336	348 215	32,74	1 827 632	3 682 533	101,49
SURINAME	30 856	9 488	-69,25	213 663	71 886	-66,36
CHILE	252 165	278 315	10,37	1 730 671	1 795 124	3,72
VENEZUELA	52 059	0	-100,00	322 109	0	-100,00
ARGENTINA	212 134	129 859	-38,78	1 304 568	938 534	-28,06
BRAZIL	1 698 204	1 377 153	-18,91	11 406 576	10 242 318	-10,21
COLOMBIA	411 567	293 484	-28,69	2 997 940	2 327 356	-22,37
URUGUAY	98 233	18 537	-81,13	311 155	116 528	-62,55
PARAGUAY	13 715	0	-100,00	84 257	0	-100,00
ECUADOR	141 765	66 014	-53,43	1 075 959	520 568	-51,62
PERU	420 748	523 098	24,33	2 513 736	3 174 608	26,29
GUYANA	7 165	0	-100,00	68 356	0	-100,00
TRINIDAD AND TOBAGO	0	56	-	0	719	-
JAMAICA	114	0	-100,00	3 132	0	-100,00
PUERTO RICO	0	25	-	0	250	-
DOMINICAN REPUBLIC	118 541	60 349	-49,09	1 082 659	1 005 444	-7,13
EL SALVADOR	158 460	58 813	-62,88	1 115 523	372 506	-66,61
COSTA RICA	805	25	-96,89	89 046	2 850	-96,80
HAITI	73 825	47 212	-36,05	239 519	280 384	17,06
BARBADOS	0	10	-	0	16	-
ARUBA	0	15	-	0	326	-
CAPE VERDE	8	0	-100,00	34	0	-100,00
DOMINICA	0	16 023	-	0	168 602	-
FRENCH POLYNESIA	9 547	4 030	-57,79	103 743	27 950	-73,06
MARTINIQUE	0	5	-	0	72	-
NETHERLANDS ANTILLES	122	11	-90,98	2 527	892	-64,70
GUADELOUPE	2 563	84	-96,72	4 719	1 958	-58,51
SAINT KITTS AND NEVIS	3 125	1 639	-47,55	13 281	13 737	3,43
UNITED KINGDOM	1 561 335	1 329 697	-14,84	9 845 111	7 834 914	-20,42
NETHERLANDS	3 141 222	3 481 624	10,84	18 348 457	20 934 188	14,09
FRANCE	443 750	394 776	-11,04	4 064 226	3 427 692	-15,66
GERMANY, FED. REP. OF	2 796 480	3 430 780	22,68	17 111 050	19 897 485	16,28
AUSTRIA	1 696	811	-52,18	11 699	14 366	22,80
BELGIUM	4 139 502	4 460 512	7,75	17 684 402	17 981 495	1,68
SWITZERLAND	2 613	29 228	1 018,56	46 706	163 740	250,58
LUXEMBOURG	2	0	-100,00	3	0	-100,00
GIBRALTAR	0	176	-	0	2 450	-
MONACO	0	8	-	0	56	-
DENMARK	152 599	152 933	0,22	1 476 421	1 492 594	1,10
NORWAY	41 045	86 515	110,78	300 499	826 179	174,94
SWEDEN	13 123	43 604	232,27	150 060	265 975	77,25
FINLAND	213 861	163 071	-23,75	1 681 018	1 337 894	-20,41
IRELAND	429	42	-90,21	8 692	99	-98,86
ITALY	7 451 293	9 756 062	30,93	35 797 102	43 162 323	20,57
SPAIN	2 225 261	2 297 689	3,25	13 784 360	13 392 905	-2,84
PORTUGAL	728 184	641 748	-11,87	3 303 356	2 616 199	-20,80
GREECE	202 809	241 131	18,90	1 348 050	1 446 699	7,32
ANDORRA	10 097	0	-100,00	79 905	0	-100,00
HUNGARY	115 622	105 046	-9,15	1 353 575	1 139 560	-15,81
POLAND	938 020	1 208 431	28,83	8 222 272	11 565 561	40,66
ROMANIA	5 584	13 168	135,82	62 340	131 075	110,26
BULGARIA	10 295	2 569	-75,05	116 610	34 040	-70,81
AZERBAIJAN	8	1 343	16 687,50	2 487	11 092	346,00
BELARUS	9 354	19 809	111,77	86 563	218 417	152,32
KAZAKHSTAN	260	0	-100,00	1 787	0	-100,00
UKRAINE	42 563	70 359	65,31	373 164	592 641	58,82
LITHUANIA	2 843	5 849	105,73	33 117	74 161	123,94
LATVIA	337	261	-22,55	15 452	20 836	34,84
ESTONIA	1 250	6 496	419,68	2 600	35 114	1 250,54

TABEL 5. PERKEMBANGAN EKSPOR INDONESIA MENURUT KOMODITI DAN NEGARA TUJUAN

JENIS BARANG	BERAT BERSIH (KG)		PERUB %	NILAI FOB (US \$)		PERUB %
	JAN-DES 2012	JAN-DES 2013		JAN-DES 2012	JAN-DES 2013	
(1)	(2)	(3)	(4)	(5)	(6)	(7)
CROATIA	18 320	1 394	-92,39	88 159	16 330	-81,48
BOSNIA AND HERZEGOVINA	40	0	-100,00	4 498	0	-100,00
MALTA	0	698	-	0	4 504	-
SLOVAKIA	109 112	1 589	-98,54	413 184	11 624	-97,19
SLOVENIA	211 769	385 769	82,17	1 207 836	1 736 176	43,74
CZECH REPUBLIC	2 589	180	-93,05	29 817	300	-98,99
RUSSIA FEDERATION	107 131	164 308	53,37	943 311	1 535 320	62,76
SERBIA	924	546	-40,91	10 246	5 920	-42,22
-TEKSTIL LAINNYA	1 254 111 022	1 385 622 438	10,49	3 555 224 364	3 672 123 594	3,29
JAPAN	98 359 299	97 066 399	-1,31	395 245 305	374 480 335	-5,25
HONG KONG	14 760 078	14 462 465	-2,02	57 933 848	65 220 448	12,58
KOREA, DEM. PEOPLE'S REP.	0	84 592	-	0	231 365	-
KOREA, REPUBLIC OF	86 960 427	90 945 799	4,58	300 277 021	285 798 921	-4,82
TAIWAN	29 455 773	36 761 228	24,80	77 751 581	76 381 863	-1,76
CHINA	165 506 093	196 217 699	18,56	321 676 806	400 177 203	24,40
MONGOLIA	0	200	-	0	332	-
MACAU	259	271 902	104 881,47	6 225	958 910	15 304,18
PAPUA NEW GUINEA	251 466	232 236	-7,65	722 339	728 980	0,92
THAILAND	44 053 925	49 765 296	12,96	129 096 247	134 426 264	4,13
SINGAPORE	6 342 631	5 436 692	-14,28	21 571 321	21 173 607	-1,84
PHILIPPINES	11 594 714	11 438 645	-1,35	32 559 326	33 173 631	1,89
MALAYSIA	22 471 736	19 015 146	-15,38	75 464 364	52 839 785	-29,98
MYANMAR	150 686	711 085	371,90	1 716 080	2 495 386	45,41
CAMBODIA	895 830	946 037	5,60	13 948 881	7 979 165	-42,80
BRUNEI DARUSSALAM	161 116	231 551	43,72	409 575	511 968	25,00
LAO PEOPLE'S DEM. REP.	104 559	96 637	-7,58	484 839	430 757	-11,15
NEPAL	43 220	338 095	682,27	102 641	709 849	591,58
VIET NAM	30 185 628	36 842 521	22,05	84 180 991	101 117 332	20,12
MALDIVES	10 033	5 682	-43,37	172 401	76 307	-55,74
INDIA	32 695 660	32 289 338	-1,24	89 334 195	72 096 022	-19,30
PAKISTAN	44 053 055	54 647 231	24,05	108 270 923	117 325 884	8,36
BANGLADESH	22 090 311	23 393 240	5,90	69 420 871	69 286 640	-0,19
SRI LANKA	3 869 104	3 120 038	-19,36	15 408 031	13 575 421	-11,89
IRAN (ISLAMIC REPUBLIC OF)	14 374 939	12 675 773	-11,82	33 972 227	26 320 232	-22,52
SAUDI ARABIA	3 194 245	2 152 742	-32,61	13 019 193	10 617 710	-18,45
ISRAEL	15 393 504	14 442 705	-6,18	33 313 690	29 180 711	-12,41
KUWAIT	75 218	118 186	57,12	860 798	995 964	15,70
JORDAN	343 973	393 327	14,35	962 390	1 033 324	7,37
LEBANON	101 964	42 994	-57,83	458 839	165 321	-63,97
YEMEN	1 486 286	945 147	-36,41	8 240 616	5 198 605	-36,91
OMAN	47 270	42 756	-9,55	99 247	129 725	30,71
SYRIA ARAB REPUBLIC	3 063 441	704 966	-76,99	7 578 458	1 794 274	-76,32
TURKEY	101 510 813	140 925 574	38,83	243 257 891	314 000 759	29,08
UNITED ARAB EMIRATES	3 711 836	3 649 264	-1,69	42 502 471	36 478 590	-14,17
QATAR	14 677	4 069	-72,28	262 154	41 191	-84,29
BAHRAIN	4 347	3 389	-22,04	51 686	34 054	-34,11
CYPRUS	5 927	131	-97,79	27 456	1 722	-93,73
EGYPT	44 943 431	54 130 350	20,44	110 170 737	137 053 391	24,40
LIBYAN ARAB JAMAHIRIYA	236 798	62 796	-73,48	501 175	165 362	-67,01
MOROCCO	2 398 790	3 510 437	46,34	6 826 441	10 654 903	56,08
TUNISIA	1 436 327	1 240 377	-13,64	2 773 897	3 307 840	19,25
ALGERIA	1 439 408	1 642 893	14,14	4 757 958	5 024 386	5,60
SUDAN	174 772	281 639	61,15	697 376	1 054 209	51,17
ETHIOPIA	1 924 837	768 864	-60,06	6 190 142	2 317 970	-62,55
TANZANIA, UNITED REP. OF	94 894	119 251	25,67	303 858	230 455	-24,16
MADAGASCAR	493 512	191 453	-61,21	1 241 616	462 275	-62,77
SOMALIA	286 433	329 055	14,88	1 592 708	3 836 203	140,86
KENYA	2 451 691	2 905 628	18,52	9 067 639	10 536 966	16,20
REUNION	13 122	6 033	-54,02	62 384	109 001	74,73
MOZAMBIQUE	215	1 041	384,19	1 091	2 883	164,25
BOTSWANA	15 716	10 000	-36,37	17 755	19 587	10,32
TOGO	85 312	32 257	-62,19	807 235	56 324	-93,02
GHANA	200 790	147 968	-26,31	770 160	484 356	-37,11
LIBERIA	16 131	950	-94,11	99 961	100	-99,90
GUINEA	119	2 961	2 388,24	591	4 560	671,57
ANGOLA	27 452	82 654	201,09	46 102	181 526	293,75
CONGO	667	2 105	215,59	2 201	2 320	5,41
CAMEROON	308 315	533 603	73,07	586 718	1 035 830	76,55
NIGERIA	374 531	387 403	3,44	829 022	1 814 281	118,85
SIERRA LEONE	80	80	0,00	2 064	1 677	-18,75
GABON	5 547	3 922	-29,30	3 188	2 496	-21,71
COTE D'IVOIRE	231 305	392 350	69,62	1 426 842	1 940 773	36,02
SENEGAL	402 235	431 023	7,16	1 292 061	1 279 724	-0,95
MAURITANIA	218 428	155 042	-29,02	478 933	325 076	-32,12
MALI	0	11	-	0	258	-
BENIN	79 119	60 105	-24,03	417 155	235 976	-43,43

TABEL 5. PERKEMBANGAN EKSPOR INDONESIA MENURUT KOMODITI DAN NEGARA TUJUAN

JENIS BARANG	BERAT BERSIH (KG)		PERUB	NILAI FOB (US \$)		PERUB
	JAN-DES 2012	JAN-DES 2013	%	JAN-DES 2012	JAN-DES 2013	%
	(1)	(2)	(3)	(4)	(5)	(6)
GAMBIA	0	26 952	-	0	92 942	-
U.S. VIRGIN ISLANDS	27	30	11,11	340	348	2,35
SEYCHELLES	10 639	6 785	-36,23	55 748	75 642	35,69
UGANDA	23	359	1 460,87	23	127	452,17
NIGER	2 580	15 070	484,11	20 068	290 112	1 345,64
DJIBOUTI	470 292	981 443	108,69	1 618 172	3 262 886	101,64
SAINT HELENA	1 060	0	-100,00	14 982	0	-100,00
SWAZILAND	31 163	77 989	150,26	73 968	178 334	141,10
SOUTH AFRICA	4 063 582	4 717 768	16,10	14 817 903	15 089 679	1,83
ZIMBABWE	1 208	30 661	2 438,16	9 630	77 081	700,43
ZAMBIA	34 194	36 359	6,33	84 906	80 403	-5,30
MAURITIUS	1 584 732	2 782 173	75,56	5 401 069	7 046 511	30,47
VIRGIN ISLANDS (BRITISH)	21 336	201 995	846,73	73 725	398 387	440,37
AUSTRALIA	15 381 805	15 134 525	-1,61	49 508 662	47 475 603	-4,11
NEW ZEALAND	2 426 921	2 294 181	-5,47	6 856 721	7 032 776	2,57
MICRONESIA, FED. STATES OF	5	175	3 400,00	209	98	-53,11
GUAM	3 649	2 049	-43,85	11 245	8 515	-24,28
PALAU	1 763	88	-95,01	10 101	1 932	-80,87
NEW CALEDONIA	12 881	12 109	-5,99	118 400	103 602	-12,50
NORTHERN MARIANA ISLANDS	5 215	2 634	-49,49	10 244	5 660	-44,75
SAINT VINCENT AND THE GRENADIN	910	460	-49,45	6 551	8 309	26,84
VANUATU	10 757	8 645	-19,63	49 820	58 539	17,50
WALLIS AND FUTUNA ISLANDS	5 900	7 700	30,51	28 735	28 266	-1,63
BRITISH INDIAN OCEAN TERRITORY	0	175	-	0	796	-
AMERICAN SAMOA	37 880	9 072	-76,05	87 433	24 565	-71,90
COOK ISLANDS	4 999	7 424	48,51	89 852	100 177	11,49
FIJI	14 927	13 890	-6,95	147 072	130 317	-11,39
KIRIBATI	312	5 785	1 754,17	2 914	38 950	1 236,65
SAMOA	210	0	-100,00	1 774	0	-100,00
SOLOMON ISLANDS	1 345	1 305	-2,97	12 732	10 486	-17,64
TONGA	209	636	204,31	2 440	3 594	47,30
EAST TIMOR	456 511	526 045	15,23	592 057	614 946	3,87
UNITED STATES	79 937 442	79 337 881	-0,75	239 953 730	221 156 194	-7,83
CANADA	7 252 209	6 795 544	-6,30	19 970 749	17 691 246	-11,41
MEXICO	9 266 259	10 963 082	18,31	25 008 239	30 547 424	22,15
GUATEMALA	994 405	1 521 262	52,98	3 887 089	6 509 553	67,47
HONDURAS	153 272	345 363	125,33	477 280	1 130 218	136,80
NICARAGUA	124 830	58 902	-52,81	621 181	393 560	-36,64
PANAMA	136 260	122 649	-9,99	355 715	228 794	-35,68
CUBA	29 184	28 175	-3,46	80 685	65 060	-19,37
SURINAME	251 494	228 006	-9,34	621 058	472 272	-23,96
CHILE	2 096 087	1 981 544	-5,46	6 255 480	5 948 890	-4,90
VENEZUELA	5 646 948	4 048 306	-28,31	17 637 244	13 336 238	-24,39
ARGENTINA	15 311 836	14 381 039	-6,08	42 885 508	39 756 606	-7,30
BRAZIL	109 313 265	121 086 711	10,77	308 309 311	309 899 765	0,52
COLOMBIA	7 469 317	8 430 124	12,86	20 311 260	23 729 687	16,83
URUGUAY	446 544	522 822	17,08	1 356 896	1 403 071	3,40
PARAGUAY	297 514	182 523	-38,65	832 912	578 281	-30,57
ECUADOR	834 598	774 717	-7,17	2 335 263	2 276 503	-2,52
PERU	3 359 734	3 946 116	17,45	10 034 721	11 186 751	11,48
GUYANA	180 456	151 603	-15,99	408 317	336 968	-17,47
TRINIDAD AND TOBAGO	4	7 299	182 375,00	177	18 902	10 579,10
BAHAMAS	5 751	13 029	126,55	49 770	97 434	95,77
JAMAICA	337 636	296 118	-12,30	810 439	831 473	2,60
PUERTO RICO	591	793	34,18	5 518	3 777	-31,55
BELIZE	0	1 440	-	0	3 372	-
DOMINICAN REPUBLIC	270 138	181 642	-32,76	999 530	521 428	-47,83
EL SALVADOR	773 088	371 802	-51,91	1 872 080	762 567	-59,27
COSTA RICA	24 161	27 873	15,36	111 247	228 034	104,98
HAITI	0	725	-	0	9 601	-
BARBADOS	649	299	-53,93	17 269	3 062	-82,27
ANTIGUA AND BARBUDA	190	892	369,47	2 551	7 667	200,55
ARUBA	5 054	0	-100,00	3 187	0	-100,00
BERMUDA	391	68	-82,61	5 223	520	-90,04
CAPE VERDE	6	0	-100,00	28	0	-100,00
CAYMAN ISLANDS	35	0	-100,00	30	0	-100,00
FRENCH GUIANA	235	21	-91,06	3 628	390	-89,25
FRENCH POLYNESIA	14 181	18 647	31,49	140 563	152 583	8,55
GRENADA	50	80	60,00	628	1 324	110,83
MARTINIQUE	1 698	3 381	99,12	8 337	14 607	75,21
NETHERLANDS ANTILLES	22 685	16 240	-28,41	209 461	55 497	-73,50
SAINT LUCIA	0	297	-	0	17 397	-
TURKS AND CAICOS ISLANDS	0	1 210	-	0	8 314	-
GUADELOUPE	4 513	3 671	-18,66	13 213	33 979	157,16
SAINT KITTS AND NEVIS	766	2 841	270,89	14 196	33 804	138,12
UNITED KINGDOM	21 617 470	22 500 164	4,08	47 296 702	44 956 338	-4,95
NETHERLANDS	8 505 082	7 667 007	-9,85	23 500 120	20 974 306	-10,75

TABEL 5. PERKEMBANGAN EKSPOR INDONESIA MENURUT KOMODITI DAN NEGARA TUJUAN

JENIS BARANG	BERAT BERSIH (KG)		PERUB	NILAI FOB (US \$)		PERUB
	JAN-DES 2012	JAN-DES 2013	%	JAN-DES 2012	JAN-DES 2013	%
(1)	(2)	(3)	(4)	(5)	(6)	(7)
FRANCE	2 287 394	2 590 032	13,23	5 854 968	6 432 077	9,86
GERMANY, FED. REP. OF	21 803 374	23 351 287	7,10	66 415 592	67 599 670	1,76
AUSTRIA	42 952	349 362	713,38	326 063	533 492	63,62
BELGIUM	29 147 601	31 148 534	6,86	64 508 136	67 896 897	5,25
SWITZERLAND	189 659	156 359	-17,56	1 530 981	1 483 355	-3,11
DENMARK	463 352	592 489	27,87	2 076 271	2 319 679	11,72
NORWAY	276 490	377 756	36,63	2 837 388	3 768 321	32,81
SWEDEN	1 054 325	1 124 669	6,67	6 974 810	6 398 431	-8,26
FINLAND	2 873 935	1 762 130	-38,69	5 764 296	3 735 228	-35,20
IRELAND	676 520	735 430	8,71	1 472 182	1 823 805	23,88
ITALY	31 501 640	35 095 860	11,41	78 807 272	88 095 713	11,79
SPAIN	16 498 563	17 371 827	5,29	44 696 543	44 373 923	-0,72
PORTUGAL	9 302 569	14 617 287	57,13	28 979 241	43 984 763	51,78
ICELAND	0	6 764	-	0	57 420	-
GREECE	1 492 852	1 106 672	-25,87	5 109 799	3 271 941	-35,97
ANDORRA	0	20 535	-	0	124 600	-
THE DEMOCRATIC REPUBLIC OF TH	95 022	208 800	119,74	255 604	585 505	129,07
HUNGARY	1 239 837	1 652 106	33,25	2 778 528	4 448 539	60,10
POLAND	3 710 568	5 049 448	36,08	10 833 612	13 381 392	23,52
ROMANIA	1 546 913	1 918 200	24,00	5 278 329	5 664 440	7,32
BULGARIA	163 167	1 276 457	682,30	391 926	2 513 213	541,25
ALBANIA	0	18 500	-	0	18 500	-
BELARUS	40	0	-100,00	489	0	-100,00
KYRGYZSTAN	205 898	58 900	-71,39	772 803	218 500	-71,73
UKRAINE	69 920	205 918	194,51	235 470	541 194	129,84
UZBEKISTAN	73 355	220 515	200,61	270 013	819 975	203,68
LITHUANIA	2 014 349	1 943 866	-3,50	3 879 246	3 847 133	-0,83
LATVIA	1 007 945	1 327 176	31,67	1 815 520	2 014 190	10,94
ESTONIA	193 514	174 882	-9,63	409 448	429 789	4,97
GEORGIA	12 920	26 826	107,63	50 070	109 300	118,29
CROATIA	152 707	449 202	194,16	318 421	767 916	141,16
MALTA	11 405	41 216	261,39	21 201	83 752	295,04
SLOVAKIA	2 283	9 879	332,72	17 448	58 381	234,60
SLOVENIA	1 048 988	447 505	-57,34	2 464 335	961 308	-60,99
CZECH REPUBLIC	291 854	469 393	60,83	760 883	1 112 813	46,25
RUSSIA FEDERATION	10 181 908	8 933 633	-12,26	21 875 119	15 660 174	-28,41
SERBIA	100	80	-20,00	333	1 672	402,10
MONTENEGRO	20	3 525	17 525,00	56	34 288	61 128,57
-BARANG DARI KARET	598 597 800	629 047 561	5,09	2 549 131 383	2 418 915 100	-5,11
JAPAN	46 921 692	52 167 717	11,18	254 216 423	243 106 400	-4,37
HONG KONG	1 669 830	1 257 550	-24,69	13 055 001	13 040 090	-0,11
KOREA, REPUBLIC OF	5 883 328	6 331 397	7,62	18 757 958	21 377 805	13,97
TAIWAN	6 265 446	6 245 045	-0,33	32 207 787	30 163 965	-6,35
CHINA	94 034 176	81 744 431	-13,07	296 334 768	219 501 970	-25,93
MONGOLIA	0	63 450	-	0	186 593	-
PAPUA NEW GUINEA	1 837 583	1 624 836	-11,58	7 893 903	5 709 878	-27,67
THAILAND	9 086 570	7 547 928	-16,93	51 428 361	41 316 330	-19,66
SINGAPORE	6 142 852	28 273 062	360,26	49 799 165	88 660 202	78,04
PHILIPPINES	18 079 618	20 465 130	13,19	58 627 110	61 420 715	4,77
MALAYSIA	30 721 412	32 360 643	5,34	116 738 396	107 976 224	-7,51
MYANMAR	1 137 575	1 468 938	29,13	5 084 827	5 645 195	11,02
CAMBODIA	1 060 066	962 943	-9,16	5 808 859	6 024 690	3,72
BRUNEI DARUSSALAM	488 806	633 626	29,63	2 230 814	2 597 555	16,44
LAO PEOPLE'S DEM. REP.	264 449	168 752	-36,19	1 307 463	666 079	-49,06
NEPAL	49 478	98 929	99,95	198 848	307 959	54,87
VIET NAM	4 748 504	5 531 515	16,49	20 109 585	24 942 115	24,03
MALDIVES	25 760	40 277	56,35	10 074	45 747	354,11
INDIA	2 185 331	2 350 680	7,57	12 372 269	10 199 037	-17,57
PAKISTAN	3 112 747	2 707 788	-13,01	10 323 959	8 138 527	-21,17
BANGLADESH	2 274 534	2 136 775	-6,06	6 623 630	6 679 948	0,85
SRI LANKA	1 737 098	1 643 633	-5,38	7 308 092	6 260 349	-14,34
AFGHANISTAN	240 040	338 616	41,07	876 843	1 274 020	45,30
IRAQ	1 975 508	1 282 290	-35,09	7 961 285	4 670 202	-41,34
IRAN (ISLAMIC REPUBLIC OF)	1 703 578	2 036 795	19,56	6 200 423	7 656 285	23,48
SAUDI ARABIA	20 626 873	18 753 847	-9,08	87 712 547	76 085 263	-13,26
ISRAEL	1 742 815	1 473 727	-15,44	7 515 865	5 874 091	-21,84
KUWAIT	502 486	681 584	35,64	2 267 884	2 702 542	19,17
JORDAN	2 679 195	2 614 675	-2,41	11 320 221	9 641 489	-14,83
LEBANON	1 200 972	1 730 337	44,08	5 131 777	6 558 928	27,81
YEMEN	4 094 680	4 132 545	0,92	18 550 228	17 020 845	-8,24
OMAN	478 413	946 170	97,77	2 196 586	3 842 746	74,94
SYRIA ARAB REPUBLIC	1 018 062	1 157 462	13,69	2 500 892	1 935 213	-22,62
TURKEY	3 208 330	5 560 241	73,31	13 072 786	20 653 853	57,99
UNITED ARAB EMIRATES	17 035 404	16 079 508	-5,61	68 883 416	58 354 196	-15,29
QATAR	631 077	515 506	-18,31	2 927 888	2 338 572	-20,13
BAHRAIN	160 606	150 669	-6,19	742 474	714 438	-3,78

TABEL 5. PERKEMBANGAN EKSPOR INDONESIA MENURUT KOMODITI DAN NEGARA TUJUAN

JENIS BARANG	BERAT BERSIH (KG)		PERUB	NILAI FOB (US \$)		PERUB
	JAN-DES 2012	JAN-DES 2013	%	JAN-DES 2012	JAN-DES 2013	%
	(1)	(2)	(3)	(4)	(5)	(6)
CYPRUS	192 474	65 495	-65,97	1 043 926	286 849	-72,52
EGYPT	8 495 719	9 131 064	7,48	32 594 982	32 517 290	-0,24
LIBYAN ARAB JAMAHIRIYA	2 362 675	2 455 996	3,95	10 581 269	9 811 670	-7,27
MOROCCO	361 266	652 803	80,70	1 309 874	2 397 452	83,03
TUNISIA	132 475	184 478	39,25	403 349	837 930	107,74
ALGERIA	1 576 272	666 348	-57,73	5 735 497	2 089 570	-63,57
SUDAN	958 667	824 828	-13,96	3 987 794	3 226 727	-19,08
LESOTHO	12 479	0	-100,00	49 985	0	-100,00
ETHIOPIA	190 099	145 730	-23,34	923 369	702 025	-23,97
TANZANIA, UNITED REP. OF	34 839	42	-99,88	153 333	128	-99,92
MADAGASCAR	27 589	55 189	100,04	102 807	179 048	74,16
KENYA	383 301	618 945	61,48	1 817 888	2 475 913	36,20
REUNION	51 766	37 077	-28,38	240 845	159 878	-33,62
MOZAMBIQUE	0	6 012	-	0	21 833	-
BOTSWANA	6 161	0	-100,00	33 886	0	-100,00
EQUATORIAL GUINEA	0	1 542	-	0	94 057	-
TOGO	26 841	77 662	189,34	162 255	305 203	88,10
GHANA	439 383	401 261	-8,68	1 409 763	1 299 842	-7,80
LIBERIA	96	17 486	18 114,58	678	62 433	9 108,41
GUINEA	229	12 548	5 379,48	991	43 280	4 267,31
ANGOLA	11 409	107 449	841,79	70 719	519 873	635,12
CONGO	9 309	6 527	-29,89	39 919	23 948	-40,01
CAMEROON	34 089	21 054	-38,24	148 196	80 970	-45,36
NIGERIA	1 734 863	2 270 457	30,87	7 610 973	8 484 871	11,48
SIERRA LEONE	82	12 713	15 403,66	3 650	47 287	1 195,53
GABON	45 691	42 913	-6,08	181 413	155 654	-14,20
COTE D'IVOIRE	28 272	25 523	-9,72	140 593	91 421	-34,97
SENEGAL	71 301	152 965	114,53	246 199	548 410	122,75
BENIN	2 167	55 895	2 479,37	9 842	231 588	2 253,06
GAMBIA	0	4 645	-	0	21 413	-
SEYCHELLES	170	2 156	1 168,24	1 655	6 759	308,40
UGANDA	52 789	88 305	67,28	253 897	382 542	50,67
CENTRAL AFRICAN REPUBLIC	4 365	2 392	-45,20	20 123	10 333	-48,65
CHAD	3 175	5 915	86,30	13 663	21 739	59,11
DJIBOUTI	80 687	0	-100,00	446 595	0	-100,00
SAO TOME AND PRINCIPE	0	3 338	-	0	13 173	-
SWAZILAND	11 361	0	-100,00	45 801	0	-100,00
SOUTH AFRICA	5 069 259	6 069 198	19,73	20 799 510	22 044 727	5,99
ZIMBABWE	16 423	31 863	94,01	88 288	166 857	88,99
MALAWI	54 577	8 395	-84,62	170 778	30 826	-81,95
COMOROS	1 272	0	-100,00	3 966	0	-100,00
MAURITIUS	426 784	373 765	-12,42	1 698 661	1 355 334	-20,21
AUSTRALIA	27 179 021	23 404 713	-13,89	124 785 473	92 284 678	-26,05
NEW ZEALAND	6 280 639	7 363 228	17,24	27 639 238	28 761 169	4,06
GUAM	34 352	20 074	-41,56	142 048	77 381	-45,52
PALAU	55	0	-100,00	556	0	-100,00
NEW CALEDONIA	75 219	40 888	-45,64	337 677	173 461	-48,63
SAINT VINCENT AND THE GRENADIN	70	0	-100,00	219	0	-100,00
VANUATU	22 110	35 212	59,26	93 659	126 313	34,86
WALLIS AND FUTUNA ISLANDS	12	0	-100,00	1 088	0	-100,00
AMERICAN SAMOA	4 873	4 533	-6,98	21 610	20 032	-7,30
FIJI	166 376	130 248	-21,71	797 166	522 988	-34,39
KIRIBATI	0	1 525	-	0	6 105	-
SAMOA	9 778	17 211	76,02	44 763	78 115	74,51
SOLOMON ISLANDS	200	0	-100,00	485	0	-100,00
TONGA	0	112	-	0	423	-
EAST TIMOR	1 358 015	1 336 984	-1,55	3 764 174	4 492 217	19,34
UNITED STATES	133 110 245	151 547 983	13,85	579 500 115	619 367 753	6,88
CANADA	4 258 766	4 937 599	15,94	18 412 988	19 789 654	7,48
MEXICO	5 219 462	3 949 610	-24,33	18 975 171	13 734 821	-27,62
GUATEMALA	296 184	298 147	0,66	1 246 721	1 063 014	-14,74
HONDURAS	200 950	224 169	11,55	818 613	860 177	5,08
NICARAGUA	71 598	135 729	89,57	296 618	511 680	72,50
PANAMA	903 716	452 652	-49,91	3 916 987	1 776 892	-54,64
SURINAME	60 345	132 776	120,03	212 773	510 011	139,70
CHILE	696 156	870 764	25,08	2 426 879	2 690 570	10,87
VENEZUELA	683 263	146 070	-78,62	2 651 312	523 609	-80,25
ARGENTINA	1 022 039	738 354	-27,76	3 996 541	2 822 248	-29,38
BRAZIL	5 699 683	11 874 768	108,34	21 649 726	40 934 624	89,08
COLOMBIA	1 965 323	2 052 199	4,42	5 428 170	5 747 195	5,88
BOLIVIA	534 594	846 679	58,38	1 970 421	2 865 800	45,44
URUGUAY	326 128	307 731	-5,64	1 378 366	1 120 831	-18,68
PARAGUAY	476 597	322 824	-32,26	2 059 099	1 222 462	-40,63
ECUADOR	421 117	293 324	-30,35	1 558 543	1 160 400	-25,55
PERU	1 256 679	1 209 110	-3,79	4 827 070	3 715 814	-23,02
GUYANA	13 237	0	-100,00	75 211	0	-100,00
TRINIDAD AND TOBAGO	22 912	49 084	114,23	79 611	173 641	118,11

TABEL 5. PERKEMBANGAN EKSPOR INDONESIA MENURUT KOMODITI DAN NEGARA TUJUAN

JENIS BARANG	BERAT BERSIH (KG)		PERUB	NILAI FOB (US \$)		PERUB
	JAN-DES 2012	JAN-DES 2013	%	JAN-DES 2012	JAN-DES 2013	%
(1)	(2)	(3)	(4)	(5)	(6)	(7)
BAHAMAS	0	3 989	-	0	13 153	-
JAMAICA	81 676	93 732	14,76	276 215	384 218	39,10
PUERTO RICO	1 203 531	409 817	-65,95	4 848 399	1 625 695	-66,47
BELIZE	9 177	16 082	75,24	46 770	59 309	26,81
DOMINICAN REPUBLIC	290 956	255 959	-12,03	1 177 238	932 928	-20,75
EL SALVADOR	244 007	178 611	-26,80	1 116 097	670 318	-39,94
COSTA RICA	435 748	565 555	29,79	1 942 913	2 310 285	18,91
HAITI	158 376	99 524	-37,16	692 335	401 465	-42,01
BARBADOS	29 577	27 930	-5,57	127 040	111 379	-12,33
ARUBA	10 554	0	-100,00	36 877	0	-100,00
BERMUDA	4 539	8 953	97,25	16 305	27 997	71,71
CAPE VERDE	5	0	-100,00	88	0	-100,00
FRENCH POLYNESIA	373	613	64,34	1 395	13 331	855,63
MARTINIQUE	21 150	11 025	-47,87	83 708	41 402	-50,54
NETHERLANDS ANTILLES	365	17	-95,34	971	314	-67,66
GUADELOUPE	22 467	20 667	-8,01	88 966	87 935	-1,16
SAINT KITTS AND NEVIS	0	4 782	-	0	20 442	-
UNITED KINGDOM	13 110 218	12 721 180	-2,97	58 607 329	51 857 909	-11,52
NETHERLANDS	9 819 631	11 227 265	14,33	42 575 987	46 605 661	9,46
FRANCE	4 574 445	3 595 017	-21,41	19 570 033	13 911 846	-28,91
GERMANY, FED. REP. OF	17 204 311	15 574 223	-9,47	107 139 902	101 554 340	-5,21
AUSTRIA	47 616	90 794	90,68	263 888	428 609	62,42
BELGIUM	10 946 944	8 599 555	-21,44	47 020 607	34 258 342	-27,14
SWITZERLAND	80 563	4 025	-95,00	313 041	17 027	-94,56
LUXEMBOURG	1 132 634	1 019 993	-9,95	5 603 450	4 424 459	-21,04
DENMARK	1 389 765	893 583	-35,70	3 905 177	2 703 050	-30,78
NORWAY	132 499	234 454	76,95	600 679	1 000 856	66,62
SWEDEN	492 523	1 252 269	154,26	2 321 929	4 986 437	114,75
FINLAND	399 072	265 927	-33,36	1 183 777	895 641	-24,34
IRELAND	366 986	339 749	-7,42	995 992	817 771	-17,89
ITALY	9 277 452	8 182 838	-11,80	42 171 307	34 341 242	-18,57
SPAIN	2 021 855	1 624 763	-19,64	9 851 667	7 427 051	-24,61
PORTUGAL	310 036	666 278	114,90	1 395 101	3 108 663	122,83
ICELAND	10 092	0	-100,00	45 178	0	-100,00
GREECE	668 880	789 630	18,05	3 174 066	3 379 109	6,46
THE DEMOCRATIC REPUBLIC OF TH	40 763	81 810	100,70	175 175	309 640	76,76
HUNGARY	328	292	-10,98	6 041	5 053	-16,35
POLAND	2 620 177	2 501 515	-4,53	13 723 482	11 119 055	-18,98
ROMANIA	62 058	47 342	-23,71	357 072	294 430	-17,54
BULGARIA	47 598	133 067	179,56	212 128	582 372	174,54
ALBANIA	0	26 028	-	0	103 066	-
ARMENIA	3 173	18 912	496,03	14 384	74 168	415,63
AZERBAIJAN	47 983	25 321	-47,23	151 396	98 051	-35,24
BELARUS	0	18 059	-	0	86 063	-
KAZAKHSTAN	10 855	137 091	1 162,93	44 041	441 233	901,87
MOLDOVA, REPUBLIC OF	21 180	0	-100,00	116 133	0	-100,00
TURKMENISTAN	0	6 759	-	0	26 555	-
UKRAINE	418 820	241 012	-42,45	1 670 468	837 503	-49,86
LITHUANIA	314 384	384 620	22,34	1 645 855	1 917 351	16,50
LATVIA	946 788	909 866	-3,90	3 782 118	3 515 113	-7,06
ESTONIA	3 419 815	1 973 045	-42,31	15 138 415	6 765 479	-55,31
GEORGIA	552 129	497 808	-9,84	2 636 463	2 055 271	-22,04
CROATIA	84 489	163 117	93,06	486 359	849 236	74,61
MALTA	17 055	34 276	100,97	74 806	162 431	117,14
SLOVAKIA	11 103	0	-100,00	48 621	0	-100,00
SLOVENIA	634 774	630 760	-0,63	2 643 659	2 719 671	2,88
CZECH REPUBLIC	132 619	149 189	12,49	1 371 489	1 548 405	12,90
REP. OF MACEDONIA	22 160	30 407	37,22	118 772	150 061	26,34
RUSSIA FEDERATION	4 386 542	1 595 175	-63,63	17 565 649	5 663 722	-67,76
-SHEET	66 682 083	69 323 609	3,96	218 655 873	190 745 086	-12,76
JAPAN	4 779 314	6 547 887	37,00	16 526 500	18 812 354	13,83
HONG KONG	324 180	0	-100,00	950 878	0	-100,00
KOREA, REPUBLIC OF	447 360	585 960	30,98	1 437 803	1 591 074	10,66
TAIWAN	9 884 556	8 673 684	-12,25	33 324 251	24 179 925	-27,44
CHINA	11 457 507	10 611 418	-7,38	36 815 330	28 287 029	-23,17
SINGAPORE	6 259 856	4 100 544	-34,49	19 740 985	11 402 605	-42,24
PHILIPPINES	140 961	40 320	-71,40	433 438	111 485	-74,28
MALAYSIA	477 560	562 228	17,73	1 183 992	986 858	-16,65
VIET NAM	0	30 600	-	0	95 778	-
MALDIVES	0	45	-	0	800	-
INDIA	11 023 133	10 190 813	-7,55	34 981 840	27 031 982	-22,73
PAKISTAN	1 268 226	2 182 608	72,10	4 104 812	5 472 510	33,32
SRI LANKA	380 160	2 927 040	669,95	1 267 027	7 927 964	525,71
IRAN (ISLAMIC REPUBLIC OF)	383 040	302 400	-21,05	1 114 701	681 408	-38,87
SAUDI ARABIA	20 160	20 160	0,00	64 109	59 472	-7,23
ISRAEL	735 840	463 680	-36,99	2 615 457	1 357 575	-48,09

TABEL 5. PERKEMBANGAN EKSPOR INDONESIA MENURUT KOMODITI DAN NEGARA TUJUAN

JENIS BARANG	BERAT BERSIH (KG)		PERUB %	NILAI FOB (US \$)		PERUB %
	JAN-DES 2012	JAN-DES 2013		JAN-DES 2012	JAN-DES 2013	
(1)	(2)	(3)	(4)	(5)	(6)	(7)
TURKEY	1 656 960	1 654 080	-0,17	5 419 323	4 784 266	-11,72
UNITED ARAB EMIRATES	36 612	54 918	50,00	119 538	154 868	29,56
EGYPT	0	80 640	-	0	193 536	-
SOUTH AFRICA	76 800	120 000	56,25	246 762	367 584	48,96
AUSTRALIA	745 920	362 880	-51,35	2 591 641	923 283	-64,37
GUAM	0	198	-	0	1 733	-
EAST TIMOR	300	750	150,00	702	2 609	271,65
UNITED STATES	7 930 974	8 221 600	3,66	26 577 200	23 377 973	-12,04
CANADA	221 760	640 080	188,64	791 987	1 632 304	106,10
MEXICO	20 160	0	-100,00	66 528	0	-100,00
CHILE	141 120	98 946	-29,89	556 416	286 247	-48,56
ARGENTINA	190 476	152 010	-20,19	627 493	406 574	-35,21
BRAZIL	1 223 040	907 572	-25,79	4 406 456	2 537 740	-42,41
UNITED KINGDOM	40 320	101 160	150,89	142 935	281 313	96,81
NETHERLANDS	820 560	790 920	-3,61	2 939 072	2 271 560	-22,71
FRANCE	588 960	1 463 400	148,47	1 790 222	4 145 383	131,56
GERMANY, FED. REP. OF	1 641 790	1 814 786	10,54	5 628 935	5 383 269	-4,36
BELGIUM	1 694 400	2 495 640	47,29	5 548 082	7 143 677	28,76
LUXEMBOURG	556 800	652 800	17,24	1 608 612	1 915 020	19,05
ITALY	364 145	670 860	84,23	1 105 365	1 872 570	69,41
SPAIN	81 456	650 700	698,84	208 465	1 811 235	768,84
PORTUGAL	40 320	0	-100,00	129 629	0	-100,00
GREECE	20 160	0	-100,00	69 149	0	-100,00
POLAND	36 612	97 986	167,63	147 363	284 594	93,12
UKRAINE	54 918	56 706	3,26	193 312	154 692	-19,98
LITHUANIA	36 612	0	-100,00	130 339	0	-100,00
ESTONIA	120 960	138 240	14,29	394 733	389 184	-1,41
MALTA	0	10	-	0	78	-
SLOVENIA	135 368	288 000	112,75	503 844	844 560	67,62
RUSSIA FEDERATION	622 727	569 340	-8,57	2 150 647	1 580 415	-26,51
-CRUMB RUBBER	2 339 706 736	2 590 238 514	10,71	7 523 634 760	6 609 599 331	-12,15
JAPAN	384 145 675	418 862 149	9,04	1 237 624 895	1 070 931 702	-13,47
KOREA, REPUBLIC OF	141 887 340	146 560 680	3,29	454 608 388	376 527 968	-17,18
TAIWAN	17 519 040	25 169 840	43,67	56 450 618	63 633 495	12,72
CHINA	425 831 740	499 981 720	17,41	1 379 058 904	1 276 287 233	-7,45
SINGAPORE	57 200 640	17 667 440	-69,11	184 661 947	46 532 261	-74,80
PHILIPPINES	6 168 960	5 138 000	-16,71	20 153 874	13 019 387	-35,40
MALAYSIA	3 315 700	6 688 717	101,73	8 746 206	15 979 124	82,70
VIET NAM	0	284 760	-	0	671 655	-
INDIA	96 825 366	134 298 360	38,70	310 082 945	334 112 520	7,75
PAKISTAN	3 931 200	3 790 080	-3,59	12 496 200	9 567 937	-23,43
SRI LANKA	221 760	927 360	318,18	676 521	2 341 259	246,07
IRAN (ISLAMIC REPUBLIC OF)	3 911 040	1 411 200	-63,92	11 600 194	3 409 744	-70,61
ISRAEL	6 531 840	6 410 880	-1,85	22 521 765	16 795 657	-25,42
JORDAN	151 200	0	-100,00	500 306	0	-100,00
TURKEY	49 599 900	65 453 220	31,96	157 667 169	167 091 414	5,98
UNITED ARAB EMIRATES	766 080	504 000	-34,21	2 500 575	1 513 200	-39,49
EGYPT	5 767 860	5 617 080	-2,61	18 305 850	14 315 526	-21,80
KENYA	1 169 280	1 411 200	20,69	3 654 145	3 636 492	-0,48
SENEGAL	504 000	0	-100,00	1 858 852	0	-100,00
SOUTH AFRICA	27 457 920	29 292 480	6,68	88 403 736	74 532 304	-15,69
AUSTRALIA	4 213 440	5 221 440	23,92	13 799 362	13 190 710	-4,41
UNITED STATES	545 592 215	576 691 805	5,70	1 746 066 260	1 475 389 495	-15,50
CANADA	70 283 220	65 938 160	-6,18	225 738 045	169 157 483	-25,06
MEXICO	18 684 540	18 111 660	-3,07	62 166 120	46 992 516	-24,41
PANAMA	100 800	0	-100,00	301 780	0	-100,00
CUBA	0	20 160	-	0	47 174	-
CHILE	1 290 240	1 028 160	-20,31	4 560 209	2 755 465	-39,58
VENEZUELA	5 784 660	5 754 420	-0,52	19 295 218	14 068 329	-27,09
ARGENTINA	29 495 340	31 733 100	7,59	94 180 801	81 216 907	-13,76
BRAZIL	68 515 300	86 593 220	26,39	220 853 743	220 421 410	-0,20
COLOMBIA	5 311 600	6 711 600	26,36	17 026 911	18 055 472	6,04
ECUADOR	1 350 720	1 834 560	35,82	4 236 727	4 705 992	11,08
PERU	725 760	4 677 120	544,44	2 066 365	12 228 340	491,78
COSTA RICA	0	1 190 700	-	0	2 973 762	-
DOMINICA	45 360	657 720	1 350,00	150 348	1 788 766	1 089,75
NORFOLK ISLANDS	0	100 800	-	0	288 600	-
UNITED KINGDOM	20 003 900	27 544 860	37,70	64 118 381	70 809 626	10,44
NETHERLANDS	42 024 920	40 100 760	-4,58	135 079 206	101 677 710	-24,73
FRANCE	48 130 040	48 285 720	0,32	155 276 442	122 553 955	-21,07
GERMANY, FED. REP. OF	57 468 680	70 000 560	21,81	185 221 890	176 668 914	-4,62
BELGIUM	37 941 120	55 399 680	46,01	117 366 794	140 159 474	19,42
LUXEMBOURG	4 455 360	3 689 280	-17,19	14 782 261	9 555 906	-35,36
NORWAY	0	201 600	-	0	592 493	-
SWEDEN	927 360	967 680	4,35	3 140 330	2 697 658	-14,10
FINLAND	12 277 440	25 623 360	108,70	40 716 269	66 164 996	62,50

TABEL 5. PERKEMBANGAN EKSPOR INDONESIA MENURUT KOMODITI DAN NEGARA TUJUAN

JENIS BARANG	BERAT BERSIH (KG)		PERUB	NILAI FOB (US \$)		PERUB
	JAN-DES 2012	JAN-DES 2013	%	JAN-DES 2012	JAN-DES 2013	%
(1)	(2)	(3)	(4)	(5)	(6)	(7)
IRELAND	1 814 400	974 880	-46,27	5 810 826	2 547 397	-56,16
ITALY	19 865 160	22 368 360	12,60	63 970 751	57 312 687	-10,41
SPAIN	39 299 400	35 683 200	-9,20	127 293 351	90 362 508	-29,01
PORTUGAL	262 080	4 999 680	1 807,69	742 210	12 303 695	1 557,71
GREECE	0	20 160	-	0	61 085	-
HUNGARY	2 424 240	181 440	-92,52	8 619 872	537 885	-93,76
POLAND	16 503 480	18 790 020	13,85	53 342 425	47 920 287	-10,16
ROMANIA	21 421 260	20 864 340	-2,60	68 360 076	52 276 577	-23,53
BULGARIA	2 698 920	3 084 480	14,29	8 787 278	7 877 749	-10,35
LITHUANIA	3 286 080	1 814 400	-44,79	10 390 691	5 101 891	-50,90
LATVIA	6 793 920	10 140 480	49,26	21 346 583	24 830 384	16,32
ESTONIA	483 840	362 880	-25,00	1 354 752	917 926	-32,24
SLOVENIA	5 262 160	8 554 140	62,56	16 658 413	22 232 930	33,46
RUSSIA FEDERATION	12 063 240	14 852 763	23,12	39 240 980	40 256 299	2,59
-CREPE	30 429 660	36 525 227	20,03	103 090 586	97 265 137	-5,65
JAPAN	309 120	459 200	48,55	1 169 573	1 301 891	11,31
KOREA, REPUBLIC OF	20 160	161 280	700,00	68 544	464 819	578,13
TAIWAN	0	302 400	-	0	746 563	-
CHINA	39 840	907 200	2 177,11	131 076	2 511 495	1 816,06
THAILAND	0	20 160	-	0	57 658	-
MALAYSIA	8 820	14	-99,84	32 266	684	-97,88
ISRAEL	60 480	20 160	-66,67	207 205	62 778	-69,70
TURKEY	0	20 160	-	0	62 899	-
UNITED STATES	18 606 720	24 774 680	33,15	62 876 767	64 887 656	3,20
CANADA	6 195 840	5 404 140	-12,78	20 532 211	14 698 742	-28,41
MEXICO	141 120	0	-100,00	469 394	0	-100,00
BRAZIL	27 720	0	-100,00	108 939	0	-100,00
UNITED KINGDOM	0	20 160	-	0	57 093	-
NETHERLANDS	0	90 720	-	0	207 738	-
FRANCE	342 720	247 433	-27,80	1 228 571	615 133	-49,93
GERMANY, FED. REP. OF	423 360	201 600	-52,38	1 423 076	597 744	-58,00
BELGIUM	20 160	40 320	100,00	61 730	129 346	109,54
ITALY	3 951 360	2 862 720	-27,55	13 744 747	8 144 559	-40,74
SPAIN	181 440	650 160	258,33	669 272	1 788 196	167,19
GREECE	100 800	342 720	240,00	367 215	930 143	153,30
-BUNGKIL KELAPA	356 237 368	256 392 318	-28,03	61 448 557	46 699 453	-24,00
JAPAN	810 000	836 000	3,21	180 225	197 220	9,43
HONG KONG	355	4 542	1 179,44	1 041	19 189	1 743,32
KOREA, REPUBLIC OF	290 288 549	196 134 037	-32,43	52 469 627	36 678 593	-30,10
TAIWAN	38 000	108 000	184,21	7 850	23 760	202,68
CHINA	21 700 000	20 490 000	-5,58	3 424 600	4 016 650	17,29
THAILAND	24 715 387	17 416 679	-29,53	1 585 612	1 226 708	-22,64
SINGAPORE	12	482 902	4 024 083,33	20	114 217	570 985,00
PHILIPPINES	1 430 000	0	-100,00	739 310	0	-100,00
MALAYSIA	317 100	426 860	34,61	86 448	114 943	32,96
VIET NAM	11 073 910	11 049 406	-0,22	1 896 593	2 303 264	21,44
INDIA	5 500 000	6 500 000	18,18	973 500	1 202 500	23,52
SAUDI ARABIA	250 000	0	-100,00	57 500	0	-100,00
AUSTRALIA	112 025	529 125	372,33	22 611	255 743	1 031,06
EAST TIMOR	2 030	2 945	45,07	3 620	3 469	-4,17
UNITED STATES	0	7 497	-	0	35 705	-
NETHERLANDS	0	2 400 000	-	0	496 800	-
GERMANY, FED. REP. OF	0	25	-	0	12	-
HUNGARY	0	4 300	-	0	10 680	-
-DEDAK/BEKATUL	415 379 517	436 132 972	5,00	89 723 556	107 142 273	19,41
JAPAN	43 121 280	49 878 230	15,67	9 367 842	12 290 256	31,20
KOREA, REPUBLIC OF	217 142 600	124 561 750	-42,64	46 606 163	32 940 903	-29,32
TAIWAN	354 334	283 394	-20,02	76 840	54 941	-28,50
CHINA	2 008 000	4 158 750	107,11	893 977	1 905 207	113,12
THAILAND	0	1 050 000	-	0	243 540	-
SINGAPORE	300	377	25,67	487	1 452	198,15
PHILIPPINES	18 335 000	8 696 250	-52,57	3 778 798	1 793 217	-52,55
MALAYSIA	358 000	42 250	-88,20	80 698	6 250	-92,26
BRUNEI DARUSSALAM	0	17 000	-	0	11 196	-
VIET NAM	133 945 000	247 335 125	84,65	28 854 349	57 857 465	100,52
INDIA	0	108 000	-	0	37 800	-
EAST TIMOR	115 003	1 846	-98,39	64 402	46	-99,93
-LAINNYA	3 640 923 979	3 850 583 496	5,76	474 428 775	583 196 760	22,93
JAPAN	9 887 961	22 794 532	130,53	4 108 053	5 663 833	37,87
HONG KONG	0	720	-	0	4 320	-
KOREA, DEM. PEOPLE'S REP.	0	7 840 790	-	0	887 932	-
KOREA, REPUBLIC OF	336 934 887	421 714 176	25,16	39 351 892	63 593 336	61,60
TAIWAN	3 383 030	2 915 820	-13,81	2 135 179	1 960 646	-8,17

TABEL 5. PERKEMBANGAN EKSPOR INDONESIA MENURUT KOMODITI DAN NEGARA TUJUAN

JENIS BARANG	BERAT BERSIH (KG)		PERUB	NILAI FOB (US \$)		PERUB
	JAN-DES 2012	JAN-DES 2013	%	JAN-DES 2012	JAN-DES 2013	%
	(1)	(2)	(3)	(4)	(5)	(6)
CHINA	342 082 314	443 845 033	29,75	37 333 861	64 306 944	72,25
THAILAND	182 442 349	119 080 675	-34,73	14 828 034	11 745 295	-20,79
SINGAPORE	498 004	92 759 027	18 526,16	1 346 179	8 200 519	509,17
PHILIPPINES	9 997 260	17 142 970	71,48	1 016 061	2 598 306	155,72
MALAYSIA	1 061 335	8 276 173	679,79	647 109	2 102 223	224,86
MYANMAR	1 600	1 073 100	66 968,75	47 386	729 150	1 438,75
BRUNEI DARUSSALAM	128 850	141 610	9,90	141 905	159 564	12,44
NEPAL	2 570	1 860	-27,63	37 928	32 012	-15,60
VIET NAM	151 277 376	174 971 300	15,66	19 076 782	26 353 362	38,14
INDIA	249 001	5 806 340	2 231,85	860 379	2 207 613	156,59
PAKISTAN	4 713 070	19 340 167	310,35	771 189	6 299 910	716,91
BANGLADESH	10 539 221	9 905 959	-6,01	6 588 007	7 606 439	15,46
SRI LANKA	662 855	4 159 747	527,55	767 996	2 922 201	280,50
IRAN (ISLAMIC REPUBLIC OF)	703 000	1 273 000	81,08	791 081	1 183 061	49,55
SAUDI ARABIA	68 612 651	15 150 001	-77,92	8 134 451	2 480 470	-69,51
JORDAN	1	0	-100,00	12	0	-100,00
LEBANON	5 000	0	-100,00	1 920	0	-100,00
YEMEN	0	143 640	-	0	135 342	-
TURKEY	15 116 000	18 687 130	23,62	2 023 572	2 633 211	30,13
UNITED ARAB EMIRATES	379 300	200 000	-47,27	327 675	188 258	-42,55
QATAR	0	772	-	0	1 152	-
SUDAN	0	105 000	-	0	60 900	-
MADAGASCAR	0	525 770	-	0	340 198	-
MOZAMBIQUE	0	362 600	-	0	167 674	-
GHANA	478 280	1 115 459	133,22	316 570	1 167 280	268,73
LIBERIA	0	120 010	-	0	18 600	-
GUINEA	3	0	-100,00	9	0	-100,00
ANGOLA	105 000	0	-100,00	52 500	0	-100,00
CAMEROON	2 925	0	-100,00	1 590	0	-100,00
NIGERIA	340 000	208 190	-38,77	255 000	165 172	-35,23
BENIN	0	80 000	-	0	71 700	-
SOUTH AFRICA	13 000 000	33 021 500	154,01	1 521 063	4 394 009	188,88
AUSTRALIA	325 750	333 223	2,29	1 264 974	1 032 706	-18,36
NEW ZEALAND	617 469 310	822 454 050	33,20	88 087 101	121 690 516	38,15
GUAM	400	350	-12,50	9 720	9 240	-4,94
EAST TIMOR	2 689 196	3 416 270	27,04	270 170	388 167	43,68
UNITED STATES	84 357	1 634 895	1 838,07	200 674	1 348 119	571,80
VENEZUELA	38 000	0	-100,00	41 420	0	-100,00
UNITED KINGDOM	49 900 000	86 448 444	73,24	6 616 000	13 382 335	102,27
NETHERLANDS	1 699 664 487	1 353 197 558	-20,38	222 708 974	205 267 953	-7,83
FRANCE	0	10 457 000	-	0	1 755 633	-
GERMANY, FED. REP. OF	17 000	2 730 000	15 958,82	18 214	414 649	2 176,54
BELGIUM	16 000 004	0	-100,00	2 190 003	0	-100,00
SWITZERLAND	0	281	-	0	9 658	-
FINLAND	0	5 000	-	0	255	-
IRELAND	25 000 000	8 000 000	-68,00	3 156 000	1 204 000	-61,85
ITALY	0	28 000	-	0	1 890	-
SPAIN	29 500 000	57 900 115	96,27	3 637 500	8 537 300	134,70
PORTUGAL	0	11 000 000	-	0	1 636 000	-
GREECE	420 500	247 500	-41,14	464 473	222 915	-52,01
HUNGARY	19 000	19 000	0,00	22 044	16 902	-23,33
POLAND	47 078 132	69 663 239	47,97	3 125 790	5 639 896	80,43
ROMANIA	0	19 500	-	0	18 112	-
LITHUANIA	19 000	0	-100,00	23 845	0	-100,00
ESTONIA	0	38 000	-	0	32 205	-
CROATIA	0	19 000	-	0	15 941	-
SLOVENIA	95 000	0	-100,00	108 490	0	-100,00
RUSSIA FEDERATION	0	209 000	-	0	191 736	-
-MINYAK ATSIRI LAINNYA	7 488 485	2 816 426	-62,39	84 055 672	69 476 552	-17,34
JAPAN	14 226	22 549	58,51	476 877	639 339	34,07
HONG KONG	6 425	7 887	22,75	104 127	110 928	6,53
KOREA, REPUBLIC OF	1 170	6 110	422,22	44 328	122 904	177,26
TAIWAN	15 216	11 157	-26,68	374 658	251 667	-32,83
CHINA	436 568	91 066	-79,14	4 024 930	1 589 510	-60,51
PAPUA NEW GUINEA	0	305	-	0	2 251	-
THAILAND	789	1 904	141,32	39 447	48 065	21,85
SINGAPORE	535 141	531 606	-0,66	15 000 810	16 732 153	11,54
PHILIPPINES	216	848	292,59	630	9 105	1 345,24
MALAYSIA	10 830	183 051	1 590,22	162 530	171 903	5,77
MYANMAR	632	0	-100,00	7 161	0	-100,00
BRUNEI DARUSSALAM	2 042	1 250	-38,79	3 223	17 955	457,09
NEPAL	0	100	-	0	1 935	-
VIET NAM	4 211	3 720	-11,66	99 072	69 630	-29,72
MALDIVES	555	115	-79,28	759	4 459	487,48
INDIA	397 803	210 849	-47,00	8 037 334	3 853 700	-52,05
PAKISTAN	17 043	724 235	4 149,46	135 882	172 764	27,14

TABEL 5. PERKEMBANGAN EKSPOR INDONESIA MENURUT KOMODITI DAN NEGARA TUJUAN

JENIS BARANG	BERAT BERSIH (KG)		PERUB	NILAI FOB (US \$)		PERUB
	JAN-DES 2012	JAN-DES 2013	%	JAN-DES 2012	JAN-DES 2013	%
(1)	(2)	(3)	(4)	(5)	(6)	(7)
BANGLADESH	2 160	1 950	-9,72	19 224	22 445	16,76
SRI LANKA	0	471	-	0	31 065	-
SAUDI ARABIA	1 284	995	-22,51	36 285	45 326	24,92
KUWAIT	100	50	-50,00	3 875	2 000	-48,39
YEMEN	0	148	-	0	60	-
OMAN	0	75	-	0	2 399	-
TURKEY	200	23 555	11 677,50	7 750	449 735	5 703,03
UNITED ARAB EMIRATES	17 636	1 793	-89,83	615 332	82 497	-86,59
EGYPT	10 725	7 225	-32,63	280 312	212 875	-24,06
NIGERIA	4 206	19	-99,55	9 818	219	-97,77
SOUTH AFRICA	5 040	1 825	-63,79	82 980	32 987	-60,25
MAURITIUS	0	557	-	0	3 465	-
AUSTRALIA	16 577	6 792	-59,03	208 662	224 414	7,55
NEW ZEALAND	190	400	110,53	4 780	2 147	-55,08
GUAM	0	299	-	0	4 498	-
COOK ISLANDS	70	0	-100,00	1 069	0	-100,00
FIJI	275	0	-100,00	1 926	0	-100,00
EAST TIMOR	7 971	4 261	-46,54	24 975	515	-97,94
UNITED STATES	5 147 901	392 172	-92,38	28 052 544	21 476 590	-23,44
CANADA	765	1 190	55,56	24 155	29 487	22,07
MEXICO	8 350	15 107	80,92	306 411	371 000	21,08
ARGENTINA	811	151	-81,38	25 536	3 853	-84,91
BRAZIL	15 122	17 810	17,78	512 508	492 179	-3,97
DOMINICAN REPUBLIC	29 186	50 465	72,91	579 518	580 044	0,09
FRENCH POLYNESIA	493	310	-37,12	4 813	1 983	-58,80
UNITED KINGDOM	48 242	33 379	-30,81	1 838 981	1 270 574	-30,91
NETHERLANDS	69 271	65 480	-5,47	3 764 466	3 819 498	1,46
FRANCE	119 547	164 558	37,65	4 644 751	6 803 113	46,47
GERMANY, FED. REP. OF	207 384	54 967	-73,50	4 492 169	2 562 457	-42,96
AUSTRIA	400	1 100	175,00	32 883	75 345	129,13
BELGIUM	19 757	2 087	-89,44	688 297	59 976	-91,29
SWITZERLAND	26 775	24 178	-9,70	1 946 118	1 196 595	-38,51
DENMARK	0	50	-	0	124	-
IRELAND	25	0	-100,00	1 125	0	-100,00
ITALY	8 945	10 120	13,14	233 533	403 778	72,90
SPAIN	240 610	104 294	-56,65	7 040 142	5 352 967	-23,97
GREECE	0	7	-	0	3	-
ROMANIA	0	21 600	-	0	43 440	-
BULGARIA	0	14	-	0	1 479	-
ESTONIA	35 600	10 200	-71,35	58 966	16 972	-71,22
GEORGIA	0	20	-	0	180	-
-WANGI-WANGIAN DARI MINYAK AT	90 960 389	94 454 761	3,84	462 748 939	493 869 308	6,73
JAPAN	2 601 969	2 578 457	-0,90	17 096 398	13 877 072	-18,83
HONG KONG	1 921 851	1 785 368	-7,10	25 876 917	17 152 877	-33,71
KOREA, DEM. PEOPLE'S REP.	0	288	-	0	1 732	-
KOREA, REPUBLIC OF	2 726 475	548 140	-79,90	7 617 486	6 148 182	-19,29
TAIWAN	5 273 746	4 475 344	-15,14	8 146 331	7 269 540	-10,76
CHINA	817 747	831 225	1,65	4 458 131	4 763 985	6,86
MONGOLIA	22 499	13 023	-42,12	73 326	46 203	-36,99
MACAU	7 521	4 458	-40,73	32 873	7 373	-77,57
PAPUA NEW GUINEA	406 804	456 607	12,24	1 732 534	1 667 374	-3,76
THAILAND	9 370 144	12 687 906	35,41	51 482 197	63 463 905	23,27
SINGAPORE	4 841 501	4 638 243	-4,20	104 522 545	125 941 292	20,49
PHILIPPINES	13 087 411	15 643 445	19,53	50 919 107	54 791 768	7,61
MALAYSIA	13 032 177	14 180 673	8,81	47 497 423	51 950 961	9,38
MYANMAR	262 896	387 046	47,22	1 576 816	3 476 123	120,45
CAMBODIA	105 007	125 372	19,39	606 060	674 290	11,26
BRUNEI DARUSSALAM	658 693	792 870	20,37	2 954 182	3 545 130	20,00
LAO PEOPLE'S DEM. REP.	831	1 030	23,95	8 859	11 377	28,42
NEPAL	16 946	0	-100,00	56 863	0	-100,00
VIET NAM	3 417 544	2 049 077	-40,04	14 916 490	19 009 282	27,44
MALDIVES	475 523	414 228	-12,89	1 599 764	1 553 345	-2,90
INDIA	2 208 997	1 606 567	-27,27	7 257 201	7 246 277	-0,15
PAKISTAN	918 608	1 024 926	11,57	6 042 277	5 818 178	-3,71
BANGLADESH	268 480	260 946	-2,81	1 327 655	1 158 783	-12,72
SRI LANKA	359 428	307 248	-14,52	1 152 535	823 559	-28,54
AFGHANISTAN	751 621	642 072	-14,58	1 829 570	1 499 203	-18,06
IRAQ	98 697	17 147	-82,63	202 763	51 440	-74,63
IRAN (ISLAMIC REPUBLIC OF)	154 506	66 424	-57,01	424 644	312 235	-26,47
SAUDI ARABIA	557 995	478 806	-14,19	2 260 096	2 119 832	-6,21
ISRAEL	723	17 904	2 376,35	18 122	122 807	577,67
KUWAIT	2 773	2 748	-0,90	67 838	66 664	-1,73
JORDAN	81 267	230 177	183,24	285 347	710 113	148,86
LEBANON	20 940	4 154	-80,16	88 739	22 910	-74,18
PALESTINA	0	1 794	-	0	24 147	-
YEMEN	1 540 008	1 819 186	18,13	4 091 954	4 412 523	7,83

TABEL 5. PERKEMBANGAN EKSPOR INDONESIA MENURUT KOMODITI DAN NEGARA TUJUAN

JENIS BARANG	BERAT BERSIH (KG)		PERUB %	NILAI FOB (US \$)		PERUB %
	JAN-DES 2012	JAN-DES 2013		JAN-DES 2012	JAN-DES 2013	
(1)	(2)	(3)	(4)	(5)	(6)	(7)
OMAN	53	31 096	58 571,70	2 588	107 710	4 061,90
SYRIA ARAB REPUBLIC	0	8 220	-	0	44 280	-
TURKEY	17 248	22 589	30,97	370 036	455 324	23,05
UNITED ARAB EMIRATES	10 512 289	12 031 318	14,45	34 891 034	34 203 440	-1,97
QATAR	22 061	49 439	124,10	123 793	276 805	123,60
BAHRAIN	6 835	6 577	-3,77	57 346	35 212	-38,60
CYPRUS	73 231	9 107	-87,56	1 354 274	171 903	-87,31
EGYPT	77 131	91 875	19,12	616 552	501 968	-18,58
LIBYAN ARAB JAMAHIRIYA	583 591	267 887	-54,10	1 783 716	1 101 960	-38,22
MOROCCO	15 263	18 332	20,11	209 360	257 706	23,09
TUNISIA	4 231	1 369	-67,64	10 190	2 999	-70,57
ALGERIA	47 609	41 494	-12,84	140 182	150 110	7,08
SUDAN	25 922	1 600	-93,83	93 039	18 415	-80,21
ERITREA	0	10 336	-	0	52 708	-
NAMIBIA	0	75 600	-	0	106 530	-
ETHIOPIA	33 746	41 874	24,09	59 925	86 260	43,95
TANZANIA, UNITED REP. OF	834 147	558 642	-33,03	2 508 766	1 690 063	-32,63
MADAGASCAR	207 797	360 076	73,28	67 341	429 997	538,54
SOMALIA	37 800	160 313	324,11	66 226	275 520	316,03
KENYA	1 115 663	2 285 106	104,82	2 246 198	5 368 176	138,99
REUNION	224	108	-51,79	628	227	-63,85
MOZAMBIQUE	3 164	1 657	-47,63	17 272	8 494	-50,82
EQUATORIAL GUINEA	18 904	10 239	-45,84	84 623	59 914	-29,20
TOGO	11 691	52 231	346,76	30 574	219 089	616,59
GHANA	888 886	985 639	10,88	2 325 439	3 831 090	64,75
GUINEA	6 899	2 691	-60,99	7 834	6 978	-10,93
ANGOLA	373 331	197 689	-47,05	941 726	537 806	-42,89
CONGO	5 004	0	-100,00	16 361	0	-100,00
CAMEROON	44 695	43 196	-3,35	83 996	60 480	-28,00
NIGERIA	1 070 302	1 037 855	-3,03	8 500 900	9 520 196	11,99
SIERRA LEONE	5 349	1 518	-71,62	21 479	3 915	-81,77
GABON	39 879	26 162	-34,40	130 679	85 650	-34,46
COTE D'IVOIRE	64 218	55 439	-13,67	300 837	181 219	-39,76
SENEGAL	584 684	534 918	-8,51	630 315	758 616	20,36
MALI	0	1	-	0	9	-
BENIN	58 773	56 714	-3,50	113 192	223 176	97,17
BURKINA FASO	1 352	266	-80,33	2 765	518	-81,27
GAMBIA	3 168	5 476	72,85	14 104	23 818	68,87
SEYCHELLES	18 715	32 475	73,52	98 699	122 274	23,89
UGANDA	1 719 403	548 495	-68,10	3 758 796	1 244 495	-66,89
CHAD	0	2 028	-	0	7 800	-
DJIBOUTI	182 323	248 484	36,29	278 712	482 353	73,07
SAO TOME AND PRINCIPE	1 433	7 023	390,09	3 613	22 141	512,81
SWAZILAND	0	5 690	-	0	4 000	-
SOUTH AFRICA	200 056	328 173	64,04	834 889	1 549 263	85,57
ZIMBABWE	5 479	3 096	-43,49	18 180	7 125	-60,81
ZAMBIA	8 131	0	-100,00	29 694	0	-100,00
MAURITIUS	450 297	242 797	-46,08	1 194 067	697 411	-41,59
RWANDA	62 295	41 530	-33,33	122 611	82 070	-33,06
AUSTRALIA	306 605	531 636	73,39	1 763 826	2 584 843	46,55
NEW ZEALAND	24 816	46 853	88,80	217 310	414 182	90,60
MICRONESIA, FED. STATES OF	9 883	2 416	-75,55	32 380	9 440	-70,85
GUAM	433	759	75,29	6 724	8 875	31,99
PALAU	235	56	-76,17	10 385	529	-94,91
NAURU	1 659	4 517	172,27	21 805	43 778	100,77
NEW CALEDONIA	1 570	1 857	18,28	4 128	7 856	90,31
NORTHERN MARIANA ISLANDS	8 220	8 767	6,65	59 424	70 606	18,82
SAINT VINCENT AND THE GRENADIN	771	5 946	671,21	2 534	7 921	212,59
VANUATU	110 336	39 876	-63,86	322 392	227 850	-29,33
WALLIS AND FUTUNA ISLANDS	5 010	288	-94,25	15 217	1 040	-93,17
AMERICAN SAMOA	2 163	301	-86,08	1 186	4 418	272,51
COOK ISLANDS	1 595	411	-74,23	7 156	3 309	-53,76
FIJI	213 926	215 478	0,73	1 001 248	844 997	-15,61
KIRIBATI	32 779	33 891	3,39	136 483	117 274	-14,07
MARSHALL ISLANDS	240	126	-47,50	716	497	-30,59
SAMOA	10 416	5 512	-47,08	42 165	33 499	-20,55
SOLOMON ISLANDS	55 803	51 461	-7,78	322 225	225 725	-29,95
TONGA	2 003	7 148	256,86	24 083	50 424	109,38
TUVALU	1 289	3 175	146,31	18 101	19 729	8,99
CHRISTMAS ISLANDS	0	13	-	0	45	-
EAST TIMOR	1 824 218	2 571 386	40,96	3 765 545	4 123 198	9,50
UNITED STATES	454 662	341 410	-24,91	2 715 210	2 808 331	3,43
CANADA	2 304	5 541	140,49	4 190	41 253	884,56
MEXICO	1 415	7 762	448,55	28 691	35 772	24,68
SURINAME	21 845	30 704	40,55	81 460	89 490	9,86
CHILE	3 555	8	-99,77	25 286	314	-98,76
VENEZUELA	8	0	-100,00	272	0	-100,00

TABEL 5. PERKEMBANGAN EKSPOR INDONESIA MENURUT KOMODITI DAN NEGARA TUJUAN

JENIS BARANG	BERAT BERSIH (KG)		PERUB	NILAI FOB (US \$)		PERUB
	JAN-DES 2012	JAN-DES 2013	%	JAN-DES 2012	JAN-DES 2013	%
(1)	(2)	(3)	(4)	(5)	(6)	(7)
ARGENTINA	635	78	-87,72	4 151	5 608	35,10
BRAZIL	2 275	8 166	258,95	77 805	432 786	456,24
COLOMBIA	36 997	56 638	53,09	238 065	373 330	56,82
GUYANA	0	1 327	-	0	5 442	-
TRINIDAD AND TOBAGO	14 148	10 325	-27,02	44 381	29 416	-33,72
PUERTO RICO	0	6	-	0	304	-
BELIZE	12 360	6 331	-48,78	33 588	13 158	-60,83
DOMINICAN REPUBLIC	60	20 175	33 525,00	87	45 325	51 997,70
EL SALVADOR	112	0	-100,00	2 109	0	-100,00
HAITI	288 966	428 991	48,46	507 252	750 309	47,92
BARBADOS	15 069	5 673	-62,35	42 493	11 712	-72,44
BERMUDA	66	0	-100,00	198	0	-100,00
CAPE VERDE	13 254	10 196	-23,07	51 535	38 140	-25,99
FRENCH POLYNESIA	33	394	1 093,94	47	1 179	2 408,51
GRENADA	0	209	-	0	1 203	-
MARTINIQUE	4	136	3 300,00	83	1 235	1 387,95
NETHERLANDS ANTILLES	3	8	166,67	87	107	22,99
SAINT LUCIA	200	0	-100,00	370	0	-100,00
GUADELOUPE	2	13	550,00	62	19	-69,35
UNITED KINGDOM	350 921	307 616	-12,34	2 510 514	2 540 084	1,18
NETHERLANDS	231 719	76 112	-67,15	972 872	624 375	-35,82
FRANCE	137 937	67 268	-51,23	2 479 888	1 452 797	-41,42
GERMANY, FED. REP. OF	34 110	32 090	-5,92	1 375 062	1 566 672	13,93
AUSTRIA	2 282	1 491	-34,66	17 549	14 977	-14,66
BELGIUM	182 317	229 345	25,79	537 066	771 543	43,66
SWITZERLAND	170 616	97 194	-43,03	4 465 570	4 590 948	2,81
LUXEMBOURG	1	0	-100,00	1	0	-100,00
DENMARK	20	0	-100,00	292	0	-100,00
NORWAY	5	6	20,00	6	20	233,33
SWEDEN	14 055	1 255	-91,07	29 852	20 761	-30,45
IRELAND	1 000	122	-87,80	9 677	853	-91,19
ITALY	3 189	52	-98,37	27 391	1 029	-96,24
SPAIN	43 276	12 623	-70,83	1 556 532	40 420	-97,40
PORTUGAL	21	100	376,19	164	4 125	2 415,24
GREECE	3 193	244	-92,36	19 868	2 496	-87,44
THE DEMOCRATIC REPUBLIC OF TH	213 560	295 268	38,26	381 674	895 244	134,56
HUNGARY	0	900	-	0	4 200	-
POLAND	27 036	8 243	-69,51	811 474	33 786	-95,84
AZERBAIJAN	277 774	0	-100,00	916 814	0	-100,00
KAZAKHSTAN	30 226	42 354	40,12	155 692	164 229	5,48
TURKMENISTAN	2 319	14 552	527,51	11 860	69 143	482,99
UKRAINE	141 111	85 799	-39,20	3 518 984	2 004 485	-43,04
UZBEKISTAN	49	152	210,20	5 988	20 050	234,84
LITHUANIA	250	695	178,00	912	17 844	1 856,58
LATVIA	0	362	-	0	903	-
ESTONIA	0	3 340	-	0	13 802	-
GEORGIA	1	0	-100,00	9	0	-100,00
MALTA	20	23 093	115 365,00	51	30 090	58 900,00
SLOVENIA	0	12	-	0	120	-
CZECH REPUBLIC	0	19	-	0	679	-
RUSSIA FEDERATION	156 838	50 951	-67,51	925 128	681 377	-26,35
SERBIA	0	200	-	0	93	-
ROTAN OLAHAN	834 814	372 987	-55,32	1 625 927	762 054	-53,13
JAPAN	47 527	21 370	-55,04	90 880	41 087	-54,79
HONG KONG	3 333	1 352	-59,44	4 523	1 271	-71,90
TAIWAN	40 200	26 000	-35,32	61 344	115 940	89,00
CHINA	3 475	33 805	872,81	13 061	125 592	861,58
THAILAND	8 800	439	-95,01	18 800	7 136	-62,04
SINGAPORE	25 000	55 746	122,98	13 236	42 750	222,98
MALAYSIA	222 795	140 275	-37,04	453 881	240 832	-46,94
MALDIVES	100 980	10 550	-89,55	33 562	6 857	-79,57
INDIA	39 629	0	-100,00	71 122	0	-100,00
PAKISTAN	1 000	0	-100,00	2 300	0	-100,00
SRI LANKA	24 280	18 865	-22,30	83 398	63 721	-23,59
SAUDI ARABIA	45 561	0	-100,00	20 854	0	-100,00
ISRAEL	75	0	-100,00	17	0	-100,00
TURKEY	609	0	-100,00	1 685	0	-100,00
UNITED ARAB EMIRATES	2 024	0	-100,00	12 932	0	-100,00
KENYA	0	100	-	0	122	-
REUNION	0	100	-	0	34	-
MAURITIUS	0	650	-	0	965	-
AUSTRALIA	7 197	1 125	-84,37	4 397	2 128	-51,60
NEW ZEALAND	833	0	-100,00	2 889	0	-100,00
GUAM	300	0	-100,00	70	0	-100,00
NEW CALEDONIA	0	530	-	0	145	-
NORTHERN MARIANA ISLANDS	491	0	-100,00	7 400	0	-100,00

TABEL 5. PERKEMBANGAN EKSPOR INDONESIA MENURUT KOMODITI DAN NEGARA TUJUAN

JENIS BARANG	BERAT BERSIH (KG)		PERUB %	NILAI FOB (US \$)		PERUB %
	JAN-DES 2012	JAN-DES 2013		JAN-DES 2012	JAN-DES 2013	
	(1)	(2)	(3)	(4)	(5)	(6)
VANUATU	375	0	-100,00	577	0	-100,00
FIJI	0	30	-	0	828	-
UNITED STATES	83 591	17 832	-78,67	232 479	23 759	-89,78
CANADA	4 522	2 403	-46,86	6 667	2 688	-59,68
CHILE	2 550	900	-64,71	6 970	3 095	-55,60
ARGENTINA	0	10	-	0	11	-
BRAZIL	3 057	0	-100,00	3 260	0	-100,00
PERU	300	0	-100,00	524	0	-100,00
BAHAMAS	0	200	-	0	3 624	-
PUERTO RICO	50	0	-100,00	5 435	0	-100,00
FRENCH GUIANA	0	30	-	0	20	-
MARTINIQUE	0	3 515	-	0	2 607	-
GUADELOUPE	300	0	-100,00	679	0	-100,00
UNITED KINGDOM	790	1 400	77,22	5 386	5 220	-3,08
NETHERLANDS	355	2 450	590,14	158	1 473	832,28
FRANCE	1 963	550	-71,98	1 597	574	-64,06
GERMANY, FED. REP. OF	140 199	28 240	-79,86	380 994	64 980	-82,94
AUSTRIA	0	120	-	0	360	-
BELGIUM	350	360	2,86	251	104	-58,57
SWITZERLAND	5	13	160,00	6	80	1 233,33
ITALY	1 983	1 642	-17,20	11 926	3 443	-71,13
SPAIN	7 118	865	-87,85	20 657	222	-98,93
GREECE	150	0	-100,00	37	0	-100,00
HUNGARY	419	0	-100,00	155	0	-100,00
RUSSIA FEDERATION	12 628	1 520	-87,96	51 818	386	-99,26
-MINYAK KELAPA SAWIT	18 845 020 235	20 577 975 895	9,20	17 602 168 015	15 838 850 170	-10,02
JAPAN	45 381 351	86 678 781	91,00	47 054 638	68 868 586	46,36
HONG KONG	403 034	426 996	5,95	467 784	393 354	-15,91
KOREA, DEM. PEOPLE'S REP.	121 136	62 352	-48,53	128 017	58 558	-54,26
KOREA, REPUBLIC OF	45 111 710	35 021 055	-22,37	42 957 378	25 760 901	-40,03
TAIWAN	10 115 993	21 575 260	113,28	7 907 058	16 906 310	113,81
CHINA	2 842 111 234	2 343 398 491	-17,55	2 599 992 903	1 794 127 110	-30,99
MONGOLIA	113 547	130 680	15,09	123 965	128 476	3,64
PAPUA NEW GUINEA	9 553 662	12 748 058	33,44	11 098 908	12 299 237	10,81
THAILAND	22 799 071	0	-100,00	21 602 121	0	-100,00
SINGAPORE	952 089 317	843 986 979	-11,35	905 281 102	650 146 583	-28,18
PHILIPPINES	46 316 531	58 051 235	25,34	53 889 930	50 178 692	-6,89
MALAYSIA	1 412 261 485	514 341 806	-63,58	1 320 836 044	372 765 278	-71,78
MYANMAR	119 041 086	310 952 856	161,21	112 359 855	252 329 254	124,57
CAMBODIA	148 320	522 567	252,32	158 406	444 913	180,87
BRUNEI DARUSSALAM	1 342 080	1 214 532	-9,50	1 729 475	1 342 309	-22,39
VIET NAM	130 701 716	94 385 250	-27,79	130 423 431	74 034 236	-43,24
MALDIVES	1 920 693	1 378 609	-28,22	2 396 451	1 452 277	-39,40
INDIA	5 253 807 763	5 634 127 751	7,24	4 838 414 054	4 281 590 453	-11,51
PAKISTAN	749 136 069	1 080 336 855	44,21	714 273 795	814 449 695	14,02
BANGLADESH	743 485 529	655 443 892	-11,84	706 136 589	501 770 350	-28,94
SRI LANKA	10 840 663	29 368 486	170,91	10 624 277	23 092 148	117,35
AFGHANISTAN	38 282 568	32 748 138	-14,46	42 729 563	31 027 449	-27,39
IRAQ	124 416	373 248	200,00	142 313	349 916	145,88
IRAN (ISLAMIC REPUBLIC OF)	194 216 912	318 096 848	63,78	191 035 352	251 453 670	31,63
SAUDI ARABIA	221 852 082	236 524 604	6,61	212 494 253	185 163 686	-12,86
ISRAEL	24 955 853	17 413 140	-30,22	22 612 733	13 435 309	-40,59
KUWAIT	419 904	29 452	-92,99	527 909	33 300	-93,69
JORDAN	15 681 269	14 763 763	-5,85	16 263 168	11 989 607	-26,28
LEBANON	245 260	317 706	29,54	272 686	273 701	0,37
YEMEN	27 441 570	38 385 441	39,88	31 155 007	35 542 643	14,08
OMAN	67 827 956	92 794 297	36,81	62 691 425	72 475 803	15,61
SYRIA ARAB REPUBLIC	322 560	1 168 092	262,13	315 000	1 038 818	229,78
TURKEY	227 305 892	286 119 751	25,87	208 628 077	215 288 416	3,19
UNITED ARAB EMIRATES	165 333 332	182 469 516	10,36	160 415 524	144 300 174	-10,05
BAHRAIN	23 742	23 742	0,00	26 223	22 080	-15,80
EGYPT	494 143 282	735 542 436	48,85	462 601 308	563 799 256	21,88
LIBYAN ARAB JAMAHIRIYA	15	0	-100,00	27	0	-100,00
MOROCCO	18 724 310	6 000 065	-67,96	16 882 272	4 703 815	-72,14
TUNISIA	66 394 373	57 722 942	-13,06	64 766 497	44 582 540	-31,16
ALGERIA	33 521 051	94 066 099	180,62	31 670 786	71 143 647	124,63
SUDAN	248 558	646 380	160,05	371 698	587 824	58,15
ERITREA	281 212	262 829	-6,54	363 364	249 981	-31,20
NAMIBIA	23 724	154 995	553,33	29 655	157 429	430,87
ETHIOPIA	3 051 828	215 460	-92,94	3 668 306	188 695	-94,86
TANZANIA, UNITED REP. OF	188 532 103	158 146 442	-16,12	180 042 786	125 064 988	-30,54
MADAGASCAR	32 515 382	40 048 950	23,17	32 167 454	34 442 309	7,07
SOMALIA	4 313 556	7 682 274	78,10	4 573 711	6 820 054	49,11
KENYA	148 588 534	170 959 462	15,06	147 689 748	134 036 600	-9,24
MOZAMBIQUE	67 892 067	73 014 639	7,55	61 468 712	56 309 223	-8,39
EQUATORIAL GUINEA	1 161 214	2 252 279	93,96	1 260 551	2 349 092	86,35

TABEL 5. PERKEMBANGAN EKSPOR INDONESIA MENURUT KOMODITI DAN NEGARA TUJUAN

JENIS BARANG	BERAT BERSIH (KG)		PERUB	NILAI FOB (US \$)		PERUB
	JAN-DES 2012	JAN-DES 2013	%	JAN-DES 2012	JAN-DES 2013	%
(1)	(2)	(3)	(4)	(5)	(6)	(7)
TOGO	31 780 654	47 635 553	49,89	30 201 442	37 739 224	24,96
GHANA	45 122 507	118 285 273	162,14	46 802 277	94 723 331	102,39
LIBERIA	23 553 859	17 353 924	-26,32	20 179 707	14 030 289	-30,47
GUINEA	34 390 342	45 007 117	30,87	31 599 513	36 086 373	14,20
ANGOLA	34 395 066	69 708 980	102,67	37 245 650	67 551 397	81,37
CONGO	7 309 172	9 789 144	33,93	7 826 431	8 901 648	13,74
CAMEROON	13 993 388	15 936 688	13,89	13 822 243	12 588 374	-8,93
NIGERIA	3 241 085	111 789 572	3 349,14	3 858 076	86 152 637	2 133,05
SIERRA LEONE	7 619 925	11 254 776	47,70	7 901 930	10 152 062	28,48
GABON	5 025 533	5 872 717	16,86	5 670 821	6 033 714	6,40
COTE D'IVOIRE	56 662 555	17 586 645	-68,96	55 286 754	13 453 033	-75,67
SENEGAL	19 862 327	26 030 530	31,05	19 700 956	23 773 271	20,67
MAURITANIA	50 312 339	78 528 105	56,08	54 566 093	70 756 849	29,67
MALI	38 970	86 454	121,85	39 317	90 579	130,38
BENIN	15 135 895	21 749 350	43,69	16 928 623	20 543 360	21,35
BURKINA FASO	732 096	2 729 160	272,79	842 635	2 488 264	195,30
GUINEA BISSAU	1 333 563	2 603 665	95,24	1 389 122	2 507 720	80,53
GAMBIA	30 180 660	33 980 758	12,59	31 542 762	30 516 663	-3,25
SEYCHELLES	0	37 680	-	0	40 050	-
UGANDA	24 073	0	-100,00	28 595	0	-100,00
CENTRAL AFRICAN REPUBLIC	0	10 399 957	-	0	8 045 964	-
NIGER	0	245 130	-	0	296 401	-
DJIBOUTI	198 135 222	249 144 954	25,74	209 474 572	226 948 918	8,34
SAO TOME AND PRINCIPE	639 302	315 908	-50,59	775 232	366 360	-52,74
SOUTH AFRICA	213 554 044	240 353 447	12,55	194 833 452	183 971 269	-5,58
ZIMBABWE	58 320	798 890	1 269,84	68 580	826 914	1 105,77
MALAWI	0	64 134	-	0	57 862	-
COMOROS	1 283 342	1 914 828	49,21	1 647 459	1 992 916	20,97
MAURITIUS	2 620 081	3 745 970	42,97	2 510 628	3 107 659	23,78
RWANDA	0	143 640	-	0	134 375	-
AUSTRALIA	39 890	1 336 069	3 249,38	22 729	888 295	3 808,20
NEW ZEALAND	0	149 330	-	0	154 856	-
MICRONESIA, FED. STATES OF	130 814	225 810	72,62	179 936	251 039	39,52
NAURU	58 936	22 618	-61,62	76 362	27 659	-63,78
NORTHERN MARIANA ISLANDS	3 450	13 329	286,35	7 387	22 104	199,23
VANUATU	435 204	495 330	13,82	595 430	579 183	-2,73
AMERICAN SAMOA	32 098	0	-100,00	46 680	0	-100,00
COOK ISLANDS	29 533	32 434	9,82	38 489	35 142	-8,70
FIJI	218 798	104 196	-52,38	303 174	97 029	-68,00
KIRIBATI	256 881	230 162	-10,40	329 403	263 558	-19,99
SAMOA	1 046 631	1 108 054	5,87	1 370 962	1 230 873	-10,22
SOLOMON ISLANDS	1 048 534	1 365 782	30,26	1 358 149	1 548 939	14,05
TONGA	409 600	252 462	-38,36	524 756	275 103	-47,58
TUVALU	23 243	4 862	-79,08	33 710	6 274	-81,39
EAST TIMOR	6 813 157	8 926 041	31,01	8 831 800	9 940 128	12,55
UNITED STATES	40 551 813	395 941 344	876,38	38 547 753	297 440 082	671,61
CANADA	9 120	26 190	187,17	9 280	28 544	207,59
MEXICO	0	20 957 754	-	0	15 049 717	-
GUATEMALA	1 500 000	1 250 000	-16,67	1 200 000	943 750	-21,35
HONDURAS	0	128 208	-	0	120 708	-
NICARAGUA	7 999 834	9 999 886	25,00	6 889 865	8 569 889	24,38
PANAMA	0	152 077	-	0	174 945	-
CUBA	0	86 400	-	0	84 672	-
SURINAME	356 130	118 710	-66,67	360 499	106 886	-70,35
CHILE	213	0	-100,00	300	0	-100,00
ARGENTINA	0	600	-	0	516	-
BRAZIL	161 867 392	194 915 438	20,42	147 520 853	148 092 380	0,39
COLOMBIA	23 478 276	13 999 905	-40,37	21 806 073	10 482 433	-51,93
URUGUAY	1 680 000	1 950 500	16,10	1 970 640	1 688 130	-14,34
PERU	7 998 000	7 999 786	0,02	7 771 500	5 719 847	-26,40
GUYANA	162 810	381 411	134,27	189 311	374 870	98,02
TRINIDAD AND TOBAGO	352 264	440 330	25,00	375 039	417 031	11,20
JAMAICA	0	4 668 090	-	0	3 703 550	-
COSTA RICA	200	0	-100,00	337	0	-100,00
HAITI	31 690 117	71 326 744	125,08	29 509 695	57 448 237	94,68
CAPE VERDE	19 440	336 636	1 631,67	20 250	332 833	1 543,62
FRENCH POLYNESIA	85 198	117 801	38,27	106 136	132 985	25,30
GRENADA	0	87 975	-	0	97 657	-
UNITED KINGDOM	49 248	0	-100,00	67 260	0	-100,00
NETHERLANDS	1 358 254 413	1 361 411 954	0,23	1 249 802 673	1 031 041 268	-17,50
FRANCE	30 186	0	-100,00	41 835	0	-100,00
GERMANY, FED. REP. OF	219 483 521	283 074 898	28,97	197 765 129	216 798 364	9,62
BELGIUM	0	59 802 046	-	0	46 254 018	-
DENMARK	13 252 123	10 870 252	-17,97	12 167 362	8 337 997	-31,47
NORWAY	1 500 000	519 929	-65,34	1 375 000	421 142	-69,37
SWEDEN	8 413 878	45 976	-99,45	8 332 161	46 895	-99,44
FINLAND	55 099 722	0	-100,00	57 081 724	0	-100,00

TABEL 5. PERKEMBANGAN EKSPOR INDONESIA MENURUT KOMODITI DAN NEGARA TUJUAN

JENIS BARANG	BERAT BERSIH (KG)		PERUB	NILAI FOB (US \$)		PERUB
	JAN-DES 2012	JAN-DES 2013	%	JAN-DES 2012	JAN-DES 2013	%
(1)	(2)	(3)	(4)	(5)	(6)	(7)
ITALY	650 531 042	1 022 773 769	57,22	583 280 186	788 935 132	35,26
SPAIN	268 971 659	613 309 154	128,02	245 899 696	461 709 857	87,76
GREECE	17 445 392	27 469 686	57,46	15 944 235	20 822 345	30,59
THE DEMOCRATIC REPUBLIC OF TH	6 364 102	10 661 566	67,53	6 721 126	8 923 319	32,77
POLAND	23 940	0	-100,00	30 535	0	-100,00
ROMANIA	807 472	818 556	1,37	896 160	735 279	-17,95
BULGARIA	589 212	524 628	-10,96	622 445	444 213	-28,63
KAZAKHSTAN	0	1 494	-	0	1 300	-
KYRGYZSTAN	207 900	0	-100,00	217 089	0	-100,00
UKRAINE	371 668 156	578 950 354	55,77	346 488 939	443 265 470	27,93
LATVIA	0	10 944	-	0	9 434	-
GEORGIA	22 692 810	30 306 106	33,55	21 856 105	22 654 530	3,65
CROATIA	886 032	1 028 889	16,12	951 663	914 251	-3,93
MALTA	0	1 999 901	-	0	1 479 927	-
SLOVAKIA	1 000	0	-100,00	960	0	-100,00
SLOVENIA	0	23 820	-	0	22 142	-
RUSSIA FEDERATION	323 220 016	399 718 097	23,67	303 164 075	306 569 697	1,12
SERBIA	0	62 874	-	0	59 280	-
MONTENEGRO	0	250 308	-	0	228 245	-
-MINYAK BIJI KELAPA SAWIT	1 460 373 672	1 644 534 794	12,61	1 510 486 031	1 301 985 436	-13,80
JAPAN	3 207 974	25 131 852	683,42	2 792 065	20 116 382	620,48
KOREA, REPUBLIC OF	84 000	263 340	213,50	82 740	212 592	156,94
TAIWAN	39 990	329 862	724,86	47 102	256 405	444,36
CHINA	347 764 035	338 784 187	-2,58	346 077 495	256 254 174	-25,95
MONGOLIA	500 000	0	-100,00	485 000	0	-100,00
THAILAND	41 895 381	61 599 832	47,03	38 308 595	46 745 815	22,02
SINGAPORE	7 897 787	8 374 649	6,04	8 164 778	6 804 093	-16,67
PHILIPPINES	2 011 270	20 638 138	926,12	1 735 178	16 875 569	872,56
MALAYSIA	307 796 531	125 019 331	-59,38	318 644 289	96 947 973	-69,57
INDIA	153 727 646	297 574 873	93,57	159 367 549	235 235 569	47,61
PAKISTAN	8 631 149	8 884 338	2,93	9 729 633	7 290 296	-25,07
BANGLADESH	2 999 638	2 738 466	-8,71	3 487 692	2 288 945	-34,37
SRI LANKA	315 000	25 298 526	7 931,28	267 750	20 102 734	7 408,02
IRAN (ISLAMIC REPUBLIC OF)	362 360	1 318 010	263,73	380 786	1 126 009	195,71
ISRAEL	2 767 583	2 043 830	-26,15	2 617 631	1 524 665	-41,75
YEMEN	0	76 000	-	0	82 840	-
OMAN	0	21 000	-	0	19 110	-
TURKEY	37 446 141	52 154 710	39,28	39 216 164	40 699 669	3,78
UNITED ARAB EMIRATES	787 957	276 830	-64,87	736 498	245 154	-66,71
QATAR	0	15 200	-	0	19 000	-
EGYPT	15 621 915	12 865 445	-17,64	17 587 000	10 963 519	-37,66
MOROCCO	1 999 913	1 041 472	-47,92	2 636 387	1 098 194	-58,34
TUNISIA	3 223 870	2 206 778	-31,55	3 431 372	1 895 531	-44,76
ALGERIA	126 366	43 740	-65,39	142 778	40 459	-71,66
TANZANIA, UNITED REP. OF	2 750 390	999 809	-63,65	2 406 381	748 352	-68,90
KENYA	692 000	749 866	8,36	697 440	570 511	-18,20
MOZAMBIQUE	0	376 000	-	0	282 800	-
CONGO	43 236	0	-100,00	53 122	0	-100,00
CAMEROON	0	3 020 973	-	0	2 275 264	-
NIGERIA	0	2 302	-	0	400 000	-
SENEGAL	0	315 000	-	0	244 125	-
SOUTH AFRICA	18 196 249	25 843 474	42,03	17 790 514	20 090 492	12,93
MAURITIUS	0	41 472	-	0	36 081	-
NEW ZEALAND	0	1 199 851	-	0	899 888	-
MICRONESIA, FED. STATES OF	5 197	0	-100,00	9 345	0	-100,00
NORTHERN MARIANA ISLANDS	8 198	0	-100,00	14 492	0	-100,00
TONGA	0	2 000	-	0	2 160	-
UNITED STATES	16 999 688	67 011 053	294,19	16 274 737	55 117 739	238,67
MEXICO	5 892 336	3 799 707	-35,51	5 858 234	3 072 758	-47,55
CHILE	0	20 000	-	0	19 733	-
ARGENTINA	721 710	1 427 790	97,83	846 589	1 323 720	56,36
BRAZIL	137 624 733	149 659 684	8,74	146 066 959	124 664 049	-14,65
URUGUAY	0	105 000	-	0	83 475	-
PERU	0	499 916	-	0	392 434	-
NETHERLANDS	242 231 933	302 264 282	24,78	256 985 455	237 718 575	-7,50
GERMANY, FED. REP. OF	6 000 244	1 999 934	-66,67	5 590 300	1 578 432	-71,76
SWITZERLAND	0	5	-	0	111	-
SWEDEN	2 919 668	0	-100,00	3 280 572	0	-100,00
ITALY	22 415 033	15 919 266	-28,98	25 692 493	13 785 817	-46,34
SPAIN	18 903 331	21 202 126	12,16	20 687 688	19 173 550	-7,32
GREECE	1 994 000	5 754 823	188,61	2 032 033	4 019 201	97,79
UKRAINE	16 070 574	20 183 788	25,59	18 995 765	16 857 008	-11,26
GEORGIA	450 000	1 004 750	123,28	432 500	764 703	76,81
RUSSIA FEDERATION	27 248 646	34 431 514	26,36	30 832 930	31 019 761	0,61
-MINYAK NABATI LAIN	1 064 427 933	1 729 881 826	62,52	1 215 769 066	1 343 950 619	10,54

TABEL 5. PERKEMBANGAN EKSPOR INDONESIA MENURUT KOMODITI DAN NEGARA TUJUAN

JENIS BARANG	BERAT BERSIH (KG)		PERUB	NILAI FOB (US \$)		PERUB
	JAN-DES 2012	JAN-DES 2013	%	JAN-DES 2012	JAN-DES 2013	%
(1)	(2)	(3)	(4)	(5)	(6)	(7)
JAPAN	1 197 096	7 716 421	544,60	2 277 522	9 164 267	302,38
HONG KONG	17 193	4 454 231	25 807,24	63 319	1 068 464	1 587,43
KOREA, REPUBLIC OF	66 821 545	66 216 706	-0,91	79 912 315	52 556 438	-34,23
TAIWAN	1 396 686	2 943 920	110,78	1 488 523	2 586 487	73,76
CHINA	215 869 523	231 070 724	7,04	251 215 416	181 361 818	-27,81
PAPUA NEW GUINEA	25 523	248	-99,03	39 815	883	-97,78
THAILAND	7 156 749	5 600 982	-21,74	8 752 634	5 031 296	-42,52
SINGAPORE	30 816 292	21 356 700	-30,70	34 622 346	17 088 344	-50,64
PHILIPPINES	4 246 312	168 500	-96,03	5 784 511	190 246	-96,71
MALAYSIA	229 302 218	153 180 051	-33,20	249 827 461	122 805 126	-50,84
MYANMAR	0	21 780	-	0	23 003	-
BRUNEI DARUSSALAM	180	0	-100,00	3 900	0	-100,00
VIET NAM	1 684 610	1 761 663	4,57	1 847 737	1 614 506	-12,62
MALDIVES	7 689	8 220	6,91	10 010	9 683	-3,27
INDIA	58 265 560	262 683 936	350,84	52 857 868	189 876 931	259,22
PAKISTAN	2 067 468	16 332 616	689,98	2 336 228	12 193 057	421,91
BANGLADESH	16 180 890	147 739 807	813,05	16 845 627	114 892 879	582,03
SRI LANKA	5 650 553	14 001 550	147,79	5 412 954	11 647 240	115,17
IRAN (ISLAMIC REPUBLIC OF)	735 680	907 690	23,38	895 769	1 013 285	13,12
SAUDI ARABIA	106 400	6 197 555	5 724,77	177 688	4 712 044	2 551,86
ISRAEL	1 163 180	565 714	-51,36	1 482 202	656 167	-55,73
KUWAIT	217 800	217 800	0,00	286 390	292 014	1,96
JORDAN	117 120	0	-100,00	152 379	0	-100,00
LEBANON	281 480	0	-100,00	349 649	0	-100,00
YEMEN	0	108 400	-	0	105 438	-
OMAN	9 207 000	0	-100,00	8 947 280	0	-100,00
SYRIA ARAB REPUBLIC	1 128 560	469 360	-58,41	1 656 792	453 219	-72,64
TURKEY	11 432 957	34 406 247	200,94	13 500 881	24 663 460	82,68
UNITED ARAB EMIRATES	2 798 075	1 543 273	-44,85	2 729 775	1 253 456	-54,08
EGYPT	900 792	17 567 570	1 850,24	1 210 451	13 328 895	1 001,15
MOROCCO	252 000	0	-100,00	389 130	0	-100,00
TUNISIA	6 699 777	5 783 837	-13,67	7 250 435	4 547 236	-37,28
ALGERIA	1 286 762	4 104 422	218,97	1 604 524	3 438 708	114,31
SUDAN	0	4 084 299	-	0	2 862 375	-
TANZANIA, UNITED REP. OF	0	22 699 534	-	0	17 500 649	-
MADAGASCAR	176 430	223 750	26,82	193 360	189 633	-1,93
KENYA	10 932 000	3 299 922	-69,81	11 495 305	2 362 929	-79,44
MOZAMBIQUE	196 560	34 152 597	17 275,15	201 599	26 091 990	12 842,52
GHANA	60	39 280 253	65 466 988,33	60	30 178 593	50 297 555,00
CAMEROON	18 620	55 860	200,00	15 566	29 129	87,13
NIGERIA	35 210	42 203	19,86	43 101	50 089	16,21
GABON	17 640	17 640	0,00	25 627	19 326	-24,59
COTE D'IVOIRE	0	10 762 000	-	0	8 383 270	-
SENEGAL	108 000	172 000	59,26	130 540	213 040	63,20
GAMBIA	18 810	18 130	-3,62	21 632	15 954	-26,25
UGANDA	0	10	-	0	6	-
NIGER	16	0	-100,00	17	0	-100,00
DJIBOUTI	0	271 950	-	0	221 187	-
SOUTH AFRICA	16 829 791	28 525 675	69,50	16 622 423	21 792 875	31,11
MAURITIUS	697 995	37 240	-94,66	737 787	19	-100,00
AUSTRALIA	125 051	68 065	-45,57	208 876	124 487	-40,40
NEW ZEALAND	461 486	509 063	10,31	618 470	470 246	-23,97
GUAM	1 700	0	-100,00	877	0	-100,00
NEW CALEDONIA	21	0	-100,00	56	0	-100,00
NORTHERN MARIANA ISLANDS	3 600	0	-100,00	5 276	0	-100,00
SAINT VINCENT AND THE GRENADIN	125	0	-100,00	50	0	-100,00
VANUATU	8 250	5 170	-37,33	13 415	7 340	-45,29
FIJI	111 250	0	-100,00	154 549	0	-100,00
SAMOA	0	216	-	0	537	-
TONGA	3 528	10 600	200,45	4 912	11 820	140,64
CHRISTMAS ISLANDS	0	254	-	0	1 203	-
EAST TIMOR	35 431	88 295	149,20	13 172	128 729	877,29
UNITED STATES	65 932 585	118 351 262	79,50	81 361 683	100 384 243	23,38
CANADA	322 456	993 188	208,01	370 181	915 275	147,25
MEXICO	1 114 814	598 020	-46,36	1 193 450	545 713	-54,27
HONDURAS	60 500	0	-100,00	64 350	0	-100,00
CHILE	1 704 928	639 000	-62,52	1 756 068	549 126	-68,73
ARGENTINA	53 572	195 454	264,84	63 166	191 273	202,81
BRAZIL	6 000 000	8 695 499	44,92	6 045 000	6 152 922	1,79
COLOMBIA	9 998 000	0	-100,00	9 898 020	0	-100,00
URUGUAY	0	152 000	-	0	113 045	-
PERU	43 360	22 500	-48,11	58 645	22 883	-60,98
TRINIDAD AND TOBAGO	509 620	319 130	-37,38	493 618	286 666	-41,93
HAITI	498 000	749 900	50,58	480 520	617 420	28,49
UNITED KINGDOM	57 558	189 922	229,97	121 608	249 578	105,23
NETHERLANDS	223 986 707	254 940 343	13,82	275 820 115	201 978 106	-26,77
FRANCE	1 510	90 413	5 887,62	15 404	380 598	2 370,77

TABEL 5. PERKEMBANGAN EKSPOR INDONESIA MENURUT KOMODITI DAN NEGARA TUJUAN

JENIS BARANG	BERAT BERSIH (KG)		PERUB	NILAI FOB (US \$)		PERUB
	JAN-DES 2012	JAN-DES 2013	%	JAN-DES 2012	JAN-DES 2013	%
	(1)	(2)	(3)	(4)	(5)	(6)
GERMANY, FED. REP. OF	17 907	53 829 014	300 503,19	302 926	39 821 781	13 045,71
BELGIUM	8	90 368	1 129 500,00	61	251 978	412 978,69
DENMARK	217 000	16 000	-92,63	218 689	14 080	-93,56
NORWAY	974	4 892	402,26	14 288	26 309	84,13
SWEDEN	40	1 499 998	3 749 895,00	160	999 158	624 373,75
FINLAND	0	4	-	0	50	-
IRELAND	0	164 000	-	0	125 000	-
ITALY	4 557 078	4 099 858	-10,03	1 836 894	2 823 403	53,71
SPAIN	40 000	26 744 680	66 761,70	34 524	18 934 390	54 744,14
GREECE	445 472	2 280 372	411,90	509 713	1 649 404	223,59
HUNGARY	82 159	107 541	30,89	116 993	140 303	19,92
POLAND	198 004	294 885	48,93	199 519	269 208	34,93
ROMANIA	1 100 800	452 900	-58,86	1 515 362	400 055	-73,60
BULGARIA	1 139 380	631 740	-44,55	1 461 865	592 047	-59,50
KAZAKHSTAN	162 508	0	-100,00	234 225	0	-100,00
KYRGYZSTAN	350 400	0	-100,00	448 792	0	-100,00
MOLDOVA, REPUBLIC OF	43 550	21 870	-49,78	65 652	24 932	-62,02
TURKMENISTAN	21 000	0	-100,00	33 830	0	-100,00
UKRAINE	20 109 485	61 357 410	205,12	22 819 937	45 619 606	99,91
UZBEKISTAN	531 788	260 000	-51,11	659 865	283 000	-57,11
LITHUANIA	70 500	40 000	-43,26	107 030	51 200	-52,16
LATVIA	11 490	105 160	815,23	18 787	110 802	489,78
GEORGIA	262 070	646 530	146,70	425 020	454 224	6,87
CROATIA	63 370	122 370	93,10	71 567	107 071	49,61
MALTA	78	0	-100,00	515	0	-100,00
SLOVENIA	30 026	49 090	63,49	40 793	47 220	15,76
CZECH REPUBLIC	165	0	-100,00	1 890	0	-100,00
RUSSIA FEDERATION	17 873 827	39 671 864	121,96	22 450 140	31 588 534	40,71
-STEARIN	447 880 576	440 806 737	-1,58	480 930 034	393 913 685	-18,09
JAPAN	5 702 906	4 939 750	-13,38	6 820 016	5 021 732	-26,37
HONG KONG	189 500	180 000	-5,01	213 717	171 110	-19,94
KOREA, REPUBLIC OF	45 435 875	46 243 650	1,78	50 870 441	42 080 284	-17,28
TAIWAN	28 546 400	30 992 500	8,57	31 895 449	28 411 398	-10,92
CHINA	201 983 558	161 039 022	-20,27	213 285 129	143 202 992	-32,86
THAILAND	14 077 075	14 694 000	4,38	15 761 621	13 717 211	-12,97
SINGAPORE	689 082	538 889	-21,80	857 264	577 835	-32,60
PHILIPPINES	3 735 500	3 400 400	-8,97	4 169 434	3 165 418	-24,08
MALAYSIA	7 727 100	20 722 499	168,18	7 997 074	17 204 001	115,13
MYANMAR	934 000	1 364 700	46,11	989 225	1 243 019	25,66
VIET NAM	7 068 030	6 893 200	-2,47	7 908 567	6 642 685	-16,01
INDIA	6 722 000	3 377 004	-49,76	7 504 619	3 122 945	-58,39
PAKISTAN	0	17 000	-	0	16 705	-
BANGLADESH	5 100 525	4 901 000	-3,91	5 736 841	4 382 146	-23,61
SRI LANKA	543 200	503 100	-7,38	607 078	473 585	-21,99
IRAN (ISLAMIC REPUBLIC OF)	6 107 000	6 793 000	11,23	7 094 636	6 413 781	-9,60
SAUDI ARABIA	742 000	641 000	-13,61	857 630	607 860	-29,12
ISRAEL	360 000	304 600	-15,39	402 775	302 180	-24,98
JORDAN	885 800	512 200	-42,18	981 340	467 311	-52,38
SYRIA ARAB REPUBLIC	354 000	34 000	-90,40	403 456	30 600	-92,42
TURKEY	35 209 720	38 482 350	9,29	37 886 171	34 532 022	-8,85
UNITED ARAB EMIRATES	261 000	172 600	-33,87	310 669	174 024	-43,98
QATAR	34 000	17 000	-50,00	36 720	17 249	-53,03
EGYPT	1 724 500	2 258 000	30,94	1 960 879	2 145 410	9,41
MOROCCO	91 500	35 000	-61,75	100 903	32 220	-68,07
TUNISIA	99 000	83 000	-16,16	101 840	80 343	-21,11
ALGERIA	85 000	68 000	-20,00	90 724	62 847	-30,73
SUDAN	96 000	0	-100,00	81 559	0	-100,00
TANZANIA, UNITED REP. OF	244 000	306 800	25,74	299 272	294 716	-1,52
MADAGASCAR	0	10 000	-	0	10 110	-
KENYA	331 000	491 500	48,49	358 645	456 967	27,41
MOZAMBIQUE	17 500	69 000	294,29	22 575	65 302	189,27
TOGO	554 000	136 000	-75,45	614 384	130 560	-78,75
GHANA	57 500	51 000	-11,30	64 850	48 909	-24,58
CAMEROON	155 500	121 000	-22,19	200 561	110 612	-44,85
NIGERIA	694 300	1 287 900	85,50	744 302	1 227 523	64,92
COTE D'IVOIRE	792 000	539 500	-31,88	838 339	509 217	-39,26
SENEGAL	347 000	133 500	-61,53	385 509	129 238	-66,48
CENTRAL AFRICAN REPUBLIC	17 000	102 000	500,00	19 342	96 447	398,64
NIGER	0	90 000	-	0	85 500	-
DJIBOUTI	0	162 800	-	0	139 194	-
SOUTH AFRICA	1 009 500	1 569 100	55,43	1 144 967	1 492 584	30,36
AUSTRALIA	510 450	588 500	15,29	574 271	563 665	-1,85
NEW ZEALAND	34 000	68 000	100,00	38 760	66 910	72,63
UNITED STATES	3 115 697	6 261 946	100,98	3 718 348	6 303 545	69,53
CANADA	195 500	340 650	74,25	223 293	333 510	49,36
MEXICO	766 000	5 182 100	576,51	793 098	4 804 690	505,81

TABEL 5. PERKEMBANGAN EKSPOR INDONESIA MENURUT KOMODITI DAN NEGARA TUJUAN

JENIS BARANG	BERAT BERSIH (KG)		PERUB	NILAI FOB (US \$)		PERUB
	JAN-DES 2012	JAN-DES 2013	%	JAN-DES 2012	JAN-DES 2013	%
	(1)	(2)	(3)	(4)	(5)	(6)
GUATEMALA	428 500	176 000	-58,93	477 250	162 454	-65,96
HONDURAS	0	17 000	-	0	15 215	-
NICARAGUA	64 000	510 000	696,88	70 194	475 250	577,05
CHILE	53 000	0	-100,00	71 353	0	-100,00
VENEZUELA	84 250	293 000	247,77	80 723	276 110	242,05
ARGENTINA	80 000	14 000	-82,50	94 479	13 360	-85,86
BRAZIL	2 371 000	3 312 000	39,69	2 552 808	2 901 458	13,66
COLOMBIA	1 765 500	1 377 000	-22,01	2 053 194	1 368 533	-33,35
URUGUAY	81 000	85 000	4,94	90 741	80 750	-11,01
ECUADOR	120 500	176 000	46,06	134 459	170 639	26,91
PERU	916 500	1 047 950	14,34	1 073 645	1 012 871	-5,66
PUERTO RICO	51 000	68 000	33,33	48 960	64 260	31,25
DOMINICAN REPUBLIC	17 000	51 000	200,00	18 270	38 560	111,06
EL SALVADOR	82 675	75 200	-9,04	93 654	69 891	-25,37
COSTA RICA	78 000	116 500	49,36	90 198	108 665	20,47
DOMINICA	0	17 000	-	0	16 150	-
UNITED KINGDOM	317 500	213 500	-32,76	370 575	198 952	-46,31
NETHERLANDS	43 338 577	52 045 350	20,09	42 864 331	42 301 820	-1,31
FRANCE	207 000	296 400	43,19	225 021	281 851	25,26
GERMANY, FED. REP. OF	3 051 600	3 125 500	2,42	3 352 140	2 878 610	-14,13
BELGIUM	290 006	195 602	-32,55	332 444	179 575	-45,98
DENMARK	289 000	0	-100,00	50 602	0	-100,00
FINLAND	0	48 000	-	0	49 920	-
IRELAND	33 950	34 000	0,15	36 332	32 487	-10,58
ITALY	293 000	352 000	20,14	338 034	330 934	-2,10
SPAIN	1 996 600	2 595 950	30,02	2 256 483	2 497 107	10,66
PORTUGAL	53 400	685 000	1 182,77	48 808	620 288	1 170,87
GREECE	222 000	288 000	29,73	232 710	249 082	7,04
THE DEMOCRATIC REPUBLIC OF TH	662 000	505 400	-23,66	745 263	480 187	-35,57
POLAND	1 154 500	1 159 500	0,43	1 169 598	1 025 480	-12,32
ROMANIA	66 000	119 000	80,30	70 490	107 942	53,13
BULGARIA	218 600	299 000	36,78	244 978	282 691	15,39
UKRAINE	2 959 100	590 500	-80,04	3 219 309	533 492	-83,43
UZBEKISTAN	0	44 000	-	0	42 080	-
ESTONIA	17 000	1 000	-94,12	15 605	1 040	-93,34
GEORGIA	260 000	0	-100,00	225 725	0	-100,00
CROATIA	4 000	0	-100,00	4 867	0	-100,00
SLOVENIA	93 600	141 400	51,07	97 325	128 385	31,91
CZECH REPUBLIC	24 000	0	-100,00	26 880	0	-100,00
RUSSIA FEDERATION	2 791 000	4 013 225	43,79	3 086 293	3 749 484	21,49
-ASAM BERLEMAK LAIN	1 410 100 449	1 710 613 094	21,31	1 400 271 161	1 327 252 970	-5,21
JAPAN	10 455 993	12 203 000	16,71	15 419 436	14 430 582	-6,41
HONG KONG	141 500	950 000	571,38	80 775	627 000	676,23
KOREA, DEM. PEOPLE'S REP.	22 000	0	-100,00	17 050	0	-100,00
KOREA, REPUBLIC OF	40 903 912	43 757 889	6,98	41 447 825	36 014 367	-13,11
TAIWAN	3 996 190	4 280 830	7,12	4 114 398	4 112 968	-0,03
CHINA	335 240 163	443 566 099	32,31	324 799 876	349 125 374	7,49
THAILAND	4 898 720	4 892 030	-0,14	9 060 164	6 199 855	-31,57
SINGAPORE	155 973 268	115 915 425	-25,68	154 735 248	87 000 978	-43,77
PHILIPPINES	5 895 579	8 256 410	40,04	7 041 184	9 349 479	32,78
MALAYSIA	197 768 762	231 128 627	16,87	210 480 622	180 779 069	-14,11
VIET NAM	30 700	132 800	332,57	39 667	208 057	424,51
INDIA	68 469 947	96 721 782	41,26	67 265 563	67 712 033	0,66
PAKISTAN	20 324 219	12 288 204	-39,54	11 075 113	5 010 715	-54,76
BANGLADESH	4 006 608	3 594 426	-10,29	3 405 129	2 352 778	-30,90
SRI LANKA	2 568 105	4 533 605	76,54	2 941 960	4 244 836	44,29
AFGHANISTAN	181 300	0	-100,00	157 610	0	-100,00
IRAN (ISLAMIC REPUBLIC OF)	21 000	415 740	1 879,71	12 600	486 270	3 759,29
SAUDI ARABIA	4 487 770	5 543 160	23,52	8 710 238	7 915 708	-9,12
ISRAIL	9 541 138	9 776 465	2,47	6 798 895	5 865 150	-13,73
JORDAN	0	172 800	-	0	186 702	-
LEBANON	10 500	18 310	74,38	19 278	12 085	-37,31
YEMEN	181 300	0	-100,00	186 430	0	-100,00
TURKEY	1 120 320	1 486 540	32,69	1 626 179	1 930 819	18,73
UNITED ARAB EMIRATES	124 210	236 400	90,32	132 848	258 899	94,88
EGYPT	8 171 999	7 362 199	-9,91	6 415 342	4 236 270	-33,97
TUNISIA	2 140 878	2 399 908	12,10	1 639 367	1 494 651	-8,83
ALGERIA	0	15 200	-	0	20 756	-
SUDAN	0	1 525 140	-	0	988 778	-
TANZANIA, UNITED REP. OF	5 519 207	7 586 863	37,46	4 475 607	4 822 448	7,75
MADAGASCAR	1 174 508	2 777 906	136,52	850 751	1 764 296	107,38
KENYA	26 015 521	15 354 916	-40,98	20 723 224	9 182 369	-55,69
MOZAMBIQUE	10 030 819	18 424 827	83,68	8 226 190	11 561 912	40,55
TOGO	181 300	83 945	-53,70	174 048	53 180	-69,45
LIBERIA	2 998 000	0	-100,00	2 428 380	0	-100,00
ANGOLA	2 399 863	6 800 232	183,36	1 943 889	3 969 154	104,19

TABEL 5. PERKEMBANGAN EKSPOR INDONESIA MENURUT KOMODITI DAN NEGARA TUJUAN

JENIS BARANG	BERAT BERSIH (KG)		PERUB	NILAI FOB (US \$)		PERUB
	JAN-DES 2012	JAN-DES 2013	%	JAN-DES 2012	JAN-DES 2013	%
(1)	(2)	(3)	(4)	(5)	(6)	(7)
CAMEROON	498 000	220 000	-55,82	362 618	163 900	-54,80
NIGERIA	4 282 300	3 882 940	-9,33	3 597 062	2 549 879	-29,11
COTE D'IVOIRE	0	162 800	-	0	139 194	-
SENEGAL	351 000	2 179 000	520,80	280 530	1 405 110	400,88
MAURITANIA	1 999 857	3 602 299	80,13	1 549 889	1 902 113	22,73
GAMBIA	680 060	1 226 770	80,39	530 679	822 933	55,07
DJIBOUTI	2 360 230	5 718 390	142,28	1 941 945	4 027 775	107,41
SOUTH AFRICA	39 054 826	51 593 596	32,11	32 907 376	33 412 083	1,53
MALAWI	4 575 500	5 759 370	25,87	4 015 917	3 782 951	-5,80
AUSTRALIA	984 240	1 555 260	58,02	1 554 360	1 909 697	22,86
NEW ZEALAND	50 200	15 200	-69,72	80 137	23 864	-70,22
UNITED STATES	37 914 215	61 226 743	61,49	61 111 211	67 575 918	10,58
CANADA	22 536	53 614	137,90	33 436	74 480	122,75
MEXICO	360 800	2 822 140	682,19	562 843	3 763 977	568,74
GUATEMALA	15 500	0	-100,00	27 978	0	-100,00
CHILE	59 090	19 800	-66,49	92 180	16 830	-81,74
VENEZUELA	0	15 200	-	0	22 087	-
ARGENTINA	548 430	466 230	-14,99	920 917	597 801	-35,09
BRAZIL	9 474 500	6 024 740	-36,41	11 408 456	4 812 232	-57,82
COLOMBIA	409 530	424 440	3,64	793 996	595 886	-24,95
ECUADOR	43 200	5 400	-87,50	58 694	6 977	-88,11
DOMINICAN REPUBLIC	27 400	165 000	502,19	49 189	101 100	105,53
EL SALVADOR	2 820	0	-100,00	5 197	0	-100,00
COSTA RICA	2 000	0	-100,00	3 800	0	-100,00
HAITI	1 995 800	2 799 440	40,27	1 496 678	1 759 897	17,59
UNITED KINGDOM	572 800	632 000	10,34	900 101	805 945	-10,46
NETHERLANDS	166 958 296	309 784 927	85,55	180 252 246	250 341 223	38,88
FRANCE	1 424 660	2 688 060	88,68	1 797 683	4 310 728	139,79
GERMANY, FED. REP. OF	7 992 480	10 633 865	33,05	8 970 241	14 555 334	62,26
BELGIUM	515 240	236 007	-54,19	669 785	495 737	-25,99
SWITZERLAND	0	19 740	-	0	42 340	-
DENMARK	24 020 332	39 232 692	63,33	17 941 121	22 476 327	25,28
NORWAY	4 001 057	6 104 612	52,57	3 941 041	3 990 352	1,25
SWEDEN	0	99 580	-	0	204 760	-
IRELAND	0	63 000	-	0	49 273	-
ITALY	59 788 240	20 448 017	-65,80	51 164 342	12 306 411	-75,95
SPAIN	113 842 311	108 019 244	-5,12	94 327 758	65 624 805	-30,43
GREECE	0	42 000	-	0	25 200	-
THE DEMOCRATIC REPUBLIC OF TH	45 000	105 000	133,33	80 644	142 993	77,31
HUNGARY	48 000	0	-100,00	81 389	0	-100,00
POLAND	0	160 000	-	0	107 200	-
BULGARIA	38 700	50 400	30,23	73 079	78 094	6,86
UKRAINE	16 800	12 000	-28,57	29 909	17 844	-40,34
RUSSIA FEDERATION	129 200	141 900	9,83	211 848	294 182	38,86
-ALAT LISTRIK	475 293 491	443 732 590	-6,64	6 481 863 255	6 418 594 573	-0,98
JAPAN	49 185 263	50 487 618	2,65	1 079 913 710	1 075 778 661	-0,38
HONG KONG	8 818 744	8 674 018	-1,64	334 788 201	262 919 255	-21,47
KOREA, DEM. PEOPLE'S REP.	2	0	-100,00	108	0	-100,00
KOREA, REPUBLIC OF	5 794 969	4 828 595	-16,68	130 653 004	116 272 490	-11,01
TAIWAN	3 032 384	2 554 188	-15,77	131 452 408	90 016 524	-31,52
CHINA	13 874 521	13 973 750	0,72	219 002 611	251 707 763	14,93
MONGOLIA	0	391	-	0	13 179	-
MACAU	98	0	-100,00	4 848	0	-100,00
PAPUA NEW GUINEA	7 526 435	6 432 429	-14,54	17 997 338	18 629 219	3,51
THAILAND	21 024 081	19 753 180	-6,04	304 998 883	291 447 540	-4,44
SINGAPORE	58 969 251	45 816 595	-22,30	2 002 791 771	1 842 829 288	-7,99
PHILIPPINES	15 763 971	15 331 040	-2,75	91 471 178	93 147 745	1,83
MALAYSIA	29 239 187	27 113 743	-7,27	256 245 921	269 829 094	5,30
MYANMAR	2 190 466	1 884 934	-13,95	11 714 954	23 240 760	98,39
CAMBODIA	111 147	82 242	-26,01	527 880	1 046 445	98,24
BRUNEI DARUSSALAM	1 905 982	1 202 256	-36,92	13 080 071	8 701 625	-33,47
LAO PEOPLE'S DEM. REP.	26 850	41	-99,85	246 409	2 500	-98,99
NEPAL	40 691	47 766	17,39	160 960	128 279	-20,30
BHUTAN	623 795	0	-100,00	1 899 303	0	-100,00
VIET NAM	11 469 314	9 967 396	-13,10	65 424 178	64 679 036	-1,14
MALDIVES	60 169	64 979	7,99	357 493	323 486	-9,51
INDIA	37 641 997	22 826 309	-39,36	115 937 122	85 261 282	-26,46
PAKISTAN	1 532 855	1 857 333	21,17	7 169 932	6 898 837	-3,78
BANGLADESH	703 159	1 264 231	79,79	2 808 430	3 673 786	30,81
SRI LANKA	4 812 164	3 585 264	-25,50	24 145 359	11 339 816	-53,04
AFGHANISTAN	90 906	1 008 589	1 009,49	278 321	3 865 631	1 288,91
IRAQ	507 610	286 967	-43,47	3 526 918	1 950 369	-44,70
IRAN (ISLAMIC REPUBLIC OF)	3 487 917	1 084 480	-68,91	12 429 826	4 192 168	-66,27
SAUDI ARABIA	3 951 289	5 861 725	48,35	14 152 808	22 575 913	59,52
ISRAEL	34 900	10 309	-70,46	220 418	327 626	48,64
KUWAIT	822 461	555 531	-32,46	2 890 802	2 123 416	-26,55

TABEL 5. PERKEMBANGAN EKSPOR INDONESIA MENURUT KOMODITI DAN NEGARA TUJUAN

JENIS BARANG	BERAT BERSIH (KG)		PERUB	NILAI FOB (US \$)		PERUB
	JAN-DES 2012	JAN-DES 2013	%	JAN-DES 2012	JAN-DES 2013	%
(1)	(2)	(3)	(4)	(5)	(6)	(7)
JORDAN	175 973	104 147	-40,82	685 763	694 050	1,21
LEBANON	1 187 566	431 166	-63,69	3 935 179	1 474 574	-62,53
YEMEN	1 465 498	788 948	-46,17	4 804 154	2 712 997	-43,53
OMAN	1 162 324	678 035	-41,67	6 336 051	3 215 894	-49,24
SYRIA ARAB REPUBLIC	113 745	36 571	-67,85	336 052	105 371	-68,64
TURKEY	863 067	2 046 870	137,16	5 238 429	19 567 287	273,53
UNITED ARAB EMIRATES	10 863 754	13 629 728	25,46	42 552 018	62 669 823	47,28
QATAR	3 006 020	1 920 240	-36,12	17 445 114	8 643 875	-50,45
BAHRAIN	294 642	379 567	28,82	1 090 887	2 542 087	133,03
CYPRUS	0	159 733	-	0	367 288	-
EGYPT	2 552 113	1 644 836	-35,55	6 836 967	5 190 596	-24,08
LIBYAN ARAB JAMAHIRIYA	800 332	249 059	-68,88	3 718 474	1 073 172	-71,14
MOROCCO	353 969	45 588	-87,12	1 521 728	572 892	-62,35
TUNISIA	673 645	317 516	-52,87	2 783 088	1 466 385	-47,31
ALGERIA	1 069 143	1 969 837	84,24	5 626 332	10 593 381	88,28
SUDAN	12 053 296	8 682 014	-27,97	32 648 735	21 046 351	-35,54
ERITREA	671 838	1 465 751	118,17	1 267 370	2 577 716	103,39
LESOTHO	0	3 300	-	0	153 840	-
NAMIBIA	4 980	27 427	450,74	24 633	108 072	338,73
ETHIOPIA	172 563	1 779 052	930,96	574 748	7 111 110	1 137,26
TANZANIA, UNITED REP. OF	2 240 373	1 669 127	-25,50	6 849 397	4 345 407	-36,56
MADAGASCAR	19 829	2 271	-88,55	66 785	10 932	-83,63
SOMALIA	18 272	14 542	-20,41	47 056	87 367	85,67
KENYA	2 377 045	1 320 578	-44,44	7 415 389	5 762 921	-22,28
REUNION	0	4 177	-	0	34 972	-
MOZAMBIQUE	154 104	85 685	-44,40	455 018	266 244	-41,49
EQUATORIAL GUINEA	336 930	265 103	-21,32	653 823	575 677	-11,95
TOGO	136 774	175 343	28,20	499 528	573 608	14,83
GHANA	719 949	213 651	-70,32	1 730 697	501 647	-71,01
LIBERIA	14 169	10 053	-29,05	77 764	65 704	-15,51
GUINEA	49 721	30 868	-37,92	137 880	37 004	-73,16
ANGOLA	520 097	173 364	-66,67	1 527 706	409 212	-73,21
CONGO	76 974	170 400	121,37	261 129	572 038	119,06
CAMEROON	365 346	147 991	-59,49	1 214 595	545 870	-55,06
NIGERIA	592 267	381 265	-35,63	2 921 256	2 116 936	-27,53
SIERRA LEONE	20 955	35	-99,83	71 356	146	-99,80
GABON	0	14 270	-	0	45 053	-
COTE D'IVOIRE	244 714	119 341	-51,23	865 795	369 625	-57,31
SENEGAL	150 940	486 532	222,33	274 732	5 323 981	1 837,88
MAURITANIA	106 786	60 799	-43,06	386 003	210 692	-45,42
MALI	0	57	-	0	428	-
BENIN	1 024 137	1 072 009	4,67	2 763 229	3 300 459	19,44
BURKINA FASO	0	6 820	-	0	31 120	-
GAMBIA	21 297	55	-99,74	69 521	47	-99,93
SEYCHELLES	1 971	4 651	135,97	3 302	20 245	513,11
UGANDA	208 664	219 985	5,43	970 659	1 012 277	4,29
DJIBOUTI	1 722 466	325 002	-81,13	5 747 806	1 263 741	-78,01
SAO TOME AND PRINCIPE	94	81	-13,83	7 235	7 008	-3,14
SWAZILAND	54	0	-100,00	4 583	0	-100,00
SOUTH AFRICA	1 673 676	1 616 904	-3,39	11 190 078	9 532 139	-14,82
ZIMBABWE	2 599	6 528	151,17	11 650	25 327	117,40
ZAMBIA	43 826	14 032	-67,98	1 001 215	50 702	-94,94
MALAWI	84 808	63 737	-24,85	281 795	194 579	-30,95
BURUNDI	0	7 843	-	0	25 571	-
MAURITIUS	125 613	56 848	-54,74	611 106	288 706	-52,76
RWANDA	8 663	0	-100,00	54 846	0	-100,00
AUSTRALIA	10 029 359	13 401 765	33,63	96 485 426	141 519 158	46,67
NEW ZEALAND	3 653 056	2 849 301	-22,00	29 934 329	23 421 608	-21,76
MICRONESIA, FED. STATES OF	544	175	-67,83	2 444	694	-71,60
PALAU	0	11	-	0	1 528	-
NEW CALEDONIA	28 356	7 808	-72,46	295 474	87 546	-70,37
VANUATU	82 000	155 171	89,23	166 334	405 675	143,89
BRITISH INDIAN OCEAN TERRITORY	70	0	-100,00	8 055	0	-100,00
AMERICAN SAMOA	34	10 071	29 520,59	7 201	91 791	1 174,70
FIJI	333 683	411 867	23,43	888 060	1 001 537	12,78
KIRIBATI	1 099	1 335	21,47	10 510	6 319	-39,88
MARSHALL ISLANDS	82	0	-100,00	211	0	-100,00
SAMOA	180 010	168 764	-6,25	1 177 721	1 262 055	7,16
SOLOMON ISLANDS	364 755	266 949	-26,81	885 972	821 080	-7,32
TONGA	29 240	60 172	105,79	62 426	153 516	145,92
EAST TIMOR	3 031 284	3 427 175	13,06	10 639 349	14 759 942	38,73
UNITED STATES	39 632 516	42 337 290	6,82	501 736 069	552 651 798	10,15
CANADA	2 280 805	3 726 932	63,40	12 695 563	26 601 364	109,53
MEXICO	7 496 629	2 332 546	-68,89	40 925 609	30 271 374	-26,03
GUATEMALA	670 910	500 498	-25,40	1 210 271	2 616 807	116,22
NICARAGUA	69 443	13 034	-81,23	705 167	50 627	-92,82
PANAMA	54 257	88 961	63,96	446 493	665 117	48,96

TABEL 5. PERKEMBANGAN EKSPOR INDONESIA MENURUT KOMODITI DAN NEGARA TUJUAN

JENIS BARANG	BERAT BERSIH (KG)		PERUB	NILAI FOB (US \$)		PERUB
	JAN-DES 2012	JAN-DES 2013	%	JAN-DES 2012	JAN-DES 2013	%
	(1)	(2)	(3)	(4)	(5)	(6)
SURINAME	320 950	343 205	6,93	1 013 498	1 008 663	-0,48
CHILE	2 395 452	2 103 675	-12,18	7 579 827	8 744 437	15,36
VENEZUELA	1 672 396	486 046	-70,94	18 081 108	5 697 021	-68,49
ARGENTINA	1 324 283	1 564 273	18,12	10 918 187	10 952 735	0,32
BRAZIL	6 909 173	8 884 171	28,59	48 381 502	60 581 186	25,22
COLOMBIA	1 319 622	1 307 506	-0,92	4 667 752	6 048 210	29,57
BOLIVIA	4 527	51 376	1 034,88	13 786	191 266	1 287,39
URUGUAY	68 515	22 316	-67,43	1 323 711	324 692	-75,47
PARAGUAY	257 623	425 869	65,31	875 081	1 552 338	77,39
ECUADOR	647 376	835 336	29,03	1 984 640	2 511 002	26,52
PERU	754 276	438 802	-41,82	7 997 348	2 342 096	-70,71
GUYANA	0	14 975	-	0	34 639	-
TRINIDAD AND TOBAGO	37 128	201 918	443,84	142 470	1 132 212	694,70
JAMAICA	18 591	2 574	-86,15	45 705	33 030	-27,73
DOMINICAN REPUBLIC	48 673	98 642	102,66	115 879	274 551	136,93
COSTA RICA	85 919	48 891	-43,10	460 569	272 757	-40,78
HAITI	112 530	14 837	-86,82	290 128	168 984	-41,76
BARBADOS	0	113	-	0	1 786	-
ANTIGUA AND BARBUDA	1 177	0	-100,00	30 770	0	-100,00
ANGUILLA	34 552	0	-100,00	560 342	0	-100,00
ARUBA	17 730	16 259	-8,30	37 280	47 675	27,88
CAYMAN ISLANDS	25	0	-100,00	4	0	-100,00
FRENCH POLYNESIA	20 290	15 336	-24,42	81 494	58 398	-28,34
GRENADA	16 504	16 803	1,81	38 874	41 520	6,81
NETHERLANDS ANTILLES	31 606	206 585	553,63	75 102	417 167	455,47
NORFOLK ISLANDS	0	39	-	0	549	-
SAINT LUCIA	38 454	40 449	5,19	121 498	141 274	16,28
UNITED KINGDOM	17 351 080	19 528 078	12,55	54 952 289	80 140 045	45,84
NETHERLANDS	5 561 266	5 278 006	-5,09	115 599 899	103 128 219	-10,79
FRANCE	5 820 764	7 824 802	34,43	218 682 263	230 695 418	5,49
GERMANY, FED. REP. OF	3 310 505	3 096 054	-6,48	78 149 964	109 813 111	40,52
AUSTRIA	434 687	649 070	49,32	8 272 038	10 063 294	21,65
BELGIUM	1 768 529	2 029 245	14,74	14 228 210	14 683 966	3,20
SWITZERLAND	78 001	96 582	23,82	1 386 975	3 041 155	119,27
DENMARK	22 255	13 627	-38,77	476 189	243 079	-48,95
NORWAY	27 842	26 080	-6,33	156 541	315 680	101,66
SWEDEN	358 258	453 348	26,54	4 147 280	11 002 061	165,28
FINLAND	252 276	116 534	-53,81	3 178 895	1 480 885	-53,42
IRELAND	6 248	16 162	158,67	985 049	1 321 197	34,13
ITALY	2 763 188	3 701 484	33,96	15 462 938	24 342 638	57,43
SPAIN	7 559 860	8 487 472	12,27	19 763 261	32 312 244	63,50
PORTUGAL	165 204	89 015	-46,12	641 193	253 395	-60,48
GREECE	4 610 186	3 609 974	-21,70	9 999 854	8 522 811	-14,77
THE DEMOCRATIC REPUBLIC OF TH	161 532	133 669	-17,25	568 554	442 714	-22,13
HUNGARY	822 839	2 554 009	210,39	13 379 322	35 624 319	166,26
POLAND	2 626 569	2 276 339	-13,33	56 927 404	45 167 546	-20,66
ROMANIA	413 814	97 643	-76,40	3 249 302	1 139 901	-64,92
BULGARIA	368 013	132 625	-63,96	1 798 145	1 414 502	-21,34
ALBANIA	5 230	0	-100,00	18 203	0	-100,00
AZERBAIJAN	0	16 704	-	0	36 806	-
BELARUS	0	254	-	0	30 000	-
KAZAKHSTAN	244	387	58,61	3 323	11 155	235,69
TURKMENISTAN	116	906	681,03	3 717	42 339	1 039,06
UKRAINE	445 272	465 779	4,61	1 775 538	4 586 616	158,32
UZBEKISTAN	0	103 317	-	0	748 192	-
LITHUANIA	0	2 041	-	0	28 103	-
LATVIA	8	0	-100,00	82	0	-100,00
ESTONIA	107	0	-100,00	18	0	-100,00
MALTA	2 749	0	-100,00	14 470	0	-100,00
SLOVAKIA	312 260	327 644	4,93	9 697 551	11 986 571	23,60
SLOVENIA	73	546	647,95	7 404	2 858	-61,40
CZECH REPUBLIC	1 123 130	1 190 977	6,04	7 282 485	10 834 196	48,77
RUSSIA FEDERATION	1 055 723	2 858 780	170,79	6 045 839	33 751 954	458,27
SERBIA	0	385	-	0	4 000	-
-DIODE TRANSISTOR	743 261	1 140 152	53,40	168 048 352	181 617 649	8,07
JAPAN	114 461	103 165	-9,87	56 031 157	57 911 862	3,36
HONG KONG	44 240	43 594	-1,46	33 138 642	30 266 278	-8,67
KOREA, REPUBLIC OF	11 336	10 699	-5,62	1 180 203	675 055	-42,80
TAIWAN	7 038	6 763	-3,91	2 269 083	3 955 675	74,33
CHINA	43 912	40 890	-6,88	30 718 109	20 104 787	-34,55
PAPUA NEW GUINEA	85	108	27,06	1 467	3 263	122,43
THAILAND	15 818	10 974	-30,62	1 581 544	226 692	-85,67
SINGAPORE	408 247	779 401	90,91	29 552 505	45 761 150	54,85
PHILIPPINES	9 578	17 043	77,94	5 405 511	10 543 796	95,06
MALAYSIA	13 215	23 477	77,65	651 781	539 760	-17,19
MYANMAR	0	93	-	0	1 793	-

TABEL 5. PERKEMBANGAN EKSPOR INDONESIA MENURUT KOMODITI DAN NEGARA TUJUAN

JENIS BARANG	BERAT BERSIH (KG)		PERUB	NILAI FOB (US \$)		PERUB
	JAN-DES 2012	JAN-DES 2013	%	JAN-DES 2012	JAN-DES 2013	%
(1)	(2)	(3)	(4)	(5)	(6)	(7)
VIET NAM	124	6	-95,16	3 606	1 674	-53,58
INDIA	529	3	-99,43	13 097	79	-99,40
PAKISTAN	17	0	-100,00	406	0	-100,00
BANGLADESH	188	0	-100,00	5 798	0	-100,00
SRI LANKA	1 739	1 925	10,70	47 782	58 628	22,70
IRAQ	99	34	-65,66	2 711	1 250	-53,89
JORDAN	0	5	-	0	167	-
LEBANON	1	0	-100,00	18	0	-100,00
OMAN	0	496	-	0	9 950	-
TURKEY	804	0	-100,00	1 128	0	-100,00
UNITED ARAB EMIRATES	914	0	-100,00	10 387	0	-100,00
MOROCCO	56	227	305,36	1 390	5 561	300,07
MADAGASCAR	2	0	-100,00	48	0	-100,00
NIGERIA	17	44	158,82	47 231	33 786	-28,47
BENIN	0	362	-	0	9 269	-
UGANDA	2	0	-100,00	110	0	-100,00
AUSTRALIA	288	486	68,75	2 926	9 560	226,73
NEW ZEALAND	0	470	-	0	400 000	-
MICRONESIA, FED. STATES OF	0	168	-	0	121	-
SOLOMON ISLANDS	0	592	-	0	6 630	-
EAST TIMOR	2 007	36 233	1 705,33	128 700	959 061	645,19
UNITED STATES	8 058	7 651	-5,05	1 441 014	1 618 454	12,31
CANADA	72	7	-90,28	120	3 146	2 521,67
MEXICO	13	0	-100,00	235	0	-100,00
PANAMA	20	0	-100,00	123	0	-100,00
ARGENTINA	9 118	20 914	129,37	24 814	392 645	1 482,35
BRAZIL	20	1 720	8 500,00	1 145	9 046	690,04
BOLIVIA	4 173	0	-100,00	155 208	0	-100,00
URUGUAY	3 758	4 674	24,37	75 178	178 560	137,52
UNITED KINGDOM	14 137	17 242	21,96	1 101 356	2 517 796	128,61
NETHERLANDS	187	623	233,16	3 693	139 246	3 670,54
FRANCE	67	58	-13,43	13 049	42 818	228,13
GERMANY, FED. REP. OF	25 108	8 249	-67,15	4 351 628	5 126 160	17,80
AUSTRIA	0	4	-	0	37	-
BELGIUM	1	0	-100,00	16	0	-100,00
SWITZERLAND	0	1 476	-	0	46 364	-
DENMARK	0	1	-	0	307	-
SWEDEN	146	0	-100,00	12 659	0	-100,00
FINLAND	36	0	-100,00	1 748	0	-100,00
ITALY	74	0	-100,00	2 899	0	-100,00
THE DEMOCRATIC REPUBLIC OF TH	0	167	-	0	240	-
HUNGARY	57	17	-70,18	11 631	4 499	-61,32
POLAND	3 343	2	-99,94	55 053	300	-99,46
TURKMENISTAN	0	2	-	0	10	-
UKRAINE	4	0	-100,00	12	0	-100,00
SLOVAKIA	0	75	-	0	51 166	-
RUSSIA FEDERATION	152	12	-92,11	1 431	1 008	-29,56
-AUDIO VISUAL	138 442 472	124 830 563	-9,83	3 969 588 826	3 727 342 855	-6,10
JAPAN	7 697 654	5 817 565	-24,42	197 799 929	176 257 387	-10,89
HONG KONG	3 030 161	2 929 026	-3,34	327 678 408	244 374 178	-25,42
KOREA, DEM. PEOPLE'S REP.	7	0	-100,00	20	0	-100,00
KOREA, REPUBLIC OF	6 303 512	7 633 090	21,09	248 927 009	276 272 475	10,99
TAIWAN	841 355	369 184	-56,12	21 025 199	8 939 200	-57,48
CHINA	2 431 832	2 573 790	5,84	165 542 877	128 785 230	-22,20
MONGOLIA	2 460	4 596	86,83	101 855	176 457	73,24
PAPUA NEW GUINEA	23 684	23 504	-0,76	165 871	112 144	-32,39
THAILAND	10 043 217	6 683 428	-33,45	152 117 600	101 921 474	-33,00
SINGAPORE	11 324 050	10 792 483	-4,69	347 707 468	386 522 022	11,16
PHILIPPINES	3 469 788	2 407 661	-30,61	117 736 087	86 763 868	-26,31
MALAYSIA	4 971 645	3 903 238	-21,49	128 925 989	108 218 812	-16,06
MYANMAR	164 390	288 651	75,59	2 576 655	6 733 009	161,31
CAMBODIA	225	253	12,44	1 200	2 612	117,67
BRUNEI DARUSSALAM	52 269	46 194	-11,62	1 045 140	994 648	-4,83
LAO PEOPLE'S DEM. REP.	8	0	-100,00	842	0	-100,00
NEPAL	14 142	4 204	-70,27	298 583	94 877	-68,22
VIET NAM	3 419 911	2 715 391	-20,60	94 761 296	87 968 577	-7,17
MALDIVES	2 143	2 031	-5,23	16 399	16 109	-1,77
INDIA	5 755 518	3 054 000	-46,94	145 297 445	89 663 927	-38,29
PAKISTAN	141 324	171 571	21,40	1 788 165	1 399 614	-21,73
BANGLADESH	120 487	66 264	-45,00	1 109 891	1 242 974	11,99
SRI LANKA	1 367 477	1 149 478	-15,94	16 630 110	11 892 663	-28,49
AFGHANISTAN	2 150	10 636	394,70	54 100	103 052	90,48
IRAQ	5 488	65 938	1 101,49	103 095	436 976	323,86
IRAN (ISLAMIC REPUBLIC OF)	3 102 658	261 543	-91,57	29 711 029	5 013 073	-83,13
SAUDI ARABIA	1 358 388	776 210	-42,86	19 241 938	10 894 321	-43,38
ISRAEL	550 478	338 464	-38,51	13 382 849	9 722 155	-27,35

TABEL 5. PERKEMBANGAN EKSPOR INDONESIA MENURUT KOMODITI DAN NEGARA TUJUAN

JENIS BARANG	BERAT BERSIH (KG)		PERUB	NILAI FOB (US \$)		PERUB
	JAN-DES 2012	JAN-DES 2013	%	JAN-DES 2012	JAN-DES 2013	%
	(1)	(2)	(3)	(4)	(5)	(6)
KUWAIT	73 370	74 500	1,54	1 391 897	1 885 458	35,46
JORDAN	31 307	30 272	-3,31	482 127	402 983	-16,42
LEBANON	75 787	116 698	53,98	1 520 318	2 982 677	96,19
YEMEN	24 737	31 036	25,46	96 807	238 093	145,95
OMAN	135 451	24 470	-81,93	2 777 359	591 483	-78,70
SYRIA ARAB REPUBLIC	75	0	-100,00	706	0	-100,00
TURKEY	805 171	478 902	-40,52	18 807 035	7 813 783	-58,45
UNITED ARAB EMIRATES	4 409 281	3 445 519	-21,86	83 984 041	69 131 535	-17,68
QATAR	135 173	66 000	-51,17	3 406 990	1 467 115	-56,94
BAHRAIN	7 216	4 118	-42,93	209 940	112 830	-46,26
EGYPT	487 632	483 853	-0,77	5 094 838	6 541 918	28,40
LIBYAN ARAB JAMAHIRIYA	68 472	31 416	-54,12	1 213 514	523 290	-56,88
MOROCCO	120 095	139 612	16,25	1 354 165	1 680 863	24,13
TUNISIA	23 461	16 142	-31,20	323 994	202 054	-37,64
ALGERIA	213 924	91 919	-57,03	2 851 372	1 548 911	-45,68
SUDAN	0	559 207	-	0	2 493 970	-
NAMIBIA	7 142	0	-100,00	69 032	0	-100,00
ETHIOPIA	22 188	352 722	1 489,70	183 244	1 587 154	766,14
TANZANIA, UNITED REP. OF	107 814	105 537	-2,11	1 123 139	1 405 852	25,17
MADAGASCAR	3 033	2 333	-23,08	28 314	42 045	48,50
SOMALIA	2 752	80	-97,09	52 904	61 596	16,43
KENYA	151 259	194 885	28,84	2 005 166	2 285 050	13,96
REUNION	1 689	0	-100,00	242 960	0	-100,00
MOZAMBIQUE	3 238	8 750	170,23	46 584	87 347	87,50
EQUATORIAL GUINEA	7 130	2 013	-71,77	85 123	17 417	-79,54
TOGO	5 346	2 148	-59,82	63 356	29 393	-53,61
GHANA	216 004	200 848	-7,02	1 712 990	2 054 541	19,94
LIBERIA	2 555	8 471	231,55	31 651	6 355	-79,92
GUINEA	7 614	3 320	-56,40	88 148	54 057	-38,67
ANGOLA	265 414	165 457	-37,66	2 402 077	1 797 068	-25,19
CONGO	10	4 229	42 190,00	126	48 889	38 700,79
CAMEROON	10 617	8 544	-19,53	102 891	63 860	-37,93
NIGERIA	1 576 819	1 649 663	4,62	15 816 509	17 085 043	8,02
SIERRA LEONE	0	2 164	-	0	23 327	-
GABON	14 091	0	-100,00	177 550	0	-100,00
COTE D'IVOIRE	18 490	47 751	158,25	193 048	513 474	165,98
SENEGAL	23 803	23 202	-2,52	246 138	256 987	4,41
MAURITANIA	2 088	4 607	120,64	33 468	43 529	30,06
MALI	3 906	66	-98,31	64 523	2 679	-95,85
BENIN	26 443	15 253	-42,32	314 837	168 286	-46,55
BURKINA FASO	20	0	-100,00	125	0	-100,00
GAMBIA	2 745	18	-99,34	25 892	142	-99,45
SEYCHELLES	0	4 168	-	0	48 657	-
UGANDA	10 913	14 493	32,80	214 581	161 941	-24,53
DJIBOUTI	0	18 969	-	0	307 341	-
SOUTH AFRICA	1 396 157	1 377 080	-1,37	19 457 801	17 648 337	-9,30
ZIMBABWE	2 260	4 322	91,24	60 456	50 469	-16,52
ZAMBIA	28 485	19 268	-32,36	340 846	202 495	-40,59
MAURITIUS	31 756	79 913	151,65	377 880	1 844 422	388,10
RWANDA	5 111	0	-100,00	53 675	0	-100,00
AUSTRALIA	6 324 695	4 433 338	-29,90	146 607 256	117 268 855	-20,01
NEW ZEALAND	648 607	747 709	15,28	16 116 444	19 076 009	18,36
NEW CALEDONIA	170	822	383,53	900	2 766	207,33
AMERICAN SAMOA	14 818	0	-100,00	743 738	0	-100,00
FIJI	390	4 084	947,18	9 851	25 547	159,33
KIRIBATI	0	1 310	-	0	4 463	-
TONGA	0	5	-	0	1 476	-
CHRISTMAS ISLANDS	0	989	-	0	231 468	-
EAST TIMOR	879 531	660 606	-24,89	3 039 542	2 207 919	-27,36
UNITED STATES	16 179 968	21 016 403	29,89	587 637 854	628 999 696	7,04
CANADA	882 541	1 336 259	51,41	35 679 139	45 486 031	27,49
MEXICO	1 743 871	1 655 648	-5,06	44 162 825	32 030 678	-27,47
GUATEMALA	68 355	46 487	-31,99	1 045 174	778 417	-25,52
HONDURAS	4 541	0	-100,00	35 313	0	-100,00
PANAMA	1 044 748	862 708	-17,42	26 730 310	18 583 208	-30,48
SURINAME	5 962	5 735	-3,81	21 220	21 440	1,04
CHILE	164 587	290 000	76,20	3 454 533	4 293 546	24,29
VENEZUELA	163 409	53 375	-67,34	4 389 249	2 167 303	-50,62
ARGENTINA	929 910	1 588 086	70,78	19 022 248	35 379 119	85,99
BRAZIL	838 073	1 837 879	119,30	15 561 513	43 758 032	181,19
COLOMBIA	449 186	520 483	15,87	9 966 842	11 268 151	13,06
BOLIVIA	3	171	5 600,00	249	4 530	1 719,28
URUGUAY	20 154	37 707	87,09	788 462	1 022 208	29,65
PARAGUAY	3 986	910	-77,17	86 255	221 320	156,59
ECUADOR	317 287	254 267	-19,86	5 346 254	4 849 150	-9,30
PERU	252 964	211 667	-16,33	9 124 291	6 081 550	-33,35
TRINIDAD AND TOBAGO	5 054	2 007	-60,29	65 034	46 215	-28,94

TABEL 5. PERKEMBANGAN EKSPOR INDONESIA MENURUT KOMODITI DAN NEGARA TUJUAN

JENIS BARANG	BERAT BERSIH (KG)		PERUB	NILAI FOB (US \$)		PERUB
	JAN-DES 2012	JAN-DES 2013	%	JAN-DES 2012	JAN-DES 2013	%
(1)	(2)	(3)	(4)	(5)	(6)	(7)
DOMINICAN REPUBLIC	0	21 035	-	0	420 090	-
EL SALVADOR	14 548	10 012	-31,18	242 805	108 414	-55,35
COSTA RICA	26 628	20 156	-24,31	552 392	667 885	20,91
FRENCH POLYNESIA	35	760	2 071,43	508	6 578	1 194,88
GRENADA	4 121	0	-100,00	52 017	0	-100,00
GUADELOUPE	13 494	0	-100,00	382 671	0	-100,00
UNITED KINGDOM	3 349 402	2 294 316	-31,50	114 885 482	82 363 691	-28,31
NETHERLANDS	2 919 858	3 216 669	10,17	143 808 617	224 656 107	56,22
FRANCE	4 224 396	3 282 950	-22,29	132 384 909	120 084 117	-9,29
GERMANY, FED. REP. OF	5 028 850	3 586 342	-28,68	137 854 035	95 353 490	-30,83
AUSTRIA	156 387	34 096	-78,20	3 104 000	1 108 361	-64,29
BELGIUM	3 193 126	2 722 162	-14,75	77 259 937	58 238 670	-24,62
SWITZERLAND	9 902	635	-93,59	222 964	4 057	-98,18
MONACO	0	40	-	0	328	-
DENMARK	331 843	305 612	-7,90	9 162 375	3 610 152	-60,60
NORWAY	595	765	28,57	18 099	6 873	-62,03
SWEDEN	1 104 251	868 818	-21,32	29 538 241	41 660 919	41,04
FINLAND	1 056 865	453 532	-57,09	6 236 929	7 545 973	20,99
IRELAND	22 286	14 519	-34,85	287 214	190 072	-33,82
ITALY	829 810	694 664	-16,29	15 916 733	16 361 973	2,80
SPAIN	676 047	489 770	-27,55	13 451 387	10 531 513	-21,71
PORTUGAL	169 821	68 923	-59,41	3 085 772	1 277 672	-58,59
GREECE	157 066	197 548	25,77	1 894 620	4 953 217	161,44
ANDORRA	0	2 179	-	0	55 446	-
THE DEMOCRATIC REPUBLIC OF TH	33 379	23 332	-30,10	374 514	236 561	-36,84
HUNGARY	2 447 278	1 204 861	-50,77	21 994 222	34 569 070	57,17
POLAND	1 139 480	2 299 034	101,76	52 647 779	69 325 822	31,68
ROMANIA	210 666	1 461 406	593,71	3 706 500	18 682 545	404,05
BULGARIA	36 370	15 232	-58,12	757 193	364 803	-51,82
ARMENIA	146	138	-5,48	7 879	633	-91,97
AZERBAIJAN	3 504	327	-90,67	62 485	16 636	-73,38
BELARUS	2 731	2 388	-12,56	52 452	12 691	-75,80
KAZAKHSTAN	176 498	127 032	-28,03	4 153 489	3 026 562	-27,13
TURKMENISTAN	0	21 709	-	0	174 339	-
UKRAINE	175 525	189 284	7,84	3 801 928	5 366 793	41,16
LITHUANIA	3 774	26 936	613,73	117 579	943 008	702,02
LATVIA	57 308	26 730	-53,36	662 968	333 451	-49,70
ESTONIA	81 230	55 166	-32,09	1 343 763	293 495	-78,16
CROATIA	16 651	17 023	2,23	316 102	615 099	94,59
SLOVAKIA	865 926	672 586	-22,33	12 445 140	9 320 849	-25,10
SLOVENIA	134 283	3 855	-97,13	2 713 103	113 583	-95,81
CZECH REPUBLIC	788 888	501 822	-36,39	15 387 386	12 017 421	-21,90
RUSSIA FEDERATION	1 272 229	2 325 213	82,77	26 190 955	38 878 249	48,44
-FOTOGRAFI DAN OPTIK	2 689 945	11 645 643	332,93	213 624 749	226 924 299	6,23
JAPAN	81 880	119 568	46,03	18 495 958	17 386 085	-6,00
HONG KONG	153 591	325 836	112,15	8 577 924	8 135 698	-5,16
KOREA, REPUBLIC OF	106 095	134 589	26,86	5 694 278	4 029 425	-29,24
TAIWAN	4 499	3 635	-19,20	483 293	305 067	-36,88
CHINA	64 538	160 755	149,09	3 769 825	5 422 487	43,84
PAPUA NEW GUINEA	15	672	4 380,00	30	8 657	28 756,67
THAILAND	23 053	54 570	136,72	3 060 885	4 141 916	35,32
SINGAPORE	534 578	9 025 703	1 588,38	108 588 293	95 986 699	-11,60
PHILIPPINES	67 351	60 975	-9,47	6 373 876	8 795 011	37,99
MALAYSIA	24 511	37 668	53,68	2 801 081	1 676 253	-40,16
MYANMAR	4	1 327	33 075,00	780	64 841	8 212,95
BRUNEI DARUSSALAM	0	14	-	0	45	-
LAO PEOPLE'S DEM. REP.	274	115	-58,03	27 304	4 298	-84,26
VIET NAM	7 183	4 544	-36,74	271 016	163 350	-39,73
MALDIVES	210	10 958	5 118,10	110	111 438	101 207,27
INDIA	133 237	109 528	-17,79	2 174 821	1 819 693	-16,33
PAKISTAN	1 709	1 809	5,85	83 270	98 861	18,72
BANGLADESH	2 934	37	-98,74	39 470	3 487	-91,17
SRI LANKA	206	0	-100,00	2 440	0	-100,00
IRAQ	2 080	3 041	46,20	441 860	600 188	35,83
IRAN (ISLAMIC REPUBLIC OF)	2 021	3 593	77,78	143 544	62 426	-56,51
SAUDI ARABIA	283	394	39,22	4 317	37 489	768,40
ISRAIL	594	2 452	312,79	38 302	160 966	320,25
KUWAIT	2 453	0	-100,00	12 205	0	-100,00
JORDAN	3	0	-100,00	41	0	-100,00
LEBANON	47	132	180,85	12 152	568 950	4 581,95
SYRIA ARAB REPUBLIC	1 049	289	-72,45	13 342	4 577	-65,69
TURKEY	5 422	16 068	196,35	75 895	517 824	582,29
UNITED ARAB EMIRATES	13 272	2 195	-83,46	122 995	21 938	-82,16
EGYPT	5 281	2 045	-61,28	54 035	21 890	-59,49
MOROCCO	1 325	1 216	-8,23	46 891	27 204	-41,98
ALGERIA	1	0	-100,00	100	0	-100,00

TABEL 5. PERKEMBANGAN EKSPOR INDONESIA MENURUT KOMODITI DAN NEGARA TUJUAN

JENIS BARANG	BERAT BERSIH (KG)		PERUB	NILAI FOB (US \$)		PERUB
	JAN-DES 2012	JAN-DES 2013	%	JAN-DES 2012	JAN-DES 2013	%
	(1)	(2)	(3)	(4)	(5)	(6)
MOZAMBIQUE	0	113	-	0	20 127	-
CAMEROON	0	30	-	0	20	-
NIGERIA	109	98	-10,09	1 370	9 310	579,56
COTE D'IVOIRE	10	9	-10,00	33	20	-39,39
SENEGAL	250	0	-100,00	9 000	0	-100,00
SEYCHELLES	16	0	-100,00	60	0	-100,00
UGANDA	1	0	-100,00	50	0	-100,00
SWAZILAND	0	213	-	0	7 510	-
SOUTH AFRICA	7 957	7 859	-1,23	525 173	584 288	11,26
MAURITIUS	1 249	996	-20,26	41 941	40 649	-3,08
AUSTRALIA	3 489	1 190	-65,89	295 560	64 228	-78,27
NEW ZEALAND	0	68	-	0	3 637	-
VANUATU	5	0	-100,00	48	0	-100,00
AMERICAN SAMOA	0	278	-	0	4 070	-
EAST TIMOR	23 824	32 840	37,84	51 365	130 796	154,64
UNITED STATES	1 048 414	1 008 046	-3,85	27 958 778	29 076 053	4,00
CANADA	308	1 168	279,22	23 151	369 866	1 497,62
CHILE	19	208	994,74	16	20 747	129 568,75
ARGENTINA	2 042	1 555	-23,85	32 207	38 580	19,79
BRAZIL	10 704	49 790	365,15	323 692	1 062 735	228,32
COLOMBIA	7 726	17 304	123,97	238 241	599 675	151,71
URUGUAY	5	0	-100,00	500	0	-100,00
ECUADOR	4 552	2 657	-41,63	143 616	125 561	-12,57
DOMINICAN REPUBLIC	2 656	3 326	25,23	158 007	179 534	13,62
COSTA RICA	4 650	3 323	-28,54	103 259	104 194	0,91
UNITED KINGDOM	67 367	81 944	21,64	1 697 739	2 140 505	26,08
NETHERLANDS	5 515	6 291	14,07	509 473	551 928	-11,30
FRANCE	15 536	6 168	-60,30	730 902	615 270	-15,82
GERMANY, FED. REP. OF	85 088	94 274	10,80	5 010 541	5 133 453	2,45
AUSTRIA	30	35	16,67	7	2 844	40 528,57
BELGIUM	218	77	-64,68	19 143	19 395	1,32
SWITZERLAND	6	92 892	1 548 100,00	19	22 222 636	116 961 142,11
DENMARK	42	0	-100,00	5 290	0	-100,00
NORWAY	6 041	1 239	-79,49	1 412 143	265 910	-81,17
SWEDEN	169	10	-94,08	4 516	241	-94,66
FINLAND	113	157	38,94	331	9 647	2 814,50
IRELAND	51	508	896,08	19 186	118 892	519,68
ITALY	106 891	86 373	-19,20	2 733 587	2 234 201	-18,27
SPAIN	3 064	10 921	256,43	229 959	567 032	146,58
PORTUGAL	96	0	-100,00	17 245	0	-100,00
GREECE	15	15	0,00	3 852	4 110	6,70
HUNGARY	6 631	7 112	7,25	464 482	568 267	22,34
POLAND	29 264	35 333	20,74	8 809 053	9 510 807	7,97
BULGARIA	335	0	-100,00	20 387	0	-100,00
BELARUS	0	5	-	0	19 692	-
KAZAKHSTAN	0	211	-	0	40 143	-
UKRAINE	266	90	-66,17	37 385	10 015	-73,21
LATVIA	0	92	-	0	14 256	-
GEORGIA	0	27	-	0	957	-
SLOVAKIA	368	18	-95,11	181 821	929	-99,49
SLOVENIA	1 116	3 391	203,85	11 397	41 345	262,77
CZECH REPUBLIC	597	670	12,23	44 286	68 686	55,10
RUSSIA FEDERATION	3 420	2 991	-12,54	339 121	244 775	-27,82
SERBIA	21	0	-100,00	6 484	0	-100,00
-ALAT UKUR	1 231 530	413 002	-66,46	39 634 989	27 601 182	-30,36
JAPAN	8 143	3 195	-60,76	732 120	1 052 062	43,70
HONG KONG	4 523	6 440	42,38	161 662	248 129	53,49
KOREA, REPUBLIC OF	26	123	373,08	672	1 923	186,16
CHINA	46 550	56 576	21,54	4 238 596	4 257 084	0,44
PAPUA NEW GUINEA	123	157	27,64	3 213	9 510	195,99
THAILAND	1 252	8 430	573,32	82 279	467 274	467,91
SINGAPORE	788 739	110 589	-85,98	12 822 156	9 763 715	-23,85
PHILIPPINES	0	7 803	-	0	66 080	-
MALAYSIA	5 536	87 114	1 473,59	1 938 073	4 706 388	142,84
MYANMAR	84	10	-88,10	7 200	402	-94,42
BRUNEI DARUSSALAM	172	1 508	776,74	28 191	46 442	64,74
VIET NAM	23 588	3 035	-87,13	217 957	417 060	91,35
INDIA	148 772	1 054	-99,29	311 939	182 316	-41,55
PAKISTAN	0	1 219	-	0	130 022	-
BANGLADESH	1 412	927	-34,35	53 652	22 914	-57,29
SRI LANKA	272	199	-26,84	1 550	55 632	3 489,16
IRAQ	0	48	-	0	5 296	-
IRAN (ISLAMIC REPUBLIC OF)	20	0	-100,00	1 200	0	-100,00
SAUDI ARABIA	1 373	969	-29,42	311 983	185 406	-40,57
KUWAIT	1	111	11 000,00	583	16 428	2 717,84
OMAN	1 000	92	-90,80	64 094	34 308	-46,47

TABEL 5. PERKEMBANGAN EKSPOR INDONESIA MENURUT KOMODITI DAN NEGARA TUJUAN

JENIS BARANG	BERAT BERSIH (KG)		PERUB	NILAI FOB (US \$)		PERUB
	JAN-DES 2012	JAN-DES 2013	%	JAN-DES 2012	JAN-DES 2013	%
(1)	(2)	(3)	(4)	(5)	(6)	(7)
UNITED ARAB EMIRATES	11 538	30 590	165,12	861 165	924 293	7,33
QATAR	351	5	-98,58	112 223	2 695	-97,60
EGYPT	6 981	1 809	-74,09	631 300	34 005	-94,61
NAMIBIA	3 000	0	-100,00	90 133	0	-100,00
MOZAMBIQUE	831	80	-90,37	30 888	6 074	-80,34
EQUATORIAL GUINEA	8	0	-100,00	42 750	0	-100,00
GHANA	1 200	0	-100,00	9 494	0	-100,00
LIBERIA	38	0	-100,00	1 753	0	-100,00
ANGOLA	0	16	-	0	10 284	-
CAMEROON	0	31	-	0	250	-
NIGERIA	0	166	-	0	24 929	-
GABON	115	5	-95,65	50 490	1 504	-97,02
SOUTH AFRICA	113	13	-88,50	9 612	2 378	-75,26
AUSTRALIA	41 801	18 879	-54,84	6 263 067	842 317	-86,55
NEW ZEALAND	2 438	1 447	-40,65	31 320	23 894	-23,71
EAST TIMOR	4 107	776	-81,11	47 196	12 913	-72,64
UNITED STATES	50 868	37 994	-25,31	3 181 880	1 304 532	-59,00
CANADA	5 489	898	-83,64	267 566	58 472	-78,15
MEXICO	778	7	-99,10	65 930	1 162	-98,24
VENEZUELA	170	370	117,65	6 800	47 569	599,54
ARGENTINA	0	21	-	0	7 267	-
BRAZIL	2 811	2 782	-1,03	16 048	4 412	-72,51
COLOMBIA	30	450	1 400,00	7 662	28 357	270,10
ECUADOR	104	0	-100,00	77 954	0	-100,00
TRINIDAD AND TOBAGO	0	300	-	0	37 491	-
GUADELOUPE	0	85	-	0	314	-
UNITED KINGDOM	4 833	1 713	-64,56	1 838 340	534 079	-70,95
NETHERLANDS	104	103	-0,96	2 710	10 635	292,44
FRANCE	46 682	11 734	-74,86	3 171 135	653 077	-79,41
GERMANY, FED. REP. OF	11 864	9 995	-15,75	1 066 772	582 861	-45,36
AUSTRIA	0	722	-	0	161 768	-
BELGIUM	465	725	55,91	26 217	272 891	940,89
SWITZERLAND	94	216	129,79	2 173	14 349	560,33
NORWAY	99	1	-98,99	69 350	4 225	-93,91
SWEDEN	259	295	13,90	1 900	4 400	131,58
ITALY	800	372	-53,50	211 879	11 678	-94,49
SPAIN	0	105	-	0	10 287	-
LIECHTENSTEIN	0	8	-	0	451	-
ROMANIA	106	12	-88,68	3 089	223	-92,78
AZERBAIJAN	5	32	540,00	4 658	4 969	6,68
KAZAKHSTAN	9	0	-100,00	5 064	0	-100,00
TURKMENISTAN	100	0	-100,00	20 441	0	-100,00
RUSSIA FEDERATION	1 753	646	-63,15	428 910	291 786	-31,97
-LONCENG, ARLOJI DAN BAGIANNY	6 872 916	6 844 064	-0,42	237 038 732	215 654 532	-9,02
JAPAN	123 853	176 343	42,38	12 206 255	28 878 011	136,58
HONG KONG	1 393 578	673 850	-51,65	67 971 283	28 698 296	-57,78
KOREA, REPUBLIC OF	114 984	128 917	12,12	2 457 465	2 967 561	20,76
TAIWAN	797 990	585 143	-26,67	8 384 298	5 860 643	-30,10
CHINA	64 229	191 787	198,60	3 837 114	5 180 381	35,01
MONGOLIA	41	0	-100,00	13 638	0	-100,00
MACAU	31 338	30 494	-2,69	513 613	499 762	-2,70
PAPUA NEW GUINEA	9 585	1 854	-80,66	34 565	70 980	105,35
THAILAND	834 170	976 255	17,03	19 594 846	22 690 745	15,80
SINGAPORE	736 606	948 736	28,80	31 949 656	26 916 917	-15,75
PHILIPPINES	226 152	229 381	1,43	3 862 987	3 798 308	-1,67
MALAYSIA	176 100	329 743	87,25	10 572 520	9 622 054	-8,99
MYANMAR	3 387	21 114	523,38	22 444	231 383	930,93
CAMBODIA	2 790	5 210	86,74	38 016	78 703	107,03
BRUNEI DARUSSALAM	222	3 289	1 381,53	11 533	122 443	961,68
LAO PEOPLE'S DEM. REP.	202	0	-100,00	2 496	0	-100,00
VIET NAM	428 173	300 617	-29,79	9 393 861	7 236 790	-22,96
MALDIVES	8 270	15 221	84,05	97 980	202 205	106,37
INDIA	39 045	45 975	17,75	6 257 971	2 855 865	-54,36
PAKISTAN	255	420	64,71	4 590	52 837	1 051,13
BANGLADESH	0	570	-	0	19 480	-
SRI LANKA	3 185	4 701	47,60	40 045	38 291	-4,38
IRAQ	0	10 367	-	0	24 361	-
IRAN (ISLAMIC REPUBLIC OF)	18 040	9 901	-45,12	771 256	51 300	-93,35
SAUDI ARABIA	35 304	707	-98,00	161 053	13 295	-91,74
ISRAEL	478	99	-79,29	68 000	8 298	-87,80
KUWAIT	1 613	16	-99,01	31 057	520	-98,33
JORDAN	462	404	-12,55	9 050	9 081	0,34
YEMEN	63	5	-92,06	1 668	160	-90,41
OMAN	3 000	2 207	-26,43	26 965	23 719	-12,04
TURKEY	8	55	587,50	1 208	7 503	521,11
UNITED ARAB EMIRATES	30 193	2 700	-91,06	409 076	345 373	-15,57

TABEL 5. PERKEMBANGAN EKSPOR INDONESIA MENURUT KOMODITI DAN NEGARA TUJUAN

JENIS BARANG	BERAT BERSIH (KG)		PERUB	NILAI FOB (US \$)		PERUB
	JAN-DES 2012	JAN-DES 2013	%	JAN-DES 2012	JAN-DES 2013	%
	(1)	(2)	(3)	(4)	(5)	(6)
QATAR	186	2 317	1 145,70	15 659	36 160	130,92
BAHRAIN	3 500	0	-100,00	12 920	0	-100,00
CYPRUS	275	0	-100,00	8 598	0	-100,00
EGYPT	116	0	-100,00	10 981	0	-100,00
MOROCCO	143 190	147 978	3,34	1 839 701	1 979 195	7,58
TUNISIA	129	0	-100,00	2 833	0	-100,00
SUDAN	0	45	-	0	1 377	-
ETHIOPIA	61	0	-100,00	2 774	0	-100,00
TANZANIA, UNITED REP. OF	784	0	-100,00	12 255	0	-100,00
MADAGASCAR	0	6 921	-	0	102 997	-
KENYA	1 037	407	-60,75	157 941	19 943	-87,37
MOZAMBIQUE	2 136	0	-100,00	27 332	0	-100,00
EQUATORIAL GUINEA	13	0	-100,00	320	0	-100,00
TOGO	10	0	-100,00	21	0	-100,00
GHANA	27	0	-100,00	1 000	0	-100,00
LIBERIA	0	419	-	0	350	-
ANGOLA	24	11	-54,17	380	409	7,63
CONGO	15 063	0	-100,00	186 245	0	-100,00
CAMEROON	21 850	17 525	-19,79	802 628	694 782	-13,44
NIGERIA	1 419	8 875	525,44	229 497	71 925	-68,66
GABON	8 775	27 319	211,33	111 405	729 464	554,79
COTE D'IVOIRE	140 809	246 003	74,71	1 715 115	3 115 354	81,64
SENEGAL	113 905	116 192	2,01	721 096	775 054	7,48
MALI	6 850	18	-99,74	250 999	209	-99,92
BENIN	343	0	-100,00	4 388	0	-100,00
BURKINA FASO	659	21	-96,81	9 246	219	-97,63
SEYCHELLES	8	0	-100,00	17	0	-100,00
UGANDA	47	2	-95,74	2 280	550	-75,88
NIGER	23 400	26 430	12,95	251 279	247 083	-1,67
SOUTH AFRICA	144 431	110 916	-23,20	1 165 095	630 907	-45,85
ZIMBABWE	0	361	-	0	12 344	-
MALAWI	78	19 411	24 785,90	1 288	570 482	44 192,08
AUSTRALIA	46 786	346 680	640,99	1 506 778	4 233 884	180,99
NEW ZEALAND	16 226	12 336	-23,97	662 893	277 518	-58,14
NEW CALEDONIA	35	0	-100,00	5 066	0	-100,00
COOK ISLANDS	1 160	1 160	0,00	12 824	12 288	-4,18
FIJI	14 931	23 582	57,94	183 312	277 625	51,45
MARSHALL ISLANDS	15	0	-100,00	861	0	-100,00
SOLOMON ISLANDS	60	10	-83,33	4 774	659	-86,20
EAST TIMOR	28 192	63 428	124,99	86 520	1 946 584	2 149,87
UNITED STATES	190 184	136 586	-28,18	17 364 608	18 319 199	5,50
CANADA	1 725	5 780	235,07	189 044	407 142	115,37
MEXICO	48 783	160	-99,67	537 258	6 842	-98,73
GUATEMALA	25 000	82 109	228,44	482 000	1 408 790	192,28
HONDURAS	0	127	-	0	1 140	-
NICARAGUA	23 145	5 850	-74,72	632 980	167 310	-73,57
PANAMA	176	139	-21,02	11 529	4 471	-61,22
CUBA	96	351	265,63	5 528	17 840	222,72
CHILE	36 801	33 782	-8,20	702 846	666 155	-5,22
VENEZUELA	0	145	-	0	14 761	-
ARGENTINA	13 554	15 181	12,00	766 480	531 628	-30,64
BRAZIL	6 937	8 556	23,34	530 811	1 354 122	155,10
COLOMBIA	17 112	37 767	120,70	197 608	377 295	90,93
BOLIVIA	0	2 900	-	0	71 220	-
URUGUAY	9 256	0	-100,00	374 850	0	-100,00
PERU	1 299	0	-100,00	39 806	0	-100,00
DOMINICAN REPUBLIC	0	7 719	-	0	16 707	-
EL SALVADOR	0	2	-	0	40	-
COSTA RICA	0	47	-	0	724	-
CAPE VERDE	0	5 367	-	0	160 706	-
UNITED KINGDOM	119 523	26 264	-78,03	3 282 499	2 728 648	-16,87
NETHERLANDS	8 734	9 185	5,16	434 196	363 778	-16,22
FRANCE	326 901	355 168	8,65	12 928 181	13 090 227	1,25
GERMANY, FED. REP. OF	131 564	166 873	26,84	1 740 122	2 915 824	67,56
AUSTRIA	589	257	-56,37	106 703	2 379	-97,77
BELGIUM	627	577	-7,97	46 037	102 712	123,11
SWITZERLAND	18 627	2 303	-87,64	268 105	133 654	-50,15
LUXEMBOURG	1 140	0	-100,00	10 000	0	-100,00
DENMARK	855	2 448	186,32	100 671	140 667	39,73
NORWAY	196	6 207	3 066,84	16 799	40 070	138,53
SWEDEN	2 472	2 393	-3,20	70 049	237 728	239,37
FINLAND	673	21	-96,88	140 614	5 173	-96,32
IRELAND	4 969	8 962	80,36	4 218 997	6 029 172	42,91
ITALY	3 654	9 155	150,55	81 020	138 648	71,13
SPAIN	1 268	310	-75,55	174 307	870	-99,50
PORTUGAL	0	864	-	0	3 946	-
GREECE	164	0	-100,00	10 560	0	-100,00

TABEL 5. PERKEMBANGAN EKSPOR INDONESIA MENURUT KOMODITI DAN NEGARA TUJUAN

JENIS BARANG	BERAT BERSIH (KG)		PERUB	NILAI FOB (US \$)		PERUB
	JAN-DES 2012	JAN-DES 2013	%	JAN-DES 2012	JAN-DES 2013	%
(1)	(2)	(3)	(4)	(5)	(6)	(7)
THE DEMOCRATIC REPUBLIC OF TH	70	0	-100,00	336	0	-100,00
HUNGARY	11 218	9 393	-16,27	720 760	719 709	-0,15
POLAND	1 421	17 813	1 153,55	265 196	2 807 949	958,82
ROMANIA	329	15	-95,44	10 086	255	-97,47
BULGARIA	6	0	-100,00	123	0	-100,00
AZERBAIJAN	11	172	1 463,64	757	25 426	3 258,78
KAZAKHSTAN	91	0	-100,00	86 662	0	-100,00
UKRAINE	0	68	-	0	4 878	-
UZBEKISTAN	8 800	0	-100,00	14 239	0	-100,00
ESTONIA	697	0	-100,00	112 559	0	-100,00
SLOVAKIA	6 718	4 820	-28,25	474 440	216 000	-54,47
SLOVENIA	0	1 440	-	0	111 500	-
CZECH REPUBLIC	24 613	2 340	-90,49	702 669	66 600	-90,52
RUSSIA FEDERATION	3 072	0	-100,00	433 867	0	-100,00
-COKLAT OLAHAN	221 322 819	218 400 793	-1,32	682 033 864	719 170 872	5,45
JAPAN	4 516 770	5 851 659	29,55	12 259 157	25 845 525	110,83
HONG KONG	158 940	181 681	14,31	692 572	657 136	-5,12
KOREA, DEM. PEOPLE'S REP.	0	6 125	-	0	20 735	-
KOREA, REPUBLIC OF	1 129 164	1 075 759	-4,73	3 571 870	3 024 623	-15,32
TAIWAN	338 529	414 255	22,37	1 017 435	1 123 625	10,44
CHINA	20 937 624	11 605 110	-44,57	69 234 029	30 367 098	-56,14
MONGOLIA	14 000	28 000	100,00	60 200	63 000	4,65
MACAU	34 191	0	-100,00	49 923	0	-100,00
PAPUA NEW GUINEA	8 813	13 979	58,62	36 448	45 948	26,06
THAILAND	11 089 694	9 315 558	-16,00	37 818 248	26 664 371	-29,49
SINGAPORE	3 782 015	2 657 931	-29,72	11 234 670	9 904 652	-11,84
PHILIPPINES	9 116 191	7 704 732	-15,48	33 392 277	25 279 061	-24,30
MALAYSIA	16 370 268	45 043 202	175,15	53 488 160	139 254 082	160,35
MYANMAR	28 978	115 894	299,94	83 958	407 493	385,35
CAMBODIA	3 106	7 392	137,99	15 037	34 536	129,67
BRUNEI DARUSSALAM	242 017	259 689	7,30	633 166	675 409	6,67
NEPAL	0	5 000	-	0	13 769	-
VIET NAM	518 885	390 148	-24,81	1 438 894	989 381	-31,24
MALDIVES	89 922	32 731	-63,60	273 322	151 595	-44,54
INDIA	4 911 191	3 675 252	-25,17	15 316 380	9 775 908	-36,17
PAKISTAN	234 285	359 077	53,27	862 644	812 907	-5,77
BANGLADESH	423 763	346 369	-18,26	1 330 420	924 747	-30,49
SRI LANKA	148 058	107 101	-27,66	532 898	192 275	-63,92
IRAN (ISLAMIC REPUBLIC OF)	241 730	443 520	83,48	744 301	798 357	7,26
SAUDI ARABIA	531 056	566 433	6,66	1 856 147	1 962 409	5,72
ISRAEL	144 938	157 000	8,32	563 457	349 729	-37,93
KUWAIT	338 893	291 979	-13,84	1 471 378	836 480	-43,15
JORDAN	1 520	43 080	2 734,21	6 477	117 808	1 718,87
LEBANON	12 102	0	-100,00	41 174	0	-100,00
YEMEN	975 893	1 120 457	14,81	1 704 886	2 316 931	35,90
OMAN	6 291	5 520	-12,26	25 478	17 164	-32,63
SYRIA ARAB REPUBLIC	103 000	0	-100,00	443 652	0	-100,00
TURKEY	1 861 620	1 899 000	2,01	5 406 909	5 009 902	-7,34
UNITED ARAB EMIRATES	1 925 965	2 685 745	39,45	5 996 379	9 499 854	58,43
QATAR	2 201	11 923	441,71	29 353	40 010	36,31
BAHRAIN	283 023	132 679	-53,12	763 600	413 032	-45,91
EGYPT	676 149	1 238 950	83,24	2 496 238	4 066 947	62,92
LIBYAN ARAB JAMAHIRIYA	14 000	28 302	102,16	61 520	43 428	-29,41
MOROCCO	56 000	102 000	82,14	251 676	260 012	3,31
TUNISIA	31 000	10 000	-67,74	90 725	13 500	-85,12
ALGERIA	361 104	324 000	-10,28	1 052 310	475 275	-54,84
SUDAN	0	1 296	-	0	5 232	-
TANZANIA, UNITED REP. OF	36 400	37 680	3,52	99 007	96 262	-2,77
MADAGASCAR	31 483	158 620	403,83	100 830	117 163	16,20
KENYA	252 781	50 420	-80,05	896 644	159 983	-82,16
MOZAMBIQUE	0	367	-	0	1 843	-
TOGO	231 175	175 398	-24,13	566 403	492 424	-13,06
GHANA	37 313	81 200	117,62	111 870	227 495	103,36
GUINEA	13 756	0	-100,00	39 533	0	-100,00
ANGOLA	0	26 180	-	0	42 735	-
CAMEROON	32 000	59 000	84,38	103 020	117 710	14,26
NIGERIA	1 285 811	1 814 354	41,11	3 321 200	4 844 546	45,87
MAURITANIA	23 755	6 020	-74,66	69 716	17 630	-74,71
BENIN	722 851	654 736	-9,42	1 766 981	1 634 851	-7,48
GAMBIA	0	19 900	-	0	7 960	-
UGANDA	192	0	-100,00	1 000	0	-100,00
CENTRAL AFRICAN REPUBLIC	14 580	0	-100,00	41 310	0	-100,00
NIGER	19 687	0	-100,00	54 455	0	-100,00
SOUTH AFRICA	4 726 187	3 824 960	-19,07	13 287 391	11 559 108	-13,01
ZIMBABWE	0	14 000	-	0	40 600	-
COMOROS	475	0	-100,00	904	0	-100,00

TABEL 5. PERKEMBANGAN EKSPOR INDONESIA MENURUT KOMODITI DAN NEGARA TUJUAN

JENIS BARANG	BERAT BERSIH (KG)		PERUB	NILAI FOB (US \$)		PERUB
	JAN-DES 2012	JAN-DES 2013	%	JAN-DES 2012	JAN-DES 2013	%
(1)	(2)	(3)	(4)	(5)	(6)	(7)
MAURITIUS	584 481	76 500	-86,91	1 740 496	195 043	-88,79
AUSTRALIA	8 377 613	10 541 220	25,83	25 427 669	41 596 406	63,59
NEW ZEALAND	1 368 894	1 248 611	-8,79	4 417 578	4 335 013	-1,87
NEW CALEDONIA	0	177	-	0	1 116	-
VANUATU	1 785	0	-100,00	3 067	0	-100,00
AMERICAN SAMOA	18 886	273	-98,55	37 606	1 762	-95,31
FIJI	68 805	33 216	-51,72	205 149	129 625	-36,81
KIRIBATI	126	0	-100,00	283	0	-100,00
SAMOA	24 350	33 188	36,30	124 071	78 029	-37,11
SOLOMON ISLANDS	20 928	27 741	32,55	66 922	109 603	63,78
TONGA	53 574	11 418	-78,69	245 689	53 481	-78,23
TUVALU	45	0	-100,00	884	0	-100,00
EAST TIMOR	153 469	205 751	34,07	381 916	433 708	13,56
UNITED STATES	46 547 087	33 867 344	-27,24	144 950 343	136 585 856	-5,77
CANADA	2 333 156	6 423 865	175,33	6 211 182	21 901 837	252,62
MEXICO	2 045 466	5 360 037	162,04	6 695 397	18 875 399	181,92
GUATEMALA	99 000	0	-100,00	237 000	0	-100,00
PANAMA	12 576	0	-100,00	36 942	0	-100,00
CHILE	230 000	196 410	-14,60	801 639	506 001	-36,88
ARGENTINA	410 000	1 226 000	199,02	951 414	3 576 271	275,89
BRAZIL	6 347 310	4 683 080	-26,22	24 109 220	14 202 077	-41,09
COLOMBIA	5 000	0	-100,00	7 500	0	-100,00
BOLIVIA	128 000	79 000	-38,28	475 180	158 100	-66,73
URUGUAY	1 656 000	658 000	-60,27	7 150 391	1 223 141	-82,89
ECUADOR	28 800	50 400	75,00	55 000	110 000	100,00
GUYANA	11 030	6 475	-41,30	45 557	32 952	-27,67
DOMINICAN REPUBLIC	40 000	0	-100,00	145 470	0	-100,00
UNITED KINGDOM	9 077 842	1 920 176	-78,85	21 823 712	6 712 971	-69,24
NETHERLANDS	3 350 578	4 708 971	40,54	8 465 965	17 204 153	103,22
FRANCE	10 522 650	3 340 000	-68,26	24 826 035	12 615 388	-49,18
GERMANY, FED. REP. OF	20 073 637	17 864 187	-11,01	56 160 528	55 885 266	-0,49
BELGIUM	813 556	190	-99,98	4 030 328	8 272	-99,79
SWITZERLAND	200	500 000	249 900,00	6 075	1 467 121	24 050,14
MONACO	200 000	0	-100,00	375 000	0	-100,00
DENMARK	92	0	-100,00	378	0	-100,00
SWEDEN	260	0	-100,00	1 370	0	-100,00
FINLAND	219 506	119 903	-45,38	917 751	380 772	-58,51
IRELAND	200	0	-100,00	5 100	0	-100,00
ITALY	197 000	8	-100,00	499 196	20	-100,00
SPAIN	8 296 380	8 759 500	5,58	28 968 831	17 156 926	-40,77
PORTUGAL	34 000	0	-100,00	71 910	0	-100,00
GREECE	350 000	311 475	-11,01	1 689 275	891 069	-47,25
THE DEMOCRATIC REPUBLIC OF TH	0	17 000	-	0	20 655	-
HUNGARY	85 000	129 000	51,76	148 200	189 635	27,96
POLAND	127 000	122 000	-3,94	322 202	213 670	-33,68
ROMANIA	47 000	48 000	2,13	145 742	44 000	-69,81
BULGARIA	409 000	50 000	-87,78	574 650	68 080	-88,15
ARMENIA	3 355	11 131	231,77	8 075	29 390	263,96
AZERBAIJAN	0	17 000	-	0	25 500	-
TURKMENISTAN	17 000	14 000	-17,65	37 221	39 277	5,52
UKRAINE	221 700	283 200	27,74	553 574	471 535	-14,82
UZBEKISTAN	29 000	66 008	127,61	111 100	144 200	29,79
LITHUANIA	17 009	114 000	570,23	21 259	323 660	1 422,46
LATVIA	34 000	17 000	-50,00	76 500	17 850	-76,67
ESTONIA	4 205 000	5 380 000	27,94	10 329 281	21 556 716	108,70
CROATIA	34 000	34 000	0,00	53 550	46 240	-13,65
SLOVAKIA	112 432	0	-100,00	206 887	0	-100,00
SLOVENIA	100	250	150,00	475	1 245	162,11
CZECH REPUBLIC	3 981	0	-100,00	46 860	0	-100,00
RUSSIA FEDERATION	3 183 625	4 663 725	46,49	10 225 637	17 737 585	73,46
-GULA TETES	388 111 867	537 571 091	38,51	44 848 752	66 420 978	48,10
JAPAN	8 263 451	18 002 980	117,86	1 074 254	2 025 331	88,53
HONG KONG	2 000	2 970	48,50	3 036	3 314	9,16
KOREA, REPUBLIC OF	227 245 195	227 814 865	0,25	24 677 448	26 787 406	8,55
TAIWAN	43 285 993	60 501 290	39,77	4 945 833	7 789 146	57,49
CHINA	24 436 500	0	-100,00	2 681 252	0	-100,00
THAILAND	108 483	6 000 000	5 430,82	277 029	750 000	170,73
SINGAPORE	18 984	24 284	27,92	43 932	57 540	30,98
PHILIPPINES	11 554 712	19 556 880	69,25	1 273 451	2 335 012	83,36
MALAYSIA	6 594	8 014 886	121 448,16	5 836	921 814	15 695,31
VIET NAM	44 922 360	124 306 061	176,71	5 416 640	15 419 002	184,66
MALDIVES	133	110	-17,29	1 627	340	-79,10
ISRAEL	0	2 000	-	0	6 667	-
YEMEN	0	505	-	0	580	-
MOZAMBIQUE	0	10 800	-	0	52 418	-
SIERRA LEONE	11 440	28 600	150,00	43 292	117 000	170,26

TABEL 5. PERKEMBANGAN EKSPOR INDONESIA MENURUT KOMODITI DAN NEGARA TUJUAN

JENIS BARANG	BERAT BERSIH (KG)		PERUB %	NILAI FOB (US \$)		PERUB %
	JAN-DES 2012	JAN-DES 2013		JAN-DES 2012	JAN-DES 2013	
(1)	(2)	(3)	(4)	(5)	(6)	(7)
COTE D'IVOIRE	0	12 870	-	0	52 650	-
SENEGAL	35 968	12 870	-64,22	155 611	52 650	-66,17
UGANDA	92 277	106 027	14,90	693 627	818 364	17,98
AUSTRALIA	579	1 107	91,19	3 237	2 911	-10,07
NEW ZEALAND	0	6 460 450	-	0	746 807	-
UNITED STATES	12 397	943	-92,39	49 296	5 159	-89,53
ECUADOR	0	3 000	-	0	9 000	-
PUERTO RICO	8 109 860	12 000 000	47,97	1 111 051	1 546 800	39,22
NETHERLANDS	0	30 597 090	-	0	3 939 999	-
GERMANY, FED. REP. OF	1 001	9 400 000	938 960,94	3 956	1 287 800	32 453,08
BELGIUM	10	23	130,00	5	12	140,00
NORWAY	0	800	-	0	2 232	-
SPAIN	20 003 930	14 706 680	-26,48	2 388 339	1 680 074	-29,66
SLOVENIA	0	3 000	-	0	10 950	-
-KERUPUK UDANG	7 555 707	8 536 860	12,99	16 180 712	19 995 346	23,58
JAPAN	38 708	30 764	-20,52	118 361	114 122	-3,58
HONG KONG	77 829	98 804	26,95	246 665	359 837	45,88
KOREA, REPUBLIC OF	986 575	1 244 416	26,13	1 964 164	2 687 972	36,85
TAIWAN	48 479	60 437	24,67	125 460	131 292	4,65
CHINA	144 878	169 498	16,99	380 681	544 093	42,93
SINGAPORE	277 416	197 288	-28,88	509 682	394 762	-22,55
PHILIPPINES	0	101	-	0	1 209	-
MALAYSIA	553 224	582 964	5,38	503 555	485 008	-3,68
MYANMAR	1 000	0	-100,00	1 400	0	-100,00
BRUNEI DARUSSALAM	3 260	0	-100,00	13 830	0	-100,00
INDIA	0	24 000	-	0	22 694	-
SRI LANKA	9 600	0	-100,00	3 072	0	-100,00
SAUDI ARABIA	319 480	440 452	37,87	526 814	929 242	76,39
YEMEN	0	350	-	0	93	-
UNITED ARAB EMIRATES	68 444	15 620	-77,18	89 112	18 010	-79,79
GUINEA	14 565	0	-100,00	42 761	0	-100,00
NIGERIA	0	83 340	-	0	123 534	-
AUSTRALIA	9 409	36 821	291,34	47 789	119 147	149,32
NEW ZEALAND	13 800	0	-100,00	18 883	0	-100,00
NEW CALEDONIA	137	2 389	1 643,80	750	3 007	300,93
EAST TIMOR	65 680	17 022	-74,08	52 834	11 911	-77,46
UNITED STATES	211 322	203 964	-3,48	762 774	777 586	1,94
CANADA	1 331	3 924	194,82	6 512	21 846	235,47
SURINAME	360	180	-50,00	2 325	1 230	-47,10
UNITED KINGDOM	985 010	1 345 972	36,65	2 371 358	3 505 386	47,82
NETHERLANDS	3 187 273	3 583 972	12,45	7 118 724	8 690 475	22,08
FRANCE	436 247	260 222	-40,35	984 027	608 723	-38,14
GERMANY, FED. REP. OF	54 637	99 524	82,15	174 873	335 351	91,77
BELGIUM	15 000	0	-100,00	24 822	0	-100,00
DENMARK	16 507	0	-100,00	46 926	0	-100,00
IRELAND	0	19 300	-	0	63 970	-
SPAIN	15 536	15 536	0,00	42 558	44 846	5,38
-BUAH/SAYURAN OLAHAN	535 384 463	586 382 492	9,53	452 989 774	432 576 314	-4,51
JAPAN	14 725 187	11 389 256	-22,65	16 603 513	12 557 345	-24,37
HONG KONG	2 725 101	1 901 584	-30,22	3 106 910	2 623 395	-15,56
KOREA, DEM. PEOPLE'S REP.	8 538	7 678	-10,07	34 417	31 757	-7,73
KOREA, REPUBLIC OF	4 604 733	1 860 364	-59,60	4 240 652	2 519 373	-40,59
TAIWAN	4 317 103	2 318 939	-46,28	5 178 871	6 049 252	16,81
CHINA	27 419 486	24 333 364	-11,26	11 751 683	11 130 064	-5,29
MACAU	0	1 000	-	0	3 700	-
PAPUA NEW GUINEA	2 409	18 521	668,83	11 192	83 446	645,59
THAILAND	16 435 856	19 607 135	19,29	4 734 997	7 350 497	55,24
SINGAPORE	34 041 065	30 868 661	-9,32	36 069 707	26 969 804	-25,23
PHILIPPINES	26 707 859	24 551 318	-8,07	16 227 842	11 192 811	-31,03
MALAYSIA	118 237 438	192 208 433	62,56	25 170 502	28 382 374	12,76
MYANMAR	21 792	0	-100,00	8 172	0	-100,00
CAMBODIA	0	128	-	0	951	-
BRUNEI DARUSSALAM	216 960	188 483	-13,13	578 865	465 946	-19,51
VIET NAM	23 255 689	28 827 769	23,96	29 343 227	36 907 367	25,78
MALDIVES	43 813	34 973	-20,18	49 333	45 255	-8,27
INDIA	41 173 859	20 694 530	-49,74	55 142 307	28 184 059	-48,89
PAKISTAN	2 166 089	9 993 571	361,36	1 384 447	3 230 769	133,36
BANGLADESH	6 764 372	2 725 883	-59,70	6 991 089	2 304 216	-67,04
SRI LANKA	447	45 000	9 967,11	2 150	6 000	179,07
IRAN (ISLAMIC REPUBLIC OF)	171 341	124 235	-27,49	134 722	128 117	-4,90
SAUDI ARABIA	3 917 598	4 078 079	4,10	6 236 034	5 940 991	-4,73
ISRAEL	1 301 921	1 325 930	1,84	1 876 868	2 159 962	15,08
KUWAIT	420 575	549 672	30,70	546 316	733 815	34,32
JORDAN	858 399	1 634 244	90,38	1 887 479	3 372 895	78,70
LEBANON	340 907	492 070	44,34	1 758 158	1 687 680	-4,01

TABEL 5. PERKEMBANGAN EKSPOR INDONESIA MENURUT KOMODITI DAN NEGARA TUJUAN

JENIS BARANG	BERAT BERSIH (KG)		PERUB	NILAI FOB (US \$)		PERUB
	JAN-DES 2012	JAN-DES 2013	%	JAN-DES 2012	JAN-DES 2013	%
	(1)	(2)	(3)	(4)	(5)	(6)
YEMEN	91 760	151 787	65,42	114 114	183 239	60,58
OMAN	2 188	115 000	5 155,94	2 088	163 413	7 726,29
SYRIA ARAB REPUBLIC	250 942	117 640	-53,12	883 681	269 510	-69,50
TURKEY	2 939 900	1 996 100	-32,10	3 590 360	2 749 178	-23,43
UNITED ARAB EMIRATES	1 473 779	3 850 244	161,25	2 053 502	5 387 118	162,34
QATAR	209 454	227 663	8,69	399 328	443 349	11,02
BAHRAIN	288 272	385 329	33,67	464 712	589 584	26,87
CYPRUS	55 750	14 400	-74,17	65 690	12 960	-80,27
EGYPT	1 566 325	3 594 752	129,50	1 963 381	5 170 977	163,37
LIBYAN ARAB JAMAHIRIYA	155 500	119 518	-23,14	79 464	105 516	32,78
MOROCCO	0	176 000	-	0	234 300	-
TUNISIA	69 117	146 415	111,84	328 015	693 835	111,53
ALGERIA	119 500	438 820	267,21	140 584	553 534	293,74
SUDAN	25 000	101 821	307,28	37 500	165 808	342,15
ETHIOPIA	0	17 690	-	0	17 732	-
MADAGASCAR	37 734	0	-100,00	122 987	0	-100,00
SOMALIA	0	10 440	-	0	43 200	-
KENYA	0	13 000	-	0	8 865	-
MOZAMBIQUE	12 500	39 954	219,63	13 600	61 212	350,09
GHANA	8 280	0	-100,00	36 720	0	-100,00
GUINEA	11 520	0	-100,00	48 000	0	-100,00
ANGOLA	645 925	193 550	-70,04	741 791	317 850	-57,15
CAMEROON	0	26 025	-	0	36 880	-
NIGERIA	106 080	284 705	168,39	205 164	792 335	286,20
SENEGAL	0	11 520	-	0	48 000	-
BENIN	0	4 500	-	0	5 138	-
GAMBIA	44 878	92 184	105,41	189 183	391 268	106,82
U.S. VIRGIN ISLANDS	452	0	-100,00	1 236	0	-100,00
NIGER	500	0	-100,00	848	0	-100,00
SOUTH AFRICA	1 294 244	1 338 562	3,42	1 735 164	1 971 016	13,59
MAURITIUS	74 050	91 815	23,99	83 189	158 623	90,68
AUSTRALIA	5 232 498	6 686 398	27,79	8 347 540	10 323 441	23,67
NEW ZEALAND	1 425 132	1 418 884	-0,44	2 261 161	1 894 959	-16,20
NEW CALEDONIA	6	137	2 183,33	30	1 320	4 300,00
VANUATU	666	0	-100,00	2 693	0	-100,00
AMERICAN SAMOA	4 200	0	-100,00	2 325	0	-100,00
COOK ISLANDS	1 391	0	-100,00	3 879	0	-100,00
FIJI	15 610	5 346	-65,75	17 797	3 513	-80,26
SAMOA	10 209	270	-97,36	3 789	167	-95,59
SOLOMON ISLANDS	10 956	0	-100,00	3 822	0	-100,00
CHRISTMAS ISLANDS	0	34	-	0	232	-
EAST TIMOR	545 060	323 228	-40,70	519 451	170 354	-67,20
UNITED STATES	61 460 689	58 123 070	-5,43	68 379 535	67 973 163	-0,59
CANADA	877 966	1 864 684	112,39	1 643 945	3 565 975	116,92
MEXICO	3 643 454	6 495 768	78,29	2 866 720	5 077 544	77,12
PANAMA	82 677	34 107	-58,75	89 774	39 225	-56,31
CUBA	12 750	0	-100,00	18 833	0	-100,00
SURINAME	945	1 700	79,89	2 270	2 640	16,30
CHILE	1 504 098	1 771 503	17,78	1 459 420	1 606 115	10,05
VENEZUELA	26 000	0	-100,00	15 600	0	-100,00
ARGENTINA	10 477 214	12 441 306	18,75	9 856 507	11 095 479	12,57
BRAZIL	3 977 620	6 823 921	71,56	4 894 379	10 348 111	111,43
COLOMBIA	77 946	105 768	35,69	81 013	98 670	21,80
BOLIVIA	73 440	55 080	-25,00	70 200	48 600	-30,77
URUGUAY	938 896	958 066	2,04	1 188 030	1 088 797	-8,35
PARAGUAY	78 000	140 000	79,49	91 143	195 212	114,18
PERU	1 088 803	1 030 895	-5,32	1 171 937	1 077 040	-8,10
GUYANA	27 308	42 384	55,21	13 272	24 029	81,05
PUERTO RICO	514 591	140 376	-72,72	577 358	218 045	-62,23
DOMINICAN REPUBLIC	50 500	12 500	-75,25	65 056	15 000	-76,94
COSTA RICA	206 850	144 500	-30,14	279 081	191 690	-31,31
MARTINIQUE	37 200	93 810	152,18	61 585	125 112	103,15
GUADELOUPE	700	0	-100,00	1 560	0	-100,00
UNITED KINGDOM	3 765 190	2 963 237	-21,30	5 091 332	3 893 229	-23,53
NETHERLANDS	24 790 576	17 904 399	-27,78	19 452 057	17 431 188	-10,39
FRANCE	3 299 486	3 337 512	1,15	3 388 019	3 079 290	-9,11
GERMANY, FED. REP. OF	25 631 672	18 789 437	-26,69	27 178 941	19 685 362	-27,57
AUSTRIA	1 096 462	901 882	-17,75	1 013 785	878 672	-13,33
BELGIUM	2 499 323	2 332 854	-6,66	3 383 091	3 248 832	-3,97
SWITZERLAND	1 209 144	1 357 708	12,29	1 482 535	1 552 907	4,75
DENMARK	842 788	1 211 111	43,70	887 235	1 266 894	42,79
NORWAY	1 608 345	1 683 953	4,70	2 076 474	2 072 476	-0,19
SWEDEN	2 170 970	2 611 846	20,31	2 105 701	2 710 752	28,73
FINLAND	2 396 998	3 377 656	40,91	2 697 067	3 169 351	17,51
IRELAND	76 750	26 475	-65,50	101 453	43 056	-57,56
ITALY	4 583 304	4 755 237	3,75	5 633 788	5 769 212	2,40
SPAIN	15 662 932	17 387 422	11,01	16 990 962	19 765 474	16,33

TABEL 5. PERKEMBANGAN EKSPOR INDONESIA MENURUT KOMODITI DAN NEGARA TUJUAN

JENIS BARANG	BERAT BERSIH (KG)		PERUB	NILAI FOB (US \$)		PERUB
	JAN-DES 2012	JAN-DES 2013	%	JAN-DES 2012	JAN-DES 2013	%
(1)	(2)	(3)	(4)	(5)	(6)	(7)
PORTUGAL	206 000	474 600	130,39	241 315	632 986	162,31
ICELAND	57 870	13 620	-76,46	84 500	18 125	-78,55
GREECE	1 456 878	1 094 685	-24,86	1 467 897	1 254 074	-14,57
HUNGARY	222 756	184 968	-16,96	313 557	262 595	-16,25
POLAND	2 174 732	1 999 383	-8,06	2 443 337	2 482 141	1,59
ROMANIA	25 000	53 071	112,28	21 935	42 895	95,56
BULGARIA	52 000	1 338 875	2 474,76	67 127	648 847	866,60
ALBANIA	0	12 225	-	0	18 338	-
ARMENIA	0	12 500	-	0	19 750	-
BELARUS	0	6 000	-	0	8 460	-
UKRAINE	1 209 427	1 396 516	15,47	1 307 066	1 567 638	19,94
UZBEKISTAN	70 512	0	-100,00	56 756	0	-100,00
LITHUANIA	143 256	258 449	80,41	142 653	268 650	88,32
LATVIA	199 010	139 250	-30,03	281 369	175 374	-37,67
ESTONIA	0	52 884	-	0	39 621	-
GEORGIA	71 490	40 628	-43,17	44 943	25 460	-43,35
CROATIA	497 562	715 956	43,89	475 732	677 829	42,48
BOSNIA AND HERZEGOVINA	12 500	26 000	108,00	18 875	31 200	65,30
MALTA	26 000	0	-100,00	8 619	0	-100,00
SLOVENIA	986 440	856 250	-13,20	1 043 400	862 361	-17,35
CZECH REPUBLIC	597 518	395 097	-33,88	562 442	452 769	-19,50
RUSSIA FEDERATION	5 976 010	6 616 817	10,72	6 566 352	8 699 792	32,49
-MINUMAN OLAHAN	164 735 847	205 942 355	25,01	145 983 660	161 785 952	10,82
JAPAN	14 966 553	24 429 991	63,23	15 667 567	21 526 114	37,39
HONG KONG	9 560 046	10 599 159	10,87	11 064 529	10 059 578	-9,08
KOREA, REPUBLIC OF	3 486 749	9 480 438	171,90	4 016 642	8 256 878	105,57
TAIWAN	8 192 388	4 863 764	-40,63	7 673 895	4 687 217	-38,92
CHINA	302 021	285 818	-5,36	2 752 094	1 941 322	-29,46
MONGOLIA	16 669	16 676	0,04	19 233	19 242	0,05
MACAU	169 744	173 080	1,97	142 465	123 715	-13,16
PAPUA NEW GUINEA	3 895 357	4 545 019	16,68	1 221 701	2 088 835	70,98
THAILAND	4 425 899	4 045 403	-8,60	8 175 252	4 444 991	-45,63
SINGAPORE	27 673 559	28 981 360	4,73	25 834 364	28 656 027	10,92
PHILIPPINES	18 441 091	26 369 867	43,00	17 125 220	24 647 668	43,93
MALAYSIA	5 040 121	7 651 667	51,82	8 126 965	7 979 728	-1,81
MYANMAR	162 109	43 825	-72,97	188 766	41 727	-77,89
CAMBODIA	172 651	48 665	-71,81	197 326	43 007	-78,21
BRUNEI DARUSSALAM	4 957 851	5 895 709	18,92	3 173 105	2 649 535	-16,50
VIET NAM	3 547 683	1 057 427	-70,19	3 126 291	784 311	-74,91
MALDIVES	239 685	314 072	31,04	276 528	362 156	30,97
INDIA	14 166	3 168	-77,64	33 674	12 600	-62,58
PAKISTAN	465	60 397	12 888,60	331	91 634	27 583,99
BANGLADESH	0	21 874	-	0	19 890	-
SRI LANKA	947	0	-100,00	2 106	0	-100,00
IRAN (ISLAMIC REPUBLIC OF)	159 861	87 480	-45,28	432 955	197 400	-54,41
SAUDI ARABIA	1 340 946	572 693	-57,29	681 659	291 617	-57,22
KUWAIT	6 903	10 249	48,47	4 808	7 192	49,58
LEBANON	12 800	25 600	100,00	15 600	30 852	97,77
PALESTINA	0	33 080	-	0	17 360	-
YEMEN	80 924	2 773	-96,57	50 244	2 485	-95,05
OMAN	0	500 994	-	0	319 298	-
UNITED ARAB EMIRATES	253 101	543 496	114,73	357 905	391 905	9,50
QATAR	61 202	109 835	79,46	28 419	71 769	152,54
BAHRAIN	0	35 225	-	0	23 029	-
EGYPT	39 376	13 215	-66,44	23 115	9 825	-57,50
LIBYAN ARAB JAMAHIRIYA	72	34 080	47 233,33	190	12 110	6 273,68
ALGERIA	24 192	24 192	0,00	30 912	30 912	0,00
SUDAN	278 404	198 914	-28,55	487 320	159 420	-67,29
TANZANIA, UNITED REP. OF	12 800	25 600	100,00	14 720	28 480	93,48
MADAGASCAR	14 650	18 970	29,49	1 536	1 939	26,24
SOMALIA	0	14 390	-	0	9 180	-
KENYA	149 919	129 629	-13,53	120 397	107 350	-10,84
TOGO	110 720	23 772	-78,53	264 187	8 721	-96,70
GHANA	101 480	0	-100,00	108 138	0	-100,00
GUINEA	32 321	2 106	-93,48	84 152	2 048	-97,57
CONGO	220	740	236,36	201	399	98,51
CAMEROON	8 454	14 975	77,14	4 297	17 442	305,91
NIGERIA	137 689	274 908	99,66	687 601	417 885	-39,23
SIERRA LEONE	942	4 329	359,55	836	4 460	433,49
COTE D'IVOIRE	945	45	-95,24	790	51	-93,54
SENEGAL	0	88	-	0	134	-
MALI	0	13	-	0	12	-
BENIN	47 715	17 762	-62,77	151 895	14 165	-90,67
GAMBIA	0	145	-	0	86	-
SEYCHELLES	0	1 281	-	0	2 073	-
UGANDA	0	64	-	0	8	-

TABEL 5. PERKEMBANGAN EKSPOR INDONESIA MENURUT KOMODITI DAN NEGARA TUJUAN

JENIS BARANG	BERAT BERSIH (KG)		PERUB %	NILAI FOB (US \$)		PERUB %
	JAN-DES 2012	JAN-DES 2013		JAN-DES 2012	JAN-DES 2013	
(1)	(2)	(3)	(4)	(5)	(6)	(7)
NIGER	581	0	-100,00	209	0	-100,00
SOUTH AFRICA	59 888	0	-100,00	53 114	0	-100,00
MAURITIUS	903	0	-100,00	1 270	0	-100,00
AUSTRALIA	8 500 747	5 659 723	-33,42	9 625 033	6 381 496	-33,70
NEW ZEALAND	44 286	85 790	93,72	63 866	62 140	-2,70
MICRONESIA, FED. STATES OF	0	36 750	-	0	6 410	-
NAURU	29 209	174 637	497,89	11 486	59 598	418,88
NEW CALEDONIA	2 148	1 025	-52,28	1 194	838	-29,82
NORTHERN MARIANA ISLANDS	1 740	3 741	115,00	999	4 652	365,67
VANUATU	71 204	41 425	-41,82	24 905	19 778	-20,59
AMERICAN SAMOA	267 449	102 576	-61,65	111 229	50 370	-54,72
FIJI	0	8 590	-	0	17 008	-
KIRIBATI	119 575	122 466	2,42	29 174	26 575	-8,91
SAMOA	8 814	22 305	153,06	6 316	21 726	243,98
SOLOMON ISLANDS	633 665	382 874	-39,58	211 027	92 533	-56,15
TONGA	74 067	34 954	-52,81	83 891	68 761	-18,04
TUVALU	0	737	-	0	567	-
CHRISTMAS ISLANDS	0	17 379	-	0	50 991	-
EAST TIMOR	35 538 373	46 366 986	30,47	12 726 211	15 465 707	21,53
UNITED STATES	10 542 606	16 153 741	53,22	8 880 565	13 438 221	51,32
CANADA	2 218	470 359	21 106,45	5 964	389 269	6 426,98
PANAMA	0	10 175	-	0	12 925	-
VENEZUELA	102	0	-100,00	28	0	-100,00
GUYANA	7 948	0	-100,00	4 900	0	-100,00
UNITED KINGDOM	34 060	4 028 726	11 728,32	46 819	3 420 421	7 205,63
NETHERLANDS	387 084	358 223	-7,46	1 491 955	1 219 412	-18,27
FRANCE	1 990	380	-80,90	2 449	1 920	-21,60
GERMANY, FED. REP. OF	206 953	178 580	-13,71	146 494	124 219	-15,21
BELGIUM	41 643	2 089	-94,98	66 107	1 094	-98,35
SWITZERLAND	0	1 218	-	0	2 116	-
FINLAND	0	35 021	-	0	86 400	-
IRELAND	97	0	-100,00	40	0	-100,00
ITALY	0	4 700	-	0	825	-
SPAIN	17 000	16 000	-5,88	18 137	10 924	-39,77
HUNGARY	0	5 160	-	0	6 345	-
UKRAINE	0	8 003	-	0	126 929	-
SLOVENIA	50	0	-100,00	175	0	-100,00
CZECH REPUBLIC	57	0	-100,00	172	0	-100,00
-ROKOK DAN TEMBAKAU OLAHAN	89 846 930	97 514 084	8,53	732 537 409	834 266 121	13,89
JAPAN	153 400	147 773	-3,67	1 861 437	2 419 793	30,00
HONG KONG	209 595	247 720	18,19	2 157 101	2 485 146	15,21
KOREA, DEM. PEOPLE'S REP.	28 240	39 462	39,74	110 360	149 310	35,29
KOREA, REPUBLIC OF	392 884	167 676	-57,32	2 537 978	1 077 140	-57,56
TAIWAN	9 424	140 761	1 393,64	128 846	1 814 166	1 308,01
CHINA	176 069	109 958	-37,55	907 240	856 893	-5,55
MACAU	3 072	472	-84,64	3 582	6 365	77,69
PAPUA NEW GUINEA	0	60	-	0	4 127	-
THAILAND	4 539 055	3 843 551	-15,32	29 133 411	24 209 148	-16,90
SINGAPORE	11 920 665	12 252 878	2,79	117 256 534	135 357 927	15,44
PHILIPPINES	1 518 673	3 925 175	158,46	12 041 816	18 618 654	54,62
MALAYSIA	16 935 244	15 878 669	-6,24	206 901 182	234 811 416	13,49
CAMBODIA	29 941 826	32 074 216	7,12	203 214 583	219 482 145	8,01
BRUNEI DARUSSALAM	10 740	4 186	-61,02	134 684	46 561	-65,43
LAO PEOPLE'S DEM. REP.	143	12 783	8 839,16	1 714	267 540	15 509,10
VIET NAM	1 122 298	3 435 543	206,12	14 515 887	29 271 146	101,65
MALDIVES	15	69 051	460 240,00	50	877 530	1 754 960,00
INDIA	376 831	319 102	-15,32	3 568 558	3 137 292	-12,09
PAKISTAN	452	28 483	6 201,55	4 881	207 716	4 155,60
BANGLADESH	140	12 736	8 997,14	1 800	43 938	2 341,00
SRI LANKA	198 211	187 342	-5,48	1 547 439	3 910 444	152,70
IRAQ	0	6 300	-	0	82 750	-
IRAN (ISLAMIC REPUBLIC OF)	2 048 108	2 573 052	25,63	8 613 685	10 856 036	26,03
SAUDI ARABIA	328 121	381 558	16,29	4 927 035	4 751 301	-3,57
ISRAEL	180	0	-100,00	2 250	0	-100,00
JORDAN	69 850	28 728	-58,87	412 104	113 400	-72,48
LEBANON	185 045	83 708	-54,76	730 440	359 336	-50,81
SYRIA ARAB REPUBLIC	1 886 094	1 810 366	-4,02	8 106 300	8 016 156	-1,11
TURKEY	200 664	1 035 962	416,27	904 225	4 398 360	386,42
UNITED ARAB EMIRATES	1 721 681	2 280 111	32,44	10 741 182	13 246 428	23,32
QATAR	4 845	3 982	-17,81	45 495	33 095	-27,26
BAHRAIN	1 205	1 248	3,57	13 865	12 400	-10,57
CYPRUS	2 214	3 025	36,63	54 629	86 905	59,08
EGYPT	1 142 180	240 224	-78,97	3 562 838	901 838	-74,69
NAMIBIA	63 710	0	-100,00	688 620	0	-100,00
KENYA	6 800	0	-100,00	45 424	0	-100,00
CAMEROON	0	135 960	-	0	528 905	-

TABEL 5. PERKEMBANGAN EKSPOR INDONESIA MENURUT KOMODITI DAN NEGARA TUJUAN

JENIS BARANG	BERAT BERSIH (KG)		PERUB	NILAI FOB (US \$)		PERUB
	JAN-DES 2012	JAN-DES 2013	%	JAN-DES 2012	JAN-DES 2013	%
(1)	(2)	(3)	(4)	(5)	(6)	(7)
NIGERIA	5 540	0	-100,00	56 960	0	-100,00
SENEGAL	0	5	-	0	33	-
MAURITANIA	0	291 642	-	0	1 112 102	-
DJIBOUTI	0	71 820	-	0	283 500	-
SOUTH AFRICA	228 209	532	-99,77	635 657	8 921	-98,60
ZIMBABWE	59 400	0	-100,00	148 500	0	-100,00
MAURITIUS	528	528	0,00	9 200	9 280	0,87
AUSTRALIA	125 334	275 931	120,16	1 419 094	3 788 878	166,99
NEW ZEALAND	1 222	59 847	4 797,46	33 312	880 492	2 543,17
MICRONESIA, FED. STATES OF	17	188	1 005,88	77	1 877	2 337,66
NEW CALEDONIA	0	11 645	-	0	68 000	-
VANUATU	15 312	0	-100,00	179 200	0	-100,00
EAST TIMOR	939 526	1 065 440	13,40	14 227 651	14 863 046	4,47
UNITED STATES	4 791 603	3 433 123	-28,35	17 913 882	15 846 261	-11,54
CANADA	23 859	2 738	-88,52	136 635	49 754	-63,59
MEXICO	18	0	-100,00	540	0	-100,00
HONDURAS	18 524	0	-100,00	175 050	0	-100,00
NICARAGUA	154 000	18 000	-88,31	1 131 767	136 102	-87,97
PANAMA	10 522	1 034 910	9 735,68	47 175	2 264 702	4 700,64
SURINAME	0	185	-	0	8 775	-
CHILE	1 932	16 801	769,62	25 380	252 560	895,11
ARGENTINA	11 276	0	-100,00	147 490	0	-100,00
BRAZIL	106 990	112 530	5,18	840 401	811 806	-3,40
COLOMBIA	280	672	140,00	3 800	8 040	111,58
URUGUAY	69 500	152 900	120,00	761 800	1 143 440	50,10
PARAGUAY	365 227	272 050	-25,51	7 124 676	7 070 022	-0,77
PERU	1 806	0	-100,00	22 275	0	-100,00
BAHAMAS	220	0	-100,00	3 550	0	-100,00
PUERTO RICO	261 000	1 185 000	354,02	661 180	2 687 784	306,51
BELIZE	27 600	288 810	946,41	125 674	798 598	535,45
DOMINICAN REPUBLIC	44 957	1 057 080	2 251,31	184 233	1 453 560	688,98
HAITI	0	19 200	-	0	34 286	-
ARUBA	3 600	4 460	23,89	48 032	74 565	55,24
NETHERLANDS ANTILLES	3 574	32 117	798,63	60 144	466 089	674,96
UNITED KINGDOM	274 325	389 564	42,01	1 233 595	2 089 356	69,37
NETHERLANDS	1 098 434	969 572	-11,73	4 878 928	4 476 415	-8,25
FRANCE	9 219	139	-98,49	20 929	5 157	-75,36
GERMANY, FED. REP. OF	1 331 578	1 056 812	-20,63	14 654 944	13 187 136	-10,02
AUSTRIA	1 531	1 508	-1,50	25 117	24 571	-2,17
BELGIUM	3 418 714	2 915 063	-14,73	19 434 049	19 898 302	2,39
SWITZERLAND	1 004	1 031	2,69	16 458	28 708	74,43
DENMARK	114 265	131 153	14,78	1 656 968	2 574 534	55,38
SWEDEN	1 553	8 600	453,77	27 002	41 968	55,43
ITALY	445 076	361 488	-18,78	1 199 767	914 168	-23,80
SPAIN	55 834	94 493	69,24	506 171	1 025 911	102,68
PORTUGAL	0	80 083	-	0	3 200 567	-
HUNGARY	1 245	2 674	114,78	21 352	45 581	113,47
POLAND	9 753	85 143	772,99	161 070	2 169 465	1 246,91
ROMANIA	3 608	3 756	4,10	61 280	65 960	7,64
BULGARIA	40 260	20 130	-50,00	90 800	61 886	-31,84
ALBANIA	14 364	0	-100,00	56 700	0	-100,00
UKRAINE	17 820	0	-100,00	41 877	0	-100,00
LITHUANIA	188 463	141 804	-24,76	5 966 468	5 951 195	-0,26
GEORGIA	451	31	-93,13	11 824	2 122	-82,05
SLOVAKIA	39 747	143	-99,64	100 901	3 991	-96,04
SLOVENIA	19 800	0	-100,00	73 440	0	-100,00
CZECH REPUBLIC	68 143	2 462	-96,39	230 664	40 956	-82,24
RUSSIA FEDERATION	222 493	358 460	61,11	1 066 595	1 894 392	77,61
-DAGING TERNAK	3 537 271	3 928 437	11,06	18 023 538	21 556 121	19,60
JAPAN	11 400	1 800	-84,21	75 755	12 376	-83,66
HONG KONG	196 942	215 107	9,22	196 138	215 406	9,82
KOREA, REPUBLIC OF	0	28 640	-	0	111 954	-
TAIWAN	0	11 760	-	0	11 760	-
CHINA	54 074	9 866	-81,75	27 039	46 770	72,97
SINGAPORE	0	2 848	-	0	4 962	-
MALAYSIA	35 791	44 680	24,84	90 292	124 904	38,33
VIET NAM	29 600	53 095	79,38	12 920	24 197	87,28
UNITED ARAB EMIRATES	902	0	-100,00	8 662	0	-100,00
EAST TIMOR	60	292	386,67	93	115	23,66
UNITED STATES	9 912	0	-100,00	65 595	0	-100,00
CANADA	37 974	38 294	0,84	270 581	277 323	2,49
NETHERLANDS	69 396	414 646	497,51	400 733	2 721 215	579,06
FRANCE	718 570	923 578	28,53	4 091 617	6 032 491	47,44
BELGIUM	2 372 650	2 183 825	-7,96	12 784 113	11 972 578	-6,35
FINLAND	0	6	-	0	70	-

TABEL 5. PERKEMBANGAN EKSPOR INDONESIA MENURUT KOMODITI DAN NEGARA TUJUAN

JENIS BARANG	BERAT BERSIH (KG)		PERUB	NILAI FOB (US \$)		PERUB
	JAN-DES 2012	JAN-DES 2013	%	JAN-DES 2012	JAN-DES 2013	%
	(1)	(2)	(3)	(4)	(5)	(6)
-IKAN OLAHAN	260 923 373	248 253 595	-4,86	1 391 975 296	1 455 238 783	4,54
JAPAN	39 197 192	32 922 600	-16,01	287 157 292	225 272 691	-21,55
HONG KONG	1 424 923	1 497 856	5,12	12 497 513	13 461 110	7,71
KOREA, REPUBLIC OF	8 182 454	7 681 039	-6,13	22 294 992	23 619 320	5,94
TAIWAN	5 272 224	5 099 741	-3,27	11 576 846	13 329 840	15,14
CHINA	3 342 091	4 141 204	23,91	8 785 358	8 067 809	-8,17
MONGOLIA	12	0	-100,00	12	0	-100,00
MACAU	64	0	-100,00	64	0	-100,00
PAPUA NEW GUINEA	1 761 924	1 517 688	-13,86	2 626 370	2 455 557	-6,50
THAILAND	27 157 563	14 308 796	-47,31	55 016 602	52 225 046	-5,07
SINGAPORE	9 802 519	4 278 621	-56,35	25 306 486	16 609 162	-34,37
PHILIPPINES	500 710	355 518	-29,00	2 205 558	710 503	-67,79
MALAYSIA	9 554 170	9 764 327	2,20	21 474 510	25 249 222	17,58
MYANMAR	1	0	-100,00	15	0	-100,00
CAMBODIA	16 645	25	-99,85	4 325	50	-98,84
BRUNEI DARUSSALAM	61 922	21 311	-65,58	206 813	39 478	-80,91
VIET NAM	5 219 492	6 195 237	18,69	13 780 181	14 008 455	1,66
MALDIVES	1 017	3 780	271,68	16 195	176 757	991,43
INDIA	16 200	51 378	217,15	121 284	17 562	-85,52
PAKISTAN	16 879	0	-100,00	47 850	0	-100,00
BANGLADESH	34	0	-100,00	875	0	-100,00
SRI LANKA	4 279 582	4 430 322	3,52	5 714 314	6 000 925	5,02
IRAQ	31 008	0	-100,00	136 750	0	-100,00
IRAN (ISLAMIC REPUBLIC OF)	190 287	40 000	-78,98	679 180	119 040	-82,47
SAUDI ARABIA	10 326 931	11 178 014	8,24	53 573 757	59 459 076	10,99
ISRAIL	345 578	458 895	32,79	1 754 336	2 126 585	21,22
KUWAIT	529 252	473 972	-10,44	2 501 929	2 222 112	-11,18
JORDAN	1 893 564	2 112 091	11,54	7 940 026	9 129 294	14,98
LEBANON	57 099	141 050	147,03	414 098	682 874	64,91
YEMEN	2 343 640	1 622 157	-30,78	10 308 101	6 814 039	-33,90
OMAN	1 269 564	765 740	-39,68	6 212 672	3 525 159	-43,26
SYRIA ARAB REPUBLIC	15 096	40 040	165,24	59 208	119 293	101,48
TURKEY	144 025	114 556	-20,46	762 315	506 855	-33,51
UNITED ARAB EMIRATES	625 383	300 043	-52,02	3 207 035	2 710 405	-15,49
QATAR	15 576	37 598	141,38	76 163	206 484	171,11
BAHRAIN	900	8 368	829,78	18 129	59 724	229,44
CYPRUS	2 000	3 905	95,25	14 202	38 934	174,14
EGYPT	2 161 114	1 274 568	-41,02	7 662 270	5 342 050	-30,28
LIBYAN ARAB JAMAHIRIYA	1 281 066	2 124 538	65,84	5 246 318	10 528 578	100,69
MOROCCO	0	57 797	-	0	246 595	-
TUNISIA	120 981	32 000	-73,55	386 552	76 200	-80,29
ALGERIA	1 555 580	752 000	-51,66	6 648 142	2 660 100	-59,99
SUDAN	180 102	81 475	-54,76	551 244	253 845	-53,95
NAMIBIA	87 385	324 654	271,52	452 648	812 180	79,43
TANZANIA, UNITED REP. OF	635 948	295 500	-53,53	1 064 100	810 000	-23,88
MADAGASCAR	108 342	37 100	-65,76	295 305	90 557	-69,33
KENYA	170 500	190 691	11,84	291 800	354 153	21,37
REUNION	128 876	49 297	-61,75	1 504 737	317 817	-78,88
MOZAMBIQUE	380 851	1 299 933	241,32	640 910	1 667 454	160,17
EQUATORIAL GUINEA	338 750	20 000	-94,10	1 028 740	57 600	-94,40
TOGO	342 388	430 142	25,63	896 200	1 196 082	33,46
GHANA	4 196 549	5 911 924	40,88	10 178 751	13 537 230	33,00
LIBERIA	266 100	193 363	-27,33	739 675	522 830	-29,32
GUINEA	37 500	5 250	-86,00	107 820	4 275	-96,04
ANGOLA	2 367 125	1 343 176	-43,26	6 013 107	2 662 027	-55,73
CONGO	431 108	254 574	-40,95	1 141 950	537 837	-52,90
CAMEROON	1 794 284	529 015	-70,52	4 733 012	1 447 368	-69,42
NIGERIA	2 148 905	582 813	-72,88	6 239 454	1 483 697	-76,22
SIERRA LEONE	118 750	133 194	12,16	384 600	318 700	-17,13
GABON	535 252	94 803	-82,29	1 495 532	224 629	-84,98
COTE D'IVOIRE	586 388	965 741	64,69	1 592 300	2 403 445	50,94
SENEGAL	87 000	120 000	37,93	195 900	317 680	62,16
MAURITANIA	159 063	20 000	-87,43	483 123	56 960	-88,21
MALI	35 000	56 999	62,85	95 200	156 661	64,56
BENIN	814 477	561 067	-31,11	2 200 534	1 553 349	-29,41
GUINEA BISSAU	20 000	20 000	0,00	57 920	57 600	-0,55
GAMBIA	391 250	220 000	-43,77	1 168 040	639 150	-45,28
SEYCHELLES	0	5 865	-	0	13 694	-
UGANDA	0	20 000	-	0	55 200	-
SAO TOME AND PRINCIPE	65	0	-100,00	575	0	-100,00
SOUTH AFRICA	413 052	317 255	-23,19	1 133 486	1 186 003	4,63
ZIMBABWE	0	40 825	-	0	121 888	-
MALAWI	0	15 500	-	0	29 000	-
COMOROS	80 000	0	-100,00	246 400	0	-100,00
MAURITIUS	299 113	382 726	27,95	1 110 226	1 189 929	7,18
AUSTRALIA	3 786 342	4 880 974	28,91	28 921 103	34 418 396	19,01
NEW ZEALAND	107 586	95 188	-11,52	611 363	413 841	-32,31

TABEL 5. PERKEMBANGAN EKSPOR INDONESIA MENURUT KOMODITI DAN NEGARA TUJUAN

JENIS BARANG	BERAT BERSIH (KG)		PERUB	NILAI FOB (US \$)		PERUB
	JAN-DES 2012	JAN-DES 2013	%	JAN-DES 2012	JAN-DES 2013	%
(1)	(2)	(3)	(4)	(5)	(6)	(7)
GUAM	52 250	92 927	77,85	305 250	664 863	117,81
NEW CALEDONIA	20 000	80 002	300,01	57 920	228 250	294,08
NORTHERN MARIANA ISLANDS	0	155	-	0	236	-
VANUATU	460	17 484	3 700,87	2 510	33 741	1 244,26
AMERICAN SAMOA	90 576	37 190	-58,94	479 060	51 044	-89,34
COOK ISLANDS	0	6 120	-	0	15 600	-
FIJI	466 806	143 632	-69,23	1 125 826	340 738	-69,73
KIRIBATI	0	835	-	0	2 393	-
SAMOA	107 415	166 171	54,70	167 357	220 334	31,66
SOLOMON ISLANDS	23 843	0	-100,00	36 919	0	-100,00
TUVALU	0	714	-	0	1 990	-
CHRISTMAS ISLANDS	0	5	-	0	50	-
EAST TIMOR	1 449 769	1 266 530	-12,64	2 631 576	1 816 780	-30,96
UNITED STATES	56 409 704	59 147 717	4,85	494 546 765	550 410 866	11,30
CANADA	2 038 123	2 314 268	13,55	11 911 149	13 508 574	13,41
MEXICO	222 738	1 126 654	405,82	1 407 406	4 819 632	242,45
GUATEMALA	32 112	128 445	299,99	59 992	239 969	300,00
PANAMA	40 532	1 961 669	4 739,80	430 082	1 620 360	276,76
CHILE	61 864	124 275	100,88	322 000	733 087	127,67
VENEZUELA	48 161	0	-100,00	499 044	0	-100,00
BRAZIL	14 000	0	-100,00	13 440	0	-100,00
COLOMBIA	0	16 250	-	0	49 500	-
PERU	176 160	737 381	318,59	930 582	3 553 610	281,87
PUERTO RICO	339 780	346 253	1,91	3 568 484	4 169 883	16,85
DOMINICAN REPUBLIC	57 970	163 218	181,56	366 167	664 251	81,41
COSTA RICA	0	22 000	-	0	136 000	-
BERMUDA	18 371	17 352	-5,55	155 678	154 661	-0,65
CAPE VERDE	18 750	0	-100,00	51 000	0	-100,00
MARTINIQUE	79 320	143 030	80,32	296 017	469 414	58,58
NETHERLANDS ANTILLES	9 000	23 081	156,46	67 638	175 008	158,74
GUADELOUPE	57 310	33 955	-40,75	325 247	172 106	-47,08
UNITED KINGDOM	8 309 920	10 860 249	30,69	46 423 524	61 092 128	31,60
NETHERLANDS	4 796 297	6 405 217	33,55	33 844 229	57 858 534	70,96
FRANCE	1 452 777	2 204 883	51,77	8 763 317	14 020 966	60,00
GERMANY, FED. REP. OF	7 558 244	7 849 743	3,86	33 112 722	41 588 491	25,60
AUSTRIA	40 984	60 105	46,65	118 040	125 528	6,34
BELGIUM	3 274 459	3 069 635	-6,26	17 194 079	17 045 866	-0,86
SWITZERLAND	36 136	111 912	209,70	180 640	519 266	187,46
MONACO	0	31 000	-	0	48 000	-
DENMARK	394 817	420 067	6,40	2 014 424	2 048 525	1,69
NORWAY	0	772	-	0	6 374	-
SWEDEN	43 913	124 381	183,24	589 293	863 210	46,48
FINLAND	17 340	17 250	-0,52	282 544	318 750	12,81
ITALY	1 453 256	4 579 550	215,12	10 185 532	35 234 846	245,93
SPAIN	2 868 632	748 075	-73,92	17 255 797	5 432 346	-68,52
PORTUGAL	1 104 139	4 922 711	345,84	6 669 259	29 640 756	344,44
GREECE	28 416	107 916	279,77	191 660	475 332	148,01
ANDORRA	41 620	0	-100,00	127 818	0	-100,00
THE DEMOCRATIC REPUBLIC OF TH	2 179 183	1 398 508	-35,82	4 518 260	3 387 438	-25,03
HUNGARY	15 984	0	-100,00	68 040	0	-100,00
POLAND	313 987	16 026	-94,90	1 393 031	76 990	-94,47
ROMANIA	0	17 376	-	0	48 094	-
BULGARIA	230 595	250 540	8,65	729 362	942 327	29,20
ALBANIA	40 000	20 000	-50,00	120 840	63 200	-47,70
BELARUS	78 000	80 000	2,56	2 335 200	2 153 612	-7,78
UKRAINE	177 426	315 002	77,54	1 447 794	1 853 028	27,99
LITHUANIA	342 157	94 106	-72,50	2 959 521	496 936	-83,21
LATVIA	31 471	0	-100,00	220 235	0	-100,00
ESTONIA	9 000	8 413	-6,52	160 200	138 796	-13,36
CROATIA	544 879	564 039	3,52	2 111 850	2 502 249	18,49
BOSNIA AND HERZEGOVINA	130 368	72 960	-44,04	588 600	312 836	-46,85
MALTA	8 990	32 075	256,79	38 877	137 222	252,96
SLOVAKIA	0	29 376	-	0	147 600	-
SLOVENIA	0	100 327	-	0	318 461	-
CZECH REPUBLIC	47 310	146 064	208,74	218 364	761 780	248,86
REP. OF MACEDONIA	0	15 125	-	0	43 580	-
RUSSIA FEDERATION	3 753 746	1 967 364	-47,59	26 344 742	13 602 915	-48,37
SERBIA	0	189 696	-	0	951 900	-
-BERAS GILING	570 336	2 583 568	352,99	919 537	1 189 707	29,38
JAPAN	0	10	-	0	5	-
HONG KONG	0	229	-	0	567	-
TAIWAN	0	72 000	-	0	86 400	-
PAPUA NEW GUINEA	0	1 710	-	0	1 766	-
THAILAND	0	400 000	-	0	218 000	-
SINGAPORE	349 500	288 000	-17,60	521 043	415 654	-20,23
PHILIPPINES	0	1 300 000	-	0	8 667	-

TABEL 5. PERKEMBANGAN EKSPOR INDONESIA MENURUT KOMODITI DAN NEGARA TUJUAN

JENIS BARANG	BERAT BERSIH (KG)		PERUB	NILAI FOB (US \$)		PERUB
	JAN-DES 2012	JAN-DES 2013	%	JAN-DES 2012	JAN-DES 2013	%
	(1)	(2)	(3)	(4)	(5)	(6)
MALAYSIA	31 370	21 000	-33,06	50 316	23 123	-54,04
CAMBODIA	0	20 000	-	0	11 000	-
SOUTH AFRICA	5 400	0	-100,00	38 102	0	-100,00
AUSTRALIA	0	419	-	0	1 326	-
EAST TIMOR	230	280 596	121 898,26	159	90 548	56 848,43
UNITED STATES	102 819	78 780	-23,38	169 513	113 037	-33,32
GERMANY, FED. REP. OF	80 540	83 530	3,71	138 316	150 170	8,57
BELGIUM	0	18 500	-	0	31 659	-
ITALY	477	18 794	3 840,04	2 088	37 785	1 709,63
-KOPI OLAHAN	53 064	17 375	-67,26	320 732	55 578	-82,67
JAPAN	1	600	59 900,00	13	4 164	31 930,77
TAIWAN	0	78	-	0	1 273	-
CHINA	0	32	-	0	1 877	-
MALAYSIA	17 043	16 663	-2,23	49 955	48 253	-3,41
UNITED STATES	36 000	1	-100,00	270 000	10	-100,00
NETHERLANDS	20	0	-100,00	764	0	-100,00
GERMANY, FED. REP. OF	0	1	-	0	1	-
-TEH OLAHAN	8 528 920	6 251 053	-26,71	31 734 264	26 152 270	-17,59
JAPAN	22 126	8 786	-60,29	83 336	25 657	-69,21
HONG KONG	1 018	2 777	172,79	6 353	7 941	25,00
KOREA, REPUBLIC OF	1 067	1 906	78,63	8 279	13 834	67,10
TAIWAN	373 604	542 580	45,23	1 440 693	1 717 082	19,18
CHINA	266 604	301 480	13,08	329 091	252 440	-23,29
MONGOLIA	42 247	47 546	12,54	261 144	314 851	20,57
PAPUA NEW GUINEA	4	45 963	1 148 975,00	40	299 740	749 250,00
THAILAND	59 875	55 410	-7,46	475 400	464 326	-2,33
SINGAPORE	430 802	394 561	-8,41	2 405 126	2 171 875	-9,70
PHILIPPINES	60 264	61 744	2,46	583 177	626 736	7,47
MALAYSIA	1 366 995	1 073 747	-21,45	5 076 516	5 052 354	-0,48
CAMBODIA	1 709	1 161	-32,07	11 741	10 342	-11,92
BRUNEI DARUSSALAM	1 134	3 106	173,90	7 180	17 821	148,20
VIET NAM	471 263	341 634	-27,51	2 832 140	2 342 917	-17,27
MALDIVES	250	3 569	1 327,60	800	20 790	2 498,75
INDIA	23 565	12 180	-48,31	47 916	23 720	-50,50
PAKISTAN	1 017 986	569 808	-44,03	2 532 384	1 057 246	-58,25
AFGHANISTAN	811 650	137 340	-83,08	1 359 109	257 475	-81,06
IRAN (ISLAMIC REPUBLIC OF)	219 980	92 400	-58,00	616 808	266 915	-56,73
SAUDI ARABIA	75 251	42 875	-43,02	594 720	330 020	-44,51
TURKEY	48 000	0	-100,00	88 800	0	-100,00
UNITED ARAB EMIRATES	69 116	280	-99,59	125 351	1 055	-99,16
QATAR	123	154	25,20	422	756	79,15
EGYPT	218 240	0	-100,00	572 960	0	-100,00
LIBYAN ARAB JAMAHIRIYA	23	0	-100,00	59	0	-100,00
KENYA	22 000	3	-99,99	31 301	3	-99,99
GUINEA	7 899	0	-100,00	22 627	0	-100,00
ANGOLA	0	1	-	0	3	-
NIGERIA	0	300	-	0	3 300	-
MALI	0	10	-	0	24	-
BURKINA FASO	15 216	0	-100,00	59 200	0	-100,00
SOUTH AFRICA	0	25	-	0	570	-
AUSTRALIA	1 557 225	1 535 490	-1,40	8 045 056	7 509 525	-6,66
NEW ZEALAND	577 387	527 317	-8,67	2 359 012	2 252 229	-4,53
GUAM	0	78	-	0	1 186	-
NEW CALEDONIA	1 575	721	-54,22	1 451	1 178	-18,81
VANUATU	121	165	36,36	901	980	8,77
FIJI	0	15 082	-	0	96 202	-
KIRIBATI	0	300	-	0	1 000	-
SAMOA	0	440	-	0	4 298	-
SOLOMON ISLANDS	1 036	300	-71,04	3 292	1 220	-62,94
EAST TIMOR	93 750	103 157	10,03	146 199	115 913	-20,72
UNITED STATES	80 440	149 088	85,34	167 933	290 567	73,03
CANADA	4 275	2 010	-52,98	64 950	30 110	-53,64
SURINAME	5 070	3 550	-29,98	40 028	29 705	-25,79
UNITED KINGDOM	102 000	0	-100,00	186 050	0	-100,00
NETHERLANDS	44 028	34 179	-22,37	100 530	96 252	-4,26
FRANCE	15	0	-100,00	30	0	-100,00
GERMANY, FED. REP. OF	165 140	53 207	-67,78	421 710	138 133	-67,24
DENMARK	0	45	-	0	321	-
ITALY	204	200	-1,96	812	357	-56,03
SPAIN	0	28 163	-	0	96 532	-
POLAND	76 400	0	-100,00	135 225	0	-100,00
LATVIA	56 138	42 159	-24,90	197 096	152 227	-22,77
RUSSIA FEDERATION	136 105	14 056	-89,67	291 316	54 542	-81,28
-GULA PASIR	728 298	637 802	-12,43	1 271 986	1 068 714	-15,98

TABEL 5. PERKEMBANGAN EKSPOR INDONESIA MENURUT KOMODITI DAN NEGARA TUJUAN

JENIS BARANG	BERAT BERSIH (KG)		PERUB	NILAI FOB (US \$)		PERUB
	JAN-DES 2012	JAN-DES 2013	%	JAN-DES 2012	JAN-DES 2013	%
(1)	(2)	(3)	(4)	(5)	(6)	(7)
JAPAN	3 319	11 665	251,46	4 494	11 709	160,55
HONG KONG	35 223	47 838	35,81	69 549	94 641	36,08
KOREA, REPUBLIC OF	6 100	5 956	-2,36	17 758	10 482	-40,97
TAIWAN	828	12 594	1 421,01	1 528	30 905	1 922,58
PAPUA NEW GUINEA	0	299	-	0	852	-
THAILAND	600	0	-100,00	1 800	0	-100,00
SINGAPORE	26 339	75 471	186,54	26 363	54 769	107,75
MALAYSIA	191 911	199 832	4,13	76 367	138 886	81,87
BRUNEI DARUSSALAM	0	3 000	-	0	2 747	-
PAKISTAN	2 500	0	-100,00	8 438	0	-100,00
SAUDI ARABIA	26 750	0	-100,00	21 100	0	-100,00
UNITED ARAB EMIRATES	900	3 845	327,22	200	2 733	1 266,50
QATAR	0	638	-	0	776	-
NIGERIA	225	0	-100,00	328	0	-100,00
NIGER	2 000	0	-100,00	3 180	0	-100,00
SOUTH AFRICA	30	0	-100,00	103	0	-100,00
AUSTRALIA	21 442	12 026	-43,91	46 150	18 301	-60,34
NEW ZEALAND	14 960	3 000	-79,95	33 640	7 320	-78,24
NEW CALEDONIA	199	48	-75,88	245	37	-84,90
NORTHERN MARIANA ISLANDS	60	0	-100,00	164	0	-100,00
EAST TIMOR	3 269	9 619	194,25	3 176	7 967	150,85
UNITED STATES	303 498	129 160	-57,44	740 958	357 705	-51,72
CANADA	56 334	46 836	-16,86	140 707	115 664	-17,80
UNITED KINGDOM	4 000	17 180	329,50	8 050	54 058	571,53
NETHERLANDS	13 650	24 265	77,77	26 087	72 128	176,49
GERMANY, FED. REP. OF	7 911	8 351	5,56	21 416	33 378	55,86
BELGIUM	5 000	0	-100,00	16 710	0	-100,00
HUNGARY	0	25 200	-	0	48 336	-
ESTONIA	1 250	979	-21,68	3 475	5 320	53,09
-GULA LAINNYA	25 253 569	21 850 511	-13,48	22 123 800	32 491 630	46,86
JAPAN	26 017	221 501	751,37	39 777	222 623	459,68
HONG KONG	104 583	111 619	6,73	109 044	116 242	6,60
KOREA, REPUBLIC OF	270 261	277 768	2,78	314 006	351 970	12,09
TAIWAN	46 931	56 741	20,90	55 304	74 939	35,50
CHINA	7 868 774	2 269 992	-71,15	965 325	3 086 633	219,75
MACAU	0	4 518	-	0	17 493	-
PAPUA NEW GUINEA	50	118	136,00	207	195	-5,80
THAILAND	70 000	225 184	221,69	62 091	172 511	177,84
SINGAPORE	1 003 422	771 035	-23,16	1 243 796	1 105 816	-11,09
PHILIPPINES	9 942	11 152	12,17	20 114	72 633	261,11
MALAYSIA	807 180	791 066	-2,00	401 352	923 498	130,10
MYANMAR	0	3 000	-	0	8 100	-
CAMBODIA	0	279	-	0	3 497	-
BRUNEI DARUSSALAM	404	728	80,20	1 640	2 559	56,04
VIET NAM	243	200	-17,70	600	940	56,67
MALDIVES	79 744	11 847	-85,14	23 338	9 159	-60,75
INDIA	35 521	39 825	12,12	61 008	33 792	-44,61
PAKISTAN	11 487	7 321	-36,27	22 015	6 275	-71,50
SRI LANKA	172	0	-100,00	351	0	-100,00
SAUDI ARABIA	84 580	171 815	103,14	127 556	260 259	104,04
ISRAEL	83 768	20 942	-75,00	90 672	24 100	-73,42
KUWAIT	7 288	9	-99,88	13 437	27	-99,80
JORDAN	0	228	-	0	670	-
LEBANON	113	0	-100,00	442	0	-100,00
YEMEN	1 260	1 824	44,76	5 160	6 296	22,02
UNITED ARAB EMIRATES	10 431	2 760	-73,54	15 970	5 442	-65,92
QATAR	0	1 035	-	0	2 787	-
NIGERIA	9 312	0	-100,00	15 135	0	-100,00
MAURITANIA	729	765	4,94	599	1 043	74,12
BENIN	0	3 635	-	0	1 409	-
SOUTH AFRICA	63 750	118 375	85,69	47 815	100 137	109,43
MAURITIUS	1 494	0	-100,00	1 312	0	-100,00
AUSTRALIA	394 458	240 628	-39,00	395 287	363 933	-7,93
NEW ZEALAND	415 488	357 170	-14,04	330 552	338 138	2,29
NEW CALEDONIA	250	0	-100,00	295	0	-100,00
FIJI	68 200	134 200	96,77	47 870	96 624	101,85
KIRIBATI	1 044	744	-28,74	1 144	728	-36,36
TONGA	701	0	-100,00	920	0	-100,00
EAST TIMOR	60 343	13 102	-78,29	84 737	13 347	-84,25
UNITED STATES	12 231 854	14 474 353	18,33	15 546 674	21 800 657	40,23
CANADA	851 046	608 854	-28,46	1 042 943	1 082 402	3,78
SURINAME	1 280	595	-53,52	2 788	1 590	-42,97
BRAZIL	0	2 732	-	0	5 875	-
ECUADOR	3 000	0	-100,00	10 947	0	-100,00
FRENCH POLYNESIA	0	20 608	-	0	56 650	-
UNITED KINGDOM	58 262	104 090	78,66	97 821	269 677	175,68

TABEL 5. PERKEMBANGAN EKSPOR INDONESIA MENURUT KOMODITI DAN NEGARA TUJUAN

JENIS BARANG	BERAT BERSIH (KG)		PERUB	NILAI FOB (US \$)		PERUB
	JAN-DES 2012	JAN-DES 2013	%	JAN-DES 2012	JAN-DES 2013	%
(1)	(2)	(3)	(4)	(5)	(6)	(7)
NETHERLANDS	292 219	380 858	30,33	441 484	597 938	35,44
FRANCE	16 000	7 000	-56,25	5 500	26 130	375,09
GERMANY, FED. REP. OF	44 041	98 537	123,74	126 683	261 709	106,59
BELGIUM	59 668	89 091	49,31	156 652	561 221	258,26
SWITZERLAND	0	25	-	0	1 668	-
DENMARK	58	0	-100,00	70	0	-100,00
NORWAY	127 500	76 500	-40,00	107 570	67 253	-37,48
FINLAND	9 371	29 503	214,83	37 051	117 853	218,08
ITALY	14 697	12 520	-14,81	32 152	45 336	41,01
HUNGARY	0	25	-	0	1	-
BULGARIA	0	3 000	-	0	7 580	-
LITHUANIA	0	54 000	-	0	117 450	-
LATVIA	0	1 044	-	0	2 800	-
ESTONIA	0	6 710	-	0	11 100	-
SLOVENIA	6 633	9 340	40,81	16 594	32 925	98,42
-MAKANAN OLAHAN LAINNYA	579 348 435	616 290 513	6,38	1 594 674 896	1 662 049 836	4,22
JAPAN	11 005 704	7 991 386	-27,39	28 746 989	19 231 043	-33,10
HONG KONG	14 363 509	14 839 753	3,32	91 898 097	99 757 972	8,55
KOREA, DEM. PEOPLE'S REP.	13 037	528	-95,95	35 830	2 886	-91,95
KOREA, REPUBLIC OF	8 155 561	8 495 813	4,17	17 891 511	18 573 606	3,81
TAIWAN	16 156 421	17 828 472	10,35	35 333 065	39 462 243	11,69
CHINA	13 753 126	21 857 768	58,93	49 399 320	83 590 989	69,21
MONGOLIA	72 309	139 693	93,19	213 768	402 460	88,27
MACAU	35 126	3 432	-90,23	51 736	7 940	-84,65
PAPUA NEW GUINEA	7 948 640	6 881 014	-13,43	23 440 396	20 890 754	-10,88
THAILAND	28 193 607	25 943 171	-7,98	98 846 178	79 964 114	-19,10
SINGAPORE	37 515 259	41 701 797	11,16	160 478 005	151 873 368	-5,36
PHILIPPINES	116 165 006	113 208 907	-2,54	326 028 958	306 587 092	-5,96
MALAYSIA	108 278 432	116 396 220	7,50	205 474 449	232 259 438	13,04
MYANMAR	1 486 600	2 709 893	82,29	3 511 363	7 527 342	114,37
CAMBODIA	532 336	886 091	66,45	3 170 943	4 881 011	53,93
BRUNEI DARUSSALAM	3 984 496	4 378 127	9,88	9 512 786	9 989 502	5,01
LAO PEOPLE'S DEM. REP.	0	3 446	-	0	812 883	-
NEPAL	73 811	110 686	49,96	126 990	214 780	69,13
VIET NAM	29 964 051	27 893 285	-6,91	91 026 514	95 234 549	4,62
MALDIVES	747 228	1 029 828	37,82	1 526 308	1 872 838	22,70
INDIA	5 147 930	5 638 523	9,53	10 052 941	11 571 808	15,11
PAKISTAN	2 259 833	3 516 959	55,63	8 601 272	9 566 799	11,23
BANGLADESH	520 984	696 559	33,70	1 449 808	1 820 711	25,58
SRI LANKA	468 853	616 804	31,56	1 261 736	2 068 255	63,92
AFGHANISTAN	57 319	128 784	124,68	156 347	455 143	191,13
IRAQ	3 660	0	-100,00	14 010	0	-100,00
IRAN (ISLAMIC REPUBLIC OF)	437 641	218 599	-50,05	1 312 243	639 035	-51,30
SAUDI ARABIA	20 577 739	20 655 154	0,38	73 617 596	68 593 093	-6,83
ISRAEL	439 798	673 546	53,15	816 827	1 519 215	85,99
KUWAIT	1 071 343	1 030 004	-3,86	2 539 035	2 732 155	7,61
JORDAN	4 941 827	9 599 020	94,24	9 141 048	16 098 021	76,11
LEBANON	801 681	1 852 394	131,06	2 812 249	5 937 441	111,13
PALESTINA	0	114 405	-	0	258 398	-
YEMEN	1 128 570	1 159 632	2,75	2 724 879	3 052 765	12,03
OMAN	353 855	440 269	24,42	821 658	990 420	20,54
SYRIA ARAB REPUBLIC	180 112	57 600	-68,02	310 804	244 101	-21,46
TURKEY	1 192 015	1 571 912	31,87	1 132 601	4 328 848	282,20
UNITED ARAB EMIRATES	4 693 132	6 873 448	46,46	12 315 779	20 948 353	70,09
QATAR	458 929	385 639	-15,97	816 524	744 726	-8,79
BAHRAIN	724 993	812 011	12,00	1 593 146	1 853 950	16,37
EGYPT	1 052 391	875 888	-16,77	2 354 672	1 917 642	-18,56
LIBYAN ARAB JAMAHIRIYA	388 218	280 656	-27,71	1 448 523	1 152 720	-20,42
MOROCCO	436 471	739 092	69,33	487 218	931 831	91,26
TUNISIA	39 344	79 301	101,56	97 855	156 383	59,81
ALGERIA	390 172	608 888	56,06	639 748	1 030 577	61,09
SUDAN	200 461	177 758	-11,33	792 504	829 407	4,66
NAMIBIA	2 870	5 297	84,56	7 368	13 672	85,56
TANZANIA, UNITED REP. OF	74 837	65 999	-11,81	138 227	118 240	-14,46
MADAGASCAR	3 015 672	2 857 402	-5,25	4 792 514	4 832 946	0,84
SOMALIA	0	112 591	-	0	607 710	-
KENYA	251 995	149 173	-40,80	585 191	413 175	-29,39
REUNION	0	10 477	-	0	52 747	-
MOZAMBIQUE	40 174	122 975	206,11	132 769	334 042	151,60
TOGO	116 746	147 517	26,36	340 781	406 894	19,40
GHANA	333 732	233 645	-29,99	870 923	575 449	-33,93
LIBERIA	47 040	78 845	67,61	205 800	356 022	72,99
GUINEA	312 115	265 155	-15,05	1 308 984	1 087 889	-16,89
ANGOLA	159 069	103 311	-35,05	422 796	295 353	-30,14
CONGO	1 817	270	-85,14	456	166	-63,60
CAMEROON	54 410	11 124	-79,56	229 489	48 543	-78,85

TABEL 5. PERKEMBANGAN EKSPOR INDONESIA MENURUT KOMODITI DAN NEGARA TUJUAN

JENIS BARANG	BERAT BERSIH (KG)		PERUB	NILAI FOB (US \$)		PERUB
	JAN-DES 2012	JAN-DES 2013	%	JAN-DES 2012	JAN-DES 2013	%
(1)	(2)	(3)	(4)	(5)	(6)	(7)
NIGERIA	7 506 569	8 924 708	18,89	34 590 230	36 630 456	5,90
SIERRA LEONE	226 216	183 712	-18,79	955 395	790 233	-17,29
GABON	85 114	69 983	-17,78	120 296	88 519	-26,42
COTE D'IVOIRE	80 146	59 812	-25,37	342 813	266 456	-22,27
SENEGAL	5 513	96 170	1 644,42	8 899	405 434	4 455,95
MAURITANIA	27 495	5 604	-79,62	42 044	19 986	-52,46
MALI	159 528	105 985	-33,56	697 470	481 802	-30,92
BENIN	418 284	159 350	-61,90	1 077 041	437 874	-59,34
BURKINA FASO	140 200	56 880	-59,43	612 650	260 700	-57,45
GAMBIA	233 850	328 863	40,63	1 030 820	1 500 925	45,60
SEYCHELLES	46 534	90 322	94,10	226 903	388 328	71,14
UGANDA	88 858	48 132	-45,83	196 700	114 946	-41,56
NIGER	87 160	220 507	152,99	347 095	837 083	141,17
DJIBOUTI	0	20 050	-	0	24 509	-
SAO TOME AND PRINCIPE	18 620	10 577	-43,20	39 682	21 273	-46,39
SWAZILAND	0	8 630	-	0	6 800	-
SOUTH AFRICA	1 176 768	1 180 009	0,28	2 581 089	2 747 478	6,45
ZIMBABWE	86 500	80 187	-7,30	161 422	161 084	-0,21
MALAWI	8 390	24 635	193,62	16 700	39 200	134,73
COMOROS	2 020	1 425	-29,46	2 492	1 374	-44,86
BURUNDI	43 502	23 280	-46,49	195 086	106 700	-45,31
MAURITIUS	806 014	1 591 214	97,42	2 117 820	4 315 110	103,75
RWANDA	17 090	25 828	51,13	29 581	40 680	37,52
AUSTRALIA	21 702 202	21 165 780	-2,47	56 376 610	53 077 402	-5,85
NEW ZEALAND	4 395 127	5 018 179	14,18	10 617 567	11 449 937	7,84
MICRONESIA, FED. STATES OF	15 339	6 688	-56,40	49 421	21 633	-56,23
GUAM	8 021	5 777	-27,98	113 827	77 540	-31,88
NAURU	61 842	81 960	32,53	148 040	194 994	31,72
NEW CALEDONIA	316 642	343 955	8,63	585 601	610 399	4,23
NORTHERN MARIANA ISLANDS	33 849	23 308	-31,14	85 069	61 274	-27,97
VANUATU	200 740	138 440	-31,04	421 647	331 181	-21,46
AMERICAN SAMOA	51 504	87 922	70,71	134 228	166 649	24,15
COOK ISLANDS	25 270	18 073	-28,48	52 350	42 845	-18,16
FIJI	1 046 086	944 488	-9,71	2 193 053	2 102 645	-4,12
KIRIBATI	178 781	241 419	35,04	352 143	476 144	35,21
MARSHALL ISLANDS	7 963	28 136	253,33	26 329	59 766	127,00
SAMOA	373 367	487 591	30,59	809 396	1 014 831	25,38
SOLOMON ISLANDS	1 513 846	2 328 149	53,79	2 656 987	3 481 846	31,04
TONGA	504 018	593 083	17,67	948 742	1 038 419	9,45
TUVALU	19 114	7 042	-63,16	37 059	14 639	-60,50
CHRISTMAS ISLANDS	0	759	-	0	1 725	-
EAST TIMOR	19 008 220	19 218 528	1,11	28 789 753	25 644 252	-10,93
UNITED STATES	26 194 568	34 609 181	32,12	65 096 879	78 912 135	21,22
CANADA	1 331 417	1 553 866	16,71	6 897 533	6 938 426	0,59
MEXICO	2 696 316	2 670 977	-0,94	6 203 340	5 988 478	-3,46
GUATEMALA	21 725	58 000	166,97	45 840	130 000	183,60
PANAMA	104 768	18 620	-82,23	243 192	41 108	-83,10
SURINAME	280 726	242 864	-13,49	583 356	502 929	-13,79
CHILE	63 627	115 358	81,30	250 912	435 921	73,73
VENEZUELA	54 591	112 784	106,60	101 213	252 927	149,90
ARGENTINA	259 200	312 166	20,43	326 215	356 283	9,22
BRAZIL	597 093	1 063 587	78,13	1 399 019	2 051 688	46,65
COLOMBIA	97 802	85 102	-12,99	325 660	306 259	-5,96
URUGUAY	70 540	31 089	-55,93	281 295	190 603	-32,24
PARAGUAY	0	11 193	-	0	33 207	-
ECUADOR	0	46 219	-	0	134 945	-
PERU	42 993	132 806	208,90	135 969	436 693	221,17
GUYANA	36 056	15 071	-58,20	111 458	55 631	-50,09
TRINIDAD AND TOBAGO	52 633	33 638	-36,09	127 245	84 655	-33,47
BAHAMAS	10 201	6 450	-36,77	37 214	22 084	-40,66
JAMAICA	10 844	0	-100,00	30 959	0	-100,00
PUERTO RICO	999 663	787 173	-21,26	2 192 374	1 796 488	-18,06
DOMINICAN REPUBLIC	25 761	191 434	643,12	80 442	281 479	249,92
COSTA RICA	60 819	22 000	-63,83	92 415	29 462	-68,12
HAITI	46 388	147 402	217,76	178 435	452 013	153,32
BARBADOS	5 433	0	-100,00	14 224	0	-100,00
FRENCH POLYNESIA	105 701	120 391	13,90	226 424	260 593	15,09
GRENADA	6 296	2 520	-59,97	11 738	4 500	-61,66
NETHERLANDS ANTILLES	467	0	-100,00	1 413	0	-100,00
GUADELOUPE	0	3 604	-	0	10 063	-
UNITED KINGDOM	2 704 954	3 083 191	13,98	6 900 809	7 983 440	15,69
NETHERLANDS	18 760 447	17 412 692	-7,18	29 205 020	25 954 797	-11,13
FRANCE	745 099	1 019 812	36,87	1 372 311	1 889 739	37,70
GERMANY, FED. REP. OF	1 688 401	1 532 513	-9,23	5 363 481	5 582 124	4,08
AUSTRIA	4 798	0	-100,00	12 940	0	-100,00
BELGIUM	346 328	532 783	53,84	1 044 628	2 439 816	133,56
SWITZERLAND	9 772	37 803	286,85	62 662	392 310	526,07

TABEL 5. PERKEMBANGAN EKSPOR INDONESIA MENURUT KOMODITI DAN NEGARA TUJUAN

JENIS BARANG	BERAT BERSIH (KG)		PERUB	NILAI FOB (US \$)		PERUB
	JAN-DES 2012	JAN-DES 2013	%	JAN-DES 2012	JAN-DES 2013	%
(1)	(2)	(3)	(4)	(5)	(6)	(7)
DENMARK	4 571	16 194	254,28	13 282	35 453	166,93
NORWAY	131 410	390 041	196,81	269 670	725 328	168,97
SWEDEN	488 513	438 270	-10,28	712 391	699 493	-1,81
FINLAND	213 274	331 999	55,67	719 983	838 767	16,50
IRELAND	1 150 444	981 687	-14,67	2 224 892	2 155 769	-3,11
ITALY	478 252	551 962	15,41	3 444 128	5 519 101	60,25
SPAIN	2 268 850	2 502 068	10,28	3 966 626	3 352 936	-15,47
PORTUGAL	326 300	312 266	-4,30	421 751	441 661	4,72
GREECE	14 161	63 600	349,12	73 923	118 316	60,05
THE DEMOCRATIC REPUBLIC OF TH	584 469	41 756	-92,86	1 184 659	79 539	-93,29
HUNGARY	34 690	102 790	196,31	64 939	171 781	164,53
POLAND	187 267	289 016	54,33	243 088	409 769	68,57
ROMANIA	12 570	68 075	441,57	13 350	70 393	427,29
BULGARIA	56 324	66 184	17,51	101 517	127 260	25,36
ARMENIA	34 907	23 108	-33,80	97 677	117 608	20,41
BELARUS	9 821	13 086	33,25	25 504	29 267	14,75
KAZAKHSTAN	28 642	46 762	63,26	63 405	111 475	75,81
UKRAINE	190 706	93 070	-51,20	336 065	190 575	-43,29
UZBEKISTAN	0	22 230	-	0	88 920	-
LITHUANIA	4 082	12 760	212,59	5 542	17 900	222,99
LATVIA	34 100	21 234	-37,73	55 104	56 288	2,15
ESTONIA	68 805	124 945	81,59	91 274	211 027	131,20
GEORGIA	37 826	55 898	47,78	89 264	102 218	14,51
CROATIA	24 000	57 500	139,58	21 840	66 880	206,23
MALTA	265 404	284 822	7,32	560 520	603 519	7,67
SLOVAKIA	1 178	0	-100,00	10 420	0	-100,00
SLOVENIA	38 891	33 296	-14,39	72 044	65 973	-8,43
CZECH REPUBLIC	442 625	513 307	15,97	877 568	990 881	12,91
RUSSIA FEDERATION	3 232 617	3 482 566	7,73	7 108 278	9 402 806	32,28
MONTENEGRO	0	16 656	-	0	21 611	-
SEMEN	278 358 950	1 000 149 155	259,30	20 050 505	55 368 610	176,15
JAPAN	40	44 000	109 900,00	5	6 824	136 380,00
HONG KONG	6 092 800	8 019 200	31,62	665 909	986 409	48,13
KOREA, REPUBLIC OF	3 300	0	-100,00	2 205	0	-100,00
TAIWAN	28 048 000	28 386 350	1,21	2 711 433	3 160 752	16,57
CHINA	24 400	3 890	-84,06	2 946	1 089	-63,03
PAPUA NEW GUINEA	1 549 896	2 278 772	47,03	158 289	240 957	52,23
THAILAND	61 510	2 182	-96,45	21 862	6 577	-69,92
SINGAPORE	3 127 569	3 431 466	9,72	418 550	506 882	21,10
PHILIPPINES	985 600	1 411 200	43,18	116 502	186 296	59,91
MALAYSIA	83	94 486 061	113 838 527,71	28	4 527 065	16 167 989,29
BRUNEI DARUSSALAM	8 100 000	5 400 018	-33,33	761 535	720 834	-5,34
VIET NAM	5 000	4 210 500	84 110,00	854	483 559	56 522,83
INDIA	1 625	3 875	138,46	3	3 260	108 566,67
BANGLADESH	25 282 583	358 754 704	1 318,98	812 329	16 542 310	1 936,41
SRI LANKA	968 000	186 646 501	19 181,66	102 903	7 480 196	7 169,17
YEMEN	0	6 484	-	0	858	-
ETHIOPIA	0	3 900 000	-	0	351 000	-
KENYA	6 029	0	-100,00	7 800	0	-100,00
LIBERIA	943	0	-100,00	901	0	-100,00
MAURITIUS	0	21 089 680	-	0	1 149 388	-
AUSTRALIA	61 666 123	121 073 906	96,34	2 066 124	4 746 618	129,74
NEW ZEALAND	5 800 000	2 400 000	-58,62	924 000	396 000	-57,14
KIRIBATI	0	13 000	-	0	1 800	-
TOKELAU	0	200	-	0	101	-
EAST TIMOR	111 306 515	140 538 019	26,26	9 714 312	12 692 716	30,66
UNITED STATES	0	6 830	-	0	80	-
BRAZIL	1 100	0	-100,00	3 967	0	-100,00
FRENCH POLYNESIA	25 314 750	18 028 000	-28,78	1 537 860	1 175 216	-23,58
NETHERLANDS	70	0	-100,00	100	0	-100,00
FRANCE	10 599	157	-98,52	15 291	129	-99,16
GERMANY, FED. REP. OF	200	13 786	6 793,00	100	1 135	1 035,00
BELGIUM	149	194	30,20	188	388	106,38
SWITZERLAND	0	153	-	0	120	-
DENMARK	2 060	0	-100,00	4 507	0	-100,00
SPAIN	6	27	350,00	2	51	2 450,00
-DARI ROTAN	12 028 318	12 251 376	1,85	43 089 515	41 914 123	-2,73
JAPAN	304 897	302 799	-0,69	2 383 162	2 443 878	2,55
HONG KONG	2 040	3 558	74,41	6 799	14 633	115,22
KOREA, REPUBLIC OF	1 662 419	2 056 411	23,70	4 205 863	4 804 109	14,22
TAIWAN	7 284	9 323	27,99	18 749	19 801	5,61
CHINA	117 312	69 717	-40,57	403 837	206 280	-48,92
PAPUA NEW GUINEA	165	0	-100,00	994	0	-100,00
THAILAND	2 133	1 214	-43,08	11 084	9 553	-13,81
SINGAPORE	2 016	5 410	168,35	12 143	18 184	49,75

TABEL 5. PERKEMBANGAN EKSPOR INDONESIA MENURUT KOMODITI DAN NEGARA TUJUAN

JENIS BARANG	BERAT BERSIH (KG)		PERUB	NILAI FOB (US \$)		PERUB
	JAN-DES 2012	JAN-DES 2013	%	JAN-DES 2012	JAN-DES 2013	%
	(1)	(2)	(3)	(4)	(5)	(6)
MALAYSIA	55 456	36 955	-33,36	60 150	89 201	48,30
BRUNEI DARUSSALAM	143	0	-100,00	155	0	-100,00
BHUTAN	800	170	-78,75	2 688	4 003	48,92
VIET NAM	10	1 515	15 050,00	18	7 630	42 288,89
MALDIVES	2 922	1 514	-48,19	10 217	23 427	129,29
INDIA	7 722	4 334	-43,87	22 882	17 707	-22,62
BANGLADESH	0	324	-	0	47	-
SRI LANKA	765	0	-100,00	3 761	0	-100,00
IRAQ	0	30	-	0	54	-
IRAN (ISLAMIC REPUBLIC OF)	827	229	-72,31	785	631	-19,62
SAUDI ARABIA	10 554	45 711	333,12	32 442	218 458	573,38
ISRAIL	280	986	252,14	1 631	2 882	76,70
KUWAIT	2 927	2 246	-23,27	11 710	23 887	103,99
LEBANON	861	196	-77,24	959	784	-18,25
YEMEN	450	0	-100,00	2 250	0	-100,00
TURKEY	3 962	5 836	47,30	17 400	29 594	70,08
UNITED ARAB EMIRATES	3 775	8 904	135,87	31 023	86 347	178,33
QATAR	35	0	-100,00	290	0	-100,00
CYPRUS	0	40	-	0	198	-
EGYPT	958	0	-100,00	5 427	0	-100,00
LIBYAN ARAB JAMAHIRIYA	74	550	643,24	165	877	431,52
MOROCCO	0	1 809	-	0	795	-
SUDAN	325	204	-37,23	325	353	8,62
NAMIBIA	1 069	1 241	16,09	1 729	4 861	181,15
TANZANIA, UNITED REP. OF	174	100	-42,53	110	290	163,64
KENYA	620	48	-92,26	655	371	-43,36
REUNION	693	519	-25,11	1 545	2 783	80,13
ANGOLA	0	1 459	-	0	10 357	-
GABON	0	130	-	0	435	-
SEYCHELLES	350	994	184,00	232	14 608	6 196,55
SOUTH AFRICA	80 373	127 608	58,77	291 856	417 881	43,18
ZIMBABWE	0	100	-	0	494	-
MAURITIUS	498	4 718	847,39	3 058	18 487	504,55
VIRGIN ISLANDS (BRITISH)	35	95	171,43	727	357	-50,89
AUSTRALIA	304 223	346 012	13,74	1 098 737	1 147 077	4,40
NEW ZEALAND	44 317	62 184	40,32	140 812	208 002	47,72
PALAU	7	35	400,00	43	43	0,00
NEW CALEDONIA	0	40	-	0	92	-
SAINT VINCENT AND THE GRENADINES	200	160	-20,00	378	445	17,72
VANUATU	225	0	-100,00	391	0	-100,00
FIJI	185	85	-54,05	200	224	12,00
SOLOMON ISLANDS	271	0	-100,00	962	0	-100,00
UNITED STATES	1 185 095	1 189 793	0,40	6 632 114	5 363 247	-19,13
CANADA	88 732	238 440	168,72	261 417	808 744	209,37
MEXICO	2 849	8 190	187,47	17 259	10 606	-38,55
GUATEMALA	215	0	-100,00	1 783	0	-100,00
PANAMA	333	165	-50,45	1 583	903	-42,96
SURINAME	60	225	275,00	120	330	175,00
CHILE	818	1 672	104,40	793	6 392	706,05
VENEZUELA	34	0	-100,00	169	0	-100,00
ARGENTINA	1 240	350	-71,77	3 879	2 467	-36,40
BRAZIL	5 152	29 632	475,16	14 129	116 436	724,09
COLOMBIA	0	312	-	0	3 336	-
URUGUAY	8 374	2 909	-65,26	16 475	7 398	-55,10
PARAGUAY	67	153	128,36	304	805	164,80
PERU	354	0	-100,00	1 479	0	-100,00
JAMAICA	1 481	285	-80,76	323	320	-0,93
PUERTO RICO	0	147	-	0	5 435	-
BELIZE	0	560	-	0	1 305	-
DOMINICAN REPUBLIC	0	1 232	-	0	26 920	-
COSTA RICA	189	995	426,46	2 914	595	-79,58
BARBADOS	0	400	-	0	1 914	-
CAPE VERDE	800	2	-99,75	1 925	50	-97,40
FRENCH POLYNESIA	0	10	-	0	39	-
MARTINIQUE	200	1 406	603,00	739	5 816	687,01
NETHERLANDS ANTILLES	0	1 190	-	0	4 654	-
SAINT LUCIA	0	325	-	0	436	-
GUADELOUPE	1 113	575	-48,34	1 817	427	-76,50
UNITED KINGDOM	600 643	938 906	56,32	2 407 915	3 833 803	59,22
NETHERLANDS	3 547 656	3 482 270	-1,84	11 644 467	10 766 060	-7,54
FRANCE	388 021	258 295	-33,43	1 517 662	1 153 006	-24,03
GERMANY, FED. REP. OF	1 074 619	941 051	-12,43	3 631 766	3 111 598	-14,32
AUSTRIA	93 254	99 565	6,77	338 094	277 145	-18,03
BELGIUM	757 860	421 252	-44,42	2 448 807	1 433 356	-41,47
SWITZERLAND	6 777	3 116	-54,02	41 482	34 596	-16,60
LUXEMBOURG	0	3 150	-	0	6 245	-

TABEL 5. PERKEMBANGAN EKSPOR INDONESIA MENURUT KOMODITI DAN NEGARA TUJUAN

JENIS BARANG	BERAT BERSIH (KG)		PERUB	NILAI FOB (US \$)		PERUB
	JAN-DES 2012	JAN-DES 2013	%	JAN-DES 2012	JAN-DES 2013	%
	(1)	(2)	(3)	(4)	(5)	(6)
DENMARK	120 310	164 516	36,74	353 209	512 124	44,99
NORWAY	65 254	68 860	5,53	223 707	255 892	14,39
SWEDEN	571 611	374 861	-34,42	1 903 610	1 297 304	-31,85
FINLAND	31 527	22 082	-29,96	173 897	84 749	-51,26
IRELAND	24 080	6 268	-73,97	65 564	23 036	-64,86
ITALY	299 678	365 603	22,00	982 558	1 129 199	14,92
SPAIN	275 504	251 542	-8,70	801 932	909 900	13,46
PORTUGAL	2 243	411	-81,68	10 406	487	-95,32
GREECE	3 061	190	-93,79	10 932	3 457	-68,38
POLAND	146 465	140 808	-3,86	452 395	451 780	-0,14
ROMANIA	3 091	520	-83,18	16 652	1 320	-92,07
BULGARIA	1 250	1 338	7,04	2 393	3 182	32,97
BELARUS	47	0	-100,00	29	0	-100,00
KAZAKHSTAN	2 255	1 230	-45,45	3 524	3 693	4,80
KYRGYZSTAN	0	300	-	0	41	-
MOLDOVA, REPUBLIC OF	26	0	-100,00	156	0	-100,00
UKRAINE	24	246	925,00	199	1 369	587,94
LITHUANIA	616	1 884	205,84	2 050	6 253	205,02
LATVIA	0	258	-	0	1 758	-
ESTONIA	1 688	2 951	74,82	10 087	12 958	28,46
GEORGIA	331	25	-92,45	664	479	-27,86
CROATIA	3 110	0	-100,00	11 113	0	-100,00
SLOVAKIA	200	0	-100,00	474	0	-100,00
SLOVENIA	1 913	0	-100,00	8 904	0	-100,00
CZECH REPUBLIC	17 793	18 473	3,82	45 042	47 159	4,70
RUSSIA FEDERATION	65 933	96 869	46,92	232 193	333 416	43,59
-DARI BAHAN LAINNYA	11 150 023	9 689 309	-13,10	42 057 714	40 210 265	-4,39
JAPAN	552 898	526 738	-4,73	4 350 311	4 511 528	3,71
HONG KONG	266 611	10 453	-96,08	256 782	91 374	-64,42
KOREA, REPUBLIC OF	176 112	138 762	-21,21	436 011	314 361	-27,90
TAIWAN	327 739	293 347	-10,49	351 425	378 389	7,67
CHINA	228 020	224 005	-1,76	894 494	865 145	-3,28
PAPUA NEW GUINEA	826	216	-73,85	967	3 254	236,50
THAILAND	63 807	20 730	-67,51	158 296	80 013	-49,45
SINGAPORE	170 581	198 997	16,66	2 421 765	2 464 984	1,78
PHILIPPINES	3 464	3 277	-5,40	9 675	14 606	50,97
MALAYSIA	237 358	190 888	-19,58	307 929	243 506	-20,92
MYANMAR	150	0	-100,00	6	0	-100,00
CAMBODIA	135	0	-100,00	626	0	-100,00
BRUNEI DARUSSALAM	9 730	2 873	-70,47	3 811	1 227	-67,80
BHUTAN	40	0	-100,00	14	0	-100,00
VIET NAM	1 873	100	-94,66	19 520	100	-99,49
MALDIVES	94 214	98 151	4,18	237 827	355 803	49,61
INDIA	52 939	62 455	17,98	172 378	387 448	124,77
PAKISTAN	4 652	25 163	440,91	4 191	132 605	3 064,04
SRI LANKA	19 745	11 276	-42,89	86 545	24 492	-71,70
IRAQ	0	42	-	0	433	-
IRAN (ISLAMIC REPUBLIC OF)	42 727	37 461	-12,32	113 939	87 126	-23,53
SAUDI ARABIA	76 217	150 048	96,87	119 340	332 587	178,69
ISRAIL	14 034	12 404	-11,61	39 346	49 302	25,30
KUWAIT	6 365	11 640	82,88	8 739	43 995	403,43
JORDAN	5 400	7 545	39,72	6 875	11 858	72,48
LEBANON	5 312	15 450	190,85	16 006	20 458	27,81
YEMEN	225	1 440	540,00	250	504	101,60
OMAN	11 831	15 174	28,26	22 271	6 649	-70,15
SYRIA ARAB REPUBLIC	0	175	-	0	223	-
TURKEY	76 616	70 426	-8,08	307 827	318 652	3,52
UNITED ARAB EMIRATES	81 135	141 282	74,13	361 824	230 695	-36,24
QATAR	5 262	293	-94,43	18 063	4 977	-72,45
BAHRAIN	7 523	20 900	177,81	12 199	929	-92,38
CYPRUS	2 500	225	-91,00	16 371	1 994	-87,82
EGYPT	26 803	3 442	-87,16	41 163	959	-97,67
LIBYAN ARAB JAMAHIRIYA	60	12 625	20 941,67	152	23 861	15 598,03
MOROCCO	7 570	1 628	-78,49	9 587	1 348	-85,94
TUNISIA	1 570	0	-100,00	2 081	0	-100,00
ALGERIA	284	0	-100,00	650	0	-100,00
NAMIBIA	1 270	10	-99,21	3 567	214	-94,00
TANZANIA, UNITED REP. OF	1 369	2 840	107,45	9 116	16 417	80,09
MADAGASCAR	12 408	1 266	-89,80	12 879	2 026	-84,27
KENYA	1 908	2 685	40,72	4 004	17 631	340,33
REUNION	34 609	30 929	-10,63	76 511	68 176	-10,89
MOZAMBIQUE	997	1 145	14,84	5 916	3 948	-33,27
BOTSWANA	28	0	-100,00	33	0	-100,00
GHANA	25	185	640,00	25	115	360,00
GUINEA	0	2 023	-	0	3 500	-
ANGOLA	2 880	8 965	211,28	4 425	18 329	314,21

TABEL 5. PERKEMBANGAN EKSPOR INDONESIA MENURUT KOMODITI DAN NEGARA TUJUAN

JENIS BARANG	BERAT BERSIH (KG)		PERUB	NILAI FOB (US \$)		PERUB
	JAN-DES 2012	JAN-DES 2013	%	JAN-DES 2012	JAN-DES 2013	%
	(1)	(2)	(3)	(4)	(5)	(6)
CONGO	2 205	2 044	-7,30	6 648	572	-91,40
CAMEROON	510	0	-100,00	759	0	-100,00
NIGERIA	715	9 913	1 286,43	542	27 512	4 976,01
GABON	413	2 196	431,72	1 878	20 074	968,90
COTE D'IVOIRE	74	0	-100,00	457	0	-100,00
SENEGAL	1 522	4 399	189,03	905	3 160	249,17
MAURITANIA	0	64	-	0	60	-
MALI	0	74	-	0	1 719	-
U.S. VIRGIN ISLANDS	85	386	354,12	45	6 909	15 253,33
SEYCHELLES	11 387	12 931	13,56	92 146	94 028	2,04
UGANDA	33	0	-100,00	418	0	-100,00
NIGER	0	115	-	0	990	-
DJIBOUTI	520	1 565	200,96	716	43 288	5 945,81
SAO TOME AND PRINCIPE	0	47	-	0	4 402	-
SOUTH AFRICA	68 863	63 856	-7,27	193 643	189 172	-2,31
ZIMBABWE	381	2 344	515,22	544	1 962	260,66
MAURITIUS	26 251	20 613	-21,48	172 812	75 738	-56,17
VIRGIN ISLANDS (BRITISH)	407	26 192	6 335,38	1 854	72 719	3 822,28
AUSTRALIA	1 044 732	1 301 818	24,61	1 746 739	1 936 476	10,86
NEW ZEALAND	20 824	13 387	-35,71	45 120	49 679	10,10
GUAM	1 106	2 337	111,30	6 012	12 642	110,28
PALAU	1 791	803	-55,16	6 648	2 803	-57,84
NEW CALEDONIA	49 204	61 583	25,16	102 300	137 246	34,16
NORTHERN MARIANA ISLANDS	140	100	-28,57	224	8 150	3 538,39
SAINT VINCENT AND THE GRENADINES	310	780	151,61	508	2 645	420,67
VANUATU	3 217	2 735	-14,98	5 974	5 844	-2,18
WALLIS AND FUTUNA ISLANDS	1 154	300	-74,00	4 363	359	-91,77
COOK ISLANDS	1 180	2 723	130,76	22 919	22 334	-2,55
FIJI	6 356	3 409	-46,37	24 504	20 599	-15,94
KIRIBATI	0	75	-	0	1 148	-
SAMOA	17 693	1 725	-90,25	4 453	937	-78,96
SOLOMON ISLANDS	400	0	-100,00	3 478	0	-100,00
TONGA	25	650	2 500,00	7	1 176	16 700,00
EAST TIMOR	14 713	6 063	-58,79	8 041	6 210	-22,77
UNITED STATES	2 281 325	2 283 282	0,09	12 132 091	12 807 819	5,57
CANADA	113 366	137 243	21,06	466 070	486 570	4,40
MEXICO	37 787	27 143	-28,17	174 184	102 569	-41,11
GUATEMALA	1 084	21	-98,06	2 815	802	-71,51
HONDURAS	125	0	-100,00	926	0	-100,00
PANAMA	19 777	1 444	-92,70	192 614	9 991	-94,81
SURINAME	0	122	-	0	2 245	-
CHILE	17 523	26 889	53,45	49 692	100 537	102,32
VENEZUELA	5 441	283	-94,80	20 541	570	-97,23
ARGENTINA	41 077	26 007	-36,69	91 450	71 668	-21,63
BRAZIL	113 851	90 196	-20,78	487 185	342 055	-29,79
COLOMBIA	16 719	11 322	-32,28	74 759	64 238	-14,07
URUGUAY	15 945	10 089	-36,73	32 471	61 027	87,94
PARAGUAY	106	636	500,00	231	1 268	448,92
ECUADOR	750	250	-66,67	709	350	-50,63
PERU	1 511	4 986	229,98	10 746	32 709	204,38
GUYANA	932	0	-100,00	680	0	-100,00
TRINIDAD AND TOBAGO	139	230	65,47	819	399	-51,28
BAHAMAS	17 840	16 529	-7,35	103 957	73 172	-29,61
JAMAICA	12 621	7 388	-41,46	55 975	43 218	-22,79
PUERTO RICO	11 177	13 134	17,51	30 278	124 900	312,51
BELIZE	1 503	930	-38,12	6 217	2 798	-54,99
DOMINICAN REPUBLIC	31 801	23 624	-25,71	82 168	67 750	-17,55
COSTA RICA	12 946	4 463	-65,53	38 679	27 580	-28,70
HAITI	371	1 043	181,13	1 247	1 739	39,45
BARBADOS	151	1 867	1 136,42	7 140	5 622	-21,26
ANTIGUA AND BARBUDA	97	102	5,15	178	216	21,35
ANGUILLA	100	344	244,00	3 875	54	-98,61
ARUBA	80	118	47,50	57	282	394,74
BERMUDA	1 500	0	-100,00	28 000	0	-100,00
CAPE VERDE	1 043	0	-100,00	920	0	-100,00
CAYMAN ISLANDS	235	1 250	431,91	94	647	588,30
FRENCH GUIANA	4 238	2 483	-41,41	10 849	11 930	9,96
FRENCH POLYNESIA	16 863	15 513	-8,01	36 074	37 262	3,29
GRENADA	98	0	-100,00	631	0	-100,00
MARTINIQUE	13 057	12 122	-7,16	22 863	22 130	-3,21
NETHERLANDS ANTILLES	7 365	4 639	-37,01	46 155	17 111	-62,93
SAINT LUCIA	495	1 300	162,63	4 198	3 551	-15,41
TURKS AND CAICOS ISLANDS	0	360	-	0	3 199	-
GUADELOUPE	16 100	14 835	-7,86	39 092	49 616	26,92
UNITED KINGDOM	284 426	263 857	-7,23	1 006 733	1 171 184	16,34
NETHERLANDS	581 024	515 008	-11,36	1 659 076	1 385 852	-16,47
FRANCE	640 327	401 991	-37,22	1 861 120	928 381	-50,12

TABEL 5. PERKEMBANGAN EKSPOR INDONESIA MENURUT KOMODITI DAN NEGARA TUJUAN

JENIS BARANG	BERAT BERSIH (KG)		PERUB	NILAI FOB (US \$)		PERUB
	JAN-DES 2012	JAN-DES 2013	%	JAN-DES 2012	JAN-DES 2013	%
(1)	(2)	(3)	(4)	(5)	(6)	(7)
GERMANY, FED. REP. OF	731 928	545 881	-25,42	2 364 121	2 324 347	-1,68
AUSTRIA	130 047	31 277	-75,95	467 408	598 568	28,06
BELGIUM	186 492	166 719	-10,60	466 262	685 267	46,97
SWITZERLAND	21 900	13 783	-37,06	60 647	51 445	-15,17
MONACO	0	1	-	0	15	-
DENMARK	30 892	27 144	-12,13	237 836	277 986	16,88
NORWAY	11 493	1 211	-89,46	59 666	12 648	-78,80
SWEDEN	273 940	109 740	-59,94	1 102 688	416 250	-62,25
FINLAND	14 215	13 315	-6,33	96 937	230 074	137,34
IRELAND	6 369	2 937	-53,89	13 060	4 659	-64,33
ITALY	455 645	285 797	-37,28	1 569 887	990 087	-36,93
SPAIN	458 566	308 825	-32,65	1 814 045	1 607 130	-11,41
PORTUGAL	7 133	6 080	-14,76	38 333	37 852	-1,25
GREECE	45 382	50 686	11,69	105 958	113 028	6,67
HUNGARY	35 080	22 172	-36,80	229 020	128 891	-43,72
POLAND	136 493	41 640	-69,49	378 379	113 541	-69,99
ROMANIA	456	2 054	350,44	6 545	3 036	-53,61
BULGARIA	6 387	3 613	-43,43	14 284	6 483	-54,61
ALBANIA	924	0	-100,00	346	0	-100,00
AZERBAIJAN	0	72	-	0	3 051	-
KAZAKHSTAN	0	11	-	0	40	-
UKRAINE	2 012	9 037	349,16	2 554	79 659	3 018,99
LITHUANIA	4 158	879	-78,86	2 492	4 590	84,19
LATVIA	88 905	5 869	-93,40	140 032	17 922	-87,20
ESTONIA	1 400	6 536	366,86	6 813	11 684	71,50
GEORGIA	557	2 792	401,26	1 133	8 834	679,70
CROATIA	2 537	3 235	27,51	8 101	4 672	-42,33
MALTA	1 792	1 218	-32,03	1 623	4 271	163,15
SLOVAKIA	2 515	340	-86,48	5 163	1 358	-73,70
SLOVENIA	10 064	4 271	-57,56	32 348	14 261	-55,91
CZECH REPUBLIC	17 675	10 798	-38,91	24 315	23 543	-3,17
RUSSIA FEDERATION	227 887	182 777	-19,79	635 719	481 606	-24,24
SERBIA	230	650	182,61	8 051	4 162	-48,30
-DARI ROTAN	59 018 065	48 774 850	-17,36	220 667 316	182 474 413	-17,31
JAPAN	8 383 026	6 990 487	-16,61	32 805 444	30 232 387	-7,84
HONG KONG	40 825	37 145	-9,01	447 253	375 640	-16,01
KOREA, REPUBLIC OF	2 430 627	2 113 713	-13,04	7 792 896	7 115 891	-8,69
TAIWAN	2 003 229	1 560 897	-22,08	5 567 719	5 107 641	-8,26
CHINA	994 692	1 301 050	30,80	4 334 300	2 855 698	-34,11
MONGOLIA	24 504	66 064	169,60	34 524	105 948	206,88
MACAU	4 820	3 883	-19,44	12 172	118 442	873,07
PAPUA NEW GUINEA	22 977	12 421	-45,94	118 794	97 647	-17,80
THAILAND	192 863	132 881	-31,10	747 749	1 719 135	129,91
SINGAPORE	1 130 027	799 284	-29,27	5 311 809	4 069 390	-23,39
PHILIPPINES	87 017	32 495	-62,66	363 730	244 238	-32,85
MALAYSIA	3 341 557	3 203 321	-4,14	5 102 270	3 206 036	-37,16
CAMBODIA	152 794	4 726	-96,91	741 895	70 827	-90,45
BRUNEI DARUSSALAM	49 627	32 263	-34,99	121 114	40 911	-66,22
BHUTAN	80	0	-100,00	167	0	-100,00
VIET NAM	33 633	52 966	57,48	222 542	509 182	128,80
MALDIVES	77 197	10 029	-87,01	686 986	83 242	-87,88
INDIA	431 626	240 099	-44,37	1 132 601	698 904	-38,29
PAKISTAN	7 676	2 100	-72,64	6 341	389	-93,87
BANGLADESH	450	0	-100,00	105	0	-100,00
SRI LANKA	142 438	68 310	-52,04	205 929	128 821	-37,44
IRAQ	20 159	4 564	-77,36	43 259	11 985	-72,29
IRAN (ISLAMIC REPUBLIC OF)	35 334	23 058	-34,74	70 200	84 875	20,90
SAUDI ARABIA	172 197	321 574	86,75	424 281	390 477	-7,97
ISRAEL	179 434	71 550	-60,12	540 156	264 540	-51,03
KUWAIT	85 148	106 763	25,39	151 880	127 552	-16,02
JORDAN	16 549	9 323	-43,66	68 921	26 814	-61,09
LEBANON	128 504	55 468	-56,84	348 645	135 391	-61,17
YEMEN	1 079	2 291	112,33	5 292	9 135	72,62
OMAN	41 213	17 507	-57,52	34 021	55 725	63,80
TURKEY	407 092	317 014	-22,13	1 798 574	1 346 258	-25,15
UNITED ARAB EMIRATES	163 597	88 342	-46,00	852 696	389 932	-54,27
QATAR	20 123	21 990	9,28	144 869	229 979	58,75
BAHRAIN	20 439	19 836	-2,95	132 520	23 802	-82,04
CYPRUS	15 281	8 537	-44,13	53 247	28 481	-46,51
EGYPT	71 677	24 818	-65,38	200 576	89 756	-55,25
LIBYAN ARAB JAMAHIRIYA	70 783	24 786	-64,98	157 417	69 908	-55,59
MOROCCO	33 259	14 430	-56,61	129 824	36 168	-72,14
TUNISIA	6 296	6 781	7,70	21 948	42 839	95,18
ALGERIA	8 677	13 389	54,30	29 242	21 903	-25,10
SUDAN	14 474	12 635	-12,71	36 882	68 784	86,50
NAMIBIA	10 956	3 643	-66,75	23 735	13 680	-42,36

TABEL 5. PERKEMBANGAN EKSPOR INDONESIA MENURUT KOMODITI DAN NEGARA TUJUAN

JENIS BARANG	BERAT BERSIH (KG)		PERUB	NILAI FOB (US \$)		PERUB
	JAN-DES 2012	JAN-DES 2013	%	JAN-DES 2012	JAN-DES 2013	%
(1)	(2)	(3)	(4)	(5)	(6)	(7)
TANZANIA, UNITED REP. OF	32 605	7 437	-77,19	240 698	106 497	-55,75
MADAGASCAR	1 054	1 371	30,08	4 024	17 642	338,42
KENYA	54 142	8 893	-83,57	401 391	31 732	-92,09
REUNION	194 289	147 120	-24,28	374 367	270 620	-27,71
MOZAMBIQUE	9 758	8 633	-11,53	35 166	26 284	-25,26
BOTSWANA	0	755	-	0	1 390	-
EQUATORIAL GUINEA	4 436	0	-100,00	33 341	0	-100,00
TOGO	85	40	-52,94	192	91	-52,60
GHANA	7 077	73 928	944,62	19 122	76 355	299,30
ANGOLA	2 484	8 910	258,70	3 168	47 595	1 402,37
CONGO	943	946	0,32	113	939	730,97
CAMEROON	8 410	3 464	-58,81	14 414	6 259	-56,58
NIGERIA	4 717	1 254	-73,42	65 762	12 158	-81,51
GABON	1 484	5 988	303,50	18 711	15 846	-15,31
COTE D'IVOIRE	4 289	0	-100,00	5 525	0	-100,00
SENEGAL	4 447	5 302	19,23	17 761	8 676	-51,15
BENIN	0	4 055	-	0	4 615	-
SEYCHELLES	54 400	58 013	6,64	226 114	281 238	24,38
DJIBOUTI	20 310	936	-95,39	108 996	6 282	-94,24
SOUTH AFRICA	707 610	343 673	-51,43	2 303 141	1 130 614	-50,91
ZIMBABWE	8 590	4 162	-51,55	23 295	41 038	76,17
MAURITIUS	59 713	86 888	45,51	313 405	348 619	11,24
VIRGIN ISLANDS (BRITISH)	2 445	8 445	245,40	6 393	32 304	405,30
AUSTRALIA	2 748 907	3 060 072	11,32	7 921 531	7 705 267	-2,73
NEW ZEALAND	189 431	207 750	9,67	569 955	535 948	-5,97
MICRONESIA, FED. STATES OF	115	0	-100,00	275	0	-100,00
GUAM	37 792	8 526	-77,44	44 587	27 889	-37,45
PALAU	1 684	398	-76,37	4 176	3 847	-7,88
NEW CALEDONIA	115 618	149 238	29,08	269 635	327 347	21,40
NORTHERN MARIANA ISLANDS	620	5 950	859,68	7 932	23 511	196,41
SAINT VINCENT AND THE GRENADIN	1 605	932	-41,93	6 389	5 337	-16,47
VANUATU	43 503	6 048	-86,10	62 338	8 111	-86,99
WALLIS AND FUTUNA ISLANDS	2 280	3 360	47,37	2 931	6 893	135,18
AMERICAN SAMOA	2 500	959	-61,64	3 227	4 772	47,88
COOK ISLANDS	150	3 165	2 010,00	4 108	13 548	229,80
FIJI	18 644	9 736	-47,78	42 480	129 243	204,24
SAMOA	7 853	2 667	-66,04	24 527	8 311	-66,11
SOLOMON ISLANDS	6 119	2 147	-64,91	23 896	5 510	-76,94
TONGA	350	0	-100,00	681	0	-100,00
EAST TIMOR	1 117 894	198 177	-82,27	984 792	215 255	-78,14
UNITED STATES	7 322 950	8 203 227	12,02	33 341 693	33 364 309	0,07
CANADA	370 629	467 037	26,01	1 573 141	1 683 734	7,03
MEXICO	163 755	120 002	-26,72	443 814	377 369	-14,97
GUATEMALA	16 165	12 530	-22,49	51 699	62 379	20,66
HONDURAS	7 595	0	-100,00	10 587	0	-100,00
NICARAGUA	290	0	-100,00	3 806	0	-100,00
PANAMA	39 154	11 130	-71,57	140 964	39 182	-72,20
CUBA	0	474	-	0	1 624	-
SURINAME	47 578	21 350	-55,13	102 493	32 381	-68,41
CHILE	150 915	128 132	-15,10	588 814	506 138	-14,04
VENEZUELA	25 801	3 294	-87,23	73 240	6 334	-91,35
ARGENTINA	7 941	40 937	415,51	18 653	108 104	479,55
BRAZIL	275 815	70 225	-74,54	1 028 274	316 724	-69,20
COLOMBIA	91 834	46 677	-49,17	262 257	181 032	-30,97
BOLIVIA	285	0	-100,00	325	0	-100,00
URUGUAY	48 923	39 477	-19,31	133 397	133 134	-0,20
PARAGUAY	3 759	2 215	-41,07	20 485	10 718	-47,68
ECUADOR	2 363	2 546	7,74	10 765	13 173	22,37
PERU	78 401	71 488	-8,82	295 249	200 229	-32,18
GUYANA	7 616	0	-100,00	2 438	0	-100,00
TRINIDAD AND TOBAGO	7 219	0	-100,00	40 098	0	-100,00
BAHAMAS	19 518	15 491	-20,63	128 331	23 576	-81,63
JAMAICA	9 673	8 505	-12,07	43 128	21 821	-49,40
PUERTO RICO	37 631	10 664	-71,66	100 756	33 009	-67,24
BELIZE	0	9 183	-	0	35 223	-
DOMINICAN REPUBLIC	48 196	23 713	-50,80	229 970	113 053	-50,84
COSTA RICA	11 880	3 939	-66,84	26 765	5 517	-79,39
HAITI	5 224	251	-95,20	33 087	778	-97,65
BARBADOS	14	117	735,71	724	431	-40,47
ANTIGUA AND BARBUDA	540	0	-100,00	6 275	0	-100,00
ANGUILLA	100	0	-100,00	674	0	-100,00
ARUBA	17 146	5 792	-66,22	46 557	18 738	-59,75
BERMUDA	150	0	-100,00	750	0	-100,00
CAPE VERDE	19 317	6 658	-65,53	23 409	12 238	-47,72
CAYMAN ISLANDS	55	0	-100,00	2	0	-100,00
DOMINICA	0	398	-	0	2 532	-
FRENCH GUIANA	12 545	16 505	31,57	34 347	47 350	37,86

TABEL 5. PERKEMBANGAN EKSPOR INDONESIA MENURUT KOMODITI DAN NEGARA TUJUAN

JENIS BARANG	BERAT BERSIH (KG)		PERUB	NILAI FOB (US \$)		PERUB
	JAN-DES 2012	JAN-DES 2013	%	JAN-DES 2012	JAN-DES 2013	%
	(1)	(2)	(3)	(4)	(5)	(6)
FRENCH POLYNESIA	70 652	25 245	-64,27	161 305	33 653	-79,14
MARTINIQUE	50 831	23 495	-53,78	138 002	66 043	-52,14
NETHERLANDS ANTILLES	39 894	28 727	-27,99	100 984	65 214	-35,42
SAINT LUCIA	1 050	1 320	25,71	1 435	2 550	77,70
GUADELOUPE	72 419	30 174	-58,33	199 411	72 532	-63,63
SAINT KITTS AND NEVIS	2 270	0	-100,00	15 295	0	-100,00
UNITED KINGDOM	3 041 269	2 936 714	-3,44	24 340 557	23 414 892	-3,80
NETHERLANDS	3 421 409	2 653 930	-22,43	11 246 181	8 319 135	-26,03
FRANCE	2 860 998	1 740 969	-39,15	9 418 000	6 053 326	-35,73
GERMANY, FED. REP. OF	4 977 830	2 774 154	-44,27	17 153 601	9 211 699	-46,30
AUSTRIA	75 372	65 325	-13,33	256 275	267 750	4,48
BELGIUM	1 807 260	1 457 919	-19,33	6 885 525	5 149 629	-25,21
SWITZERLAND	44 469	44 709	0,54	203 557	152 361	-25,15
DENMARK	341 608	300 343	-12,08	1 681 902	1 532 714	-8,87
NORWAY	150 157	199 275	32,71	552 153	579 221	4,90
SWEDEN	594 470	424 768	-28,55	2 356 921	1 497 884	-36,45
FINLAND	536 040	314 570	-41,32	2 208 000	1 476 920	-33,11
IRELAND	47 954	4 620	-90,37	169 221	22 328	-86,81
ITALY	1 580 978	901 154	-43,00	5 452 844	3 112 410	-42,92
SPAIN	894 147	595 987	-33,35	2 816 216	2 022 845	-28,17
PORTUGAL	45 112	30 182	-33,10	171 734	122 597	-28,61
GREECE	94 704	91 197	-3,70	540 648	294 196	-45,58
HUNGARY	44 983	11 614	-74,18	233 170	25 794	-88,94
POLAND	701 861	427 275	-39,12	2 023 452	1 186 266	-41,37
ROMANIA	77 281	102 011	32,00	286 921	369 190	28,67
BULGARIA	102 315	59 904	-41,45	204 250	184 610	-9,62
ALBANIA	4 100	5 730	39,76	6 575	18 737	184,97
AZERBAIJAN	551	0	-100,00	4 062	0	-100,00
BELARUS	5 457	2 925	-46,40	20 059	8 785	-56,20
KAZAKHSTAN	23 712	19 284	-18,67	98 262	78 375	-20,24
KYRGYZSTAN	675	3 808	464,15	6 745	8 537	26,57
MOLDOVA, REPUBLIC OF	1 880	0	-100,00	12 068	0	-100,00
UKRAINE	21 356	145 334	580,53	93 196	568 879	510,41
UZBEKISTAN	11 262	2 795	-75,18	29 377	4 767	-83,77
LITHUANIA	147 343	91 096	-38,17	478 415	425 903	-10,98
LATVIA	95 998	83 790	-12,72	310 254	264 708	-14,68
ESTONIA	320 736	173 088	-46,03	1 064 608	530 995	-50,12
GEORGIA	14 607	30	-99,79	50 942	463	-99,09
CROATIA	56 978	35 517	-37,67	166 788	106 749	-36,00
MALTA	4 558	9 507	108,58	8 903	46 530	422,63
SLOVAKIA	37 866	22 696	-40,06	85 687	60 216	-29,73
SLOVENIA	56 216	72 445	28,87	177 933	274 147	54,07
CZECH REPUBLIC	20 649	7 206	-65,10	60 835	15 589	-74,37
RUSSIA FEDERATION	1 113 502	1 234 916	10,90	5 144 996	5 722 038	11,22
MONTENEGRO	0	5 374	-	0	16 470	-
-DARI BAHAN LAINNYA	537 853 232	504 105 451	-6,27	1 510 842 418	1 516 043 482	0,34
JAPAN	91 704 291	83 235 259	-9,24	216 864 094	184 835 361	-14,77
HONG KONG	606 147	654 805	8,03	2 428 112	2 800 001	15,32
KOREA, DEM. PEOPLE'S REP.	5 172	0	-100,00	19 441	0	-100,00
KOREA, REPUBLIC OF	13 141 069	14 003 417	6,56	32 947 181	38 944 177	18,20
TAIWAN	10 492 794	12 978 107	23,69	30 298 437	37 944 870	25,24
CHINA	6 761 812	11 197 386	65,60	16 750 930	21 158 976	26,32
MONGOLIA	26 932	17 091	-36,54	68 071	38 826	-42,96
MACAU	41 452	104 292	151,60	360 119	419 685	16,54
PAPUA NEW GUINEA	27 781	73 063	163,00	81 667	60 778	-25,58
THAILAND	1 418 377	1 238 485	-12,68	4 012 855	4 751 722	18,41
SINGAPORE	6 742 591	6 063 869	-10,07	21 172 726	19 923 404	-5,90
PHILIPPINES	1 141 571	1 027 186	-10,02	1 649 284	1 423 853	-13,67
MALAYSIA	20 051 419	17 577 193	-12,34	37 938 840	34 335 514	-9,50
MYANMAR	7 558	29 561	291,12	17 934	56 010	212,31
CAMBODIA	220	909	313,18	472	12 969	2 647,67
BRUNEI DARUSSALAM	259 944	310 649	19,51	497 151	1 235 523	148,52
VIET NAM	1 862 901	886 738	-52,40	5 719 172	3 984 607	-30,33
MALDIVES	553 964	398 590	-28,05	2 469 172	2 049 389	-17,00
INDIA	3 434 081	2 771 442	-19,30	6 248 848	5 124 728	-17,99
PAKISTAN	5 533	20 158	264,32	6 353	51 311	707,67
BANGLADESH	23 303	46 328	98,81	52 544	93 335	77,63
SRI LANKA	282 803	343 411	21,43	528 178	812 777	53,88
IRAQ	19 508	85 525	338,41	60 684	283 280	366,81
IRAN (ISLAMIC REPUBLIC OF)	233 422	500 211	114,29	995 320	1 485 879	49,29
SAUDI ARABIA	1 998 711	1 844 851	-7,70	3 334 638	3 305 943	-0,86
ISRAEL	793 359	759 982	-4,21	2 956 136	2 897 093	-2,00
KUWAIT	1 175 584	1 008 613	-14,20	2 346 054	2 243 346	-4,38
JORDAN	59 963	151 642	152,89	282 193	514 869	82,45
LEBANON	507 252	325 819	-35,77	1 843 615	1 318 814	-28,47
YEMEN	159 668	191 987	20,24	207 869	261 646	25,87

TABEL 5. PERKEMBANGAN EKSPOR INDONESIA MENURUT KOMODITI DAN NEGARA TUJUAN

JENIS BARANG	BERAT BERSIH (KG)		PERUB	NILAI FOB (US \$)		PERUB
	JAN-DES 2012	JAN-DES 2013	%	JAN-DES 2012	JAN-DES 2013	%
	(1)	(2)	(3)	(4)	(5)	(6)
OMAN	320 686	448 605	39,89	629 132	872 652	38,71
SYRIA ARAB REPUBLIC	1 608	1 990	23,76	9 677	1 472	-84,79
TURKEY	1 402 022	1 667 223	18,92	5 461 943	8 041 807	47,23
UNITED ARAB EMIRATES	24 390 648	11 286 402	-53,73	26 383 982	18 272 863	-30,74
QATAR	194 814	238 329	22,34	1 202 341	3 021 085	151,27
BAHRAIN	226 670	206 804	-8,76	1 122 348	666 793	-40,59
CYPRUS	100 928	53 598	-46,89	556 069	286 580	-48,46
EGYPT	201 686	222 556	10,35	717 020	587 506	-18,06
LIBYAN ARAB JAMAHIRIYA	150 238	319 322	112,54	317 746	757 350	138,35
MOROCCO	649 327	306 571	-52,79	1 166 550	577 753	-50,47
TUNISIA	59 381	79 624	34,09	287 053	264 622	-7,81
ALGERIA	1 296 110	441 042	-65,97	1 239 188	781 419	-36,94
SUDAN	58 608	40 513	-30,87	51 747	48 707	-5,87
NAMIBIA	853 188	377 559	-55,75	753 111	344 488	-54,26
ETHIOPIA	250 420	53 472	-78,65	222 138	39 832	-82,07
TANZANIA, UNITED REP. OF	733 097	559 835	-23,63	1 709 877	836 806	-51,06
MADAGASCAR	39 525	18 751	-52,56	61 629	131 855	113,95
SOMALIA	0	3 679	-	0	10 385	-
KENYA	353 450	216 178	-38,84	791 679	493 815	-37,62
REUNION	1 480 288	1 147 225	-22,50	3 168 330	2 608 027	-17,68
MOZAMBIQUE	26 771	30 836	15,18	103 627	128 499	24,00
BOTSWANA	683	2 937	330,01	787	5 400	586,15
EQUATORIAL GUINEA	24 397	24 453	0,23	25 504	29 439	15,43
TOGO	22 350	41 323	84,89	34 675	59 935	72,85
GHANA	85 669	212 741	148,33	100 445	307 269	205,91
LIBERIA	10 030	9 870	-1,60	40 304	42 066	4,37
GUINEA	108 008	98 128	-9,15	427 937	548 777	28,24
ANGOLA	1 251 682	1 220 124	-2,52	1 285 969	1 416 006	10,11
CONGO	108 274	19 131	-82,33	162 738	65 650	-59,66
CAMEROON	44 880	141 404	215,07	57 309	143 437	150,29
NIGERIA	260 309	254 452	-2,25	694 789	788 972	13,56
SIERRA LEONE	7 410	117 398	1 484,32	29 063	536 143	1 744,76
GABON	79 934	85 177	6,56	173 403	228 432	31,73
COTE D'IVOIRE	137 950	14 076	-89,80	247 137	113 121	-54,23
SENEGAL	24 658	25 865	4,89	45 453	67 523	48,56
MAURITANIA	18	6 050	33 511,11	235	17 989	7 554,89
MALI	0	1 049	-	0	23 558	-
BENIN	18 403	62 881	241,69	92 318	164 099	77,75
BURKINA FASO	1 508	4 411	192,51	6 808	11 914	75,00
GAMBIA	0	115	-	0	3 341	-
U.S. VIRGIN ISLANDS	15 929	12 808	-19,59	90 197	64 551	-28,43
SEYCHELLES	212 071	355 252	67,52	912 556	1 989 672	118,03
UGANDA	31 377	10 277	-67,25	47 374	16 018	-66,19
NIGER	314	2 085	564,01	466	1 545	231,55
DJIBOUTI	245 819	166 638	-32,21	182 984	151 484	-17,21
SAO TOME AND PRINCIPE	0	175	-	0	4 174	-
SOUTH AFRICA	5 010 264	4 678 088	-6,63	10 355 887	10 010 238	-3,34
ZIMBABWE	9 205	22 247	141,68	31 655	34 859	10,12
ZAMBIA	0	23 645	-	0	28 358	-
MAURITIUS	1 073 386	1 116 488	4,02	2 871 941	3 570 883	24,34
RWANDA	177 094	70 620	-60,12	249 216	106 088	-57,43
VIRGIN ISLANDS (BRITISH)	33 142	50 800	53,28	85 159	192 009	125,47
AUSTRALIA	18 335 592	17 535 540	-4,36	54 009 732	56 134 578	3,93
NEW ZEALAND	1 923 087	2 026 087	5,36	6 048 570	7 141 422	18,07
MICRONESIA, FED. STATES OF	152	0	-100,00	2 531	0	-100,00
GUAM	13 672	28 801	110,66	35 016	72 509	107,07
PALAU	12	1 050	8 650,00	152	936	515,79
NEW CALEDONIA	400 040	373 164	-6,72	1 121 412	1 058 834	-5,58
NORTHERN MARIANA ISLANDS	8 735	10 073	15,32	12 155	18 077	48,72
SAINT VINCENT AND THE GRENADII	22 001	21 298	-3,20	88 530	111 499	25,94
VANUATU	39 208	48 060	22,58	77 197	100 599	30,31
WALLIS AND FUTUNA ISLANDS	32 808	14 900	-54,58	116 187	52 968	-54,41
AMERICAN SAMOA	0	2 998	-	0	3 486	-
COOK ISLANDS	17 284	15 864	-8,22	46 800	100 015	113,71
FIJI	73 993	161 103	117,73	152 948	788 056	415,24
KIRIBATI	0	60	-	0	500	-
SAMOA	5 000	0	-100,00	5 219	0	-100,00
SOLOMON ISLANDS	12 637	1 107	-91,24	66 029	2 720	-95,88
TONGA	0	1 492	-	0	6 132	-
EAST TIMOR	1 664 139	2 318 693	39,33	2 430 555	2 557 347	5,22
UNITED STATES	142 707 879	145 551 314	1,99	520 604 742	579 835 180	11,38
CANADA	8 957 980	7 166 488	-20,00	27 008 142	24 754 629	-8,34
MEXICO	751 987	1 033 411	37,42	2 969 023	4 245 594	43,00
GUATEMALA	156 279	173 671	11,13	470 758	592 058	25,77
HONDURAS	5 533	19 705	256,14	18 950	48 252	154,63
PANAMA	236 796	191 181	-19,26	813 235	813 361	0,02
SURINAME	180 235	110 721	-38,57	327 371	217 506	-33,56

TABEL 5. PERKEMBANGAN EKSPOR INDONESIA MENURUT KOMODITI DAN NEGARA TUJUAN

JENIS BARANG	BERAT BERSIH (KG)		PERUB	NILAI FOB (US \$)		PERUB
	JAN-DES 2012	JAN-DES 2013	%	JAN-DES 2012	JAN-DES 2013	%
	(1)	(2)	(3)	(4)	(5)	(6)
CHILE	517 269	627 092	21,23	1 545 351	1 923 149	24,45
VENEZUELA	61 911	33 784	-45,43	210 972	80 406	-61,89
ARGENTINA	192 883	303 080	57,13	575 050	877 902	52,67
BRAZIL	655 978	500 898	-23,64	1 956 763	1 484 733	-24,12
COLOMBIA	270 541	299 359	10,65	751 149	757 061	0,79
BOLIVIA	95	7 000	7 268,42	200	12 960	6 380,00
URUGUAY	117 160	149 502	27,60	436 682	503 952	15,40
PARAGUAY	26 957	14 903	-44,72	82 681	67 423	-18,45
ECUADOR	22 497	47 376	110,59	82 426	165 009	100,19
PERU	284 011	171 018	-39,78	1 183 863	615 834	-47,98
GUYANA	6 807	0	-100,00	12 831	0	-100,00
TRINIDAD AND TOBAGO	122 330	54 481	-55,46	394 069	211 163	-46,41
BAHAMAS	37 304	26 733	-28,34	167 833	187 751	11,87
JAMAICA	109 266	244 899	124,13	422 375	1 327 124	214,21
PUERTO RICO	439 966	473 491	7,62	1 270 460	1 351 311	6,36
BELIZE	7 765	18 601	139,55	10 020	58 998	488,80
DOMINICAN REPUBLIC	351 649	757 896	115,53	1 075 062	2 326 652	116,42
EL SALVADOR	3 911	5 125	31,04	13 914	25 597	83,97
COSTA RICA	69 708	101 427	45,50	201 640	295 552	46,57
HAITI	60 383	67 943	12,52	145 041	151 910	4,74
BARBADOS	22 926	25 178	9,82	114 191	115 427	1,08
ANTIGUA AND BARBUDA	8 899	13 025	46,36	35 728	50 654	41,78
ANGUILLA	12 753	179	-98,60	48 036	132	-99,73
ARUBA	74 594	111 639	49,66	144 845	317 728	119,36
BERMUDA	6 287	2 975	-52,68	24 650	15 814	-35,85
CAPE VERDE	20 318	12 099	-40,45	38 971	26 716	-31,45
CAYMAN ISLANDS	19 859	17 245	-13,16	27 921	34 110	22,17
DOMINICA	3 908	26 541	579,15	23 853	138 832	482,03
FRENCH GUIANA	93 976	119 092	26,73	172 116	251 563	46,16
FRENCH POLYNESIA	335 323	443 958	32,40	1 049 899	1 110 180	5,74
GRENADA	3 060	68 455	2 137,09	10 612	248 360	2 240,37
MARTINIQUE	390 479	328 902	-15,77	925 679	847 507	-8,44
NETHERLANDS ANTILLES	210 569	77 121	-63,37	842 234	361 276	-57,11
SAINT LUCIA	12 632	17 257	36,61	36 476	104 552	186,63
TURKS AND CAICOS ISLANDS	2 299	10 176	342,63	13 236	22 616	70,87
GADELOUPE	276 099	342 032	23,88	759 682	895 476	17,88
SAINT KITTS AND NEVIS	1 611	3 148	95,41	15 439	13 693	-11,31
UNITED KINGDOM	31 174 362	34 596 403	10,98	58 663 031	60 930 464	3,87
NETHERLANDS	22 724 919	19 271 489	-15,20	73 369 251	63 571 761	-13,35
FRANCE	32 383 086	28 370 165	-12,39	69 047 058	59 498 086	-13,83
GERMANY, FED. REP. OF	19 528 841	16 016 269	-17,99	63 657 298	58 018 605	-8,86
AUSTRIA	524 233	624 669	19,16	1 623 149	1 896 345	16,83
BELGIUM	15 946 920	12 218 208	-23,38	51 318 229	44 735 250	-12,83
SWITZERLAND	1 308 844	768 649	-41,27	3 252 752	2 294 082	-29,47
LUXEMBOURG	828	105	-87,32	3 023	225	-92,56
MONACO	0	100	-	0	1 275	-
DENMARK	2 267 780	2 713 760	19,67	11 545 834	12 928 292	11,97
NORWAY	1 006 133	888 543	-11,69	4 339 647	4 557 662	5,02
SWEDEN	2 851 290	2 927 498	2,67	11 152 090	11 384 988	2,09
FINLAND	707 763	519 479	-26,60	3 081 348	2 701 013	-12,34
IRELAND	676 359	583 467	-13,73	2 249 337	2 075 224	-7,74
ITALY	5 989 661	5 676 567	-5,23	23 488 749	23 259 060	-0,98
SPAIN	7 371 032	4 986 253	-32,35	22 254 815	17 459 309	-21,55
PORTUGAL	876 443	171 172	-80,47	1 773 314	564 912	-68,14
ICELAND	18 296	2 342	-87,20	98 608	13 773	-86,03
GREECE	547 241	471 775	-13,79	1 847 198	1 861 202	0,76
ANDORRA	0	716	-	0	9 547	-
THE DEMOCRATIC REPUBLIC OF TH	428 113	286 481	-33,08	541 651	402 381	-25,71
HUNGARY	27 433	22 946	-16,36	68 672	118 753	72,93
POLAND	963 866	1 654 256	71,63	2 274 748	3 106 587	36,57
ROMANIA	130 417	120 390	-7,69	559 057	663 901	18,75
BULGARIA	113 401	90 478	-20,21	362 092	300 815	-16,92
ALBANIA	7 455	2 107	-71,74	18 624	9 096	-51,16
ARMENIA	20 552	0	-100,00	27 022	0	-100,00
AZERBAIJAN	10 634	4 980	-53,17	84 005	41 363	-50,76
BELARUS	58 731	71 950	22,51	396 689	521 600	31,49
KAZAKHSTAN	21 581	34 013	57,61	96 798	196 415	102,91
KYRGYZSTAN	100	14 843	14 743,00	900	50 564	5 518,22
TURKMENISTAN	35	1 617	4 520,00	313	25 114	7 923,64
UKRAINE	193 844	257 708	32,95	1 121 422	1 488 756	32,76
UZBEKISTAN	17 528	7 863	-55,14	48 406	36 382	-24,84
LITHUANIA	265 816	153 620	-42,21	1 350 052	928 692	-31,21
LATVIA	318 181	422 171	32,68	1 281 492	1 513 292	18,09
ESTONIA	146 162	59 960	-58,98	583 200	426 019	-26,95
GEORGIA	48 567	18 990	-60,90	246 106	88 407	-64,08
CROATIA	400 016	401 089	0,27	741 020	785 368	5,98
MALTA	104 265	61 294	-41,21	299 048	204 360	-31,66

TABEL 5. PERKEMBANGAN EKSPOR INDONESIA MENURUT KOMODITI DAN NEGARA TUJUAN

JENIS BARANG	BERAT BERSIH (KG)		PERUB	NILAI FOB (US \$)		PERUB
	JAN-DES 2012	JAN-DES 2013	%	JAN-DES 2012	JAN-DES 2013	%
(1)	(2)	(3)	(4)	(5)	(6)	(7)
SLOVAKIA	88 015	128 564	46,07	191 216	228 062	19,27
SLOVENIA	219 755	104 837	-52,29	582 423	299 054	-48,65
CZECH REPUBLIC	774 950	610 144	-21,27	2 965 744	2 076 938	-29,97
RUSSIA FEDERATION	1 865 821	1 979 037	6,07	6 615 417	7 183 810	8,59
SERBIA	400	2 320	480,00	661	5 438	722,69
MONTENEGRO	1 120	38 362	3 325,18	8 119	59 907	637,86
-AN ORGANIK	1 291 003 754	1 118 762 980	-13,34	599 467 909	486 710 889	-18,81
JAPAN	149 785 050	144 134 150	-3,77	77 112 905	77 104 253	-0,01
HONG KONG	441 362	631 803	43,15	1 040 593	327 559	-68,52
KOREA, REPUBLIC OF	258 480 495	262 414 848	1,52	117 718 477	100 090 476	-14,97
TAIWAN	203 118 300	113 428 532	-44,16	120 743 589	60 526 803	-49,87
CHINA	42 379 280	41 274 708	-2,61	24 904 215	20 268 077	-18,62
PAPUA NEW GUINEA	1 457 920	1 435 673	-1,53	262 152	307 337	17,24
THAILAND	102 013 808	69 495 409	-31,88	50 020 392	28 893 565	-42,24
SINGAPORE	16 727 459	37 639 960	125,02	7 403 567	11 974 275	61,74
PHILIPPINES	47 432 413	55 726 699	17,49	12 239 630	18 164 585	48,41
MALAYSIA	56 057 133	47 026 421	-16,11	17 605 509	19 711 331	11,96
MYANMAR	6 797 800	5 792 612	-14,79	3 422 535	3 097 212	-12,13
BRUNEI DARUSSALAM	6 211 060	9 128 380	46,97	1 222 753	1 762 418	44,14
VIET NAM	86 507 786	98 276 979	13,60	48 373 872	46 931 057	-2,98
INDIA	40 900 373	77 428 137	89,31	23 276 814	33 540 994	44,10
PAKISTAN	2 158 315	1 654 520	-23,34	648 396	398 541	-38,53
BANGLADESH	18 366 462	21 177 604	15,31	2 708 705	2 044 910	-24,51
SRI LANKA	5 186 580	4 509 830	-13,05	1 741 788	1 882 337	8,07
IRAN (ISLAMIC REPUBLIC OF)	0	69 765	-	0	234 866	-
SAUDI ARABIA	784 079	426 252	-45,64	1 745 037	1 077 139	-38,27
ISRAEL	0	525	-	0	2 100	-
KUWAIT	29	37	27,59	2 071	3 056	47,56
JORDAN	66 000	101 000	53,03	64 158	24 839	-61,28
LEBANON	30 400	5 200	-82,89	53 166	13 416	-74,77
YEMEN	0	2 713	-	0	40 445	-
OMAN	1 351 650	4 265 000	215,54	56 409	310 050	449,65
TURKEY	95 084	83 453	-12,23	125 477	148 256	18,15
UNITED ARAB EMIRATES	232 020	275 535	18,75	75 780	159 388	110,33
QATAR	3	99 575	3 319 066,67	246	55 000	22 257,72
BAHRAIN	0	4 050	-	0	4 200	-
EGYPT	357 640	131 600	-63,20	242 891	151 401	-37,67
MOROCCO	22 500	1 000	-95,56	2 250	440	-80,44
TUNISIA	3 500	6 000	71,43	7 820	14 100	80,31
SUDAN	0	137	-	0	5 193	-
TANZANIA, UNITED REP. OF	12 764 000	8 962 000	-29,79	1 111 176	873 222	-21,41
MADAGASCAR	927 000	11 970 394	1 191,30	236 000	5 581 400	2 265,00
SOMALIA	2 454	0	-100,00	1 718	0	-100,00
KENYA	16 550 200	499 519	-96,98	2 406 631	118 582	-95,07
MOZAMBIQUE	250 000	824 900	229,96	45 355	376 554	730,24
TOGO	35 220	15 840	-55,03	7 217	4 514	-37,45
GHANA	720 000	1 320 000	83,33	122 256	231 452	89,32
GUINEA	144 000	72 000	-50,00	72 960	12 924	-82,29
CAMEROON	24 000	72 000	200,00	4 308	12 849	198,26
NIGERIA	5 299 260	5 407 000	2,03	2 126 499	2 077 958	-2,28
GABON	24 000	0	-100,00	4 308	0	-100,00
COTE D'IVOIRE	197 268	389 280	97,34	36 348	70 327	93,48
CENTRAL AFRICAN REPUBLIC	120 000	0	-100,00	61 200	0	-100,00
DJIBOUTI	540 000	511 500	-5,28	17 270	50 543	192,66
SAO TOME AND PRINCIPE	16	0	-100,00	1 384	0	-100,00
SOUTH AFRICA	325 693	997 105	206,15	314 845	397 640	26,30
MAURITIUS	5 004 820	4 483 450	-10,42	547 523	598 030	9,22
AUSTRALIA	79 527 873	24 561 810	-69,12	35 019 769	10 485 115	-70,06
NEW ZEALAND	7 007 825	753 308	-89,25	1 105 833	446 990	-59,58
FIJI	1 400 000	400 000	-71,43	232 820	67 920	-70,83
EAST TIMOR	163 361	159 100	-2,61	50 757	124 425	145,14
UNITED STATES	51 820 969	39 498 186	-23,78	20 001 435	22 446 918	12,23
CANADA	404 025	716 287	77,29	351 541	603 750	71,74
MEXICO	48 276 952	12 442 240	-74,23	15 697 035	6 420 350	-59,10
SURINAME	185	2 340	1 164,86	1 950	11 260	477,44
VENEZUELA	6 417	0	-100,00	20 450	0	-100,00
BRAZIL	60 580	139 680	130,57	78 151	106 898	36,78
COLOMBIA	0	218	-	0	6 907	-
PERU	9 801	12 291	25,41	26 611	48 061	80,61
TRINIDAD AND TOBAGO	42 720	85 440	100,00	11 962	23 924	100,00
DOMINICAN REPUBLIC	26 370	44 064	67,10	43 032	81 752	89,98
COSTA RICA	319	1 070	235,42	17 975	74 600	315,02
SAINT LUCIA	20 000	0	-100,00	38 300	0	-100,00
GUADELOUPE	1 328	0	-100,00	1 754	0	-100,00
UNITED KINGDOM	462 623	458 465	-0,90	504 344	417 005	-17,32
NETHERLANDS	2 580 254	2 642 991	2,43	1 916 821	1 826 107	-4,73

TABEL 5. PERKEMBANGAN EKSPOR INDONESIA MENURUT KOMODITI DAN NEGARA TUJUAN

JENIS BARANG	BERAT BERSIH (KG)		PERUB	NILAI FOB (US \$)		PERUB
	JAN-DES 2012	JAN-DES 2013	%	JAN-DES 2012	JAN-DES 2013	%
(1)	(2)	(3)	(4)	(5)	(6)	(7)
FRANCE	340 592	198 604	-41,69	213 989	174 716	-18,35
GERMANY, FED. REP. OF	415 919	899 242	116,21	424 721	814 422	91,75
AUSTRIA	0	6 000	-	0	3 983	-
BELGIUM	1 176 749	1 022 940	-13,07	943 990	599 101	-36,54
SWITZERLAND	756	1 410	86,51	20 245	23 699	17,06
DENMARK	120 195	140 000	16,48	72 192	106 800	47,94
NORWAY	0	15 500	-	0	136 400	-
SWEDEN	180 000	385 300	114,06	110 270	292 840	165,57
FINLAND	354 258	164 000	-53,71	222 640	129 920	-41,65
ITALY	376 417	235 995	-37,30	217 105	181 826	-16,25
SPAIN	708 921	718 004	1,28	448 336	495 236	10,46
THE DEMOCRATIC REPUBLIC OF TH	4 680 000	0	-100,00	794 663	0	-100,00
HUNGARY	40	0	-100,00	32	0	-100,00
POLAND	24 567	0	-100,00	105 567	0	-100,00
AZERBAIJAN	15 906	0	-100,00	4 326	0	-100,00
LATVIA	5 400	5 400	0,00	12 158	14 850	22,14
RUSSIA FEDERATION	20 000	0	-100,00	11 440	0	-100,00
MONTENEGRO	880 000	880 000	0,00	807 500	959 500	18,82
-ORGANIK	2 516 870 791	2 574 059 127	2,27	2 811 498 845	2 760 199 824	-1,82
JAPAN	180 580 039	231 307 372	28,09	243 164 527	268 664 045	10,49
HONG KONG	3 963 214	10 237 759	158,32	7 968 472	17 150 227	115,23
KOREA, DEM. PEOPLE'S REP.	120	17 500	14 483,33	456	23 497	5 052,85
KOREA, REPUBLIC OF	224 823 421	121 512 240	-45,95	267 612 894	143 006 797	-46,56
TAIWAN	76 893 480	70 720 567	-8,03	65 735 567	64 045 217	-2,57
CHINA	655 812 778	691 077 461	5,38	674 281 597	754 916 339	11,96
MONGOLIA	11 633	16 529	42,09	85 377	245 045	187,02
PAPUA NEW GUINEA	76 785	140 681	83,21	177 027	281 552	59,04
THAILAND	322 417 151	382 425 315	18,61	184 278 868	191 315 870	3,82
SINGAPORE	39 878 914	101 323 488	154,08	46 803 753	111 504 507	138,24
PHILIPPINES	53 594 176	72 214 981	34,74	64 787 401	57 020 272	-11,99
MALAYSIA	197 888 873	150 072 668	-24,16	176 799 193	138 504 110	-21,66
MYANMAR	834 854	2 617 141	213,48	1 165 776	3 243 056	178,19
CAMBODIA	2 678 295	1 139 626	-57,45	5 269 229	2 958 490	-43,85
BRUNEI DARUSSALAM	2 222	39 597	1 682,04	10 916	73 604	574,28
NEPAL	36 757	0	-100,00	477 202	0	-100,00
VIET NAM	59 813 332	66 210 881	10,70	65 140 224	76 915 902	18,08
MALDIVES	6 577	10 079	53,25	38 485	61 297	59,28
INDIA	104 911 286	132 945 718	26,72	125 886 085	155 103 287	23,21
PAKISTAN	10 043 533	8 250 325	-17,85	15 629 651	13 536 165	-13,39
BANGLADESH	2 719 890	2 190 189	-19,48	3 867 679	2 749 573	-28,91
SRI LANKA	23 750 233	14 303 597	-39,77	23 261 277	13 200 079	-43,25
AFGHANISTAN	0	866	-	0	26 763	-
IRAQ	6 000	0	-100,00	9 668	0	-100,00
IRAN (ISLAMIC REPUBLIC OF)	7 338 340	8 795 200	19,85	12 457 595	11 914 254	-4,36
SAUDI ARABIA	8 186 355	13 441 700	64,20	11 410 915	17 418 051	52,64
ISRAIL	3 371 680	4 815 520	42,82	6 003 070	6 177 760	2,91
KUWAIT	73 177	131 338	79,48	501 760	501 475	-0,06
JORDAN	2 595 456	2 600 367	0,19	2 902 188	2 827 669	-2,57
LEBANON	440 405	376 588	-14,49	820 466	476 986	-41,86
YEMEN	107 398	248 099	131,01	109 154	375 427	243,94
OMAN	3 080 844	95 805	-96,89	3 504 557	199 415	-94,31
SYRIA ARAB REPUBLIC	445 800	329 900	-26,00	482 218	321 641	-33,30
TURKEY	15 140 979	21 891 015	44,58	22 341 373	27 191 819	21,71
UNITED ARAB EMIRATES	12 173 273	13 075 951	7,42	10 904 527	11 187 400	2,59
QATAR	12 521	16 906	35,02	110 391	128 897	16,76
BAHRAIN	0	251	-	0	5 904	-
CYPRUS	190 000	54 000	-71,58	346 334	98 261	-71,63
EGYPT	11 237 822	10 690 413	-4,87	12 772 049	11 720 662	-8,23
LIBYAN ARAB JAMAHIRIYA	233 064	42 042	-81,96	600 681	131 523	-78,10
MOROCCO	921 350	1 134 950	23,18	1 212 025	1 649 909	36,13
TUNISIA	358 200	467 500	30,51	654 411	694 777	6,17
ALGERIA	123 200	750 600	509,25	87 716	498 020	467,76
SUDAN	3 052 024	2 865 901	-6,10	2 392 645	2 423 073	1,27
ERITREA	20 000	0	-100,00	11 800	0	-100,00
ETHIOPIA	820 000	361 559	-55,91	592 310	289 632	-51,10
TANZANIA, UNITED REP. OF	1 207 600	869 800	-27,97	934 405	624 034	-33,22
MADAGASCAR	631 800	1 826 368	189,07	413 535	950 446	129,83
SOMALIA	40 000	0	-100,00	22 720	0	-100,00
KENYA	1 194 761	1 168 236	-2,22	1 732 682	1 848 954	6,71
REUNION	18 160	250 820	1 281,17	33 505	394 131	1 076,33
MOZAMBIQUE	1 686 125	2 280 125	35,23	1 369 606	1 536 546	12,19
TOGO	280 000	300 000	7,14	219 740	244 750	11,38
GHANA	1 120 675	1 528 950	36,43	1 186 135	1 586 336	33,74
ANGOLA	3 604 904	1 056 000	-70,71	2 431 042	675 840	-72,20
CONGO	100 000	158 400	58,40	77 000	166 980	116,86
CAMEROON	550 042	569 692	3,57	1 033 671	732 665	-29,12

TABEL 5. PERKEMBANGAN EKSPOR INDONESIA MENURUT KOMODITI DAN NEGARA TUJUAN

JENIS BARANG	BERAT BERSIH (KG)		PERUB	NILAI FOB (US \$)		PERUB
	JAN-DES 2012	JAN-DES 2013	%	JAN-DES 2012	JAN-DES 2013	%
	(1)	(2)	(3)	(4)	(5)	(6)
NIGERIA	13 950 576	16 959 376	21,57	18 424 184	19 074 494	3,53
SIERRA LEONE	39 044	0	-100,00	72 622	0	-100,00
COTE D'IVOIRE	1 249 500	3 306 200	164,60	2 018 757	3 152 116	56,14
SENEGAL	1 251 030	3 515 030	180,97	3 086 075	4 881 353	58,17
MAURITANIA	1 540	364	-76,36	9 166	7 840	-14,47
MALI	20 000	0	-100,00	14 600	0	-100,00
BENIN	0	36 289	-	0	76 529	-
GAMBIA	0	85 000	-	0	46 831	-
UGANDA	4 482	410	-90,85	23 525	13 419	-42,96
DJIBOUTI	1 235 850	1 012 000	-18,11	1 423 896	1 501 195	5,43
SOUTH AFRICA	14 848 604	13 143 507	-11,48	18 740 517	18 163 853	-3,08
ZIMBABWE	0	55 500	-	0	97 128	-
MALAWI	966 000	2 011 750	108,26	790 264	1 602 910	102,83
MAURITIUS	939 630	1 780 258	89,46	1 303 396	1 716 415	31,69
VIRGIN ISLANDS (BRITISH)	0	2 000	-	0	55 200	-
AUSTRALIA	14 495 127	19 258 296	32,86	20 292 230	24 586 042	21,16
NEW ZEALAND	3 362 408	2 213 720	-34,16	4 111 826	2 721 267	-33,82
GUAM	47 026	31 401	-33,23	90 556	48 814	-46,10
VANUATU	0	3 200	-	0	4 648	-
AMERICAN SAMOA	1 500	1 080	-28,00	4 081	2 348	-42,47
FIJI	90 000	18 030	-79,97	199 566	26 670	-86,64
SOLOMON ISLANDS	7 236	9 157	26,55	16 542	21 227	28,32
TONGA	10 530	0	-100,00	12 150	0	-100,00
EAST TIMOR	47 112	210 389	346,57	55 525	131 800	137,37
UNITED STATES	120 550 417	98 852 743	-18,00	148 182 717	155 960 107	5,25
CANADA	10 279 924	10 493 889	2,08	14 237 418	11 456 929	-19,53
MEXICO	3 239 765	3 176 360	-1,96	6 608 673	7 216 319	9,19
GUATEMALA	427 040	637 430	49,27	1 280 834	1 468 818	14,68
HONDURAS	8 430	20 000	137,25	121 745	15 600	-87,19
NICARAGUA	0	20 000	-	0	15 300	-
PANAMA	1 622 322	110 400	-93,19	1 732 176	140 222	-91,90
SURINAME	0	30	-	0	170	-
CHILE	611 300	367 900	-39,82	620 970	768 581	23,77
VENEZUELA	701 235	905 020	29,06	821 279	956 149	16,42
ARGENTINA	2 902 535	1 711 564	-41,03	5 209 918	2 615 496	-49,80
BRAZIL	11 969 166	8 592 787	-28,21	25 107 707	21 851 322	-12,97
COLOMBIA	650 760	1 464 310	125,02	1 283 942	1 856 519	44,60
URUGUAY	412 690	212 140	-48,60	753 756	229 134	-69,60
PARAGUAY	168 600	192 800	14,35	138 438	122 330	-11,64
ECUADOR	474 400	337 100	-28,94	537 342	395 546	-26,39
PERU	286 840	212 960	-25,76	549 222	353 911	-35,56
DOMINICAN REPUBLIC	489 250	492 960	0,76	1 140 239	1 149 724	0,83
EL SALVADOR	129 330	88 100	-31,88	124 156	68 455	-44,86
COSTA RICA	13 000	102 620	689,38	21 045	94 084	347,06
HAITI	18 750	0	-100,00	47 767	0	-100,00
UNITED KINGDOM	14 742 029	16 023 609	8,69	26 704 344	24 180 390	-9,45
NETHERLANDS	108 412 308	73 995 951	-31,75	163 439 843	101 937 821	-37,63
FRANCE	3 779 242	6 078 191	60,83	7 685 439	9 526 327	23,95
GERMANY, FED. REP. OF	32 047 460	28 130 757	-12,22	69 025 208	52 647 958	-23,73
AUSTRIA	17 600	0	-100,00	66 880	0	-100,00
BELGIUM	20 714 594	17 604 202	-15,02	41 744 490	33 111 477	-20,68
SWITZERLAND	125 456	638 769	409,16	2 816 596	2 732 072	-3,00
DENMARK	3 411 000	3 440 300	0,86	5 858 748	5 252 504	-10,35
NORWAY	870 500	978 000	12,35	1 477 893	1 272 040	-13,93
SWEDEN	2 142 834	1 701 000	-20,62	4 150 245	2 560 595	-38,30
FINLAND	2 329 800	3 878 650	66,48	4 316 879	4 795 722	11,09
IRELAND	56 675	321 190	466,72	599 442	522 639	-12,81
ITALY	10 275 553	9 929 146	-3,37	17 882 873	15 419 201	-13,78
SPAIN	26 351 900	29 429 869	11,68	44 085 079	43 141 390	-2,14
PORTUGAL	2 300 000	2 483 000	7,96	3 534 558	3 109 958	-12,01
GREECE	1 650 000	1 641 600	-0,51	2 945 850	2 591 687	-12,02
THE DEMOCRATIC REPUBLIC OF TH	978 263	950 400	-2,85	744 811	799 030	7,28
HUNGARY	441 000	429 600	-2,59	1 447 778	1 404 792	-2,97
POLAND	4 604 250	7 280 800	58,13	6 458 036	10 726 358	66,09
ROMANIA	1 008 000	346 500	-65,63	2 133 690	739 064	-65,36
BULGARIA	2 138 100	1 393 675	-34,82	4 376 958	2 047 572	-53,22
AZERBAIJAN	89 500	20 000	-77,65	186 400	18 000	-90,34
UKRAINE	6 196 750	3 856 300	-37,77	12 976 779	6 380 576	-50,83
LITHUANIA	1 542 400	249 000	-83,86	3 230 062	380 572	-88,22
LATVIA	3 221 800	859 200	-73,33	2 615 204	1 650 781	-36,88
ESTONIA	394 500	284 500	-27,88	515 989	370 779	-28,14
GEORGIA	20 000	90 000	350,00	16 578	150 355	806,96
CROATIA	1 486 500	834 000	-43,90	3 050 814	1 310 702	-57,04
BOSNIA AND HERZEGOVINA	126 000	846 000	571,43	263 918	1 313 255	397,60
MALTA	18 000	0	-100,00	46 222	0	-100,00
SLOVENIA	1 518 500	1 531 180	0,84	2 947 851	2 552 459	-13,41
CZECH REPUBLIC	1 139 500	1 099 500	-3,51	2 083 140	1 719 635	-17,45

TABEL 5. PERKEMBANGAN EKSPOR INDONESIA MENURUT KOMODITI DAN NEGARA TUJUAN

JENIS BARANG	BERAT BERSIH (KG)		PERUB	NILAI FOB (US \$)		PERUB
	JAN-DES 2012	JAN-DES 2013	%	JAN-DES 2012	JAN-DES 2013	%
(1)	(2)	(3)	(4)	(5)	(6)	(7)
RUSSIA FEDERATION	14 062 310	15 101 592	7,39	20 656 057	21 628 367	4,71
MONTENEGRO	36 000	0	-100,00	81 819	0	-100,00
-LAINNYA	228 554 748	260 315 631	13,90	225 314 464	254 787 895	13,08
JAPAN	23 021	174 468	657,86	40 208	276 738	588,27
HONG KONG	2 394	3 360	40,35	17 046	10 822	-36,51
KOREA, DEM. PEOPLE'S REP.	2	0	-100,00	168	0	-100,00
KOREA, REPUBLIC OF	83 837 253	69 558 599	-17,03	80 472 661	69 956 794	-13,07
TAIWAN	188 247	117 421	-37,62	270 253	183 076	-32,26
CHINA	995 245	25 177 469	2 429,78	1 286 071	23 728 777	1 745,06
PAPUA NEW GUINEA	2 583	1 220	-52,77	16 000	3 103	-80,61
THAILAND	124 110 165	139 428 791	12,34	125 920 489	142 712 105	13,34
SINGAPORE	85 040	4 415 916	5 092,75	294 800	3 502 851	1 088,21
PHILIPPINES	199 921	171 869	-14,03	364 363	411 026	12,81
MALAYSIA	7 787 620	20 574 609	164,20	6 123 677	13 266 729	116,65
MYANMAR	15 000	12 805	-14,63	23 899	16 350	-31,59
BRUNEI DARUSSALAM	1 228	0	-100,00	5 674	0	-100,00
VIET NAM	308 948	21 561	-93,02	934 576	65 013	-93,04
MALDIVES	448	887	97,99	392	2 237	470,66
INDIA	11 401	20 127	76,54	27 028	55 384	104,91
BANGLADESH	19 029	44 318	132,90	118 025	122 885	4,12
SRI LANKA	6 600	6 690	1,36	14 784	18 261	23,52
IRAQ	4 840	0	-100,00	9 438	0	-100,00
YEMEN	0	10 116	-	0	16 860	-
OMAN	10 003 161	0	-100,00	8 534 997	0	-100,00
TURKEY	6 249	0	-100,00	21 829	0	-100,00
UNITED ARAB EMIRATES	0	7	-	0	156	-
LIBYAN ARAB JAMAHIRIYA	0	200	-	0	1 538	-
NIGER	0	10	-	0	108	-
MAURITIUS	150	350	133,33	798	4 287	437,22
AUSTRALIA	143 862	18 229	-87,33	282 906	41 535	-85,32
NEW ZEALAND	1 934	8 000	313,65	2 220	10 000	350,45
GUAM	0	5	-	0	2	-
FIJI	342	1 034	202,34	2 188	3 782	72,85
EAST TIMOR	785 100	520 221	-33,74	471 251	277 507	-41,11
UNITED STATES	8 360	18 197	117,67	33 526	80 393	139,79
CANADA	1 254	2 273	81,26	3 458	1 453	-57,98
SURINAME	0	7	-	0	49	-
CHILE	15	0	-100,00	25	0	-100,00
ARGENTINA	0	100	-	0	528	-
BRAZIL	0	5 000	-	0	9 500	-
URUGUAY	2	0	-100,00	18	0	-100,00
GUYANA	3 264	0	-100,00	14 753	0	-100,00
JAMAICA	10	0	-100,00	63	0	-100,00
UNITED KINGDOM	1 400	1 438	2,71	5 803	6 225	7,27
NETHERLANDS	210	150	-28,57	142	84	-40,85
FRANCE	0	100	-	0	1	-
GERMANY, FED. REP. OF	414	30	-92,75	654	36	-94,50
BELGIUM	10	18	80,00	36	6	-83,33
SWITZERLAND	0	11	-	0	1 645	-
ITALY	15	0	-100,00	5	0	-100,00
SPAIN	0	25	-	0	49	-
SLOVENIA	11	0	-100,00	240	0	-100,00
PUPUK	1 275 301 892	1 866 828 333	46,38	549 378 358	677 249 905	23,28
JAPAN	26 440 051	31 139 760	17,77	5 168 097	6 152 696	19,05
HONG KONG	2 200	1 600	-27,27	2 435	1 677	-31,13
KOREA, REPUBLIC OF	12 144 051	16 689 511	37,43	4 750 548	5 746 191	20,96
TAIWAN	13 566 506	24 029 931	77,13	5 492 959	8 998 031	63,81
CHINA	1 090 000	1 988 125	82,40	615 721	998 556	62,18
PAPUA NEW GUINEA	145	2	-98,62	190	38	-80,00
THAILAND	40 425 384	153 170 721	278,90	17 315 389	49 329 381	184,89
SINGAPORE	6 938 359	867 900	-87,49	2 517 421	186 485	-92,59
PHILIPPINES	184 743 806	238 221 484	28,95	77 872 150	86 285 452	10,80
MALAYSIA	88 177 515	151 154 697	71,42	38 211 114	58 684 526	53,58
MYANMAR	10 905 000	26 421 194	142,29	4 602 664	10 197 937	121,57
CAMBODIA	597 960	0	-100,00	716 958	0	-100,00
BRUNEI DARUSSALAM	629	60 806	9 567,09	2 001	39 562	1 877,11
LAO PEOPLE'S DEM. REP.	33 000 000	0	-100,00	15 016 650	0	-100,00
VIET NAM	5 461 970	47 485 959	769,39	2 105 734	15 929 464	656,48
MALDIVES	3 028	4 152	37,12	6 276	7 998	27,44
INDIA	83 588 258	278 314 644	232,96	38 704 313	96 295 514	148,80
PAKISTAN	21 720	1 473 640	6 684,71	4 670	786 157	16 734,20
BANGLADESH	44 000	24 500 000	55 581,82	5 641	8 330 000	147 568,85
SRI LANKA	0	23 096 595	-	0	6 698 013	-
SAUDI ARABIA	0	2 000	-	0	35 120	-
KUWAIT	50 000	25 000	-50,00	23 750	13 125	-44,74

TABEL 5. PERKEMBANGAN EKSPOR INDONESIA MENURUT KOMODITI DAN NEGARA TUJUAN

JENIS BARANG	BERAT BERSIH (KG)		PERUB	NILAI FOB (US \$)		PERUB
	JAN-DES 2012	JAN-DES 2013	%	JAN-DES 2012	JAN-DES 2013	%
	(1)	(2)	(3)	(4)	(5)	(6)
YEMEN	110	0	-100,00	188	0	-100,00
OMAN	88 000	0	-100,00	19 140	0	-100,00
TURKEY	900	0	-100,00	8 100	0	-100,00
UNITED ARAB EMIRATES	22 000	138 374	528,97	4 950	46 062	830,55
EGYPT	100 000	900 000	800,00	38 000	378 079	894,94
MOROCCO	0	20 280	-	0	14 620	-
KENYA	3 984 000	5 083 075	27,59	1 952 242	2 303 463	17,99
REUNION	250 000	0	-100,00	105 800	0	-100,00
MOZAMBIQUE	0	72 000	-	0	36 430	-
LIBERIA	981 000	0	-100,00	426 752	0	-100,00
NIGERIA	550 000	44 495 992	7 990,18	246 446	17 766 003	7 108,88
SIERRA LEONE	0	111 000	-	0	36 704	-
SOUTH AFRICA	3 208 000	4 277 986	33,35	1 763 225	1 861 540	5,58
AUSTRALIA	218 269 424	223 448 650	2,37	101 956 554	92 833 739	-8,95
NEW ZEALAND	52 658 990	98 503 687	87,06	18 834 303	29 257 021	55,34
NEW CALEDONIA	0	36 982 000	-	0	10 891 199	-
AMERICAN SAMOA	0	97 682 715	-	0	37 932 014	-
FIJI	0	200	-	0	274	-
EAST TIMOR	142 807	232 355	62,71	18 211	196 115	976,90
UNITED STATES	355 801 125	158 871 253	-55,35	151 920 202	66 319 724	-56,35
CANADA	39 298	33 500	-14,75	7 418	10 178	37,21
MEXICO	32 000 000	95 329 902	197,91	13 771 000	36 204 896	162,91
SURINAME	48 010	0	-100,00	17 281	0	-100,00
CHILE	0	51 000	-	0	18 105	-
BRAZIL	55 400 000	60 363 584	8,96	24 846 148	18 589 270	-25,18
URUGUAY	9 850 000	0	-100,00	4 089 021	0	-100,00
ECUADOR	0	20 004 400	-	0	7 221 912	-
PERU	0	600 000	-	0	236 700	-
GUYANA	1 200 000	0	-100,00	536 000	0	-100,00
UNITED KINGDOM	0	85 000	-	0	28 050	-
NETHERLANDS	62 816	101 642	61,81	37 506	137 978	267,88
FRANCE	264 000	406 100	53,83	49 896	91 320	83,02
GERMANY, FED. REP. OF	650	917	41,08	13 746	1 662	-87,91
BELGIUM	0	25 000	-	0	6 750	-
NORWAY	33 000 000	0	-100,00	15 513 300	0	-100,00
SWEDEN	20 000	0	-100,00	12 000	0	-100,00
IRELAND	125 000	125 000	0,00	30 207	33 125	9,66
SPAIN	35 180	17 000	-51,68	26 041	6 035	-76,83
PORTUGAL	0	18 000	-	0	9 014	-
GREECE	0	200 000	-	0	66 000	-
PRODUK PHARMASI	21 544 797	44 388 879	106,03	433 219 810	442 808 468	2,21
JAPAN	321 913	308 923	-4,04	45 607 191	31 591 075	-30,73
HONG KONG	379 770	303 620	-20,05	6 067 929	6 061 467	-0,11
KOREA, REPUBLIC OF	373 039	434 511	16,48	27 337 518	23 425 675	-14,31
TAIWAN	99 780	123 643	23,92	2 741 055	8 742 703	218,95
CHINA	51 927	80 062	54,18	5 118 213	1 430 046	-72,06
MONGOLIA	185 894	149 379	-19,64	1 565 939	1 461 561	-6,67
MACAU	5 068	15 386	203,59	116 980	478 099	308,70
PAPUA NEW GUINEA	33 672	46 394	37,78	187 420	82 272	-56,10
THAILAND	2 394 039	24 595 491	927,36	36 395 927	37 869 224	4,05
SINGAPORE	1 067 926	2 996 253	180,57	11 714 781	10 796 122	-7,84
PHILIPPINES	3 151 752	3 207 860	1,78	53 957 247	57 696 483	6,93
MALAYSIA	1 233 019	1 013 703	-17,79	14 254 867	15 108 904	5,99
MYANMAR	1 059 604	891 138	-15,90	12 217 182	11 592 213	-5,12
CAMBODIA	261 523	312 138	19,35	5 170 234	6 634 584	28,32
BRUNEI DARUSSALAM	14 391	28 233	96,19	168 753	490 969	190,94
LAO PEOPLE'S DEM. REP.	0	296	-	0	20 000	-
NEPAL	8 866	2 250	-74,62	1 501 659	230 839	-84,63
BHUTAN	61	161	163,93	6 560	21 050	220,88
VIET NAM	779 766	956 433	22,66	23 369 385	20 952 290	-10,34
MALDIVES	2 791	3 035	8,74	18 073	14 042	-22,30
INDIA	99 718	50 630	-49,23	64 098 886	75 334 110	17,53
PAKISTAN	383 632	414 834	8,13	2 158 287	5 685 943	163,45
BANGLADESH	555	6 972	1 156,22	6 550	876 960	13 288,70
SRI LANKA	1 387 591	612 661	-55,85	7 112 632	6 661 582	-6,34
AFGHANISTAN	266 645	80 568	-69,78	1 750 721	1 880 226	7,40
IRAQ	20 910	0	-100,00	309 385	0	-100,00
IRAN (ISLAMIC REPUBLIC OF)	6 103	12 650	107,28	854 535	169 918	-80,12
SAUDI ARABIA	159 612	125 598	-21,31	2 203 796	1 727 961	-21,59
ISRAEL	538	109	-79,74	56 960	16 745	-70,60
KUWAIT	0	1 092	-	0	16 629	-
JORDAN	14 487	24 792	71,13	138 660	329 849	137,88
LEBANON	1 265	743	-41,26	28 402	36 783	29,51
YEMEN	23 176	41 081	77,26	642 037	463 559	-27,80
OMAN	0	655	-	0	93 600	-
SYRIA ARAB REPUBLIC	1 992	0	-100,00	52 884	0	-100,00

TABEL 5. PERKEMBANGAN EKSPOR INDONESIA MENURUT KOMODITI DAN NEGARA TUJUAN

JENIS BARANG	BERAT BERSIH (KG)		PERUB	NILAI FOB (US \$)		PERUB
	JAN-DES 2012	JAN-DES 2013	%	JAN-DES 2012	JAN-DES 2013	%
(1)	(2)	(3)	(4)	(5)	(6)	(7)
TURKEY	38 277	56 789	48,36	723 694	1 119 520	54,70
UNITED ARAB EMIRATES	1 598 756	149 977	-90,62	339 494	857 993	152,73
QATAR	437	437	0,00	6 440	6 416	-0,37
BAHRAIN	1 167	682	-41,56	21 002	19 400	-7,63
EGYPT	0	20 604	-	0	1 567 573	-
LIBYAN ARAB JAMAHIRIYA	185	0	-100,00	5 217	0	-100,00
MOROCCO	1 196	2 874	140,30	128 000	483 400	277,66
TUNISIA	0	445	-	0	48 000	-
SUDAN	2 779	7 252	160,96	541 600	669 466	23,61
ERITREA	2 315	2 268	-2,03	122 362	261 690	113,87
LESOTHO	0	671	-	0	51 557	-
ETHIOPIA	12 736	11 517	-9,57	460 351	514 978	11,87
TANZANIA, UNITED REP. OF	3 301	7 727	134,08	37 483	50 746	35,38
MADAGASCAR	5 234	10 912	108,48	332 021	765 937	130,69
KENYA	12 372	14 578	17,83	2 850 973	1 772 874	-37,82
MOZAMBIQUE	3 737	0	-100,00	42 544	0	-100,00
EQUATORIAL GUINEA	1 597	0	-100,00	23 501	0	-100,00
TOGO	7 379	85	-98,85	165 481	62	-99,96
GHANA	31 312	31 222	-0,29	721 514	155 861	-78,40
LIBERIA	760	0	-100,00	49 388	0	-100,00
GUINEA	3 763	3 548	-5,71	4 585	24 731	439,39
ANGOLA	6 871	5 930	-13,70	1 543 476	666 890	-56,79
CONGO	507	20	-96,06	34 740	17	-99,95
CAMEROON	3 019	2 530	-16,20	653 176	560 525	-14,18
NIGERIA	3 537 108	4 200 355	18,75	37 474 843	41 027 328	9,48
SIERRA LEONE	1 357	310	-77,16	218 179	24 833	-88,62
GABON	24 200	1 102	-95,45	110 099	80 093	-27,25
COTE D'IVOIRE	26 691	17 598	-34,07	1 984 719	1 394 025	-29,76
SENEGAL	32 531	16 555	-49,11	202 153	97 149	-51,94
MAURITANIA	413	692	67,55	92 081	118 580	28,78
MALI	0	3 893	-	0	840 960	-
BENIN	44 066	60 263	36,76	748 898	963 238	28,62
BURKINA FASO	1	8 193	819 200,00	21	1 230 591	5 859 857,14
GUINEA BISSAU	0	172	-	0	37 544	-
GAMBIA	679	504	-25,77	50 049	44 527	-11,03
SEYCHELLES	0	59	-	0	1 771	-
UGANDA	5 813	11 967	105,87	639 858	1 166 802	82,35
CENTRAL AFRICAN REPUBLIC	407	3 381	730,71	47 267	257 250	444,25
NIGER	1 939	7 170	269,78	237 400	1 174 129	394,58
CHAD	5 897	1 671	-71,66	1 101 186	129 000	-88,29
DJIBOUTI	2 243	37	-98,35	110 199	4 925	-95,53
SOUTH AFRICA	25 189	30 686	21,82	282 686	1 354 248	379,06
ZIMBABWE	6 705	2 846	-57,55	481 280	257 453	-46,51
ZAMBIA	0	2 128	-	0	143 800	-
MALAWI	0	8 608	-	0	660 954	-
COMOROS	0	474	-	0	36 068	-
BURUNDI	5 087	2 117	-58,38	351 028	161 681	-53,94
MAURITIUS	5 926	3 873	-34,64	52 925	45 374	-14,27
RWANDA	1 443	592	-58,97	85 000	38 000	-55,29
VIRGIN ISLANDS (BRITISH)	13	0	-100,00	160	0	-100,00
AUSTRALIA	795 096	789 906	-0,65	27 946 349	22 441 199	-19,70
NEW ZEALAND	154 459	127 516	-17,44	1 952 293	1 430 642	-26,72
MICRONESIA, FED. STATES OF	628	0	-100,00	2 490	0	-100,00
NORTHERN MARIANA ISLANDS	164	0	-100,00	1 222	0	-100,00
VANUATU	12 785	0	-100,00	38 115	0	-100,00
AMERICAN SAMOA	0	481	-	0	1 363	-
COOK ISLANDS	35	0	-100,00	632	0	-100,00
FIJI	3 372	3 127	-7,27	45 072	30 783	-31,70
KIRIBATI	323	1 679	419,81	1 186	10 413	777,99
TONGA	520	0	-100,00	4 109	0	-100,00
EAST TIMOR	186 200	732 552	293,42	1 989 731	6 577 662	230,58
UNITED STATES	193 451	93 645	-51,59	192 181	1 132 822	489,46
CANADA	0	68	-	0	19 475	-
MEXICO	7 298	9 679	32,63	1 583 505	1 332 170	-15,87
GUATEMALA	2 031	1 024	-49,58	143 534	154 300	7,50
HONDURAS	366	362	-1,09	39 456	53 766	36,27
NICARAGUA	201	444	120,90	21 968	72 480	229,93
PANAMA	1 810	83	-95,41	151 218	19 999	-86,77
SURINAME	12 601	30 333	140,72	157 626	306 659	94,55
ARGENTINA	1 205	1 242	3,07	180 570	208 708	15,58
BRAZIL	4	4 882	121 950,00	2 777	704 059	25 253,22
COLOMBIA	2 160	2 105	-2,55	238 792	301 052	26,07
URUGUAY	0	44	-	0	8 640	-
ECUADOR	15 155	6 216	-58,98	292 350	244 404	-16,40
TRINIDAD AND TOBAGO	72	0	-100,00	8 000	0	-100,00
BAHAMAS	0	11	-	0	17 200	-
JAMAICA	0	590	-	0	89 305	-

TABEL 5. PERKEMBANGAN EKSPOR INDONESIA MENURUT KOMODITI DAN NEGARA TUJUAN

JENIS BARANG	BERAT BERSIH (KG)		PERUB	NILAI FOB (US \$)		PERUB
	JAN-DES 2012	JAN-DES 2013	%	JAN-DES 2012	JAN-DES 2013	%
(1)	(2)	(3)	(4)	(5)	(6)	(7)
DOMINICAN REPUBLIC	290	128	-55,86	32 000	7 800	-75,63
HAITI	0	2 223	-	0	150 000	-
BARBADOS	113	47	-58,41	637	272	-57,30
NETHERLANDS ANTILLES	0	15	-	0	2 001	-
SAINT LUCIA	13	0	-100,00	2 205	0	-100,00
TURKS AND CAICOS ISLANDS	36	0	-100,00	1 337	0	-100,00
UNITED KINGDOM	108	82 499	76 287,96	115 134	873 889	659,02
NETHERLANDS	114 901	158 253	37,73	7 827 857	6 689 165	-14,55
FRANCE	23 011	2 304	-89,99	648 888	159 915	-75,36
GERMANY, FED. REP. OF	675 973	743 817	10,04	7 813 891	8 137 633	4,14
BELGIUM	14 679	8 588	-41,49	74 330	805 600	983,82
SWITZERLAND	19	0	-100,00	501	0	-100,00
DENMARK	5	0	-100,00	30	0	-100,00
SWEDEN	282	0	-100,00	15 133	0	-100,00
FINLAND	5	0	-100,00	70	0	-100,00
IRELAND	18 549	0	-100,00	424 875	0	-100,00
ITALY	1 897	701	-63,05	175	1 292	638,29
SPAIN	4	0	-100,00	514	0	-100,00
GREECE	749	0	-100,00	11 928	0	-100,00
THE DEMOCRATIC REPUBLIC OF TH	962	287	-70,17	212 960	22 683	-89,35
ROMANIA	4 282	7 215	68,50	330 523	455 860	37,92
ALBANIA	70	36	-48,57	8 160	4 728	-42,06
AZERBAIJAN	1 075	6 123	469,58	45 030	102 927	128,57
BELARUS	0	1 610	-	0	119 395	-
KAZAKHSTAN	725	5 053	596,97	42 612	264 908	521,67
KYRGYZSTAN	318	275	-13,52	32 000	36 642	14,51
TAJKISTAN	0	681	-	0	90 620	-
TURKMENISTAN	133	1 354	918,05	14 400	271 550	1 785,76
UZBEKISTAN	39 490	4 229	-89,29	383 769	507 014	32,11
GEORGIA	190	43	-77,37	19 984	8 136	-59,29
SLOVENIA	10	0	-100,00	123 250	0	-100,00
REP. OF MACEDONIA	0	52	-	0	6 895	-
RUSSIA FEDERATION	539	749	38,96	36 720	51 000	38,89
KULIT DAN BARANG DARI KULIT	10 663 570	10 719 345	0,52	214 789 741	222 631 188	3,65
JAPAN	86 386	159 081	84,15	4 038 092	6 078 315	50,52
HONG KONG	2 058 640	2 573 130	24,99	40 478 884	45 434 925	12,24
KOREA, REPUBLIC OF	971 327	1 289 699	32,78	6 179 511	5 929 085	-4,05
TAIWAN	30 926	75 293	143,46	903 292	1 493 768	65,37
CHINA	1 641 772	1 367 586	-16,70	23 511 920	21 597 974	-8,14
MACAU	933	0	-100,00	43 780	0	-100,00
PAPUA NEW GUINEA	88	878	897,73	3 862	31 636	719,16
THAILAND	285 816	66 626	-76,69	5 592 923	1 820 513	-67,45
SINGAPORE	440 240	516 198	17,25	9 962 421	11 052 669	10,94
PHILIPPINES	37 076	41 901	13,01	173 175	700 760	304,65
MALAYSIA	385 179	661 096	71,63	8 521 246	10 579 865	24,16
MYANMAR	0	5 988	-	0	172 231	-
CAMBODIA	39 024	8 270	-78,81	1 188 701	399 467	-66,39
BRUNEI DARUSSALAM	3 685	987	-73,22	30 732	5 327	-82,67
LAO PEOPLE'S DEM. REP.	0	18	-	0	624	-
VIET NAM	633 853	850 732	34,22	19 609 982	26 828 034	36,81
MALDIVES	197	593	201,02	4 232	43 156	919,75
INDIA	1 548 815	725 286	-53,17	14 358 891	11 980 813	-16,56
PAKISTAN	3 402	1 965	-42,24	136 042	60 869	-55,26
BANGLADESH	12 001	0	-100,00	85 154	0	-100,00
SRI LANKA	9 944	2 221	-77,66	388 072	119 976	-69,08
IRAN (ISLAMIC REPUBLIC OF)	1 556	3 800	144,22	11 914	8 500	-28,66
SAUDI ARABIA	5 103	5 690	11,50	22 423	150 511	571,23
ISRAIL	0	50	-	0	251	-
KUWAIT	0	23 695	-	0	58 570	-
JORDAN	37	108	191,89	2 405	2 799	16,38
LEBANON	8	33	312,50	4 402	1 560	-64,56
OMAN	20	0	-100,00	18	0	-100,00
TURKEY	36 845	23 901	-35,13	315 004	851 116	170,19
UNITED ARAB EMIRATES	1 099	45 914	4 077,80	74 601	1 147 824	1 438,62
BAHRAIN	306	0	-100,00	2 238	0	-100,00
TANZANIA, UNITED REP. OF	267	175	-34,46	1 795	980	-45,40
KENYA	1 324	43	-96,75	1 305	402	-69,20
REUNION	235	273	16,17	621	5 035	710,79
MOZAMBIQUE	100	52	-48,00	3 839	12	-99,69
TOGO	70	20	-71,43	165	32	-80,61
CONGO	14	0	-100,00	170	0	-100,00
CAMEROON	15	165	1 000,00	16	482	2 912,50
NIGERIA	270	50	-81,48	452	500	10,62
COTE D'IVOIRE	0	1	-	0	50	-
SENEGAL	0	10	-	0	20	-
SEYCHELLES	834	141	-83,09	7 846	4 612	-41,22

TABEL 5. PERKEMBANGAN EKSPOR INDONESIA MENURUT KOMODITI DAN NEGARA TUJUAN

JENIS BARANG	BERAT BERSIH (KG)		PERUB	NILAI FOB (US \$)		PERUB
	JAN-DES 2012	JAN-DES 2013	%	JAN-DES 2012	JAN-DES 2013	%
(1)	(2)	(3)	(4)	(5)	(6)	(7)
SOUTH AFRICA	2 131	24 043	1 028,25	7 539	427 866	5 575,37
ZIMBABWE	0	2	-	0	20	-
MAURITIUS	307	172	-43,97	11 726	7 841	-33,13
RWANDA	0	4 860	-	0	10 740	-
AUSTRALIA	36 502	47 497	30,12	972 479	1 349 295	38,75
NEW ZEALAND	3 082	4 598	49,19	62 844	125 685	100,00
GUAM	184	3 535	1 821,20	4 470	7 252	62,24
PALAU	60	20	-66,67	328	311	-5,18
NEW CALEDONIA	42	303	621,43	102	9 593	9 304,90
NORTHERN MARIANA ISLANDS	5	0	-100,00	4	0	-100,00
SAINT VINCENT AND THE GRENADIN	0	35	-	0	825	-
VANUATU	444	8	-98,20	926	50	-94,60
COOK ISLANDS	10	300	2 900,00	765	2 849	272,42
FIJI	301	177	-41,20	3 182	644	-79,76
TONGA	429	0	-100,00	4 741	0	-100,00
EAST TIMOR	16 405	62 207	279,20	66 355	213 789	222,19
UNITED STATES	988 776	899 942	-8,98	35 425 529	33 404 479	-5,71
CANADA	17 512	31 864	81,96	615 046	1 012 742	64,66
MEXICO	9 422	8 499	-9,80	660 717	634 422	-3,98
GUATEMALA	5	0	-100,00	32	0	-100,00
HONDURAS	220	0	-100,00	525	0	-100,00
PANAMA	50	280	460,00	160	5 227	3 166,88
CHILE	1 078	175	-83,77	4 514	1 265	-71,98
BRAZIL	2 882	3 012	4,51	345 754	454 225	31,37
COLOMBIA	500	468	-6,40	1 433	1 916	33,71
URUGUAY	0	792	-	0	5 376	-
PERU	258	166	-35,66	1 716	1 158	-32,52
BAHAMAS	138	50	-63,77	331	180	-45,62
JAMAICA	286	35	-87,76	3 534	614	-82,63
PUERTO RICO	130	28	-78,46	180	109	-39,44
DOMINICAN REPUBLIC	537	300	-44,13	3 015	4 491	48,96
COSTA RICA	150	70	-53,33	3 206	135	-95,79
BARBADOS	583	6 794	1 065,35	302 316	228 243	-24,50
ANTIGUA AND BARBUDA	1	0	-100,00	3	0	-100,00
FRENCH POLYNESIA	98	440	348,98	489	2 095	328,43
MARTINIQUE	38	0	-100,00	646	0	-100,00
NETHERLANDS ANTILLES	55	80	45,45	5 195	6 194	19,23
GUADELOUPE	0	36	-	0	689	-
SAINT KITTS AND NEVIS	0	25	-	0	516	-
UNITED KINGDOM	17 644	9 208	-47,81	424 947	140 126	-67,03
NETHERLANDS	186 762	349 238	87,00	6 750 048	11 559 605	71,25
FRANCE	34 106	34 761	1,92	901 929	1 204 087	33,50
GERMANY, FED. REP. OF	524 631	291 918	-44,36	14 129 676	8 637 629	-38,87
AUSTRIA	2 116	3 702	74,95	95 318	161 783	69,73
BELGIUM	585	596	1,88	4 512	5 778	28,06
SWITZERLAND	2 148	1 166	-45,72	88 544	24 990	-71,78
DENMARK	4 399	2 232	-49,26	88 031	41 378	-53,00
NORWAY	47 127	78 488	66,55	112 217	189 926	69,25
SWEDEN	1 590	150	-90,57	122 751	1 034	-99,16
FINLAND	0	1 800	-	0	36 766	-
IRELAND	45	0	-100,00	4 171	0	-100,00
ITALY	440 894	341 370	-22,57	14 842 960	14 591 499	-1,69
SPAIN	74 928	43 272	-42,25	2 969 315	1 487 807	-49,89
PORTUGAL	1 218	831	-31,77	7 704	8 263	7,26
GREECE	1 110	1 558	40,36	28 577	10 212	-64,26
THE DEMOCRATIC REPUBLIC OF TH	56	1 078	1 825,00	285	2 651	830,18
HUNGARY	465	20	-95,70	1 548	152	-90,18
POLAND	423	1 207	185,34	7 080	4 165	-41,17
BULGARIA	61	62	1,64	17 317	11 176	-35,46
LITHUANIA	1	0	-100,00	78	0	-100,00
ESTONIA	245	270	10,20	766	709	-7,44
GEORGIA	131	0	-100,00	165	0	-100,00
CROATIA	1 991	1 870	-6,08	18 433	12 345	-33,03
MALTA	195	566	190,26	246	818	232,52
SLOVAKIA	0	1	-	0	22	-
CZECH REPUBLIC	1	0	-100,00	18	0	-100,00
RUSSIA FEDERATION	670	1 499	123,73	3 177	14 168	345,96
KACA DAN BARANG DARI KACA	722 030 402	674 189 889	-6,63	499 579 368	462 859 051	-7,35
JAPAN	13 746 233	8 302 855	-39,60	23 730 036	23 431 560	-1,26
HONG KONG	1 923 389	781 404	-59,37	10 219 691	3 560 077	-65,16
KOREA, DEM. PEOPLE'S REP.	4 086	4 380	7,20	7 559	45 972	508,18
KOREA, REPUBLIC OF	88 353 733	75 532 173	-14,51	30 157 427	26 078 521	-13,53
TAIWAN	15 261 701	16 977 519	11,24	8 601 516	10 935 000	27,13
CHINA	7 016 507	4 162 567	-40,67	7 236 766	4 522 874	-37,50
MONGOLIA	485	1 140	135,05	450	915	103,33
MACAU	192	3 783	1 870,31	5 653	53 693	849,81

TABEL 5. PERKEMBANGAN EKSPOR INDONESIA MENURUT KOMODITI DAN NEGARA TUJUAN

JENIS BARANG	BERAT BERSIH (KG)		PERUB %	NILAI FOB (US \$)		PERUB %
	JAN-DES 2012	JAN-DES 2013		JAN-DES 2012	JAN-DES 2013	
	(1)	(2)	(3)	(4)	(5)	(6)
PAPUA NEW GUINEA	6 984 874	13 548 862	93,97	4 015 858	3 159 119	-21,33
THAILAND	104 065 403	77 531 772	-25,50	64 687 573	52 588 633	-18,70
SINGAPORE	15 523 308	15 723 693	1,29	42 584 613	58 850 562	38,20
PHILIPPINES	50 494 236	50 862 098	0,73	23 039 290	22 758 947	-1,22
MALAYSIA	103 450 671	111 072 214	7,37	43 191 399	45 811 392	6,07
MYANMAR	14 892 908	17 733 682	19,07	5 078 394	6 283 212	23,72
CAMBODIA	919 038	1 207 775	31,42	447 870	583 893	30,37
BRUNEI DARUSSALAM	858 189	410 252	-52,20	339 031	182 792	-46,08
LAO PEOPLE'S DEM. REP.	383 515	182 288	-52,47	170 944	85 156	-50,18
NEPAL	58 156	43 837	-24,62	46 576	33 719	-27,60
VIET NAM	54 942 539	44 616 469	-18,79	24 244 745	21 763 924	-10,23
MALDIVES	119 965	266 026	121,75	268 164	403 049	50,30
INDIA	55 287 163	45 984 206	-16,83	34 810 834	27 199 896	-21,86
PAKISTAN	4 254 429	3 623 888	-14,82	3 645 895	3 152 353	-13,54
BANGLADESH	3 815 240	2 825 366	-25,95	2 373 775	2 025 825	-14,66
SRI LANKA	4 274 673	2 295 862	-46,29	1 877 894	1 135 164	-39,55
AFGHANISTAN	1 944 658	2 324 603	19,54	1 564 354	1 902 215	21,60
IRAQ	459 034	627 307	36,66	418 748	485 667	15,98
IRAN (ISLAMIC REPUBLIC OF)	2 109 371	3 008 637	42,63	1 617 045	1 686 167	4,27
SAUDI ARABIA	4 089 342	3 590 421	-12,20	3 743 512	3 561 323	-4,87
ISRAEL	714 954	553 710	-22,55	485 242	411 459	-15,21
KUWAIT	786 925	682 665	-13,25	553 830	398 118	-28,12
JORDAN	1 417 914	1 408 435	-0,67	1 282 258	855 322	-33,30
LEBANON	576 410	466 852	-19,01	311 939	257 735	-17,38
PALESTINA	0	81 189	-	0	44 997	-
YEMEN	3 207 779	2 383 093	-25,71	2 117 116	1 618 636	-23,55
OMAN	318 170	265 031	-16,70	241 387	188 680	-21,84
SYRIA ARAB REPUBLIC	1 156 324	760 058	-34,27	995 617	727 175	-26,96
TURKEY	7 100 988	15 025 502	111,60	4 475 681	8 631 992	92,86
UNITED ARAB EMIRATES	8 124 327	7 278 137	-10,42	6 479 405	5 850 670	-9,70
QATAR	267 388	412 115	54,13	244 695	372 104	52,07
BAHRAIN	44 594	161 729	262,67	40 254	100 494	149,65
CYPRUS	40 007	20 561	-48,61	55 681	30 488	-45,25
EGYPT	3 524 325	1 166 194	-66,91	2 035 236	832 489	-59,10
LIBYAN ARAB JAMAHIRIYA	125 412	41 721	-66,73	75 366	33 958	-54,94
MOROCCO	64 269	175 494	173,06	157 502	130 315	-17,26
TUNISIA	483 006	242 009	-49,90	382 450	180 167	-52,89
ALGERIA	1 477 448	486 783	-67,05	837 411	262 535	-68,65
SUDAN	314 081	553 423	76,20	263 323	298 120	13,21
ERITREA	41 747	0	-100,00	45 915	0	-100,00
LESOTHO	217 102	161 005	-25,84	182 508	119 359	-34,60
NAMIBIA	1 198	160	-86,64	5 648	560	-90,08
ETHIOPIA	19 768	64 028	223,90	11 369	49 433	334,81
TANZANIA, UNITED REP. OF	993 381	1 205 270	21,33	487 940	584 646	19,82
MADAGASCAR	525 480	503 785	-4,13	232 767	232 547	-0,09
SOMALIA	71 118	274 887	286,52	59 598	226 573	280,17
KENYA	9 647 501	10 185 627	5,58	2 938 933	3 125 695	6,35
REUNION	32 664	28 763	-11,94	67 872	61 695	-9,10
MOZAMBIQUE	166 316	131 033	-21,21	147 536	99 227	-32,74
BOTSWANA	0	295	-	0	362	-
EQUATORIAL GUINEA	40 531	33 857	-16,47	31 010	24 098	-22,29
TOGO	107 456	124 364	15,73	69 530	90 759	30,53
GHANA	345 322	1 111 718	221,94	239 207	534 802	123,57
LIBERIA	194	389	100,52	453	1 040	129,58
GUINEA	20 328	0	-100,00	11 991	0	-100,00
ANGOLA	384 050	242 590	-36,83	218 127	118 516	-45,67
CONGO	154 244	251 776	63,23	53 349	94 173	76,52
CAMEROON	234 083	48 091	-79,46	140 144	33 687	-75,96
NIGERIA	171 399	88 693	-48,25	175 368	139 363	-20,53
SIERRA LEONE	25	3 230	12 820,00	127	13 681	10 672,44
GABON	1 369	621	-54,64	4 113	1 658	-59,69
COTE D'IVOIRE	44 614	293 072	556,91	16 930	146 240	763,79
SENEGAL	379 536	605 368	59,50	450 000	410 817	-8,71
MAURITANIA	248	0	-100,00	190	0	-100,00
MALI	0	1	-	0	1	-
BENIN	155 744	250 831	61,05	97 451	163 043	67,31
GAMBIA	0	613	-	0	2 439	-
U.S. VIRGIN ISLANDS	0	5	-	0	29	-
SEYCHELLES	37 290	12 460	-66,59	70 952	51 531	-27,37
UGANDA	140	360	157,14	2 474	258	-89,57
CENTRAL AFRICAN REPUBLIC	19 270	0	-100,00	8 967	0	-100,00
NIGER	420	0	-100,00	4 875	0	-100,00
DJIBOUTI	20 984	19 542	-6,87	16 894	18 420	9,03
SAO TOME AND PRINCIPE	12 405	0	-100,00	6 739	0	-100,00
SOUTH AFRICA	10 485 762	11 692 803	11,51	8 425 951	9 120 223	8,24
ZIMBABWE	39 533	54 999	39,12	34 239	40 564	18,47
ZAMBIA	0	8 554	-	0	8 249	-

TABEL 5. PERKEMBANGAN EKSPOR INDONESIA MENURUT KOMODITI DAN NEGARA TUJUAN

JENIS BARANG	BERAT BERSIH (KG)		PERUB	NILAI FOB (US \$)		PERUB
	JAN-DES 2012	JAN-DES 2013	%	JAN-DES 2012	JAN-DES 2013	%
	(1)	(2)	(3)	(4)	(5)	(6)
MAURITIUS	274 871	2 582 930	839,69	219 641	1 231 459	460,67
RWANDA	23 031	0	-100,00	8 711	0	-100,00
VIRGIN ISLANDS (BRITISH)	1 102	1 000	-9,26	4 496	6 127	36,28
AUSTRALIA	36 403 421	35 470 294	-2,56	61 198 198	44 024 239	-28,06
NEW ZEALAND	11 782 861	13 516 550	14,71	4 953 230	5 399 075	9,00
MICRONESIA, FED. STATES OF	5	0	-100,00	75	0	-100,00
GUAM	939	1 265	34,72	2 096	8 788	319,27
PALAU	839	74	-91,18	1 996	383	-80,81
NEW CALEDONIA	158 233	109 459	-30,82	173 238	141 201	-18,49
NORTHERN MARIANA ISLANDS	109	608	457,80	105	794	656,19
SAINT VINCENT AND THE GRENADINES	137 349	50 177	-63,47	53 375	64 187	20,26
VANUATU	24 965	87 654	251,11	24 625	76 371	210,14
WALLIS AND FUTUNA ISLANDS	348	0	-100,00	677	0	-100,00
COOK ISLANDS	281	2 459	775,09	2 945	23 944	713,04
FIJI	36 530	38 093	4,28	39 952	36 402	-8,89
KIRIBATI	120	0	-100,00	228	0	-100,00
SAMOA	1 142 791	486 370	-57,44	603 240	261 852	-56,59
SOLOMON ISLANDS	4 560	3 478	-23,73	18 523	2 535	-86,31
TONGA	434	1 446	233,18	447	1 867	317,67
EAST TIMOR	763 547	983 602	28,82	645 319	559 915	-13,23
UNITED STATES	11 135 702	9 431 915	-15,30	16 248 885	15 145 928	-6,79
CANADA	569 571	353 568	-37,92	707 088	418 576	-40,80
MEXICO	820 894	1 584 148	92,98	617 327	1 124 590	82,17
GUATEMALA	1 208 268	1 150 932	-4,75	656 266	859 103	30,91
HONDURAS	57 233	74 868	30,81	47 612	68 592	44,06
NICARAGUA	19 627	7 406	-62,27	11 894	6 932	-41,72
PANAMA	2 972 759	5 032 924	69,30	1 980 168	3 095 345	56,32
CUBA	42 051	42 638	1,40	32 486	34 269	5,49
SURINAME	175 968	141 933	-19,34	144 673	113 622	-21,46
CHILE	3 110 709	2 387 076	-23,26	2 368 286	1 733 881	-26,79
VENEZUELA	50 567	95 896	89,64	58 345	96 699	65,74
ARGENTINA	60 088	247 785	312,37	65 965	200 349	203,72
BRAZIL	15 401 374	12 432 275	-19,28	9 114 355	8 510 048	-6,63
COLOMBIA	614 152	126 851	-79,35	574 934	132 161	-77,01
BOLIVIA	0	16 411	-	0	17 900	-
URUGUAY	594 968	595 062	0,02	382 566	389 478	1,81
PARAGUAY	523 712	323 242	-38,28	301 081	188 438	-37,41
ECUADOR	2 688 932	3 844 221	42,96	1 263 129	1 726 927	36,72
PERU	2 488 922	1 925 311	-22,64	1 885 922	1 305 262	-30,79
GUYANA	238 625	125 475	-47,42	97 056	56 420	-41,87
TRINIDAD AND TOBAGO	561 760	728 573	29,69	212 916	319 623	50,12
BAHAMAS	425	1 496	252,00	1 016	3 327	227,46
JAMAICA	109 842	135 886	23,71	57 740	59 489	3,03
PUERTO RICO	122 213	4 812	-96,06	98 242	17 745	-81,94
BELIZE	38	22 053	57 934,21	622	26 586	4 174,28
DOMINICAN REPUBLIC	162 818	167 320	2,77	125 362	111 115	-11,36
EL SALVADOR	67 778	23 281	-65,65	41 511	15 418	-62,86
COSTA RICA	108 621	260 744	140,05	74 443	190 600	156,03
HAITI	318 975	75 327	-76,38	155 718	40 392	-74,06
BARBADOS	0	631	-	0	1 831	-
ANTIGUA AND BARBUDA	19 258	525	-97,27	16 848	2 588	-84,64
ANGUILLA	145 550	1 377 252	846,24	60 556	520 064	758,81
ARUBA	2 859	2 581	-9,72	1 566	2 232	42,53
CAPE VERDE	1 053	0	-100,00	1 371	0	-100,00
CAYMAN ISLANDS	15	1 010	6 633,33	7	5 264	75 100,00
FRENCH GUIANA	659	322	-51,14	7 339	425	-94,21
FRENCH POLYNESIA	3 164	11 773	272,09	7 841	11 666	48,78
GRENADA	65	24 328	37 327,69	267	9 357	3 404,49
MARTINIQUE	2 328	4 455	91,37	2 643	11 164	322,40
NETHERLANDS ANTILLES	11 548	32 743	183,54	24 034	38 533	60,33
SAINT LUCIA	40	670	1 575,00	50	2 878	5 656,00
GUADELOUPE	5 459	5 592	2,44	13 252	19 490	47,07
SAINT KITTS AND NEVIS	4	0	-100,00	40	0	-100,00
UNITED KINGDOM	1 293 946	1 068 032	-17,46	2 453 954	2 127 312	-13,31
NETHERLANDS	1 660 709	4 387 835	164,21	2 347 146	1 431 660	-39,00
FRANCE	610 416	669 262	9,64	1 280 163	1 135 013	-11,34
GERMANY, FED. REP. OF	1 200 386	1 103 399	-8,08	1 980 423	2 291 766	15,72
AUSTRIA	15 748	18 208	15,62	70 764	96 412	36,24
BELGIUM	2 191 490	878 006	-59,94	2 241 922	1 345 740	-39,97
SWITZERLAND	25 313	5 713	-77,43	225 192	101 338	-55,00
LUXEMBOURG	0	20	-	0	200	-
DENMARK	26 368	98 654	274,14	45 314	186 857	312,36
NORWAY	46 695	14 521	-68,90	40 458	26 646	-34,14
SWEDEN	37 178	76 948	106,97	53 229	74 982	40,87
FINLAND	4 890	30 536	524,46	19 153	34 983	82,65
IRELAND	306 070	133 681	-56,32	319 351	150 894	-52,75
ITALY	2 583 438	631 795	-75,54	2 620 125	1 036 799	-60,43
SPAIN	449 588	313 517	-30,27	552 664	511 450	-7,46
PORTUGAL	150 982	109 208	-27,67	163 088	90 954	-44,23
ICELAND	19 390	41 621	114,65	9 388	27 758	195,68

TABEL 5. PERKEMBANGAN EKSPOR INDONESIA MENURUT KOMODITI DAN NEGARA TUJUAN

JENIS BARANG	BERAT BERSIH (KG)		PERUB	NILAI FOB (US \$)		PERUB
	JAN-DES 2012	JAN-DES 2013	%	JAN-DES 2012	JAN-DES 2013	%
(1)	(2)	(3)	(4)	(5)	(6)	(7)
GREECE	393 038	361 408	-8,05	284 648	252 975	-11,13
THE DEMOCRATIC REPUBLIC OF TH	139 491	0	-100,00	59 404	0	-100,00
HUNGARY	12 465	10 653	-14,54	11 012	13 879	26,04
POLAND	2 806 025	2 690 188	-4,13	2 498 125	2 102 223	-15,85
ROMANIA	92 918	366 540	294,48	98 247	263 488	168,19
BULGARIA	203 986	367 286	80,05	118 482	231 226	95,16
ALBANIA	101 205	0	-100,00	62 571	0	-100,00
AZERBAIJAN	1 275	21 285	1 569,41	11 675	25 746	120,52
BELARUS	38 150	18 269	-52,11	26 135	13 325	-49,01
KAZAKHSTAN	62 697	100 438	60,20	90 994	122 151	34,24
KYRGYZSTAN	0	42	-	0	394	-
MOLDOVA, REPUBLIC OF	0	33 777	-	0	26 227	-
UKRAINE	259 087	204 034	-21,25	324 565	161 513	-50,24
UZBEKISTAN	100	120	20,00	357	202	-43,42
LITHUANIA	337 287	190 461	-43,53	413 171	197 001	-52,32
LATVIA	38 996	11 985	-69,27	66 559	46 246	-30,52
ESTONIA	142 161	39 785	-72,01	229 103	129 882	-43,31
GEORGIA	105 450	51 701	-50,97	64 395	39 408	-38,80
CROATIA	140 253	26 360	-81,21	116 156	29 058	-74,98
BOSNIA AND HERZEGOVINA	547 623	110 310	-79,86	456 742	87 854	-80,77
MALTA	2 673	6 420	140,18	10 543	13 119	24,43
SLOVAKIA	2 319	0	-100,00	4 627	0	-100,00
SLOVENIA	9 254	16 708	80,55	11 067	20 580	85,96
CZECH REPUBLIC	690 235	758 594	9,90	545 244	556 716	2,10
RUSSIA FEDERATION	756 641	169 076	-77,65	816 044	272 734	-66,58
SERBIA	730	2 175	197,95	3 235	8 396	159,54
MONTENEGRO	225	85 978	38 112,44	2 222	79 736	3 488,48
KERTAS DAN BARANG DARI KERTA	4 229 697 468	4 297 889 156	1,61	3 972 128 756	3 802 172 432	-4,28
JAPAN	515 005 239	461 022 681	-10,48	623 426 501	477 348 116	-23,43
HONG KONG	87 518 058	57 339 163	-34,48	73 667 128	48 810 292	-33,74
KOREA, DEM. PEOPLE'S REP.	3 078	23 150	652,11	19 080	44 940	135,53
KOREA, REPUBLIC OF	83 881 397	78 661 555	-6,22	76 968 258	71 749 647	-6,78
TAIWAN	155 747 008	134 153 126	-13,86	124 978 465	100 799 571	-19,35
CHINA	170 195 908	117 473 882	-30,98	143 064 868	102 491 408	-28,36
MONGOLIA	152 058	99 727	-34,42	123 922	109 967	-11,26
MACAU	2 187 819	1 864 768	-14,77	1 413 967	1 133 900	-19,81
PAPUA NEW GUINEA	3 641 481	14 199 747	289,94	5 777 739	33 594 820	481,45
THAILAND	129 988 474	125 985 532	-3,08	131 378 891	120 734 382	-8,10
SINGAPORE	182 138 323	171 333 426	-5,93	129 286 910	118 855 474	-8,07
PHILIPPINES	131 432 399	164 458 006	25,13	119 006 884	137 198 215	15,29
MALAYSIA	398 672 627	364 130 015	-8,66	338 886 534	299 870 864	-11,51
MYANMAR	70 848 740	90 623 761	27,91	51 587 852	59 043 349	14,45
CAMBODIA	14 149 663	14 627 137	3,37	12 763 286	13 060 689	2,33
BRUNEI DARUSSALAM	1 254 685	1 036 059	-17,42	1 582 164	1 301 004	-17,77
LAO PEOPLE'S DEM. REP.	320 999	241 841	-24,66	262 030	207 586	-20,78
NEPAL	44 056	132 876	201,61	85 599	3 197 703	3 635,68
BHUTAN	6	0	-100,00	15	0	-100,00
VIET NAM	306 978 062	356 130 095	16,01	236 789 448	256 713 679	8,41
MALDIVES	1 027 941	948 509	-7,73	1 308 259	1 146 659	-12,35
INDIA	71 865 890	111 541 329	55,21	63 743 604	87 832 703	37,79
PAKISTAN	95 109 690	101 720 752	6,95	79 177 428	83 356 955	5,28
BANGLADESH	41 800 918	51 856 950	24,06	32 304 892	40 440 539	25,18
SRI LANKA	43 094 559	50 625 006	17,47	35 914 021	39 976 982	11,31
AFGHANISTAN	737 614	2 142 897	190,52	1 438 624	4 135 112	187,44
IRAQ	107 692	685 200	536,26	105 302	792 390	652,49
IRAN (ISLAMIC REPUBLIC OF)	87 414 456	96 355 580	10,23	74 590 780	76 959 320	3,18
SAUDI ARABIA	128 485 173	152 910 199	19,01	121 273 408	120 926 399	-0,29
ISRAEL	297 781	409 385	37,48	224 365	371 760	65,69
KUWAIT	14 655 899	15 051 939	2,70	14 274 440	14 554 022	1,96
JORDAN	39 721 892	39 546 410	-0,44	36 702 336	35 097 559	-4,37
LEBANON	7 890 697	13 557 757	71,82	7 909 825	11 302 852	42,90
YEMEN	25 469 471	29 879 834	17,32	24 500 026	24 828 902	1,34
OMAN	9 367 030	10 481 501	11,90	9 221 640	9 927 660	7,66
SYRIA ARAB REPUBLIC	3 564 049	2 152 042	-39,62	3 057 003	1 359 539	-55,53
TURKEY	53 229 404	66 935 073	25,75	46 765 752	51 877 885	10,93
UNITED ARAB EMIRATES	152 692 006	147 320 927	-3,52	142 068 553	132 809 004	-6,52
QATAR	12 317 132	12 486 204	1,37	12 947 053	12 808 260	-1,07
BAHRAIN	8 717 468	9 624 049	10,40	9 346 360	8 691 069	-7,01
CYPRUS	5 943 759	5 597 975	-5,82	5 533 295	5 002 362	-9,60
EGYPT	68 784 477	44 326 990	-35,56	60 159 798	37 758 279	-37,24
LIBYAN ARAB JAMAHIRIYA	7 681 197	8 110 507	5,59	8 422 629	8 614 045	2,27
MOROCCO	88 474	275 377	211,25	171 658	382 191	122,65
TUNISIA	63 314	71 609	13,10	91 158	75 565	-17,11
ALGERIA	198 865	0	-100,00	177 647	0	-100,00
SUDAN	8 344 015	22 041 123	164,15	7 021 609	15 882 016	126,19
ERITREA	0	20 583	-	0	15 855	-
NAMIBIA	301 667	364 191	20,73	405 843	393 380	-3,07
ETHIOPIA	8 371 337	14 850 031	77,39	8 355 258	15 013 076	79,68
TANZANIA, UNITED REP. OF	3 262 458	3 031 239	-7,09	3 196 951	2 617 959	-18,11

TABEL 5. PERKEMBANGAN EKSPOR INDONESIA MENURUT KOMODITI DAN NEGARA TUJUAN

JENIS BARANG	BERAT BERSIH (KG)		PERUB	NILAI FOB (US \$)		PERUB
	JAN-DES 2012	JAN-DES 2013	%	JAN-DES 2012	JAN-DES 2013	%
(1)	(2)	(3)	(4)	(5)	(6)	(7)
MADAGASCAR	4 808 460	5 641 461	17,32	4 988 901	5 397 466	8,19
SOMALIA	598 391	762 236	27,38	794 562	897 256	12,92
KENYA	15 216 772	24 503 105	61,03	13 377 170	16 531 902	23,58
REUNION	4 026 284	2 842 783	-29,39	4 398 048	3 195 115	-27,35
MOZAMBIQUE	2 043 708	2 541 171	24,34	2 289 519	2 396 693	4,68
BOTSWANA	112 538	167 601	48,93	81 460	118 258	45,17
EQUATORIAL GUINEA	113 419	169 784	49,70	106 835	139 662	30,73
TOGO	10 119 471	12 338 691	21,93	10 162 094	11 727 458	15,40
GHANA	17 813 196	20 152 419	13,13	15 675 106	16 802 485	7,19
LIBERIA	634 200	793 106	25,06	633 096	648 573	2,44
GUINEA	2 206 021	1 609 345	-27,05	2 543 943	1 613 455	-36,58
ANGOLA	3 974 842	1 426 555	-64,11	2 468 232	1 339 253	-45,74
CONGO	5 009 332	5 681 049	13,41	5 342 421	5 974 152	11,82
CAMEROON	6 128 093	5 417 906	-11,59	6 542 338	4 716 505	-27,91
NIGERIA	97 746 355	125 070 642	27,95	84 946 676	104 213 087	22,68
SIERRA LEONE	1 463 171	1 668 490	14,03	1 585 282	1 706 259	7,63
GABON	453 448	805 720	77,69	600 044	886 874	47,80
COTE D'IVOIRE	4 853 515	7 991 214	64,65	4 717 315	6 609 778	40,12
SENEGAL	1 699 316	2 631 818	54,88	1 748 638	2 671 122	52,75
MAURITANIA	344 109	697 036	102,56	326 601	628 233	92,35
MALI	79 088	74 202	-6,18	93 940	84 462	-10,09
BENIN	3 901 992	4 669 267	19,66	3 980 762	4 429 922	11,28
BURKINA FASO	0	195 072	-	0	225 658	-
GUINEA BISSAU	149 836	146 997	-1,89	189 160	175 559	-7,19
GAMBIA	535 881	640 579	19,54	576 086	646 764	12,27
U.S. VIRGIN ISLANDS	0	4	-	0	22	-
SEYCHELLES	147 799	96 058	-35,01	179 484	135 886	-24,29
UGANDA	662 147	584 436	-11,74	800 471	727 361	-9,13
CENTRAL AFRICAN REPUBLIC	3 260	0	-100,00	1 890	0	-100,00
NIGER	257 543	75	-99,97	308 875	708	-99,77
DJIBOUTI	25 498 423	19 057 064	-25,26	25 439 821	18 365 694	-27,81
SAO TOME AND PRINCIPE	18 695	54 937	193,86	25 054	59 562	137,73
SOUTH AFRICA	38 586 628	42 260 091	9,52	37 360 606	36 855 984	-1,35
ZIMBABWE	255 219	295 924	15,95	384 736	289 149	-24,84
ZAMBIA	65 554	0	-100,00	54 464	0	-100,00
MALAWI	680 404	390 779	-42,57	609 600	339 879	-44,25
COMOROS	35 885	56 047	56,19	39 624	63 086	59,21
MAURITIUS	15 188 705	13 768 387	-9,35	12 933 500	11 724 421	-9,35
RWANDA	2 798	0	-100,00	42 889	0	-100,00
VIRGIN ISLANDS (BRITISH)	353	355	0,57	13 958	7 205	-48,38
AUSTRALIA	125 813 646	107 163 438	-14,82	146 499 413	119 247 143	-18,60
NEW ZEALAND	28 924 169	29 479 133	1,92	31 048 433	31 178 997	0,42
MICRONESIA, FED. STATES OF	58 575	37 966	-35,18	52 078	39 239	-24,65
GUAM	313 369	275 864	-11,97	432 205	368 646	-14,71
PALAU	38 970	79 666	104,43	50 712	76 788	51,42
NEW CALEDONIA	3 029 463	2 778 704	-8,28	3 570 411	3 227 939	-9,59
NORTHERN MARIANA ISLANDS	122	54	-55,74	630	306	-51,43
SAINT VINCENT AND THE GRENADINES	17 855	525	-97,06	21 606	609	-97,18
VANUATU	237 441	242 202	2,01	309 427	273 871	-11,49
WALLIS AND FUTUNA ISLANDS	545	0	-100,00	1 630	0	-100,00
AMERICAN SAMOA	42 461	75 932	78,83	64 369	63 787	-0,90
COOK ISLANDS	26 812	26 144	-2,49	59 528	61 654	3,57
FIJI	2 782 012	2 555 087	-8,16	2 782 192	2 456 773	-11,70
KIRIBATI	4 127	18 732	353,89	15 004	29 085	93,85
MARSHALL ISLANDS	18 983	0	-100,00	15 604	0	-100,00
SAMOA	273 072	260 493	-4,61	304 082	324 427	6,69
SOLOMON ISLANDS	67 318	18 960	-71,84	207 559	16 553	-92,02
TUVALU	960	0	-100,00	1 450	0	-100,00
CHRISTMAS ISLANDS	0	180	-	0	137	-
EAST TIMOR	2 206 320	1 873 366	-15,09	2 839 481	2 386 644	-15,95
UNITED STATES	270 069 459	284 785 766	5,45	277 899 883	291 577 170	4,92
CANADA	31 441 856	23 947 031	-23,84	28 638 806	21 959 889	-23,32
MEXICO	14 422 585	12 448 473	-13,69	12 154 079	11 625 748	-4,35
GUATEMALA	8 425 509	9 756 474	15,80	6 891 568	7 457 876	8,22
HONDURAS	1 022 710	1 826 412	78,59	850 235	1 540 208	81,15
NICARAGUA	3 006 889	3 564 471	18,54	2 403 963	2 732 487	13,67
PANAMA	2 637 186	2 725 276	3,34	2 357 884	2 228 329	-5,49
CUBA	11 810 626	9 389 869	-20,50	10 969 572	8 580 207	-21,78
SURINAME	486 374	374 105	-23,08	520 355	360 812	-30,66
CHILE	3 390 375	3 759 395	10,88	4 274 512	4 083 664	-4,46
VENEZUELA	4 879 042	2 455 712	-49,67	4 314 742	2 341 844	-45,72
ARGENTINA	7 499 496	13 346 491	77,97	6 539 512	10 304 043	57,57
BRAZIL	32 104 881	17 178 455	-46,49	27 469 036	14 957 576	-45,55
COLOMBIA	6 613 472	5 109 557	-22,74	7 045 206	6 164 364	-12,50
BOLIVIA	219 663	0	-100,00	145 417	0	-100,00
URUGUAY	1 322 227	1 223 440	-7,47	1 222 380	1 216 706	-0,46
PARAGUAY	996 995	832 282	-16,52	939 442	674 171	-28,24
ECUADOR	11 156 673	9 223 190	-17,33	10 822 487	8 681 842	-19,78
PERU	19 103 674	20 277 101	6,14	17 101 387	30 393 488	77,73
GUYANA	69 660	258 244	270,72	48 428	206 988	327,41

TABEL 5. PERKEMBANGAN EKSPOR INDONESIA MENURUT KOMODITI DAN NEGARA TUJUAN

JENIS BARANG	BERAT BERSIH (KG)		PERUB %	NILAI FOB (US \$)		PERUB %
	JAN-DES 2012	JAN-DES 2013		JAN-DES 2012	JAN-DES 2013	
(1)	(2)	(3)	(4)	(5)	(6)	(7)
TRINIDAD AND TOBAGO	2 697 481	3 731 682	38,34	2 647 955	3 783 860	42,90
BAHAMAS	1 355	24 100	1 678,60	8 786	22 503	156,12
JAMAICA	951 379	2 060 070	116,54	1 182 520	2 392 749	102,34
PUERTO RICO	7 985 494	7 071 497	-11,45	6 110 333	5 382 627	-11,91
BELIZE	19 394	0	-100,00	14 852	0	-100,00
DOMINICAN REPUBLIC	3 776 636	5 654 344	49,72	3 423 299	4 970 777	45,20
EL SALVADOR	6 355 660	6 197 750	-2,48	5 115 440	5 078 890	-0,71
COSTA RICA	6 529 288	8 087 166	23,86	5 261 104	6 479 682	23,16
HAITI	1 701 082	1 900 191	11,70	1 626 318	1 715 308	5,47
BARBADOS	86 731	173 949	100,56	90 851	172 625	90,01
ANTIGUA AND BARBUDA	27	42	55,56	470	981	108,72
ANGUILLA	100	42	-58,00	41	140	241,46
ARUBA	111 645	240 682	115,58	85 158	179 716	111,04
BERMUDA	263	240	-8,75	1 274	1 158	-9,11
CAPE VERDE	8	0	-100,00	15	0	-100,00
FRENCH GUIANA	113 911	188 056	65,09	75 203	140 209	86,44
FRENCH POLYNESIA	1 813 824	1 551 584	-14,46	2 074 324	1 741 414	-16,05
GRENADA	93	0	-100,00	1 246	0	-100,00
MARTINIQUE	660 715	350 200	-47,00	569 520	317 431	-44,26
NETHERLANDS ANTILLES	128 429	488 542	280,40	134 042	474 130	253,72
SAINT LUCIA	900	290	-67,78	6 551	1 470	-77,56
TURKS AND CAICOS ISLANDS	30	580	1 833,33	102	1 235	1 110,78
GUADELOUPE	846 294	854 393	0,96	673 540	652 408	-3,14
SAINT KITTS AND NEVIS	1	3	200,00	29	177	510,34
UNITED KINGDOM	29 273 371	36 986 136	26,35	34 278 541	39 169 272	14,27
NETHERLANDS	3 843 908	4 238 822	10,27	9 109 241	9 223 714	1,26
FRANCE	6 982 080	7 326 973	4,94	10 537 185	9 894 297	-6,10
GERMANY, FED. REP. OF	12 063 753	8 258 440	-31,54	18 358 178	12 533 911	-31,73
AUSTRIA	22 559	28 112	24,62	48 417	45 523	-5,98
BELGIUM	29 417 410	27 318 644	-7,13	26 182 574	24 624 922	-5,95
SWITZERLAND	39 279	176 618	349,65	236 124	641 426	171,65
LUXEMBOURG	3	0	-100,00	3	0	-100,00
DENMARK	1 090 038	758 181	-30,44	2 863 269	2 278 440	-20,43
NORWAY	387 392	255 964	-33,93	1 088 623	876 245	-19,51
SWEDEN	624 548	524 225	-16,06	1 786 502	1 299 673	-27,25
FINLAND	190 733	139 876	-26,66	365 144	282 437	-22,65
IRELAND	2 628 775	2 828 311	7,59	3 473 380	3 595 163	3,51
ITALY	19 976 114	24 830 806	24,30	20 600 220	24 027 580	16,64
SPAIN	16 133 576	14 613 235	-9,42	18 884 039	17 240 925	-8,70
PORTUGAL	1 648 598	2 288 192	38,80	1 439 281	2 271 878	57,85
GREECE	10 990 575	16 771 324	52,60	9 888 667	14 562 507	47,26
LIECHTENSTEIN	19 880	0	-100,00	77 639	0	-100,00
THE DEMOCRATIC REPUBLIC OF TH	3 292 893	3 210 550	-2,50	4 094 210	3 034 366	-25,89
HUNGARY	26 446	2 466	-90,68	16 276	13 667	-16,03
POLAND	805 860	1 544 470	91,65	1 168 226	1 862 879	59,46
ROMANIA	2 254 075	8 718 978	286,81	1 999 292	7 014 391	250,84
BULGARIA	3 141 259	5 186 033	65,09	2 719 453	4 428 781	62,86
ALBANIA	3 185 435	2 380 017	-25,28	2 513 410	1 964 721	-21,83
ARMENIA	0	56	-	0	690	-
AZERBAIJAN	59 311	211 817	257,13	65 975	236 247	258,09
BELARUS	0	269	-	0	2 771	-
KAZAKHSTAN	122 943	389 959	217,19	157 829	468 205	196,65
MOLDOVA, REPUBLIC OF	0	94 100	-	0	71 601	-
UKRAINE	8 807 025	12 173 806	38,23	8 491 224	10 691 630	25,91
UZBEKISTAN	56 536	0	-100,00	53 434	0	-100,00
LITHUANIA	988 880	1 902 395	92,38	1 201 611	2 073 250	72,54
LATVIA	728 395	1 094 338	50,24	778 547	1 098 244	41,06
ESTONIA	175 218	268 719	53,36	222 668	262 383	17,84
GEORGIA	5 174 934	8 112 167	56,76	4 512 595	8 061 298	78,64
CROATIA	1 259 662	5 748 188	356,33	1 250 870	4 887 979	290,77
MALTA	1 686 446	1 752 493	3,92	1 449 588	1 573 607	8,56
SLOVAKIA	2 753	4 520	64,18	13 333	26 508	98,81
SLOVENIA	2 618 248	5 133 985	96,08	2 131 197	4 445 039	108,57
CZECH REPUBLIC	2 279	5 995	163,05	19 632	15 023	-23,48
REP. OF MACEDONIA	1 240	0	-100,00	3 672	0	-100,00
RUSSIA FEDERATION	11 215 827	12 607 561	12,41	12 014 174	13 134 132	9,32
SERBIA	245	488	99,18	1 020	1 612	58,04
MONTENEGRO	241 398	398 213	64,96	203 553	325 182	59,75
-GLISEROL DAN LARUTAN ALKALI	164 277 269	247 913 484	50,91	47 161 354	75 656 292	60,42
JAPAN	5 058 460	5 825 104	15,16	1 497 620	1 940 368	29,56
HONG KONG	200 000	576	-99,71	58 000	3 344	-94,23
KOREA, REPUBLIC OF	310 000	166 000	-46,45	74 400	32 213	-56,70
TAIWAN	19 200	0	-100,00	238	0	-100,00
CHINA	125 095 132	192 940 241	54,23	36 573 443	56 817 724	55,35
THAILAND	500 000	0	-100,00	153 250	0	-100,00
SINGAPORE	0	1	-	0	81	-
PHILIPPINES	3 734 220	1 326 330	-64,48	1 293 711	1 003 248	-22,45
MALAYSIA	24 230 635	43 528 329	79,64	6 234 456	14 498 594	132,56
INDIA	676 820	3 346 903	394,50	199 418	1 144 120	473,73

TABEL 5. PERKEMBANGAN EKSPOR INDONESIA MENURUT KOMODITI DAN NEGARA TUJUAN

JENIS BARANG	BERAT BERSIH (KG)		PERUB %	NILAI FOB (US \$)		PERUB %
	JAN-DES 2012	JAN-DES 2013		JAN-DES 2012	JAN-DES 2013	
(1)	(2)	(3)	(4)	(5)	(6)	(7)
PAKISTAN	1 813 000	120 000	-93,38	199	40 800	20 402,51
SOUTH AFRICA	209 900	0	-100,00	62 970	0	-100,00
CANADA	310 000	0	-100,00	241 236	0	-100,00
NETHERLANDS	2 019 720	500 000	-75,24	745 066	138 000	-81,48
GERMANY, FED. REP. OF	60 182	0	-100,00	15 647	0	-100,00
IRELAND	0	160 000	-	0	37 800	-
GREECE	40 000	0	-100,00	11 700	0	-100,00
-MARGARIN DAN LEMAK LAINNYA	761 214 411	663 241 489	-12,87	806 388 331	600 051 683	-25,59
JAPAN	644 615	599 515	-7,00	747 339	559 905	-25,08
HONG KONG	1 498 752	1 230 565	-17,89	1 716 375	1 131 650	-34,07
KOREA, REPUBLIC OF	6 733 334	8 185 945	21,57	7 724 173	8 307 283	7,55
TAIWAN	2 990 300	2 781 871	-6,97	3 195 450	2 387 158	-25,30
CHINA	322 681 478	221 137 483	-31,47	328 472 994	185 186 039	-43,62
PAPUA NEW GUINEA	1 448 940	2 174 260	50,06	1 577 169	2 090 447	32,54
THAILAND	9 108 647	6 921 961	-24,01	10 685 586	6 788 638	-36,47
SINGAPORE	1 788 221	564 910	-68,41	2 006 867	499 372	-75,12
PHILIPPINES	12 161 301	12 466 927	2,51	13 639 785	11 166 986	-18,13
MALAYSIA	31 545 807	17 320 096	-45,10	33 427 040	21 384 951	-36,02
MYANMAR	858 580	1 976 215	130,17	1 340 640	2 311 931	72,45
CAMBODIA	89 460	292 428	226,88	75 503	221 197	192,96
BRUNEI DARUSSALAM	21 080	14 994	-28,87	16 864	17 197	1,97
NEPAL	40 470	0	-100,00	36 637	0	-100,00
VIET NAM	18 981 445	15 248 155	-19,67	20 342 916	14 269 909	-29,85
MALDIVES	91 223	153 620	68,40	99 292	129 005	29,92
INDIA	3 090 490	2 227 178	-27,93	3 179 639	1 839 772	-42,14
PAKISTAN	3 940 013	3 577 933	-9,19	4 392 696	3 158 991	-28,09
BANGLADESH	130 290	145 140	11,40	126 922	124 698	-1,75
SRI LANKA	9 038 860	7 855 770	-13,09	8 988 467	6 547 965	-27,15
IRAQ	4 192 064	819 252	-80,46	4 684 800	748 914	-84,01
IRAN (ISLAMIC REPUBLIC OF)	8 780 912	8 635 152	-1,66	9 966 699	8 738 781	-12,32
SAUDI ARABIA	18 152 086	17 296 968	-4,71	18 426 835	14 898 464	-19,15
ISRAEL	10 507 134	8 065 040	-23,24	11 903 573	7 709 409	-35,23
KUWAIT	1 685 486	1 291 765	-23,36	1 970 126	1 389 217	-29,49
JORDAN	2 208 596	1 840 958	-16,65	2 577 633	1 631 920	-36,69
LEBANON	1 006 002	976 304	-2,95	1 262 266	939 056	-25,61
YEMEN	105 000	519 580	394,84	114 450	461 932	303,61
OMAN	1 534 430	1 064 915	-30,60	1 425 937	885 838	-37,88
SYRIA ARAB REPUBLIC	7 902 480	4 938 868	-37,50	8 585 290	4 508 670	-47,48
TURKEY	17 985 541	19 739 704	9,75	21 691 296	19 667 297	-9,33
UNITED ARAB EMIRATES	1 393 176	2 665 742	91,34	1 592 489	2 397 819	50,57
QATAR	89 750	144 480	60,98	100 669	139 108	38,18
BAHRAIN	157 500	185 800	17,97	156 149	163 294	4,58
CYPRUS	0	22 000	-	0	18 260	-
EGYPT	11 983 582	13 562 385	13,17	13 928 372	12 969 252	-6,89
LIBYAN ARAB JAMAHIRIYA	0	106 000	-	0	106 802	-
MOROCCO	510 000	1 760 005	245,10	571 140	1 593 728	179,04
TUNISIA	22 500	128 522	471,21	32 130	139 262	333,43
ALGERIA	37 592 302	33 373 860	-11,22	38 480 484	28 690 034	-25,44
SUDAN	4 949 460	10 672 240	115,62	4 831 271	9 199 985	90,43
ERITREA	0	102 000	-	0	86 265	-
NAMIBIA	121 500	41 400	-65,93	117 653	34 776	-70,44
ETHIOPIA	472 080	377 370	-20,06	510 048	332 891	-34,73
TANZANIA, UNITED REP. OF	629 050	1 390 341	121,02	619 378	1 203 083	94,24
MADAGASCAR	96 100	157 640	64,04	90 726	131 553	45,00
KENYA	270 540	344 650	27,39	246 060	268 829	9,25
MOZAMBIQUE	3 888 528	4 974 235	27,92	3 827 671	4 137 900	8,10
TOGO	530 079	2 362 760	345,74	544 165	2 011 096	269,57
GHANA	9 923 074	14 259 177	43,70	9 250 033	11 740 890	26,93
LIBERIA	733 324	524 185	-28,52	737 051	464 475	-36,98
GUINEA	0	97 170	-	0	73 523	-
ANGOLA	9 784 381	7 636 755	-21,95	10 011 433	6 551 834	-34,56
CONGO	2 068 395	1 653 190	-20,07	2 120 185	1 434 346	-32,35
CAMEROON	1 082 174	1 769 913	63,55	1 125 987	1 515 743	34,61
NIGERIA	39 263 175	47 820 445	21,79	38 413 121	40 635 745	5,79
SIERRA LEONE	163 200	578 375	254,40	163 303	488 147	198,92
GABON	0	1 550	-	0	1 455	-
COTE D'IVOIRE	317 750	439 660	38,37	329 177	372 703	13,22
SENEGAL	521 760	776 300	48,78	523 179	634 971	21,37
MAURITANIA	0	113 600	-	0	94 163	-
MALI	87 500	210 000	140,00	82 750	186 189	125,00
BENIN	1 874 928	1 413 266	-24,62	1 760 022	1 147 498	-34,80
GAMBIA	131 535	17 400	-86,77	133 956	14 558	-89,13
NIGER	36 600	44 250	20,90	32 352	32 745	1,21
DJIBOUTI	1 421 905	4 963 850	249,10	1 417 295	4 186 881	195,41
SAO TOME AND PRINCIPE	327 600	18 200	-94,44	342 225	16 510	-95,18
SOUTH AFRICA	6 560 708	5 944 706	-9,39	7 399 695	5 797 220	-21,66
ZIMBABWE	247 888	283 488	14,36	325 847	298 659	-8,34
MALAWI	258 900	381 815	47,48	236 198	315 621	33,63
COMOROS	20 250	38 450	89,88	20 250	32 150	58,77

TABEL 5. PERKEMBANGAN EKSPOR INDONESIA MENURUT KOMODITI DAN NEGARA TUJUAN

JENIS BARANG	BERAT BERSIH (KG)		PERUB	NILAI FOB (US \$)		PERUB
	JAN-DES 2012	JAN-DES 2013	%	JAN-DES 2012	JAN-DES 2013	%
	(1)	(2)	(3)	(4)	(5)	(6)
MAURITIUS	0	154 800	-	0	134 193	-
AUSTRALIA	3 754 523	2 560 624	-31,80	4 905 850	2 948 482	-39,90
NEW ZEALAND	4 568 140	3 956 355	-13,39	5 381 330	3 725 836	-30,76
NORTHERN MARIANA ISLANDS	4 628	0	-100,00	5 921	0	-100,00
SAINT VINCENT AND THE GRENADIN	21 000	0	-100,00	22 785	0	-100,00
VANUATU	21 000	42 000	100,00	21 315	35 840	68,14
FIJI	334 750	166 200	-50,35	341 159	149 187	-56,27
KIRIBATI	10 416	820	-92,13	16 061	2 050	-87,24
SAMOA	91 389	39 435	-56,85	106 781	31 583	-70,42
SOLOMON ISLANDS	244 845	218 052	-10,94	295 692	251 363	-14,99
TONGA	21 000	21 000	0,00	21 660	18 415	-14,98
TUVALU	300	0	-100,00	1 043	0	-100,00
EAST TIMOR	626 312	665 723	6,29	707 095	702 734	-0,62
UNITED STATES	10 787 295	11 967 958	10,94	10 997 953	10 551 028	-4,06
CANADA	412 553	844 128	104,61	419 302	767 460	83,03
MEXICO	192 800	7 229 200	3 649,59	232 836	7 668 028	3 193,32
HONDURAS	166 786	380 000	127,84	190 334	339 450	78,34
NICARAGUA	521 773	840 000	60,99	556 799	739 000	32,72
PANAMA	125 240	102 560	-18,11	133 203	98 260	-26,23
CHILE	1 247 376	1 544 735	23,84	1 410 339	1 463 016	3,74
VENEZUELA	126 400	292 500	131,41	149 220	280 646	88,08
ARGENTINA	269 300	396 820	47,35	329 879	412 637	25,09
BRAZIL	2 631 000	5 923 660	125,15	3 832 560	6 936 040	80,98
COLOMBIA	315 000	292 500	-7,14	424 868	285 101	-32,90
URUGUAY	296 705	1 570 390	429,28	303 340	1 343 406	342,87
ECUADOR	225 000	337 500	50,00	279 992	328 974	17,49
PERU	2 170 820	1 949 488	-10,20	2 453 883	1 859 744	-24,21
GUYANA	522 552	391 914	-25,00	567 182	344 184	-39,32
TRINIDAD AND TOBAGO	1 609 239	1 635 223	1,61	1 696 626	1 450 898	-14,48
JAMAICA	3 627 858	3 967 358	9,36	3 577 287	3 272 078	-8,53
PUERTO RICO	261 277	351 509	34,53	272 173	302 259	11,05
HAITI	502 407	1 115 832	122,10	496 005	953 232	92,18
BARBADOS	781 331	958 012	22,61	845 244	883 136	4,48
CAPE VERDE	18 200	0	-100,00	17 745	0	-100,00
GRENADA	13 500	49 365	265,67	14 419	43 266	200,06
UNITED KINGDOM	37 500	21 010	-43,97	39 938	19 465	-51,26
NETHERLANDS	20 600	0	-100,00	23 935	0	-100,00
FRANCE	300	181 282	60 327,33	8 250	166 041	1 912,62
GERMANY, FED. REP. OF	64 403	128 000	98,75	71 416	135 808	90,16
BELGIUM	125	14	-88,80	55	7	-87,27
DENMARK	24 632 618	17 329 535	-29,65	25 068 976	17 776 718	-29,09
NORWAY	0	4 150 000	-	0	4 037 796	-
ITALY	974 751	475 923	-51,17	1 242 460	776 665	-37,49
SPAIN	791 720	1 649 546	108,35	1 156 157	2 077 690	79,71
GREECE	2 377 160	4 121 160	73,36	2 635 829	3 686 788	39,87
ANDORRA	0	283 500	-	0	218 600	-
THE DEMOCRATIC REPUBLIC OF TH	1 458 407	1 102 720	-24,39	1 378 277	924 906	-32,89
POLAND	1 272 000	0	-100,00	1 280 904	0	-100,00
ROMANIA	3 513 100	825 745	-76,50	3 919 921	756 813	-80,69
BULGARIA	14 153 260	14 748 400	4,20	15 193 441	12 520 248	-17,59
ALBANIA	333 160	461 530	38,53	352 774	431 778	22,40
KAZAKHSTAN	499 240	21 000	-95,79	547 270	18 060	-96,70
KYRGYZSTAN	792 320	41 600	-94,75	838 672	29 744	-96,45
MOLDOVA, REPUBLIC OF	264 000	287 500	8,90	310 860	240 316	-22,69
TURKMENISTAN	338 540	1 122 734	231,64	404 146	1 256 250	210,84
UKRAINE	6 746 700	4 662 054	-30,90	9 064 471	5 309 117	-41,43
UZBEKISTAN	2 864 860	1 480 838	-48,31	3 155 946	1 250 312	-60,38
LITHUANIA	724 660	403 460	-44,32	837 669	431 020	-48,55
LATVIA	867 500	115 500	-86,69	943 509	130 956	-86,12
ESTONIA	84 160	2 115 740	2 413,95	131 499	2 556 933	1 844,45
GEORGIA	574 400	725 500	26,31	693 238	791 541	14,18
CROATIA	2 785 636	3 617 660	29,87	2 907 604	3 277 156	12,71
BOSNIA AND HERZEGOVINA	0	67 080	-	0	53 999	-
SLOVENIA	1 470 520	1 619 000	10,10	1 572 415	1 364 471	-13,22
REP. OF MACEDONIA	115 200	153 600	33,33	133 152	145 229	9,07
RUSSIA FEDERATION	18 460 625	19 666 670	6,53	26 973 943	21 753 454	-19,35
MONTENEGRO	0	276 880	-	0	229 721	-
-SABUN MANDI DAN CUCI	748 271 569	841 743 811	12,49	872 267 469	901 214 890	3,32
JAPAN	11 574 453	13 889 208	20,00	15 963 381	19 903 448	24,68
HONG KONG	3 751 421	4 663 772	24,32	6 347 729	6 526 026	2,81
KOREA, DEM. PEOPLE'S REP.	331 820	416 380	25,48	420 097	492 989	17,35
KOREA, REPUBLIC OF	15 395 252	16 378 898	6,39	18 628 078	17 429 054	-6,44
TAIWAN	7 554 561	7 853 463	3,96	11 900 391	11 045 158	-7,19
CHINA	37 798 240	32 335 072	-14,45	43 374 931	32 487 904	-25,10
MONGOLIA	1 134 256	1 210 569	6,73	1 449 134	1 353 087	-6,63
PAPUA NEW GUINEA	15 345 511	13 954 106	-9,07	14 504 853	12 417 556	-14,39
THAILAND	22 522 854	48 545 830	115,54	30 071 654	51 430 408	71,03
SINGAPORE	21 618 568	21 038 761	-2,68	31 535 268	30 756 111	-2,47
PHILIPPINES	27 562 549	24 344 024	-11,68	32 158 771	29 081 200	-9,57

TABEL 5. PERKEMBANGAN EKSPOR INDONESIA MENURUT KOMODITI DAN NEGARA TUJUAN

JENIS BARANG	BERAT BERSIH (KG)		PERUB	NILAI FOB (US \$)		PERUB
	JAN-DES 2012	JAN-DES 2013	%	JAN-DES 2012	JAN-DES 2013	%
(1)	(2)	(3)	(4)	(5)	(6)	(7)
MALAYSIA	67 883 451	85 016 867	25,24	82 250 465	89 528 563	8,85
MYANMAR	11 147 769	14 007 123	25,65	11 919 919	13 380 998	12,26
CAMBODIA	99 260	69 900	-29,58	159 805	112 919	-29,34
BRUNEI DARUSSALAM	1 465 697	1 479 189	0,92	2 344 404	2 401 527	2,44
NEPAL	12 814	45 625	256,06	19 696	87 350	343,49
BHUTAN	28 620	57 240	100,00	36 994	66 250	79,08
VIET NAM	6 807 845	8 659 915	27,20	10 548 494	11 621 882	10,18
MALDIVES	2 404 016	2 635 488	9,63	3 198 184	3 260 647	1,95
INDIA	8 928 447	12 958 478	45,14	11 354 831	13 455 400	18,50
PAKISTAN	10 004 240	15 283 632	52,77	14 698 669	19 628 640	33,54
BANGLADESH	843 871	2 546 377	201,75	1 453 226	2 546 215	75,21
SRI LANKA	918 652	428 645	-53,34	1 227 968	631 748	-48,55
AFGHANISTAN	1 577 255	1 645 735	4,34	1 968 104	1 859 437	-5,52
IRAQ	3 869 470	4 439 282	14,73	5 133 838	5 622 554	9,52
IRAN (ISLAMIC REPUBLIC OF)	2 222 679	6 717 709	202,23	3 096 939	7 711 375	149,00
SAUDI ARABIA	2 846 888	2 517 916	-11,56	4 832 117	4 112 146	-14,90
ISRAEL	818 053	773 869	-5,40	1 143 690	976 176	-14,65
KUWAIT	357 343	401 150	12,26	563 985	582 473	3,28
JORDAN	4 129 416	2 552 700	-38,18	4 455 740	3 304 434	-25,84
LEBANON	793 325	775 355	-2,27	1 210 987	887 493	-26,71
PALESTINA	0	2 466	-	0	22 820	-
YEMEN	8 304 763	5 051 708	-39,17	11 453 442	6 849 143	-40,20
OMAN	652 745	1 344 812	106,02	786 745	1 694 024	115,32
SYRIA ARAB REPUBLIC	3 348 200	325 000	-90,29	3 058 344	238 930	-92,19
TURKEY	10 154 142	12 595 407	24,04	9 423 538	9 945 602	5,54
UNITED ARAB EMIRATES	31 774 525	44 725 138	40,76	40 734 510	53 248 140	30,72
QATAR	13 378	27 221	103,48	42 774	61 680	44,20
BAHRAIN	0	18 720	-	0	26 949	-
CYPRUS	128 020	243 052	89,85	124 018	230 348	85,74
EGYPT	30 021 814	27 976 735	-6,81	33 352 690	25 676 955	-23,01
LIBYAN ARAB JAMAHIRIYA	6 789 945	7 235 266	6,56	8 294 107	9 779 848	17,91
MOROCCO	130 101	147 357	13,26	105 013	231 890	120,82
TUNISIA	294 900	100 329	-65,98	291 979	81 116	-72,22
ALGERIA	4 953 870	6 766 752	36,60	5 211 074	6 167 811	18,36
SUDAN	477 254	1 116 271	133,89	912 830	1 415 104	55,02
ERITREA	1 811 916	2 541 776	40,28	2 133 343	2 502 547	17,31
NAMIBIA	909 333	455 717	-49,88	1 136 648	555 212	-51,15
ETHIOPIA	2 970 183	6 299 567	112,09	3 519 757	7 047 126	100,22
TANZANIA, UNITED REP. OF	3 336 351	4 017 416	20,41	3 786 086	4 398 454	16,17
MADAGASCAR	11 144 610	10 171 423	-8,73	10 688 209	9 424 795	-11,82
SOMALIA	318 172	753 538	136,83	294 656	698 113	136,92
KENYA	4 285 235	4 278 348	-0,16	5 254 163	4 760 620	-9,39
REUNION	71	21 672	30 423,94	2 803	18 692	566,86
MOZAMBIQUE	15 875 487	12 051 865	-24,09	14 513 777	10 758 043	-25,88
EQUATORIAL GUINEA	802 054	869 783	8,44	1 050 680	1 103 583	5,04
TOGO	9 564 223	8 064 531	-15,68	10 490 962	7 976 747	-23,97
GHANA	24 834 499	30 843 592	24,20	26 462 753	31 188 721	17,86
LIBERIA	2 087 396	3 107 156	48,85	2 578 184	3 537 619	37,21
GUINEA	2 945 259	5 082 718	72,57	2 168 376	3 354 282	54,69
ANGOLA	50 509 581	34 411 702	-31,87	52 123 755	38 917 457	-25,34
CONGO	16 209 283	10 527 509	-35,05	14 998 979	9 964 892	-33,56
CAMEROON	4 405 365	4 067 929	-7,66	5 132 550	4 714 267	-8,15
NIGERIA	32 560 425	41 705 183	28,09	32 361 341	35 092 637	8,44
SIERRA LEONE	3 048 350	3 194 487	4,79	3 842 371	3 908 631	1,72
GABON	1 447 470	2 608 070	80,18	1 713 772	3 158 458	84,30
COTE D'IVOIRE	2 983 459	3 196 567	7,14	3 299 392	3 470 692	5,19
SENEGAL	3 053 173	2 884 686	-5,52	3 235 184	2 400 916	-25,79
MAURITANIA	9 708 340	15 705 150	61,77	9 358 905	13 332 361	42,46
MALI	1 391 204	2 636 528	89,51	1 534 466	3 320 215	116,38
BENIN	20 402 194	26 227 512	28,55	28 003 173	31 795 028	13,54
BURKINA FASO	490 426	796 723	62,46	743 531	1 182 235	59,00
GUINEA BISSAU	95 316	3 164 232	3 219,73	105 467	2 127 731	1 917,44
GAMBIA	2 342 741	2 329 917	-0,55	1 828 426	2 240 576	22,54
SEYCHELLES	68 315	76 599	12,13	101 104	135 706	34,22
UGANDA	96 706	65	-99,93	114 347	303	-99,74
CENTRAL AFRICAN REPUBLIC	197 827	36 878	-81,36	242 542	44 298	-81,74
NIGER	143 567	398 178	177,35	168 696	338 165	100,46
CHAD	132 414	207 639	56,81	124 558	195 565	57,01
DJIBOUTI	17 831 690	23 386 352	31,15	16 872 648	18 952 398	12,33
SAO TOME AND PRINCIPE	134 088	126 360	-5,76	195 316	139 260	-28,70
SWAZILAND	0	3 425	-	0	3 500	-
SOUTH AFRICA	7 384 357	5 905 755	-20,02	7 443 689	5 692 652	-23,52
ZIMBABWE	642 852	492 357	-23,41	648 941	464 004	-28,50
ZAMBIA	40 000	9 788	-75,53	38 336	12 682	-66,92
MALAWI	13 317 500	11 461 000	-13,94	9 780 700	7 583 597	-22,46
COMOROS	227 872	507 270	122,61	267 738	510 854	90,80
BURUNDI	24 192	48 960	102,38	39 312	78 356	99,32
MAURITIUS	3 844 186	4 529 659	17,83	3 889 182	3 852 794	-0,94
RWANDA	218 041	485 784	122,79	338 205	683 099	101,98
VIRGIN ISLANDS (BRITISH)	0	85	-	0	905	-

TABEL 5. PERKEMBANGAN EKSPOR INDONESIA MENURUT KOMODITI DAN NEGARA TUJUAN

JENIS BARANG	BERAT BERSIH (KG)		PERUB	NILAI FOB (US \$)		PERUB
	JAN-DES 2012	JAN-DES 2013	%	JAN-DES 2012	JAN-DES 2013	%
	(1)	(2)	(3)	(4)	(5)	(6)
AUSTRALIA	15 773 507	24 338 126	54,30	24 838 301	33 010 085	32,90
NEW ZEALAND	1 039 538	1 840 666	77,07	1 216 639	2 381 563	95,75
MICRONESIA, FED. STATES OF	195 832	231 530	18,23	252 504	298 371	18,16
GUAM	1 070	1 566	46,36	6 291	6 281	-0,16
PALAU	627	545	-13,08	17 874	17 511	-2,03
NAURU	7 165	19 485	171,95	26 365	57 298	117,33
NEW CALEDONIA	2 466	2 158	-12,49	1 408	14 409	923,37
NORTHERN MARIANA ISLANDS	12 650	16 122	27,45	31 659	32 775	3,53
SAINT VINCENT AND THE GRENADIN	10 176	20 498	101,43	12 880	29 783	131,23
VANUATU	508 917	396 090	-22,17	547 806	447 910	-18,24
WALLIS AND FUTUNA ISLANDS	2 913	6 487	122,69	7 781	17 183	120,83
AMERICAN SAMOA	48 406	63 986	32,19	66 115	52 993	-19,85
COOK ISLANDS	8 786	13 568	54,43	22 108	25 362	14,72
FIJI	4 767 713	4 046 326	-15,13	4 798 114	3 605 632	-24,85
KIRIBATI	439 100	519 133	18,23	589 119	707 839	20,15
MARSHALL ISLANDS	179 248	79 485	-55,66	193 783	85 491	-55,88
SAMOA	1 199 566	833 585	-30,51	1 602 124	1 045 252	-34,76
SOLOMON ISLANDS	838 515	886 949	5,78	1 211 929	1 141 796	-5,79
TONGA	140 351	247 411	76,28	194 207	327 841	68,81
TUVALU	29 352	25 713	-12,40	42 599	41 639	-2,25
CHRISTMAS ISLANDS	0	13 758	-	0	17 807	-
EAST TIMOR	3 673 590	5 363 456	46,00	4 622 839	5 214 221	12,79
UNITED STATES	2 228 897	2 417 631	8,47	3 420 900	3 707 086	8,37
CANADA	2 065 833	1 988 830	-3,73	2 287 858	1 829 226	-20,05
MEXICO	264 000	145 850	-44,75	749 841	313 577	-58,18
GUATEMALA	334 388	346 895	3,74	421 503	392 670	-6,84
HONDURAS	0	17 320	-	0	24 381	-
PANAMA	1 012 401	1 083 193	6,99	1 432 637	1 327 620	-7,33
CUBA	1 103 256	3 409 867	209,07	1 464 171	2 986 819	103,99
SURINAME	196 703	239 322	21,67	286 875	344 029	19,92
CHILE	2 238 392	3 551 281	58,65	3 066 451	4 953 203	61,53
VENEZUELA	37 760	0	-100,00	59 388	0	-100,00
ARGENTINA	117 095	35 290	-69,86	194 399	62 162	-68,02
BRAZIL	130 001	296 798	128,30	309 055	694 697	124,78
COLOMBIA	7 219 388	3 184 038	-55,90	6 978 741	2 988 960	-57,17
BOLIVIA	147 669	196 218	32,88	221 929	258 902	16,66
URUGUAY	144 000	100 000	-30,56	365 946	200 424	-45,23
ECUADOR	76 480	0	-100,00	117 454	0	-100,00
PERU	271 787	261 480	-3,79	437 234	405 365	-7,29
GUYANA	248 143	270 759	9,11	377 678	370 077	-2,01
TRINIDAD AND TOBAGO	1 356 229	1 653 344	21,91	1 465 196	1 520 061	3,74
BAHAMAS	44 233	52 158	17,92	79 997	85 207	6,51
JAMAICA	2 363 010	1 797 210	-23,94	2 163 101	1 303 920	-39,72
PUERTO RICO	18 880	45 599	141,52	29 874	60 569	102,75
BELIZE	5 159	0	-100,00	17 777	0	-100,00
DOMINICAN REPUBLIC	529 150	441 640	-16,54	791 322	501 971	-36,57
EL SALVADOR	267 820	191 835	-28,37	423 556	239 870	-43,37
COSTA RICA	38 737	152 029	292,46	48 983	161 487	229,68
HAITI	8 179 578	3 832 588	-53,14	10 859 283	5 115 801	-52,89
BARBADOS	110 107	94 193	-14,45	131 508	114 831	-12,68
ANTIGUA AND BARBUDA	4	0	-100,00	75	0	-100,00
ARUBA	13 219	0	-100,00	20 831	0	-100,00
BERMUDA	224	0	-100,00	876	0	-100,00
CAPE VERDE	221 474	327 691	47,96	289 088	357 127	23,54
DOMINICA	0	13 251	-	0	22 945	-
FRENCH POLYNESIA	96 875	152 467	57,39	85 740	129 418	50,94
GRENADA	13 468	16 461	22,22	20 486	19 207	-6,24
MARTINIQUE	1	22 503	2 250 200,00	2	18 103	905 050,00
NETHERLANDS ANTILLES	182 735	102 989	-43,64	245 492	119 422	-51,35
SAINT LUCIA	13 942	13 378	-4,05	29 714	23 791	-19,93
GUADELOUPE	73	11	-84,93	586	137	-76,62
SAINT KITTS AND NEVIS	416	457	9,86	5 240	5 474	4,47
UNITED KINGDOM	947 508	980 321	3,46	1 539 553	1 531 991	-0,49
NETHERLANDS	509 682	618 173	21,29	1 021 382	1 077 638	5,51
FRANCE	2 932 400	3 521 163	20,08	3 183 748	3 126 748	-1,79
GERMANY, FED. REP. OF	154 752	1 068 580	590,51	175 631	795 104	352,71
AUSTRIA	143 710	24 076	-83,25	228 686	38 039	-83,37
BELGIUM	2 132 140	554 686	-73,98	2 371 457	724 238	-69,46
SWITZERLAND	29 316	6	-99,98	77 065	10	-99,99
NORWAY	176	130	-26,14	4 814	4 334	-9,97
SWEDEN	578 489	806 106	39,35	582 148	656 980	12,85
FINLAND	10	12 030	120 200,00	47	21 907	46 510,64
ITALY	1 206 693	1 494 900	23,88	1 177 703	1 232 798	4,68
SPAIN	1 598 360	997 587	-37,59	2 727 082	1 106 683	-59,42
PORTUGAL	852 001	788 000	-7,51	847 436	644 858	-23,90
GREECE	80 089	226 080	182,29	101 097	210 064	107,78
ANDORRA	48 384	0	-100,00	77 700	0	-100,00
THE DEMOCRATIC REPUBLIC OF TH	3 724 990	5 379 945	44,43	4 318 423	5 420 391	25,52
HUNGARY	20 660	1 005	-95,14	26 822	7 781	-70,99
POLAND	5 284 215	6 768 230	28,08	4 655 695	5 645 124	21,25

TABEL 5. PERKEMBANGAN EKSPOR INDONESIA MENURUT KOMODITI DAN NEGARA TUJUAN

JENIS BARANG	BERAT BERSIH (KG)		PERUB	NILAI FOB (US \$)		PERUB
	JAN-DES 2012	JAN-DES 2013	%	JAN-DES 2012	JAN-DES 2013	%
	(1)	(2)	(3)	(4)	(5)	(6)
ROMANIA	134 310	214 894	60,00	125 491	262 124	108,88
BULGARIA	967 453	1 127 430	16,54	1 041 677	942 685	-9,50
ALBANIA	200 000	160 000	-20,00	192 390	122 600	-36,28
ARMENIA	14 310	0	-100,00	16 828	0	-100,00
AZERBAIJAN	0	80 208	-	0	104 760	-
KYRGYZSTAN	38 880	80 000	105,76	55 560	36 800	-33,77
TAJIKISTAN	221 593	346 097	56,19	211 760	446 446	110,83
TURKMENISTAN	59 159	175 568	196,77	88 006	259 270	194,60
UKRAINE	120 000	1 759 503	1 366,25	110 400	1 337 290	1 111,31
UZBEKISTAN	120 239	229 387	90,78	119 523	269 303	125,31
LITHUANIA	40 000	80 000	100,00	39 240	59 680	52,09
GEORGIA	212 149	208 580	-1,68	258 284	249 146	-3,54
CROATIA	562 120	296 005	-47,34	516 924	217 028	-58,02
MALTA	44	1 407	3 097,73	225	2 410	971,11
SLOVAKIA	40	0	-100,00	501	0	-100,00
SLOVENIA	130 000	64 000	-50,77	99 140	41 500	-58,14
CZECH REPUBLIC	36 587	24 200	-33,86	60 268	38 768	-35,67
RUSSIA FEDERATION	2 372 119	3 199 222	34,87	2 621 102	3 301 514	25,96
MONTENEGRO	0	25 110	-	0	30 981	-
-BAHAN CELUP ORGANIK SINTETIK	30 001 879	34 257 076	14,18	140 691 046	164 886 631	17,20
JAPAN	2 099 235	2 113 245	0,67	13 415 089	13 346 450	-0,51
HONG KONG	620 881	810 930	30,61	3 063 651	3 716 548	21,31
KOREA, REPUBLIC OF	310 903	447 242	43,85	2 071 313	2 821 038	36,20
TAIWAN	756 465	734 795	-2,86	5 442 165	6 641 839	22,04
CHINA	5 510 255	5 103 116	-7,39	13 233 754	14 318 819	8,20
PAPUA NEW GUINEA	0	12 000	-	0	7 031	-
THAILAND	1 201 549	1 618 692	34,72	5 058 322	6 543 986	29,37
SINGAPORE	5 250 095	5 349 167	1,89	21 615 890	20 392 399	-5,66
PHILIPPINES	120 885	180 500	49,32	668 890	1 009 742	50,96
MALAYSIA	467 366	453 750	-2,91	1 704 495	1 772 298	3,98
CAMBODIA	1 425	0	-100,00	21 463	0	-100,00
BRUNEI DARUSSALAM	10	0	-100,00	100	0	-100,00
VIET NAM	317 720	445 988	40,37	1 660 310	1 840 093	10,83
INDIA	626 868	2 529 390	303,50	2 522 360	9 316 971	269,38
PAKISTAN	813 223	853 945	5,01	2 826 452	2 777 802	-1,72
BANGLADESH	1 343 776	1 651 690	22,91	4 880 113	7 133 552	46,18
SRI LANKA	46 384	37 240	-19,71	366 549	285 309	-22,16
IRAN (ISLAMIC REPUBLIC OF)	0	65 760	-	0	232 981	-
SAUDI ARABIA	780	3 000	284,62	10 413	43 950	322,07
ISRAEL	5 175	0	-100,00	24 046	0	-100,00
JORDAN	14 800	22 730	53,58	122 323	165 912	35,63
SYRIA ARAB REPUBLIC	15 200	0	-100,00	33 658	0	-100,00
TURKEY	2 387 817	2 160 891	-9,50	13 159 777	12 708 816	-3,43
UNITED ARAB EMIRATES	120	25	-79,17	1 999	19	-99,05
BAHRAIN	0	300	-	0	1 479	-
EGYPT	95 820	57 320	-40,18	404 851	317 168	-21,66
MOROCCO	0	8 925	-	0	45 653	-
TANZANIA, UNITED REP. OF	78 500	81 350	3,63	257 515	303 318	17,79
MADAGASCAR	0	150	-	0	2 282	-
KENYA	1 471	1 260	-14,34	13 326	11 942	-10,39
TOGO	0	3 130	-	0	32 014	-
GHANA	0	6 050	-	0	75 602	-
GUINEA	0	54 518	-	0	95 238	-
NIGERIA	55 450	92 800	67,36	1 032 225	1 751 552	69,69
SOUTH AFRICA	812 840	54 575	-93,29	1 060 811	427 252	-59,72
MAURITIUS	8 457	237	-97,20	54 168	1 020	-98,12
AUSTRALIA	169 143	129 232	-23,60	524 850	391 893	-25,33
NEW ZEALAND	19 223	23 633	22,94	107 722	210 325	95,25
FIJI	720	100	-86,11	16 416	1 500	-90,86
EAST TIMOR	87 672	50 779	-42,08	98 691	62 112	-37,06
UNITED STATES	2 396 323	2 813 333	17,40	14 580 730	16 652 251	14,21
CANADA	22 178	13 080	-41,02	46 719	40 236	-13,88
MEXICO	741 150	746 225	0,68	4 962 339	5 542 091	11,68
GUATEMALA	0	25	-	0	611	-
HONDURAS	17 025	76 375	348,60	151 137	541 370	258,20
PANAMA	133 400	88 920	-33,34	1 252 799	666 117	-46,83
CHILE	920	1 000	8,70	8 305	8 687	4,60
ARGENTINA	69 875	40 755	-41,67	377 022	242 480	-35,69
BRAZIL	862 825	712 375	-17,44	6 409 221	5 521 181	-13,86
COLOMBIA	7 620	35 305	363,32	54 121	272 661	403,80
BOLIVIA	0	1 250	-	0	13 248	-
ECUADOR	0	32 741	-	0	83 734	-
PERU	30 475	34 630	13,63	164 763	201 611	22,36
DOMINICAN REPUBLIC	4 050	0	-100,00	26 453	0	-100,00
EL SALVADOR	20 200	23 550	16,58	183 505	249 463	35,94
UNITED KINGDOM	10 845	72 978	572,92	95 072	281 450	196,04
NETHERLANDS	124 134	63 066	-49,20	224 549	324 125	44,34
FRANCE	0	9 600	-	0	51 510	-
GERMANY, FED. REP. OF	1 084 542	1 969 011	81,55	8 141 180	11 959 021	46,90

TABEL 5. PERKEMBANGAN EKSPOR INDONESIA MENURUT KOMODITI DAN NEGARA TUJUAN

JENIS BARANG	BERAT BERSIH (KG)		PERUB	NILAI FOB (US \$)		PERUB
	JAN-DES 2012	JAN-DES 2013	%	JAN-DES 2012	JAN-DES 2013	%
	(1)	(2)	(3)	(4)	(5)	(6)
AUSTRIA	0	140	-	0	833	-
BELGIUM	712 350	1 053 414	47,88	5 716 155	9 245 097	61,74
SWITZERLAND	230 480	276 265	19,87	1 582 045	1 904 295	20,37
NORWAY	42 000	122 400	191,43	45 780	141 102	208,22
SWEDEN	0	616 500	-	0	651 485	-
ITALY	67 541	57 500	-14,87	237 817	182 669	-23,19
SPAIN	167 855	238 125	41,86	923 260	1 303 342	41,17
PORTUGAL	1 124	58	-94,84	2 977	56	-98,12
AZERBAIJAN	14 648	0	-100,00	30 476	0	-100,00
CZECH REPUBLIC	91	0	-100,00	914	0	-100,00
-PREPARAT PEMBASMI KUMAN, DL	71 302 673	82 166 102	15,24	249 577 486	317 445 094	27,19
JAPAN	4 242 516	4 539 159	6,99	9 584 072	8 120 676	-15,27
HONG KONG	25 217	124 403	393,33	68 682	221 608	222,66
KOREA, REPUBLIC OF	524 967	895 695	70,62	1 645 731	3 683 216	123,80
TAIWAN	1 405 651	1 562 953	11,19	3 880 115	5 156 551	32,90
CHINA	3 640 542	4 548 218	24,93	55 005 364	74 820 153	36,02
PAPUA NEW GUINEA	50 086	64 333	28,45	65 100	94 399	45,01
THAILAND	10 250 850	14 380 654	40,29	54 038 057	75 604 546	39,91
SINGAPORE	3 200 309	2 725 308	-14,84	8 687 259	8 179 756	-5,84
PHILIPPINES	12 795 874	13 359 008	4,40	29 735 672	32 870 527	10,54
MALAYSIA	5 334 052	5 762 128	8,03	28 458 359	27 009 091	-5,09
MYANMAR	468 501	474 277	1,23	629 298	687 575	9,26
CAMBODIA	0	479	-	0	60 276	-
BRUNEI DARUSSALAM	12 229	12 067	-1,32	44 702	53 734	20,20
VIET NAM	1 419 239	1 688 925	19,00	14 322 383	17 435 380	21,74
MALDIVES	78 151	62 822	-19,61	267 910	258 902	-3,36
INDIA	19 918	53 339	167,79	1 417 200	1 337 637	-5,61
PAKISTAN	8 910 999	7 794 377	-12,53	7 352 350	6 927 296	-5,78
BANGLADESH	1 853 163	1 247 705	-32,67	3 596 609	3 633 282	1,02
SRI LANKA	1 233 637	1 776 884	44,04	3 471 961	6 551 588	88,70
AFGHANISTAN	0	52 427	-	0	175 669	-
SAUDI ARABIA	36 813	65 485	77,89	287 701	305 299	6,12
ISRAEL	0	42 084	-	0	180 720	-
JORDAN	5 676	12 879	126,90	71 843	147 161	104,84
LEBANON	116 806	213 888	83,11	134 566	209 190	55,46
YEMEN	6 467	52 109	705,77	25 549	193 565	657,62
SYRIA ARAB REPUBLIC	0	20 160	-	0	20 736	-
TURKEY	816	12 922	1 483,58	41 561	130 484	213,96
UNITED ARAB EMIRATES	23 064	132 424	474,16	31 458	179 144	469,47
CYPRUS	86 625	59 899	-30,85	179 229	129 112	-27,96
LIBYAN ARAB JAMAHIRIYA	37 103	15 042	-59,46	129 381	24 293	-81,22
SUDAN	34 975	48 772	39,45	183 969	247 681	34,63
TANZANIA, UNITED REP. OF	577 307	869 957	50,69	1 697 622	3 101 932	82,72
MADAGASCAR	106 718	151 241	41,72	94 448	148 886	57,64
KENYA	39 080	106 623	172,83	50 113	121 807	143,06
MOZAMBIQUE	20 160	49 140	143,75	20 880	49 644	137,76
EQUATORIAL GUINEA	4 260	1 710	-59,86	15 677	6 669	-57,46
TOGO	1 810	2 186	20,77	15 044	13 460	-10,53
GHANA	38 016	64 564	69,83	52 378	170 662	225,83
LIBERIA	17 392	0	-100,00	39 556	0	-100,00
NIGERIA	41 808	28 460	-31,93	152 712	111 914	-26,72
SIERRA LEONE	910	16	-98,24	2 510	50	-98,01
GABON	0	13 830	-	0	74 016	-
COTE D'IVOIRE	42 606	0	-100,00	55 952	0	-100,00
SENEGAL	1 800	21 068	1 070,44	6 624	78 809	1 089,75
BENIN	13 171	17 445	32,45	49 891	65 426	31,14
GAMBIA	7 290	6 218	-14,71	43 435	30 418	-29,97
SOUTH AFRICA	567 868	817 118	43,89	793 894	1 000 181	25,98
ZIMBABWE	83 291	121 196	45,51	171 455	196 426	14,56
MALAWI	20 160	120 960	500,00	17 136	122 688	615,97
COMOROS	4 740	3 900	-17,72	5 609	5 591	-0,32
MAURITIUS	264 217	233 899	-11,47	611 918	560 192	-8,45
AUSTRALIA	472 630	4 411 283	833,35	3 745 380	18 063 209	382,28
NEW ZEALAND	46 096	9 854	-78,62	564 497	228 852	-59,46
MICRONESIA, FED. STATES OF	0	1 600	-	0	3 000	-
NEW CALEDONIA	33 415	27 935	-16,40	56 185	68 418	21,77
SAINT VINCENT AND THE GRENADINES	0	9 041	-	0	8 470	-
VANUATU	6 694	3 983	-40,50	8 477	5 750	-32,17
WALLIS AND FUTUNA ISLANDS	2 412	5 191	115,22	12 492	24 923	99,51
COOK ISLANDS	30 333	20 782	-31,49	32 756	21 861	-33,26
FIJI	21 531	48 183	123,78	22 044	64 404	192,16
KIRIBATI	820	490	-40,24	1 974	660	-66,57
SAMOA	192 632	209 431	8,72	250 708	295 581	17,90
SOLOMON ISLANDS	4 480	4 000	-10,71	2 102	2 365	12,51
TONGA	18 340	26 924	46,80	22 462	32 726	45,69
TUVALU	0	360	-	0	1 874	-
EAST TIMOR	132 767	185 707	39,87	487 406	402 070	-17,51
UNITED STATES	11 610	18 489	59,25	17 430	28 551	63,80
CANADA	0	12 250	-	0	14 010	-

TABEL 5. PERKEMBANGAN EKSPOR INDONESIA MENURUT KOMODITI DAN NEGARA TUJUAN

JENIS BARANG	BERAT BERSIH (KG)		PERUB %	NILAI FOB (US \$)		PERUB %
	JAN-DES 2012	JAN-DES 2013		JAN-DES 2012	JAN-DES 2013	
(1)	(2)	(3)	(4)	(5)	(6)	(7)
MEXICO	4 757 726	4 613 946	-3,02	6 297 992	6 228 163	-1,11
GUATEMALA	364 968	495 665	35,81	366 958	495 082	34,92
HONDURAS	621 432	577 044	-7,14	610 239	560 990	-8,07
NICARAGUA	210 430	158 816	-24,53	216 746	154 931	-28,52
PANAMA	0	32 170	-	0	31 239	-
SURINAME	5 205	13 428	157,98	32 146	46 993	46,19
VENEZUELA	523 370	202 761	-61,26	1 290 387	619 063	-52,03
ARGENTINA	2 759 241	3 279 199	18,84	3 417 026	4 219 432	23,48
BRAZIL	545 733	833 087	52,65	564 083	804 705	42,66
COLOMBIA	148 636	73 547	-50,52	552 969	535 200	-3,21
PERU	29 284	20 081	-31,43	164 298	58 464	-64,42
GUYANA	18 082	18 082	0,00	26 906	21 923	-18,52
TRINIDAD AND TOBAGO	108 577	72 328	-33,39	126 513	100 936	-20,22
BAHAMAS	18 082	18 360	1,54	26 223	17 955	-31,53
JAMAICA	268 351	243 072	-9,42	358 799	349 328	-2,64
BELIZE	0	28	-	0	3 600	-
DOMINICAN REPUBLIC	167 654	75 206	-55,14	234 715	91 102	-61,19
EL SALVADOR	352 469	266 404	-24,42	352 641	265 621	-24,68
COSTA RICA	104 559	109 405	4,63	130 683	131 072	0,30
HAITI	178 388	86 384	-51,58	153 179	134 901	-11,93
ANTIGUA AND BARBUDA	9 041	0	-100,00	12 592	0	-100,00
FRENCH POLYNESIA	141 221	121 483	-13,98	165 717	136 698	-17,51
GRENADA	9 041	9 041	0,00	13 453	8 470	-37,04
MARTINIQUE	7 185	7 185	0,00	10 391	10 918	5,07
NETHERLANDS ANTILLES	1 103	400	-63,74	8 723	4 074	-53,30
NORFOLK ISLANDS	0	50	-	0	616	-
GUADELOUPE	0	6 840	-	0	10 297	-
UNITED KINGDOM	4 032	0	-100,00	4 064	0	-100,00
NETHERLANDS	58 086	47 623	-18,01	108 761	107 391	-1,26
FRANCE	9 661	21 292	120,39	17 384	93 588	438,36
GERMANY, FED. REP. OF	46 093	36 215	-21,43	66 858	56 123	-16,06
BELGIUM	17	4	-76,47	50	8	-84,00
SWITZERLAND	12	0	-100,00	34	0	-100,00
FINLAND	42 750	0	-100,00	49 590	0	-100,00
ITALY	677 517	528 584	-21,98	1 013 071	1 046 395	3,29
SPAIN	0	9 000	-	0	31 794	-
PORTUGAL	518	0	-100,00	15 911	0	-100,00
GREECE	137 241	275 170	100,50	288 178	561 995	95,02
POLAND	38 187	52 933	38,62	43 319	71 457	64,96
UKRAINE	35 987	37 913	5,35	40 915	167 474	309,32
GEORGIA	5 000	5 000	0,00	6 550	7 000	6,87
RUSSIA FEDERATION	257 184	392 497	52,61	312 574	485 354	55,28
-DAMAR TIRUAN, BAHAN PLASTIK	1 283 410 366	1 348 013 276	5,03	2 489 544 237	2 608 236 486	4,77
JAPAN	189 072 488	198 476 443	4,97	445 642 039	453 448 465	1,75
HONG KONG	22 327 548	18 401 462	-17,58	30 866 713	26 939 121	-12,72
KOREA, DEM. PEOPLE'S REP.	11 475	3 317	-71,09	28 013	15 344	-45,23
KOREA, REPUBLIC OF	30 413 207	32 120 114	5,61	66 057 604	65 557 973	-0,76
TAIWAN	22 268 059	22 709 724	1,98	50 986 931	49 084 981	-3,73
CHINA	308 828 111	351 062 287	13,68	313 555 164	364 431 245	16,23
MONGOLIA	6 636	0	-100,00	25 333	0	-100,00
MACAU	785	3 243	313,12	2 389	10 974	359,36
PAPUA NEW GUINEA	1 514 693	1 471 181	-2,87	5 843 329	3 562 719	-39,03
THAILAND	52 892 672	44 186 833	-16,46	134 246 981	123 246 737	-8,19
SINGAPORE	65 725 931	63 250 586	-3,77	158 751 637	157 332 848	-0,89
PHILIPPINES	54 519 101	57 420 661	5,32	124 781 864	132 689 222	6,34
MALAYSIA	130 173 567	127 544 858	-2,02	229 608 731	232 463 136	1,24
MYANMAR	3 721 864	5 417 302	45,55	6 183 782	7 714 061	24,75
CAMBODIA	445 543	636 667	42,90	1 433 506	1 308 897	-8,69
BRUNEI DARUSSALAM	444 637	704 392	58,42	1 263 539	1 792 935	41,90
LAO PEOPLE'S DEM. REP.	21 325	546	-97,44	13 658	13 067	-4,33
NEPAL	10 624	10 840	2,03	47 828	47 719	-0,23
BHUTAN	491	0	-100,00	2 859	0	-100,00
VIET NAM	58 056 864	64 487 437	11,08	121 468 374	140 996 939	16,08
MALDIVES	99 034	329 999	233,22	383 009	1 668 080	335,52
INDIA	15 532 268	22 451 111	44,54	34 602 080	51 329 357	48,34
PAKISTAN	3 841 118	3 721 741	-3,11	9 888 290	9 725 833	-1,64
BANGLADESH	18 365 933	20 053 021	9,19	27 225 395	28 977 660	6,44
SRI LANKA	5 730 840	5 956 988	3,95	14 636 784	14 101 324	-3,66
AFGHANISTAN	11	593	5 290,91	674	51 533	7 545,85
IRAQ	5 035	19 318	283,67	19 488	61 192	214,00
IRAN (ISLAMIC REPUBLIC OF)	310 973	128 614	-58,64	1 523 403	1 015 530	-33,34
SAUDI ARABIA	13 407 217	19 100 866	42,47	35 371 872	50 123 181	41,70
ISRAEL	743 225	875 511	17,80	1 470 627	1 668 393	13,45
KUWAIT	579 621	1 168 917	101,67	1 735 937	2 540 317	46,34
JORDAN	90 168	71 275	-20,95	319 138	190 469	-40,32
LEBANON	478 445	1 142 252	138,74	1 140 008	2 317 100	103,25
YEMEN	3 112 597	935 735	-69,94	5 289 451	2 255 530	-57,36
OMAN	360 182	330 809	-8,16	794 876	770 067	-3,12
SYRIA ARAB REPUBLIC	414 105	289 689	-30,04	1 126 041	1 040 759	-7,57

TABEL 5. PERKEMBANGAN EKSPOR INDONESIA MENURUT KOMODITI DAN NEGARA TUJUAN

JENIS BARANG	BERAT BERSIH (KG)		PERUB	NILAI FOB (US \$)		PERUB
	JAN-DES 2012	JAN-DES 2013	%	JAN-DES 2012	JAN-DES 2013	%
(1)	(2)	(3)	(4)	(5)	(6)	(7)
TURKEY	27 464 749	29 145 624	6,12	42 747 479	48 401 734	13,23
UNITED ARAB EMIRATES	10 258 707	10 061 850	-1,92	26 089 865	26 021 249	-0,26
QATAR	117 424	364 153	210,12	483 403	2 234 718	362,29
BAHRAIN	93 027	120 810	29,87	278 571	366 622	31,61
CYPRUS	31 932	167	-99,48	101 751	667	-99,34
EGYPT	5 256 190	6 837 186	30,08	11 641 636	14 818 236	27,29
LIBYAN ARAB JAMAHIRIYA	186 436	143 314	-23,13	676 971	568 315	-16,05
MOROCCO	538 842	353 648	-34,37	2 061 388	1 423 077	-30,97
TUNISIA	132 385	69 502	-47,50	571 173	247 402	-56,69
ALGERIA	586 583	488 853	-16,66	1 570 851	1 112 469	-29,18
SUDAN	165 977	183 585	10,61	939 877	538 272	-42,73
NAMIBIA	1 115	0	-100,00	5 654	0	-100,00
ETHIOPIA	64 935	66 886	3,00	157 286	269 807	71,54
TANZANIA, UNITED REP. OF	832 226	530 430	-36,26	2 066 336	1 605 098	-22,32
MADAGASCAR	408 002	282 160	-30,84	801 963	774 036	-3,48
SOMALIA	147 411	363 633	146,68	302 852	689 610	127,71
KENYA	1 427 460	1 285 183	-9,97	3 082 047	3 306 021	7,27
REUNION	211 337	180 247	-14,71	393 262	379 091	-3,60
MOZAMBIQUE	262 235	231 921	-11,56	832 846	506 245	-39,22
BOTSWANA	577	0	-100,00	2 379	0	-100,00
TOGO	596 087	352 251	-40,91	1 076 412	714 729	-33,60
GHANA	449 196	2 082 433	363,59	1 774 417	4 371 723	146,38
LIBERIA	12 493	22 635	81,18	15 050	73 344	387,34
GUINEA	8 982	67 162	647,74	40 371	149 190	269,55
ANGOLA	224 014	99 948	-55,38	654 273	331 090	-49,40
CONGO	114 392	115 566	1,03	262 900	189 820	-27,80
CAMEROON	132 052	400 113	203,00	394 719	1 262 121	219,75
NIGERIA	10 888 399	12 087 066	11,01	27 708 910	23 925 738	-13,65
SIERRA LEONE	271 297	15 322	-94,35	434 516	26 776	-93,84
GABON	806 367	456 041	-43,44	1 659 959	901 428	-45,70
COTE D'IVOIRE	499 409	716 621	43,49	2 796 076	4 017 791	43,69
SENEGAL	1 292 411	743 891	-42,44	2 697 827	1 868 446	-30,74
MAURITANIA	12 350	10 742	-13,02	36 823	32 798	-10,93
MALI	603 017	715 530	18,66	1 173 350	1 552 709	32,33
BENIN	68 825	146 971	113,54	201 121	407 483	102,61
GAMBIA	0	127 843	-	0	265 139	-
U.S. VIRGIN ISLANDS	88	110	25,00	302	315	4,30
SEYCHELLES	14 424	34 894	141,92	56 220	105 620	87,87
UGANDA	35 978	24 080	-33,07	109 729	89 185	-18,72
CENTRAL AFRICAN REPUBLIC	1 988	0	-100,00	6 859	0	-100,00
NIGER	3 145	20	-99,36	565	3	-99,47
DJIBOUTI	233 878	124 857	-46,61	406 000	184 619	-54,53
SAO TOME AND PRINCIPE	0	35	-	0	749	-
SOUTH AFRICA	2 840 489	3 487 274	22,77	8 019 935	9 001 093	12,23
ZIMBABWE	117 934	64 533	-45,28	327 948	216 466	-33,99
ZAMBIA	39 600	0	-100,00	70 437	0	-100,00
MALAWI	0	3 558	-	0	16 402	-
BURUNDI	12 192	0	-100,00	45 439	0	-100,00
MAURITIUS	7 629 393	685 813	-91,01	11 990 870	1 247 875	-89,59
RWANDA	30	0	-100,00	51	0	-100,00
VIRGIN ISLANDS (BRITISH)	1 190	2 620	120,17	3 853	9 197	138,70
AUSTRALIA	51 777 484	38 893 815	-24,88	104 682 335	115 783 621	10,60
NEW ZEALAND	5 679 092	5 393 655	-5,03	11 091 750	11 540 821	4,05
MICRONESIA, FED. STATES OF	0	1 865	-	0	5 960	-
GUAM	1 913	1 641	-14,22	8 820	9 318	5,65
PALAU	1 695	2 414	42,42	10 090	9 256	-8,27
NAURU	0	26	-	0	126	-
NEW CALEDONIA	358 257	187 518	-47,66	2 109 624	360 629	-82,91
NORTHERN MARIANA ISLANDS	6 196	9 474	52,91	5 095	21 062	313,39
SAINT VINCENT AND THE GRENADIN	70	125	78,57	155	1 989	1 183,23
VANUATU	45 640	73 019	59,99	49 470	98 963	100,05
WALLIS AND FUTUNA ISLANDS	627	300	-52,15	3 828	204	-94,67
AMERICAN SAMOA	0	522	-	0	1 603	-
COOK ISLANDS	1 201	3 047	153,71	5 055	25 439	403,24
FIJI	696 051	593 991	-14,66	2 121 963	1 921 373	-9,45
KIRIBATI	7 488	10 918	45,81	23 546	48 462	105,82
SAMOA	26 195	28 454	8,62	92 679	116 944	26,18
SOLOMON ISLANDS	77 677	50 896	-34,48	49 849	152 328	205,58
TONGA	1 640	787	-52,01	6 299	4 320	-31,42
TUVALU	0	45	-	0	180	-
CHRISTMAS ISLANDS	0	30	-	0	50	-
EAST TIMOR	4 444 772	4 895 738	10,15	6 519 837	5 494 195	-15,73
UNITED STATES	57 505 046	52 436 255	-8,81	152 654 419	138 375 551	-9,35
CANADA	1 135 657	1 472 682	29,68	4 904 302	4 690 664	-4,36
MEXICO	1 194 189	1 854 105	55,26	8 042 782	7 964 321	-0,98
GUATEMALA	1 103 196	1 437 130	30,27	2 125 437	2 499 993	17,62
HONDURAS	5 378 432	48 216	-99,10	8 852 515	119 866	-98,65
PANAMA	102 360	22 393	-78,12	524 849	76 291	-85,46
CUBA	2 003	26 141	1 205,09	1 605	91 494	5 600,56
CURACAO	0	378 400	-	0	800 000	-

TABEL 5. PERKEMBANGAN EKSPOR INDONESIA MENURUT KOMODITI DAN NEGARA TUJUAN

JENIS BARANG	BERAT BERSIH (KG)		PERUB	NILAI FOB (US \$)		PERUB
	JAN-DES 2012	JAN-DES 2013	%	JAN-DES 2012	JAN-DES 2013	%
(1)	(2)	(3)	(4)	(5)	(6)	(7)
SURINAME	20 615	20 134	-2,33	62 071	90 661	46,06
CHILE	2 182 847	5 906 039	170,57	4 393 563	10 091 442	129,69
VENEZUELA	30 725	20 206	-34,24	371 897	219 462	-40,99
ARGENTINA	1 786 760	6 059 372	239,13	3 549 836	10 229 222	188,16
BRAZIL	11 901 535	17 341 036	45,70	25 239 046	36 568 538	44,89
COLOMBIA	171 639	163 232	-4,90	1 403 204	1 061 084	-24,38
BOLIVIA	0	8	-	0	136	-
URUGUAY	1 287 822	708 503	-44,98	2 190 659	1 353 971	-38,19
PARAGUAY	1 669 630	785 197	-52,97	2 528 141	1 448 649	-42,70
ECUADOR	516 226	868 611	68,26	861 469	1 448 881	68,19
PERU	316 091	134 243	-57,53	1 243 938	1 189 161	-4,40
GUYANA	748	0	-100,00	9 051	0	-100,00
TRINIDAD AND TOBAGO	30 503	1 199 693	3 833,03	64 627	1 791 502	2 672,06
BAHAMAS	2 166	1 450	-33,06	2 922	8 046	175,36
JAMAICA	18 601	2 883	-84,50	66 429	22 939	-65,47
PUERTO RICO	23 457	2 378	-89,86	76 656	10 313	-86,55
BELIZE	3 022	2	-99,93	15 245	100	-99,34
DOMINICAN REPUBLIC	23 271	159 404	584,99	110 103	303 224	175,40
EL SALVADOR	297 100	0	-100,00	444 345	0	-100,00
COSTA RICA	68 514	353 002	415,23	259 236	692 337	167,07
HAITI	8 526	32 153	277,12	32 769	45 119	37,69
BARBADOS	0	432	-	0	5 628	-
ANTIGUA AND BARBUDA	50	198	296,00	3 150	4 253	35,02
ANGUILLA	450	0	-100,00	2 137	0	-100,00
ARUBA	1 850	5 500	197,30	13 684	7 863	-42,54
BERMUDA	645	1 005	55,81	13 523	15 978	18,15
CAPE VERDE	323	0	-100,00	746	0	-100,00
CAYMAN ISLANDS	100	1 340	1 240,00	40	1 976	4 840,00
DOMINICA	12 252	0	-100,00	52 137	0	-100,00
FRENCH GUIANA	703	50	-92,89	384	600	56,25
FRENCH POLYNESIA	13 073	8 419	-35,60	48 193	43 076	-10,62
GRENADA	1 315	180	-86,31	1 484	349	-76,48
MARTINIQUE	23 161	16 427	-29,07	40 573	37 670	-7,16
NETHERLANDS ANTILLES	10 892	3 694	-66,09	50 753	29 835	-41,22
SAINT LUCIA	0	1 041	-	0	6 605	-
TURKS AND CAICOS ISLANDS	119	545	357,98	1 949	5 264	170,09
GUADELOUPE	8 205	15 162	84,79	19 586	101 184	416,61
SAINT KITTS AND NEVIS	30	385	1 183,33	329	3 903	1 086,32
UNITED KINGDOM	12 274 170	12 518 702	1,99	30 915 732	30 485 356	-1,39
NETHERLANDS	7 176 374	6 239 367	-13,06	16 742 100	15 875 992	-5,17
FRANCE	2 927 159	2 356 377	-19,50	13 151 993	12 176 036	-7,42
GERMANY, FED. REP. OF	5 403 107	4 516 620	-16,41	17 048 222	16 191 521	-5,03
AUSTRIA	86 972	18 339	-78,91	436 878	57 796	-86,77
BELGIUM	4 876 517	2 773 733	-43,12	16 835 995	9 076 106	-46,09
SWITZERLAND	311 780	96 806	-68,95	1 516 664	827 941	-45,41
LUXEMBOURG	7	1 800	25 614,29	20	701	3 405,00
DENMARK	1 718 120	1 218 967	-29,05	4 751 468	3 371 584	-29,04
NORWAY	1 748 197	1 147 065	-34,39	4 356 264	2 873 860	-34,03
SWEDEN	489 356	330 911	-32,38	1 822 240	1 228 101	-32,60
FINLAND	173 699	267 046	53,74	618 903	938 080	51,57
IRELAND	1 634 121	3 410 215	108,69	2 366 819	4 441 200	87,64
ITALY	2 819 574	24 303 413	761,95	7 773 970	37 726 763	385,30
SPAIN	3 897 461	4 213 994	8,12	10 220 456	10 640 451	4,11
PORTUGAL	275 017	554 784	101,73	1 082 224	1 778 880	64,37
GREECE	214 266	133 444	-37,72	845 105	492 874	-41,68
VATICAN CITY STATE	0	11 180	-	0	27 056	-
THE DEMOCRATIC REPUBLIC OF TH	242 637	123 181	-49,23	699 941	365 329	-47,81
HUNGARY	123 834	133 065	7,45	483 537	491 186	1,58
POLAND	1 002 989	935 609	-6,72	10 155 640	8 426 125	-17,03
ROMANIA	315 241	407 012	29,11	699 346	938 902	34,25
BULGARIA	935 990	23 798	-97,46	1 295 773	28 406	-97,81
ALBANIA	0	15 000	-	0	18 825	-
ARMENIA	100 318	121 210	20,83	339 141	395 378	16,58
AZERBAIJAN	10 992	31 239	184,20	39 404	125 124	217,54
BELARUS	0	51 700	-	0	110 248	-
KAZAKHSTAN	65 823	39 588	-39,86	333 986	199 589	-40,24
TURKMENISTAN	2 800	6 213	121,89	10 685	22 328	108,97
UKRAINE	492 603	273 845	-44,41	2 210 489	1 236 899	-44,04
UZBEKISTAN	35 000	0	-100,00	51 928	0	-100,00
LITHUANIA	71 198	31 464	-55,81	197 809	137 607	-30,43
LATVIA	609 744	25 344	-95,84	1 098 040	44 124	-95,98
ESTONIA	154 300	94 966	-38,45	280 306	200 686	-28,40
GEORGIA	662	1 076	62,54	6 693	6 732	0,58
CROATIA	145 831	104 200	-28,55	493 083	553 996	12,35
BOSNIA AND HERZEGOVINA	622	0	-100,00	6 660	0	-100,00
MALTA	24 278	18 628	-23,27	79 555	63 394	-20,31
SLOVAKIA	6 479	44 969	594,07	99 164	136 131	37,28
SLOVENIA	16 404	659	-95,98	42 089	1 794	-95,74
CZECH REPUBLIC	41 669	67 294	61,50	210 150	864 017	311,14
REP. OF MACEDONIA	29	0	-100,00	30	0	-100,00

TABEL 5. PERKEMBANGAN EKSPOR INDONESIA MENURUT KOMODITI DAN NEGARA TUJUAN

JENIS BARANG	BERAT BERSIH (KG)		PERUB	NILAI FOB (US \$)		PERUB
	JAN-DES 2012	JAN-DES 2013	%	JAN-DES 2012	JAN-DES 2013	%
	(1)	(2)	(3)	(4)	(5)	(6)
RUSSIA FEDERATION	4 381 391	1 932 816	-55,89	10 055 621	5 882 514	-41,50
SERBIA	225	588	161,33	66	3 587	5 334,85
MONTENEGRO	0	110	-	0	2 047	-
-BAHAN KERTAS	3 196 956 981	3 718 775 484	16,32	1 545 804 616	1 841 797 318	19,15
JAPAN	141 659 340	118 549 867	-16,31	72 435 255	59 865 841	-17,35
KOREA, REPUBLIC OF	551 725 646	646 553 664	17,19	261 646 417	312 203 478	19,32
TAIWAN	74 364 862	65 822 996	-11,49	37 034 074	34 299 885	-7,38
CHINA	1 742 000 059	2 180 364 299	25,16	849 530 899	1 098 130 408	29,26
MACAU	502 387	0	-100,00	216 026	0	-100,00
THAILAND	11 243 902	7 673 291	-31,76	5 244 293	3 702 406	-29,40
SINGAPORE	12 180	503 152	4 030,97	32 597	243 168	645,98
PHILIPPINES	5 632 018	9 197 706	63,31	2 700 482	4 213 769	56,04
MALAYSIA	7 611 910	9 959 296	30,84	4 296 694	5 924 992	37,90
VIET NAM	47 841 389	59 870 748	25,14	21 660 954	29 757 229	37,38
INDIA	285 012 931	274 123 173	-3,82	135 473 129	128 381 764	-5,23
PAKISTAN	21 474 678	19 592 411	-8,77	10 080 992	9 399 234	-6,76
BANGLADESH	130 945 761	162 759 041	24,30	61 713 218	77 687 817	25,89
SRI LANKA	100 000	0	-100,00	42 769	0	-100,00
IRAN (ISLAMIC REPUBLIC OF)	6 824 386	0	-100,00	3 140 490	0	-100,00
SAUDI ARABIA	25 469 656	37 267 460	46,32	12 255 162	18 527 615	51,18
KUWAIT	6 101 349	6 531 284	7,05	2 795 724	3 254 339	16,40
JORDAN	1 004 458	0	-100,00	457 020	0	-100,00
LEBANON	7 235 312	10 407 588	43,84	3 304 932	4 736 869	43,33
SYRIA ARAB REPUBLIC	1 497 093	0	-100,00	643 750	0	-100,00
TURKEY	960 000	1 841 353	91,81	499 048	850 642	70,45
UNITED ARAB EMIRATES	32 400 517	48 586 407	49,96	15 342 434	23 755 629	54,84
BAHRAIN	0	17	-	0	105	-
EGYPT	22 173 369	19 723 565	-11,05	10 461 304	8 948 902	-14,46
REUNION	0	50	-	0	475	-
NIGERIA	0	544 934	-	0	240 580	-
DJIBOUTI	7 019 316	6 567 233	-6,44	3 257 381	2 959 157	-9,16
SOUTH AFRICA	548 670	1 698 380	209,54	245 813	766 840	211,96
MAURITIUS	9	0	-100,00	441	0	-100,00
AUSTRALIA	7 000	3 700	-47,14	7 217	2 551	-64,65
FIJI	0	1 371	-	0	735	-
EAST TIMOR	55	0	-100,00	25	0	-100,00
UNITED STATES	997	360	-63,89	746	480	-35,66
BRAZIL	0	11 883	-	0	6 515	-
UNITED KINGDOM	2	100	4 900,00	1	1 400	139 900,00
NETHERLANDS	4 018 144	2 004 757	-50,11	1 828 303	922 188	-49,56
FRANCE	0	628	-	0	293	-
GERMANY, FED. REP. OF	5 918	751	-87,31	37 033	600	-98,38
BELGIUM	80	9	-88,75	20	1 799	8 895,00
ITALY	59 556 162	28 613 920	-51,95	28 394 714	13 009 407	-54,18
SPAIN	2 007 425	90	-100,00	1 025 259	206	-99,98
-ALAS KAKI (KULIT, KARET DAN KA	199 135 524	212 924 633	6,92	3 524 592 216	3 860 393 881	9,53
JAPAN	10 782 268	13 605 488	26,18	176 394 070	216 136 042	22,53
HONG KONG	2 118 811	2 409 017	13,70	36 394 426	41 870 716	15,05
KOREA, REPUBLIC OF	4 174 903	6 361 317	52,37	78 192 054	122 529 338	56,70
TAIWAN	2 160 609	2 378 124	10,07	25 439 040	31 241 761	22,81
CHINA	6 380 017	7 158 519	12,20	125 899 628	144 322 585	14,63
MONGOLIA	1 225	736	-39,92	34 445	23 826	-30,83
MACAU	43	0	-100,00	250	0	-100,00
PAPUA NEW GUINEA	146 314	81 889	-44,03	2 067 251	915 792	-55,70
THAILAND	635 407	784 317	23,44	10 412 449	14 970 551	43,78
SINGAPORE	5 371 822	7 125 857	32,65	60 720 234	72 830 781	19,94
PHILIPPINES	807 540	621 135	-23,08	10 763 255	9 253 001	-14,03
MALAYSIA	1 162 827	1 267 112	8,97	16 177 545	19 121 124	18,20
MYANMAR	5 531	4 335	-21,62	26 578	3 123	-88,25
CAMBODIA	29 954	24 031	-19,77	373 627	418 471	12,00
BRUNEI DARUSSALAM	38 089	33 320	-12,52	276 510	293 136	6,01
LAO PEOPLE'S DEM. REP.	0	3	-	0	45	-
NEPAL	1 925	5 915	207,27	16 556	10 804	-34,74
BHUTAN	70	0	-100,00	5 500	0	-100,00
VIET NAM	463 887	515 807	11,19	4 965 692	4 780 777	-3,72
MALDIVES	138 546	72 908	-47,38	293 604	233 053	-20,62
INDIA	492 089	593 613	20,63	7 295 984	9 168 535	25,67
PAKISTAN	1 732	10 456	503,70	46 958	142 659	203,80
BANGLADESH	15 948	2 888	-81,89	241 636	36 154	-85,04
SRI LANKA	7 242	16 449	127,13	216 519	124 187	-42,64
IRAN (ISLAMIC REPUBLIC OF)	2 133	300 165	13 972,43	32 006	704 148	2 100,05
SAUDI ARABIA	92 051	66 249	-28,03	764 219	599 112	-21,60
ISRAEL	387 780	530 297	36,75	6 750 292	9 141 046	35,42
KUWAIT	0	44 170	-	0	493 385	-
JORDAN	8 891	3 600	-59,51	35 473	14 121	-60,19
LEBANON	43 801	48 030	9,66	731 501	846 307	15,69
YEMEN	122 400	131 834	7,71	368 877	417 385	13,15
OMAN	10	5 241	52 310,00	9	12 777	141 866,67

TABEL 5. PERKEMBANGAN EKSPOR INDONESIA MENURUT KOMODITI DAN NEGARA TUJUAN

JENIS BARANG	BERAT BERSIH (KG)		PERUB	NILAI FOB (US \$)		PERUB
	JAN-DES 2012	JAN-DES 2013	%	JAN-DES 2012	JAN-DES 2013	%
	(1)	(2)	(3)	(4)	(5)	(6)
SYRIA ARAB REPUBLIC	0	9	-	0	423	-
TURKEY	1 113 287	1 904 023	71,03	21 219 496	32 675 289	53,99
UNITED ARAB EMIRATES	1 471 411	2 079 574	41,33	26 113 013	35 966 143	37,73
QATAR	10 389	11 463	10,34	153 986	144 669	-6,05
CYPRUS	153	2 467	1 512,42	8 481	81 104	856,30
EGYPT	130 961	77 058	-41,16	2 161 249	1 273 294	-41,09
LIBYAN ARAB JAMAHIRIYA	105 392	3 282	-96,89	51 795	49 193	-5,02
MOROCCO	55 911	49 529	-11,41	782 492	648 778	-17,09
TUNISIA	3 881	1 226	-68,41	37 430	17 629	-52,90
ALGERIA	20 464	152 600	645,70	329 125	2 055 837	524,64
SUDAN	125	0	-100,00	250	0	-100,00
NAMIBIA	70	0	-100,00	2 156	0	-100,00
ETHIOPIA	9 104	0	-100,00	57 862	0	-100,00
TANZANIA, UNITED REP. OF	10 276	7 240	-29,54	122 951	5 990	-95,13
MADAGASCAR	30 456	11 782	-61,31	155 313	3 992	-97,43
SOMALIA	11 927	27 271	128,65	66 789	135 874	103,44
KENYA	58 543	32 552	-44,40	476 367	367 213	-22,91
REUNION	2 951	790	-73,23	27 466	18 127	-34,00
MOZAMBIQUE	4 719	15 462	227,65	2 302	8 339	262,25
BOTSWANA	2	1 503	75 050,00	10	29 820	298 100,00
EQUATORIAL GUINEA	495	0	-100,00	7 563	0	-100,00
TOGO	907	526	-42,01	7 342	4 678	-36,28
GHANA	0	368	-	0	1 459	-
LIBERIA	0	10	-	0	25	-
GUINEA	3 887	6 880	77,00	10 747	49 646	361,95
ANGOLA	11 797	16 674	41,34	10 555	43 895	315,87
CONGO	570	754	32,28	1 020	109	-89,31
CAMEROON	2 491	3 971	59,41	42 043	65 282	55,27
NIGERIA	25 325	192	-99,24	7 048	291	-95,87
SIERRA LEONE	623	0	-100,00	2 970	0	-100,00
GABON	1	2 569	256 800,00	2	15 688	784 300,00
COTE D'IVOIRE	0	17	-	0	168	-
SENEGAL	491	5 467	1 013,44	6 984	11 786	68,76
MALI	3 182	286	-91,01	34 170	16	-99,95
BENIN	0	20	-	0	9	-
GAMBIA	0	150	-	0	395	-
U.S. VIRGIN ISLANDS	36	92	155,56	164	519	216,46
SEYCHELLES	2 270	2 379	4,80	7 730	7 839	1,41
UGANDA	260	27	-89,62	1 071	75	-93,00
DJIBOUTI	0	75	-	0	1 091	-
SWAZILAND	2 792	2 368	-15,19	44 174	13 317	-69,85
SOUTH AFRICA	2 510 439	2 682 887	6,87	40 903 132	45 735 055	11,81
ZIMBABWE	0	475	-	0	388	-
ZAMBIA	8 520	20 221	137,34	120 563	225 922	87,39
COMOROS	1 667	387	-76,78	13 998	1 389	-90,08
MAURITIUS	10 568	28 779	172,32	65 306	241 223	269,37
RWANDA	25	0	-100,00	172	0	-100,00
VIRGIN ISLANDS (BRITISH)	0	105	-	0	102	-
AUSTRALIA	3 623 725	3 499 906	-3,42	64 692 804	64 146 825	-0,84
NEW ZEALAND	482 112	396 330	-17,79	9 166 969	7 848 160	-14,39
GUAM	530	652	23,02	4 180	9 331	123,23
PALAU	54	2	-96,30	789	171	-78,33
NEW CALEDONIA	6 274	4 460	-28,91	84 145	84 566	0,50
SAINT VINCENT AND THE GRENADIN	0	25	-	0	147	-
VANUATU	4 414	674	-84,73	13 132	16 179	23,20
FIJI	8 433	14 415	70,94	138 367	237 582	71,70
KIRIBATI	0	712	-	0	1 200	-
TONGA	0	5 356	-	0	2 094	-
U.S MINOR OUTLYING ISLAND	0	60	-	0	866	-
EAST TIMOR	962 966	981 699	1,95	1 143 492	1 426 306	24,73
UNITED STATES	49 828 915	55 845 672	12,07	890 483 910	1 032 671 425	15,97
CANADA	2 352 808	2 730 211	16,04	43 510 008	54 391 303	25,01
MEXICO	5 396 030	5 385 883	-0,19	91 094 237	92 245 486	1,26
PANAMA	3 611 923	3 175 108	-12,09	67 827 111	57 827 990	-14,74
SURINAME	5 209	1 244	-76,12	102 362	20 922	-79,56
CHILE	2 667 292	2 552 138	-4,32	48 253 584	45 694 193	-5,30
VENEZUELA	207 120	192 825	-6,90	3 877 648	3 495 693	-9,85
ARGENTINA	1 479 859	1 685 956	13,93	33 175 952	41 252 150	24,34
BRAZIL	4 229 773	4 928 533	16,52	99 730 466	102 537 302	2,81
COLOMBIA	19 946	16 331	-18,12	187 236	229 835	22,75
BOLIVIA	3 113	4 278	37,42	29 357	73 742	151,19
URUGUAY	387 206	293 786	-24,13	7 367 002	5 222 421	-29,11
PARAGUAY	85 330	139 832	63,87	1 555 391	2 401 908	54,42
ECUADOR	57 615	34 910	-39,41	1 081 477	789 807	-26,97
PERU	955 402	1 254 415	31,30	15 417 876	21 695 434	40,72
TRINIDAD AND TOBAGO	320	517	61,56	9 005	6 314	-29,88
BAHAMAS	554	1 632	194,58	1 296	4 177	222,30
PUERTO RICO	1 581	10 871	587,60	18 373	131 209	614,14
DOMINICAN REPUBLIC	2 733	757	-72,30	8 590	3 237	-62,32
EL SALVADOR	25 307	6 606	-73,90	267 592	138 945	-48,08

TABEL 5. PERKEMBANGAN EKSPOR INDONESIA MENURUT KOMODITI DAN NEGARA TUJUAN

JENIS BARANG	BERAT BERSIH (KG)		PERUB	NILAI FOB (US \$)		PERUB
	JAN-DES 2012	JAN-DES 2013	%	JAN-DES 2012	JAN-DES 2013	%
(1)	(2)	(3)	(4)	(5)	(6)	(7)
COSTA RICA	69 517	72 446	4,21	1 274 032	1 620 316	27,18
HAITI	0	75	-	0	112	-
ANTIGUA AND BARBUDA	30	0	-100,00	50	0	-100,00
ARUBA	722	0	-100,00	300	0	-100,00
BERMUDA	353	275	-22,10	3 468	1 232	-64,48
CAPE VERDE	5	0	-100,00	14	0	-100,00
FRENCH POLYNESIA	6 970	7 802	11,94	105 461	111 730	5,94
MARTINIQUE	128	285	122,66	3 624	1 554	-57,12
NETHERLANDS ANTILLES	544	2 172	299,26	6 242	89 742	1 337,71
GADELOUPE	1 176	1 634	38,95	9 855	16 545	67,88
SAINT KITTS AND NEVIS	60	0	-100,00	1 257	0	-100,00
UNITED KINGDOM	14 491 160	13 563 528	-6,40	227 562 230	220 502 412	-3,10
NETHERLANDS	9 772 873	8 778 402	-10,18	194 678 874	193 895 283	-0,40
FRANCE	4 228 542	3 632 614	-14,09	75 037 376	69 255 929	-7,70
GERMANY, FED. REP. OF	13 650 500	13 529 758	-0,88	254 415 449	261 241 492	2,68
AUSTRIA	483 842	601 116	24,24	9 652 114	11 896 708	23,25
BELGIUM	18 004 538	17 260 157	-4,13	303 081 259	296 819 287	-2,07
SWITZERLAND	267 001	255 172	-4,43	4 851 074	5 165 953	6,49
LUXEMBOURG	39 515	765	-98,06	1 432 494	27 286	-98,10
MONACO	9 723	5 015	-48,42	184 507	97 743	-47,02
DENMARK	2 895 695	3 076 837	6,26	73 270 910	85 406 088	16,56
NORWAY	198 326	202 338	2,02	3 162 070	3 239 133	2,44
SWEDEN	560 210	569 574	1,67	11 339 002	9 960 963	-12,15
FINLAND	554 162	679 869	22,68	13 387 355	17 874 436	33,52
IRELAND	198 277	90 854	-54,18	3 521 927	2 035 486	-42,21
ITALY	7 674 105	6 892 784	-10,18	146 548 263	137 769 949	-5,99
SPAIN	3 031 688	2 692 606	-11,18	50 470 668	45 067 021	-10,71
PORTUGAL	32 106	238 963	644,29	529 475	14 232 713	2 588,08
GREECE	756 664	892 195	17,91	13 555 884	14 882 656	9,79
HUNGARY	52 690	45 997	-12,70	1 312 750	1 040 794	-20,72
POLAND	428 986	317 915	-25,89	8 224 549	6 014 238	-26,87
ROMANIA	3 397	5 951	75,18	48 163	71 281	48,00
BULGARIA	13 053	21 847	67,37	138 311	303 205	119,22
AZERBAIJAN	111	0	-100,00	2 138	0	-100,00
BELARUS	0	497	-	0	2 336	-
KAZAKHSTAN	12	50	316,67	119	50	-57,98
UKRAINE	191 351	158 373	-17,23	3 629 871	2 985 196	-17,76
LITHUANIA	615	21	-96,59	17 257	425	-97,54
LATVIA	37 488	29 553	-21,17	804 187	697 482	-13,27
ESTONIA	2 748	7 900	187,48	38 249	189 073	394,32
GEORGIA	39	545	1 297,44	613	9 341	1 423,82
CROATIA	8 225	55 046	569,25	144 645	657 429	354,51
BOSNIA AND HERZEGOVINA	0	22 322	-	0	290 697	-
MALTA	0	6 411	-	0	68 799	-
SLOVAKIA	393 361	345 689	-12,12	18 534 094	17 330 791	-6,49
SLOVENIA	83 695	126 648	51,32	868 512	1 611 475	85,54
CZECH REPUBLIC	514 023	733 618	42,72	5 449 123	7 199 594	32,12
RUSSIA FEDERATION	2 848 772	3 448 779	21,06	60 031 560	75 093 829	25,09
SERBIA	1 749	26 815	1 433,16	29 015	438 159	1 410,11
MONTENEGRO	0	1 292	-	0	14 175	-
-PRODUK KERAMIK	344 757 467	294 932 150	-14,45	346 028 830	341 851 207	-1,21
JAPAN	5 405 276	4 414 788	-18,32	36 525 077	36 998 305	1,30
HONG KONG	850 712	1 040 082	22,26	2 693 309	3 104 483	15,27
KOREA, REPUBLIC OF	36 502 721	25 599 690	-29,87	20 582 196	24 630 275	19,67
TAIWAN	35 554 205	28 973 987	-18,51	16 674 304	14 186 662	-14,92
CHINA	511 483	946 089	84,97	2 438 102	5 025 622	106,13
MACAU	51 539	28 674	-44,36	781 997	448 976	-42,59
PAPUA NEW GUINEA	545 282	613 402	12,49	284 182	282 983	-0,42
THAILAND	27 802 700	23 358 944	-15,98	15 290 688	17 544 709	14,74
SINGAPORE	7 026 275	5 629 598	-19,88	7 147 074	5 965 959	-16,53
PHILIPPINES	31 808 431	24 420 496	-23,23	8 599 395	7 798 804	-9,31
MALAYSIA	47 524 489	44 891 285	-5,54	26 544 403	27 173 691	2,37
MYANMAR	1 726 172	2 406 109	39,39	573 432	1 116 145	94,64
CAMBODIA	1 837 585	1 773 043	-3,51	647 474	633 306	-2,19
BRUNEI DARUSSALAM	5 740 002	4 612 394	-19,64	1 938 024	1 685 355	-13,04
LAO PEOPLE'S DEM. REP.	273 928	62 666	-77,12	136 619	23 612	-82,72
BHUTAN	3 840	0	-100,00	8 613	0	-100,00
VIET NAM	2 016 838	1 685 317	-16,44	1 452 573	1 468 497	1,10
MALDIVES	3 693 803	1 032 223	-72,06	947 337	561 619	-40,72
INDIA	2 338 277	3 107 309	32,89	3 500 450	3 952 937	12,93
PAKISTAN	3 515 293	3 331 531	-5,23	1 184 979	1 483 424	25,19
BANGLADESH	595 763	659 805	10,75	578 445	502 513	-13,13
SRI LANKA	23 416 966	12 169 952	-48,03	5 096 239	2 913 894	-42,82
AFGHANISTAN	153 279	0	-100,00	70 910	0	-100,00
IRAQ	57 024	285 569	400,79	38 107	97 458	155,75
IRAN (ISLAMIC REPUBLIC OF)	59 053	1 051	-98,22	45 749	2 684	-94,13
SAUDI ARABIA	2 800 465	1 868 866	-33,27	2 290 025	1 523 578	-33,47
ISRAEL	774 830	704 370	-9,09	455 757	394 315	-13,48
KUWAIT	618 982	335 575	-45,79	190 860	246 391	29,10

TABEL 5. PERKEMBANGAN EKSPOR INDONESIA MENURUT KOMODITI DAN NEGARA TUJUAN

JENIS BARANG	BERAT BERSIH (KG)		PERUB	NILAI FOB (US \$)		PERUB
	JAN-DES 2012	JAN-DES 2013	%	JAN-DES 2012	JAN-DES 2013	%
	(1)	(2)	(3)	(4)	(5)	(6)
JORDAN	5 739	82 102	1 330,60	11 422	156 371	1 269,03
LEBANON	111 167	83 731	-24,68	235 062	198 261	-15,66
YEMEN	5 666 905	6 880 566	21,42	1 771 879	2 032 397	14,70
OMAN	76 953	108 725	41,29	104 338	164 794	57,94
SYRIA ARAB REPUBLIC	0	545	-	0	315	-
TURKEY	1 471 205	1 590 992	8,14	1 525 037	1 740 403	14,12
UNITED ARAB EMIRATES	1 305 531	1 164 040	-10,84	3 146 876	3 546 563	12,70
QATAR	1 199 911	1 617 848	34,83	3 817 136	4 392 018	15,06
BAHRAIN	844 207	898 948	6,48	363 517	343 847	-5,41
CYPRUS	77 973	30 794	-60,51	38 480	18 211	-52,67
EGYPT	507 018	288 925	-43,01	627 339	496 862	-20,80
LIBYAN ARAB JAMAHIRIYA	10 330	50 759	391,37	9 890	112 509	1 037,60
MOROCCO	94 837	74 786	-21,14	64 528	52 954	-17,94
TUNISIA	13 192	11 436	-13,31	21 512	5 762	-73,21
ALGERIA	7 500	7 593	1,24	3 535	4 494	27,13
SUDAN	22 049	92	-99,58	12 080	220	-98,18
NAMIBIA	7 846	773	-90,15	11 059	3 006	-72,82
ETHIOPIA	49 382	14	-99,97	12 720	29	-99,77
TANZANIA, UNITED REP. OF	286 126	208 829	-27,02	131 371	91 183	-30,59
MADAGASCAR	549 710	773 167	40,65	180 525	231 118	28,03
KENYA	231 629	153 764	-33,62	278 989	67 004	-75,98
REUNION	1 635 650	1 379 033	-15,69	518 640	443 335	-14,52
MOZAMBIQUE	102	65	-36,27	444	146	-67,12
BOTSWANA	0	218 790	-	0	65 899	-
TOGO	2 495	9 020	261,52	1 226	4 288	249,76
GHANA	26 804	57 512	114,56	14 201	25 189	77,37
LIBERIA	806	0	-100,00	13 215	0	-100,00
GUINEA	16 561	4 784	-71,11	11 199	2 951	-73,65
ANGOLA	5 003	11 755	134,96	6 271	34 278	446,61
CONGO	2 523	2 867	13,63	2 155	9 246	329,05
CAMEROON	4 124	11 755	185,04	877	22 804	2 500,23
NIGERIA	495 954	1 105 342	122,87	217 632	384 321	76,59
GABON	12 350	88 669	617,97	4 790	33 733	604,24
COTE D'IVOIRE	1 486	0	-100,00	1 428	0	-100,00
SENEGAL	12 871	41 098	219,31	4 898	19 331	294,67
MAURITANIA	140	0	-100,00	709	0	-100,00
MALI	0	123	-	0	2 769	-
BENIN	2 700	4 275	58,33	564	884	56,74
U.S. VIRGIN ISLANDS	27	20 070	74 233,33	20	8 508	42 440,00
SEYCHELLES	120 654	325 260	169,58	105 822	115 483	9,13
UGANDA	0	825	-	0	194	-
NIGER	6 650	385	-94,21	3 021	1 136	-62,40
DJIBOUTI	127 586	143 640	12,58	58 900	41 051	-30,30
SOUTH AFRICA	4 248 575	5 438 084	28,00	22 329 315	18 754 938	-16,01
ZIMBABWE	78 530	573 397	630,16	17 303	132 638	666,56
COMOROS	14 391	0	-100,00	9 535	0	-100,00
MAURITIUS	8 085 143	7 792 270	-3,62	2 065 050	2 125 420	2,92
VIRGIN ISLANDS (BRITISH)	650	6 100	838,46	890	1 839	106,63
AUSTRALIA	16 987 303	15 735 958	-7,37	10 564 156	10 100 842	-4,39
NEW ZEALAND	825 329	866 588	5,00	681 179	817 934	20,08
MICRONESIA, FED. STATES OF	4 197	0	-100,00	3 775	0	-100,00
GUAM	4 170	3 723	-10,72	35 790	10 027	-71,98
PALAU	859	2 484	189,17	1 663	7 035	323,03
NEW CALEDONIA	33 910	66 922	97,35	30 434	51 939	70,66
NORTHERN MARIANA ISLANDS	112	153	36,61	57	160	180,70
SAINT VINCENT AND THE GRENADIN	0	3 040	-	0	5 684	-
VANUATU	7 548	56 512	648,70	5 775	40 029	593,14
WALLIS AND FUTUNA ISLANDS	3 088	0	-100,00	2 675	0	-100,00
AMERICAN SAMOA	75 920	150 880	98,74	26 856	48 564	80,83
COOK ISLANDS	1 680	3 508	108,81	9 639	2 546	-73,59
FIJI	72 937	73 651	0,98	73 601	76 900	4,48
SAMOA	100 841	251 076	148,98	27 435	76 429	178,58
SOLOMON ISLANDS	655	0	-100,00	68	0	-100,00
TONGA	0	12 082	-	0	2 048	-
TOKELAU	0	183	-	0	5 381	-
EAST TIMOR	6 568 757	5 459 377	-16,89	2 531 789	2 247 746	-11,22
UNITED STATES	22 725 336	21 572 434	-5,07	73 441 843	61 813 572	-15,83
CANADA	1 786 139	850 338	-52,39	2 776 428	2 388 858	-13,96
MEXICO	30 126	281 373	833,99	49 667	282 165	468,11
GUATEMALA	1 501	23 681	1 477,68	3 732	8 237	120,71
HONDURAS	440	0	-100,00	482	0	-100,00
PANAMA	316 953	228 414	-27,93	221 113	79 608	-64,00
SURINAME	4 215	5 781	37,15	6 669	3 690	-44,67
CHILE	306 336	356 606	16,41	634 378	564 944	-10,95
VENEZUELA	23 813	10 704	-55,05	47 930	29 192	-39,09
ARGENTINA	823 057	662 230	-19,54	1 854 216	1 286 998	-30,59
BRAZIL	83 065	287 464	246,07	118 570	413 252	248,53
COLOMBIA	200 616	501 752	150,11	352 527	384 071	8,95
URUGUAY	90 345	32 960	-63,52	38 922	23 582	-39,41
PARAGUAY	9	800	8 788,89	60	370	516,67

TABEL 5. PERKEMBANGAN EKSPOR INDONESIA MENURUT KOMODITI DAN NEGARA TUJUAN

JENIS BARANG	BERAT BERSIH (KG)		PERUB	NILAI FOB (US \$)		PERUB
	JAN-DES 2012	JAN-DES 2013	%	JAN-DES 2012	JAN-DES 2013	%
	(1)	(2)	(3)	(4)	(5)	(6)
ECUADOR	2 547	350	-86,26	1 654	400	-75,82
PERU	63 983	63 530	-0,71	96 310	136 898	42,14
GUYANA	137	0	-100,00	138	0	-100,00
TRINIDAD AND TOBAGO	84 313	49 366	-41,45	32 733	17 027	-47,98
BAHAMAS	0	1 309	-	0	995	-
JAMAICA	107 759	9 200	-91,46	58 670	15 701	-73,24
PUERTO RICO	183 101	58 763	-67,91	150 013	53 936	-64,05
BELIZE	35	150	328,57	32	12	-62,50
DOMINICAN REPUBLIC	25 680	18 485	-28,02	34 108	23 724	-30,44
COSTA RICA	115 437	29 818	-74,17	50 940	10 916	-78,57
HAITI	0	92 534	-	0	20 310	-
BARBADOS	5 689	8 180	43,79	33 618	24 379	-27,48
ANTIGUA AND BARBUDA	1 171	1 350	15,29	2 337	3 489	49,29
ANGUILLA	100	216	116,00	49	113	130,61
ARUBA	2 960	224	-92,43	494	110	-77,73
BERMUDA	312	312	0,00	152	535	251,97
CAPE VERDE	46	0	-100,00	57	0	-100,00
CAYMAN ISLANDS	65	805	1 138,46	7	771	10 914,29
FALKLAND ISLANDS	21 830	0	-100,00	6 682	0	-100,00
FRENCH GUIANA	150	5 724	3 716,00	452	3 343	639,60
FRENCH POLYNESIA	153 402	39 957	-73,95	53 665	23 438	-56,33
GRENADA	800	0	-100,00	101	0	-100,00
MARTINIQUE	16 961	12 047	-28,97	7 418	10 778	45,30
NETHERLANDS ANTILLES	3 189	1 033	-67,61	4 955	8 218	65,85
SAINT LUCIA	110	0	-100,00	115	0	-100,00
TURKS AND CAICOS ISLANDS	50	2 352	4 604,00	1 031	25 743	2 396,90
GUADELOUPE	10 947	50 896	364,93	14 218	25 727	80,95
SAINT KITTS AND NEVIS	0	1 110	-	0	543	-
UNITED KINGDOM	6 596 839	7 935 755	20,30	15 590 088	15 588 343	-0,01
NETHERLANDS	1 700 866	1 459 575	-14,19	2 378 509	2 092 947	-12,01
FRANCE	2 010 366	1 921 274	-4,43	3 074 454	3 559 587	15,78
GERMANY, FED. REP. OF	1 522 443	1 005 354	-33,96	5 079 591	3 461 630	-31,85
AUSTRIA	10 191	10 889	6,85	27 362	25 410	-7,13
BELGIUM	3 351 144	3 405 411	1,62	19 776 026	28 124 779	42,22
SWITZERLAND	32 175	96 245	199,13	103 185	318 698	208,86
LUXEMBOURG	299	0	-100,00	2 686	0	-100,00
MONACO	1	1	0,00	3	45	1 400,00
DENMARK	33 051	26 471	-19,91	41 174	46 492	12,92
NORWAY	648 570	582 041	-10,26	533 243	319 479	-40,09
SWEDEN	719 692	588 281	-18,26	647 149	496 332	-23,30
FINLAND	795 531	955 766	20,14	4 019 680	4 899 547	21,89
IRELAND	297 834	389 456	30,76	723 992	842 377	16,35
ITALY	1 009 791	467 890	-53,66	1 568 273	1 011 913	-35,48
SPAIN	1 957 740	695 626	-64,47	1 467 762	741 306	-49,49
PORTUGAL	2 456	4 038	64,41	8 289	4 085	-50,72
GREECE	148 218	82 770	-44,16	193 303	135 963	-29,66
THE DEMOCRATIC REPUBLIC OF TH	0	825	-	0	1 050	-
HUNGARY	15 227	6 597	-56,68	26 131	8 028	-69,28
POLAND	469 685	906 458	92,99	228 545	720 536	215,27
ROMANIA	11 436	52 005	354,75	47 093	80 703	71,37
BULGARIA	4 359	3 845	-11,79	2 675	1 655	-38,13
ALBANIA	2 100	25 063	1 093,48	158	6 200	3 824,05
AZERBAIJAN	1 310	7 422	466,56	25 197	89 516	255,26
KAZAKHSTAN	0	46	-	0	204	-
MOLDOVA, REPUBLIC OF	0	4 032	-	0	65 723	-
UKRAINE	1 085	1 749	61,20	819	13 681	1 570,45
LITHUANIA	30 298	8 098	-73,27	130 032	63 505	-51,16
LATVIA	37 218	108 074	190,38	189 832	293 119	54,41
ESTONIA	77 490	29 636	-61,76	562 045	453 198	-19,37
GEORGIA	600	1 740	190,00	1 017	2 025	99,12
CROATIA	5 802	58 215	903,36	4 209	28 893	586,46
BOSNIA AND HERZEGOVINA	18 677	47 334	153,43	6 906	17 360	151,38
MALTA	5 267	4 556	-13,50	12 905	7 918	-38,64
SLOVAKIA	102 852	0	-100,00	68 596	0	-100,00
SLOVENIA	4 562	5 244	14,95	4 396	5 862	33,35
CZECH REPUBLIC	243 736	433 490	77,85	99 166	592 604	497,59
REP. OF MACEDONIA	0	25 098	-	0	9 298	-
RUSSIA FEDERATION	361 127	410 067	13,55	819 324	881 716	7,62
SERBIA	1 200	965	-19,58	1 917	5 672	195,88
-EMAS BATANGAN	34 944	35 002	0,17	1 876 879 932	1 561 423 770	-16,81
JAPAN	22	28	27,27	1 174 853	1 348 153	14,75
HONG KONG	1 047	11 682	1 015,76	56 745 768	490 728 672	764,78
TAIWAN	452	3 898	762,39	24 183 622	166 034 415	586,56
THAILAND	1	0	-100,00	55 908	0	-100,00
SINGAPORE	5 358	7 350	37,18	284 742 325	356 341 991	25,15
UNITED ARAB EMIRATES	0	500	-	0	20 002 803	-
SOUTH AFRICA	14 142	8 282	-41,44	767 404 024	361 673 368	-52,87
AUSTRALIA	13 922	3 262	-76,57	742 573 432	165 294 368	-77,74

TABEL 5. PERKEMBANGAN EKSPOR INDONESIA MENURUT KOMODITI DAN NEGARA TUJUAN

JENIS BARANG	BERAT BERSIH (KG)		PERUB	NILAI FOB (US \$)		PERUB
	JAN-DES 2012	JAN-DES 2013	%	JAN-DES 2012	JAN-DES 2013	%
	(1)	(2)	(3)	(4)	(5)	(6)
-PESAWAT UDARA DAN BAGIANNYA	1 183 579	1 254 504	5,99	198 250 491	164 252 285	-17,15
JAPAN	1 925	4 725	145,45	594 295	320 450	-46,08
HONG KONG	16 583	113 211	582,69	565 851	3 677 162	549,85
KOREA, REPUBLIC OF	25 022	11 259	-55,00	21 769 660	7 231 030	-66,78
TAIWAN	14 032	7 665	-45,37	2 542 617	541 550	-78,70
CHINA	33 928	8 959	-73,59	4 253 222	705 399	-83,41
PAPUA NEW GUINEA	10 005	0	-100,00	350 318	0	-100,00
THAILAND	23 326	24 733	6,03	2 400 573	1 574 487	-34,41
SINGAPORE	234 865	288 999	23,05	36 940 349	19 266 878	-47,84
PHILIPPINES	44 139	377	-99,15	1 114 686	127 502	-88,56
MALAYSIA	134 615	151 345	12,43	25 560 511	7 781 980	-69,55
BRUNEI DARUSSALAM	252	16 450	6 427,78	93 012	18 777 582	20 088,34
LAO PEOPLE'S DEM. REP.	300	0	-100,00	8 800	0	-100,00
NEPAL	95	50	-47,37	10 000	26 229	162,29
VIET NAM	245	869	254,69	21 443	14 626	-31,79
INDIA	11 578	19 548	68,84	1 005 258	1 757 811	74,86
PAKISTAN	242	115	-52,48	628 682	307 691	-51,06
BANGLADESH	845	880	4,14	53 400	77 677	45,46
SRI LANKA	612	24 736	3 941,83	8 000	554 470	6 830,88
IRAN (ISLAMIC REPUBLIC OF)	0	8	-	0	91 233	-
SAUDI ARABIA	7 765	5 760	-25,82	1 254 672	1 536 294	22,45
ISRAEL	8	0	-100,00	100	0	-100,00
KUWAIT	53	5	-90,57	1 161	47 510	3 992,16
LEBANON	780	0	-100,00	50 000	0	-100,00
YEMEN	673	233	-65,38	22 000	2 680	-87,82
TURKEY	3	1 451	48 266,67	15 991	97 352	508,79
UNITED ARAB EMIRATES	1 038	71 843	6 821,29	1 101 095	1 870 523	69,88
QATAR	238	26	-89,08	9 561	3 054	-68,06
BAHRAIN	713	7	-99,02	29 417	1 500	-94,90
EGYPT	11	0	-100,00	845	0	-100,00
ALGERIA	1	0	-100,00	594	0	-100,00
KENYA	127	26	-79,53	28 100	3 525	-87,46
GUINEA	62	0	-100,00	29 483	0	-100,00
ANGOLA	57	0	-100,00	60 621	0	-100,00
NIGERIA	65	15	-76,92	4 575	2 000	-56,28
SENEGAL	23	34	47,83	24 878	56 800	128,31
SEYCHELLES	229	0	-100,00	325	0	-100,00
COMOROS	0	3	-	0	2 012	-
MAURITIUS	0	140	-	0	308	-
AUSTRALIA	10 738	7 419	-30,91	768 274	1 977 267	157,36
NEW ZEALAND	420	691	64,52	17 825	263 340	1 377,36
PALAU	0	6	-	0	382	-
EAST TIMOR	2 130	11 237	427,56	1 634	11 051	576,32
UNITED STATES	155 971	150 481	-3,52	24 264 639	21 636 837	-10,83
CANADA	12 590	8 816	-29,98	3 566 762	801 627	-77,53
MEXICO	146	0	-100,00	26 157	0	-100,00
CHILE	235	3	-98,72	167	1	-99,40
VENEZUELA	5	0	-100,00	2 893	0	-100,00
BRAZIL	124	401	223,39	31 423	1 001 323	3 086,59
COLOMBIA	1 842	0	-100,00	62 666	0	-100,00
BOLIVIA	27	0	-100,00	14 386	0	-100,00
ECUADOR	7	0	-100,00	832	0	-100,00
COSTA RICA	153	0	-100,00	494	0	-100,00
UNITED KINGDOM	211 777	183 440	-13,38	33 179 769	37 751 093	13,78
NETHERLANDS	42 608	10 078	-76,35	4 995 094	1 134 358	-77,29
FRANCE	40 503	50 563	24,84	5 906 549	11 396 119	92,94
GERMANY, FED. REP. OF	16 021	8 484	-47,04	909 174	1 050 598	15,56
AUSTRIA	48	338	604,17	13 282	6 099	-54,08
BELGIUM	6 771	6 784	0,19	425 282	5 461 725	1 184,26
SWITZERLAND	30 265	33 888	11,97	922 996	1 014 619	9,93
LUXEMBOURG	50	0	-100,00	7 908	0	-100,00
DENMARK	2 971	70	-97,64	313 026	11 700	-96,26
NORWAY	172	157	-8,72	76 484	148 476	94,13
SWEDEN	7	2 341	33 342,86	2 862	24 168	744,44
FINLAND	74	7	-90,54	79 334	1 199	-98,49
IRELAND	7 195	1 804	-74,93	1 230 236	186 232	-84,86
ITALY	67	4 974	7 323,88	7 379	504 583	6 738,09
SPAIN	48 813	8 301	-82,99	17 897 703	6 644 208	-62,88
PORTUGAL	1 396	41	-97,06	65 507	4 709	-92,81
ICELAND	82	2	-97,56	600	150	-75,00
GREECE	127	0	-100,00	7 750	0	-100,00
HUNGARY	0	470	-	0	59 400	-
ROMANIA	93	1 118	1 102,15	7 814	695 037	8 794,77
UKRAINE	24 726	8 432	-65,90	2 560 000	4 200 300	64,07
ESTONIA	260	9	-96,54	15 150	450	-97,03
SLOVENIA	0	16	-	0	300	-
CZECH REPUBLIC	22	0	-100,00	100	0	-100,00
RUSSIA FEDERATION	688	661	-3,92	314 245	1 807 619	475,23
-KAPAL LAUT DAN SEJENISNYA	164 656 396	164 337 970	-0,19	818 577 342	942 474 406	15,14

TABEL 5. PERKEMBANGAN EKSPOR INDONESIA MENURUT KOMODITI DAN NEGARA TUJUAN

JENIS BARANG	BERAT BERSIH (KG)		PERUB	NILAI FOB (US \$)		PERUB
	JAN-DES 2012	JAN-DES 2013	%	JAN-DES 2012	JAN-DES 2013	%
	(1)	(2)	(3)	(4)	(5)	(6)
JAPAN	510 000	4 387	-99,14	109 484	12 881	-88,23
HONG KONG	1 594 870	1 010	-99,94	20 675 129	36 459	-99,82
KOREA, REPUBLIC OF	445	39	-91,24	24 000	14 894	-37,94
TAIWAN	94	0	-100,00	15	0	-100,00
CHINA	1 008	26 918	2 570,44	993 747	56 284	-94,34
PAPUA NEW GUINEA	560	0	-100,00	3 906	0	-100,00
THAILAND	170 541	433 119	153,97	1 182 687	12 705 233	974,27
SINGAPORE	124 900 700	117 617 261	-5,83	683 937 249	780 283 050	14,09
PHILIPPINES	38 978	765 514	1 863,96	44 082	989 422	2 144,50
MALAYSIA	7 082 881	11 735 267	65,68	41 256 873	60 835 386	47,46
MYANMAR	47 703	4 306 862	8 928,49	349 195	12 606 729	3 510,23
BRUNEI DARUSSALAM	0	909 742	-	0	16 238 570	-
VIET NAM	2 890 722	504 468	-82,55	11 073 341	5 356 316	-51,63
MALDIVES	0	1 100	-	0	20 390	-
INDIA	1 238 280	4 644 929	275,11	3 473 133	2 609 919	-24,85
PAKISTAN	12 300 000	0	-100,00	3 224 407	0	-100,00
BANGLADESH	8 822 532	13 572	-99,85	6 151 904	3 378 246	-45,09
SRI LANKA	0	56 000	-	0	38 758	-
ISRAIL	322 608	0	-100,00	7 728 405	0	-100,00
LEBANON	315	0	-100,00	182 700	0	-100,00
UNITED ARAB EMIRATES	2 263 117	116 126	-94,87	8 399 309	761 009	-90,94
QATAR	5 180	0	-100,00	88 119	0	-100,00
GHANA	2 592	17 940	592,13	17 678	115 528	553,51
CAMEROON	5 037	0	-100,00	2 738	0	-100,00
NIGERIA	232 000	243	-99,90	756 500	800	-99,89
AUSTRALIA	349 123	4 684 650	1 241,83	2 439 100	39 354 420	1 513,48
NEW ZEALAND	400	1 668	317,00	12 649	33 814	167,33
EAST TIMOR	2 881	13 950	384,21	5 243	49 853	850,85
UNITED STATES	4 546	18 404 977	404 760,91	143 764	6 120 289	4 157,18
CANADA	901	267	-70,37	40 284	3 550	-91,19
MEXICO	0	66 100	-	0	625 000	-
PANAMA	5 940	0	-100,00	44 523	0	-100,00
SURINAME	3 248	0	-100,00	900	0	-100,00
CHILE	480	0	-100,00	13 632	0	-100,00
ARGENTINA	34 000	0	-100,00	1 674 107	0	-100,00
BRAZIL	1 501 000	0	-100,00	3 239 466	0	-100,00
CAPE VERDE	0	3 300	-	0	64 500	-
UNITED KINGDOM	183	3 196	1 646,45	7 391	9 870	33,54
NETHERLANDS	299 585	1 562	-99,48	20 941 927	32 130	-99,85
FRANCE	9 450	1 224	-87,05	135 356	35 414	-73,84
GERMANY, FED. REP. OF	2 500	115	-95,40	43 068	3 218	-92,53
BELGIUM	3 569	2 044	-42,73	77 700	51 442	-33,79
ITALY	0	320	-	0	402	-
SPAIN	8 422	100	-98,81	82 131	30 630	-62,71
GREECE	5	0	-100,00	1 500	0	-100,00
-PERLENGKAPAN OLAH RAGA DAN	39 566 183	44 805 488	13,24	454 398 418	549 042 784	20,83
JAPAN	891 238	982 304	10,22	29 682 210	29 196 566	-1,64
HONG KONG	1 138 688	1 163 463	2,18	12 235 741	12 837 290	4,92
KOREA, REPUBLIC OF	539 187	447 180	-17,06	4 620 946	4 002 797	-13,38
TAIWAN	31 932	44 768	40,20	200 506	382 873	90,95
CHINA	387 363	564 290	45,67	4 806 461	13 823 513	187,60
PAPUA NEW GUINEA	14 904	27 677	85,70	87 518	46 977	-46,32
THAILAND	37 976	137 313	261,58	425 255	1 138 776	167,79
SINGAPORE	601 276	868 382	44,42	11 524 092	34 584 294	200,10
PHILIPPINES	29 838	69 193	131,90	308 091	478 574	55,34
MALAYSIA	431 773	472 300	9,39	2 947 934	3 630 427	23,15
MYANMAR	0	240	-	0	44 770	-
BRUNEI DARUSSALAM	7 745	6 141	-20,71	37 661	29 825	-20,81
VIET NAM	12 507	32 575	160,45	239 100	221 316	-7,44
MALDIVES	1 358	4 075	200,07	8 667	24 609	183,94
INDIA	101 831	115 632	13,55	1 114 951	1 275 535	14,40
PAKISTAN	195 751	168 872	-13,73	510 420	1 245 862	144,09
BANGLADESH	1 879	5 429	188,93	20 518	59 788	191,39
SRI LANKA	112 309	156 660	39,49	78 639	107 127	36,23
IRAQ	53	0	-100,00	140	0	-100,00
IRAN (ISLAMIC REPUBLIC OF)	16 800	3 195	-80,98	61 720	2 829	-95,42
SAUDI ARABIA	258 852	374 526	44,69	1 144 681	1 511 910	32,08
ISRAIL	35 178	46 164	31,23	299 187	412 502	37,87
KUWAIT	8 398	20 738	146,94	64 741	105 047	62,26
JORDAN	4 299	6 623	54,06	21 437	91 864	328,53
LEBANON	23 491	14 408	-38,67	257 947	53 757	-79,16
YEMEN	0	12 243	-	0	70 796	-
OMAN	96	1	-98,96	1 984	10	-99,50
SYRIA ARAB REPUBLIC	4	4	0,00	143	147	2,80
TURKEY	91 339	55 274	-39,48	508 630	453 655	-10,81
UNITED ARAB EMIRATES	287 084	221 160	-22,96	2 493 601	2 089 095	-16,22
BAHRAIN	433	75	-82,68	7 817	2 200	-71,86
CYPRUS	1 192	378	-68,29	16 106	5 110	-68,27
EGYPT	8 240	15 818	91,97	79 993	218 792	173,51

TABEL 5. PERKEMBANGAN EKSPOR INDONESIA MENURUT KOMODITI DAN NEGARA TUJUAN

JENIS BARANG	BERAT BERSIH (KG)		PERUB	NILAI FOB (US \$)		PERUB
	JAN-DES 2012	JAN-DES 2013	%	JAN-DES 2012	JAN-DES 2013	%
	(1)	(2)	(3)	(4)	(5)	(6)
LIBYAN ARAB JAMAHIRIYA	2 772	3 582	29,22	44 094	22 739	-48,43
MOROCCO	5 277	8 287	57,04	94 186	117 299	24,54
TUNISIA	613	0	-100,00	5 894	0	-100,00
ALGERIA	4 290	0	-100,00	39 234	0	-100,00
SUDAN	12 590	1 900	-84,91	101 460	16 615	-83,62
TANZANIA, UNITED REP. OF	122	2 915	2 289,34	272	965	254,78
MADAGASCAR	142	0	-100,00	94	0	-100,00
KENYA	20	1 109	5 445,00	330	8 100	2 354,55
REUNION	24	0	-100,00	74	0	-100,00
TOGO	773	2 820	264,81	565	1 853	227,96
GHANA	0	16 071	-	0	195 564	-
GUINEA	1	0	-100,00	4	0	-100,00
ANGOLA	0	93	-	0	939	-
CAMEROON	631	315	-50,08	342	1 404	310,53
NIGERIA	8 299	28 423	242,49	79 557	319 400	301,47
COTE D'IVOIRE	0	20	-	0	32	-
MALI	0	30	-	0	1 822	-
GAMBIA	0	70	-	0	987	-
SEYCHELLES	0	20	-	0	1 371	-
SOUTH AFRICA	213 730	203 618	-4,73	1 897 410	1 766 392	-6,91
MAURITIUS	2 852	1 022	-64,17	49 257	24 409	-50,45
AUSTRALIA	1 735 680	1 450 420	-16,44	16 897 472	16 222 227	-4,00
NEW ZEALAND	131 139	293 979	124,17	797 511	1 473 515	84,76
GUAM	275	2	-99,27	2 686	65	-97,58
NEW CALEDONIA	208	0	-100,00	4 109	0	-100,00
FIJI	1 965	1 826	-7,07	20 765	19 924	-4,05
KIRIBATI	0	20	-	0	773	-
TONGA	1 463	1 289	-11,89	6 137	4 988	-18,72
EAST TIMOR	211 125	138 197	-34,54	375 908	194 368	-48,29
UNITED STATES	14 232 701	15 712 948	10,40	165 585 206	190 297 390	14,92
CANADA	754 815	1 024 878	35,78	8 015 493	11 227 960	40,08
MEXICO	992 181	1 286 410	29,65	11 292 639	14 659 580	29,82
GUATEMALA	2 174	4 529	108,33	26 268	61 790	135,23
PANAMA	69 567	145 094	108,57	914 138	1 396 722	52,79
SURINAME	2 929	209	-92,86	6 166	2 287	-62,91
CHILE	211 685	220 857	4,33	2 600 624	2 665 075	2,48
VENEZUELA	50 515	127 724	152,84	585 770	1 421 980	142,75
ARGENTINA	72 599	77 537	6,80	752 765	731 223	-2,86
BRAZIL	1 217 919	1 389 874	14,12	13 102 301	14 407 334	9,96
COLOMBIA	20 139	40 019	98,71	326 368	563 985	72,81
BOLIVIA	734	138	-81,20	6 446	3 751	-41,81
URUGUAY	4 534	5 164	13,90	65 112	60 993	-6,33
PARAGUAY	506	12 211	2 313,24	9 126	101 843	1 015,97
ECUADOR	13 189	23 073	74,94	139 196	239 819	72,29
PERU	148 452	188 039	26,67	1 649 551	2 209 366	33,94
GUYANA	634	0	-100,00	5 489	0	-100,00
PUERTO RICO	1 276	666	-47,81	20 094	13 406	-33,28
EL SALVADOR	20 228	7 023	-65,28	229 230	90 461	-60,54
COSTA RICA	0	165	-	0	2 127	-
FRENCH POLYNESIA	2 228	3 031	36,04	40 564	66 098	62,95
NETHERLANDS ANTILLES	5	0	-100,00	165	0	-100,00
GUADELOUPE	0	45	-	0	1 736	-
SAINT KITTS AND NEVIS	0	60	-	0	1 389	-
UNITED KINGDOM	4 239 617	5 045 254	19,00	38 222 795	45 250 093	18,39
NETHERLANDS	1 771 422	2 184 678	23,33	19 937 190	24 853 736	24,66
FRANCE	2 225 708	2 142 711	-3,73	26 723 287	26 245 640	-1,79
GERMANY, FED. REP. OF	1 505 366	1 713 764	13,84	19 684 092	23 548 250	19,63
AUSTRIA	82 224	94 388	14,79	1 177 369	1 191 707	1,22
BELGIUM	601 567	684 743	13,83	3 739 770	4 949 089	32,34
SWITZERLAND	54 407	78 369	44,04	815 968	1 651 659	102,42
MONACO	0	68	-	0	6 133	-
DENMARK	231 389	200 136	-13,51	3 010 320	2 824 101	-6,19
NORWAY	14 519	17 200	18,47	123 601	277 126	124,21
SWEDEN	332 369	239 334	-27,99	2 866 926	2 514 860	-12,28
FINLAND	21 777	12 044	-44,69	208 081	205 899	-1,05
IRELAND	23 942	41 365	72,77	258 761	466 550	80,30
ITALY	979 878	902 561	-7,89	12 661 268	11 150 414	-11,93
SPAIN	305 318	255 515	-16,31	3 913 775	3 165 160	-19,13
PORTUGAL	7 577	11 476	51,46	88 916	169 947	91,13
ICELAND	1 107	1 181	6,68	14 961	15 971	6,75
GREECE	398 540	389 583	-2,25	4 471 668	4 166 979	-6,81
HUNGARY	15 151	64 796	327,67	182 578	611 072	234,69
POLAND	79 559	81 565	2,52	1 132 912	1 112 619	-1,79
ROMANIA	8 059	1 572	-80,49	90 289	18 386	-79,64
BULGARIA	2 253	4 304	91,03	42 519	55 865	31,39
AZERBAIJAN	0	9 396	-	0	114 553	-
BELARUS	10 962	6 733	-38,58	70 350	77 119	9,62
KAZAKHSTAN	5	1 607	32 040,00	584	21 802	3 633,22
UKRAINE	70 978	46 525	-34,45	876 050	543 579	-37,95
LITHUANIA	72 607	131 618	81,27	1 192 665	1 746 012	46,40

TABEL 5. PERKEMBANGAN EKSPOR INDONESIA MENURUT KOMODITI DAN NEGARA TUJUAN

JENIS BARANG	BERAT BERSIH (KG)		PERUB	NILAI FOB (US \$)		PERUB
	JAN-DES 2012	JAN-DES 2013	%	JAN-DES 2012	JAN-DES 2013	%
	(1)	(2)	(3)	(4)	(5)	(6)
LATVIA	313 900	371 032	18,20	3 801 344	4 472 708	17,66
ESTONIA	41 203	70 251	70,50	512 927	836 359	63,06
GEORGIA	1 542	0	-100,00	27 191	0	-100,00
CROATIA	20 629	10 290	-50,12	95 987	43 425	-54,76
BOSNIA AND HERZEGOVINA	0	7	-	0	135	-
MALTA	4	337	8 325,00	82	3 747	4 469,51
SLOVAKIA	6 073	4 271	-29,67	58 653	65 668	11,96
SLOVENIA	6 310	28 798	356,39	74 158	187 090	152,29
CZECH REPUBLIC	382 484	579 401	51,48	4 864 266	7 192 485	47,86
RUSSIA FEDERATION	311 722	915 791	193,78	3 860 206	10 516 097	172,42
SERBIA	0	1	-	0	50	-
-PENA DAN PENSIL	12 900 828	14 753 592	14,36	111 282 889	109 314 584	-1,77
JAPAN	168 781	155 100	-8,11	2 349 454	1 906 629	-18,85
HONG KONG	50 531	70 446	39,41	760 061	809 484	6,50
KOREA, REPUBLIC OF	90 984	73 633	-19,07	1 003 682	829 305	-17,37
TAIWAN	49 233	64 153	30,30	617 137	747 051	21,05
CHINA	131 682	235 884	79,13	1 661 613	2 990 936	80,00
PAPUA NEW GUINEA	3 201	222	-93,06	5 193	1 785	-65,63
THAILAND	284 447	196 570	-30,89	3 242 443	2 399 928	-25,98
SINGAPORE	157 183	607 321	286,38	1 997 280	6 330 071	216,93
PHILIPPINES	447 016	296 086	-33,76	3 914 452	3 169 685	-19,03
MALAYSIA	820 696	592 613	-27,79	9 135 388	6 891 894	-24,56
MYANMAR	73	7	-90,41	698	1 600	129,23
CAMBODIA	95	15	-84,21	262	9	-96,56
BRUNEI DARUSSALAM	108	631	484,26	122	1 297	963,11
VIET NAM	90 424	118 988	31,59	664 249	776 934	16,96
MALDIVES	12 649	14 470	14,40	143 766	158 175	10,02
INDIA	15 070	20 825	38,19	251 680	343 022	36,29
PAKISTAN	22 112	40 658	83,87	205 419	390 380	90,04
BANGLADESH	88 621	95 539	7,81	917 986	995 539	8,45
SRI LANKA	3	0	-100,00	14	0	-100,00
AFGHANISTAN	0	105	-	0	1 500	-
IRAQ	13	0	-100,00	289	0	-100,00
IRAN (ISLAMIC REPUBLIC OF)	337 710	139 974	-58,55	3 508 326	1 587 758	-54,74
SAUDI ARABIA	1 228 845	434 149	-64,67	12 960 839	5 311 346	-59,02
ISRAEL	1 308	3 805	190,90	14 642	94 420	544,86
KUWAIT	63 427	97 976	54,47	1 287 436	1 057 113	-17,89
JORDAN	1 811	3 594	98,45	25 957	65 104	150,81
LEBANON	91 155	65 605	-28,03	839 986	604 347	-28,05
OMAN	30 600	49 745	62,57	352 497	584 345	65,77
SYRIA ARAB REPUBLIC	17 521	65	-99,63	178 929	1 445	-99,19
TURKEY	319 679	435 911	36,36	2 157 223	2 554 844	18,43
UNITED ARAB EMIRATES	147 327	199 985	35,74	1 596 660	2 580 648	61,63
QATAR	70 274	55 573	-20,92	815 587	659 469	-19,14
BAHRAIN	43 911	32 666	-25,61	529 058	380 830	-28,02
EGYPT	303 651	124 520	-58,99	2 782 952	1 127 099	-59,50
MOROCCO	30 424	22 651	-25,55	320 802	237 259	-26,04
KENYA	0	126 207	-	0	753 761	-
TOGO	57 720	0	-100,00	38 343	0	-100,00
ANGOLA	66	51	-22,73	600	567	-5,50
CAMEROON	264	0	-100,00	1 641	0	-100,00
GABON	19 837	0	-100,00	173 050	0	-100,00
COTE D'IVOIRE	231 699	0	-100,00	142 188	0	-100,00
SOUTH AFRICA	110 488	105 062	-4,91	571 248	577 723	1,13
AUSTRALIA	582 586	793 104	36,14	4 746 019	6 356 352	33,93
NEW ZEALAND	50 324	64 676	28,52	493 467	574 778	16,48
GUAM	0	46	-	0	20	-
FIJI	2 440	2 115	-13,32	24 431	10 765	-55,94
EAST TIMOR	140 944	206 669	46,63	343 069	208 223	-39,31
UNITED STATES	3 738 580	5 772 247	54,40	24 625 353	26 754 772	8,65
CANADA	227 690	613 768	169,56	1 268 111	2 080 849	64,09
MEXICO	571 802	787 617	37,74	5 777 868	7 489 143	29,62
GUATEMALA	5 541	8 500	53,40	59 326	80 414	35,55
CHILE	12 655	8 622	-31,87	112 432	74 145	-34,05
VENEZUELA	136 406	97 793	-28,31	1 084 611	683 573	-36,98
ARGENTINA	7 087	9 232	30,27	125 806	167 082	32,81
BRAZIL	49 005	56 330	14,95	307 929	363 981	18,20
COLOMBIA	489 382	418 438	-14,50	4 887 920	4 179 322	-14,50
ECUADOR	118 123	173 558	46,93	983 525	1 446 869	47,11
PERU	19 778	8 778	-55,62	183 273	80 768	-55,93
PUERTO RICO	0	6 936	-	0	74 244	-
EL SALVADOR	6 829	11 604	69,92	68 057	105 868	55,56
COSTA RICA	12 973	13 554	4,48	106 484	134 783	26,58
GUADELOUPE	0	50	-	0	62	-
UNITED KINGDOM	132 925	112 344	-15,48	987 175	861 644	-12,72
NETHERLANDS	350 706	440 337	25,56	2 681 861	3 840 704	43,21
FRANCE	41 591	49 004	17,82	386 243	428 550	10,95
GERMANY, FED. REP. OF	345 595	385 441	11,53	3 150 835	3 484 517	10,59
BELGIUM	9 871	5 576	-43,51	93 174	51 202	-45,05

TABEL 5. PERKEMBANGAN EKSPOR INDONESIA MENURUT KOMODITI DAN NEGARA TUJUAN

JENIS BARANG	BERAT BERSIH (KG)		PERUB	NILAI FOB (US \$)		PERUB
	JAN-DES 2012	JAN-DES 2013	%	JAN-DES 2012	JAN-DES 2013	%
(1)	(2)	(3)	(4)	(5)	(6)	(7)
SWITZERLAND	0	30	-	0	94	-
DENMARK	5 983	4 797	-19,82	65 696	52 786	-19,65
NORWAY	5 806	2 805	-51,69	81 634	29 993	-63,26
SWEDEN	114 944	76 913	-33,09	1 236 245	847 613	-31,44
FINLAND	1 159	76	-93,44	7 379	1 819	-75,35
IRELAND	20 865	17 949	-13,98	336 834	272 511	-19,10
ITALY	39 332	50 139	27,48	528 511	701 046	32,65
SPAIN	31 294	33 292	6,38	312 003	350 843	12,45
PORTUGAL	9 127	1 653	-81,89	69 384	14 398	-79,25
THE DEMOCRATIC REPUBLIC OF TH	0	60	-	0	756	-
HUNGARY	3 808	3 781	-0,71	99 958	106 933	6,98
ROMANIA	0	19	-	0	235	-
GEORGIA	0	70	-	0	1 249	-
MALTA	293	543	85,32	5 136	10 034	95,37
CZECH REPUBLIC	74 745	34 186	-54,26	873 988	468 287	-46,42
RUSSIA FEDERATION	0	135	-	0	55	-
-BATU SEMI PERMATA	106	602	467,92	199 195	441 679	121,73
JAPAN	65	123	89,23	195 000	315 073	61,58
HONG KONG	0	430	-	0	104 114	-
SINGAPORE	0	33	-	0	5 940	-
MALAYSIA	0	14	-	0	16 497	-
UNITED STATES	3	2	-33,33	3 945	55	-98,61
CANADA	3	0	-100,00	222	0	-100,00
SPAIN	35	0	-100,00	28	0	-100,00
-KOPER, TAS, DOMPET PLASTIK/TE	12 612 866	12 677 600	0,51	121 652 622	120 890 310	-0,63
JAPAN	1 068 633	1 057 279	-1,06	11 130 105	10 728 358	-3,61
HONG KONG	183 875	197 575	7,45	3 296 425	3 950 315	19,84
KOREA, REPUBLIC OF	183 943	301 736	64,04	1 316 741	2 352 105	78,63
TAIWAN	46 113	62 755	36,09	233 880	428 032	83,01
CHINA	375 835	338 226	-10,01	5 230 771	3 705 832	-29,15
PAPUA NEW GUINEA	1 179	1	-99,92	9 098	8	-99,91
THAILAND	82 737	85 671	3,55	774 180	890 796	15,06
SINGAPORE	181 617	270 505	48,94	3 700 379	4 868 236	31,56
PHILIPPINES	181 899	227 822	25,25	2 102 372	2 594 764	23,42
MALAYSIA	167 323	219 220	31,02	1 914 842	2 652 984	38,55
MYANMAR	6	1 500	24 900,00	63	2 300	3 550,79
CAMBODIA	75	65	-13,33	6 440	2 623	-59,27
BRUNEI DARUSSALAM	5 066	3 177	-37,29	20 096	18 825	-6,32
VIET NAM	45 646	24 908	-45,43	652 883	354 399	-45,72
MALDIVES	858	434	-49,42	20 962	5 490	-73,81
INDIA	97 098	93 242	-3,97	769 682	670 499	-12,89
PAKISTAN	18 638	7 717	-58,60	131 894	63 084	-52,17
BANGLADESH	20 734	30 616	47,66	57 065	95 001	66,48
SRI LANKA	28 118	17 744	-36,89	29 426	32 832	11,57
AFGHANISTAN	0	369	-	0	2 970	-
IRAN (ISLAMIC REPUBLIC OF)	35	0	-100,00	96	0	-100,00
SAUDI ARABIA	87 052	74 739	-14,14	550 742	522 813	-5,07
ISRAEL	5 340	14 043	162,98	112 188	206 273	83,86
JORDAN	1 279	127	-90,07	15 224	5 973	-60,77
LEBANON	143	0	-100,00	582	0	-100,00
OMAN	1	0	-100,00	3	0	-100,00
TURKEY	13 689	16 198	18,33	227 388	302 161	32,88
UNITED ARAB EMIRATES	496 452	475 815	-4,16	3 413 441	4 424 322	29,61
QATAR	1 286	660	-48,68	14 066	6 138	-56,36
BAHRAIN	475	0	-100,00	1 052	0	-100,00
EGYPT	3 540	5 947	67,99	39 422	63 845	61,95
MOROCCO	21 509	20 905	-2,81	300 726	254 665	-15,32
ALGERIA	0	1 376	-	0	5 350	-
NAMIBIA	1 110	0	-100,00	7 408	0	-100,00
TANZANIA, UNITED REP. OF	6	0	-100,00	250	0	-100,00
MADAGASCAR	416	43	-89,66	1 554	204	-86,87
KENYA	1	671	67 000,00	9	15 551	172 688,89
REUNION	1 182	769	-34,94	8 923	3 719	-58,32
MOZAMBIQUE	0	2	-	0	56	-
TOGO	1 102	0	-100,00	70	0	-100,00
LIBERIA	0	10	-	0	25	-
GUINEA	800	0	-100,00	4 080	0	-100,00
NIGERIA	580	8	-98,62	491	78	-84,11
COTE D'IVOIRE	20	856	4 180,00	2 390	200	-91,63
SEYCHELLES	641	93	-85,49	4 042	2 401	-40,60
UGANDA	360	0	-100,00	137	0	-100,00
SOUTH AFRICA	330 834	400 263	20,99	1 552 893	2 136 047	37,55
MAURITIUS	542	828	52,77	1 941	3 010	55,07
VIRGIN ISLANDS (BRITISH)	55	107	94,55	1 796	2 115	17,76
AUSTRALIA	324 275	299 882	-7,52	3 740 022	3 368 205	-9,94
NEW ZEALAND	40 621	35 574	-12,42	267 803	229 496	-14,30
GUAM	1 218	1 280	5,09	13 055	15 946	22,14
PALAU	58	0	-100,00	211	0	-100,00

TABEL 5. PERKEMBANGAN EKSPOR INDONESIA MENURUT KOMODITI DAN NEGARA TUJUAN

JENIS BARANG	BERAT BERSIH (KG)		PERUB	NILAI FOB (US \$)		PERUB
	JAN-DES 2012	JAN-DES 2013	%	JAN-DES 2012	JAN-DES 2013	%
	(1)	(2)	(3)	(4)	(5)	(6)
NEW CALEDONIA	1 086	1 291	18,88	11 030	9 439	-14,42
VANUATU	309	117	-62,14	676	575	-14,94
WALLIS AND FUTUNA ISLANDS	350	0	-100,00	2 208	0	-100,00
COOK ISLANDS	5	0	-100,00	450	0	-100,00
FIJI	360	541	50,28	5 848	8 756	49,73
TONGA	0	100	-	0	1 365	-
EAST TIMOR	44 965	22 988	-48,88	53 035	18 646	-64,84
UNITED STATES	3 196 257	3 061 136	-4,23	31 200 424	29 342 203	-5,96
CANADA	195 878	287 448	46,75	2 369 508	3 338 577	40,90
MEXICO	205 275	268 012	30,56	1 421 408	2 006 106	41,14
GUATEMALA	0	4	-	0	200	-
NICARAGUA	28	0	-100,00	250	0	-100,00
PANAMA	117 591	115 119	-2,10	970 224	1 089 237	12,27
CUBA	0	55	-	0	1 606	-
SURINAME	1 397	106	-92,41	17 231	1 038	-93,98
CHILE	113 503	115 076	1,39	1 022 283	767 505	-24,92
VENEZUELA	1 323	3 474	162,59	22 481	55 558	147,13
ARGENTINA	89 212	65 290	-26,81	592 372	537 596	-9,25
BRAZIL	231 493	277 701	19,96	1 073 380	1 576 013	46,83
COLOMBIA	546	455	-16,67	5 499	2 544	-53,74
URUGUAY	40 002	21 724	-45,69	212 248	119 094	-43,89
PARAGUAY	1 434	1 310	-8,65	26 832	17 414	-35,10
ECUADOR	9 266	0	-100,00	29 235	0	-100,00
PERU	17 780	34 003	91,24	124 025	231 285	86,48
JAMAICA	1 461	0	-100,00	6 113	0	-100,00
PUERTO RICO	415	464	11,81	2 869	4 786	66,82
DOMINICAN REPUBLIC	299	336	12,37	2 896	588	-79,70
COSTA RICA	458	240	-47,60	2 595	461	-82,24
HAITI	0	105	-	0	326	-
BARBADOS	41	647	1 478,05	1 310	18 659	1 324,35
BERMUDA	361	591	63,71	3 538	4 035	14,05
FRENCH POLYNESIA	277	325	17,33	1 308	4 154	217,58
GRENADA	20	0	-100,00	564	0	-100,00
MARTINIQUE	281	10	-96,44	1 096	64	-94,16
NETHERLANDS ANTILLES	796	453	-43,09	11 131	8 145	-26,83
GADELOUPE	94	581	518,09	261	5 256	1 913,79
UNITED KINGDOM	373 658	337 192	-9,76	2 223 212	2 515 945	13,17
NETHERLANDS	117 825	151 885	28,91	2 680 835	4 377 876	63,30
FRANCE	148 263	66 135	-55,39	1 203 889	1 035 124	-14,02
GERMANY, FED. REP. OF	398 693	446 695	12,04	4 026 168	4 261 055	5,83
AUSTRIA	427	282	-33,96	6 044	3 643	-39,73
BELGIUM	2 205 545	1 840 278	-16,56	11 653 128	6 876 755	-40,99
SWITZERLAND	9 678	15 928	64,58	90 522	112 426	24,20
MONACO	1 955	1 525	-21,99	40 066	28 425	-29,05
DENMARK	6 250	1 002	-83,97	48 313	5 592	-88,43
NORWAY	1 905	182 884	9 500,21	15 822	440 540	2 684,35
SWEDEN	20 176	5 703	-71,73	153 770	142 614	-7,25
FINLAND	3 105	997	-67,89	68 673	9 380	-86,34
IRELAND	1 943	1 093	-43,75	14 756	15 047	1,97
ITALY	805 647	848 828	5,36	17 289 304	15 406 793	-10,89
SPAIN	93 679	64 017	-31,66	559 562	597 675	6,81
PORTUGAL	538	1 557	189,41	2 822	12 524	343,80
GREECE	24 997	22 433	-10,26	159 610	246 131	54,21
HUNGARY	10	2 041	20 310,00	13	8 820	67 746,15
POLAND	5 407	3 577	-33,85	16 475	13 711	-16,78
ROMANIA	638	190	-70,22	4 609	775	-83,19
BULGARIA	685	11	-98,39	4 173	103	-97,53
AZERBAIJAN	23	0	-100,00	64	0	-100,00
BELARUS	5	0	-100,00	14	0	-100,00
KAZAKHSTAN	1	0	-100,00	1 919	0	-100,00
UKRAINE	1 383	1 887	36,44	17 271	25 717	48,90
LITHUANIA	2 097	0	-100,00	9 042	0	-100,00
LATVIA	802	0	-100,00	3 635	0	-100,00
ESTONIA	0	14	-	0	112	-
CROATIA	302	196	-35,10	1 429	1 386	-3,01
MALTA	5 455	0	-100,00	15 152	0	-100,00
SLOVAKIA	4 352	5 213	19,78	13 690	18 588	35,78
SLOVENIA	3 504	496	-85,84	7 233	2 775	-61,63
CZECH REPUBLIC	62	140	125,81	2 214	2 336	5,51
RUSSIA FEDERATION	77 278	104 939	35,79	445 556	569 045	27,72
MONTENEGRO	0	2	-	0	120	-
-BARANG DARI LOGAM MULIA	122 876	150 736	22,67	159 550 130	179 293 664	12,37
JAPAN	2 180	3 467	59,04	1 637 034	2 417 197	47,66
HONG KONG	5 611	6 139	9,41	36 909 208	27 591 939	-25,24
KOREA, REPUBLIC OF	812	575	-29,19	1 166 117	602 498	-48,33
TAIWAN	150	7	-95,33	290	3 912	1 248,97
CHINA	1 164	7 120	511,68	410 120	4 774 793	1 064,24
THAILAND	6 439	5 213	-19,04	8 900 280	6 701 070	-24,71
SINGAPORE	37 891	43 943	15,97	21 301 962	16 747 141	-21,38

TABEL 5. PERKEMBANGAN EKSPOR INDONESIA MENURUT KOMODITI DAN NEGARA TUJUAN

JENIS BARANG	BERAT BERSIH (KG)		PERUB	NILAI FOB (US \$)		PERUB
	JAN-DES 2012	JAN-DES 2013	%	JAN-DES 2012	JAN-DES 2013	%
(1)	(2)	(3)	(4)	(5)	(6)	(7)
PHILIPPINES	496	0	-100,00	70	0	-100,00
MALAYSIA	1 542	359	-76,72	3 045 009	1 615 528	-46,95
BRUNEI DARUSSALAM	0	2	-	0	2 006	-
INDIA	135	2	-98,52	148 658	99 166	-33,29
IRAN (ISLAMIC REPUBLIC OF)	30	0	-100,00	250	0	-100,00
SAUDI ARABIA	0	250	-	0	723	-
TURKEY	476	611	28,36	1 135 520	413 390	-63,59
UNITED ARAB EMIRATES	2 333	461	-80,24	14 116 875	18 245 865	29,25
BAHRAIN	1 155	2	-99,83	85 155	5 303	-93,77
CYPRUS	275	110	-60,00	30 793	137 798	347,50
EGYPT	6	0	-100,00	30	0	-100,00
MOROCCO	200	0	-100,00	105	0	-100,00
REUNION	320	0	-100,00	561	0	-100,00
MOZAMBIQUE	0	3	-	0	5 585	-
TOGO	5	0	-100,00	16	0	-100,00
CONGO	15	0	-100,00	22	0	-100,00
GABON	0	1	-	0	354	-
U.S. VIRGIN ISLANDS	5	0	-100,00	25	0	-100,00
SEYCHELLES	0	5	-	0	40	-
SOUTH AFRICA	248	2 468	895,16	5 313 532	8 917 807	67,83
ZIMBABWE	0	120	-	0	116	-
AUSTRALIA	2 954	4 222	42,92	1 193 479	1 111 947	-6,83
NEW ZEALAND	96	794	727,08	83 876	65 038	-22,46
NEW CALEDONIA	0	75	-	0	108	-
VANUATU	319	0	-100,00	1 911	0	-100,00
COOK ISLANDS	0	5	-	0	31	-
EAST TIMOR	7	3 704	52 814,29	10	1 994	19 840,00
UNITED STATES	25 463	42 592	67,27	40 997 010	68 778 976	67,77
CANADA	685	4 041	489,93	206 479	555 641	169,10
MEXICO	22	854	3 781,82	213 452	69 761	-67,32
CHILE	44	0	-100,00	14 886	0	-100,00
BRAZIL	321	32	-90,03	1 954	22 995	1 076,82
COLOMBIA	90	0	-100,00	1 961	0	-100,00
BAHAMAS	2	0	-100,00	489	0	-100,00
PUERTO RICO	22	2	-90,91	25 055	3 785	-84,89
BELIZE	1	0	-100,00	25	0	-100,00
DOMINICAN REPUBLIC	519	85	-83,62	4 755	87 930	1 749,21
COSTA RICA	0	100	-	0	58	-
HAITI	1	0	-100,00	5	0	-100,00
BARBADOS	0	100	-	0	434	-
BERMUDA	32	0	-100,00	679	0	-100,00
CAYMAN ISLANDS	12	0	-100,00	85	0	-100,00
FRENCH POLYNESIA	755	0	-100,00	654	0	-100,00
NETHERLANDS ANTILLES	10	16	60,00	2 767	4 131	49,30
TURKS AND CAICOS ISLANDS	2	0	-100,00	15	0	-100,00
GUADELOUPE	200	700	250,00	589	2 014	241,94
UNITED KINGDOM	1 473	1 981	34,49	681 904	980 242	43,75
NETHERLANDS	12 193	5 097	-58,20	6 224 381	5 826 321	-6,40
FRANCE	3 933	2 580	-34,40	61 685	48 335	-21,64
GERMANY, FED. REP. OF	6 824	8 718	27,75	2 749 733	2 777 774	1,02
AUSTRIA	2	1	-50,00	18	23 983	133 138,89
BELGIUM	805	239	-70,31	241 367	174 716	-27,61
SWITZERLAND	195	145	-25,64	3 125 705	198 458	-93,65
DENMARK	454	240	-47,14	927 049	381 343	-58,86
NORWAY	82	117	42,68	80 387	14 371	-82,12
SWEDEN	0	2	-	0	407	-
FINLAND	67	32	-52,24	1 177	1 543	31,10
IRELAND	87	0	-100,00	71	0	-100,00
ITALY	2 337	2 880	23,23	8 477 957	9 673 426	14,10
SPAIN	1 025	287	-72,00	3 149	45 890	1 357,29
PORTUGAL	250	200	-20,00	562	165	-70,64
ICELAND	2	0	-100,00	4 226	0	-100,00
GREECE	0	1	-	0	5 900	-
POLAND	47	34	-27,66	15 257	151 539	893,24
BULGARIA	15	0	-100,00	2 572	0	-100,00
MALTA	0	2	-	0	2 177	-
RUSSIA FEDERATION	40	0	-100,00	1 162	0	-100,00
-PETI KEMAS	3 837 905	5 114 043	33,25	9 932 010	13 706 796	38,01
JAPAN	492 951	500	-99,90	2 132 662	9 141	-99,57
KOREA, REPUBLIC OF	3 135	0	-100,00	51 164	0	-100,00
CHINA	26 784	24 000	-10,39	96 386	110 000	14,12
PAPUA NEW GUINEA	187 368	106 461	-43,18	1 289 002	544 999	-57,72
THAILAND	73 113	1 134 724	1 452,01	61 500	1 070 484	1 640,62
SINGAPORE	2 654 298	2 840 811	7,03	4 851 067	5 527 100	13,94
PHILIPPINES	2 300	73 394	3 091,04	2 438	162 105	6 549,10
MALAYSIA	59 727	185 174	210,03	511 245	2 261 865	342,42
MYANMAR	8 000	30 000	275,00	26 000	1 028 537	3 855,91
BRUNEI DARUSSALAM	1 500	2 915	94,33	4 909	1 963	-60,01
VIET NAM	83 876	0	-100,00	27 970	0	-100,00

TABEL 5. PERKEMBANGAN EKSPOR INDONESIA MENURUT KOMODITI DAN NEGARA TUJUAN

JENIS BARANG	BERAT BERSIH (KG)		PERUB	NILAI FOB (US \$)		PERUB
	JAN-DES 2012	JAN-DES 2013	%	JAN-DES 2012	JAN-DES 2013	%
(1)	(2)	(3)	(4)	(5)	(6)	(7)
INDIA	5 500	142 410	2 489,27	7 875	1 074 199	13 540,62
SRI LANKA	0	290	-	0	46 004	-
IRAQ	19 000	0	-100,00	3 438	0	-100,00
TURKEY	96 000	158 500	65,10	80 000	154 925	93,66
UNITED ARAB EMIRATES	0	14 915	-	0	1 688	-
CAMEROON	0	134 200	-	0	334 543	-
UGANDA	0	6 895	-	0	88 880	-
SOUTH AFRICA	0	43 204	-	0	129 494	-
AUSTRALIA	19 899	137 170	589,33	275 420	834 071	202,84
NEW ZEALAND	2 700	37 843	1 301,59	4 833	239 465	4 854,79
EAST TIMOR	250	5 000	1 900,00	106	2 167	1 944,34
UNITED STATES	0	24 735	-	0	44 250	-
CANADA	1 950	0	-100,00	25 168	0	-100,00
BRAZIL	0	1 049	-	0	4 012	-
UNITED KINGDOM	5 500	0	-100,00	3 635	0	-100,00
FRANCE	0	7 893	-	0	10 250	-
GERMANY, FED. REP. OF	9 454	1 860	-80,33	73 711	26 404	-64,18
BELGIUM	0	100	-	0	250	-
FINLAND	9 800	0	-100,00	50 646	0	-100,00
SPAIN	8 400	0	-100,00	32 835	0	-100,00
ALBANIA	66 400	0	-100,00	320 000	0	-100,00
-KOMPUTER DAN BAGIANNYA	24 717 773	19 463 194	-21,26	691 538 330	532 928 602	-22,94
JAPAN	922 342	725 765	-21,31	29 712 155	23 562 942	-20,70
HONG KONG	1 792 304	423 639	-76,36	63 481 785	10 216 981	-83,91
KOREA, DEM. PEOPLE'S REP.	0	1 058	-	0	13 461	-
KOREA, REPUBLIC OF	32 719	37 531	14,71	832 513	965 336	15,95
TAIWAN	33 059	158 884	380,61	1 171 050	3 188 264	172,26
CHINA	2 329 263	1 700 911	-26,98	35 840 323	30 949 969	-13,64
PAPUA NEW GUINEA	135	25 648	18 898,52	13 279	46 094	247,12
THAILAND	553 846	617 765	11,54	18 754 124	15 823 142	-15,63
SINGAPORE	9 781 686	8 086 931	-17,33	313 230 446	248 529 958	-20,66
PHILIPPINES	153 367	455 236	196,83	5 253 899	10 598 589	101,73
MALAYSIA	153 372	269 951	76,01	7 116 532	8 215 270	15,44
CAMBODIA	10	0	-100,00	569	0	-100,00
BRUNEI DARUSSALAM	56	457	716,07	55 063	17 317	-68,55
VIET NAM	149 062	188 443	26,42	4 289 447	6 849 741	59,69
MALDIVES	257	60	-76,65	4 480	706	-84,24
INDIA	428 143	1 347 029	214,62	10 611 299	26 459 109	149,35
PAKISTAN	1 618	152	-90,61	816 705	7 550	-99,08
BANGLADESH	31 593	75 144	137,85	1 053 404	2 211 598	109,95
SRI LANKA	5 335	44 572	735,46	241 751	1 497 878	519,60
IRAQ	8	0	-100,00	2 000	0	-100,00
IRAN (ISLAMIC REPUBLIC OF)	0	403	-	0	36 328	-
SAUDI ARABIA	32 664	0	-100,00	1 014 573	0	-100,00
ISRAEL	42 824	276	-99,36	1 600 421	12 886	-99,19
JORDAN	0	2 157	-	0	13 334	-
LEBANON	27 764	12 036	-56,65	767 764	451 442	-41,20
OMAN	0	449	-	0	6 076	-
TURKEY	12 741	28 146	120,91	392 488	405 834	3,40
UNITED ARAB EMIRATES	1 553 085	843 993	-45,66	37 013 337	21 952 510	-40,69
QATAR	0	23 217	-	0	747 841	-
BAHRAIN	25 845	0	-100,00	705 839	0	-100,00
EGYPT	85 323	23 345	-72,64	2 497 743	818 601	-67,23
LIBYAN ARAB JAMAHIRIYA	27 216	31 326	15,10	693 422	1 002 699	44,60
MOROCCO	99	17	-82,83	10 190	243	-97,62
TUNISIA	0	4	-	0	800	-
ALGERIA	11 008	15 370	39,63	340 892	495 328	45,30
SUDAN	6 055	0	-100,00	172 254	0	-100,00
ETHIOPIA	2 611	0	-100,00	75 668	0	-100,00
TANZANIA, UNITED REP. OF	3 726	0	-100,00	86 467	0	-100,00
KENYA	5 397	0	-100,00	103 749	0	-100,00
MOZAMBIQUE	142	0	-100,00	1 164	0	-100,00
TOGO	0	20	-	0	206	-
GHANA	0	2 584	-	0	85 041	-
ANGOLA	0	2 070	-	0	71 743	-
NIGERIA	403 941	496 141	22,83	10 352 262	17 701 311	70,99
COTE D'IVOIRE	10	20	100,00	27	103	281,48
SEYCHELLES	0	259	-	0	2 404	-
UGANDA	0	14	-	0	135	-
SOUTH AFRICA	143 860	110 656	-23,08	4 913 579	3 964 747	-19,31
MAURITIUS	900	1 134	26,00	120 596	42 220	-64,99
AUSTRALIA	405 769	146 534	-63,89	14 193 435	4 678 710	-67,04
NEW ZEALAND	37 858	19 754	-47,82	1 291 358	451 457	-65,04
PALAU	0	1	-	0	100	-
VANUATU	0	35	-	0	300	-
KIRIBATI	0	285	-	0	2 056	-
SOLOMON ISLANDS	40	0	-100,00	4 136	0	-100,00
EAST TIMOR	125 268	154 736	23,52	581 945	1 564 207	168,79
UNITED STATES	2 495 833	1 773 878	-28,93	59 216 826	40 849 099	-31,02

TABEL 5. PERKEMBANGAN EKSPOR INDONESIA MENURUT KOMODITI DAN NEGARA TUJUAN

JENIS BARANG	BERAT BERSIH (KG)		PERUB	NILAI FOB (US \$)		PERUB
	JAN-DES 2012	JAN-DES 2013	%	JAN-DES 2012	JAN-DES 2013	%
(1)	(2)	(3)	(4)	(5)	(6)	(7)
CANADA	10	679	6 690,00	3 602	155 805	4 225,51
MEXICO	91 418	53 535	-41,44	1 435 059	3 381 987	135,67
CHILE	27 435	18 938	-30,97	1 032 467	476 561	-53,84
ARGENTINA	30 003	0	-100,00	845 586	0	-100,00
BRAZIL	148 925	5 068	-96,60	1 489 078	72 211	-95,15
COLOMBIA	32 151	27 800	-13,53	475 087	357 572	-24,74
ECUADOR	41 035	0	-100,00	1 322 506	0	-100,00
PERU	79 970	38 107	-52,35	1 538 774	802 347	-47,86
DOMINICAN REPUBLIC	0	959	-	0	2 076	-
UNITED KINGDOM	287 553	257 608	-10,41	10 988 254	8 897 293	-19,03
NETHERLANDS	751 017	318 569	-57,58	15 837 743	7 388 043	-53,35
FRANCE	632	637	0,79	41 339	54 463	31,75
GERMANY, FED. REP. OF	1 246 178	678 148	-45,58	19 467 774	11 865 740	-39,05
AUSTRIA	22	2 161	9 722,73	1 386	174 893	12 518,54
BELGIUM	17 801	812	-95,44	411 021	55 362	-86,53
SWITZERLAND	234	1 315	461,97	83 805	45 701	-45,47
DENMARK	2 654	1 302	-50,94	258 270	64 576	-75,00
NORWAY	10	0	-100,00	30	0	-100,00
SWEDEN	0	78	-	0	29 733	-
FINLAND	41 067	144 974	253,02	861 342	2 951 934	242,71
IRELAND	5 734	11 813	106,02	3 495 758	5 182 107	48,24
ITALY	60	38	-36,67	1 133	1 455	28,42
SPAIN	59	41	-30,51	810	2 204	172,10
PORTUGAL	400	113	-71,75	12 843	9 919	-22,77
GREECE	14 256	0	-100,00	344 324	0	-100,00
HUNGARY	15 227	18 818	23,58	489 593	3 624 367	640,28
POLAND	20 011	33 535	67,58	872 535	2 814 188	222,53
ROMANIA	9 828	26	-99,74	241 768	3 045	-98,74
MOLDOVA, REPUBLIC OF	0	5	-	0	40	-
UKRAINE	34 540	0	-100,00	1 094 938	0	-100,00
SLOVAKIA	1 076	0	-100,00	93 563	0	-100,00
CZECH REPUBLIC	313	0	-100,00	166 983	0	-100,00
RUSSIA FEDERATION	0	79	-	0	3 314	-
-KENDARAAN BERMOTOR RODA 2 I	19 935 869	10 643 699	-46,61	200 738 507	109 037 754	-45,68
JAPAN	102 868	91 444	-11,11	1 377 076	1 189 357	-13,63
HONG KONG	720	0	-100,00	4 698	0	-100,00
KOREA, REPUBLIC OF	126	0	-100,00	900	0	-100,00
TAIWAN	94	1 106	1 076,60	1 215	10 151	735,47
CHINA	21 314	2 550	-88,04	361 890	35 309	-90,24
PAPUA NEW GUINEA	6 704	400	-94,03	132 032	5 535	-95,81
THAILAND	2 201 461	602 128	-72,65	20 196 050	5 643 458	-72,06
SINGAPORE	200 508	197 365	-1,57	2 258 668	2 298 692	1,77
PHILIPPINES	9 208 417	3 793 295	-58,81	97 372 399	42 957 468	-55,88
MALAYSIA	2 557 099	860 101	-66,36	30 201 045	11 129 959	-63,15
MYANMAR	43 750	123 302	181,83	374 811	864 630	130,68
CAMBODIA	262 060	700 795	167,42	2 631 005	7 663 510	191,28
LAO PEOPLE'S DEM. REP.	48 988	0	-100,00	331 535	0	-100,00
VIET NAM	34 797	666 433	1 815,20	417 496	7 863 361	1 783,46
MALDIVES	68 689	61 888	-9,90	645 644	673 830	4,37
INDIA	4 560	26 450	480,04	48 591	439 152	803,77
PAKISTAN	96 446	93 897	-2,64	871 471	846 046	-2,92
SRI LANKA	150	0	-100,00	2 808	0	-100,00
AFGHANISTAN	9 180	41 700	354,25	67 760	247 500	265,26
IRAN (ISLAMIC REPUBLIC OF)	340 292	308 156	-9,44	3 049 325	2 341 608	-23,21
SAUDI ARABIA	316	0	-100,00	5 467	0	-100,00
UNITED ARAB EMIRATES	3 987	20 569	415,90	53 335	148 540	178,50
QATAR	0	300	-	0	4 000	-
BAHRAIN	2 880	60	-97,92	24 884	850	-96,58
MOROCCO	95	0	-100,00	1 833	0	-100,00
TANZANIA, UNITED REP. OF	6 170	12 452	101,82	27 711	17 793	-35,79
KENYA	0	152 219	-	0	361 049	-
MOZAMBIQUE	1 487	0	-100,00	3 000	0	-100,00
TOGO	1 051 800	572 543	-45,57	5 137 847	5 400 995	5,12
GHANA	0	34 653	-	0	241 752	-
GUINEA	81 948	121 139	47,82	552 563	842 530	52,48
ANGOLA	184 658	55 078	-70,17	1 296 242	427 680	-67,01
CONGO	1 750	18 452	954,40	10 230	127 238	1 143,77
CAMEROON	1 950	0	-100,00	1 060	0	-100,00
COTE D'IVOIRE	174 932	208 824	19,37	1 194 452	1 493 385	25,03
SENEGAL	262	6 862	2 519,08	1 500	17 124	1 041,60
MALI	17 402	343	-98,03	115 500	773	-99,33
BENIN	6 780	13 221	95,00	46 720	96 900	107,41
BURKINA FASO	177 612	221 510	24,72	1 313 052	1 593 300	21,34
GAMBIA	0	140	-	0	710	-
SEYCHELLES	2 880	2 352	-18,33	27 048	28 464	5,24
UGANDA	0	31 591	-	0	164 845	-
NIGER	0	34 804	-	0	234 080	-
DJIBOUTI	2 640	0	-100,00	21 000	0	-100,00
SOUTH AFRICA	45 360	696	-98,47	360 168	3 430	-99,05

TABEL 5. PERKEMBANGAN EKSPOR INDONESIA MENURUT KOMODITI DAN NEGARA TUJUAN

JENIS BARANG	BERAT BERSIH (KG)		PERUB	NILAI FOB (US \$)		PERUB
	JAN-DES 2012	JAN-DES 2013	%	JAN-DES 2012	JAN-DES 2013	%
	(1)	(2)	(3)	(4)	(5)	(6)
MAURITIUS	0	620	-	0	10 197	-
AUSTRALIA	28 155	10 178	-63,85	97 455	48 236	-50,50
NEW ZEALAND	850	200	-76,47	11 300	1 672	-85,20
NEW CALEDONIA	680	255	-62,50	4 422	1 552	-64,90
VANUATU	223	0	-100,00	3 503	0	-100,00
WALLIS AND FUTUNA ISLANDS	195	0	-100,00	1 295	0	-100,00
COOK ISLANDS	16 856	16 896	0,24	137 760	165 578	20,19
FIJI	0	156	-	0	3 132	-
KIRIBATI	800	475	-40,63	2 110	6 520	209,00
EAST TIMOR	853 495	1 090 315	27,75	8 639 986	9 216 521	6,67
UNITED STATES	24 829	3 788	-84,74	176 352	35 328	-79,97
CANADA	3 321	100	-96,99	30 238	611	-97,98
MEXICO	0	3 000	-	0	2 400	-
GUATEMALA	28 024	0	-100,00	249 562	0	-100,00
NICARAGUA	17 280	4 992	-71,11	151 634	52 272	-65,53
SURINAME	0	190	-	0	2 363	-
CHILE	500	0	-100,00	1 000	0	-100,00
BRAZIL	1 464	0	-100,00	16 801	0	-100,00
COLOMBIA	1 851 353	215 499	-88,36	19 557 350	2 132 879	-89,09
BOLIVIA	29 952	19 968	-33,33	315 648	209 088	-33,76
PERU	0	8 960	-	0	65 600	-
COSTA RICA	2 880	0	-100,00	27 048	0	-100,00
BERMUDA	15 397	12 884	-16,32	155 014	139 918	-9,74
UNITED KINGDOM	6 654	1 339	-79,88	5 018	14 305	185,07
NETHERLANDS	5 409	6 986	29,16	37 015	30 862	-16,62
FRANCE	10 264	15 172	47,82	40 520	75 813	87,10
GERMANY, FED. REP. OF	4 435	5 998	35,24	15 706	26 732	70,20
AUSTRIA	325	1 050	223,08	2 500	2 857	14,28
BELGIUM	6 522	19 420	197,76	31 847	32 328	1,51
SWITZERLAND	3 293	807	-75,49	14 801	6 535	-55,85
DENMARK	1 220	300	-75,41	3 285	2 083	-36,59
NORWAY	0	200	-	0	2 632	-
FINLAND	450	200	-55,56	1 500	375	-75,00
IRELAND	840	0	-100,00	444	0	-100,00
ITALY	2 411	1 319	-45,29	17 290	7 482	-56,73
SPAIN	531	235	-55,74	5 366	4 456	-16,96
PORTUGAL	1 800	175	-90,28	8 206	2 427	-70,42
GREECE	40 604	122 454	201,58	422 455	1 318 080	212,00
HUNGARY	1 600	0	-100,00	13 595	0	-100,00
LITHUANIA	125	0	-100,00	450	0	-100,00
SLOVENIA	0	600	-	0	1 896	-
CZECH REPUBLIC	0	150	-	0	20	-
-KENDARAAN BERMOTOR RODA 4 I	261 248 388	261 776 210	0,20	2 492 638 837	2 436 531 798	-2,25
JAPAN	16 429 467	16 242 258	-1,14	198 042 185	176 197 665	-11,03
HONG KONG	61 348	202	-99,67	828 472	2 200	-99,73
KOREA, REPUBLIC OF	33 746	3 000	-91,11	255 086	21 700	-91,49
TAIWAN	1 443 129	1 450 590	0,52	10 911 853	10 613 009	-2,74
CHINA	18 368	32 543	77,17	177 515	415 740	134,20
MONGOLIA	0	669 600	-	0	10 448 410	-
PAPUA NEW GUINEA	289 255	345 668	19,50	2 004 589	2 852 657	42,31
THAILAND	47 297 781	40 836 007	-13,66	476 962 316	409 636 931	-14,12
SINGAPORE	6 303 023	3 893 876	-38,22	32 402 159	17 732 533	-45,27
PHILIPPINES	32 798 620	33 707 403	2,77	335 612 810	352 596 729	5,06
MALAYSIA	18 110 119	11 560 837	-36,16	172 850 400	101 976 654	-41,00
MYANMAR	0	49 750	-	0	501 713	-
CAMBODIA	1 340	22 583	1 585,30	11 571	82 533	613,27
BRUNEI DARUSSALAM	1 762 695	2 194 440	24,49	16 255 786	19 942 473	22,68
LAO PEOPLE'S DEM. REP.	377 540	136 720	-63,79	3 643 815	1 322 518	-63,71
NEPAL	54 570	48 150	-11,76	427 239	377 055	-11,75
VIET NAM	800 100	2 095 810	161,94	5 725 065	14 584 996	154,76
MALDIVES	49 500	0	-100,00	158 000	0	-100,00
INDIA	8 960	10 108	12,81	157 170	96 380	-38,68
PAKISTAN	341 850	367 695	7,56	3 201 081	3 202 514	0,04
BANGLADESH	302 825	187 480	-38,09	2 763 169	930 148	-66,34
SRI LANKA	131 260	947 915	622,17	1 174 177	10 418 973	787,34
AFGHANISTAN	0	8 640	-	0	86 678	-
IRAQ	0	584 435	-	0	6 247 652	-
SAUDI ARABIA	62 824 110	66 330 065	5,58	596 814 330	629 964 512	5,55
KUWAIT	3 559 375	4 675 640	31,36	36 019 315	49 236 226	36,69
JORDAN	215 645	70 930	-67,11	2 226 056	744 158	-66,57
LEBANON	1 546 010	1 303 500	-15,69	14 196 495	12 194 453	-14,10
YEMEN	1 013 125	2 091 265	106,42	9 142 392	19 786 147	116,42
OMAN	7 250 305	6 282 870	-13,34	75 965 218	63 912 308	-15,87
SYRIA ARAB REPUBLIC	272 175	0	-100,00	2 690 771	0	-100,00
UNITED ARAB EMIRATES	16 997 549	26 901 135	58,26	130 813 367	183 236 037	40,07
QATAR	1 702 800	2 704 050	58,80	16 654 044	27 402 172	64,54
BAHRAIN	710 310	1 281 230	80,38	7 191 020	13 355 448	85,72
EGYPT	1 927 505	1 760 760	-8,65	20 891 179	18 077 926	-13,47
TUNISIA	1 055	438 100	41 426,07	7 645	3 337 028	43 549,81

TABEL 5. PERKEMBANGAN EKSPOR INDONESIA MENURUT KOMODITI DAN NEGARA TUJUAN

JENIS BARANG	BERAT BERSIH (KG)		PERUB	NILAI FOB (US \$)		PERUB
	JAN-DES 2012	JAN-DES 2013	%	JAN-DES 2012	JAN-DES 2013	%
(1)	(2)	(3)	(4)	(5)	(6)	(7)
ALGERIA	2 355 500	1 660 255	-29,52	20 243 479	14 319 773	-29,26
SUDAN	2 110	2 110	0,00	15 110	16 174	7,04
ETHIOPIA	58 170	357 540	514,65	494 185	3 096 080	526,50
MADAGASCAR	7 385	11 605	57,14	53 515	85 421	59,62
KENYA	421 225	16 850	-96,00	1 683 321	170 104	-89,89
MOZAMBIQUE	12 920	31 130	140,94	108 490	262 698	142,14
GHANA	440 600	25 315	-94,25	4 474 254	196 442	-95,61
ANGOLA	612 005	618 550	1,07	5 198 770	5 082 321	-2,24
NIGERIA	597 730	183 435	-69,31	5 924 612	1 655 217	-72,06
GABON	63 000	60 060	-4,67	575 112	496 850	-13,61
COTE D'IVOIRE	110 575	0	-100,00	404 340	0	-100,00
SEYCHELLES	39 055	25 455	-34,82	322 468	207 586	-35,63
UGANDA	0	4 105	-	0	148 401	-
DJIBOUTI	31 900	12 885	-59,61	260 880	122 874	-52,90
SOUTH AFRICA	7 416 950	8 012 670	8,03	67 344 642	72 231 578	7,26
ZIMBABWE	12 920	4 320	-66,56	111 866	38 222	-65,83
ZAMBIA	1 070	0	-100,00	8 289	0	-100,00
MAURITIUS	10 900	71 940	560,00	105 220	692 990	558,61
AUSTRALIA	10 418 093	1 567 686	-84,95	96 938 057	12 699 414	-86,90
NEW ZEALAND	123 375	104 925	-14,95	972 693	783 030	-19,50
SAINT VINCENT AND THE GRENADIN	10 440	8 705	-16,62	76 596	64 457	-15,85
VANUATU	20 785	33 190	59,68	146 491	244 585	66,96
FIJI	166 916	277 335	66,15	2 120 527	2 401 797	13,26
KIRIBATI	0	2 410	-	0	8 720	-
SOLOMON ISLANDS	16 950	30 150	77,88	60 280	93 739	55,51
EAST TIMOR	1 744 436	3 224 535	84,85	9 094 364	15 330 949	68,58
UNITED STATES	51 939	5 635	-89,15	372 461	62 954	-83,10
CANADA	2 450	0	-100,00	8 500	0	-100,00
MEXICO	5 965 575	4 952 165	-16,99	53 561 963	47 055 195	-12,15
GUATEMALA	91 270	351 030	284,61	639 374	3 198 775	400,30
HONDURAS	65 035	66 835	2,77	448 526	502 615	12,06
NICARAGUA	236 395	157 980	-33,17	1 766 061	1 260 756	-28,61
PANAMA	222 205	966 060	334,76	1 645 930	9 427 193	472,76
SURINAME	0	13 750	-	0	85 516	-
CHILE	1 048 360	1 172 940	11,88	7 218 874	8 166 484	13,13
VENEZUELA	356 447	72 824	-79,57	2 941 546	575 829	-80,42
BRAZIL	4 070	0	-100,00	99 552	0	-100,00
COLOMBIA	74 875	491 005	555,77	525 060	5 145 176	879,92
BOLIVIA	49 350	47 570	-3,61	374 748	398 440	6,32
ECUADOR	0	1 178 340	-	0	11 844 287	-
PERU	2 069 515	3 392 920	63,95	17 511 470	27 928 908	59,49
GUYANA	0	11 250	-	0	124 698	-
TRINIDAD AND TOBAGO	46 900	130 825	178,94	405 152	1 319 629	225,71
BAHAMAS	44 240	21 195	-52,09	334 388	156 942	-53,07
JAMAICA	66 140	164 570	148,82	535 268	1 567 870	192,91
PUERTO RICO	69 535	71 140	2,31	547 836	538 082	-1,78
DOMINICAN REPUBLIC	0	35 730	-	0	390 960	-
EL SALVADOR	73 410	69 310	-5,59	532 038	536 814	0,90
COSTA RICA	320 370	390 690	21,95	2 415 340	3 492 920	44,61
HAITI	18 385	77 770	323,01	145 624	632 085	334,05
BARBADOS	55 960	76 870	37,37	462 072	597 178	29,24
ANTIGUA AND BARBUDA	16 865	17 170	1,81	139 904	153 154	9,47
ARUBA	35 375	41 400	17,03	284 022	338 943	19,34
BERMUDA	74 595	132 090	77,08	629 552	1 111 584	76,57
DOMINICA	12 080	0	-100,00	88 490	0	-100,00
FRENCH POLYNESIA	45 800	50 415	10,08	359 436	416 356	15,84
GRENADA	17 420	3 750	-78,47	149 224	41 566	-72,15
NETHERLANDS ANTILLES	56 255	7 350	-86,93	443 525	50 742	-88,56
SAINT LUCIA	10 390	15 750	51,59	84 488	125 148	48,13
SAINT KITTS AND NEVIS	19 325	37 635	94,75	148 535	345 265	132,45
UNITED KINGDOM	12 000	12 000	0,00	151 712	45 597	-69,95
NETHERLANDS	2 590	12 055	365,44	19 128	87 338	356,60
FRANCE	0	32 160	-	0	461 330	-
GERMANY, FED. REP. OF	9 600	7 865	-18,07	78 382	41 807	-46,66
BELGIUM	620 381	618 055	-0,37	4 223 852	4 760 545	12,71
SWITZERLAND	246	0	-100,00	7 778	0	-100,00
GIBRALTAR	46 585	61 095	31,15	371 315	467 425	25,88
IRELAND	0	301 700	-	0	1 115 000	-
ITALY	5 985	3 000	-49,87	53 860	8 000	-85,15
RUSSIA FEDERATION	0	921 900	-	0	9 969 000	-
-SUKU CADANG MESIN	107 089 394	107 727 784	0,60	855 975 811	708 027 444	-17,28
JAPAN	33 370 976	22 477 672	-32,64	114 457 032	85 051 838	-25,69
HONG KONG	166 286	359 343	116,10	8 896 424	7 478 098	-15,94
KOREA, REPUBLIC OF	13 091 110	9 285 786	-29,07	18 841 473	12 882 547	-31,63
TAIWAN	16 881	90 657	437,04	760 182	325 263	-57,21
CHINA	309 317	215 148	-30,44	6 776 016	5 741 531	-15,27
MONGOLIA	3 230	59 500	1 742,11	200 045	500 000	149,94
PAPUA NEW GUINEA	747 293	788 485	5,51	6 082 155	5 183 134	-14,78
THAILAND	13 943 649	10 495 005	-24,73	52 622 090	34 684 555	-34,09

TABEL 5. PERKEMBANGAN EKSPOR INDONESIA MENURUT KOMODITI DAN NEGARA TUJUAN

JENIS BARANG	BERAT BERSIH (KG)		PERUB	NILAI FOB (US \$)		PERUB
	JAN-DES 2012	JAN-DES 2013	%	JAN-DES 2012	JAN-DES 2013	%
	(1)	(2)	(3)	(4)	(5)	(6)
SINGAPORE	16 015 380	19 095 549	19,23	354 051 855	308 575 796	-12,84
PHILIPPINES	1 676 848	1 200 962	-28,38	33 256 529	17 231 069	-48,19
MALAYSIA	2 926 341	2 580 589	-11,82	26 807 062	34 950 290	30,38
MYANMAR	225 428	658 669	192,19	1 758 926	650 691	-63,01
CAMBODIA	4 521	39	-99,14	32 076	4 434	-86,18
BRUNEI DARUSSALAM	11 244	102 776	814,05	649 237	1 492 682	129,91
LAO PEOPLE'S DEM. REP.	33 712	54 145	60,61	339 756	406 061	19,52
VIET NAM	153 472	758 329	394,12	2 390 522	16 207 255	577,98
MALDIVES	12	51	325,00	194	273	40,72
INDIA	961 133	422 296	-56,06	4 663 572	2 869 757	-38,46
PAKISTAN	22 403	13 419	-40,10	886 917	375 525	-57,66
BANGLADESH	6 125	19 233	214,01	111 215	217 266	95,36
SRI LANKA	8 933	1 356	-84,82	58 754	21 250	-63,83
IRAQ	82 620	195	-99,76	619 696	16 848	-97,28
IRAN (ISLAMIC REPUBLIC OF)	240 909	0	-100,00	1 598 994	0	-100,00
SAUDI ARABIA	79 447	152 644	92,13	295 519	175 734	-40,53
ISRAEL	2	0	-100,00	18	0	-100,00
KUWAIT	133 165	658	-99,51	1 793 602	48 828	-97,28
JORDAN	1 660	120 200	7 140,96	71 416	38 800	-45,67
LEBANON	38 747	28 790	-25,70	492 709	27 551	-94,41
OMAN	1 686	2 484	47,33	44 696	32 394	-27,52
TURKEY	0	1 664	-	0	27 019	-
UNITED ARAB EMIRATES	2 689 564	1 256 904	-53,27	41 686 437	3 978 400	-90,46
QATAR	7 364	240 932	3 171,75	243 382	2 983 681	1 125,93
BAHRAIN	0	84	-	0	2 709	-
EGYPT	3 245	4 391	35,32	1 021 540	168 240	-83,53
LIBYAN ARAB JAMAHIRIYA	11 393	790	-93,07	89 385	7 769	-91,31
TUNISIA	518	2	-99,61	6 535	530	-91,89
ALGERIA	7 640	187	-97,55	326 868	2 147	-99,34
SUDAN	1 578	95	-93,98	4 454	1 814	-59,27
ETHIOPIA	765	306	-60,00	31 672	16 136	-49,05
TANZANIA, UNITED REP. OF	204 807	38 870	-81,02	1 462 888	377 091	-74,22
MOZAMBIQUE	211	38 465	18 129,86	5 038	218 753	4 242,06
BOTSWANA	6	183 060	3 050 900,00	1 176	1 251 453	106 316,07
EQUATORIAL GUINEA	838	0	-100,00	38 721	0	-100,00
GHANA	619	43 600	6 943,62	47 668	262 643	450,98
ANGOLA	190 197	49 028	-74,22	1 434 813	316 136	-77,97
CONGO	494	350	-29,15	25 842	23 288	-9,88
CAMEROON	2 325	380	-83,66	50 317	2 400	-95,23
NIGERIA	0	62 801	-	0	514 842	-
GABON	1 807	136 492	7 453,51	21 985	503 554	2 190,44
SENEGAL	0	146 039	-	0	1 012 850	-
UGANDA	40 671	11 288	-72,25	747 832	737 537	-1,38
SOUTH AFRICA	525 934	193 391	-63,23	3 020 172	948 886	-68,58
AUSTRALIA	4 253 624	1 431 342	-66,35	29 136 995	10 734 714	-63,16
NEW ZEALAND	58 265	138 682	138,02	461 853	827 391	79,15
NEW CALEDONIA	0	11	-	0	638	-
FIJI	142	57	-59,86	10 280	10 150	-1,26
KIRIBATI	0	600	-	0	3 000	-
SOLOMON ISLANDS	619	0	-100,00	29 313	0	-100,00
EAST TIMOR	42 371	22 043 649	51 925,32	125 605	372 127	196,27
UNITED STATES	4 274 161	4 690 850	9,75	56 483 689	64 008 318	13,32
CANADA	1 405 053	319 847	-77,24	3 911 326	1 161 557	-70,30
MEXICO	243 332	234 476	-3,64	9 780 820	15 356 704	57,01
GUATEMALA	0	42	-	0	4 748	-
PANAMA	186	12	-93,55	4 742	599	-87,37
CHILE	237 739	263 632	10,89	945 680	1 388 935	46,87
VENEZUELA	42 560	0	-100,00	375 776	0	-100,00
ARGENTINA	4 750	255 590	5 280,84	46 530	1 637 268	3 418,74
BRAZIL	3 952 124	2 851 441	-27,85	15 240 159	13 822 359	-9,30
COLOMBIA	19 433	291	-98,50	94 831	14 365	-84,85
BOLIVIA	210	24	-88,57	8 434	1 953	-76,84
ECUADOR	30 408	63 502	108,83	137 921	273 856	98,56
PERU	188 150	69 920	-62,84	1 727 789	341 869	-80,21
TRINIDAD AND TOBAGO	90	0	-100,00	3 093	0	-100,00
DOMINICAN REPUBLIC	17 523	0	-100,00	66 421	0	-100,00
COSTA RICA	14 729	0	-100,00	51 727	0	-100,00
HAITI	0	375	-	0	20 351	-
UNITED KINGDOM	760 030	945 789	24,44	17 984 634	21 493 619	19,51
NETHERLANDS	271 318	56 524	-79,17	9 652 993	575 390	-94,04
FRANCE	51 860	77 182	48,83	392 030	2 642 017	573,93
GERMANY, FED. REP. OF	938 698	931 343	-0,78	8 154 322	13 221 784	62,14
AUSTRIA	0	3 050	-	0	6 041	-
BELGIUM	893 610	789 595	-11,64	4 030 593	3 711 492	-7,92
SWITZERLAND	20	158	690,00	39	4 027	10 225,64
DENMARK	992	1 786	80,04	122 186	69 329	-43,26
NORWAY	11 312	6 266	-44,61	186 239	500 008	168,48
SWEDEN	36 511	40 050	9,69	438 056	286 050	-34,70
FINLAND	9 057	9 081	0,26	196 269	46 874	-76,12
IRELAND	12 635	23 528	86,21	333 231	975 995	192,89

TABEL 5. PERKEMBANGAN EKSPOR INDONESIA MENURUT KOMODITI DAN NEGARA TUJUAN

JENIS BARANG	BERAT BERSIH (KG)		PERUB	NILAI FOB (US \$)		PERUB
	JAN-DES 2012	JAN-DES 2013	%	JAN-DES 2012	JAN-DES 2013	%
	(1)	(2)	(3)	(4)	(5)	(6)
ITALY	2 168	352 490	16 158,76	98 976	3 301 493	3 235,65
SPAIN	1 068	85	-92,04	102 686	5 960	-94,20
ANDORRA	0	11 000	-	0	36 170	-
HUNGARY	60	62	3,33	300	17 347	5 682,33
POLAND	20	0	-100,00	8	0	-100,00
ROMANIA	1 363	1 329	-2,49	18 329	31 759	73,27
ALBANIA	429 500	0	-100,00	2 702 000	0	-100,00
AZERBAIJAN	721	4 580	535,23	94 937	36 577	-61,47
KAZAKHSTAN	4 885	1 717	-64,85	36 533	13 501	-63,04
TAJKISTAN	292	0	-100,00	28 872	0	-100,00
TURKMENISTAN	17 786	0	-100,00	73 788	0	-100,00
UKRAINE	25	0	-100,00	30	0	-100,00
CZECH REPUBLIC	785	1 362	73,50	13 195	19 678	49,13
REP. OF MACEDONIA	0	5	-	0	517	-
RUSSIA FEDERATION	896 703	713 360	-20,45	3 847 174	2 503 566	-34,92
-SUKU CADANG KENDARAAN	232 612 439	238 553 991	2,55	1 966 681 235	1 884 491 539	-4,18
JAPAN	51 425 257	48 344 623	-5,99	319 060 751	296 066 071	-7,21
HONG KONG	32 842	51 701	57,42	345 629	525 821	52,13
KOREA, DEM. PEOPLE'S REP.	0	29	-	0	63	-
KOREA, REPUBLIC OF	561 239	436 436	-22,24	4 077 364	3 499 783	-14,17
TAIWAN	3 715 860	3 376 727	-9,13	34 488 974	32 794 856	-4,91
CHINA	5 252 720	3 039 114	-42,14	75 931 655	51 067 439	-32,75
MONGOLIA	266	134 203	50 352,26	2 021	900 946	44 479,22
PAPUA NEW GUINEA	41 153	6 013	-85,39	191 735	61 624	-67,86
THAILAND	44 565 251	44 427 083	-0,31	453 450 640	369 048 260	-18,61
SINGAPORE	27 739 367	21 305 760	-23,19	244 163 031	190 533 791	-21,96
PHILIPPINES	16 960 034	21 261 297	25,36	121 045 148	152 212 177	25,75
MALAYSIA	25 297 355	30 654 284	21,18	197 735 404	228 930 378	15,78
MYANMAR	25 505	18 415	-27,80	68 560	106 790	55,76
CAMBODIA	268 884	56 964	-78,81	1 040 293	165 753	-84,07
BRUNEI DARUSSALAM	40 238	65 130	61,86	139 349	501 809	260,11
LAO PEOPLE'S DEM. REP.	4 339	4 340	0,02	31 505	42 022	33,38
NEPAL	0	23	-	0	425	-
VIET NAM	6 744 823	8 575 440	27,14	71 995 482	80 005 968	11,13
MALDIVES	925	5 991	547,68	10 370	66 297	539,32
INDIA	6 111 697	4 478 155	-26,73	49 505 912	33 974 694	-31,37
PAKISTAN	1 557 107	1 907 311	22,49	11 350 683	16 168 147	42,44
BANGLADESH	336 083	426 899	27,02	649 227	972 433	49,78
SRI LANKA	181 921	198 526	9,13	504 055	674 552	33,83
AFGHANISTAN	304	10	-96,71	3 338	500	-85,02
IRAQ	162	0	-100,00	4 100	0	-100,00
IRAN (ISLAMIC REPUBLIC OF)	189 517	68 945	-63,62	858 790	274 083	-68,08
SAUDI ARABIA	321 256	611 348	90,30	2 599 976	3 802 359	46,25
ISRAIL	56 650	39 868	-29,62	361 290	308 778	-14,53
KUWAIT	140 217	194 558	38,75	527 601	736 808	39,65
JORDAN	39 063	26 954	-31,00	78 237	118 996	52,10
LEBANON	6 498	56 168	764,39	117 776	810 417	588,10
YEMEN	79 127	153 531	94,03	602 876	954 313	58,29
OMAN	210 154	184 744	-12,09	493 676	658 641	33,42
TURKEY	1 091 587	1 161 772	6,43	14 233 280	13 036 120	-8,41
UNITED ARAB EMIRATES	1 051 508	1 435 563	36,52	2 370 856	3 828 016	61,46
QATAR	17 602	25 841	46,81	197 900	267 127	34,98
BAHRAIN	3 773	16 423	335,28	25 164	177 656	605,99
CYPRUS	28 662	42 244	47,39	111 869	161 352	44,23
EGYPT	933 868	872 946	-6,52	5 036 937	4 300 275	-14,63
LIBYAN ARAB JAMAHIRIYA	3 724	0	-100,00	47 642	0	-100,00
MOROCCO	24 743	35 064	41,71	111 574	91 663	-17,85
TUNISIA	129 988	358 016	175,42	345 253	1 974 385	471,87
ALGERIA	0	1 130	-	0	9 612	-
SUDAN	9 856	2 110	-78,59	147 220	16 174	-89,01
ETHIOPIA	0	133 765	-	0	1 182 100	-
TANZANIA, UNITED REP. OF	42 276	1 984	-95,31	186 790	2 040	-98,91
MADAGASCAR	51	0	-100,00	95	0	-100,00
KENYA	2 458	71	-97,11	4 256	50	-98,83
TOGO	23 531	3 742	-84,10	68 073	6 575	-90,34
GHANA	797	12 898	1 518,32	11 654	7 967	-31,64
LIBERIA	4 864	0	-100,00	12 002	0	-100,00
GUINEA	1 354	1 130	-16,54	35 209	20 697	-41,22
ANGOLA	20 032	20 598	2,83	124 406	82 910	-33,36
CONGO	1 741	380	-78,17	4 677	509	-89,12
CAMEROON	162	221	36,42	1 022	405	-60,37
NIGERIA	304	8 605	2 730,59	876	85 431	9 652,40
GABON	12	1 355	11 191,67	1 032	4 548	340,70
COTE D'IVOIRE	57	0	-100,00	81	0	-100,00
SENEGAL	2 422	6 538	169,94	961	2 747	185,85
MAURITANIA	528	0	-100,00	5 211	0	-100,00
MALI	0	48	-	0	4 443	-
BENIN	0	133	-	0	1 728	-
BURKINA FASO	56 575	38 047	-32,75	428 394	341 411	-20,30

TABEL 5. PERKEMBANGAN EKSPOR INDONESIA MENURUT KOMODITI DAN NEGARA TUJUAN

JENIS BARANG	BERAT BERSIH (KG)		PERUB	NILAI FOB (US \$)		PERUB
	JAN-DES 2012	JAN-DES 2013	%	JAN-DES 2012	JAN-DES 2013	%
	(1)	(2)	(3)	(4)	(5)	(6)
SEYCHELLES	2 053	7 047	243,25	26 072	56 445	116,50
UGANDA	0	2 435	-	0	140 287	-
DJIBOUTI	10 350	0	-100,00	3 440	0	-100,00
SOUTH AFRICA	1 462 756	1 858 363	27,05	18 103 055	19 488 823	7,65
ZAMBIA	308	0	-100,00	9 757	0	-100,00
MAURITIUS	3 264	3 403	4,26	8 604	11 336	31,75
VIRGIN ISLANDS (BRITISH)	334	1 048	213,77	2 101	3 719	77,01
AUSTRALIA	1 526 938	1 578 081	3,35	18 283 536	15 768 577	-13,76
NEW ZEALAND	22 392	31 562	40,95	274 434	348 742	27,08
PALAU	0	50	-	0	1 283	-
SAINT VINCENT AND THE GRENADIN	340	2 561	653,24	5 022	19 047	279,27
VANUATU	1 012	2 752	171,94	15 863	30 202	90,39
COOK ISLANDS	0	2 348	-	0	20 596	-
FIJI	1 557	89 080	5 621,26	23 964	825 136	3 343,23
KIRIBATI	0	375	-	0	2 125	-
SOLOMON ISLANDS	0	50	-	0	2 079	-
EAST TIMOR	876 946	1 070 341	22,05	1 575 529	1 831 434	16,24
UNITED STATES	6 091 397	7 479 276	22,78	55 799 359	63 300 476	13,44
CANADA	338 017	293 815	-13,08	3 407 337	2 887 164	-15,27
MEXICO	1 089 547	1 562 641	43,42	23 976 191	29 935 333	24,85
GUATEMALA	5 747	11 744	104,35	71 531	104 948	46,72
HONDURAS	72 762	61 562	-15,39	252 952	252 750	-0,08
NICARAGUA	6 924	5 641	-18,53	83 852	66 574	-20,61
PANAMA	8 515	35 119	312,44	91 569	266 437	190,97
SURINAME	0	2	-	0	231	-
CHILE	52 415	86 682	65,38	362 263	411 099	13,48
VENEZUELA	5 925	654	-88,96	35 514	11 437	-67,80
ARGENTINA	1 853 987	1 883 003	1,57	18 620 696	17 279 839	-7,20
BRAZIL	7 634 381	9 565 294	25,29	113 799 623	130 186 980	14,40
COLOMBIA	308 636	763 259	147,30	2 301 483	6 349 685	175,90
BOLIVIA	12 349	3 782	-69,37	190 129	42 667	-77,56
URUGUAY	17	1 889	11 011,76	1 258	15 631	1 142,53
ECUADOR	18 951	33 802	78,37	96 886	207 842	114,52
PERU	93 535	238 440	154,92	445 347	1 606 753	260,79
TRINIDAD AND TOBAGO	2 133	2 190	2,67	31 532	24 696	-21,68
BAHAMAS	390	858	120,00	4 387	7 141	62,78
JAMAICA	907	1 039	14,55	14 554	14 413	-0,97
PUERTO RICO	1 759	4 525	157,25	5 327	25 122	371,60
DOMINICAN REPUBLIC	18 911	32 927	74,12	118 399	217 459	83,67
EL SALVADOR	0	5 875	-	0	38 666	-
COSTA RICA	10 531	7 595	-27,88	106 474	68 640	-35,53
HAITI	209	16 199	7 650,72	3 014	359 046	11 812,61
BARBADOS	8 155	7 101	-12,92	86 414	78 001	-9,74
ANTIGUA AND BARBUDA	661	724	9,53	7 877	7 529	-4,42
ARUBA	1 413	318	-77,49	11 491	1 920	-83,29
BERMUDA	1 328	4 906	269,43	15 425	57 737	274,31
CAYMAN ISLANDS	1 159	0	-100,00	8 139	0	-100,00
DOMINICA	1 310	631	-51,83	16 745	6 358	-62,03
FRENCH POLYNESIA	302	4 400	1 356,95	2 174	36 664	1 586,48
GRENADA	369	638	72,90	6 086	7 412	21,79
NETHERLANDS ANTILLES	540	772	42,96	6 407	9 273	44,73
SAINT LUCIA	237	223	-5,91	3 461	3 297	-4,74
GUADELOUPE	0	698	-	0	6 419	-
SAINT KITTS AND NEVIS	411	302	-26,52	5 128	4 381	-14,57
UNITED KINGDOM	1 608 428	1 380 375	-14,18	20 809 827	18 795 508	-9,68
NETHERLANDS	2 949 120	4 863 882	64,93	15 404 583	24 244 760	57,39
FRANCE	259 141	92 602	-64,27	1 616 827	693 824	-57,09
GERMANY, FED. REP. OF	4 319 657	5 611 223	29,90	20 895 878	27 971 812	33,86
AUSTRIA	3 038	484	-84,07	38 688	15 952	-58,77
BELGIUM	904 651	417 972	-53,80	5 342 406	2 790 370	-47,77
SWITZERLAND	3 760	2	-99,95	49 304	31	-99,94
GIBRALTAR	125	0	-100,00	1 122	0	-100,00
DENMARK	38 327	21 102	-44,94	317 998	218 483	-31,29
NORWAY	136 461	163 159	19,56	851 789	998 494	17,22
SWEDEN	1 569 997	1 369 605	-12,76	9 415 444	7 993 018	-15,11
FINLAND	710 687	461 126	-35,12	3 946 940	2 488 209	-36,96
IRELAND	0	210	-	0	2 990	-
ITALY	1 088 510	1 188 642	9,20	5 614 701	5 948 310	5,94
SPAIN	134 321	61 123	-54,49	914 386	423 316	-53,70
PORTUGAL	58 148	44 584	-23,33	269 682	261 479	-3,04
GREECE	152 857	138 915	-9,12	817 495	886 614	8,45
THE DEMOCRATIC REPUBLIC OF TH	155	109 559	70 583,23	1 808	209 938	11 511,62
HUNGARY	250 131	178 285	-28,72	1 027 898	710 413	-30,89
POLAND	328 809	217 871	-33,74	1 106 824	831 425	-24,88
ROMANIA	15 137	0	-100,00	39 688	0	-100,00
BULGARIA	143 712	113 769	-20,84	418 219	374 293	-10,50
ALBANIA	0	1 991	-	0	17 339	-
BELARUS	37	0	-100,00	4 473	0	-100,00
KAZAKHSTAN	163	0	-100,00	1 109	0	-100,00
UKRAINE	8 817	35 798	306,01	121 356	319 488	163,27

TABEL 5. PERKEMBANGAN EKSPOR INDONESIA MENURUT KOMODITI DAN NEGARA TUJUAN

JENIS BARANG	BERAT BERSIH (KG)		PERUB	NILAI FOB (US \$)		PERUB
	JAN-DES 2012	JAN-DES 2013	%	JAN-DES 2012	JAN-DES 2013	%
(1)	(2)	(3)	(4)	(5)	(6)	(7)
LITHUANIA	59 075	155 866	163,84	274 469	646 788	135,65
LATVIA	67 762	63 893	-5,71	250 255	251 048	0,32
ESTONIA	0	4	-	0	39	-
GEORGIA	4 931	342	-93,06	30 536	2 857	-90,64
BOSNIA AND HERZEGOVINA	62	0	-100,00	540	0	-100,00
MALTA	1 305	1 367	4,75	17 483	20 649	18,11
SLOVAKIA	10 316	16 467	59,63	43 102	58 381	35,45
CZECH REPUBLIC	1 566	7 055	350,51	41 333	31 311	-24,25
RUSSIA FEDERATION	872 864	777 482	-10,93	3 726 789	3 243 614	-12,96
-UBI KAYU OLAHAN	40 534 829	127 024 731	213,37	10 984 489	32 111 406	192,33
JAPAN	202 410	0	-100,00	70 699	0	-100,00
HONG KONG	401	338	-15,71	756	912	20,63
KOREA, REPUBLIC OF	6 718 069	14 280 688	112,57	1 838 962	3 502 287	90,45
TAIWAN	6 744	221 714	3 187,57	36 840	55 143	49,68
CHINA	32 724 958	111 003 182	239,20	7 815 846	26 706 142	241,69
SINGAPORE	27 776	8 055	-71,00	34 927	28 109	-19,52
MALAYSIA	423 261	108 811	-74,29	245 114	233 219	-4,85
BRUNEI DARUSSALAM	33 104	46 060	39,14	114 704	159 599	39,14
VIET NAM	0	553	-	0	2 775	-
PAKISTAN	17 300	39 300	127,17	4 498	8 922	98,35
SAUDI ARABIA	7 603	540	-92,90	24 365	1 154	-95,26
OMAN	0	30	-	0	56	-
UNITED ARAB EMIRATES	12 770	8 280	-35,16	20 423	4 910	-75,96
MAURITIUS	1 964	0	-100,00	9 304	0	-100,00
AUSTRALIA	58 633	57 489	-1,95	114 553	118 198	3,18
NEW ZEALAND	10 078	212 864	2 012,17	34 966	96 707	176,57
UNITED STATES	62 683	788 434	1 157,81	181 971	705 225	287,55
CANADA	91	0	-100,00	45	0	-100,00
UNITED KINGDOM	145 465	172 548	18,62	293 841	320 896	9,21
NETHERLANDS	61 794	75 345	21,93	114 302	165 902	45,14
BELGIUM	19 725	0	-100,00	28 373	0	-100,00
HUNGARY	0	500	-	0	1 250	-
-INDUSTRI LAINNYA	3 798 537 138	4 205 824 504	10,72	9 997 045 461	10 045 765 578	0,49
JAPAN	137 893 371	133 866 513	-2,92	1 865 656 301	1 558 684 051	-16,45
HONG KONG	19 714 961	15 849 369	-19,61	94 903 855	65 202 725	-31,30
KOREA, DEM. PEOPLE'S REP.	20	3 518	17 490,00	130	63 475	48 726,92
KOREA, REPUBLIC OF	112 147 482	112 725 544	0,52	189 622 053	202 382 032	6,73
TAIWAN	94 579 324	101 813 891	7,65	135 657 207	133 402 697	-1,66
CHINA	556 661 895	686 561 333	23,34	392 919 756	507 235 375	29,09
MONGOLIA	262 217	409 725	56,25	834 319	1 251 877	50,05
MACAU	15 355	8 331	-45,74	125 476	43 997	-64,94
PAPUA NEW GUINEA	10 310 518	10 048 392	-2,54	21 528 801	17 352 115	-19,40
THAILAND	153 930 138	138 131 455	-10,26	661 611 935	759 241 845	14,76
SINGAPORE	220 563 944	515 485 005	133,71	1 096 727 560	1 507 278 194	37,43
PHILIPPINES	110 850 528	111 108 445	0,23	217 745 284	290 824 505	33,56
MALAYSIA	337 020 515	687 547 522	104,01	524 109 361	746 324 112	42,40
MYANMAR	4 976 689	8 866 382	78,16	8 407 912	22 163 063	163,60
CAMBODIA	946 634	2 108 722	122,76	2 937 949	5 006 680	70,41
BRUNEI DARUSSALAM	4 399 241	7 964 713	81,05	3 311 320	5 055 457	52,67
LAO PEOPLE'S DEM. REP.	6 692	2 076	-68,98	130 161	44 883	-65,52
NEPAL	519 414	320 689	-38,26	1 040 986	441 774	-57,56
BHUTAN	85 570	0	-100,00	397 822	0	-100,00
VIET NAM	39 715 060	50 525 842	27,22	155 336 235	195 349 404	25,76
MALDIVES	3 726 362	3 004 056	-19,38	4 071 977	3 092 069	-24,06
INDIA	43 791 840	46 296 952	5,72	148 237 792	146 050 197	-1,48
PAKISTAN	58 058 100	26 796 067	-53,85	38 289 715	20 691 496	-45,96
BANGLADESH	20 325 458	30 719 525	51,14	25 265 661	28 270 767	11,89
SRI LANKA	8 246 989	6 974 976	-15,42	17 220 411	16 144 738	-6,25
AFGHANISTAN	68 157	38 817	-43,05	1 276 065	1 460 654	14,47
IRAQ	2 645 361	8 602 454	225,19	7 869 625	11 926 551	51,55
IRAN (ISLAMIC REPUBLIC OF)	6 129 387	1 787 297	-70,84	25 662 121	5 848 008	-77,21
SAUDI ARABIA	19 504 293	20 699 409	6,13	46 676 585	56 518 369	21,09
ISRAEL	2 237 657	2 480 917	10,87	7 672 291	7 330 373	-4,46
KUWAIT	6 335 040	8 929 869	40,96	5 346 289	6 962 102	30,22
JORDAN	777 281	1 911 892	145,97	2 556 381	4 147 601	62,25
LEBANON	2 128 614	3 228 610	51,68	10 309 182	5 503 104	-46,62
YEMEN	1 470 606	1 175 667	-20,06	3 964 618	5 627 301	41,94
OMAN	502 321	889 615	77,10	2 026 852	3 845 330	89,72
SYRIA ARAB REPUBLIC	189 381	140 142	-26,00	612 767	346 823	-43,40
TURKEY	20 864 407	27 184 779	30,29	30 885 633	47 800 228	54,77
UNITED ARAB EMIRATES	25 247 408	57 848 401	129,13	75 583 924	72 642 085	-3,89
QATAR	1 393 873	1 837 836	31,85	3 929 805	7 689 509	95,67
BAHRAIN	1 340 240	1 727 112	28,87	1 573 063	2 781 514	76,82
CYPRUS	506 017	403 653	-20,23	1 088 600	1 267 445	16,43
EGYPT	8 095 211	10 691 427	32,07	28 657 304	37 206 261	29,83
LIBYAN ARAB JAMAHIRIYA	2 026 095	1 018 198	-49,75	7 281 441	2 936 541	-59,67
MOROCCO	2 539 083	1 368 469	-46,10	8 948 246	5 296 842	-40,81
TUNISIA	1 899 303	2 320 365	22,17	6 211 155	7 352 296	18,37

TABEL 5. PERKEMBANGAN EKSPOR INDONESIA MENURUT KOMODITI DAN NEGARA TUJUAN

JENIS BARANG	BERAT BERSIH (KG)		PERUB	NILAI FOB (US \$)		PERUB
	JAN-DES 2012	JAN-DES 2013	%	JAN-DES 2012	JAN-DES 2013	%
	(1)	(2)	(3)	(4)	(5)	(6)
ALGERIA	6 795 589	6 864 504	1,01	26 131 207	28 534 309	9,20
SUDAN	587 273	439 563	-25,15	3 364 965	2 241 060	-33,40
ERITREA	213 480	272 700	27,74	293 240	402 600	37,29
NAMIBIA	178 384	90 211	-49,43	138 759	68 240	-50,82
ETHIOPIA	569 563	22 873	-95,98	2 352 792	491 065	-79,13
TANZANIA, UNITED REP. OF	2 596 677	925 966	-64,34	8 865 385	3 803 585	-57,10
MADAGASCAR	1 913 414	1 232 197	-35,60	1 620 823	1 003 585	-38,08
SOMALIA	0	14 183	-	0	120 375	-
KENYA	2 752 840	2 893 947	5,13	10 945 015	10 904 965	-0,37
REUNION	470 830	397 478	-15,58	705 923	698 429	-1,06
MOZAMBIQUE	1 888 272	1 330 676	-29,53	2 440 042	1 855 414	-23,96
BOTSWANA	10	214	2 040,00	160	28	-82,50
EQUATORIAL GUINEA	51 853	36 422	-29,76	148 276	90 822	-38,75
TOGO	459 675	621 008	35,10	776 640	1 216 324	56,61
GHANA	8 361 461	8 500 845	1,67	18 743 311	22 166 776	18,26
LIBERIA	221 473	168 598	-23,87	1 150 159	411 389	-64,23
GUINEA	2 012 510	1 167 839	-41,97	4 412 485	1 584 390	-64,09
ANGOLA	2 533 587	2 959 969	16,83	4 806 665	5 088 846	5,87
CONGO	87 819	57 372	-34,67	291 866	88 066	-69,83
CAMEROON	284 037	138 927	-51,09	1 622 384	525 520	-67,61
NIGERIA	21 412 004	23 574 617	10,10	39 435 574	50 595 639	28,30
SIERRA LEONE	94 417	102 358	8,41	331 588	289 924	-12,56
GABON	82 778	234 487	183,27	181 119	1 103 228	509,12
COTE D'IVOIRE	1 063 907	675 935	-36,47	3 576 851	3 186 799	-10,90
SENEGAL	723 679	737 531	1,91	2 655 535	2 689 257	1,27
MAURITANIA	450 320	228 991	-49,15	1 615 690	859 254	-46,82
MALI	67 987	39 178	-42,37	139 289	133 617	-4,07
BENIN	892 114	1 226 265	37,46	1 494 283	2 051 678	37,30
BURKINA FASO	267 464	461 942	72,71	979 711	1 916 534	95,62
GAMBIA	61 892	45 890	-25,85	158 935	119 810	-24,62
U.S. VIRGIN ISLANDS	9 409	32 563	246,08	35 024	16 920	-51,69
SEYCHELLES	1 553 609	534 959	-65,57	1 994 375	889 809	-55,38
UGANDA	690 026	226 171	-67,22	1 246 608	2 303 747	84,80
CENTRAL AFRICAN REPUBLIC	400	0	-100,00	16 000	0	-100,00
NIGER	80 395	45 840	-42,98	135 578	444 214	227,64
DJIBOUTI	537 667	614 229	14,24	487 058	2 206 893	353,11
SAO TOME AND PRINCIPE	16 623	49 515	197,87	12 133	50 845	319,06
SWAZILAND	145 316	140 543	-3,28	776 202	775 798	-0,05
SOUTH AFRICA	12 797 828	14 742 993	15,20	62 666 991	65 229 636	4,09
ZIMBABWE	20 896	6 132	-70,65	42 946	22 536	-47,52
ZAMBIA	17 778	6 717	-62,22	98 681	129 584	31,32
MALAWI	23 444	56 018	138,94	68 856	74 582	8,32
COMOROS	48 343	104 585	116,34	136 985	116 517	-14,94
BURUNDI	183 010	0	-100,00	778 633	0	-100,00
MAURITIUS	513 083	595 760	16,11	1 332 112	1 390 098	4,35
RWANDA	0	2 985	-	0	30 000	-
VIRGIN ISLANDS (BRITISH)	57 159	52 534	-8,09	201 590	121 459	-39,75
AUSTRALIA	198 998 928	174 996 563	-12,06	382 121 967	471 907 540	23,50
NEW ZEALAND	7 231 212	6 681 026	-7,61	16 106 376	13 449 372	-16,50
MICRONESIA, FED. STATES OF	2 938	390	-86,73	103 204	18 554	-82,02
GUAM	30 295	136 490	350,54	55 007	126 798	130,51
PALAU	2 333	17 062	631,33	6 055	26 082	330,75
NAURU	12 672	0	-100,00	4 235	0	-100,00
NEW CALEDONIA	1 269 962	561 634	-55,78	912 540	593 137	-35,00
NORTHERN MARIANA ISLANDS	4 251	5 780	35,97	9 028	11 002	21,87
SAINT VINCENT AND THE GRENADINES	4 093	7 535	84,09	8 062	12 697	57,49
VANUATU	265 291	140 269	-47,13	244 532	341 561	39,68
WALLIS AND FUTUNA ISLANDS	6 486	4 040	-37,71	12 618	9 087	-27,98
AMERICAN SAMOA	53 910	34 978	-35,12	46 272	89 459	93,33
COOK ISLANDS	6 484	35 249	443,63	72 759	38 879	-46,56
FIJI	188 371	271 122	43,93	819 155	724 496	-11,56
KIRIBATI	20 538	63 193	207,69	16 607	74 034	345,80
MARSHALL ISLANDS	3 779	2 448	-35,22	20 480	15 093	-26,30
SAMOA	132 947	64 503	-51,48	127 382	159 005	24,83
SOLOMON ISLANDS	561 362	628 312	11,93	2 321 103	2 580 103	11,16
TONGA	155 823	133 034	-14,62	239 254	198 145	-17,18
TUVALU	2 707	8 481	213,30	11 907	17 681	48,49
CHRISTMAS ISLANDS	0	20	-	0	13	-
TOKELAU	0	714	-	0	642	-
EAST TIMOR	33 328 650	40 342 494	21,04	36 673 298	38 303 389	4,44
UNITED STATES	94 664 858	311 821 096	229,39	1 023 333 537	1 165 658 070	13,91
CANADA	3 269 158	3 399 569	3,99	24 190 646	29 494 207	21,92
MEXICO	1 535 163	2 498 682	62,76	16 629 994	21 407 347	28,73
GUATEMALA	456 490	369 741	-19,00	2 863 354	1 781 526	-37,78
HONDURAS	145 276	201 219	38,51	512 188	744 990	45,45
NICARAGUA	14 196	40 048	182,11	94 969	199 859	110,45
PANAMA	713 902	1 486 127	108,17	3 868 765	10 121 530	161,62
CUBA	53	1 680	3 069,81	184	2 577	1 300,54
CURACAO	0	250	-	0	200	-
SURINAME	495 715	195 687	-60,52	1 908 372	553 147	-71,01

TABEL 5. PERKEMBANGAN EKSPOR INDONESIA MENURUT KOMODITI DAN NEGARA TUJUAN

JENIS BARANG	BERAT BERSIH (KG)		PERUB	NILAI FOB (US \$)		PERUB
	JAN-DES 2012	JAN-DES 2013	%	JAN-DES 2012	JAN-DES 2013	%
	(1)	(2)	(3)	(4)	(5)	(6)
CHILE	8 163 516	6 200 216	-24,05	29 598 975	27 776 249	-6,16
VENEZUELA	5 750 719	3 248 195	-43,52	9 640 495	3 643 268	-62,21
ARGENTINA	4 761 779	14 065 148	195,38	32 605 885	39 677 997	21,69
BRAZIL	7 774 521	8 667 796	11,49	45 287 782	59 405 880	31,17
COLOMBIA	1 205 920	1 547 178	28,30	7 180 912	11 219 290	56,24
BOLIVIA	202 987	28 338	-86,04	3 303 383	128 577	-96,11
URUGUAY	295 058	265 994	-9,85	1 366 581	747 396	-45,31
PARAGUAY	179 261	391 259	118,26	868 575	1 179 279	35,77
ECUADOR	1 689 440	1 568 067	-7,18	7 280 224	8 255 722	13,40
PERU	16 270 143	7 620 390	-53,16	35 120 594	26 592 433	-24,28
GUYANA	38 397	51 335	33,70	227 613	296 465	30,25
TRINIDAD AND TOBAGO	241 501	220 330	-8,77	801 727	813 578	1,48
BAHAMAS	12 846	4 870	-62,09	34 499	19 696	-42,91
JAMAICA	37 927	13 631	-64,06	108 264	26 921	-75,13
PUERTO RICO	70 255	21 540 098	30 559,88	230 391	16 185 549	6 925,25
BELIZE	8 978	2 480	-72,38	21 597	1 578	-92,69
DOMINICAN REPUBLIC	425 568	878 370	106,40	1 263 162	1 996 950	58,09
EL SALVADOR	89 122	143 262	60,75	460 978	651 292	41,28
COSTA RICA	551 134	455 954	-17,27	1 589 555	1 072 243	-32,54
HAITI	221 745	131 751	-40,58	494 568	823 208	66,45
BARBADOS	21 494	11 729	-45,43	17 787	90 790	410,43
ANTIGUA AND BARBUDA	1 780	1 771	-0,51	6 379	13 998	119,44
ANGUILLA	200	5 859	2 829,50	943	5 925	528,31
ARUBA	11 829	5 937	-49,81	9 101	4 324	-52,49
BERMUDA	253	12 234	4 735,57	2 179	37 264	1 610,14
CAPE VERDE	97 137	86 890	-10,55	237 327	178 270	-24,88
CAYMAN ISLANDS	505	1 200	137,62	95	774	714,74
DOMINICA	0	7	-	0	2 912	-
FRENCH GUIANA	3 284	16 011	387,55	2 606	23 501	801,80
FRENCH POLYNESIA	394 298	337 484	-14,41	468 897	394 723	-15,82
GRENADA	19 874	17 224	-13,33	42 026	12 570	-70,09
MARTINIQUE	53 081	24 542	-53,77	85 707	65 194	-23,93
NETHERLANDS ANTILLES	273 256	218 649	-19,98	901 055	168 021	-81,35
SAINT LUCIA	2 930	1 361	-53,55	36 887	30 240	-18,02
TURKS AND CAICOS ISLANDS	12	972	8 000,00	600	9 182	1 430,33
GADELOUPE	211 574	300 766	42,16	360 215	752 124	108,80
SAINT KITTS AND NEVIS	4 742	19 085	302,47	31 966	33 934	6,16
UNITED KINGDOM	12 769 009	16 513 616	29,33	148 519 784	100 616 101	-32,25
NETHERLANDS	420 483 434	185 081 509	-55,98	479 365 098	238 187 134	-50,31
FRANCE	15 158 197	12 234 067	-19,29	83 639 696	69 852 267	-16,48
GERMANY, FED. REP. OF	50 188 778	41 299 095	-17,71	519 204 662	397 586 241	-23,42
AUSTRIA	456 067	801 561	75,76	4 545 372	10 314 512	126,92
BELGIUM	20 940 807	10 179 529	-51,39	75 281 120	44 308 620	-41,14
SWITZERLAND	425 653	505 611	18,78	3 709 621	6 226 420	67,85
LUXEMBOURG	1 570	884	-43,69	215 616	379 088	75,82
MONACO	1 115	1 141	2,33	28 962	29 683	2,49
DENMARK	4 319 250	2 747 982	-36,38	17 677 552	6 879 153	-61,09
NORWAY	28 245 583	18 073 591	-36,01	10 045 619	12 190 750	21,35
SWEDEN	3 854 750	1 222 900	-68,28	13 412 556	6 939 768	-48,26
FINLAND	3 009 103	1 726 850	-42,61	38 044 241	19 516 974	-48,70
IRELAND	329 116	27 591	-91,62	494 238	282 032	-42,94
ITALY	331 782 168	122 658 129	-63,03	359 540 985	143 452 384	-60,10
SPAIN	360 296 155	208 638 969	-42,09	358 860 666	180 379 170	-49,74
PORTUGAL	2 388 913	2 332 124	-2,38	9 063 764	5 492 440	-39,40
ICELAND	3 221	2	-99,94	22 551	183	-99,19
GREECE	8 932 332	7 008 300	-21,54	8 075 878	6 930 336	-14,18
ANDORRA	3 398	2 461	-27,58	12 940	22 207	71,62
THE DEMOCRATIC REPUBLIC OF TH	175 124	505 811	188,83	201 828	1 578 735	682,22
HUNGARY	283 454	233 949	-17,46	3 312 973	2 560 492	-22,71
POLAND	3 020 636	9 198 602	204,53	11 470 535	18 041 127	57,28
ROMANIA	7 135 001	230 643	-96,77	7 638 466	2 585 918	-66,15
BULGARIA	104 718	91 819	-12,32	606 791	503 559	-17,01
ALBANIA	103 604	11 035 482	10 551,60	443 000	9 160 792	1 967,90
ARMENIA	244	1 044	327,87	35 630	16 767	-52,94
AZERBAIJAN	32 961	209 970	537,03	142 149	846 204	495,29
BELARUS	33 588	24 423	-27,29	417 451	389 142	-6,78
KAZAKHSTAN	296 483	143 464	-51,61	1 789 210	917 096	-48,74
KYRGYZSTAN	42 414	55 241	30,24	147 579	237 574	60,98
MOLDOVA, REPUBLIC OF	7 907	111	-98,60	43 008	7 107	-83,48
TAJKISTAN	272 797	225 440	-17,36	985 186	870 126	-11,68
TURKMENISTAN	8 100	197	-97,57	109 740	1 480	-98,65
UKRAINE	2 725 131	1 500 094	-44,95	10 609 250	5 487 160	-48,28
UZBEKISTAN	1 115 489	1 432 895	28,45	3 897 311	5 337 315	36,95
LITHUANIA	71 066	321 202	351,98	468 590	964 321	105,79
LATVIA	551 980	1 630 662	195,42	1 852 476	3 892 048	110,10
ESTONIA	317 108	590 476	86,21	241 098	445 782	84,90
GEORGIA	740 044	42 316	-94,28	662 963	144 928	-78,14
CROATIA	85 260	96 702	13,42	416 193	465 258	11,79
BOSNIA AND HERZEGOVINA	20 253	22 123	9,23	189 382	85 049	-55,09
MALTA	29 875	9 858	-67,00	142 693	65 482	-54,11

TABEL 5. PERKEMBANGAN EKSPOR INDONESIA MENURUT KOMODITI DAN NEGARA TUJUAN

JENIS BARANG	BERAT BERSIH (KG)		PERUB	NILAI FOB (US \$)		PERUB
	JAN-DES 2012	JAN-DES 2013	%	JAN-DES 2012	JAN-DES 2013	%
(1)	(2)	(3)	(4)	(5)	(6)	(7)
SLOVAKIA	50 280	17 893	-64,41	671 326	336 125	-49,93
SLOVENIA	506 105	136 706	-72,99	5 377 877	559 187	-89,60
CZECH REPUBLIC	276 600	271 685	-1,78	1 891 795	1 416 299	-25,13
REP. OF MACEDONIA	458	2 843	520,74	22 574	39 383	74,46
RUSSIA FEDERATION	5 835 646	10 372 256	77,74	26 840 622	34 048 700	26,86
SERBIA	1 550	4 208	171,48	1 311	30 523	2 228,22
MONTENEGRO	1 387	6 456	365,47	1 783	18 266	924,45
BIJI TEMBAGA	1 124 443 619	1 453 956 042	29,30	2 595 420 446	3 007 075 508	15,86
JAPAN	418 486 742	447 856 795	7,02	958 351 495	902 177 511	-5,86
HONG KONG	74 928	0	-100,00	23 036	0	-100,00
KOREA, REPUBLIC OF	175 346 853	194 771 838	11,08	368 078 900	358 578 851	-2,58
TAIWAN	71 484	0	-100,00	4 356	0	-100,00
CHINA	83 816 596	185 903 412	121,80	190 483 757	391 849 554	105,71
THAILAND	2 556 453	64 290	-97,49	752 342	57 300	-92,38
PHILIPPINES	87 721 217	99 988 251	13,98	190 084 661	223 136 779	17,39
VIET NAM	43 060	0	-100,00	8 612	0	-100,00
INDIA	171 923 043	326 477 917	89,90	450 595 826	754 416 484	67,43
GERMANY, FED. REP. OF	51 657 956	54 949 497	6,37	91 030 453	81 611 734	-10,35
BELGIUM	375 535	46 675	-87,57	233 678	67 411	-71,15
SPAIN	132 369 752	143 897 367	8,71	345 773 330	295 179 884	-14,63
BIJI NIKEL	48 449 392 135	64 802 857 120	33,75	1 489 084 347	1 685 247 617	13,17
JAPAN	1 552 241 287	1 979 405 238	27,52	102 301 614	108 256 272	5,82
HONG KONG	446 131 000	563 863 473	26,39	11 737 484	11 427 018	-2,65
KOREA, REPUBLIC OF	55 931 755	55 000 000	-1,67	1 789 816	1 210 000	-32,40
CHINA	43 095 682 382	58 604 651 822	35,99	1 252 775 869	1 447 415 806	15,54
SINGAPORE	0	36 713 344	-	0	2 408 909	-
TURKEY	0	38 448 585	-	0	1 972 914	-
AUSTRALIA	1 454 765 000	1 568 855 000	7,84	27 304 909	21 274 669	-22,08
GREECE	643 872 411	459 370 558	-28,66	32 226 603	26 579 758	-17,52
UKRAINE	1 200 768 300	1 481 769 100	23,40	60 948 052	64 350 771	5,58
RUSSIA FEDERATION	0	14 780 000	-	0	351 500	-
BAUKSIT	29 521 624 876	57 104 931 147	93,43	627 265 794	1 354 494 666	115,94
JAPAN	230 499 161	191 106 395	-17,09	6 787 179	6 369 522	-6,15
HONG KONG	0	69 248 594	-	0	2 277 769	-
KOREA, REPUBLIC OF	0	169 789	-	0	27 454	-
TAIWAN	84 187 173	0	-100,00	1 927 011	0	-100,00
CHINA	29 087 469 668	56 532 534 944	94,35	616 169 873	1 336 046 314	116,83
THAILAND	118 335 780	19 469 918	-83,55	1 608 035	434 109	-73,00
VIET NAM	701 570	113 000	-83,89	261 678	20 400	-92,20
INDIA	0	143 134 000	-	0	2 878 425	-
SOUTH AFRICA	63 000	0	-100,00	17 262	0	-100,00
EAST TIMOR	0	1 121	-	0	162	-
UNITED STATES	3 302	0	-100,00	80 920	0	-100,00
MEXICO	0	148 830 867	-	0	6 125 823	-
UNITED KINGDOM	0	31 590	-	0	78 760	-
GERMANY, FED. REP. OF	262 922	59 790	-77,26	326 854	64 952	-80,13
BELGIUM	96 460	83 840	-13,08	66 847	76 576	14,55
FINLAND	5 840	0	-100,00	20 135	0	-100,00
ITALY	0	147 299	-	0	94 400	-
BIJI TIMAH/TIN	533 463	176 016	-67,01	29 781	888	-97,02
SINGAPORE	5	16	220,00	5	8	60,00
MALAYSIA	240 090	0	-100,00	28 396	0	-100,00
NETHERLANDS	293 368	176 000	-40,01	1 380	880	-36,23
BATU BARA	384 307 240 522	424 325 219 506	10,41	26 166 277 216	24 501 395 726	-6,36
JAPAN	35 518 282 566	37 711 522 324	6,17	3 606 787 991	3 225 136 207	-10,58
HONG KONG	11 984 805 090	12 964 311 000	8,17	867 771 785	823 280 881	-5,13
KOREA, REPUBLIC OF	37 899 091 245	36 273 265 112	-4,29	2 545 179 609	2 068 064 949	-18,75
TAIWAN	29 105 214 721	28 323 297 013	-2,69	2 418 657 654	2 018 554 275	-16,54
CHINA	115 702 093 371	130 393 423 129	12,70	7 305 514 186	6 894 023 729	-5,63
PAPUA NEW GUINEA	0	9 249 115	-	0	394 210	-
THAILAND	14 676 037 542	14 364 989 609	-2,12	978 200 048	838 759 328	-14,25
SINGAPORE	173 798 894	407 487 599	134,46	15 958 904	19 812 194	24,15
PHILIPPINES	11 636 192 753	14 508 752 207	24,69	970 593 902	1 007 207 109	3,77
MALAYSIA	16 138 041 444	17 128 876 954	6,14	1 304 756 386	1 137 250 252	-12,84
MYANMAR	0	30 469 507	-	0	1 546 249	-
CAMBODIA	193 949 586	322 272 765	66,16	15 100 884	21 511 813	42,45
VIET NAM	1 160 453 996	1 820 194 612	56,85	102 407 683	130 606 615	27,54
INDIA	96 076 013 797	118 288 508 957	23,12	4 933 882 770	5 526 899 706	12,02
PAKISTAN	1 774 492 000	997 508 800	-43,79	154 193 370	77 943 600	-49,45
BANGLADESH	0	29 914 000	-	0	2 004 238	-
SRI LANKA	919 409 387	932 953 003	1,47	75 093 960	70 186 036	-6,54
IRAN (ISLAMIC REPUBLIC OF)	0	42 301 000	-	0	4 441 605	-
SAUDI ARABIA	0	16 001 282	-	0	1 040 083	-
JORDAN	4 452 760	0	-100,00	801 497	0	-100,00
OMAN	0	16 850	-	0	44 466	-

TABEL 5. PERKEMBANGAN EKSPOR INDONESIA MENURUT KOMODITI DAN NEGARA TUJUAN

JENIS BARANG	BERAT BERSIH (KG)		PERUB	NILAI FOB (US \$)		PERUB
	JAN-DES 2012	JAN-DES 2013	%	JAN-DES 2012	JAN-DES 2013	%
(1)	(2)	(3)	(4)	(5)	(6)	(7)
TURKEY	41 848 000	147 100 000	251,51	6 486 440	17 357 800	167,60
UNITED ARAB EMIRATES	221 726 640	55 845 000	-74,81	11 866 076	1 563 660	-86,82
LIBERIA	10 486 489	0	-100,00	505 973	0	-100,00
SIERRA LEONE	0	21 010 258	-	0	1 680 820	-
SWAZILAND	0	39 344 000	-	0	3 226 208	-
SOUTH AFRICA	20 157	0	-100,00	642	0	-100,00
AUSTRALIA	1 115 545	0	-100,00	71 835	0	-100,00
NEW ZEALAND	138 035 000	538 576 000	290,17	10 568 940	40 888 578	286,87
UNITED STATES	215 573 000	1 177 418 370	446,18	14 097 862	73 851 215	423,85
CANADA	0	18 360 010	-	0	1 129 367	-
CHILE	150 000 000	0	-100,00	12 466 530	0	-100,00
NETHERLANDS	154 274 000	172 187 000	11,61	12 843 310	14 334 567	11,61
GERMANY, FED. REP. OF	41 818 500	30	-100,00	8 363 035	20	-100,00
ITALY	4 082 802 000	3 016 571 000	-26,12	378 644 590	240 760 858	-36,42
SPAIN	5 704 802 000	4 077 979 000	-28,52	361 247 913	206 773 812	-42,76
UKRAINE	81 430 000	0	-100,00	13 435 950	0	-100,00
SLOVAKIA	17 503 039	0	-100,00	1 662 788	0	-100,00
SLOVENIA	331 716 000	495 514 000	49,38	26 245 370	31 121 276	18,58
REP. OF MACEDONIA	151 761 000	0	-100,00	12 869 333	0	-100,00
GRANIT	2 330 190 682	252 510 800	-89,16	18 125 045	1 910 521	-89,46
SINGAPORE	2 330 189 682	252 510 800	-89,16	18 124 981	1 910 521	-89,46
EAST TIMOR	1 000	0	-100,00	64	0	-100,00
PASIR ALAM	184 766	86	-99,95	240 885	17 417	-92,77
JAPAN	0	86	-	0	17 417	-
SINGAPORE	184 720	0	-100,00	240 839	0	-100,00
AUSTRALIA	46	0	-100,00	46	0	-100,00
HASIL TAMBANG LAIN	18 050 107 930	33 599 946 117	86,15	433 501 407	609 391 875	40,57
JAPAN	47 571 535	3 762 047	-92,09	3 057 618	907 064	-70,33
HONG KONG	1 405 970	19 005 932	1 251,80	509 946	1 125 187	120,65
KOREA, REPUBLIC OF	10 150 707	98 967 559	874,98	1 269 830	8 201 189	545,85
TAIWAN	28 140 601	38 993 765	38,57	4 919 158	3 367 828	-31,54
CHINA	12 445 435 034	22 898 948 810	83,99	370 458 255	501 530 770	35,38
PAPUA NEW GUINEA	0	62	-	0	28	-
THAILAND	3 368 136	2 215 035	-34,24	393 387	472 046	20,00
SINGAPORE	5 324 310 099	10 396 290 802	95,26	44 727 087	86 443 200	93,27
PHILIPPINES	1 589 800	487 080	-69,36	244 784	49 012	-79,98
MALAYSIA	26 574 374	10 579 920	-60,19	1 564 687	870 965	-44,34
MYANMAR	22 900	69 600	203,93	1 950	6 418	229,13
CAMBODIA	1 003 670	1 012 568	0,89	87 299	95 883	9,83
BRUNEI DARUSSALAM	262 800	0	-100,00	27 278	0	-100,00
VIET NAM	10 484 290	3 095 355	-70,48	422 884	336 754	-20,37
INDIA	26 008 715	53 860 701	107,09	1 285 521	2 299 889	78,91
PAKISTAN	0	64 000	-	0	49 944	-
BANGLADESH	26 830 131	9 593 363	-64,24	743 324	496 944	-33,15
IRAN (ISLAMIC REPUBLIC OF)	298 000	50 000	-83,22	91 100	429 255	371,19
SAUDI ARABIA	120 000	0	-100,00	22 800	0	-100,00
OMAN	0	75 806	-	0	38 429	-
TURKEY	0	10 000	-	0	10 200	-
UNITED ARAB EMIRATES	79 702 600	14 000	-99,98	1 329 279	1 400	-99,89
TANZANIA, UNITED REP. OF	240	14 305 000	5 960 316,67	3 350	529 200	15 697,01
SIERRA LEONE	0	11 000 000	-	0	82 500	-
MALI	240 000	0	-100,00	24 000	0	-100,00
SOUTH AFRICA	50	10 400	20 700,00	52	1 177	2 163,46
MAURITIUS	150	0	-100,00	237	0	-100,00
AUSTRALIA	7 767 545	36 215 017	366,24	951 161	1 106 923	16,38
NEW ZEALAND	0	22 000	-	0	3 866	-
NEW CALEDONIA	10	0	-100,00	16	0	-100,00
BRITISH INDIAN OCEAN TERRITORY	7 231 000	0	-100,00	182 277	0	-100,00
EAST TIMOR	1 291 314	1 207 291	-6,51	1 134 115	887 301	-21,76
UNITED STATES	126 987	20 000	-84,25	13 598	100	-99,26
CANADA	71	0	-100,00	13	0	-100,00
BRAZIL	80	0	-100,00	484	0	-100,00
GUADELOUPE	144	0	-100,00	73	0	-100,00
SAINT KITTS AND NEVIS	14 000	0	-100,00	1 170	0	-100,00
UNITED KINGDOM	36 000	0	-100,00	4 392	0	-100,00
NETHERLANDS	1 019	20 000	1 862,71	1 150	5 450	373,91
FRANCE	18	0	-100,00	67	0	-100,00
GERMANY, FED. REP. OF	1 300	0	-100,00	1 080	0	-100,00
AUSTRIA	449	0	-100,00	2 021	0	-100,00
BELGIUM	112 550	0	-100,00	17 650	0	-100,00
ITALY	5 641	0	-100,00	8 314	0	-100,00
SPAIN	0	4	-	0	28	-
UKRAINE	0	50 000	-	0	42 925	-
BARANG-BARANG SENI	1 744 774	2 301 495	31,91	18 669 790	16 057 099	-13,99
JAPAN	35 631	52 304	46,79	241 714	502 218	107,77
HONG KONG	14 539	16 049	10,39	276 814	339 480	22,64

TABEL 5. PERKEMBANGAN EKSPOR INDONESIA MENURUT KOMODITI DAN NEGARA TUJUAN

JENIS BARANG	BERAT BERSIH (KG)		PERUB	NILAI FOB (US \$)		PERUB
	JAN-DES 2012	JAN-DES 2013	%	JAN-DES 2012	JAN-DES 2013	%
	(1)	(2)	(3)	(4)	(5)	(6)
KOREA, REPUBLIC OF	942	90 778	9 536,73	23 364	216 060	824,76
TAIWAN	131 262	473 115	260,44	92 599	232 171	150,73
CHINA	13 920	146 061	949,29	33 199	70 465	112,25
PAPUA NEW GUINEA	0	586	-	0	739	-
THAILAND	7 911	8 244	4,21	30 813	45 834	48,75
SINGAPORE	91 784	84 851	-7,55	8 346 493	7 728 626	-7,40
PHILIPPINES	199 123	4 759	-97,61	42 608	19 019	-55,36
MALAYSIA	32 064	56 606	76,54	96 100	1 293 532	1 246,03
CAMBODIA	72	52	-27,78	196	40	-79,59
BRUNEI DARUSSALAM	995	2 644	165,73	4 564	9 389	105,72
LAO PEOPLE'S DEM. REP.	80	0	-100,00	500	0	-100,00
VIET NAM	127	2	-98,43	243 714	940	-99,61
MALDIVES	147	698	374,83	3 083	6 833	121,63
INDIA	28 862	14 397	-50,12	123 535	27 106	-78,06
BANGLADESH	155	0	-100,00	13 488	0	-100,00
SRI LANKA	25	141	464,00	208	251	20,67
IRAN (ISLAMIC REPUBLIC OF)	72 871	71 692	-1,62	175 436	125 065	-28,71
SAUDI ARABIA	5 370	2 151	-59,94	12 847	2 575	-79,96
ISRAEL	1 338	605	-54,78	3 489	3 265	-6,42
KUWAIT	1 800	3 445	91,39	6 987	8 900	27,38
JORDAN	40	0	-100,00	138	0	-100,00
LEBANON	590	817	38,47	3 973	3 877	-2,42
OMAN	0	255	-	0	758	-
TURKEY	45 241	78 887	74,37	156 988	192 444	22,59
UNITED ARAB EMIRATES	20 560	26 567	29,22	74 522	109 215	46,55
QATAR	5	481	9 520,00	105	416	296,19
BAHRAIN	3 388	2 155	-36,39	36 595	3 819	-89,56
CYPRUS	5 904	1 294	-78,08	3 515	15 186	332,03
EGYPT	120	0	-100,00	1 316	0	-100,00
LIBYAN ARAB JAMAHIRIYA	0	563	-	0	5 320	-
MOROCCO	280	25	-91,07	1 743	138	-92,08
TUNISIA	0	1 383	-	0	1 898	-
NAMIBIA	894	0	-100,00	1 537	0	-100,00
TANZANIA, UNITED REP. OF	13	315	2 323,08	13	6 111	46 907,69
KENYA	0	40	-	0	76	-
REUNION	3 641	4 212	15,68	15 052	13 698	-9,00
MOZAMBIQUE	55	477	767,27	398	224	-43,72
BOTSWANA	0	214	-	0	74	-
ANGOLA	221	70	-68,33	967	810	-16,24
CONGO	629	60	-90,46	2 569	1 637	-36,28
CAMEROON	100	70	-30,00	311	52	-83,28
NIGERIA	9	2	-77,78	76	1 200	1 478,95
GABON	16	1 539	9 518,75	39	4 872	12 392,31
COTE D'IVOIRE	43	0	-100,00	367	0	-100,00
SENEGAL	577	128	-77,82	1 121	108	-90,37
U.S. VIRGIN ISLANDS	30	18	-40,00	880	104	-88,18
SEYCHELLES	419	47 568	11 252,74	1 595	55 054	3 351,66
DJIBOUTI	40	140	250,00	138	131	-5,07
SWAZILAND	0	7 610	-	0	4 625	-
SOUTH AFRICA	5 015	7 315	45,86	19 960	38 774	94,26
ZIMBABWE	40	163	307,50	370	304	-17,84
MAURITIUS	5 439	8 574	57,64	72 134	31 191	-56,76
VIRGIN ISLANDS (BRITISH)	190	585	207,89	1 632	1 838	12,62
AUSTRALIA	267 495	190 662	-28,72	903 588	660 487	-26,90
NEW ZEALAND	12 255	16 543	34,99	46 321	49 587	7,05
GUAM	585	1 007	72,14	2 602	7 835	201,11
PALAU	248	100	-59,68	456	455	-0,22
NEW CALEDONIA	5 414	4 353	-19,60	13 790	10 952	-20,58
NORTHERN MARIANA ISLANDS	0	876	-	0	1 882	-
SAINT VINCENT AND THE GRENADINES	0	20	-	0	127	-
VANUATU	506	572	13,04	4 236	3 382	-20,16
WALLIS AND FUTUNA ISLANDS	100	0	-100,00	440	0	-100,00
COOK ISLANDS	240	277	15,42	2 090	3 782	80,96
FIJI	332	670	101,81	4 435	2 124	-52,11
SOLOMON ISLANDS	15	0	-100,00	178	0	-100,00
EAST TIMOR	4 668	52 142	1 017,01	8 269	20 460	147,43
UNITED STATES	237 675	260 631	9,66	1 313 313	1 809 518	37,78
CANADA	8 928	12 756	42,88	40 845	71 166	74,23
MEXICO	5 722	55	-99,04	19 308	374	-98,06
GUATEMALA	0	35	-	0	100	-
HONDURAS	62	0	-100,00	56	0	-100,00
PANAMA	250	21	-91,60	3 623	10	-99,72
CHILE	4 571	3 157	-30,93	10 379	21 636	108,46
VENEZUELA	1 189	735	-38,18	12 581	3 653	-70,96
ARGENTINA	455	0	-100,00	2 316	0	-100,00
BRAZIL	6 197	9 715	56,77	16 815	15 830	-5,86
COLOMBIA	3 724	660	-82,28	12 898	4 031	-68,75
BOLIVIA	20	0	-100,00	25	0	-100,00
URUGUAY	309	1 873	506,15	1 377	9 107	561,37
ECUADOR	1 170	0	-100,00	856	0	-100,00

TABEL 5. PERKEMBANGAN EKSPOR INDONESIA MENURUT KOMODITI DAN NEGARA TUJUAN

JENIS BARANG	BERAT BERSIH (KG)		PERUB	NILAI FOB (US \$)		PERUB
	JAN-DES 2012	JAN-DES 2013	%	JAN-DES 2012	JAN-DES 2013	%
	(1)	(2)	(3)	(4)	(5)	(6)
PERU	84	654	678,57	129	580	349,61
GUYANA	160	0	-100,00	210	0	-100,00
TRINIDAD AND TOBAGO	0	40	-	0	34	-
BAHAMAS	0	150	-	0	2 079	-
JAMAICA	60	0	-100,00	147	0	-100,00
PUERTO RICO	56	981	1 651,79	1 969	2 671	35,65
BELIZE	85	0	-100,00	1 658	0	-100,00
DOMINICAN REPUBLIC	262	250	-4,58	609	413	-32,18
COSTA RICA	218	1 392	538,53	1 517	767	-49,44
HAITI	0	2	-	0	10	-
BARBADOS	0	350	-	0	2 076	-
ANTIGUA AND BARBUDA	6	255	4 150,00	69	183	165,22
ANGUILLA	100	144	44,00	258	443	71,71
CAPE VERDE	73	0	-100,00	391	0	-100,00
CAYMAN ISLANDS	0	210	-	0	1 101	-
FRENCH GUIANA	564	1 508	167,38	1 718	3 043	77,12
FRENCH POLYNESIA	2 406	1 056	-56,11	12 373	6 241	-49,56
GRENADA	5	0	-100,00	1 030	0	-100,00
MARTINIQUE	1 303	412	-68,38	1 878	3 603	91,85
NETHERLANDS ANTILLES	279	151	-45,88	4 463	2 060	-53,84
SAINT LUCIA	0	320	-	0	1 451	-
GUADELOUPE	2 136	1 365	-36,10	9 796	4 378	-55,31
UNITED KINGDOM	10 679	14 868	39,23	4 037 735	98 119	-97,57
NETHERLANDS	155 815	147 263	-5,49	439 893	503 871	14,54
FRANCE	89 879	101 971	13,45	338 485	167 963	-50,38
GERMANY, FED. REP. OF	65 393	57 760	-11,67	189 708	173 566	-8,51
AUSTRIA	3 115	3 517	12,91	27 130	125 325	361,94
BELGIUM	40 426	46 646	15,39	522 799	365 982	-30,00
SWITZERLAND	4 569	12 295	169,10	11 602	117 146	909,71
LUXEMBOURG	5	194	3 780,00	167	2 442	1 362,28
DENMARK	5 896	1 031	-82,51	5 867	11 575	97,29
NORWAY	6 120	324	-94,71	4 878	2 995	-38,60
SWEDEN	2 835	2 400	-15,34	1 244	4 600	269,77
FINLAND	476	1 811	280,46	777	3 103	299,36
IRELAND	0	25	-	0	20	-
ITALY	20 424	21 703	6,26	263 706	183 842	-30,29
SPAIN	25 962	67 747	160,95	149 707	240 831	60,87
PORTUGAL	565	7 879	1 294,51	2 354	44 386	1 785,56
GREECE	568	1 938	241,20	3 276	15 706	379,43
HUNGARY	1 437	663	-53,86	2 928	2 510	-14,28
POLAND	0	3 705	-	0	3 362	-
ROMANIA	0	28	-	0	176	-
BULGARIA	250	4 321	1 628,40	1 430	45 663	3 093,22
UKRAINE	0	302	-	0	1 781	-
LITHUANIA	75	1 873	2 397,33	27	8 009	29 562,96
LATVIA	0	101	-	0	1 603	-
ESTONIA	40	0	-100,00	3 200	0	-100,00
GEORGIA	0	480	-	0	969	-
CROATIA	110	460	318,18	142	1 479	941,55
MALTA	1 300	60	-95,38	3 630	789	-78,26
SLOVAKIA	650	0	-100,00	494	0	-100,00
SLOVENIA	3 277	659	-79,89	7 656	828	-89,18
CZECH REPUBLIC	515	597	15,92	2 779	455	-83,63
RUSSIA FEDERATION	1 947	11 817	506,93	18 937	72 526	282,99
SERBIA	0	250	-	0	1 384	-
MONTENEGRO	2	0	-100,00	422	0	-100,00
LAINNYA	3 550	4 961	39,75	35 931	256 780	614,65
HONG KONG	2 570	1 918	-25,37	5 331	5 910	10,86
TURKEY	680	2 283	235,74	28 500	232 170	714,63
UNITED STATES	200	0	-100,00	300	0	-100,00
BRAZIL	0	760	-	0	18 700	-
GERMANY, FED. REP. OF	100	0	-100,00	1 800	0	-100,00
TOTAL EKSPOR	600 136 577 844	700 005 037 290	16,64	190 020 266 030	182 551 798 697	-3,93

DATA

MENCERDASKAN BANGSA



BADAN PUSAT STATISTIK

Jl. dr. Sutomo No. 6-8 Jakarta 10710

Telp : (021) 3841195, 3842508, 3810291-4, Fax : (021) 3857046

Homepage : <http://www.bps.go.id> E-mail : bpsdq@bps.go.id

ISSN 0216-5775



9 770216 577009