

STATISTIK NILAI TUKAR PETANI NUSA TENGGARA TIMUR 2012



BADAN PUSAT STATISTIK
PROVINSI NUSA TENGGARA TIMUR

STATISTIK NILAI TUKAR PETANI NUSA TENGGARA TIMUR 2012

Tim penyusun : Ir. S. Aden Gultom, MM (Pengarah)
Ir. Tio Faryda Gultom (Koordinator)
Heri D. Raharja, S.Si, M.Si (Editor)
Siska Anggraini, SST (Penyusun)

**STATISTIK
NILAI TUKAR PETANI
NUSA TENGGARA TIMUR
2012**

**Ukuran Buku :28 cm x 21 cm
Jumlah Halaman: 24**

**Naskah :
Bidang Statistik Distribusi**

**Gambar Kulit :
Bidang Statistik Distribusi**

**Diterbitkan oleh :
Badan Pusat Statistik Provinsi Nusa Tenggara Timur**

Boleh dikutip dengan menyebutkan sumbernya

Kata Pengantar

Publikasi Statistik Nilai Tukar Petani merupakan Publikasi tahunan untuk memberikan gambaran tentang perkembangan harga produksi pertanian maupun harga barang-barang kebutuhan rumah tangga petani di pedesaan. Dalam publikasi ini ditampilkan perkembangan harga dalam bentuk indeks. Series data yang disajikan dalam publikasi ini adalah tahun 2011 dan 2012.

Semoga publikasi ini bermanfaat untuk memenuhi kebutuhan konsumen data. Kepada semua pihak yang telah berpartisipasi, sehingga dapat terbitnya buku ini disampaikan terima kasih. Kritik dan saran sangat kami hargai guna perbaikan publikasi ini dimasa mendatang.

Kupang, April 2013

Kepala Badan Pusat Statistik
Propinsi Nusa Tenggara Timur,



Ir. S. Aden Gultom, MM
NIP 19590605 198103 1 005

Daftar Isi

	Halaman
Kata Pengantar	iii
Daftar Isi	iv
I. Pendahuluan	1
II. Konsep dan Definisi.....	4
III. Metodologi.....	6
IV. Diagram Timbang.....	10
VI. Klasifikasi Indeks.....	13
VI. Ulasan Ringkas.....	15
Tabel-Tabel	
Tabel 1. Nilai Tukar Petani Nusa Tenggara Timur 2011.....	18
Tabel 2. Nilai Tukar Petani Sektor Tanaman Pangan Nusa Tenggara Timur Tahun 2011.....	19
Tabel 3. Nilai Tukar Petani Sektor Hortikultura Nusa Tenggara Timur Tahun 2011.....	20
Tabel 4. Nilai Tukar Petani Sektor Perkebunan Rakyat Nusa Tenggara Timur Tahun 2011.....	21
Tabel 5. Nilai Tukar Petani Sektor Peternakan Nusa Tenggara Timur Tahun 2011.....	22
Tabel 6. Nilai Tukar Petani Sektor Perikanan Nusa Tenggara Timur Tahun 2011.....	23
Tabel 7. Nilai Tukar Petani Indonesia 2011.....	24
Tabel 8. Nilai Tukar Petani Sektor Tanaman Pangan Indonesia Tahun 2011.....	25

Tabel 9.	Nilai Tukar Petani Sektor Hortikultura Indonesia Tahun 2011.....	26
Tabel 10.	Nilai Tukar Petani Sektor Perkebunan Rakyat Indonesia Tahun 2011.....	27
Tabel 11.	Nilai Tukar Petani Sektor Peternakan Indonesia Tahun 2011.....	28
Tabel 12.	Nilai Tukar Petani Sektor Perikanan Indonesia Tahun 2011.....	29
Tabel 13.	Nilai Tukar Petani Nusa Tenggara Timur 2012.....	30
Tabel 14.	Nilai Tukar Petani Sektor Tanaman Pangan Nusa Tenggara Timur Tahun 2012.....	31
Tabel 15.	Nilai Tukar Petani Sektor Hortikultura Nusa Tenggara Timur Tahun 2012.....	32
Tabel 16.	Nilai Tukar Petani Sektor Perkebunan Rakyat Nusa Tenggara Timur Tahun 2012.....	33
Tabel 17.	Nilai Tukar Petani Sektor Peternakan Nusa Tenggara Timur Tahun 2012.....	34
Tabel 18.	Nilai Tukar Petani Sektor Perikanan Nusa Tenggara Timur Tahun 2012.....	35
Tabel 19.	Nilai Tukar Petani Indonesia 2012.....	36
Tabel 20.	Nilai Tukar Petani Sektor Tanaman Pangan Indonesia Tahun 2012.....	37
Tabel 21.	Nilai Tukar Petani Sektor Hortikultura Indonesia Tahun 2012.....	38
Tabel 22.	Nilai Tukar Petani Sektor Perkebunan Rakyat Indonesia Tahun 2012.....	39
Tabel 23.	Nilai Tukar Petani Sektor Peternakan Indonesia Tahun 2012.....	40
Tabel 24.	Nilai Tukar Petani Sektor Perikanan Indonesia Tahun 2012.....	41

BAB I. PENDAHULUAN

1.1. Latar Belakang

Pembangunan di segala bidang merupakan arah dan tujuan kebijakan Pemerintah Indonesia. Hakikat sosial dari pembangunan itu sendiri adalah upaya peningkatan kesejahteraan bagi seluruh rakyat Indonesia. Mengingat sebagian besar masyarakat NTT masih menggantungkan hidupnya pada sektor pertanian, maka sangat diharapkan sektor pertanian ini dapat merupakan motor penggerak pertumbuhan yang mampu meningkatkan pendapatan para petani dan mampu mengentaskan kemiskinan.

Untuk melihat keberhasilan pembangunan, selain data tentang pertumbuhan ekonomi juga diperlukan data pengukur tingkat kesejahteraan penduduk khususnya petani. Salah satu indikator proxy yang dapat mengukur tingkat kesejahteraan petani adalah Nilai Tukar Petani (NTP).

Yang dimaksud dengan Nilai Tukar Petani adalah rasio antara indeks harga yang diterima petani (It) dengan indeks harga yang dibayar petani (Ib) dalam persentase. It

merupakan suatu indikator tingkat kesejahteraan petani produsen dari sisi pendapatan, sedangkan Ib dari sisi kebutuhan petani baik untuk konsumsi maupun produksi. Bila It atau Ib lebih besar dari 100, berarti It atau Ib lebih tinggi dibandingkan It atau Ib pada tahun dasar. Secara konseptual NTP adalah pengukur kemampuan tukar barang-barang (produk) pertanian yang dihasilkan petani dengan barang atau jasa yang diperlukan untuk konsumsi rumah tangga dan keperluan dalam memproduksi produk pertanian.

Sejak tahun 2008, Badan Pusat Statistik menyusun NTP menggunakan tahun dasar 2007 = 100 untuk sub sektor tanaman pangan, tanaman hortikultura, tanaman perkebunan rakyat, peternakan, dan perikanan. Data dikumpulkan melalui survei harga produsen dan harga konsumen pedesaan di 32 provinsi di Indonesia.

1.2. ARTI Angka NTP

Secara umum ada tiga macam pengertian NTP yaitu:

- a. **NTP > 100**, berarti petani mengalami surplus. Harga produksinya naik lebih besar dari kenaikan harga barang

konsumsi dan biaya produksi. Pendapatan petani naik lebih besar dari pengeluarannya; dengan demikian tingkat kesejahteraan petani lebih baik dibanding tingkat kesejahteraan petani pada periode sebelumnya.

- b. **NTP = 100**, berarti petani mengalami impas/*break even*. Kenaikan/penurunan harga produksi sama dengan persentase kenaikan/penurunan harga barang konsumsi dan biaya produksi. Tingkat kesejahteraan petani tidak mengalami perubahan.
- c. **NTP < 100**, berarti petani mengalami defisit. Kenaikan harga barang produksi relatif lebih kecil dibanding dengan kenaikan harga barang konsumsi dan biaya produksi. Tingkat kesejahteraan petani pada suatu periode mengalami penurunan dibanding tingkat kesejahteraan petani pada periode sebelumnya.

1.3. Kegunaan

Kegunaan NTP antara lain adalah:

- a. Dari indeks harga yang diterima (I_t) dapat dilihat fluktuasi harga barang-barang yang dihasilkan petani. Indeks ini juga digunakan juga sebagai data penunjang dalam penghitungan pendapatan sektor pertanian.

- b. Dari kelompok konsumsi rumahtangga dalam indeks harga yang dibayar petani (I_b), dapat digunakan untuk melihat fluktuasi harga barang-barang yang dikonsumsi oleh petani yang merupakan bagian terbesar dari masyarakat di pedesaan. Sedangkan dari kelompok biaya produksi dapat digunakan untuk melihat fluktuasi harga-harga barang yang digunakan untuk memproduksi barang-barang pertanian.
- c. Nilai Tukar petani mempunyai kegunaan untuk mengukur kemampuan tukar produk yang dijual petani dengan produk yang dibutuhkan petani dalam produksi pertanian. Hal ini terlihat bila dibandingkan dengan kemampuan tukarnya pada tahun dasar. Dengan demikian, NTP dapat dipakai sebagai salah satu indikator dalam menilai tingkat kesejahteraan petani.

1.4. Ruang Lingkup

Sektor pertanian yang dicakup dalam pengolahan NTP meliputi 5 subsektor yaitu subsektor Tanaman Pangan, Tanaman Hortikultura, Tanaman Perkebunan Rakyat (TPR), Peternakan, dan Perikanan. Adapun provinsi yang dicakup

dalam penghitungan NTP meliputi seluruh provinsi di Indonesia kecuali DKI Jakarta (32 Provinsi).

<http://ntt.bps.go.id>

BAB II. KONSEP DAN DEFINISI

Beberapa konsep dan definisi yang dipergunakan dalam penghitungan NTP antara lain:

2.1. **Nilai Tukar Petani** adalah angka perbandingan antara indeks harga yang diterima petani dengan indeks harga yang dibayar petani yang dinyatakan dalam persentase.

Indeks harga yang diterima petani adalah indeks harga yang menunjukkan perkembangan harga produsen atas hasil produksi petani. Indeks harga yang dibayar petani adalah indeks harga yang menunjukkan perkembangan harga kebutuhan rumahtangga petani, baik itu untuk kebutuhan konsumsi rumahtangga maupun kebutuhan untuk proses produksi pertanian.

2.2. **Petani** adalah orang yang mengusahakan usaha pertanian (tanaman pangan, tanaman hortikultura, tanaman perkebunan rakyat, peternakan, dan perikanan) atas resiko sendiri dengan tujuan untuk dijual, baik sebagai petani pemilik, maupun petani

penggarap (sewa, kontrak, bagi hasil). Orang yang bekerja di sawah/ladang orang lain dengan mengharapkan upah (buruh tani) bukan termasuk petani.

2.3. **Harga yang diterima petani** adalah rata-rata harga produsen dari hasil produksi petani sebelum ditambahkan biaya transportasi/pengangkutan dan biaya pengepakan ke dalam harga penjualannya atau disebut *Farm Gate* (harga di sawah/ladang setelah pemetikan). Pengertian harga rata-rata adalah harga yang bila dikalikan dengan volume penjualan petani akan mencerminkan total uang yang diterima petani tersebut. Data harga tersebut dikumpulkan dari hasil wawancara langsung dengan petani produsen.

2.4. **Harga yang dibayar petani** adalah rata-rata harga eceran barang/jasa yang dikonsumsi atau dibeli petani, baik untuk memenuhi kebutuhan rumahtangganya sendiri maupun untuk keperluan biaya produksi pertanian. Data harga barang untuk keperluan produksi pertanian dan harga barang/jasa untuk keperluan konsumsi rumahtangga dicatat dari

hasil wawancara langsung dengan pedagang atau penjual jasa di pasar terpilih. Data upah buruh tani dikumpulkan dari hasil wawancara langsung dengan petani.

- 2.5. **Pasar** adalah tempat terjadinya transaksi antara penjual dengan pembeli atau tempat yang biasanya terdapat penawaran dan permintaan. Pada kecamatan yang sudah terpilih sebagai sampel, pasar yang dicatat haruslah pasar yang cukup mewakili dengan syarat antara lain: paling besar, banyak pembeli dan penjual, jenis barang yang diperjualbelikan cukup banyak dan terjamin kelangsungan pencatatan harganya, serta terletak di desa pedesaan (rural).
- 2.6. **Harga eceran pedesaan** adalah harga transaksi antara penjual dan pembeli secara eceran di pasar setempat untuk tiap jenis barang yang dibeli dengan tujuan untuk dikonsumsi sendiri dan bukan untuk dijual kepada pihak lain. Harga yang dicatat adalah harga modus (yang terbanyak muncul) atau harga rata-rata

biasa dari beberapa pedagang/penjual yang memberikan datanya.

BAB III. METODOLOGI

Pengumpulan data harga dilakukan melalui wawancara langsung dengan menggunakan Daftar HP-1A, HP-1B, HP-2.1, HP-2.2, HP-2.3, HP-2.4.1, HP-2.4.2, dan HP-2.6.

- 3.1. Daftar HP-1A dan HP-1B digunakan untuk mencatat harga eceran barang/jasa kelompok makanan dan bukan makanan untuk keperluan konsumsi rumah tangga petani. Pencatatan harga dilakukan setiap bulan pada hari pasaran yang terdekat dengan tanggal 15.
- 3.2. Daftar HP-2.1 digunakan untuk mencatat harga produsen yang dihasilkan petani dan harga eceran barang/jasa untuk keperluan produksi pertanian tanaman pangan. Pencatatan harga dilakukan pada kecamatan terpilih dengan menanyakan transaksi antara tanggal 1 sampai 15 bulan bersangkutan.
- 3.3. Daftar HP-2.2 digunakan untuk mencatat harga produsen yang dihasilkan petani dan harga eceran barang/jasa untuk keperluan produksi pertanian

tanaman perkebunan rakyat. Pencatatan harga dilakukan pada kecamatan terpilih dengan menanyakan transaksi antara tanggal 1 sampai 15 bulan bersangkutan.

- 3.4. Daftar HP-2.3 digunakan untuk mencatat harga produsen yang dihasilkan petani dan harga eceran barang/jasa untuk keperluan produksi peternakan. Pencatatan harga dilakukan pada kecamatan terpilih dengan menanyakan transaksi antara tanggal 1 sampai 15 bulan bersangkutan.
- 3.5. Daftar HP-2.4.1 digunakan untuk mencatat harga produsen yang dihasilkan petani dan harga eceran barang/jasa untuk keperluan produksi perikanan untuk jenis usaha penangkapan. Pencatatan harga dilakukan pada kecamatan terpilih dengan menanyakan transaksi antara tanggal 1 sampai 15 bulan bersangkutan.
- 3.6. Daftar HP-2.4.2 digunakan untuk mencatat harga produsen yang dihasilkan petani dan harga eceran barang/jasa untuk keperluan produksi perikanan untuk jenis usaha budidaya. Pencatatan harga

dilakukan pada kecamatan terpilih dengan menanyakan transaksi antara tanggal 1 sampai 15 bulan bersangkutan.

3.7. Daftar HP-2.6 digunakan untuk mencatat harga produsen yang dihasilkan petani dan harga eceran barang/jasa untuk keperluan produksi pertanian tanaman hortikultura. Pencatatan harga dilakukan pada kecamatan terpilih dengan menanyakan transaksi antara tanggal 1 sampai 15 bulan bersangkutan.

3.8. Pemilihan Kecamatan

Kecamatan terpilih dalam pencacahan statistik harga produsen didasarkan pada rancangan sampling dua tahap, yaitu:

1. Tahap pertama, pada setiap provinsi dipilih sejumlah kabupaten yang merupakan daerah sentra produksi pertanian secara purposive, kecuali provinsi di Jawa seluruh kabupaten.
2. Tahap kedua, dari setiap kabupaten terpilih, dipilih sejumlah kecamatan sentra produksi pertanian sub sektor Tanaman Pangan, Tanaman

Hortikultura, Tanaman Perkebunan Rakyat, Peternakan, dan Perikanan.

Tabel 3.1. Jumlah Sampel Kecamatan NTT Menurut Jenis Daftar Isian

Jenis Daftar	Jumlah Sampel
1. HP-1A	17
2. HP-1B	17
3. HP-2.1	20
4. HP-2.2	7
5. HP-2.3	16
6. HP-2.4.1 & HP-2.4.2	12
7. HP-2.6	20
NTT	109

3.9. Responden (petani) selain dari kecamatan terpilih juga harus berada di desa pedesaan (rural). Responden tersebut sebaiknya yang banyak menjual bermacam produksi, atau dengan kata lain memilih responden petani yang mengusahakan bermacam jenis tanaman. Begitu pula untuk pedagang di pasar.

3.10. Pemilihan Pasar

Pemilihan pasar dilakukan secara purposif di kecamatan pedesaan (rural) terpilih, yang memenuhi kriteria:

1. Paling besar di kecamatan tersebut
2. Beraneka ragam barang yang diperdagangkan
3. Banyak masyarakat berbelanja disana
4. Kelangsungan pencatatan data harga terjamin
5. Terletak di desa pedesaan (rural)

3.11. Formula atau rumus yang digunakan pada penghitungan It dan Ib adalah formula Indeks Laspeyres yang dikembangkan (*Modified Laspeyres Indexes*), yaitu:

$$I_n = \frac{\sum_{i=1}^m \frac{P_{ni}}{P_{(n-1)i}} P_{(n-1)i} Q_{oi}}{\sum_{i=1}^m P_{oi} Q_{oi}} \times 100$$

Keterangan:

- In = Indeks harga bulan ke-n (It maupun Ib)
Pni = Harga bulan ke-n untuk jenis barang ke-i

- P(n-1)i = Harga bulan ke (n-1) untuk jenis barang ke i
Pni/P(n-1)i = Relatif harga bulan ke-n untuk jenis barang ke-i
Poi = Harga pada tahun dasar untuk jenis barang ke i
Qoi = Kuantitas pada tahun dasar untuk jenis barang ke-i
m = Banyaknya jenis barang yang tercakup dalam paket komoditas

Pertimbangan yang mendasari penggunaan formula di atas adalah sebagai berikut:

1. Tren harga tidak dipengaruhi oleh perbedaan kualitas atau spesifikasi komoditas.
2. Perbedaan harga komoditas antar kabupaten tidak berpengaruh.
3. Dapat dilakukan penggantian spesifikasi atau penggantian jenis barang.

3.12. Formula untuk penghitungan Nilai Tukar Petani

(NTP):

$$\text{NTP} = \frac{I_t}{I_b} \times 100$$

Keterangan:

NTP = Nilai Tukar Petani

I_t = Indeks harga yang diterima petani

I_b = Indeks harga yang dibayar petani

- 3.13. Penyajian data berupa data runtun (*series data*) baik bulanan maupun rata-rata tahunan. Pada publikasi ini data yang disajikan adalah series tahun 2011 – 2012.

BAB IV. DIAGRAM TIMBANG

Penghitungan Indeks Laspeyres yang dikembangkan dalam menghasilkan Nilai Tukar Petani (NTP) memerlukan diagram timbangan. Ada dua indeks yang digunakan untuk menghasilkan NTP, yaitu Indeks Harga yang Diterima Petani (It) dan Indeks Harga Yang Dibayar Petani (Ib).

4.1. Indeks Harga yang Diterima Petani (It)

Penimbang yang digunakan untuk It adalah nilai produksi yang dijual petani dari setiap jenis barang hasil pertanian. Sebagai data pokok untuk penghitungan diagram timbangan ini diperlukan tiga macam data yaitu kuantitas produksi, harga produsen, dan persentase barang yang dijual (*marketed surplus*).

a. Kuantitas Produksi Tiap Jenis Tanaman

Data kuantitas produksi untuk subsektor tanaman pangan, tanaman hortikultura, tanaman perkebunan rakyat, peternakan, dan perikanan diperoleh dari

Direktorat Statistik Pertanian BPS, disamping data dari Direktorat Jenderal Perkebunan Kementerian Pertanian dan Kementerian Kelautan dan Perikanan sebagai data penunjang.

b. Harga Produsen

Data harga produsen tahun dasar 2007 diperoleh dari hasil pencacahan Daftar HP-2.1, HP-2.2, HP-2.3, dan HP-2.4.1, HP-2.4.2, dan HP-2.6.

c. Persentase *Marketed Surplus* (MS)

Persentase *Marketed Surplus* adalah perbandingan antara nilai produksi yang dijual petani dengan nilai produksinya untuk setiap jenis tanaman pertanian. Data MS didapat dari hasil Survei Penghitungan Diagram Timbang (SPDT).

4.2. Indeks Harga Yang Dibayar Petani (Ib)

Penimbang setiap jenis barang yang tercakup dalam pengeluaran konsumsi rumah tangga, biaya produksi dan penambahan barang modal adalah nilai setiap jenis barang yang dibeli petani dan ini berarti tidak termasuk nilai barang yang diproduksi sendiri.

a. Kelompok Konsumsi Rumah Tangga

Sumber data diperoleh dari hasil SPDT mengenai konsumsi/pengeluaran rumah tangga. Karena penimbang yang diinginkan adalah nilai konsumsi total seluruh rumah tangga petani selama setahun, maka nilai konsumsi yang didapat dari hasil SPDT ini harus dikalikan dengan jumlah petani atau rumahtangga pedesaan dalam periode waktu selama setahun.

Untuk sub kelompok makanan, karena data SPDT khusus kelompok makanan dalam mingguan, maka harus dikalikan dengan banyaknya minggu dalam setahun (dalam hal ini 52,14 minggu), sementara untuk kelompok bukan makanan karena data dalam bulanan maka dikalikan dengan 12.

Data jumlah petani atau rumahtangga pedesaan diperoleh dari Survei Sosial Ekonomi Nasional (SUSENAS). Jenis barang (komoditas) yang terdapat dalam SPDT digunakan sebagai rincian komoditi pada Daftar HP-1A dan Daftar HP-1B untuk dipantau perkembangan harganya setiap bulan.

b. Kelompok Biaya Produksi dan Penambahan Barang Modal (BPPBM)

- Sub kelompok Biaya Produksi, Upah dan lainnya.

Penimbang untuk kelompok ini adalah pengeluaran ongkos-ongkos/biaya yang dibeli petani (tidak termasuk ongkos produksi yang berasal dari produksi sendiri).

Data tersebut didapat dari hasil pengolahan SPDT dan disesuaikan dengan survei Struktur Ongkos Pertanian.

- Sub Kelompok Penambahan Barang Modal

Jenis barang yang dicakup pada kelompok ini adalah barang yang penggunaannya tahan lama seperti cangkul, bajak, dan lainnya. Penimbang untuk kelompok ini diperoleh dari SPDT dan disesuaikan dengan Survei Khusus Pendapatan Nasional dan Tabel Input-Output berupa persentase penambahan barang modal (cangkul, parang, linggis, arit, dan lainnya) dari tiap jenis tanaman.

Untuk mendapatkan penimbang sub kelompok ini adalah dengan mengalikan persentase penambahan

barang modal dengan nilai produksi dari setiap jenis barang pertanian yang dihasilkan petani.

<http://ntt.bps.go.id>

BAB V. KLASIFIKASI INDEKS

Nilai Tukar Petani merupakan rasio antara Indeks Harga Yang Diterima Petani (It) dengan Indeks Harga Yang Dibayar Petani (Ib).

5.1. Indeks Harga Yang Diterima Petani (It) terdiri dari:

1. Indeks Subsektor Tanaman Pangan:
 - a. Indeks kelompok tanaman padi
 - b. Indeks kelompok tanaman palawija
2. Indeks Subsektor Tanaman Hortikultura:
 - a. Indeks kelompok tanaman sayur-sayuran
 - b. Indeks kelompok tanaman buah-buahan
3. Indeks Subsektor Tanaman Perkebunan Rakyat:
 - Indeks kelompok tanaman perkebunan rakyat
4. Indeks Subsektor Peternakan:
 - a. Indeks kelompok ternak besar
 - b. Indeks kelompok ternak kecil
 - c. Indeks kelompok unggas

- d. Indeks kelompok hasil ternak
5. Indeks Subsektor Perikanan:
 - a. Indeks kelompok penangkapan
 - b. Indeks kelompok budidaya

5.2. Indeks Harga Yang Dibayar Petani (Ib) terdiri dari:

1. Indeks Kelompok Konsumsi Rumah tangga (KRT)
 - a. Indeks subkelompok bahan makanan
 - b. Indeks subkelompok makanan jadi
 - c. Indeks subkelompok perumahan
 - d. Indeks subkelompok sandang
 - e. Indeks subkelompok pendidikan, rekreasi, dan olah raga
 - f. Indeks subkelompok transportasi dan komunikasi
2. Indeks Kelompok Biaya Produksi dan Penambahan Barang Modal (BPPBM), terdiri dari:
 - a. Indeks subkelompok bibit
 - b. Indeks subkelompok pupuk dan obat-obatan

- c. Indeks subkelompok transportasi
- d. Indeks subkelompok sewa, pajak, dan lainnya
- e. Indeks subkelompok penambahan barang modal
- f. Indeks subkelompok upah buruh tani

<http://ntt.bps.go.id>

BAB VI. ULASAN RINGKAS

Selama tahun 2012, NTP Provinsi Nusa Tenggara Timur berkisar antara 101,08 sampai dengan 103,50 dengan rata-rata sebesar 101,80. Nilai NTP di atas 100 menunjukkan bahwa rata-rata petani di NTT mempunyai daya beli untuk memenuhi kebutuhan sehari-hari dan biaya produksi pertaniannya.

Kenaikan NTP tertinggi terjadi pada bulan Juni sebesar 0,47 persen, atau naik dari 101,84 menjadi 102,31. Hal ini dipengaruhi kenaikan It sebesar 0,84 persen yang lebih besar dibandingkan Ib yang naik sebesar 0,18 persen. NTP mencapai nilai tertinggi pada bulan Januari 2012 yaitu 103,50, dengan It dan Ib masing-masing sebesar 144,32 dan 139,45.

NTP mengalami penurunan terbesar pada bulan Juli yaitu sebesar 0,76 persen, atau turun dari 102,31 menjadi 101,55. Penurunan ini dipengaruhi penurunan It sebesar 0,14 persen dibanding kenaikan Ib sebesar 0,92 persen. NTP terendah terjadi pada bulan Desember 2012 yaitu 101,08, dengan It dan Ib masing-masing sebesar 146,64 dan 145,08.

Gambar 1. Indeks Diterima Petani, Indeks Dibayar Petani, Dan Nilai Tukar Petani Provinsi Nusa Tenggara Timur Januari – Desember 2012

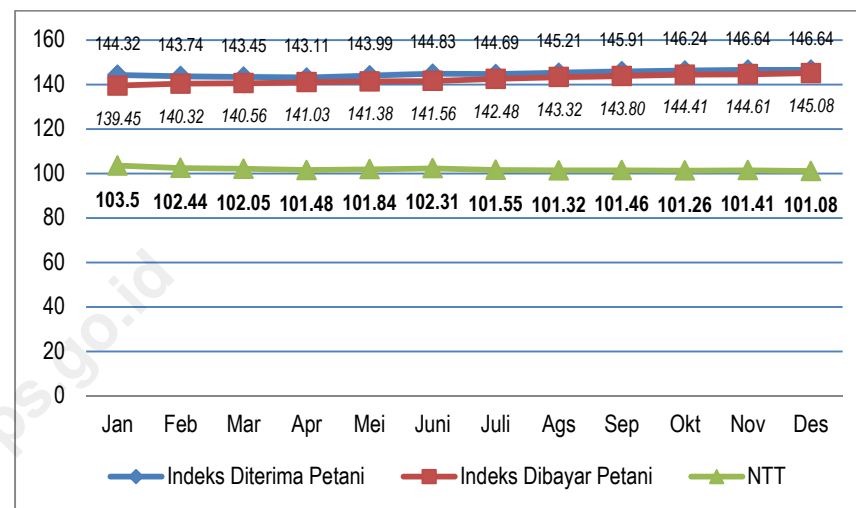

Indeks yang diterima Petani (It) cenderung mengalami kenaikan selama tahun 2012. Nilai tertinggi It terjadi pada bulan November dan Desember 2012 yaitu sebesar 146,64 berarti terjadi kenaikan harga komoditi produksi pertanian sebesar 1,46 kali dibanding pada tahun dasar (2007 = 100). Kenaikan It tertinggi terjadi pada bulan Mei 2012 sebesar 0,88 persen, atau naik dari 143,11 menjadi 143,99.

Seperti halnya It, demikian juga Ib terus mengalami kenaikan dari bulan ke bulan dengan kenaikan rata-rata 0,51 persen per bulan. Kenaikan Ib lebih besar dipengaruhi oleh kenaikan rata-rata Indeks Konsumsi Rumah Tangga/IKRT (0,60%), dibandingkan kenaikan rata-rata Biaya Produksi dan Penambahan Barang Modal/BPPBM (0,23%). Kenaikan Ib tertinggi terjadi pada bulan Juli 2012 sebesar 0,92 persen, atau naik dari 141,56 menjadi 142,48. Ib mencapai nilai tertinggi pada bulan Desember 2012 yaitu sebesar 145,08.

Rata-rata NTP berdasarkan subsektor pada tahun 2012 cukup bervariasi. Sub sektor Tanaman Perkebunan, Peternakan dan Perikanan memiliki rata-rata NTP di atas 100 yaitu rata-rata NTP Tanaman Perkebunan Rakyat sebesar 101,22, rata-rata NTP Peternakan sebesar 114,47 dan rata-rata NTP Perikanan sebesar 116,48. Sebaliknya, rata-rata NTP sub sektor Tanaman Pangan dan Tanaman Hortikultura adalah dibawah 100, masing-masing sebesar 98,85 dan 95,34. Rata-rata NTP subsektor Tanaman Hortikultura adalah yang terendah pada tahun 2012.

Gambar 2. Nilai Tukar Petani Provinsi Nusa Tenggara Timur Menurut Subsektor Januari – Desember 2012

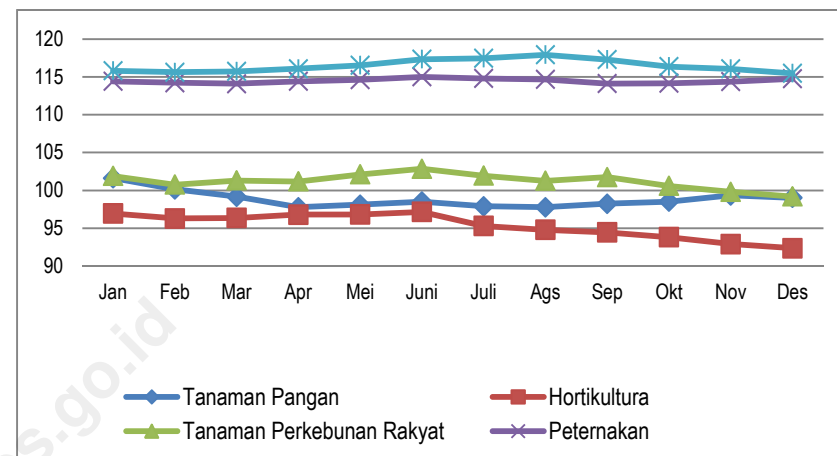

Bila dibandingkan NTP Provinsi Nusa Tenggara Timur dengan NTP Nasional terlihat selama tahun 2012 NTP Provinsi NTT masih dibawah NTP Nasional. NTP secara nasional mengalami kenaikan sejak bulan Maret sampai dengan bulan Desember 2012. Sedangkan NTP Provinsi NTT mulai bulan Januari sampai dengan bulan Mei 2012 mengalami penurunan kemudian meningkat pada bulan Juni dan kembali mengalami penurunan pada bulan Juli sampai dengan bulan Desember 2012. Range NTP Nasional berkisar antara 104,68 – 105,87,

sedangkan range NTP Provinsi NTT berkisar antara 101,08 – 103,50.

Gambar 3. NTP Provinsi Nusa Tenggara Timur dan NTP Nasional, Januari – Desember 2012

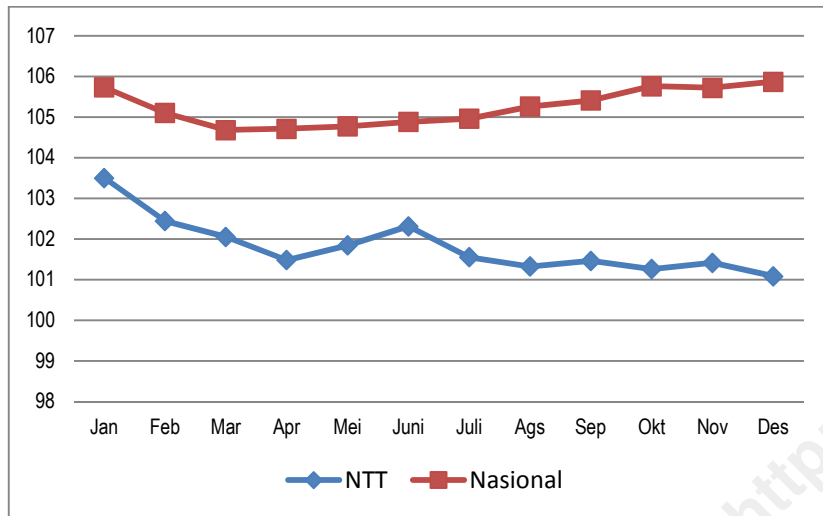

Bila dilihat rata-rata NTP Provinsi Nusa Tenggara Timur dengan rata-rata NTP Nasional menurut subsektor terlihat selama tahun 2012 NTP Provinsi NTT untuk subsektor tanaman bahan makanan, subsektor hortikultura, dan subsektor tanaman perkebunan rakyat masih dibawah rata-rata NTP Nasional. Sedangkan rata-rata NTP Provinsi NTT untuk

subsektor Peternakan dan subsektor Perikanan berada diatas rata-rata NTP Nasional, dengan kata lain rata-rata tingkat kesejahteraan petani peternakan dan perikanan di Provinsi NTT lebih baik secara nasional.

Gambar 4. Rata-rata NTP Provinsi Nusa Tenggara Timur dan Rata-rata NTP Nasional Menurut Subsektor Tahun 2012

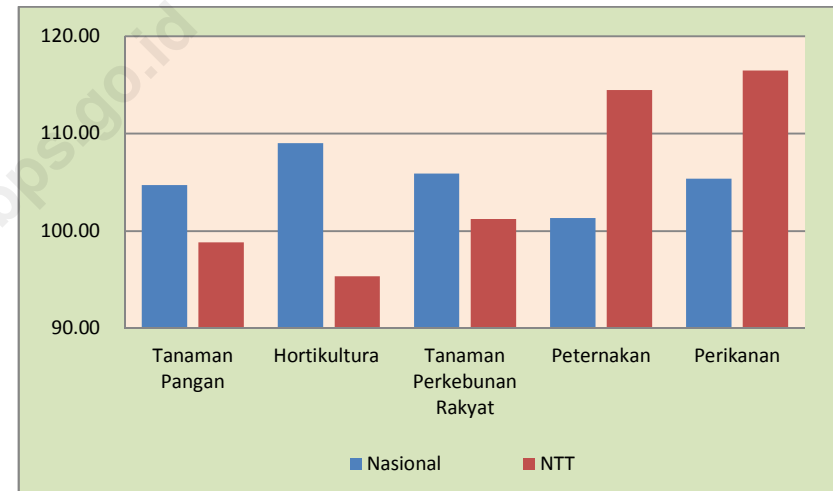

Tabel 1.
NILAI TUKAR PETANI
NUSA TENGGARA TIMUR TAHUN 2011
(2007 = 100)

	Januari	Februari	Maret	April	Mei	Juni	Juli	Agustus	September	Oktober	November	Desember
Indeks Diterima Petani	135.37	136.49	136.90	137.39	138.36	138.56	138.63	139.40	139.86	141.15	142.49	143.17
Indeks Dibayar Petani	132.92	134.09	134.27	134.17	135.16	135.48	135.88	137.00	137.66	138.05	138.41	138.68
Konsumsi Rumah Tangga	136.34	137.84	138.05	137.87	139.09	139.47	139.99	141.37	142.19	142.65	143.01	143.35
Bahan Makanan	140.76	143.31	143.60	143.13	144.68	145.12	145.70	147.61	148.65	149.21	149.73	150.08
Makanan Jadi	139.00	138.80	138.07	138.36	139.76	140.69	140.96	142.31	142.96	143.29	143.37	143.71
Perumahan	135.22	135.99	136.78	136.88	137.75	137.51	138.40	138.75	139.77	140.06	140.18	140.30
Sandang	124.08	124.84	125.35	125.55	125.78	125.97	127.01	128.37	128.71	129.02	129.19	129.93
Kesehatan	125.25	125.82	126.50	126.50	126.76	126.86	127.07	127.09	127.32	127.78	128.66	129.24
Pendidikan, Rekreasi & Olah raga	122.00	122.69	122.87	122.89	124.02	124.29	124.06	124.61	124.73	125.36	125.71	125.90
Transportasi dan Komunikasi	116.88	116.71	116.71	116.71	116.85	116.98	116.77	116.78	116.66	116.78	116.78	116.79
BPPBM	121.97	122.00	122.12	122.30	122.46	122.55	122.56	122.77	122.88	123.08	123.46	123.50
Bibit	118.97	118.46	118.46	118.45	118.75	118.97	119.04	119.82	120.07	120.07	120.75	120.95
Obat-obatan & Pupuk	117.75	117.66	118.33	118.39	118.95	119.15	119.16	119.38	119.64	119.74	120.16	120.18
Sewa Lahan, Pajak & Lainnya	112.91	112.93	112.94	112.92	112.93	112.99	112.98	112.98	112.99	112.99	113.00	113.00
Transportasi	113.43	113.50	113.55	113.50	113.76	113.66	113.69	113.90	113.94	113.97	114.09	114.09
Penambahan Barang Modal	122.51	122.84	122.61	122.61	122.54	122.68	122.71	123.24	123.43	123.61	123.92	123.92
Upah Buruh Tani	132.20	132.20	132.23	132.68	132.71	132.71	132.71	132.71	132.74	133.12	133.56	133.67
Nilai Tukar Petani	101.84	101.79	101.96	102.40	102.37	102.28	102.02	101.75	101.60	102.25	102.94	103.24

Tabel 2.
NILAI TUKAR PETANI SEKTOR TANAMAN PANGAN
NUSA TENGGARA TIMUR TAHUN 2011
 (2007 = 100)

	Januari	Februari	Maret	April	Mei	Juni	Juli	Agustus	September	Oktober	November	Desember
Indeks Diterima Petani	132.43	133.99	134.11	134.93	136.84	136.51	136.61	137.04	137.43	139.74	141.81	143.32
Padi	127.10	130.01	130.82	129.76	129.76	128.86	128.40	128.40	129.53	130.49	131.15	131.36
Palawija	134.26	135.36	135.24	136.71	139.27	139.14	139.44	140.02	140.16	142.93	145.48	147.45
Indeks Dibayar Petani	135.32	136.53	136.76	136.72	137.72	138.06	138.51	139.60	140.28	140.67	141.03	141.25
Konsumsi Rumah Tangga	136.92	138.46	138.74	138.57	139.80	140.22	140.79	142.11	142.92	143.33	143.61	143.88
Bahan Makanan	141.34	144.03	144.46	143.99	145.57	146.06	146.73	148.56	149.58	150.09	150.49	150.78
Makanan Jadi	138.69	138.41	137.73	138.06	139.40	140.30	140.59	141.86	142.53	142.84	142.94	143.27
Perumahan	135.83	136.63	137.42	137.54	138.37	138.14	139.06	139.35	140.50	140.70	140.75	140.70
Sandang	123.91	124.66	125.34	125.47	125.68	125.87	126.96	128.22	128.56	128.87	129.02	129.69
Kesehatan	126.60	127.11	127.78	127.78	128.05	128.13	128.37	128.39	128.57	128.92	129.80	130.43
Pendidikan, Rekreasi & Olah raga	123.79	124.64	124.88	124.90	125.92	126.25	125.97	126.63	126.78	127.44	127.84	127.99
Transportasi dan Komunikasi	118.98	118.80	118.80	118.80	118.94	119.08	118.83	118.85	118.69	118.82	118.82	118.83
BPPBM	129.58	129.62	129.66	130.06	130.27	130.34	130.34	130.63	130.82	131.14	131.80	131.80
Bibit	113.97	112.91	112.91	112.91	113.57	113.85	113.85	115.00	115.35	115.35	116.34	116.66
Obat-obatan & Pupuk	116.66	116.66	117.42	117.42	118.46	118.67	118.67	119.04	119.64	119.85	120.61	120.58
Sewa Lahan, Pajak & Lainnya	121.96	121.96	121.96	121.96	121.96	121.96	121.96	121.96	121.96	121.96	121.96	121.96
Transportasi	111.02	111.02	110.60	110.60	110.97	110.76	110.76	110.93	110.93	110.93	110.93	110.93
Penambahan Barang Modal	136.77	137.37	136.83	136.83	136.46	136.67	136.67	137.71	138.10	138.47	139.03	139.03
Upah Buruh Tani	140.01	140.01	140.01	140.96	140.96	140.96	140.96	140.96	140.96	141.47	142.37	142.37
Nilai Tukar Petani	97.86	98.14	98.06	98.69	99.36	98.87	98.63	98.17	97.97	99.34	100.55	101.47

Tabel 3.
NILAI TUKAR PETANI SEKTOR HORTIKULTURA
NUSA TENGGARA TIMUR TAHUN 2011
 (2007 = 100)

	Januari	Februari	Maret	April	Mei	Juni	Juli	Agustus	September	Oktober	November	Desember
Indeks Diterima Petani	130.71	133.11	133.93	134.22	134.27	134.28	133.74	134.94	134.74	134.17	136.23	135.87
Sayur-sayuran	155.04	158.13	159.94	158.15	157.55	154.59	154.20	154.01	151.95	149.89	150.65	150.08
Buah-buahan	121.35	123.50	123.93	125.02	125.32	126.48	125.87	127.62	128.13	128.13	130.69	130.41
Indeks Dibayar Petani	132.77	134.06	134.31	134.18	135.23	135.54	136.00	137.15	137.82	138.19	138.46	138.75
Konsumsi Rumah Tangga	136.25	137.80	138.07	137.91	139.15	139.54	140.08	141.41	142.22	142.63	142.92	143.22
Bahan Makanan	140.45	143.14	143.57	143.11	144.71	145.14	145.75	147.58	148.59	149.09	149.49	149.85
Makanan Jadi	139.67	139.40	138.69	139.02	140.37	141.30	141.60	142.93	143.60	143.93	144.04	144.37
Perumahan	135.77	136.58	137.38	137.49	138.33	138.09	139.01	139.30	140.46	140.67	140.72	140.68
Sandang	123.85	124.60	125.27	125.40	125.61	125.81	126.89	128.15	128.50	128.81	128.96	129.63
Kesehatan	124.36	124.84	125.55	125.55	125.80	125.91	126.07	126.09	126.29	126.68	127.56	128.21
Pendidikan, Rekreasi & Olah raga	122.31	123.15	123.40	123.41	124.43	124.76	124.48	125.14	125.28	125.94	126.34	126.49
Transportasi dan Komunikasi	113.48	113.31	113.31	113.31	113.45	113.58	113.33	113.34	113.17	113.29	113.29	113.30
BPPBM	115.57	115.62	115.77	115.82	115.92	115.85	115.89	116.13	116.10	116.30	116.46	116.67
Bibit	122.93	122.93	122.93	122.93	122.93	122.93	122.93	123.94	123.94	123.94	124.76	124.76
Obat-obatan & Pupuk	116.79	116.39	116.86	117.25	117.37	117.28	117.28	117.54	117.12	117.12	117.10	117.22
Sewa Lahan, Pajak & Lainnya	114.41	114.41	114.41	114.41	114.41	114.41	114.41	114.41	114.41	114.41	114.41	114.41
Transportasi	96.49	96.67	96.67	96.49	96.71	96.49	96.49	96.89	97.04	97.04	97.51	97.51
Penambahan Barang Modal	116.80	117.47	117.44	117.44	117.60	117.60	117.79	118.03	118.03	118.03	118.21	118.21
Upah Buruh Tani	128.02	128.02	128.19	128.19	128.19	128.19	128.19	128.19	128.35	129.18	129.18	129.91
Nilai Tukar Petani	98.45	99.30	99.72	100.03	99.29	99.07	98.33	98.39	97.77	97.09	98.39	97.93

Tabel 4.
NILAI TUKAR PETANI SEKTOR PERKEBUNAN RAKYAT
NUSA TENGGARA TIMUR TAHUN 2011
 (2007 = 100)

	Januari	Februari	Maret	April	Mei	Juni	Juli	Agustus	September	Oktober	November	Desember
Indeks Diterima Petani	136.20	134.46	136.31	137.11	137.41	138.25	138.70	140.60	141.81	142.60	142.01	141.17
Tanaman Perkebunan Rakyat (TPR)	136.20	134.46	136.31	137.11	137.41	138.25	138.70	140.60	141.81	142.60	142.01	141.17
Indeks Dibayar Petani	136.19	137.16	137.19	137.15	138.17	138.63	139.00	140.28	140.91	141.28	141.59	141.89
Konsumsi Rumah Tangga	138.96	140.17	140.11	140.04	141.26	141.82	142.27	143.85	144.63	145.10	145.49	145.85
Bahan Makanan	144.86	146.83	146.88	146.57	148.10	148.81	149.31	151.46	152.44	152.91	153.39	153.72
Makanan Jadi	142.94	142.93	141.79	142.04	143.47	144.67	144.83	146.44	147.23	147.51	147.52	148.05
Perumahan	135.58	136.22	136.74	136.79	137.73	137.57	138.34	139.04	139.78	140.47	140.95	141.12
Sandang	124.29	125.39	125.03	125.70	125.94	126.04	126.95	128.62	128.95	129.26	129.56	130.48
Kesehatan	126.64	127.64	128.49	128.49	128.73	128.77	129.04	129.06	129.50	130.47	131.38	131.65
Pendidikan, Rekreasi & Olah raga	118.90	119.17	119.17	119.18	120.37	120.61	120.52	120.81	120.85	121.31	121.54	121.83
Transportasi dan Komunikasi	114.75	114.57	114.57	114.57	114.71	114.84	114.79	114.80	114.86	114.99	114.99	115.00
BPPBM	124.53	124.47	124.91	124.96	125.14	125.22	125.25	125.26	125.23	125.23	125.23	125.23
Bibit	106.10	106.10	106.10	106.10	106.10	106.10	106.10	106.10	106.10	106.10	106.10	106.10
Obat-obatan & Pupuk	126.91	126.91	128.51	128.51	128.51	128.51	128.51	128.51	128.51	128.51	128.28	128.28
Sewa Lahan, Pajak & Lainnya	99.52	99.52	99.52	99.52	99.52	99.52	99.52	99.52	99.52	99.52	99.52	99.52
Transportasi	127.12	127.25	127.81	128.20	128.27	128.49	128.67	128.75	128.60	128.60	128.89	128.89
Penambahan Barang Modal	110.51	110.22	110.44	110.44	110.96	111.15	111.15	111.15	111.13	111.13	111.13	111.13
Upah Buruh Tani	147.80	147.80	147.80	147.80	147.95	147.95	147.95	147.95	147.95	147.95	147.95	147.95
Nilai Tukar Petani	100.01	98.03	99.36	99.97	99.45	99.73	99.78	100.23	100.64	100.93	100.29	99.49

Tabel 5.
NILAI TUKAR PETANI SEKTOR PETERNAKAN
NUSA TENGGARA TIMUR TAHUN 2011
 (2007 = 100)

	Januari	Februari	Maret	April	Mei	Juni	Juli	Agustus	September	Oktober	November	Desember
Indeks Diterima Petani	142.25	144.17	143.63	143.23	143.67	144.80	145.01	145.57	145.80	146.43	146.96	147.54
Temak Besar	119.15	120.84	120.94	121.54	122.04	123.34	123.57	124.19	124.56	125.11	125.08	126.08
Temak Kecil	179.45	181.91	180.26	178.32	178.71	179.65	179.84	180.27	180.27	181.03	182.53	182.44
Unggas	145.46	146.02	146.02	144.91	144.85	145.46	145.46	146.39	146.94	147.54	147.46	147.93
Hasil Temak	118.01	118.39	119.32	119.32	119.65	119.85	119.85	119.85	119.85	119.85	119.85	120.20
Indeks Dibayar Petani	123.12	124.26	124.38	124.15	124.95	125.13	125.50	126.48	127.15	127.56	127.99	128.34
Konsumsi Rumah Tangga	132.39	134.04	134.21	133.88	135.01	135.15	135.67	137.08	138.00	138.59	139.11	139.60
Bahan Makanan	134.72	137.37	137.27	136.63	137.94	138.08	138.65	140.62	141.85	142.64	143.50	143.91
Makanan Jadi	134.72	134.61	134.11	134.32	135.81	136.54	136.87	138.17	138.64	139.05	139.12	139.32
Perumahan	135.40	136.06	137.40	137.47	138.52	138.15	138.92	139.21	140.24	140.51	140.37	141.29
Sandang	124.85	125.46	126.28	126.29	126.64	126.90	127.90	129.40	129.75	130.04	130.14	130.97
Kesehatan	120.90	121.31	121.95	121.95	122.17	122.33	122.47	122.50	122.71	123.20	123.97	124.81
Pendidikan, Rekreasi & Olah raga	123.00	123.60	123.67	123.69	124.83	125.13	124.93	125.45	125.55	126.14	126.42	126.76
Transportasi dan Komunikasi	114.66	114.50	114.50	114.50	114.64	114.75	114.45	114.47	114.22	114.35	114.35	114.37
BPPBM	102.61	102.64	102.64	102.62	102.69	102.98	103.03	103.06	103.16	103.16	103.39	103.43
Bibit	123.92	123.92	123.92	123.84	123.72	124.29	124.75	125.29	125.82	125.82	126.34	126.65
Obat-obatan & Pupuk	110.54	110.38	110.20	110.20	110.46	111.05	111.14	111.14	111.36	111.36	111.99	112.09
Sewa Lahan, Pajak & Lainnya	93.00	93.18	93.18	93.18	93.18	93.47	93.47	93.47	93.52	93.52	93.63	93.63
Transportasi	121.51	121.51	122.69	122.40	122.50	122.50	122.50	122.50	122.50	122.50	122.50	122.50
Penambahan Barang Modal	101.03	101.03	101.03	101.03	101.04	101.04	101.04	101.04	101.04	101.04	101.04	101.04
Upah Buruh Tani	101.14	101.14	101.14	101.14	101.14	101.14	101.14	101.14	101.14	101.14	101.14	101.14
Nilai Tukar Petani	115.54	116.02	115.48	115.37	114.98	115.72	115.54	115.09	114.67	114.79	114.82	114.96

Tabel 6.
NILAI TUKAR PETANI SEKTOR PERIKANAN
NUSA TENGGARA TIMUR TAHUN 2011
 (2007 = 100)

	Januari	Februari	Maret	April	Mei	Juni	Juli	Agustus	September	Oktober	November	Desember
Indeks Diterima Petani	152.10	152.01	152.26	151.85	150.75	151.72	151.72	151.68	152.97	153.68	154.33	155.14
Penangkapan	152.04	151.94	152.19	151.78	150.64	151.64	151.64	151.60	152.92	153.66	154.32	155.15
Budidaya	154.73	154.73	154.73	154.73	154.73	154.73	154.73	154.73	154.73	154.73	154.73	154.73
Indeks Dibayar Petani	128.86	129.96	130.17	129.84	130.82	130.95	131.13	132.24	132.76	133.25	133.80	134.19
Konsumsi Rumah Tangga	134.40	135.98	136.27	135.96	137.30	137.44	137.71	139.18	139.83	140.46	141.22	141.78
Bahan Makanan	140.45	142.91	143.35	142.76	144.47	144.56	144.65	146.67	147.55	148.39	149.51	150.29
Makanan Jadi	139.60	139.57	138.94	139.09	140.80	141.64	141.92	143.39	143.90	144.31	144.35	144.55
Perumahan	127.66	128.69	128.90	129.02	129.55	129.50	130.48	130.76	131.20	131.44	131.76	131.78
Sandang	123.66	124.00	124.34	124.41	124.59	124.87	125.84	126.98	127.35	127.73	127.88	128.63
Kesehatan	123.41	123.83	124.32	124.32	124.58	124.86	125.04	125.06	125.15	125.39	126.42	126.63
Pendidikan, Rekreasi & Olah raga	112.74	113.00	113.29	113.29	115.48	115.06	114.97	115.20	115.25	115.96	116.28	116.31
Transportasi dan Komunikasi	119.51	119.35	119.35	119.35	119.47	119.60	119.55	119.56	119.62	119.73	119.73	119.74
BPPBM	116.62	116.67	116.70	116.32	116.52	116.61	116.58	116.93	117.15	117.32	117.42	117.42
Bibit	170.48	170.48	170.48	170.48	170.48	170.48	170.48	170.48	170.48	170.48	170.48	170.48
Obat-obatan, Pupuk & Pakan	121.99	121.99	121.99	121.99	121.99	122.41	122.41	122.41	122.41	122.41	122.41	122.41
Sewa Lahan, Pajak & Lainnya	118.78	118.78	118.85	118.57	118.68	119.00	118.90	118.90	118.90	118.90	118.90	118.90
Transportasi	120.60	120.86	120.86	120.12	120.54	120.46	120.46	121.41	122.02	122.48	122.65	122.65
Penambahan Barang Modal	105.18	105.00	105.00	105.00	105.00	105.00	105.00	105.00	105.00	105.00	105.17	105.17
Upah Buruh Tani	113.33	113.33	113.34	113.34	113.34	113.44	113.44	113.44	113.44	113.53	113.53	113.53
Nilai Tukar Petani	118.04	116.97	116.97	116.95	115.23	115.86	115.71	114.70	115.22	115.34	115.34	115.61

Tabel 7.
NILAI TUKAR PETANI
INDONESIA TAHUN 2011
(2007 = 100)

	Januari	Februari	Maret	April	Mei	Juni	Juli	Agustus	September	Oktober	November	Desember
Indeks Diterima Petani	135.72	136.36	136.34	136.53	137.38	138.25	139.09	140.27	140.71	141.37	142.05	142.67
Indeks Dibayar Petani	131.76	131.96	131.95	131.40	131.46	131.92	132.63	133.45	133.80	133.99	134.47	134.91
Konsumsi Rumah Tangga	134.64	134.83	134.75	133.95	133.96	134.50	135.34	136.34	136.74	136.91	137.47	137.97
Bahan Makanan	142.69	142.56	141.81	139.73	139.21	139.99	141.26	142.70	143.10	143.20	143.93	144.55
Makanan Jadi	131.41	131.89	132.38	132.45	132.83	133.07	133.57	134.10	134.66	134.95	135.35	135.84
Perumahan	132.46	133.07	133.91	134.67	135.55	136.06	136.65	137.22	137.71	138.04	138.77	139.30
Sandang	128.67	129.23	129.91	130.43	131.00	131.44	131.95	133.23	133.75	133.97	134.29	134.60
Kesehatan	122.06	122.36	122.90	123.33	123.77	124.12	124.43	124.69	124.93	125.26	125.53	125.88
Pendidikan, Rekreasi & Olah raga	120.45	120.62	120.81	121.00	121.18	121.42	121.88	122.49	122.64	122.71	122.83	122.99
Transportasi dan Komunikasi	112.75	112.86	112.96	113.00	113.13	113.31	113.48	113.78	113.78	113.82	113.88	114.01
BPPBM	123.07	123.36	123.59	123.87	124.17	124.35	124.61	124.86	125.06	125.29	125.56	125.82
Bibit	124.02	124.39	124.67	124.84	125.08	125.25	125.59	125.97	126.23	126.53	127.12	127.53
Obat-obatan & Pupuk	123.09	123.22	123.42	123.56	123.88	124.01	124.28	124.50	124.72	124.92	125.07	125.34
Sewa Lahan, Pajak & Lainnya	119.83	120.19	120.29	120.38	120.60	120.75	121.09	121.36	121.49	121.61	121.80	121.94
Transportasi	119.82	120.18	120.39	120.67	120.97	121.12	121.28	121.39	121.48	121.68	121.95	122.10
Penambahan Barang Modal	125.65	126.03	126.28	126.54	126.78	126.97	127.24	127.52	127.77	128.04	128.29	128.51
Upah Buruh Tani	122.57	122.95	123.21	123.61	123.94	124.14	124.36	124.59	124.78	124.99	125.28	125.58
Nilai Tukar Petani	103.01	103.33	103.32	103.91	104.50	104.79	104.87	105.11	105.17	105.51	105.64	105.75

Tabel 8.
NILAI TUKAR PETANI SEKTOR TANAMAN PANGAN
INDONESIA TAHUN 2011
 (2007 = 100)

	Januari	Februari	Maret	April	Mei	Juni	Juli	Agustus	September	Oktober	November	Desember
Indeks Diterima Petani	133.53	134.14	134.02	134.47	136.13	137.66	138.95	140.64	141.31	142.22	143.21	144.22
Padi	130.47	130.66	130.19	130.02	131.71	133.50	134.75	136.39	137.43	138.79	139.93	141.19
Palawija	139.60	141.18	141.73	143.44	145.20	146.15	147.68	149.53	149.68	149.81	150.18	150.58
Indeks Dibayar Petani	133.47	133.64	133.63	133.03	133.12	133.64	134.37	135.22	135.61	135.79	136.35	136.84
Konsumsi Rumah Tangga	135.30	135.40	135.32	134.47	134.50	135.09	135.93	136.90	137.32	137.48	138.08	138.59
Bahan Makanan	143.24	142.94	142.16	139.98	139.50	140.38	141.64	143.01	143.46	143.54	144.34	144.96
Makanan Jadi	132.14	132.58	133.05	133.08	133.45	133.67	134.16	134.69	135.24	135.51	135.93	136.43
Perumahan	133.06	133.71	134.58	135.38	136.29	136.85	137.46	138.04	138.54	138.85	139.62	140.16
Sandang	129.27	129.86	130.56	131.11	131.70	132.14	132.66	134.01	134.53	134.74	135.05	135.36
Kesehatan	122.56	122.88	123.44	123.90	124.37	124.75	125.08	125.35	125.60	125.95	126.22	126.57
Pendidikan, Rekreasi & Olah raga	121.62	121.80	122.01	122.22	122.42	122.69	123.18	123.82	123.98	124.05	124.18	124.35
Transportasi dan Komunikasi	113.60	113.73	113.81	113.85	114.00	114.17	114.32	114.59	114.59	114.64	114.70	114.83
BPPBM	126.08	126.52	126.85	127.26	127.64	127.86	128.17	128.50	128.76	129.02	129.42	129.83
Bibit	130.66	131.45	131.98	132.33	132.79	133.13	133.75	134.32	134.91	135.44	136.50	137.22
Obat-obatan & Pupuk	124.24	124.45	124.68	124.80	125.15	125.23	125.50	125.79	126.03	126.21	126.38	126.79
Sewa Lahan, Pajak & Lainnya	124.53	124.99	125.13	125.24	125.56	125.74	126.13	126.52	126.74	126.92	127.15	127.34
Transportasi	123.07	123.60	123.87	124.31	124.73	124.87	125.08	125.23	125.31	125.51	125.92	126.15
Penambahan Barang Modal	131.44	131.90	132.16	132.43	132.73	133.05	133.42	133.77	134.11	134.46	134.83	135.15
Upah Buruh Tani	126.20	126.71	127.10	127.73	128.16	128.42	128.71	129.06	129.29	129.55	130.02	130.46
Nilai Tukar Petani	100.04	100.37	100.29	101.09	102.26	103.01	103.40	104.01	104.20	104.73	105.03	105.39

Tabel 9.
NILAI TUKAR PETANI SEKTOR HORTIKULTURA
INDONESIA TAHUN 2011
 (2007 = 100)

	Januari	Februari	Maret	April	Mei	Juni	Juli	Agustus	September	Oktober	November	Desember
Indeks Diterima Petani	145.26	145.52	145.20	144.23	143.98	143.53	144.14	144.76	144.93	145.73	146.60	147.50
Sayur-sayuran	152.08	150.73	149.47	146.57	145.70	144.21	144.48	144.60	144.84	146.79	148.87	150.88
Buah-buahan	140.99	142.22	142.51	142.94	142.99	143.25	144.14	145.12	145.09	144.96	144.96	144.93
Indeks Dibayar Petani	132.23	132.42	132.38	131.77	131.80	132.25	132.99	133.82	134.17	134.36	134.86	135.31
Konsumsi Rumah Tangga	134.47	134.62	134.53	133.72	133.70	134.24	135.09	136.07	136.48	136.66	137.23	137.73
Bahan Makanan	142.24	142.04	141.27	139.20	138.63	139.40	140.68	142.11	142.54	142.66	143.41	144.02
Makanan Jadi	131.72	132.17	132.65	132.69	133.06	133.29	133.78	134.31	134.85	135.13	135.54	136.02
Perumahan	132.45	133.06	133.91	134.68	135.54	136.07	136.65	137.20	137.68	137.98	138.71	139.23
Sandang	128.64	129.22	129.89	130.42	130.98	131.41	131.93	133.20	133.73	133.95	134.24	134.55
Kesehatan	122.11	122.42	122.96	123.41	123.89	124.26	124.59	124.86	125.10	125.47	125.75	126.10
Pendidikan, Rekreasi & Olah raga	120.47	120.65	120.82	120.98	121.16	121.43	121.93	122.54	122.67	122.75	122.87	123.04
Transportasi dan Komunikasi	112.24	112.37	112.48	112.51	112.66	112.85	113.00	113.27	113.26	113.31	113.37	113.50
BPPBM	122.50	122.79	122.95	123.17	123.40	123.47	123.70	123.86	123.97	124.20	124.42	124.68
Bibit	115.73	115.90	116.10	116.24	116.26	116.22	116.26	116.47	116.25	116.32	116.65	116.83
Obat-obatan & Pupuk	122.25	122.44	122.55	122.69	122.88	122.84	123.09	123.20	123.26	123.42	123.61	123.87
Sewa Lahan, Pajak & Lainnya	118.84	119.15	119.15	119.28	119.51	119.56	119.77	120.00	120.10	120.21	120.39	120.52
Transportasi	122.94	123.33	123.65	123.94	124.24	124.30	124.49	124.56	124.58	124.97	125.24	125.40
Penambahan Barang Modal	125.90	126.32	126.60	126.92	127.12	127.22	127.45	127.71	127.94	128.27	128.45	128.64
Upah Buruh Tani	125.53	125.86	126.11	126.43	126.78	127.01	127.26	127.43	127.67	128.02	128.25	128.68
Nilai Tukar Petani	109.85	109.90	109.68	109.45	109.24	108.53	108.39	108.18	108.02	108.47	108.70	109.00

Tabel 10.
NILAI TUKAR PETANI SEKTOR PERKEBUNAN RAKYAT
INDONESIA TAHUN 2011
 (2007 = 100)

	Januari	Februari	Maret	April	Mei	Juni	Juli	Agustus	September	Oktober	November	Desember
Indeks Diterima Petani	136.81	138.75	139.35	140.57	141.17	141.82	141.97	143.08	143.56	143.73	143.37	143.32
Tanaman Perkebunan Rakyat	136.81	131.16	139.35	140.57	141.17	141.82	141.97	143.08	143.56	143.73	143.37	143.32
Indeks Dibayar Petani	130.74	134.26	131.18	130.63	130.59	130.95	131.68	132.51	132.81	132.94	133.31	133.69
Konsumsi Rumah Tangga	133.80	142.75	134.24	133.47	133.38	133.82	134.69	135.72	136.07	136.21	136.63	137.09
Bahan Makanan	142.27	131.01	142.22	140.30	139.62	140.21	141.53	143.03	143.38	143.39	143.92	144.49
Makanan Jadi	130.44	130.51	131.44	131.57	132.00	132.27	132.79	133.33	133.89	134.22	134.54	135.00
Perumahan	130.04	128.14	131.28	131.84	132.60	132.98	133.52	134.01	134.45	134.82	135.42	135.87
Sandang	127.61	121.82	128.75	129.20	129.75	130.17	130.67	131.86	132.30	132.56	132.90	133.28
Kesehatan	121.60	118.53	122.36	122.71	123.10	123.38	123.64	123.86	124.06	124.37	124.66	125.02
Pendidikan, Rekreasi & Olah raga	118.39	111.51	118.67	118.84	118.98	119.16	119.58	119.98	120.11	120.19	120.28	120.43
Transportasi dan Komunikasi	111.40	120.79	111.65	111.61	111.69	111.91	112.12	112.54	112.52	112.50	112.57	112.70
BPPBM	120.52	125.08	120.94	121.17	121.36	121.44	121.66	121.83	121.89	122.00	122.18	122.29
Bibit	124.79	119.36	125.11	125.09	125.28	125.24	125.24	125.38	125.43	125.40	125.55	125.67
Obat-obatan & Pupuk	119.31	116.62	119.59	119.91	120.06	120.12	120.39	120.51	120.53	120.63	120.83	120.90
Sewa Lahan, Pajak & Lainnya	116.35	110.78	116.81	116.92	116.99	117.09	117.47	117.59	117.51	117.57	117.76	117.88
Transportasi	110.60	122.22	110.81	110.86	110.92	110.93	110.95	110.96	111.00	111.06	111.21	111.22
Penambahan Barang Modal	121.80	124.52	122.45	122.85	123.06	123.16	123.36	123.63	123.77	123.87	124.01	124.16
Upah Buruh Tani	124.11	105.79	124.59	124.75	125.01	125.15	125.34	125.55	125.68	125.84	125.99	126.12
Nilai Tukar Petani	104.64	105.75	106.23	107.61	108.10	108.30	107.82	107.98	108.10	108.12	107.55	107.20

Tabel 11.
NILAI TUKAR PETANI SEKTOR PETERNAKAN
INDONESIA TAHUN 2011
 (2007 = 100)

	Januari	Februari	Maret	April	Mei	Juni	Juli	Agustus	September	Oktober	November	Desember
Indeks Diterima Petani	131.23	131.16	131.00	130.46	130.33	130.78	131.36	131.83	131.91	132.48	133.32	133.31
Temak Besar	124.46	124.05	123.82	123.15	122.93	123.46	123.88	124.28	124.47	125.21	126.16	126.13
Temak Kecil	141.76	142.07	141.81	141.89	141.66	141.81	142.44	142.94	143.59	144.65	146.02	145.87
Unggas	135.13	135.05	135.05	134.38	134.31	134.74	135.44	136.05	135.92	136.20	136.58	136.55
Hasil Temak	138.44	138.85	139.40	139.27	139.29	139.53	140.37	140.76	140.72	140.60	141.42	141.68
Indeks Dibayar Petani	129.04	129.09	129.10	128.66	128.79	129.25	129.88	130.61	130.97	131.21	131.62	131.97
Konsumsi Rumah Tangga	133.49	133.63	133.55	132.84	132.90	133.48	134.32	135.33	135.75	135.99	136.56	137.07
Bahan Makanan	141.50	141.23	140.39	138.35	137.91	138.81	140.08	141.55	141.97	142.18	142.94	143.58
Makanan Jadi	130.43	130.95	131.48	131.59	132.01	132.29	132.82	133.32	133.87	134.16	134.56	135.06
Perumahan	132.66	133.26	134.09	134.92	135.81	136.31	136.93	137.58	138.11	138.53	139.21	139.80
Sandang	129.00	129.50	130.23	130.78	131.39	131.90	132.33	133.58	134.15	134.35	134.78	135.01
Kesehatan	120.84	121.15	121.70	122.07	122.47	122.84	123.11	123.36	123.59	123.90	124.17	124.50
Pendidikan, Rekreasi & Olah raga	120.20	120.33	120.51	120.67	120.84	121.08	121.47	122.03	122.24	122.31	122.44	122.58
Transportasi dan Komunikasi	111.28	111.32	111.43	111.54	111.66	111.82	112.03	112.36	112.35	112.39	112.47	112.60
BPPBM	120.53	120.42	120.59	120.66	120.92	121.13	121.40	121.57	121.83	122.08	122.16	122.20
Bibit	124.16	123.67	123.52	123.38	123.25	123.36	123.67	123.92	123.99	124.12	124.23	124.34
Obat-obatan & Pupuk	129.59	129.34	129.72	129.84	130.39	130.84	131.29	131.49	132.10	132.65	132.75	132.77
Sewa Lahan, Pajak & Lainnya	114.13	114.33	114.40	114.43	114.54	114.75	115.10	115.25	115.29	115.33	115.43	115.47
Transportasi	110.95	111.04	111.10	111.11	111.33	111.46	111.52	111.54	111.63	111.52	111.54	111.54
Penambahan Barang Modal	115.48	115.61	115.88	116.08	116.34	116.40	116.48	116.72	116.87	117.05	117.20	117.24
Upah Buruh Tani	113.61	113.74	113.88	113.93	114.18	114.19	114.33	114.34	114.44	114.48	114.48	114.49
Nilai Tukar Petani	101.70	101.60	101.47	101.40	101.19	101.19	101.13	100.93	100.71	100.97	101.29	101.02

Tabel 12.
NILAI TUKAR PETANI SEKTOR PERIKANAN
INDONESIA TAHUN 2011
 (2007 = 100)

	Januari	Februari	Maret	April	Mei	Juni	Juli	Agustus	September	Oktober	November	Desember
Indeks Diterima Petani	134.59	134.90	135.18	135.48	135.82	136.42	136.84	137.43	137.66	137.62	137.82	137.80
Penangkapan	135.95	136.09	136.41	136.61	137.45	138.20	138.41	138.94	139.52	139.50	139.66	139.77
Budidaya	123.51	123.92	123.89	124.52	124.13	124.22	124.77	125.45	125.23	125.32	125.46	125.31
Indeks Dibayar Petani	127.46	127.70	127.70	127.29	127.38	127.72	128.29	129.04	129.30	129.49	129.85	130.20
Konsumsi Rumah Tangga	134.36	134.67	134.61	133.89	133.93	134.32	135.13	136.24	136.53	136.69	137.22	137.75
Bahan Makanan	142.87	143.00	142.20	140.26	139.77	140.27	141.48	143.13	143.30	143.39	144.04	144.72
Makanan Jadi	129.97	130.50	131.13	131.25	131.69	131.92	132.44	132.97	133.55	133.92	134.35	134.85
Perumahan	132.86	133.44	134.24	135.00	135.88	136.34	136.89	137.51	137.92	138.20	138.99	139.53
Sandang	126.87	127.43	127.99	128.41	128.90	129.31	129.83	131.05	131.57	131.75	132.07	132.39
Kesehatan	121.73	121.99	122.47	122.87	123.22	123.51	123.79	124.08	124.28	124.56	124.79	125.11
Pendidikan, Rekreasi & Olah raga	117.98	118.17	118.39	118.57	118.72	118.89	119.28	120.08	120.17	120.23	120.32	120.53
Transportasi dan Komunikasi	113.29	113.37	113.46	113.50	113.67	113.84	114.02	114.30	114.30	114.38	114.43	114.52
BPPBM	116.13	116.22	116.29	116.39	116.54	116.81	116.98	117.14	117.33	117.56	117.67	117.72
Bibit	103.85	103.74	103.73	103.79	103.81	103.90	103.89	104.10	104.14	104.34	104.42	104.46
Obat-obatan, Pupuk & Pakan	116.15	116.31	116.23	116.33	116.61	116.94	117.07	117.33	117.47	117.50	117.58	117.76
Sewa Lahan, Pajak & Lainnya	110.63	110.84	110.86	110.86	110.99	111.13	111.30	111.42	111.56	111.65	111.76	111.78
Transportasi	123.43	123.49	123.62	123.78	123.95	124.49	124.72	124.96	125.31	125.74	125.88	125.96
Penambahan Barang Modal	115.25	115.32	115.44	115.49	115.53	115.56	115.71	115.70	115.85	116.03	116.09	116.18
Upah Buruh Tani	108.67	108.82	108.93	109.06	109.15	109.27	109.27	109.31	109.35	109.40	109.48	109.54
Nilai Tukar Petani	105.59	105.63	105.86	106.43	106.63	106.81	106.67	106.50	106.47	106.28	106.14	105.83

Tabel 13.
NILAI TUKAR PETANI
NUSA TENGGARA TIMUR TAHUN 2012
(2007 = 100)

	Januari	Februari	Maret	April	Mei	Juni	Juli	Agustus	September	Oktober	November	Desember
Indeks Diterima Petani	144.32	143.74	143.45	143.11	143.99	144.83	144.69	145.21	145.91	146.24	146.64	146.64
Indeks Dibayar Petani	139.45	140.32	140.56	141.03	141.38	141.56	142.48	143.32	143.80	144.41	144.61	145.08
Konsumsi Rumah Tangga	144.26	145.31	145.53	146.07	146.50	146.66	147.79	148.85	149.46	150.09	150.31	150.81
Bahan Makanan	151.61	153.20	153.41	154.06	154.23	154.05	155.72	156.93	157.90	158.49	158.54	158.81
Makanan Jadi	143.91	144.37	143.93	144.32	145.30	146.64	147.82	149.86	150.18	151.72	152.70	153.95
Perumahan	140.47	141.00	141.66	142.06	142.68	142.65	142.68	142.81	143.16	143.45	143.69	144.23
Sandang	129.95	130.56	131.06	131.64	132.78	133.37	134.14	135.10	135.17	135.23	135.27	136.25
Kesehatan	129.88	130.54	131.05	131.82	131.92	132.08	132.08	132.08	132.16	132.20	132.20	132.22
Pendidikan, Rekreasi & Olah raga	125.99	125.60	125.65	126.25	127.00	127.04	127.67	128.00	128.11	128.48	128.41	128.71
Transportasi dan Komunikasi	117.23	117.54	118.24	118.30	118.53	118.51	118.46	118.50	118.24	118.63	118.90	119.30
BPPBM	123.78	124.05	124.44	124.63	124.72	124.95	125.13	125.25	125.30	125.83	125.90	126.32
Bibit	120.90	120.90	121.40	121.54	121.57	122.20	122.14	122.57	122.61	122.69	123.09	123.31
Obat-obatan & Pupuk	120.48	120.77	121.04	121.59	121.84	122.34	122.63	122.94	122.94	123.39	123.54	124.11
Sewa Lahan, Pajak & Lainnya	113.23	113.29	113.32	113.32	113.32	113.38	113.45	113.47	113.47	113.47	113.47	113.47
Transportasi	114.08	114.02	114.46	114.79	114.62	114.72	114.80	114.82	114.84	115.31	115.33	115.79
Penambahan Barang Modal	124.06	124.58	124.98	125.13	125.31	125.80	125.86	126.04	126.24	126.91	126.86	127.38
Upah Buruh Tani	134.13	134.38	134.89	134.93	135.04	135.04	135.24	135.25	135.32	136.03	136.10	136.48
Nilai Tukar Petani	103.50	102.44	102.05	101.48	101.84	102.31	101.55	101.32	101.46	101.26	101.41	101.08

Tabel 14.
NILAI TUKAR PETANI SEKTOR TANAMAN PANGAN
NUSA TENGGARA TIMUR TAHUN 2012
 (2007 = 100)

	Januari	Februari	Maret	April	Mei	Juni	Juli	Agustus	September	Oktober	November	Desember
Indeks Diterima Petani	144.36	143.10	141.99	140.49	141.30	142.12	142.12	142.75	143.92	145.02	146.41	146.58
Padi	131.36	134.26	135.88	133.98	134.52	135.00	135.00	136.06	136.90	138.80	140.81	140.48
Palawija	148.84	146.14	144.09	142.74	143.63	144.57	144.58	145.05	146.34	147.16	148.35	148.68
Indeks Dibayar Petani	142.04	142.89	143.16	143.67	144.02	144.25	145.17	145.98	146.48	147.19	147.38	148.02
Konsumsi Rumah Tangga	144.76	145.74	145.89	146.45	146.88	147.07	148.20	149.17	149.80	150.42	150.66	151.28
Bahan Makanan	152.25	153.73	153.84	154.54	154.66	154.52	156.19	157.27	158.28	158.83	158.88	159.37
Makanan Jadi	143.47	143.94	143.50	143.85	144.79	146.07	147.12	149.00	149.27	150.74	151.72	152.84
Perumahan	140.91	141.42	142.04	142.45	143.09	143.05	143.08	143.15	143.55	143.83	144.07	144.65
Sandang	129.71	130.30	130.85	131.41	132.55	133.17	133.99	134.90	134.95	135.02	135.14	136.04
Kesehatan	131.13	131.84	132.36	133.13	133.26	133.37	133.37	133.37	133.47	133.51	133.51	133.53
Pendidikan, Rekreasi & Olah raga	128.11	127.66	127.61	128.34	129.09	129.13	129.90	130.31	130.42	130.96	130.88	131.23
Transportasi dan Komunikasi	119.33	119.68	120.48	120.54	120.78	120.76	120.71	120.74	120.48	120.87	121.14	121.55
BPPBM	132.29	132.68	133.41	133.70	133.79	134.14	134.34	134.54	134.58	135.61	135.64	136.37
Bibit	116.66	116.66	117.57	117.57	117.57	118.82	118.68	119.54	119.70	119.85	120.55	120.80
Obat-obatan & Pupuk	121.20	121.48	122.14	123.41	123.74	124.58	125.13	125.71	125.71	126.64	126.64	127.62
Sewa Lahan, Pajak & Lainnya	122.43	122.43	122.43	122.43	122.43	122.43	122.43	122.43	122.43	122.43	122.43	122.43
Transportasi	110.91	110.91	111.73	112.15	111.77	111.94	111.94	111.94	111.94	112.79	112.79	113.56
Penambahan Barang Modal	139.13	139.96	140.67	140.73	140.98	141.78	141.77	142.08	142.34	143.71	143.71	144.69
Upah Buruh Tani	143.08	143.58	144.51	144.51	144.54	144.54	144.75	144.75	144.75	146.12	146.12	146.90
Nilai Tukar Petani	101.63	100.14	99.18	97.79	98.11	98.53	97.90	97.78	98.25	98.53	99.34	99.02

Tabel 15.
NILAI TUKAR PETANI SEKTOR HORTIKULTURA
NUSA TENGGARA TIMUR TAHUN 2012
 (2007 = 100)

	Januari	Februari	Maret	April	Mei	Juni	Juli	Agustus	September	Oktober	November	Desember
Indeks Diterima Petani	135.26	135.14	135.35	136.46	136.88	137.55	135.81	135.86	135.87	135.48	134.35	134.09
Sayur-sayuran	147.50	148.40	149.61	150.91	151.39	154.30	152.41	151.26	148.91	147.50	144.35	145.52
Buah-buahan	130.56	130.04	129.87	130.91	131.31	131.11	129.43	129.94	130.86	130.86	130.50	129.70
Indeks Dibayar Petani	139.50	140.33	140.46	140.96	141.37	141.55	142.50	143.31	143.83	144.39	144.60	145.16
Konsumsi Rumah Tangga	144.09	145.06	145.21	145.77	146.19	146.37	147.45	148.40	149.03	149.66	149.91	150.53
Bahan Makanan	151.31	152.78	152.89	153.58	153.70	153.53	155.09	156.13	157.14	157.68	157.75	158.25
Makanan Jadi	144.57	145.03	144.58	144.94	145.87	147.17	148.23	150.13	150.40	151.93	152.91	154.03
Perumahan	140.88	141.38	142.00	142.41	143.06	143.01	143.04	143.11	143.52	143.81	144.05	144.63
Sandang	129.65	130.23	130.78	131.34	132.48	133.11	133.92	134.83	134.88	134.95	135.07	135.97
Kesehatan	128.86	129.56	130.03	130.79	130.92	131.03	131.03	131.03	131.08	131.13	131.13	131.14
Pendidikan, Rekreasi & Olah raga	126.61	126.16	126.11	126.83	127.58	127.62	128.38	128.78	128.90	129.43	129.35	129.69
Transportasi dan Komunikasi	113.80	114.16	114.95	115.02	115.24	115.22	115.17	115.20	114.94	115.33	115.60	116.01
BPPBM	116.86	116.98	117.06	117.24	117.57	117.77	118.11	118.18	118.23	118.39	118.41	118.69
Bibit	124.50	124.50	124.50	125.29	125.29	125.29	125.21	125.21	124.90	124.90	124.90	125.13
Obat-obatan & Pupuk	117.22	117.48	117.38	116.81	117.24	117.49	118.07	118.29	118.29	118.40	118.40	119.05
Sewa Lahan, Pajak & Lainnya	114.41	114.41	114.41	114.41	114.41	114.41	114.41	114.41	114.41	114.41	114.41	114.41
Transportasi	97.51	97.56	97.63	98.08	98.15	98.30	98.43	98.43	98.43	98.65	98.65	99.19
Penambahan Barang Modal	118.66	118.96	118.96	119.64	119.99	120.69	120.93	121.04	121.49	121.47	120.99	120.99
Upah Buruh Tani	130.45	130.45	130.82	131.12	131.75	131.75	132.35	132.35	132.35	132.70	133.14	133.14
Nilai Tukar Petani	96.96	96.30	96.36	96.81	96.83	97.17	95.30	94.80	94.46	93.83	92.91	92.38

Tabel 16.
NILAI TUKAR PETANI SEKTOR PERKEBUNAN RAKYAT
NUSA TENGGARA TIMUR TAHUN 2012
 (2007 = 100)

	Januari	Februari	Maret	April	Mei	Juni	Juli	Agustus	September	Oktober	November	Desember
Indeks Diterima Petani	145.43	144.79	145.62	146.01	147.87	149.31	149.03	149.12	150.26	149.18	148.28	147.51
Tanaman Perkebunan Rakyat (TPR)	145.43	144.79	145.62	146.01	147.87	149.31	149.03	149.12	150.26	149.18	148.28	147.51
Indeks Dibayar Petani	142.73	143.70	143.72	144.30	144.82	145.18	146.19	147.25	147.68	148.30	148.54	148.72
Konsumsi Rumah Tangga	146.87	148.03	148.04	148.73	149.38	149.83	151.08	152.39	152.89	153.66	153.93	154.13
Bahan Makanan	155.57	157.34	157.14	158.06	158.67	158.97	160.84	162.47	163.23	163.88	164.01	163.68
Makanan Jadi	148.34	148.95	148.23	148.60	149.40	150.96	152.43	154.51	154.96	157.32	158.23	159.49
Perumahan	141.16	141.73	142.81	143.23	143.91	143.92	143.87	144.40	144.60	144.93	145.25	145.76
Sandang	130.51	131.37	131.79	132.42	133.54	134.06	134.89	135.86	136.00	135.89	135.88	136.96
Kesehatan	132.10	132.61	133.28	134.36	134.30	134.59	134.59	134.59	134.71	134.76	134.76	134.77
Pendidikan, Rekreasi & Olah raga	121.88	121.70	121.95	122.20	122.92	122.95	123.23	123.35	123.46	123.39	123.36	123.54
Transportasi dan Komunikasi	115.13	115.21	115.43	115.50	115.73	115.70	115.66	115.69	115.42	115.82	116.10	116.51
BPPBM	125.29	125.48	125.56	125.63	125.64	125.64	125.62	125.64	125.77	125.77	125.87	125.94
Bibit	106.10	106.10	106.10	106.10	106.10	106.10	106.10	106.10	106.10	106.10	106.10	106.10
Obat-obatan & Pupuk	128.28	129.01	128.83	128.83	128.83	128.83	128.39	128.39	128.39	128.39	128.93	128.93
Sewa Lahan, Pajak & Lainnya	99.52	99.52	99.52	99.52	99.52	99.52	99.52	99.52	99.52	99.52	99.52	99.52
Transportasi	128.89	128.33	128.52	128.80	128.84	128.84	128.99	129.13	129.24	129.24	129.24	129.24
Penambahan Barang Modal	111.13	111.60	111.94	112.06	112.06	112.06	112.23	112.23	112.23	112.23	112.23	112.49
Upah Buruh Tani	148.20	148.20	148.20	148.20	148.20	148.20	148.20	148.20	148.66	148.66	148.66	148.66
Nilai Tukar Petani	101.90	100.76	101.32	101.19	102.11	102.85	101.94	101.27	101.75	100.59	99.82	99.19

Tabel 17.
NILAI TUKAR PETANI SEKTOR PETERNAKAN
NUSA TENGGARA TIMUR TAHUN 2012
(2007 = 100)

	Januari	Februari	Maret	April	Mei	Juni	Juli	Agustus	September	Oktober	November	Desember
Indeks Diterima Petani	147.56	148.36	148.62	149.33	149.90	150.30	150.94	151.47	151.27	151.75	152.22	153.02
Temak Besar	126.67	128.02	128.23	128.44	128.83	128.54	129.11	129.32	128.99	129.25	129.83	130.55
Temak Kecil	181.44	181.39	181.71	183.26	184.14	185.67	186.37	187.42	187.37	188.29	188.63	189.49
Unggas	149.22	149.64	149.90	150.37	150.69	150.69	151.94	152.51	152.62	152.28	152.28	153.88
Hasil Temak	120.78	121.37	122.18	122.18	123.20	123.47	124.21	124.21	125.03	125.03	125.62	126.45
Indeks Dibayar Petani	128.96	129.88	130.27	130.53	130.77	130.69	131.48	132.10	132.54	132.92	133.08	133.35
Konsumsi Rumah Tangga	140.50	141.77	142.30	142.66	143.00	142.84	143.96	144.84	145.49	146.02	146.20	146.58
Bahan Makanan	145.31	147.21	147.91	148.25	148.26	147.67	149.26	150.25	151.26	151.86	151.94	152.03
Makanan Jadi	139.51	139.82	139.61	140.10	141.41	142.67	144.01	146.36	146.70	147.75	148.76	150.30
Perumahan	141.40	142.03	142.47	142.70	143.21	143.26	143.34	143.37	143.62	143.88	144.03	144.55
Sandang	131.01	131.50	131.97	132.64	133.86	134.38	135.08	136.07	136.16	136.36	136.20	137.22
Kesehatan	125.59	126.29	126.69	127.19	127.37	127.55	127.55	127.55	127.59	127.66	127.66	127.68
Pendidikan, Rekreasi & Olah raga	126.85	126.37	126.45	126.99	127.75	127.79	128.36	128.65	128.76	128.96	128.90	129.19
Transportasi dan Komunikasi	114.99	115.46	116.47	116.53	116.75	116.71	116.67	116.73	116.48	116.86	117.13	117.53
BPPBM	103.47	103.59	103.65	103.69	103.72	103.82	103.91	103.91	103.92	103.94	104.07	104.09
Bibit	126.65	126.60	127.02	127.12	127.33	127.52	127.64	127.72	127.80	127.88	128.28	128.70
Obat-obatan & Pupuk	112.09	112.09	112.09	112.22	112.30	112.41	112.41	112.41	112.41	112.48	112.89	112.89
Sewa Lahan, Pajak & Lainnya	93.63	93.96	94.07	94.07	94.07	94.23	94.44	94.44	94.44	94.44	94.44	94.44
Transportasi	122.50	122.50	122.50	122.50	122.55	122.55	122.63	122.63	122.63	122.72	122.72	122.72
Penambahan Barang Modal	101.22	101.22	101.22	101.22	101.22	101.22	101.22	101.22	101.22	101.22	101.22	101.22
Upah Buruh Tani	101.14	101.14	101.14	101.14	101.14	101.14	101.14	101.14	101.14	101.14	101.14	101.14
Nilai Tukar Petani	114.42	114.23	114.09	114.41	114.63	115.00	114.80	114.67	114.13	114.17	114.38	114.75

Tabel 18.
NILAI TUKAR PETANI SEKTOR PERIKANAN
NUSA TENGGARA TIMUR TAHUN 2012
 (2007 = 100)

	Januari	Februari	Maret	April	Mei	Juni	Juli	Agustus	September	Oktober	November	Desember
Indeks Diterima Petani	156.20	156.86	157.58	158.39	159.17	160.11	161.31	163.36	163.01	162.28	161.92	161.39
Penangkapan	156.24	156.92	157.65	158.48	159.29	160.25	161.48	163.52	163.17	162.41	162.04	161.50
Budidaya	154.73	154.73	154.73	154.73	154.73	154.73	154.73	157.14	157.14	157.14	157.14	157.14
Indeks Dibayar Petani	134.87	135.66	136.16	136.45	136.58	136.46	137.33	138.52	138.98	139.45	139.51	139.76
Konsumsi Rumah Tangga	142.78	143.82	144.52	144.90	145.13	144.86	145.95	147.60	148.26	148.90	148.88	149.22
Bahan Makanan	151.94	153.50	154.52	154.85	154.69	153.90	155.48	157.62	158.65	159.48	159.25	159.19
Makanan Jadi	144.72	145.04	144.81	145.31	146.48	148.00	149.42	152.23	152.66	153.78	154.95	156.87
Perumahan	131.97	132.40	132.96	133.52	134.05	133.90	133.97	134.02	134.41	134.78	134.98	135.22
Sandang	128.65	129.17	129.37	129.88	130.86	131.43	131.77	133.11	133.13	133.21	133.04	134.48
Kesehatan	126.88	127.28	127.69	128.35	128.40	128.52	128.52	128.52	128.59	128.61	128.61	128.63
Pendidikan, Rekreasi & Olah raga	116.35	116.13	116.70	116.93	117.82	117.84	118.09	118.21	118.27	118.35	118.32	118.45
Transportasi dan Komunikasi	119.86	119.93	120.14	120.20	120.41	120.38	120.34	120.37	120.13	120.49	120.74	121.12
BPPBM	117.39	117.64	117.72	117.77	117.71	117.93	118.31	118.47	118.47	118.59	118.83	118.86
Bibit	170.48	170.48	170.48	170.48	170.48	170.48	170.47	170.47	170.47	170.47	170.47	170.47
Obat-obatan, Pupuk & Pakan	122.41	122.41	122.41	122.41	122.53	123.25	123.25	123.25	123.25	122.90	122.90	122.90
Sewa Lahan, Pajak & Lainnya	118.81	119.11	119.35	119.35	119.35	119.94	120.53	120.81	120.82	120.82	120.82	120.86
Transportasi	122.65	123.02	123.02	123.15	122.99	122.99	123.42	123.42	123.42	123.61	123.97	124.03
Penambahan Barang Modal	105.17	105.17	105.17	105.17	105.17	105.17	105.17	105.41	105.41	105.64	106.05	106.05
Upah Buruh Tani	113.53	113.53	113.53	113.53	113.53	113.53	113.53	113.72	113.72	113.72	113.72	113.72
Nilai Tukar Petani	115.82	115.63	115.72	116.08	116.54	117.33	117.46	117.93	117.29	116.37	116.06	115.48

Tabel 19.
NILAI TUKAR PETANI
INDONESIA TAHUN 2012
(2007 = 100)

	Januari	Februari	Maret	April	Mei	Juni	Juli	Agustus	September	Oktober	November	Desember
Indeks Diterima Petani	143.57	143.31	143.00	143.45	143.93	144.82	145.86	147.26	147.58	148.29	148.57	149.34
Indeks Dibayar Petani	135.78	136.36	136.61	137.00	137.38	138.08	138.97	139.90	140.00	140.22	140.52	141.06
Konsumsi Rumah Tangga	138.99	139.63	139.83	140.25	140.69	141.54	142.63	143.77	143.85	144.05	144.37	144.98
Bahan Makanan	145.95	146.66	146.47	146.75	147.17	148.34	149.94	151.56	151.28	151.35	151.62	152.52
Makanan Jadi	136.70	137.43	138.15	139.05	139.84	140.77	141.68	142.56	142.96	143.26	143.79	144.12
Perumahan	140.08	140.78	141.40	141.93	142.27	142.81	143.35	143.90	144.28	144.73	145.01	145.54
Sandang	135.18	135.72	136.23	136.52	136.75	137.09	137.84	139.22	139.79	140.23	140.51	140.88
Kesehatan	126.52	127.05	127.49	127.76	128.06	128.46	128.91	129.22	129.64	129.94	130.26	130.55
Pendidikan, Rekreasi & Olah raga	123.32	123.68	123.85	124.04	124.19	124.47	125.14	125.56	125.95	126.21	126.33	126.70
Transportasi dan Komunikasi	114.27	114.36	114.62	114.78	114.91	115.05	115.21	115.51	115.63	115.76	115.94	116.12
BPPBM	126.27	126.69	127.14	127.46	127.69	127.91	128.15	128.44	128.64	128.88	129.22	129.52
Bibit	127.91	128.21	128.77	129.23	129.47	129.82	130.22	130.48	130.67	130.95	131.38	131.66
Obat-obatan & Pupuk	125.85	126.36	126.80	127.16	127.32	127.40	127.63	127.82	127.96	128.05	128.19	128.42
Sewa Lahan, Pajak & Lainnya	122.15	122.39	122.68	123.04	123.27	123.40	123.67	124.11	124.24	124.43	124.59	124.75
Transportasi	122.54	122.97	123.20	123.42	123.59	123.87	124.10	124.22	124.40	124.62	124.96	125.23
Penambahan Barang Modal	129.04	129.45	129.82	130.23	130.51	130.77	131.03	131.32	131.55	131.95	132.33	132.66
Upah Buruh Tani	125.99	126.39	126.86	127.11	127.37	127.66	127.89	128.22	128.49	128.79	129.26	129.62
Nilai Tukar Petani	105.73	105.10	104.68	104.71	104.77	104.88	104.96	105.26	105.41	105.76	105.72	105.87

Tabel 20.
NILAI TUKAR PETANI SEKTOR TANAMAN PANGAN
INDONESIA TAHUN 2012
 (2007 = 100)

	Januari	Februari	Maret	April	Mei	Juni	Juli	Agustus	September	Oktober	November	Desember
Indeks Diterima Petani	145.74	144.96	143.73	144.13	144.64	145.92	147.13	148.84	149.57	150.30	151.38	152.59
Padi	142.95	142.46	140.67	140.58	141.17	142.47	143.83	144.78	145.43	146.53	147.99	149.18
Palawija	151.14	150.45	150.65	152.12	152.84	154.08	154.87	158.06	158.74	158.95	159.32	160.51
Indeks Dibayar Petani	137.80	138.47	138.73	139.14	139.58	140.36	141.33	142.32	142.42	142.64	142.99	143.59
Konsumsi Rumah Tangga	139.62	140.30	140.47	140.86	141.33	142.22	143.34	144.48	144.54	144.73	145.04	145.67
Bahan Makanan	146.37	147.12	146.85	147.05	147.53	148.76	150.40	151.99	151.69	151.74	152.00	152.93
Makanan Jadi	137.30	138.07	138.80	139.76	140.58	141.56	142.44	143.33	143.69	143.95	144.47	144.78
Perumahan	140.98	141.71	142.32	142.86	143.20	143.76	144.31	144.86	145.26	145.74	146.04	146.58
Sandang	135.93	136.49	137.00	137.28	137.51	137.85	138.65	140.07	140.66	141.09	141.36	141.72
Kesehatan	127.22	127.76	128.21	128.49	128.81	129.22	129.68	129.99	130.42	130.72	131.04	131.32
Pendidikan, Rekreasi & Olah raga	124.69	125.09	125.25	125.47	125.61	125.90	126.62	127.09	127.45	127.72	127.82	128.24
Transportasi dan Komunikasi	115.11	115.20	115.43	115.57	115.67	115.81	115.98	116.29	116.43	116.54	116.72	116.91
BPPBM	130.49	131.11	131.80	132.27	132.59	132.91	133.23	133.62	133.91	134.23	134.74	135.20
Bibit	137.91	138.51	139.50	140.31	140.81	141.40	142.05	142.56	142.96	143.36	144.25	144.77
Obat-obatan & Pupuk	127.54	128.25	128.94	129.51	129.75	129.85	130.16	130.39	130.55	130.61	130.69	130.98
Sewa Lahan, Pajak & Lainnya	127.63	127.99	128.34	128.85	129.12	129.28	129.71	130.45	130.61	130.89	131.14	131.38
Transportasi	126.85	127.49	127.79	128.11	128.27	128.65	129.00	129.12	129.35	129.68	130.23	130.64
Penambahan Barang Modal	135.79	136.31	136.82	137.38	137.75	138.10	138.42	138.77	139.05	139.58	140.07	140.50
Upah Buruh Tani	131.09	131.71	132.49	132.87	133.22	133.60	133.89	134.37	134.75	135.17	135.87	136.45
Nilai Tukar Petani	105.76	104.69	103.60	103.59	103.62	103.96	104.10	104.59	105.02	105.37	105.87	106.27

Tabel 21.
NILAI TUKAR PETANI SEKTOR HORTIKULTURA
INDONESIA TAHUN 2012
(2007 = 100)

	Januari	Februari	Maret	April	Mei	Juni	Juli	Agustus	September	Oktober	November	Desember
Indeks Diterima Petani	147.51	147.81	148.76	149.62	150.36	151.63	153.03	154.05	153.58	154.20	153.37	153.62
Sayur-sayuran	150.42	150.86	152.17	153.14	153.50	155.41	157.11	157.22	156.16	156.66	154.80	154.77
Buah-buahan	145.35	145.62	146.39	147.18	148.16	148.99	150.18	151.82	151.83	152.48	152.48	152.76
Indeks Dibayar Petani	136.19	136.78	136.98	137.37	137.77	138.50	139.44	140.39	140.47	140.67	140.93	141.49
Konsumsi Rumah Tangga	138.74	139.38	139.54	139.94	140.36	141.21	142.31	143.44	143.50	143.69	143.96	144.57
Bahan Makanan	145.43	146.12	145.85	146.08	146.48	147.65	149.25	150.84	150.54	150.57	150.76	151.63
Makanan Jadi	136.87	137.62	138.31	139.23	140.02	140.95	141.84	142.72	143.11	143.40	143.92	144.25
Perumahan	139.99	140.69	141.33	141.85	142.18	142.70	143.24	143.76	144.14	144.61	144.90	145.43
Sandang	135.10	135.67	136.16	136.43	136.66	136.99	137.75	139.13	139.71	140.15	140.43	140.79
Kesehatan	126.73	127.28	127.72	127.98	128.30	128.70	129.15	129.48	129.90	130.21	130.53	130.82
Pendidikan, Rekreasi & Olah raga	123.38	123.73	123.89	124.10	124.24	124.53	125.23	125.67	126.01	126.27	126.37	126.76
Transportasi dan Komunikasi	113.77	113.86	114.10	114.24	114.35	114.47	114.63	114.93	115.05	115.16	115.35	115.53
BPPBM	124.98	125.34	125.71	126.06	126.34	126.53	126.79	127.02	127.19	127.40	127.64	127.93
Bibit	116.81	116.87	117.27	117.60	117.74	117.95	118.30	118.22	118.08	118.38	118.50	118.54
Obat-obatan & Pupuk	124.22	124.67	125.12	125.47	125.73	125.83	126.04	126.16	126.24	126.30	126.42	126.75
Sewa Lahan, Pajak & Lainnya	120.75	120.96	121.20	121.61	121.87	121.92	122.06	122.38	122.54	122.68	122.76	122.91
Transportasi	125.86	126.35	126.61	126.88	127.16	127.46	127.72	127.90	128.14	128.33	128.64	128.91
Penambahan Barang Modal	129.21	129.59	129.95	130.36	130.56	130.80	131.10	131.43	131.69	132.07	132.44	132.78
Upah Buruh Tani	128.89	129.29	129.69	129.98	130.36	130.75	131.08	131.46	131.76	132.08	132.53	132.94
Nilai Tukar Petani	108.31	108.07	108.60	108.91	109.14	109.47	109.74	109.73	109.34	109.62	108.83	108.57

Tabel 22.
NILAI TUKAR PETANI SEKTOR PERKEBUNAN RAKYAT
INDONESIA TAHUN 2012
(2007 = 100)

	Januari	Februari	Maret	April	Mei	Juni	Juli	Agustus	September	Oktober	November	Desember
Indeks Diterima Petani	143.42	143.64	144.01	144.35	144.64	144.50	144.73	145.91	146.25	147.19	146.88	146.90
Tanaman Perkebunan Rakyat	143.42	143.64	144.01	144.35	144.64	144.50	144.73	145.91	146.25	147.19	146.88	146.90
Indeks Dibayar Petani	134.53	134.95	135.24	135.70	136.07	136.69	137.51	138.45	138.60	138.82	139.12	139.65
Konsumsi Rumah Tangga	138.07	138.54	138.85	139.41	139.83	140.58	141.60	142.75	142.91	143.13	143.47	144.10
Bahan Makanan	145.89	146.37	146.40	147.04	147.48	148.48	149.90	151.58	151.49	151.54	151.85	152.74
Makanan Jadi	135.77	136.41	137.19	137.92	138.61	139.51	140.52	141.40	141.91	142.38	142.93	143.31
Perumahan	136.50	137.07	137.69	138.16	138.47	138.92	139.41	139.89	140.18	140.54	140.81	141.35
Sandang	133.81	134.29	134.81	135.13	135.44	135.73	136.38	137.63	138.05	138.49	138.79	139.23
Kesehatan	125.64	126.13	126.51	126.79	127.04	127.48	127.87	128.20	128.64	129.01	129.31	129.62
Pendidikan, Rekreasi & Olah raga	120.70	120.91	121.11	121.20	121.39	121.73	122.32	122.62	122.98	123.19	123.29	123.54
Transportasi dan Komunikasi	112.89	112.96	113.26	113.48	113.73	113.84	113.95	114.16	114.28	114.48	114.69	114.83
BPPBM	122.64	122.90	123.12	123.29	123.46	123.59	123.76	123.94	124.07	124.26	124.47	124.64
Bibit	125.90	125.85	125.93	126.00	125.93	125.97	126.11	126.21	126.31	126.43	126.34	126.32
Obat-obatan & Pupuk	121.23	121.55	121.78	121.96	122.02	122.04	122.16	122.31	122.46	122.53	122.76	122.94
Sewa Lahan, Pajak & Lainnya	118.01	118.15	118.44	118.61	118.79	118.96	119.14	119.30	119.35	119.48	119.58	119.65
Transportasi	111.31	111.42	111.50	111.51	111.64	111.78	111.85	111.89	111.90	112.03	112.10	112.21
Penambahan Barang Modal	124.73	125.16	125.44	125.77	126.08	126.35	126.56	126.88	127.12	127.59	128.00	128.39
Upah Buruh Tani	126.53	126.73	126.92	127.02	127.25	127.40	127.64	127.78	127.91	128.10	128.31	128.47
Nilai Tukar Petani	106.61	106.44	106.49	106.37	106.29	105.72	105.25	105.39	105.52	106.03	105.58	105.19

Tabel 23.
NILAI TUKAR PETANI SEKTOR PETERNAKAN
INDONESIA TAHUN 2012
 (2007 = 100)

	Januari	Februari	Maret	April	Mei	Juni	Juli	Agustus	September	Oktober	November	Desember
Indeks Diterima Petani	134.26	134.63	134.87	135.14	135.47	135.96	137.02	137.89	138.01	138.91	138.47	139.17
Temak Besar	127.43	127.54	127.88	128.24	128.31	128.47	129.48	130.50	130.86	132.10	131.73	132.90
Temak Kecil	146.48	146.87	147.20	147.55	147.96	148.53	149.42	150.40	150.88	152.32	151.56	151.79
Unggas	137.27	137.78	137.92	138.03	138.65	139.34	140.56	141.39	141.13	141.54	140.83	141.13
Hasil Temak	142.60	143.55	143.52	143.75	144.25	145.07	146.28	146.96	146.82	146.83	146.96	147.85
Indeks Dibayar Petani	132.66	133.15	133.33	133.61	133.87	134.44	135.21	136.01	136.10	136.30	136.55	136.97
Konsumsi Rumah Tangga	138.05	138.72	138.94	139.36	139.76	140.61	141.72	142.85	142.95	143.19	143.50	144.09
Bahan Makanan	144.88	145.66	145.50	145.74	146.13	147.35	149.04	150.72	150.41	150.55	150.87	151.73
Makanan Jadi	135.94	136.61	137.28	138.19	139.03	139.89	140.78	141.64	142.01	142.32	142.84	143.18
Perumahan	140.67	141.39	142.01	142.59	142.96	143.54	144.11	144.69	145.07	145.46	145.68	146.23
Sandang	135.63	136.18	136.76	137.07	137.20	137.56	138.28	139.67	140.38	140.89	141.18	141.48
Kesehatan	125.13	125.71	126.17	126.41	126.70	127.06	127.50	127.79	128.16	128.43	128.77	129.06
Pendidikan, Rekreasi & Olah raga	122.89	123.25	123.44	123.61	123.73	123.97	124.61	124.97	125.37	125.70	125.80	126.14
Transportasi dan Komunikasi	112.87	112.95	113.23	113.43	113.56	113.77	113.94	114.27	114.36	114.49	114.62	114.83
BPPBM	122.35	122.47	122.56	122.58	122.55	122.59	122.72	122.86	122.95	123.09	123.22	123.30
Bibit	124.45	124.50	124.60	124.62	124.60	124.75	124.87	125.06	125.12	125.27	125.29	125.49
Obat-obatan & Pupuk	132.99	133.20	133.23	133.12	132.95	132.96	133.12	133.33	133.46	133.67	133.91	133.97
Sewa Lahan, Pajak & Lainnya	115.53	115.58	115.82	115.95	116.13	116.20	116.26	116.33	116.41	116.52	116.60	116.62
Transportasi	111.58	111.65	111.67	111.77	111.81	111.83	111.88	111.91	112.06	112.12	112.13	112.15
Penambahan Barang Modal	117.42	117.55	117.73	117.90	117.96	117.97	118.12	118.21	118.31	118.39	118.53	118.61
Upah Buruh Tani	114.54	114.57	114.61	114.65	114.66	114.71	114.75	114.79	114.83	114.95	115.06	115.07
Nilai Tukar Petani	101.20	101.11	101.16	101.14	101.20	101.13	101.33	101.39	101.40	101.91	101.40	101.61

Tabel 24.
NILAI TUKAR PETANI SEKTOR PERIKANAN
INDONESIA TAHUN 2012
(2007 = 100)

	Januari	Februari	Maret	April	Mei	Juni	Juli	Agustus	September	Oktober	November	Desember
Indeks Diterima Petani	138.21	138.17	138.52	138.89	139.30	139.65	140.39	141.82	141.73	141.89	141.84	142.54
Penangkapan	140.38	140.36	140.77	141.22	141.70	142.22	142.85	144.21	144.23	144.13	144.20	145.07
Budidaya	125.35	125.27	125.38	125.71	126.00	125.99	126.69	128.23	127.96	128.42	128.19	128.55
Indeks Dibayar Petani	130.94	131.42	131.65	131.96	132.21	132.74	133.43	134.23	134.29	134.48	134.73	135.13
Konsumsi Rumah Tangga	138.83	139.50	139.77	140.19	140.51	141.27	142.32	143.50	143.56	143.81	144.14	144.72
Bahan Makanan	146.22	147.00	146.95	147.23	147.45	148.48	150.00	151.69	151.33	151.48	151.82	152.65
Makanan Jadi	135.81	136.52	137.16	138.01	138.75	139.59	140.51	141.35	141.82	142.12	142.66	143.06
Perumahan	140.32	141.00	141.66	142.22	142.56	143.08	143.64	144.28	144.67	145.14	145.40	145.91
Sandang	133.02	133.52	133.94	134.25	134.52	134.84	135.55	136.96	137.49	137.86	138.12	138.52
Kesehatan	125.79	126.26	126.69	126.89	127.17	127.53	128.01	128.34	128.68	128.95	129.22	129.54
Pendidikan, Rekreasi & Olah raga	120.82	121.23	121.44	121.58	121.72	121.95	122.46	122.89	123.56	123.78	124.01	124.29
Transportasi dan Komunikasi	114.81	114.92	115.22	115.42	115.57	115.70	115.88	116.16	116.24	116.42	116.55	116.74
BPPBM	117.89	118.06	118.21	118.33	118.44	118.63	118.72	118.90	118.95	119.04	119.17	119.25
Bibit	104.49	104.56	104.61	104.61	104.58	104.67	104.64	104.64	104.62	104.62	104.62	104.63
Obat-obatan, Pupuk & Pakan	117.99	118.24	118.29	118.41	118.57	118.77	118.88	118.98	119.15	119.27	119.47	119.64
Sewa Lahan, Pajak & Lainnya	111.90	111.97	112.14	112.26	112.34	112.48	112.59	112.66	112.69	112.76	112.85	112.94
Transportasi	126.13	126.38	126.67	126.83	127.06	127.25	127.39	127.67	127.71	127.83	127.99	128.08
Penambahan Barang Modal	116.50	116.76	116.80	116.94	117.04	117.23	117.32	117.53	117.56	117.68	117.75	117.86
Upah Buruh Tani	109.59	109.64	109.67	109.70	109.72	109.89	109.94	110.02	110.16	110.25	110.43	110.46
Nilai Tukar Petani	105.55	105.14	105.22	105.26	105.37	105.20	105.22	105.66	105.54	105.51	105.28	105.49

DATA

MENCERDASKAN BANGSA



BADAN PUSAT STATISTIK PROPINSI NUSA TENGGARA TIMUR

Jl. R. Suprpto No. 5, Kupang 85111

Telp. : (0380) 826289, 821755

Fax : (0380) 833124

Email : bps5300@bps.go.id

Web : <http://ntt.bps.go.id>