



**KECAMATAN
PASIR BELENGKONG
DALAM
ANGKA**

2021





<https://paserkab.go.id>

**KECAMATAN
PASIR BELENGKONG
DALAM
ANGKA**

2021

KECAMATAN PASIR BELENGKONG DALAM ANGKA 2021

ISBN : 0852-548X

Katalog : 1102001.6401030

Nomor Publikasi : 64010.2108

Ukuran Buku : 14,8 cm x 21 cm

Jumlah Halaman : xvi + 76 hal

Naskah :

Badan Pusat Statistik Kabupaten Paser

Penyunting :

Badan Pusat Statistik Kabupaten Paser

Gambar Cover :

Badan Pusat Statistik Kabupaten Paser

Diterbitkan oleh :

©Badan Pusat Statistik Kabupaten Paser

Dicetak oleh :

Dilarang mengumumkan, mendistribusikan, mengomunikasikan, dan/atau menggandakan sebagian atau seluruh isi buku ini untuk tujuan komersil tanpa izin tertulis dari Badan Pusat Statistik.

PETA WILAYAH KECAMATAN PASIR BELENGKONG

KECAMATAN PASIR BELENGKONG

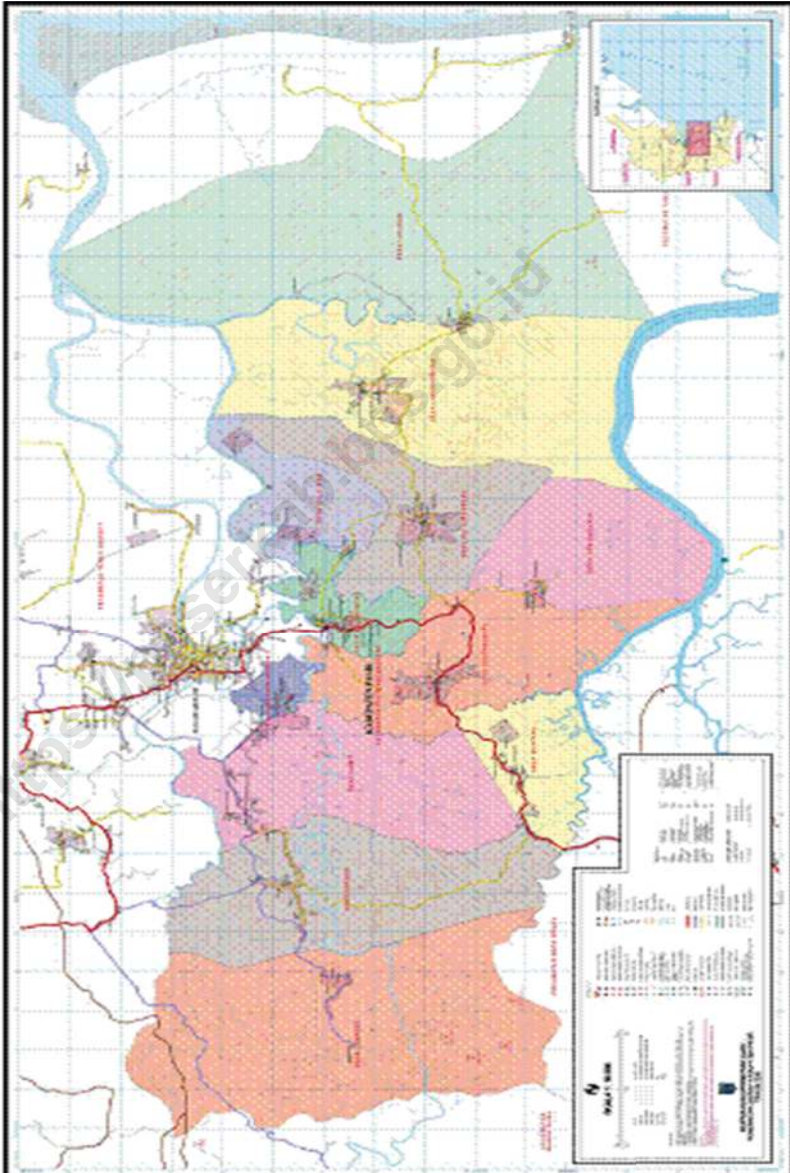



KATA PENGANTAR

KECAMATAN TPASIR BELENGKONG DALAM ANGKA 2021 ini merupakan publikasi tahunan yang diterbitkan oleh Badan Pusat Statistik Kabupaten Paser. Publikasi ini memuat informasi tentang gambaran umum wilayah Kecamatan Pasir Belengkong serta sosial demografi dan ekonomi penduduknya.

Sumber data yang digunakan dalam penyusunan publikasi ini bersumber dari Badan Pusat Statistik Kabupaten Paser dan Dinas/Instansi/Lembaga yang ada di Kabupaten Paser baik yang ada di wilayah kecamatan maupun kabupaten.

Kami menyadari bahwa dalam penyusunan publikasi ini jauh dari kata sempurna. Oleh sebab itu, kritik dan saran bagi perbaikan publikasi di masa yang akan datang sangatlah kami harapkan.

Selanjutnya kepada semua pihak yang telah membantu dalam penyusunan dan penerbitan publikasi ini kami sampaikan penghargaan dan ucapan terima kasih yang sebesar-besarnya, dan semoga apa yang telah kita lakukan dapat memberikan manfaat kepada semua pihak.

Akhir kata, “tak ada gading yang tak retak, tidak ada sesuatu yang sempurna, karena kesempurnaan itu hanyalah milik-Nya seorang”.

Tana Paser , September 2020
Kepala Badan Pusat Statistik
Kabupaten Paser

Hotbel Purba, SST

DAFTAR ISI

	Halaman
Kata Pengantar.....	v
Daftar Isi	vi
Daftar Tabel	vii
Penjelasan Umum.....	xi
Daftar Singkatan.....	xii
1. Geografi dan Iklim	1
2. Pemerintahan.....	9
3. Penduduk	17
4. Sosial dan Kesejahteraan Rakyat	23
5. Pertanian, Perkebunan, Peternakan, dan Perikanan.....	57
6. Energi	63
7. Ekonomi dan Perdagangan	69

DAFTAR TABEL

Halaman

1. GEOGRAFI DAN IKLIM

1.1	Batas, Luas, Letak Wilayah, Jumlah Desa/Kelurahan dan Ibu Kota Kecamatan Pasir Belengkong, 2020	2
1.2	Luas Wilayah Menurut Desa/Kelurahan di Kecamatan Pasir Belengkong, 2020	3
1.3	Sarana Transportasi Antar Desa/Kelurahan Menurut Desa/ Kelurahan di Kecamatan Pasir Belengkong, 2020	4
1.4	Kondisi Jalan Darat Antar Desa/Kelurahan Menurut Desa/ Kelurahan di Kecamatan Pasir Belengkong, 2020	5
1.5	Nama - Nama Sungai Yang Melintasi Desa/Kelurahan di Kecamatan Pasir Belengkong, 2020	6
1.6	Banyaknya Curah Hujan dan Hari Hujan per Bulan di Kecamatan Pasir Belengkong Tahun, 2020	7

2. PEMERINTAHAN

2.1	Nama-Nama Pejabat Muspika di Kecamatan Pasir Belengkong, 2020	10
2.2	Jumlah Pegawai Negeri Sipil di Lingkungan Kantor Camat Pasir Belengkong Menurut Golongan Tahun, 2020	11
2.3	Nama Kepala Desa/Lurah dan Pejabat Tingkat Desa/Kelurahan Kecamatan Pasir Belengkong, 2020	12
2.4	Jumlah Aparatur Pemerintah Desa/Kelurahan di Kecamatan Pasir Belengkong, 2020	13
2.5	Banyaknya RT di Kecamatan Pasir Belengkong Tahun 2017 - 2020 ...	15
2.6	Banyaknya Anggota Linmas Kecamatan Pasir Belengkong Menurut Desa/Kelurahan, 2018 - 2020	16

3. PENDUDUK

3.1	Penduduk, Laju Pertumbuhan Penduduk, Distribusi Persentase Penduduk, Kepadatan Penduduk, dan Rasio Jenis Kelamin Menurut Desa/Kelurahan di Kecamatan Pasir Belengkong, 2020	18
3.2	Jumlah Penduduk Menurut Kelompok Umur dan Jenis Kelamin di Kecamatan Pasir Belengkong, 2020	21

4. SOSIAL DAN KESEJAHTERAAN RAKYAT

4.1 PENDIDIKAN

4.1.1	Banyaknya Sekolah Dasar (SD) Menurut Desa/Kelurahan di Kecamatan Pasir Belengkong, 2020	24
4.1.2	Banyaknya Madrasah Ibtidaiyah (MI) Menurut Desa/Kelurahan di Kecamatan Pasir Belengkong, 2020	25
4.1.3	Banyaknya Sekolah Menengah Pertama (SMP) Menurut Desa/ Kelurahan di Kecamatan Pasir Belengkong, 2020.....	26
4.1.4	Banyaknya Madrasah Tsanawiyah (MTs) Menurut Desa/Kelurahan di Kecamatan Pasir Belengkong, 2020	27
4.1.5	Banyaknya Sekolah Menengah Atas (SMA) Menurut Desa/ Kelurahan di Kecamatan Pasir Belengkong, 2020.....	28
4.1.6	Banyaknya Madrasah Aliyah (MA) Menurut Desa/Kelurahan di Kecamatan Pasir Belengkong, 2020	29
4.1.7	Banyaknya Sekolah Menengah Kejuruan (SMK) Menurut Desa/ Kelurahan di Kecamatan Pasir Belengkong, 2020.....	30
4.1.8	Banyaknya Akademi/Perguruan Tinggi Menurut Desa/Kelurahan di Kecamatan Pasir Belengkong, 2020	31
4.1.9	Kemudahan Untuk Mencapai Sarana Pendidikan Terdekat Bagi Desa/Kelurahan yang Tidak ada Sarana Pendidikan Menurut Desa/Kelurahan dan Jenjang Pendidikan di Kecamatan Pasir Belengkong, 2020.....	32

4.2 KESEHATAN

4.2.1	Banyaknya Sarana Kesehatan Menurut Desa/Kelurahan dan Jenis Sarana Kesehatan di Kecamatan Pasir Belengkong, 2020	34
4.2.2	Kemudahan Mencapai Sarana Kesehatan Terdekat Bagi Desa/ Kelurahan yang Tidak ada Sarana Kesehatan Menurut Desa/ Kelurahan dan Jenis Sarana Kesehatan di Kecamatan Pasir Belengkong, 2020.....	36
4.2.3	Banyaknya Warga Penderita Gizi Buruk Menurut Desa/Kelurahan di Kecamatan Pasir Belengkong, 2017 - 2019.....	38
4.2.4	Banyaknya Tenaga Kesehatan di Puskesmas dan Pusban Menurut Desa/Kelurahan di Kecamatan Pasir Belengkong, 2020	39
4.2.5	Angka Kelahiran dan Angka Kematian Bayi Menurut Desa/ Kelurahan di Kecamatan Pasir Belengkong, 2020.....	40

4.2.6	Jumlah Kematian Ibu Maternal Menurut Desa/Kelurahan di Kecamatan Pasir Belengkong, 2020	41
4.2.7	Banyaknya Desa/Kelurahan Menurut Penggunaan Fasilitas Tempat Buang Air Besar Sebagian Besar Keluarga di Kecamatan Pasir Belengkong, 2018 - 2020	42
4.3	KEAGAMAAN	
4.3.1	Jumlah Pondok Pesantren Menurut Desa/Kelurahan di Kecamatan Pasir Belengkong, 2017 - 2020	43
4.3.2	Banyaknya Pasangan Pernikahan Menurut Desa/Kelurahan di Kecamatan Pasir Belengkong, 2020	44
4.3.3	Jumlah Sarana Ibadah Menurut Desa/Kelurahan di Kecamatan Pasir Belengkong, 2020	45
4.4	SOSIAL LAINNYA	
4.4.1	Banyaknya Kejadian Bencana Alam Menurut Desa/Kelurahan dan Jenis Bencana Alam di Kecamatan Pasir Belengkong, 2019	47
4.4.2	Banyaknya Korban Jiwa Akibat Bencana Alam Menurut Desa/Kelurahan dan Jenis Bencana Alam di Kecamatan Pasir Belengkong, 2020	50
4.4.3	Keberadaan Fasilitas/Upaya Antisipasi/Mitigasi Bencana Alam Menurut Desa/Kelurahan di Kecamatan Pasir Belengkong, 2019.....	53
4.4.4	Banyaknya Desa/Kelurahan yang Memiliki Kelompok Kegiatan Olahraga Menurut Jenis Olahraga dan Ketersediaan Fasilitas/Lapangan Olahragadi Kecamatan Pasir Belengkong, 2020.....	55
5.	PERTANIAN, PERKEBUNAN, PETERNAKAN, DAN PERIKANAN	
5.1	Luas Panen Tanaman Padi dan Palawija di Kecamatan Pasir Belengkong (ha), 2019 - 2020.....	58
5.2	Luas Panen, Produksi, dan Produktivitas Tanaman Sayuran di Kecamatan Pasir Belengkong, 2020	59
5.3	Luas Areal dan Produksi Tanaman Perkebunan di Kecamatan Pasir Belengkong, 2020.....	60
5.4	Banyaknya Ternak Dirinci Menurut Jenis Ternak di Kecamatan Pasir Belengkong, 2018 - 2020	61
5.5	Produksi Perikanan di Kecamatan Pasir Belengkong (ton), 2018 - 2020	62

6. ENERGI

6.1	Banyaknya Keluarga Menurut Desa/Kelurahan dan Jenis Pengguna Listrik di Kecamatan Pasir Belengkong, 2020	64
6.2	Banyaknya Desa/Kelurahan Menurut Keberadaan Penerangan Jalan Utama Desa/Kelurahan di Kecamatan Pasir Belengkong, 2018 - 2020	65
6.3	Banyaknya Desa/Kelurahan Menurut Jenis Bahan Bakar untuk Memasak yang Digunakan Oleh Sebagian Besar Keluarga di Kecamatan Pasir Belengkong, 2018 - 2020.....	66
6.4	Banyaknya Desa/Kelurahan Menurut Sumber Air Minum Sebagian Besar Keluarga di Kecamatan Pasir Belengkong, 2018-2020	67
6.5	Banyaknya Embung Desa Menurut Desa/Kelurahan di Kecamatan Pasir Belengkong, 2018 - 2020	68

7. EKONOMI DAN PERDAGANGAN

7.1	Banyaknya Sarana dan Prasarana Ekonomi Menurut Desa/ Kelurahan dan Jenisnya di Kecamatan Pasir Belengkong, 2020.....	70
7.2	Banyaknya Sarana Lembaga Keuangan Yang Beroperasi Menurut Desa/Kelurahan dan Jenisnya di Kecamatan Pasir Belengkong, 2020	73
7.3	Banyaknya Koperasi yang Masih Aktif Menurut Desa/Kelurahan dan Jenis Koperasi di Kecamatan Pasir Belengkong, 2020	74
7.4	Jumlah Menara dan Operator Layanan Komunikasi Telepon Seluler Serta Kondisi Sinyal Telepon Seluler Menurut Desa/ Kelurahan di Kecamatan Pasir Belengkong, 2019.....	75
7.5	Keberadaan Kantor Pos/Pos Pembantu/Rumah Pos dan Perusahaan/Agen Jasa Ekspedisi Swasta Menurut Desa/Kelurahan di Kecamatan Pasir Belengkong, 2020	76

PENJELASAN UMUM

Tanda-tanda, satuan-satuan, dan lain-lainnya yang digunakan dalam publikasi ini adalah sebagai berikut:

1. TANDA-TANDA

Data tidak tersedia	: ...
Tidak ada atau nol	: -
Data dapat diabaikan	: 0
Tanda decimal	: ,
Data tidak dapat ditampilkan	: NA
Angka estimasi	: e
Angka diperbaiki	: r
Angka sementara	: x
Angka sangat sementara	: xx
Angka sangat sangat sementara	: xxx

2. SATUAN/UNITS

barel	: 158,99 liter = $1/6,2898 \text{ m}^3$
hektar (ha)	: 10 000 m^2
kilometer (km)	: 1 000 meter (<i>m</i>)
knot	: 1,8523 km/jam
kuintal.....	: 100 kg
KWh	: 1 000 Watt
MWh	: 1 000 KWh
liter (untuk beras)	: 0,80 kg
MMSCF	: $1/35,3 \text{ m}^3$
metrik ton (m.ton)	: 0,98421 long ton = 1 000 kg
ons	: 28,31 gram
ton	: 1 000 kg

Satuan lain: buah, dus, butir, helai/lembar, kaleng, batang, pulsa, ton kilometer (ton-km), jam, menit, persen (%).

Perbedaan angka di belakang koma disebabkan oleh pembulatan angka.

DAFTAR SINGKATAN

SI	: Stasiun Iklim
SIMPK	: Stasiun Meteorologi Pertanian Khusus
t.t	: Tempat tidur
BCG	: Bacillus Calmette Guerin
DPT	: Difteri, Pertusis, Tetanus
TT	: Tetanus Toxoid
IOT	: Industri Obat Tradisional
IKOT	: Industri Kecil Obat Tradisional
Alkes	: Alat kesehatan
PKRT	: Perbekalan Kesehatan Rumah tangga
Kompl	: Komplemen
IRTP	: Industri Pangan Produksi Rumah Tangga
PBF	: Pedagang Besar Farmasi
GFK	: Gudang Farmasi Kab/Kota
RB	: Rumah Bersalin
Pustu	: Puskesmas pembantu
BP	: Balai Pengobatan
TPS	: Tempat Pembuangan Sementara
Jamkesmas	: Jaminan kesehatan masyarakat miskin
PJKMU	: Program Jaminan Kesehatan Masyarakat Umum
SIUP	: Surat Ijin Usaha Perdagangan
TDP	: Tanda Daftar Perusahaan
API	: Angka Pengenal Importir

GEOGRAFI DAN IKLIM

01

LUAS WILAYAH DAN CURAH HUJAN DI KECAMATAN PASIR BELENGKONG

Luas Wilayah Pasir Belengkong

990,11 km²

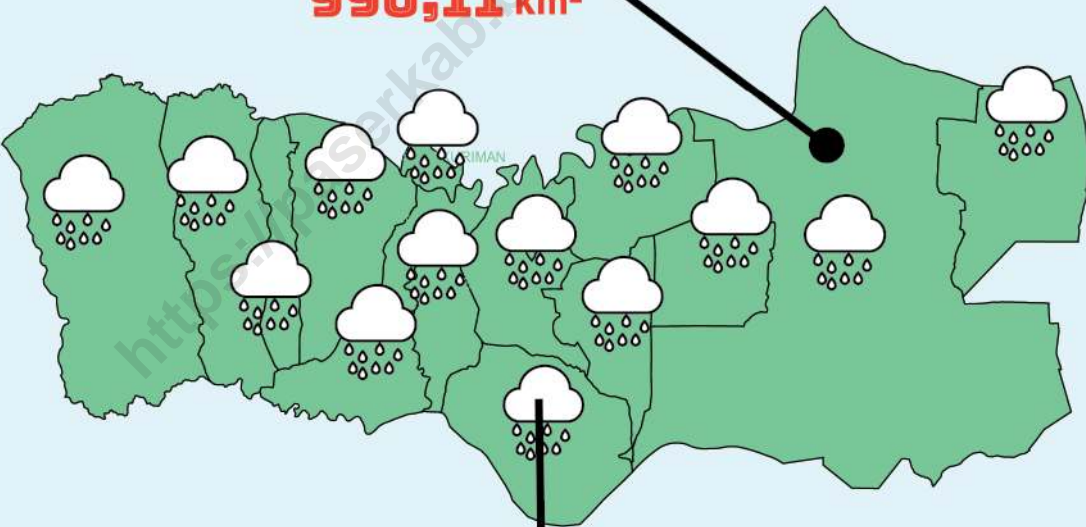

Rata-rata Curah Hujan Pasir Belengkong

221,42 mm

Tabel 1.1 Batas, Luas, Letak Wilayah, Jumlah Desa/Kelurahan dan Ibu Kota Kecamatan Pasir Belengkong, 2020

Batas-batas wilayah

- a. Sebelah Utara : Kecamatan Tanah Grogot dan Kecamatan Kuaro
- b. Sebelah Timur : Kecamatan Tanah Grogot
- c. Sebelah Selatan : Kecamatan Batu Engau dan Kecamatan Tanjung Harapan
- d. Sebelah Barat : Kecamatan Batu Sopang

Koordinat UTM (Meter)

Timur : 441 950,00
Utara : 9 783 750,00

Koordinat Geografi

Timur : 116°12'29,29"
Selatan : 01°57'22,7"

Jumlah Desa/Kelurahan : 15 Desa

Luas Wilayah : 990,11 km²

Ibu Kota Kecamatan : Pasir Belengkong

Sumber : Badan Perencanaan Pembangunan Daerah, Penelitian dan Pengembangan Kabupaten Paser Kabupaten Paser

Tabel 1.2 Luas Wilayah Menurut Desa/Kelurahan di Kecamatan Pasir Belengkong, 2020

Desa/Kelurahan	Luas Wilayah (km ²)	Persentase terhadap luas Kecamatan (%)
(1)	(2)	(3)
01. Lempesu	142,40	14,38
02. Bekoso	61,92	6,25
03. Damit	79,10	7,99
04. Sangkuriman	13,03	1,32
05. Suatang	12,37	1,25
06. Keresik Bura	19,26	1,95
07. Pasir Belengkong	40,62	4,10
08. Seniung Jaya	28,09	2,84
09. Suliliran Baru	47,24	4,77
10. Suliliran	36,51	3,69
11. Laburan Baru	30,00	3,03
12. Laburan	479,57	48,44
13. Olong Pinang	*	*
14. Sunge Batu	*	*
15. Suatang Keteban	*	*
Kecamatan Pasir Belengkong	990,11	100,00

Catatan : * Luas Desa masih tergabung dengan desa induk

Sumber : Kantor BAPPEDA Kabupaten Paser

Tabel 1.3 Sarana Transportasi Antar Desa/Kelurahan Menurut Desa/Kelurahan di Kecamatan Pasir Belengkong, 2020

Desa/Kelurahan	Jenis Transportasi	Keberadaan Angkutan Umum
(1)	(2)	(3)
01. Lempesu	Darat	Tidak ada angkutan
02. Bekoso	Darat	Tidak ada angkutan
03. Damit	Darat	Tidak ada angkutan
04. Sangkuriman	Darat	Tidak ada angkutan
05. Suatang	Darat	Ada, dengan trayek tetap
06. Keresik Bura	Darat	Ada, dengan trayek tetap
07. Pasir Belengkong	Darat	Ada, dengan trayek tetap
08. Seniung Jaya	Darat	Tidak ada angkutan
09. Suliliran Baru	Darat	Ada, dengan trayek tetap
10. Suliliran	Darat	Ada, dengan trayek tetap
11. Laburan Baru	Darat	Ada, dengan trayek tetap
12. Laburan	Darat	Ada, dengan trayek tetap
13. Olong Pinang	Darat	Tidak ada angkutan
14. Sunge Batu	Darat	Tidak ada angkutan
15. Suatang Keteban	Darat	Ada, dengan trayek tetap

Sumber : BPS, Pendataan Potensi Desa (Podes) 2020

Tabel 1.4 **Kondisi Jalan Darat Antar Desa/Kelurahan Menurut Desa/Kelurahan di Kecamatan Pasir Belengkong, 2020**

Desa/Kelurahan	Jenis Permukaan Jalan	Dapat Dilalui Kendaraan Bermotor Roda 4 atau Lebih
(1)	(2)	(3)
01. Lempesu	Diperkeras (kerikil, batu, dll)	Sepanjang tahun
02. Bekoso	Aspal/Beton	Sepanjang tahun
03. Damit	Aspal/Beton	Sepanjang tahun
04. Sangkuriman	Aspal/Beton	Sepanjang tahun
05. Suatang	Aspal/Beton	Sepanjang tahun
06. Keresik Bura	Aspal/Beton	Sepanjang tahun
07. Pasir Belengkong	Aspal/Beton	Sepanjang tahun
08. Seniung Jaya	Aspal/Beton	Sepanjang tahun
09. Suliliran Baru	Aspal/Beton	Sepanjang tahun
10. Suliliran	Aspal/Beton	Sepanjang tahun
11. Laburan Baru	Diperkeras (kerikil, batu, dll)	Sepanjang tahun
12. Laburan	Diperkeras (kerikil, batu, dll)	Sepanjang tahun
13. Olong Pinang	Diperkeras (kerikil, batu, dll)	Sepanjang tahun
14. Sunge Batu	Diperkeras (kerikil, batu, dll)	Sepanjang tahun
15. Suatang Keteban	Aspal/Beton	Sepanjang tahun

Sumber : BPS, Pendataan Potensi Desa (Podes) 2020

Tabel 1.5 Nama - Nama Sungai Yang Melintasi Desa/Kelurahan di Kecamatan Pasir Belengkong, 2020

Desa/Kelurahan	Sungai Yang Melintasi
(1)	(2)
01. Lempesu	Sungai Kandilo
02. Bekoso	Sungai Kandilo
03. Damit	Sungai Kandilo
04. Sangkuriman	Sungai Kandilo
05. Suatang	Sungai Kandilo
06. Keresik Bura	-
07. Pasir Belengkong	Sungai Kandilo
08. Seniung Jaya	Sungai Apar
09. Suliliran Baru	-
10. Suliliran	-
11. Laburan Baru	Sungai Laburan
12. Laburan	Sungai Bawelolang
13. Olong Pinang	Sungai Kandilo
14. Sunge Batu	Sungai Kandilo
15. Suatang Keteban	Sungai Kandilo

Sumber : Kantor Camat Pasir Belengkong

Tabel 1.6 Banyaknya Curah Hujan dan Hari Hujan per Bulan di Kecamatan Paser Belengkong Tahun, 2020

Bulan	Jumlah Curah Hujan (mm)	Jumlah Hari Hujan (Hari)
(1)	(2)	(3)
01. Januari	428	21
02. Februari	180	16
03. Maret	263	24
04. April	297	24
05. Mei	189	21
06. Juni	195	24
07. Juli	167	15
08. Agustus	229	18
09. September	178	15
10. Oktober	180	14
11. November	198	18
12. Desember	153	25
Rata-Rata	221,42	255

Sumber : Dinas Tanaman Pangan dan Hortikultura Kabupaten Paser

PEMERINTAHAN

02

BANYAKNYA RT TAHUN 2020

138



JUMLAH PNS 2020 KECAMATAN PASIR BELENGKONG



**30
ORANG**

Tabel 2.1 Nama-Nama Pejabat Muspika di Kecamatan Pasir Belengkong, 2020

Nama Pejabat	Jabatan
(1)	(2)
01. Arbain Syah, S.E	CAMAT
02. A. Agung AP	KOMANDAN RAYON MILITER
03. IPTu Andi Bagus Wicaksono, S.H	KAPOLSEK

Sumber : Kantor Camat Pasir Belengkong

Tabel 2.2 Jumlah Pegawai Negeri Sipil di Lingkungan Kantor Camat Pasir Belengkong Menurut Golongan Tahun, 2020

Golongan	Jenis Kelamin		Jumlah
	Laki-laki	Perempuan	
(1)	(2)	(3)	(4)
IV/b	1	-	1
IV/a	-	1	1
III/d	3	1	4
III/c	1	2	3
III/b	2	3	5
III/a	1	-	1
II/d	7	-	7
II/c	5	-	5
II/b	2	1	3
II/a	-	-	-

Sumber : Kantor Camat Pasir Belengkong

Tabel 2.3 Nama Kepala Desa/Lurah dan Pejabat Tingkat Desa/ Kelurahan Kecamatan Pasir Belengkong, 2020

Desa/Kelurahan	Nama Kepala Desa/Lurah	Nama Sekretaris Desa/Lurah
(1)	(2)	(3)
01. Lempesu	Suryat Diansyah, S.IP	Mahyudin
02. Bekoso	Muhammad Saleh	Muhammad Nabawi, S.Kom
03. Damit	Isra	Musrani
04. Sangkuriman	Jumaidi	Rahmadi
05. Suatang	Masraniamsyah	Arif Widiyanto, SP,MP
06. Keresik Bura	Nisan ST, S.Pd	Rubiyo
07. Pasir Belengkong	Muhammad Subhan, SE	Muhammad Iqbal Matondang, S.E
08. Seniung Jaya	Japar Umar	Muhammad Saleh Harun
09. Suliliran Baru	Hargianto Bagus Prasetyo	Sunardi
10. Suliliran	Damanik	Sumin
11. Laburan Baru	Bahrudin	Sumartoni
12. Laburan	Kasmir	Hafiduddin, SP.
13. Olong Pinang	Nasri	Muhammad Iqbal
14. Sunge Batu	Suriansyah Ahmad, SP.	Muhammad Huzaimah, S.Pd
15. Suatang Keteban	Jenal Abidin	Suripah Rista Rahayu

Sumber : Kantor Camat Pasir Belengkong

Tabel 2.4 Jumlah Aparatur Pemerintah Desa/Kelurahan di Kecamatan Pasir Belengkong, 2020

Desa/Kelurahan	Kepala Desa/ Lurah	Sekretaris Desa/ Lurah	Kaur
(1)	(2)	(3)	(4)
01. Lempesu	1	1	3
02. Bekoso	1	1	2
03. Damit	1	1	3
04. Sangkuriman	1	1	2
05. Suatang	1	1	2
06. Keresik Bura	1	1	3
07. Pasir Belengkong	1	1	3
08. Seniung Jaya	1	1	2
09. Suliliran Baru	1	1	2
10. Suliliran	1	1	3
11. Laburan Baru	1	1	2
12. Laburan	1	1	2
13. Olong Pinang	1	1	2
14. Sunge Batu	1	1	2
15. Suatang Keteban	1	1	2

Sumber : Kantor Camat Pasir Belengkong

Lanjutan Tabel 2.4

Desa/Kelurahan	Pengurus LPM	Pengurus BPD	Bidan Kampung
(1)	(5)	(6)	(7)
01. Lempesu	11	5	2
02. Bekoso	7	5	2
03. Damit	12	7	1
04. Sangkuriman	11	5	-
05. Suatang	14	5	2
06. Keresik Bura	10	5	-
07. Pasir Belengkong	5	7	-
08. Seniung Jaya	15	5	3
09. Suliliran Baru	17	7	-
10. Suliliran	15	5	3
11. Laburan Baru	-	5	-
12. Laburan	3	5	3
13. Olong Pinang	5	5	1
14. Sunge Batu	7	5	1
15. Suatang Keteban	13	5	2

Sumber : Kantor Camat Pasir Belengkong

Tabel 2.5 Banyaknya RT di Kecamatan Pasir Belengkong Tahun 2017 - 2020

Desa/Kelurahan	2017	2018	2019	2020
(1)	(2)	(3)	(4)	(5)
01. Lempesu	8	8	8	4
02. Bekoso	11	11	11	7
03. Damit	12	12	12	11
04. Sangkuriman	58	58	58	5
05. Suatang	9	9	9	11
06. Keresik Bura	5	5	5	11
07. Pasir Belengkong	12	12	12	12
08. Seniung Jaya	7	7	7	6
09. Suliliran Baru	23	23	23	23
10. Suliliran	9	9	9	12
11. Laburan Baru	2	2	2	9
12. Laburan	7	7	7	15
13. Olong Pinang	2	2	2	5
14. Sunge Batu	8	8	8	3
15. Suatang Keteban	15	15	15	4
Kecamatan Pasir Belengkong	200	200	200	138

Sumber : Kantor Camat Pasir Belengkong

Tabel 2.6 **Banyaknya Anggota Linmas Kecamatan Pasir Belengkong Menurut Desa/Kelurahan, 2018 - 2020**

Desa/Kelurahan	2018	2019	2020
(1)	(2)	(3)	(4)
01. Lempesu	11	11	5
02. Bekoso	5	5	5
03. Damit	10	10	5
04. Sangkuriman	15	15	5
05. Suatang	5	5	5
06. Keresik Bura	5	5	6
07. Pasir Belengkong	5	5	4
08. Seniung Jaya	5	5	5
09. Suliliran Baru	5	5	5
10. Suliliran	5	5	5
11. Laburan Baru	5	5	5
12. Laburan	5	5	5
13. Olong Pinang	5	5	5
14. Sunge Batu	-	-	5
15. Suatang Keteban	-	-	5
Kecamatan Pasir Belengkong	91	91	75

Sumber : Kantor Camat Pasir Belengkong

PENDUDUK

03

PERTUMBUHAN PENDUDUK

1,9 %

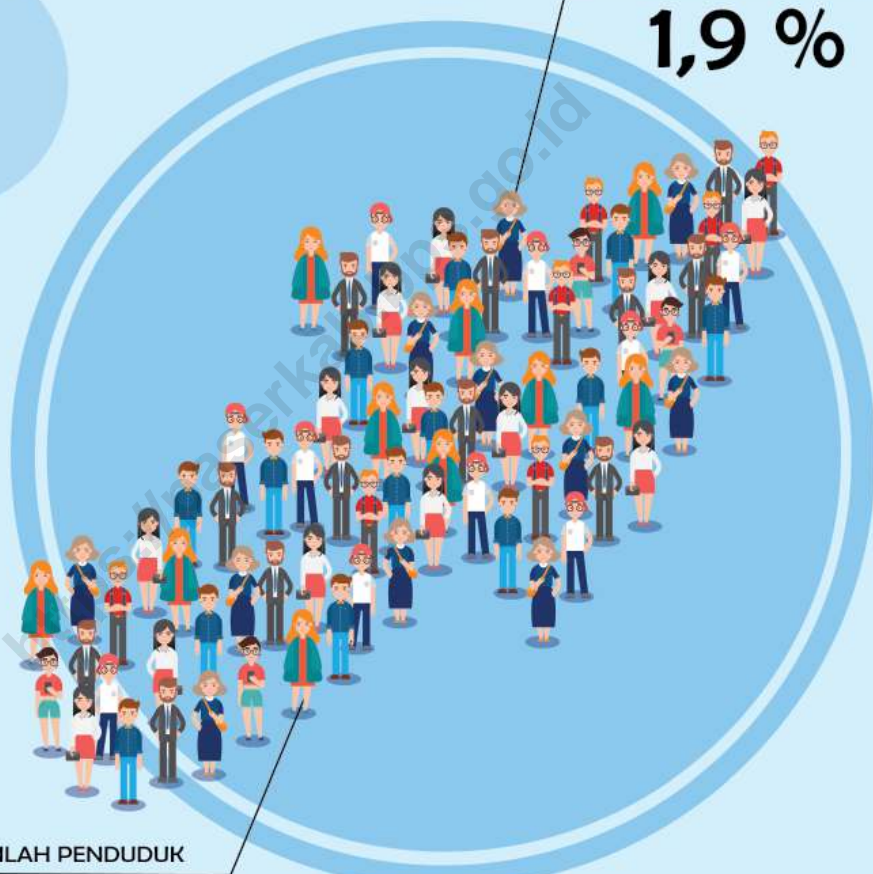

JUMLAH PENDUDUK

28.595 JIWA

SUMBER : Hasil SP2020 (September)

Tabel 3.1 Penduduk, Laju Pertumbuhan Penduduk, Distribusi Persentase Penduduk, Kepadatan Penduduk, dan Rasio Jenis Kelamin Menurut Desa/Kelurahan di Kecamatan Pasir Belengkong, 2020

Desa/Kelurahan	Penduduk ¹	Laju Pertumbuhan Penduduk per Tahun 2010-2020 ²
(1)	(2)	(3)
01. Lempesu	853	4,67
02. Bekoso	1 793	1,60
03. Damit	3 492	1,04
04. Sangkuriman	1 969	4,50
05. Suatang	1 479	-1,16
06. Keresik Bura	2 948	*
07. Pasir Belengkong	2 931	1,47
08. Seniung Jaya	1 276	-5,66
09. Suliliran Baru	3 211	12,76
10. Suliliran	1 390	-6,51
11. Laburan Baru	2 017	2,81
12. Laburan	2 807	4,63
13. Olong Pinang	1 317	-1,48
14. Sunge Batu	537	-8,44
15. Suatang Keteban	515	-3,19
Kecamatan Pasir Belengkong	28 595	1,90

Catatan : *data hasil Sensus Penduduk 2010 masih tergabung dengan desa imduk

Lanjutan Tabel 3.1

Desa/Kelurahan	Presentase Penduduk	Kepadatan Penduduk (per km ²) ⁴
(1)	(4)	(5)
01. Janju	2,98	599
02. Sempulang	6,27	2.896
03. Tepian Batang	12,21	4.415
04. Pasir Belengkong	6,89	15.111
05. Tanah Periuk	5,17	11.956
06. Pepara	10,31	15.306
07. Sungai Tuak	10,25	7.216
08. Rantau Panjang	4,46	4.543
09. Jone	11,23	6.797
10. Padang Pangrapat	4,86	3.807
11. Perepat	7,04	6.723
12. Pulau Rantau	10,04	585
13. Sungai Langir	4,61	*
14. Tapis	1,88	*
15. Senaken	1,80	*
Kecamatan Pasir Belengkong	100,00	2.888

Catatan : *Luas wilayah masih termasuk dalam desa induk

Lanjutan Tabel 3.1

Desa/Kelurahan	Rasio Jenis Kelamin
(1)	(6)
01. Lempesu	122,7
02. Bekoso	112,4
03. Damit	107,7
04. Sangkuriman	105,7
05. Suatang	111,6
06. Keresik Bura	107,6
07. Pasir Belengkong	100,1
08. Seniung Jaya	107,1
09. Suliliran Baru	111,1
10. Suliliran	108,1
11. Laburan Baru	113,6
12. Laburan	119,6
13. Olong Pinang	106,8
14. Sunge Batu	113,1
15. Suatang Keteban	103,6
Kecamatan Pasir Belengkong	109,5

Catatan : ¹ Hasil SP2020 (September)

² Laju pertumbuhan penduduk dihitung berdasarkan penduduk hasil SP2010 dengan kondisi desa/kelurahan tahun 2020, dibandingkan dengan penduduk hasil SP2020

³ Laju pertumbuhan penduduk terlalu tinggi atau negatif karena adanya perubahan wilayah pada desa/kelurahan antara SP2010 dan SP2020

⁴ Luas desa/kelurahan berdasarkan Data dari BAPPEDA Kabupaten Paser

Sumber : BPS dan BAPPEDA Kabupaten Paser

Tabel 3.2 Jumlah Penduduk Menurut Kelompok Umur dan Jenis Kelamin di Kecamatan Pasir Belengkong, 2020

Kelompok Umur	Jenis Kelamin		
	Laki-laki	Perempuan	Jumlah
(1)	(2)	(3)	(4)
0 - 14	3.726	3.415	7.141
15 - 64	10.420	9.480	19.900
65+	803	751	1.554
Kecamatan Pasir Belengkong	14.949	13.646	28.595

Catatan : Hasil Perapihan Umur dari Data Administrasi Kependudukan dan Sensus Penduduk 2020 (September)

Sumber : BPS, Sensus Penduduk 2020

SOSIAL DAN KESEJAHTERAAN RAKYAT

04



SD : 26
MI : 2

SMP : 8
MTs : 2



SMA : 2
SMK : -
MA : 1

4.1 PENDIDIKAN

Tabel 4.1.1 Banyaknya Sekolah Dasar (SD) Menurut Desa/ Kelurahan di Kecamatan Pasir Belengkong, 2020

Desa/Kelurahan	Negeri	Swasta	Jumlah
(1)	(2)	(3)	(4)
01. Lempesu	1	0	1
02. Bekoso	2	0	2
03. Damit	2	0	2
04. Sangkuriman	1	0	1
05. Suatang	2	0	2
06. Keresik Bura	2	0	2
07. Pasir Belengkong	3	0	3
08. Seniung Jaya	1	0	1
09. Suliliran Baru	3	0	3
10. Suliliran	2	0	2
11. Laburan Baru	2	0	2
12. Laburan	2	1	3
13. Olong Pinang	1	0	1
14. Sunge Batu	1	0	1
15. Suatang Keteban	1	0	1
Pasir Belengkong	26	1	27

Sumber : BPS, Pendataan Potensi Desa (Podes) 2020

Tabel 4.1.2 Banyaknya Madrasah Ibtidaiyah (MI) Menurut Desa/ Kelurahan di Kecamatan Pasir Belengkong, 2020

Desa/Kelurahan	Negeri	Swasta	Jumlah
(1)	(2)	(3)	(4)
01. Lempesu	0	0	0
02. Bekoso	0	0	0
03. Damit	0	0	0
04. Sangkuriman	0	0	0
05. Suatang	0	0	0
06. Keresik Bura	0	1	1
07. Pasir Belengkong	0	0	0
08. Seniung Jaya	0	0	0
09. Suliliran Baru	0	0	0
10. Suliliran	0	0	0
11. Laburan Baru	0	0	0
12. Laburan	0	0	0
13. Olong Pinang	0	0	0
14. Sunge Batu	0	0	0
15. Suatang Keteban	0	0	0
Pasir Belengkong	0	1	1

Sumber : BPS, Pendataan Potensi Desa (Podes) 2020

Tabel 4.1.3 Banyaknya Sekolah Menengah Pertama (SMP) Menurut Desa/Kelurahan di Kecamatan Pasir Belengkong, 2020

Desa/Kelurahan	Negeri	Swasta	Jumlah
(1)	(2)	(3)	(4)
01. Lempesu	0	0	0
02. Bekoso	1	0	1
03. Damit	0	0	0
04. Sangkuriman	0	0	0
05. Suatang	0	0	0
06. Keresik Bura	1	0	1
07. Pasir Belengkong	1	0	1
08. Seniung Jaya	1	0	1
09. Suliliran Baru	1	0	1
10. Suliliran	1	0	1
11. Laburan Baru	1	0	1
12. Laburan	0	0	0
13. Olong Pinang	0	0	0
14. Sunge Batu	1	0	1
15. Suatang Keteban	0	0	0
Pasir Belengkong	8	0	8

Sumber : BPS, Pendataan Potensi Desa (Podes) 2020

Tabel 4.1.4 Banyaknya Madrasah Tsanawiyah (MTs) Menurut Desa/Kelurahan di Kecamatan Pasir Belengkong, 2020

Desa/Kelurahan	Negeri	Swasta	Jumlah
(1)	(2)	(3)	(4)
01. Lempesu	0	0	0
02. Bekoso	0	0	0
03. Damit	0	0	0
04. Sangkuriman	0	0	0
05. Suatang	0	0	0
06. Keresik Bura	0	0	0
07. Pasir Belengkong	0	1	1
08. Seniung Jaya	0	0	0
09. Suliliran Baru	0	1	1
10. Suliliran	0	0	0
11. Laburan Baru	0	0	0
12. Laburan	0	0	0
13. Olong Pinang	0	0	0
14. Sunge Batu	0	0	0
15. Suatang Keteban	0	0	0
Pasir Belengkong	0	2	2

Sumber : BPS, Pendataan Potensi Desa (Podes) 2020

Tabel 4.1.5 Banyaknya Sekolah Menengah Atas (SMA) Menurut Desa/Kelurahan di Kecamatan Pasir Belengkong, 2020

Desa/Kelurahan	Negeri	Swasta	Jumlah
(1)	(2)	(3)	(4)
01. Lempesu	0	0	0
02. Bekoso	0	0	0
03. Damit	0	0	0
04. Sangkuriman	0	0	0
05. Suatang	0	0	0
06. Keresik Bura	0	0	0
07. Pasir Belengkong	1	1	2
08. Seniung Jaya	0	0	0
09. Suliliran Baru	0	0	0
10. Suliliran	0	0	0
11. Laburan Baru	0	0	0
12. Laburan	0	0	0
13. Olong Pinang	0	0	0
14. Sunge Batu	0	0	0
15. Suatang Keteban	0	0	0
Pasir Belengkong	1	1	2

Sumber : BPS, Pendataan Potensi Desa (Podes) 2020

Tabel 4.1.6 Banyaknya Madrasah Aliyah (MA) Menurut Desa/Kelurahan di Kecamatan Pasir Belengkong, 2020

Desa/Kelurahan	Negeri	Swasta	Jumlah
(1)	(2)	(3)	(4)
01. Lempesu	0	0	0
02. Bekoso	0	0	0
03. Damit	0	0	0
04. Sangkuriman	0	0	0
05. Suatang	0	0	0
06. Keresik Bura	0	0	0
07. Pasir Belengkong	0	0	0
08. Seniung Jaya	0	0	0
09. Suliliran Baru	0	1	1
10. Suliliran	0	0	0
11. Laburan Baru	0	0	0
12. Laburan	0	0	0
13. Olong Pinang	0	0	0
14. Sunge Batu	0	0	0
15. Suatang Keteban	0	0	0
Pasir Belengkong	0	1	1

Sumber : BPS, Pendataan Potensi Desa (Podes) 2020

Tabel 4.1.7 Banyaknya Sekolah Menengah Kejuruan (SMK) Menurut Desa/Kelurahan di Kecamatan Pasir Belengkong, 2020

Desa/Kelurahan	Negeri	Swasta	Jumlah
(1)	(2)	(3)	(4)
01. Lempesu	0	0	0
02. Bekoso	0	0	0
03. Damit	0	0	0
04. Sangkuriman	0	0	0
05. Suatang	0	0	0
06. Keresik Bura	0	0	0
07. Pasir Belengkong	0	0	0
08. Seniung Jaya	0	0	0
09. Suliliran Baru	0	0	0
10. Suliliran	0	0	0
11. Laburan Baru	0	0	0
12. Laburan	0	0	0
13. Olong Pinang	0	0	0
14. Sunge Batu	0	0	0
15. Suatang Keteban	0	0	0
Pasir Belengkong	0	0	0

Sumber : BPS, Pendataan Potensi Desa (Podes) 2020

Tabel 4.1.8 Banyaknya Akademi/Perguruan Tinggi Menurut Desa/Kelurahan di Kecamatan Pasir Belengkong, 2020

Desa/Kelurahan	Negeri	Swasta	Jumlah
(1)	(2)	(3)	(4)
01. Lempesu	0	0	0
02. Bekoso	0	0	0
03. Damit	0	0	0
04. Sangkuriman	0	0	0
05. Suatang	0	0	0
06. Keresik Bura	0	0	0
07. Pasir Belengkong	0	0	0
08. Seniung Jaya	0	0	0
09. Suliliran Baru	0	0	0
10. Suliliran	0	0	0
11. Laburan Baru	0	0	0
12. Laburan	0	0	0
13. Olong Pinang	0	0	0
14. Sunge Batu	0	0	0
15. Suatang Keteban	0	0	0
Pasir Belengkong	0	0	0

Sumber : BPS, Pendataan Potensi Desa (Podes) 2020

Tabel 4.1.9 Kemudahan Untuk Mencapai Sarana Pendidikan Terdekat Bagi Desa/Kelurahan yang Tidak ada Sarana Pendidikan Menurut Desa/Kelurahan dan Jenjang Pendidikan di Kecamatan Pasir Belengkong, 2020

Desa/Kelurahan	SD	MI	SMP	MTs
(1)	(2)	(3)	(4)	(5)
01. Lempesu	0	2	2	2
02. Bekoso	0	2	0	2
03. Damit	0	2	1	2
04. Sangkuriman	0	1	1	2
05. Suatang	0	1	1	2
06. Keresik Bura	0	0	0	2
07. Pasir Belengkong	0	1	0	0
08. Seniung Jaya	0	2	0	2
09. Suliliran Baru	0	2	0	0
10. Suliliran	0	2	0	2
11. Laburan Baru	0	2	0	2
12. Laburan	0	2	2	2
13. Olong Pinang	0	3	2	3
14. Sunge Batu	0	2	0	2
15. Suatang Keteban	0	2	2	2

Lanjutan Tabel 4.2.1

Desa/Kelurahan	SMA	MA	SMK	Akademi/ Perguruan Tinggi
(1)	(6)	(7)	(8)	(9)
01. Lempesu	2	2	2	2
02. Bekoso	2	2	2	2
03. Damit	2	2	1	2
04. Sangkuriman	2	1	1	1
05. Suatang	2	2	2	2
06. Keresik Bura	2	2	2	2
07. Pasir Belengkong	0	1	1	1
08. Seniung Jaya	2	2	2	2
09. Suliliran Baru	2	0	2	2
10. Suliliran	2	2	2	2
11. Laburan Baru	2	2	2	2
12. Laburan	2	2	2	2
13. Olong Pinang	3	3	2	3
14. Sunge Batu	2	2	2	2
15. Suatang Keteban	2	2	2	2

Keterangan : 0 = Terdapat sarana pendidikan di desa/kelurahan tersebut

1 = Sangat Mudah

2 = Mudah

3 = Sulit

4 = Sangat Sulit

Sumber : BPS, Pendataan Potensi Desa (Podes) 2020

4.2 KESEHATAN

Tabel 4.2.1 Banyaknya Sarana Kesehatan Menurut Desa/ Kelurahan dan Jenis Sarana Kesehatan di Kecamatan Pasir Belengkong, 2020

Desa/Kelurahan	Rumah Sakit	Rumah Sakit Bersalin	Poliklinik/Balai Pngobatan
(1)	(2)	(3)	(4)
01. Lempesu	0	0	0
02. Bekoso	0	0	0
03. Damit	0	0	0
04. Sangkuriman	0	0	0
05. Suatang	0	0	0
06. Keresik Bura	0	0	0
07. Pasir Belengkong	0	0	0
08. Seniung Jaya	0	0	0
09. Suliliran Baru	0	0	0
10. Suliliran	0	0	0
11. Laburan Baru	0	0	0
12. Laburan	0	0	0
13. Olong Pinang	0	0	0
14. Sunge Batu	0	0	1
15. Suatang Keteban	0	0	0
Pasir Belengkong	0	0	1

Lanjutan Tabel 4.2.1

Desa/Kelurahan	Puskesmas		Apotek
	Rawat Inap	Tanpa Rawat Inap	
(1)	(5)	(6)	(7)
01. Lempesu	0	0	0
02. Bekoso	0	0	0
03. Damit	0	0	0
04. Sangkuriman	0	0	0
05. Suatang	0	0	0
06. Keresik Bura	0	1	0
07. Pasir Belengkong	0	1	0
08. Seniung Jaya	0	0	0
09. Suliliran Baru	1	1	0
10. Suliliran	0	0	0
11. Laburan Baru	0	0	0
12. Laburan	0	0	0
13. Olong Pinang	0	0	0
14. Sunge Batu	0	0	0
15. Suatang Keteban	0	0	0
Pasir Belengkong	1	3	0

Sumber : BPS, Pendataan Potensi Desa (Podes) 2020

Tabel 4.2.2 Kemudahan Mencapai Sarana Kesehatan Terdekat Bagi Desa/Kelurahan yang Tidak ada Sarana Kesehatan Menurut Desa/Kelurahan dan Jenis Sarana Kesehatan di Kecamatan Pasir Belengkong, 2020

Desa/Kelurahan	Rumah Sakit	Rumah Sakit Bersalin	Poliklinik/Balai Pngobatan
(1)	(2)	(3)	(4)
01. Lempesu	2	2	2
02. Bekoso	2	3	2
03. Damit	2	2	2
04. Sangkuriman	2	3	2
05. Suatang	2	2	2
06. Keresik Bura	2	2	2
07. Pasir Belengkong	1	3	1
08. Seniung Jaya	2	3	2
09. Suliliran Baru	2	3	2
10. Suliliran	2	3	2
11. Laburan Baru	2	3	2
12. Laburan	2	3	2
13. Olong Pinang	2	3	2
14. Sunge Batu	3	3	0
15. Suatang Keteban	2	3	2

Lanjutan Tabel 4.2.2

Desa/Kelurahan	Puskesmas		Apotek
	Rawat Inap	Tanpa Rawat Inap	
(1)	(5)	(6)	(7)
01. Lempesu	2	2	2
02. Bekoso	2	2	2
03. Damit	3	2	2
04. Sangkuriman	2	2	2
05. Suatang	3	2	2
06. Keresik Bura	2	0	2
07. Pasir Belengkong	2	0	1
08. Seniung Jaya	2	2	2
09. Suliliran Baru	0	0	2
10. Suliliran	2	2	2
11. Laburan Baru	2	2	2
12. Laburan	2	2	2
13. Olong Pinang	2	2	2
14. Sunge Batu	3	3	3
15. Suatang Keteban	2	2	2

Keterangan :
 0 = Terdapat sarana kesehatan di desa/kelurahan tersebut
 1 = Sangat Mudah
 2 = Mudah
 3 = Sulit
 4 = Sangat Sulit

Sumber : BPS, Pendataan Potensi Desa (Podes) 2020

Tabel 4.2.3 Banyaknya Warga Penderita Gizi Buruk Menurut Desa/Kelurahan di Kecamatan Pasir Belengkong, 2017 - 2019

Desa/Kelurahan	2017	2018	2019
(1)	(2)	(3)	(4)
01. Lempesu	0	0	0
02. Bekoso	0	0	0
03. Damit	0	0	0
04. Sangkuriman	0	0	0
05. Suatang	0	0	0
06. Keresik Bura	0	0	0
07. Pasir Belengkong	0	0	0
08. Seniung Jaya	0	0	0
09. Suliliran Baru	0	0	28
10. Suliliran	0	0	0
11. Laburan Baru	0	0	0
12. Laburan	0	0	0
13. Olong Pinang	0	0	0
14. Sunge Batu	0	0	1
15. Suatang Keteban	0	0	0
Pasir Belengkong	0	0	29

Sumber : BPS, Pendataan Potensi Desa (Podes) 2018 - 2020

Tabel 4.2.4 Banyaknya Tenaga Kesehatan di Puskesmas dan Pusban Menurut Desa/Kelurahan di Kecamatan Pasir Belengkong, 2020

Desa/Kelurahan	Dokter Umum	Dokter Gigi	Bidan	Tenaga Medis	Non Medis
(1)	(2)	(3)	(4)	(5)	(6)
01. Lempesu	0	0	2	0	-
02. Bekoso	0	0	1	1	-
03. Damit	0	0	2	1	-
04. Sangkuriman	0	0	1	1	-
05. Suatang	0	0	1	1	-
06. Keresik Bura	2	2	5	13	-
07. Pasir Belengkong	1	1	14	18	-
08. Seniung Jaya	0	0	1	1	-
09. Suliliran Baru	-
10. Suliliran	-
11. Laburan Baru	-
12. Laburan	-
13. Olong Pinang	0	0	1	1	-
14. Sunge Batu	-
15. Suatang Keteban	0	0	1	1	-
Pasir Belengkong	3				-

Sumber : Puskesmas Kecamatan Pasir Belengkong

Tabel 4.2.5 Angka Kelahiran dan Angka Kematian Bayi Menurut Desa/Kelurahan di Kecamatan Pasir Belengkong, 2020

Desa/Kelurahan	Kelahiran		Jumlah Kelahiran
	Lahir Hidup	Lahir Mati	
(1)	(2)	(3)	(4)
01. Lempesu	17	0	17
02. Bekoso	30	0	30
03. Damit	59	1	60
04. Sangkuriman	32	1	33
05. Suatang	24	0	24
06. Keresik Bura	60	0	60
07. Pasir Belengkong	51	0	51
08. Seniung Jaya	25	0	25
09. Suliliran Baru
10. Suliliran
11. Laburan Baru
12. Laburan
13. Olong Pinang	25	0	25
14. Sunge Batu
15. Suatang Keteban	8	0	8
Pasir Belengkong	331	2	333

Sumber : Puskesmas Kecamatan Pasir Belengkong

Tabel 4.2.6 Jumlah Kematian Ibu Maternal Menurut Desa/ Kelurahan di Kecamatan Pasir Belengkong, 2020

Desa/Kelurahan	Jumlah Lahir Hidup	Jumlah Kematian Bayi Maternal			Jumlah
		Kematian Ibu Hamil	Kematian Ibu Bersalin	Kematian Ibu Nifas	
(1)	(2)	(3)	(4)	(5)	(6)
01. Lempesu	17	0	0	0	0
02. Bekoso	30	0	0	0	0
03. Damit	59	0	0	0	0
04. Sangkuriman	32	0	0	0	0
05. Suatang	24	0	0	0	0
06. Keresik Bura	60	0	0	0	0
07. Pasir Belengkong	51	0	0	0	0
08. Seniung Jaya	25	0	0	0	0
09. Suliliran Baru
10. Suliliran
11. Laburan Baru
12. Laburan
13. Olong Pinang	25	0	0	0	0
14. Sunge Batu
15. Suatang Keteban	8	0	0	0	0
Pasir Belengkong	331	0	0	0	0

Sumber : Puskesmas Kecamatan Pasir Belengkong

Tabel 4.2.7 Banyaknya Desa/Kelurahan Menurut Penggunaan Fasilitas Tempat Buang Air Besar Sebagian Besar Keluarga di Kecamatan Pasir Belengkong, 2018 - 2020

Fasilitas Tempat Buang Air Besar	2018	2019	2020
(1)	(2)	(3)	(4)
Jamban	15	15	15
Sendiri	15	15	15
Bersama	0	0	0
Umum	0	0	0
Bukan Jamban	0	0	0

Sumber : BPS, Pendataan Potensi Desa (Podes) 2018 - 2020

4.3 KEAGAMAAN

Tabel 4.3.1 Jumlah Pondok Pesantren Menurut Desa/Kelurahan di Kecamatan Pasir Belengkong, 2017 - 2020

Desa/Kelurahan	2017	2018	2019	2020
(1)	(2)	(3)	(4)	(5)
01. Lempesu	0	0	0	0
02. Bekoso	0	0	0	0
03. Damit	0	0	0	0
04. Sangkuriman	0	0	0	0
05. Suatang	0	0	0	0
06. Keresik Bura	0	0	0	0
07. Pasir Belengkong	1	1	1	1
08. Seniung Jaya	0	0	0	0
09. Suliliran Baru	1	1	1	1
10. Suliliran	0	0	0	0
11. Laburan Baru	0	0	0	0
12. Laburan	0	0	0	0
13. Olong Pinang	0	0	0	0
14. Sunge Batu	0	0	0	0
15. Suatang Keteban	0	0	0	0

Sumber : Kantor Camat Pasir Belengkong

Tabel 4.3.2 Banyaknya Pasangan Pernikahan Menurut Desa/ Kelurahan di Kecamatan Pasir Belengkong, 2020

Desa/Kelurahan	Jumlah Pernikahan
(1)	(2)
01. Lempesu	4
02. Bekoso	12
03. Damit	38
04. Sangkuriman	10
05. Suatang	14
06. Keresik Bura	28
07. Pasir Belengkong	24
08. Seniung Jaya	6
09. Suliliran Baru	24
10. Suliliran	14
11. Laburan Baru	35
12. Laburan	6
13. Olong Pinang	12
14. Sunge Batu	4
15. Suatang Keteban	3
Pasir Belengkong	234

Sumber : KUA Kecamatan Pasir Belengkong

Tabel 4.3.3 Jumlah Sarana Ibadah Menurut Desa/Kelurahan di Kecamatan Pasir Belengkong, 2020

Desa/Kelurahan	Masjid	Langgar	Mushola
(1)	(2)	(3)	(4)
01. Lempesu	2	1	0
02. Bekoso	4	2	1
03. Damit	4	2	0
04. Sangkuriman	2	2	0
05. Suatang	4	4	0
06. Keresik Bura	7	10	3
07. Pasir Belengkong	5	2	2
08. Seniung Jaya	2	0	0
09. Suliliran Baru	7	4	7
10. Suliliran	5	1	0
11. Laburan Baru	5	7	1
12. Laburan	4	10	1
13. Olong Pinang	2	1	0
14. Sunge Batu	1	1	0
15. Suatang Keteban	1	0	0
Pasir Belengkong	55	47	15

Lanjutan Tabel 4.3.3

Desa/Kelurahan	Gereja		Pura	Vihara
	Katolik	Protestan		
(1)	(5)	(6)	(7)	(8)
01. Lempesu	0	0	0	0
02. Bekoso	0	0	0	0
03. Damit	0	0	0	0
04. Sangkuriman	0	0	0	0
05. Suatang	0	0	0	0
06. Keresik Bura	0	0	0	0
07. Pasir Belengkong	0	0	0	0
08. Seniung Jaya	1	0	0	0
09. Suliliran Baru	0	0	0	0
10. Suliliran	0	0	0	0
11. Laburan Baru	0	0	0	0
12. Laburan	0	0	0	0
13. Olong Pinang	0	0	0	0
14. Sunge Batu	0	0	0	0
15. Suatang Keteban	0	0	0	0
Pasir Belengkong	1	0	0	0

Sumber : KUA Kecamatan Pasir Belengkong

4.4 SOSIAL LAINNYA

Tabel 4.4.1 Banyaknya Kejadian Bencana Alam Menurut Desa/ Kelurahan dan Jenis Bencana Alam di Kecamatan Pasir Belengkong, 2019

Desa/Kelurahan	Gempa Bumi	Tsunami	Gunung Meletus	Tanah Longsor
(1)	(2)	(3)	(4)	(5)
01. Lempesu	0	0	0	0
02. Bekoso	0	0	0	0
03. Damit	0	0	0	0
04. Sangkuriman	0	0	0	0
05. Suatang	0	0	0	0
06. Keresik Bura	0	0	0	0
07. Pasir Belengkong	0	0	0	0
08. Seniung Jaya	0	0	0	0
09. Suliliran Baru	0	0	0	0
10. Suliliran	0	0	0	0
11. Laburan Baru	0	0	0	0
12. Laburan	0	0	0	0
13. Olong Pinang	0	0	0	0
14. Sunge Batu	0	0	0	0
15. Suatang Keteban	0	0	0	0
Pasir Belengkong	0	0	0	0

Lanjutan Tabel 4.4.1

Desa/Kelurahan	Banjir	Banjir Bandang	Kekeringan
(1)	(6)	(7)	(8)
01. Lempesu	1	0	0
02. Bekoso	1	0	1
03. Damit	2	0	1
04. Sangkuriman	1	0	0
05. Suatang	0	0	4
06. Keresik Bura	0	0	0
07. Pasir Belengkong	1	0	0
08. Seniung Jaya	0	0	0
09. Suliliran Baru	0	0	0
10. Suliliran	0	0	0
11. Laburan Baru	0	0	0
12. Laburan	0	0	0
13. Olong Pinang	0	0	1
14. Sunge Batu	0	0	0
15. Suatang Keteban	1	0	0
Pasir Belengkong	7	0	7

Lanjutan Tabel 4.4.1

Desa/Kelurahan	Kebakaran Hutan dan Lahan	Angin Puyuh/ Puting Beliung/ Topan	Gelombang Pasang Laut
(1)	(9)	(10)	(11)
01. Lempesu	0	0	0
02. Bekoso	0	0	0
03. Damit	1	0	0
04. Sangkuriman	0	0	0
05. Suatang	3	0	0
06. Keresik Bura	0	0	0
07. Pasir Belengkong	0	0	0
08. Seniung Jaya	0	0	0
09. Suliliran Baru	0	0	0
10. Suliliran	0	0	0
11. Laburan Baru	0	0	0
12. Laburan	0	0	0
13. Olong Pinang	0	0	0
14. Sunge Batu	0	0	0
15. Suatang Keteban	0	0	0
Pasir Belengkong	4	0	0

Sumber : BPS, Pendataan Potensi Desa (Podes) 2020

Tabel 4.4.2 Banyaknya Korban Jiwa Akibat Bencana Alam Menurut Desa/Kelurahan dan Jenis Bencana Alam di Kecamatan Pasir Belengkong, 2020

Desa/Kelurahan	Gempa Bumi	Tsunami	Gunung Meletus	Tanah Longsor
(1)	(2)	(3)	(4)	(5)
01. Lempesu	0	0	0	0
02. Bekoso	0	0	0	0
03. Damit	0	0	0	0
04. Sangkuriman	0	0	0	0
05. Suatang	0	0	0	0
06. Keresik Bura	0	0	0	0
07. Pasir Belengkong	0	0	0	0
08. Seniung Jaya	0	0	0	0
09. Suliliran Baru	0	0	0	0
10. Suliliran	0	0	0	0
11. Laburan Baru	0	0	0	0
12. Laburan	0	0	0	0
13. Olong Pinang	0	0	0	0
14. Sunge Batu	0	0	0	0
15. Suatang Keteban	0	0	0	0
Pasir Belengkong	0	0	0	0

Lanjutan Tabel 4.4.2

Desa/Kelurahan	Banjir	Banjir Bandang	Kekeringan
(1)	(6)	(7)	(8)
01. Lempesu	0	0	0
02. Bekoso	0	0	0
03. Damit	0	0	0
04. Sangkuriman	0	0	0
05. Suatang	0	0	0
06. Keresik Bura	0	0	0
07. Pasir Belengkong	0	0	0
08. Seniung Jaya	0	0	0
09. Suliliran Baru	0	0	0
10. Suliliran	0	0	0
11. Laburan Baru	0	0	0
12. Laburan	0	0	0
13. Olong Pinang	0	0	0
14. Sunge Batu	0	0	0
15. Suatang Keteban	0	0	0
Pasir Belengkong	0	0	0

Lanjutan Tabel 4.4.2

Desa/Kelurahan	Kebakaran Hutan dan Lahan	Angin Puyuh/ Puting Beliung/ Topan	Gelombang Pasang Laut
(1)	(9)	(10)	(11)
01. Lempesu	0	0	0
02. Bekoso	0	0	0
03. Damit	0	0	0
04. Sangkuriman	0	0	0
05. Suatang	0	0	0
06. Keresik Bura	0	0	0
07. Pasir Belengkong	0	0	0
08. Seniung Jaya	0	0	0
09. Suliliran Baru	0	0	0
10. Suliliran	0	0	0
11. Laburan Baru	0	0	0
12. Laburan	0	0	0
13. Olong Pinang	0	0	0
14. Sunge Batu	0	0	0
15. Suatang Keteban	0	0	0
Pasir Belengkong	0	0	0

Sumber : BPS, Pendataan Potensi Desa (Podes) 2020

Tabel 4.4.3 Keberadaan Fasilitas/Upaya Antisipasi/Mitigasi Bencana Alam Menurut Desa/Kelurahan di Kecamatan Pasir Belengkong, 2019

Desa/Kelurahan	Sistem Peringatan Dini Bencana Alam	Sistem Peringatan Dini Khusus Tsunami	Perlengkapan Keselamatan
(1)	(2)	(3)	(4)
01. Lempesu	Tidak Ada	Tidak Ada	Tidak Ada
02. Bekoso	Tidak Ada	Bukan wilayah potensi tsunami	Tidak Ada
03. Damit	Ada	Tidak Ada	Tidak Ada
04. Sangkuriman	Tidak Ada	Tidak Ada	Tidak Ada
05. Suatang	Tidak Ada	Bukan wilayah potensi tsunami	Ada
06. Keresik Bura	Tidak Ada	Bukan wilayah potensi tsunami	Tidak Ada
07. Pasir Belengkong	Tidak Ada	Bukan wilayah potensi tsunami	Tidak Ada
08. Seniung Jaya	Tidak Ada	Bukan wilayah potensi tsunami	Tidak Ada
09. Suliliran Baru	Tidak Ada	Tidak Ada	Tidak Ada
10. Suliliran	Tidak Ada	Tidak Ada	Tidak Ada
11. Laburan Baru	Tidak Ada	Tidak Ada	Tidak Ada
12. Laburan	Tidak Ada	Bukan wilayah potensi tsunami	Tidak Ada
13. Olong Pinang	Tidak Ada	Bukan wilayah potensi tsunami	Tidak Ada
14. Sunge Batu	Tidak Ada	Tidak Ada	Tidak Ada
15. Suatang Keteban	Tidak Ada	Tidak Ada	Tidak Ada

Lanjutan Tabel 4.4.3

Desa/Kelurahan	Rambu-rambu dan Jalur Evakuasi Bencana	Pembuatan, Perawatan, atau Normalisasi: Sungai, Kanal, Tanggul, Parit, Drainase, Waduk, Pantai, dll
(1)	(5)	(6)
01. Lempesu	Tidak Ada	Tidak Ada
02. Bekoso	Tidak Ada	Tidak Ada
03. Damit	Ada	Ada
04. Sangkuriman	Tidak Ada	Tidak Ada
05. Suatang	Tidak Ada	Ada
06. Keresik Bura	Tidak Ada	Tidak Ada
07. Pasir Belengkong	Tidak Ada	Tidak Ada
08. Seniung Jaya	Tidak Ada	Tidak Ada
09. Suliliran Baru	Tidak Ada	Ada
10. Suliliran	Tidak Ada	Tidak Ada
11. Laburan Baru	Tidak Ada	Tidak Ada
12. Laburan	Tidak Ada	Ada
13. Olong Pinang	Tidak Ada	Tidak Ada
14. Sunge Batu	Tidak Ada	Tidak Ada
15. Suatang Keteban	Tidak Ada	Tidak Ada

Sumber : BPS, Pendataan Potensi Desa (Podes) 2020

Tabel 4.4.4 Banyaknya Desa/Kelurahan yang Memiliki Kelompok Kegiatan Olahraga Menurut Jenis Olahraga dan Ketersediaan Fasilitas/Lapangan Olahraga di Kecamatan Pasir Belengkong, 2020

Jenis Olahraga	Kondisi Fasilitas/Lapangan Olahraga			Tidak Ada Fasilitas/Lapangan Olahraga
	Baik	Rusak Sedang	Rusak Parah	
(1)	(2)	(3)	(4)	(5)
Sepak bola	10	3	2	0
Bola voli	11	2	1	1
Bulu tangkis	8	3	1	3
Bola basket	0	0	0	15
Tenis lapangan	1	0	0	14
Tenis meja	6	1	1	7
Futsal	3	0	0	12
Renang	0	0	0	15
Bela diri (pencak silat, karate, dll)	5	0	0	10
Bilyard	1	0	1	13
Pusat kebugaran (senam, fitness, aerobik, dll)	0	0	0	15
Lainnya	1	0	0	14

Sumber : BPS, Pendataan Potensi Desa (Podes) 2020

PERTANIAN, PERKEBUNAN, PETERNAKAN, DAN PERIKANAN

05

3.048



1.368



993



13.269

PETERNAKAN
(EKOR)



6,00



15,00



10,00



9,33

HORTIKULTURA (TON/HA)



10,88

0,52



0,06



0,00



PERKEBUNAN
(TON/HA)

Tabel 5.1 Luas Panen Tanaman Padi dan Palawija di Kecamatan Pasir Belengkong (ha), 2019 - 2020

Jenis Komoditas	2019	2020
(1)	(2)	(3)
1 Padi		
- Sawah	1 245	1 864
- Ladang	18	55
2 Palawija		
- Jagung	30	30
- Kacang Tanah	11	12
- Kacang Kedelai	1	0
- Kacang Hijau	0	0
- Ubi Kayu	11	21
- Ubi Jalar	1	5

Sumber : Dinas Tanaman Pangan dan Hortikultura Kabupaten Paser

Tabel 5.2 Luas Panen, Produksi, dan Produktivitas Tanaman Sayuran di Kecamatan Pasir Belengkong, 2020

Jenis Komoditas	Luas Panen (ha)	Produksi (Ton)	Produktivitas (Ton/Hektar)
(1)	(2)	(3)	(4)
1 Bawang Merah	-	-	-
2 Bayam	-	-	-
3 Buncis	-	-	-
4 Cabai Besar	-	-	-
5 Cabai Rawit	6	56	9,33
6 Kacang Panjang	6	80	13,33
7 Kangkung	1	10	10,00
8 Ketimun	5	50	10,00
9 Petsai/Sawi	2	20	10,00
10 Semangka	1	10	10,00
11 Terung	2	30	15,00
12 Tomat	2	12	6,00

Sumber : BPS, Statistik Pertanian Hortikultura SPH

Tabel 5.3 Luas Areal dan Produksi Tanaman Perkebunan di Kecamatan Pasir Belengkong, 2020

Jenis Komoditas	Luas Areal (ha)	Produksi (Ton)
(1)	(2)	(3)
1 Karet	776,00	1,27
2 Kelapa	142,00	73,60
3 Kelapa Sawit	27 716,42	302 175,40
4 Kopi	12,00	0,56
5 Lada	5,00	1,65
6 Kakao	5,00	0
7 Lainnya	48,00	6,26

Sumber : Dinas Perkebunan dan Peternakan Kabupaten Paser

Tabel 5.4 Banyaknya Ternak Dirinci Menurut Jenis Ternak di Kecamatan Pasir Belengkong, 2018 - 2020

Jenis Ternak	2018	2019	2020
(1)	(2)	(3)	(4)
1 Ternak Besar			
a Sapi Perah	0	0	0
b Sapi Potong	2 714	2 884	3 048
c Kerbau	0	0	0
d Kuda	0	0	0
2 Ternak Kecil			
a Kambing	1 271	1 650	1 368
b Domba Ternak	0	0	0
c Babi	0	0	0
3 Unggas			
a Ayam Kampung	12 727	13 174	13 269
b Ayam Ras Telur	0	688	22 756
c Ayam Ras Pedaging	0	0	33 000
d Itik	1 063	1 147	993

Sumber : Dinas Perkebunan dan Peternakan Kabupaten Paser

Tabel 5.5 Produksi Perikanan di Kecamatan Pasir Belengkong (ton), 2018 - 2020

Jenis Ternak	2018	2019	2020
(1)	(2)	(3)	(4)
1 Perikanan Tangkap			
a Peikanan Laut	39,00	44,00	14,00
b Perairan Umum	32,00	20,00	21,00
2 Perikanan Darat			
a Budidaya Laut	0	0	0
b Tambak	1 357,05	608,70	519,33
c Kolam	21,92	30,47	22,16
d Keramba	0	0	0

Sumber : Dinas Perikanan Kabupaten Paser

JUMLAH PELANGGAN LISTRIK DI PASIR BELENGKONG, 2018-2020

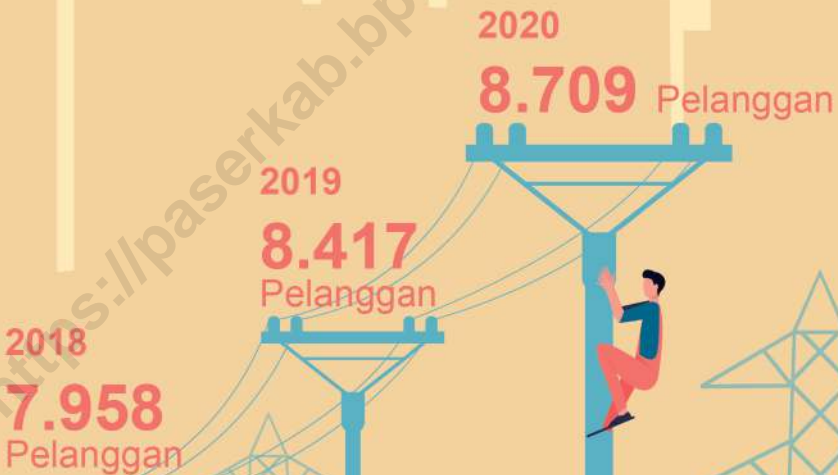

Tabel 6.1 Banyaknya Keluarga Menurut Desa/Kelurahan dan Jenis Pengguna Listrik di Kecamatan Pasir Belengkong, 2020

Desa/Kelurahan	Pengguna Listrik			Bukan Pengguna Listrik
	PLN	Non PLN	Jumlah	
(1)	(2)	(3)	(4)	(5)
01. Lempesu	213	0	213	4
02. Bekoso	579	0	579	4
03. Damit	985	7	992	65
04. Sangkuriman	571	0	571	0
05. Suatang	398	0	398	0
06. Keresik Bura	891	0	891	0
07. Pasir Belengkong	1015	100	1115	27
08. Seniung Jaya	305	0	305	2
09. Suliliran Baru	988	18	1006	5
10. Suliliran	394	0	394	21
11. Laburan Baru	670	0	670	1
12. Laburan	395	300	695	20
13. Olong Pinang	352	0	352	0
14. Sunge Batu	0	153	153	20
15. Suatang Keteban	345	30	375	10
Pasir Belengkong	8 101	608	8 709	179

Sumber : BPS, Pendataan Potensi Desa (Podes) 2020

Tabel 6.2 Banyaknya Desa/Kelurahan Menurut Keberadaan Penerangan Jalan Utama Desa/Kelurahan di Kecamatan Pasir Belengkong, 2018 - 2020

Penerangan Jalan Utama	2018	2019	2020
(1)	(2)	(3)	(4)
Sumber Penerangan Jalan Utama			
Listrik Pemerintah	2	3	8
Non Listrik	4	5	1
Tidak Ada	0	1	2
Tidak Ada Penerangan Jalan Utama	9	6	4

Sumber : BPS, Pendataan Potensi Desa (Podes) 2018 - 2020

Tabel 6.3 Banyaknya Desa/Kelurahan Menurut Jenis Bahan Bakar untuk Memasak yang Digunakan Oleh Sebagian Besar Keluarga di Kecamatan Pasir Belengkong, 2018 - 2020

Jenis Bahan Bakar	2018	2019	2020
(1)	(2)	(3)	(4)
Gas Kota	...	0	0
LPG 3 Kg	...	14	14
LPG lebih dari 3 Kg	...	1	1
Minyak Tanah	...	0	0
Kayu Bakar	...	0	0
Lainnya	...	0	0

Sumber : BPS, Pendataan Potensi Desa (Podes) 2018 - 2020

Tabel 6.4 Banyaknya Desa/Kelurahan Menurut Sumber Air Minum Sebagian Besar Keluarga di Kecamatan Pasir Belengkong, 2018-2020

Sumber Air Miumum	2018	2019	2020
(1)	(2)	(3)	(4)
Air Kemasan Bermerk	0	0	0
Air Isi Ulang	5	10	6
Ledeng Dengan Meteran	4	2	3
Ledeng Tanpa Meteran	0	0	0
Sumur Bor atau Pompa	2	0	1
Sumur	3	3	3
Mata Air	0	0	1
Sungai/Danau/Kolam/Waduk/Situ/Embung/ Bendungan	1	0	0
Air Hujan	0	0	1
Lainnya	0	0	0

Sumber : BPS, Pendataan Potensi Desa (Podes) 2018 - 2020

Tabel 6.5 Banyaknya Embung Desa Menurut Desa/Kelurahan di Kecamatan Pasir Belengkong, 2018 - 2020

Desa/Kelurahan	2018	2019	2020
(1)	(2)	(3)	(4)
01. Lempesu	0	0	2
02. Bekoso	1	2	2
03. Damit	1	1	2
04. Sangkuriman	0	0	0
05. Suatang	1	7	9
06. Keresik Bura	3	6	6
07. Pasir Belengkong	0	0	0
08. Seniung Jaya	1	1	1
09. Suliliran Baru	3	3	1
10. Suliliran	1	1	4
11. Laburan Baru	3	3	7
12. Laburan	1	1	3
13. Olong Pinang	0	0	0
14. Sunge Batu	0	0	1
15. Suatang Keteban	0	0	0
Pasir Belengkong	15	25	38

Sumber : BPS, Pendataan Potensi Desa (Podes) 2018 - 2020

EKONOMI DAN PERDAGANGAN

07

OPERATOR
LAYANAN

44

MENARA
BTS

18

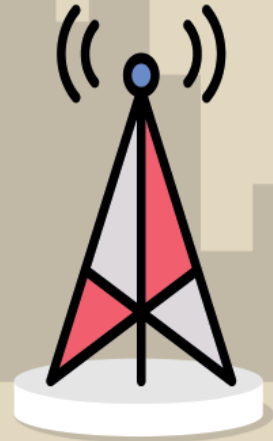

Tabel 7.1 Banyaknya Sarana dan Prasarana Ekonomi Menurut Desa/Kelurahan dan Jenisnya di Kecamatan Pasir Belengkong, 2020

Desa/Kelurahan	Kelompok Pertokoan	Pasar dengan Bangunan Permanen	Pasar dengan Bangunan Semi Permanen	Pasar Tanpa Bangunan
(1)	(2)	(3)	(4)	(5)
01. Lempesu	0	0	1	0
02. Bekoso	0	0	1	2
03. Damit	0	0	1	0
04. Sangkuriman	0	0	1	0
05. Suatang	0	0	0	0
06. Keresik Bura	0	0	1	1
07. Pasir Belengkong	0	1	1	0
08. Seniung Jaya	0	0	1	0
09. Suliliran Baru	0	0	1	0
10. Suliliran	0	0	0	1
11. Laburan Baru	0	0	1	1
12. Laburan	0	0	2	0
13. Olong Pinang	0	0	1	0
14. Sunge Batu	0	0	0	1
15. Suatang Keteban	0	0	0	0
Pasir Belengkong	0	1	12	6

Lanjutan Tabel 7.1

Desa/Kelurahan	Minimarket/ Swalayan ¹	Toko/Warung Kelontong	Restoran/ Rumah Makan
(1)	(6)	(7)	(8)
01. Lempesu	0	15	0
02. Bekoso	0	30	0
03. Damit	0	17	0
04. Sangkuriman	0	10	0
05. Suatang	0	3	0
06. Keresik Bura	0	23	0
07. Pasir Belengkong	0	6	0
08. Seniung Jaya	0	11	0
09. Suliliran Baru	0	13	0
10. Suliliran	0	17	0
11. Laburan Baru	0	27	0
12. Laburan	0	21	0
13. Olong Pinang	0	15	0
14. Sunge Batu	0	16	0
15. Suatang Keteban	0	4	0
Pasir Belengkong	0	228	0

Lanjutan Tabel 7.1

Desa/Kelurahan	Warung/Kedai Makanan	Hotel	Hostel/Motel/Losmen/Wisma
(1)	(9)	(10)	(11)
01. Lempesu	0	0	0
02. Bekoso	6	0	0
03. Damit	3	0	0
04. Sangkuriman	2	0	0
05. Suatang	5	0	0
06. Keresik Bura	4	0	0
07. Pasir Belengkong	2	0	0
08. Seniung Jaya	0	0	0
09. Suliliran Baru	4	0	0
10. Suliliran	0	0	0
11. Laburan Baru	5	0	0
12. Laburan	11	0	0
13. Olong Pinang	2	0	0
14. Sunge Batu	0	0	0
15. Suatang Keteban	0	0	0
Pasir Belengkong	44	0	0

Catatan : ¹ yang memiliki luas <400 m²

Sumber : BPS, Pendataan Potensi Desa (Podes) 2020

Tabel 7.2 Banyaknya Sarana Lembaga Keuangan Yang Beroperasi Menurut Desa/Kelurahan dan Jenisnya di Kecamatan Pasir Belengkong, 2020

Kelurahan/Desa	Bank Umum Pemerintah	Bank Umum Swasta	Bank Perkreditan Rakyat
(1)	(2)	(3)	(4)
01. Lempesu	0	0	0
02. Bekoso	0	0	0
03. Damit	0	0	0
04. Sangkuriman	0	0	0
05. Suatang	0	0	0
06. Keresik Bura	0	0	0
07. Pasir Belengkong	1	0	0
08. Seniung Jaya	0	0	0
09. Suliliran Baru	0	0	0
10. Suliliran	0	0	0
11. Laburan Baru	0	0	0
12. Laburan	0	0	0
13. Olong Pinang	0	0	0
14. Sunge Batu	0	0	0
15. Suatang Keteban	0	0	0
Pasir Belengkong	1	0	0

Sumber : BPS, Pendataan Potensi Desa (Podes) 2020

Tabel 7.3 Banyaknya Koperasi yang Masih Aktif Menurut Desa/Kelurahan dan Jenis Koperasi di Kecamatan Pasir Belengkong, 2020

Kelurahan/Desa	Koperasi Unit desa (KUD)	Koperasi Industri Kecil dan Kerajinan Rakyat (Kopinkra)	Koperasi Simpan Pinjam (Kospin)	Koperasi Lainnya
(1)	(2)	(3)	(4)	(5)
01. Lempesu	0	0	0	0
02. Bekoso	0	0	0	0
03. Damit	0	0	0	0
04. Sangkuriman	0	0	0	0
05. Suatang	0	0	1	0
06. Keresik Bura	0	0	0	0
07. Pasir Belengkong	1	0	0	0
08. Seniung Jaya	1	0	1	0
09. Suliliran Baru	1	0	0	0
10. Suliliran	0	0	0	0
11. Laburan Baru	1	0	0	0
12. Laburan	1	0	0	0
13. Olong Pinang	0	0	0	0
14. Sunge Batu	1	0	0	0
15. Suatang Keteban	0	0	0	0
Pasir Belengkong	6	0	2	0

Sumber : BPS, Pendataan Potensi Desa (Podes) 2019

Tabel 7.4 Jumlah Menara dan Operator Layanan Komunikasi Telepon Seluler Serta Kondisi Sinyal Telepon Seluler Menurut Desa/Kelurahan di Kecamatan Pasir Belengkong, 2019

Kelurahan/Desa	Jumlah Menara Telepon Seluler (BTS)	Jumlah Operator Layanan Komunikasi Telepon Seluler Yang Menjangkau di Desa/Kelurahan	Kondisi Sinyal Telepon Seluler di Sebagian Besar Wilayah Desa/ Kelurahan
(1)	(2)	(3)	(4)
01. Lempesu	1	3	Sinyal Kuat
02. Bekoso	1	3	Sinyal Kuat
03. Damit	2	3	Sinyal Kuat
04. Sangkuriman	0	3	Sinyal Kuat
05. Suatang	1	3	Sinyal Kuat
06. Keresik Bura	3	3	Sinyal Kuat
07. Pasir Belengkong	1	3	Sinyal Kuat
08. Seniung Jaya	1	3	Sinyal Kuat
09. Suliliran Baru	2	3	Sinyal Kuat
10. Suliliran	0	3	Sinyal Kuat
11. Laburan Baru	3	3	Sinyal Kuat
12. Laburan	1	3	Sinyal Lemah
13. Olong Pinang	2	3	Sinyal Kuat
14. Sunge Batu	0	2	Sinyal Lemah
15. Suatang Keteban	0	3	Sinyal Kuat
Pasir Belengkong	18	44	

Sumber : BPS, Pendataan Potensi Desa (Podes) 2020

Tabel 7.5 Keberadaan Kantor Pos/Pos Pembantu/Rumah Pos dan Perusahaan/Agen Jasa Ekspedisi Swasta Menurut Desa/Kelurahan di Kecamatan Pasir Belengkong, 2020

Desa/Kelurahan	Kantor Pos/Pos Pembantu/ Rumah Pos	Perusahaan/Agen Jasa Ekspedisi Swasta
(1)	(2)	(3)
01. Lempesu	Tidak Ada	Tidak Ada
02. Bekoso	Tidak Ada	Tidak Ada
03. Damit	Tidak Ada	Tidak Ada
04. Sangkuriman	Tidak Ada	Tidak Ada
05. Suatang	Tidak Ada	Tidak Ada
06. Keresik Bura	Tidak Ada	Tidak Ada
07. Pasir Belengkong	Tidak Ada	Tidak Ada
08. Seniung Jaya	Tidak Ada	Tidak Ada
09. Suliliran Baru	Tidak Ada	Tidak Ada
10. Suliliran	Tidak Ada	Tidak Ada
11. Laburan Baru	Tidak Ada	Tidak Ada
12. Laburan	Tidak Ada	Tidak Ada
13. Olong Pinang	Tidak Ada	Tidak Ada
14. Sunge Batu	Tidak Ada	Tidak Ada
15. Suatang Keteban	Tidak Ada	Tidak Ada

Sumber : BPS, Pendataan Potensi Desa (Podes) 2020



DATA

MENCERDASKAN BANGSA



**BADAN PUSAT STATISTIK
KABUPATEN PASER**

Jl. Gajah Mada No. 76 Tana Paser

Telp/Fax : (0543) 21219

E-mail : bps6401@bps.go.id

Website : <http://pasercab.bps.go.id>

