

Katalog: 1102001.3571.020

KECAMATAN
KOTA DALAM ANGKA
2020



**BADAN PUSAT STATISTIK
KOTA KEDIRI**

KECAMATAN
KOTA DALAM ANGKA
2020



KECAMATAN KOTA DALAM ANGKA 2020

ISSN: -

No. Publikasi: 35710.2008

Katalog : 1102001.3571.020

Ukuran Buku: 16 cm x 21 cm

Jumlah Halaman : xiv + 66 hal/*pages*

Naskah: BPS Kota Kediri

Penyunting: BPS Kota Kediri

Gambar Kover:

Seksi Integrasi Pengolahan dan Diseminasi Statistik

Ilustrasi Kover:

Pasar Setonobetek

Diterbitkan oleh:

©BPS Kota Kediri

Dicetak oleh:

CV. Anggraini

Dilarang mengumumkan, mendistribusikan, mengomunikasikan, dan/atau menggandakan sebagian atau seluruh isi buku ini untuk tujuan komersil tanpa izin tertulis dari Badan Pusat Statistik Kota Kediri.

PETA WILAYAH KECAMATAN KOTA

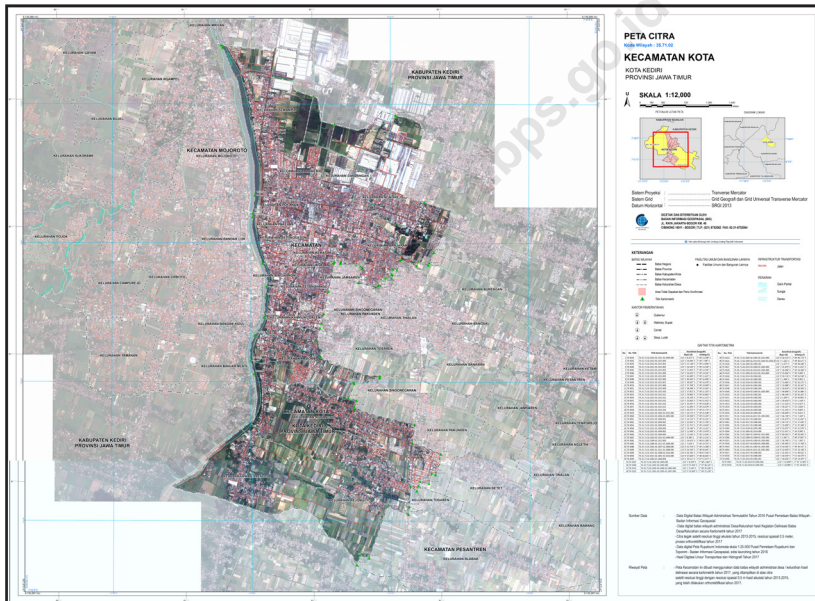

KEPALA BPS KOTA KEDIRI



AGUS PUJI RAHARJO S.Si., MMA.



KATA PENGANTAR

Dengan memanjatkan puji syukur kepada Tuhan Yang Maha Esa, atas berkat karunia-Nya, sehingga publikasi “Kecamatan Kota Dalam Angka 2020” dapat diterbitkan.

Publikasi ini menyajikan berbagai data dan informasi yang dihasilkan oleh BPS serta kompilasi data sekunder dari berbagai dinas/organisasi perangkat daerah, institusi lain baik pemerintah maupun swasta. Publikasi ini dapat diselesaikan berkat kerja sama dan bantuan dari berbagai pihak, baik Dinas/Instansi maupun berbagai lembaga swasta di lingkungan Kecamatan Kota.

Ucapan terima kasih kami sampaikan kepada Pemerintah Kecamatan Kota dan semua pihak yang telah membantu dalam penyusunan dan penerbitan publikasi ini. Semoga kerja sama yang telah terjalin senantiasa berjalan dengan baik dan dapat terus ditingkatkan.

Kami berharap data yang tersaji dapat digunakan, tidak hanya untuk melengkapi kebutuhan informasi dasar tetapi juga sebagai bahan untuk lebih memantapkan perencanaan dan evaluasi pembangunan di Kecamatan Kota. Kami sangat menghargai semua saran dan masukan guna peningkatan mutu publikasi ini.

Kediri , September 2020
Kepala BPS
Kota Kediri

AGUS PUJI RAHARJO, S.SI., MMA

DAFTAR ISI

	Halaman
Peta Wilayah Kecamatan Kota	iii
Kepala BPS Kota Kediri	v
Kata Pengantar	vii
Daftar Isi.....	ix
Daftar Tabel	x
Penjelasan Umum.....	xiii
1. Geografi dan Energi	1
2. Pendidikan	13
3. Kesehatan.....	31
4. Sosial	41
5. Perdagangan.....	51
6. Potensi Desa.....	59

DAFTAR TABEL

Halaman

1.	GEOGRAFI DAN ENERGI	1
1.1	Luas Wilayah Menurut Kelurahan di Kecamatan Kota, 2019.....	3
1.2	Rata-rata Ketinggian Tempat dari Permukaan Air Laut Dan Kedalaman Sumur Menurut Kelurahan di Kecamatan Kota, 2019.....	4
1.3	Jarak Kantor Kelurahan ke Kantor Kecamatan dan ke Kantor Balai Kota di Kecamatan Kota, 2019.....	5
1.4	Jumlah Sungai Menurut Kelurahan di Kecamatan Kota, 2019	6
1.5	Banyaknya Keluarga Menurut Kelurahan dan Jenis Pengguna Listrik di Kecamatan Kota, 2019.....	7
1.6	Banyaknya Kelurahan Menurut Keberadaan Penerangan Jalan Utama Kelurahan di Kecamatan Kota, 2019	8
1.7	Banyaknya Kelurahan Menurut Jenis Bahan Bakar .untuk Memasak yang Digunakan Oleh Sebagian Besar Keluarga di Kecamatan Kota, 2019	9
1.8	Banyaknya Kelurahan Menurut Sumber Air Minum Sebagian Besar Keluarga di Kecamatan Kota, 2019.....	10
1.9	Banyaknya Kelurahan Menurut Penggunaan Fasilitas Tempat Buang Air Besar Sebagian Besar Keluarga di Kecamatan Kota, 2019	11
2.	PENDIDIKAN	13
2.1	Jumlah Sekolah Taman Kanak-Kanak (TK) Menurut Kelurahan di Kecamatan Kota, 2019	15
2.2	Jumlah Murid dan Guru PAUD Menurut Kelurahan di Kecamatan Kota, 2019.....	16
2.3	Jumlah Murid dan Guru Taman Kanak-Kanak (TK) Menurut Kelurahan di Kecamatan Kota, 2019	17
2.4	Jumlah Sekolah Sekolah Dasar (SD) di Bawah Kementerian Pendidikan dan Kebudayaan Menurut Kelurahan Kecamatan Kota tahun 2019	18
2.5	Banyaknya Madrasah Ibtidaiyah (MI) Menurut Kelurahan di Kecamatan Kota tahun 2019	19
2.6	Banyaknya Sekolah Menengah Pertama (SMP) Menurut Kelurahan di Kecamatan Kota tahun 2019.....	20
2.7	Banyaknya Madrasah Tsanawiyah (MTs) Menurut Kelurahan di Kecamatan Kota tahun 2019	21

2.8	Banyaknya Sekolah Menengah Atas (SMA) Menurut Kelurahan di Kecamatan Kota tahun 2019	22
2.9	Banyaknya Madrasah Aliyah (MA) Menurut Kelurahan di Kecamatan Kota tahun 2019	23
2.10	Banyaknya Sekolah Menengah Kejuruan (SMK) Menurut Kelurahan di Kecamatan Kota tahun 2019.....	24
2.11	Banyaknya Akademi/Perguruan Tinggi Menurut Kelurahan di Kecamatan Kota tahun 2019	25
2.12	Jumlah Lembaga Kursus Menurut Kelurahan di Kecamatan Kota, 2019.....	26
2.13	Kemudahan Untuk Mencapai Sarana Pendidikan Terdekat Bagi Kelurahan yang Tidak ada Sarana Pendidikan Menurut Kelurahan dan Jenjang Pendidikan di Kecamatan Kota, 2019	28
3.	KESEHATAN	31
3.1	Banyaknya Sarana Kesehatan Menurut Kelurahan dan Jenis Sarana Kesehatan di Kecamatan Kota, 2019.....	33
3.2	Kemudahan Mencapai Sarana Kesehatan Terdekat Bagi Kelurahan yang Tidak ada Sarana Kesehatan Menurut Kelurahan dan Jenis Sarana Kesehatan di Kecamatan Kota, 2019.....	35
3.3	Jumlah MCK Umum Kelurahan di Kecamatan Kota, 2019.....	37
3.4	Jumlah Dokter Umum, Dokter Spesialis dan Perawat Menurut Kelurahan di Kecamatan Kota, 2019	38
3.5	Jumlah Tempat Pembuangan Sampah (TPS) Menurut Kelurahan di Kecamatan Kota, 2019	39
3.6	Banyaknya Warga Penderita Gizi Buruk Menurut Kelurahan di Kecamatan Kota, 2019	40
4.	SOSIAL	41
4.1	Banyaknya Kejadian Bencana Alam Menurut Kelurahan dan Jenis Bencana Alam di Kecamatan Kota, 2019.....	43
4.2	Banyaknya Korban Jiwa Akibat Bencana Alam Menurut Kelurahan dan Jenis Bencana Alam di Kecamatan Kota, 2019	46
4.3	Keberadaan Fasilitas/Upaya Antisipasi/Mitigasi Bencana Alam Menurut Kelurahan di Kecamatan Kota, 2019.....	49

	Halaman
5. PERDAGANGAN	51
5.1 Jumlah Sarana Perdagangan Menurut Jenisnya dan Kelurahan di Kecamatan Kota, 2019.....	53
5.2 Banyaknya Sarana Lembaga Keuangan Yang Beroperasi Menurut Kelurahan dan Jenisnya di Kecamatan Kota, 2019	56
5.3 Banyaknya Koperasi yang Masih Aktif Menurut Kelurahan dan Jenis Koperasi di Kecamatan Kota, 2019	57
6. POTENSI DESA	59
6.1 Banyaknya Embung Desa Menurut Kelurahan di Kecamatan Kota, 2019	61
6.2 Jumlah Menara dan Operator Layanan Komunikasi Telepon Seluler Serta Kondisi Sinyal Telepon Seluler Menurut Kelurahan di Kecamatan Kota, 2019.....	62
6.3 Banyaknya Kelurahan yang Memiliki Kelompok Kegiatan Olahraga Menurut Jenis Olahraga dan Ketersediaan Fasilitas/ Lapangan Olahraga di Kecamatan Kota, 2019	63
6.4 Sarana Transportasi Antar Kelurahan Menurut Kelurahan di Kecamatan Kota, 2019	64
6.5 Kondisi Jalan Darat Antar Kelurahan Menurut Kelurahan di Kecamatan Kota, 2019	65
6.6 Keberadaan Kantor Pos/Pos Pembantu/Rumah Pos dan Perusahaan/Agen Jasa Ekspedisi Swasta Menurut Kelurahan di Kecamatan Kota, 2019	66

PENJELASAN UMUM

Tanda-tanda, satuan-satuan, dan lain-lainnya yang digunakan dalam publikasi ini adalah sebagai berikut:

1. TANDA-TANDA/SYMBOLS

Data tidak tersedia	: ...
Tidak ada atau nol	: -
Data dapat diabaikan	: 0
Tanda decimal	: ,
Data tidak dapat ditampilkan	: NA
Angka estimasi	: e
Angka diperbaiki	: r
Angka sementara	: x
Angka sangat sementara	: xx
Angka sangat sangat sementara	: xxx

2. SATUAN/UNITS

barel	: 158,99 liter = $1/6,2898 \text{ m}^3$
hektar (ha)	: 10 000 m^2
kilometer (km)	: 1 000 meter
knot	: 1,8523 km/jam
kuintal	: 100 kg
KWh	: 1 000 Watt
MWh	: 1 000 KWh
liter (untuk beras)	: 0,80 kg
MMSCF	: $1/35,3 \text{ m}^3$
metrik ton (m.ton)	: 0,98421 long ton = 1 000 kg
ons	: 28,31 gram
ton	: 1 000 kg

Satuan lain: buah, dus, butir, helai/lembar, kaleng, batang, pulsa, ton kilometer (ton-km), jam, menit, persen (%).

Perbedaan angka di belakang koma disebabkan oleh pembulatan angka.

DAFTAR SINGKATAN

SI	: Stasiun Iklim
SIMPK	: Stasiun Meteorologi Pertanian Khusus
t.t	: Tempat tidur
BCG	: Bacillus Calmette Guerin
DPT	: Difteri, Pertusis, Tetanus
TT	: Tetanus Toxoid
IOT	: Industri Obat Tradisional
IKOT	: Industri Kecil Obat Tradisional
Alkes	: Alat kesehatan
PKRT	: Perbekalan Kesehatan Rumah tangga
Kompl	: Komplemen
IRTP	: Industri Pangan Produksi Rumah Tangga
PBF	: Pedagang Besar Farmasi
GFK	: Gudang Farmasi Kab/Kota
RB	: Rumah Bersalin
Pustu	: Puskesmas pembantu
BP	: Balai Pengobatan
TPS	: Tempat Pembuangan Sementara
Jamkesmas	: Jaminan kesehatan masyarakat miskin
PJKMU	: Program Jaminan Kesehatan Masyarakat Umum
SIUP	: Surat Ijin Usaha Perdagangan
TDP	: Tanda Daftar Perusahaan
API	: Angka Pengenal Importir



01

**GEOGRAFI
DAN
ENERGI**

Tabel 1.1 Luas Wilayah Menurut Kelurahan di Kecamatan Kota, 2019

Kelurahan	Luas (km ²)	Persentase
(1)	(2)	(3)
1. Manisrenggo	1,77	11,88
2. Rejomulyo	1,67	11,21
3. Ngronggo	2,57	17,25
4. Kaliombo	0,96	6,44
5. Kampung Dalem	0,33	2,21
6. Setono Pande	0,38	2,55
7. Ringin Anom	0,05	0,34
8. Pakelan	0,22	1,48
9. Setono Gedong	0,06	0,40
10. Kemasan	0,23	1,54
11. Jagalan	0,04	0,27
12. Banjaran	1,21	8,12
13. Ngadirejo	1,47	9,87
14. Dandangan	1,10	7,38
15. Balowerti	0,83	5,57
16. Pocanan	0,22	1,48
17. Semampir	1,79	12,01
Kecamatan Kota	14,90	100,00

Sumber : Profil Potensi Desa dan Kelurahan

Tabel 1.2 Rata-rata Ketinggian Tempat dari Permukaan Air Laut Dan Kedalaman Sumur Menurut Kelurahan di Kecamatan Kota, 2019

Kelurahan	Ketinggian Tempat (meter)	Kedalaman Sumur (meter)
(1)	(2)	(3)
1. Manisrenggo	67	4
2. Rejomulyo	67	6
3. Ngronggo	67	5
4. Kaliombo	67	5
5. Kampung Dalem	67	4
6. Setono Pande	67	5
7. Ringin Anom	67	4
8. Pakelan	67	5
9. Setono Gedong	67	5
10. Kemasan	67	5
11. Jagalan	67	5
12. Banjaran	67	5
13. Ngadirejo	67	5
14. Dandangan	67	4
15. Balowerti	67	4
16. Pocanan	67	4
17. Semampir	67	4
Kecamatan Kota	67	5

Sumber : Profil Potensi Desa dan Kelurahan

Tabel 1.3 Jarak Kantor Kelurahan ke Kantor Kecamatan dan ke Kantor Balai Kota di Kecamatan Kota, 2019

Kelurahan	Jarak ke Kantor Kecamatan (km)	Jarak ke Balai Kota (km)
(1)	(2)	(3)
1. Manisrenggo	6,40	5,80
2. Rejomulyo	5,20	5,60
3. Ngronggo	4,00	5,00
4. Kaliombo	2,70	3,00
5. Kampung Dalem	3,20	2,20
6. Setono Pande	1,50	2,00
7. Ringin Anom	2,60	1,50
8. Pakelan	3,00	1,00
9. Setono Gedong	2,00	1,00
10. Kemasari	2,00	1,00
11. Jagalan	2,00	2,00
12. Banjaran	1,00	2,50
13. Ngadirejo	1,00	2,00
14. Dandangan	1,80	1,50
15. Balowerti	2,00	1,00
16. Pocanan	2,00	0,10
17. Semampir	2,50	1,50
Kecamatan Kota	2,60	2,20

Sumber : Profil Potensi Desa dan Kelurahan

Tabel 1.4 Jumlah Sungai Menurut Kelurahan di Kecamatan Kota, 2019

Kelurahan	Sungai
(1)	(2)
1. Manisrenggo	3
2. Rejomulyo	...
3. Ngronggo	...
4. Kaliombo	2
5. Kampung Dalem	...
6. Setono Pande	...
7. Ringin Anom	-
8. Pakelan	1
9. Setono Gedong	...
10. Kemasan	...
11. Jagalan	...
12. Banjaran	...
13. Ngadirejo	1
14. Dandangan	2
15. Balowerti	...
16. Pocanan	1
17. Semampir	1
Kecamatan Kota	11

Sumber : Profil Potensi Desa dan Kelurahan

Tabel 1.5 Banyaknya Keluarga Menurut Kelurahan dan Jenis Pengguna Listrik di Kecamatan Kota, 2019

Desa/Kelurahan	Pengguna Listrik			Bukan Pengguna Listrik
	PLN	Non PLN	Jumlah	
(1)	(2)	(3)	(4)	(5)
1. Manisrenggo	1 535	-	1 535	-
2. Rejomulyo	1 564	-	1 564	-
3. Ngronggo	4 130	-	4 130	-
4. Kaliombo	3 804	-	3 804	-
5. Kampung Dalem	1 477	-	1 477	-
6. Setono Pande	1 876	-	1 876	-
7. Ringin Anom	420	-	420	-
8. Pakelan	872	-	872	-
9. Setono Gedong	294	-	294	-
10. Kemasari	623	-	623	-
11. Jagalan	572	-	572	-
12. Banjaran	2 856	-	2 856	-
13. Ngadirejo	4 200	-	4 200	-
14. Dandangan	1 935	-	1 935	-
15. Balowerti	2 210	-	2 210	-
16. Pocanan	505	-	505	-
17. Semampir	3 223	-	3 223	-
Kecamatan Kota	32 096	-	32 096	-

Sumber : BPS, Pendataan Potensi Desa (Podes) 2019

Tabel 1.6 Banyaknya Kelurahan Menurut Keberadaan Penerangan Jalan Utama Kelurahan di Kecamatan Kota, 2019

Penerangan Jalan Utama	2019
(1)	(2)
Sumber Penerangan Jalan Utama	
Listrik Pemerintah	17
Listrik Non Pemerintah	-
Non Listrik	-
Kecamatan Kota	17

Sumber : BPS, Pendataan Potensi Desa (Podes) 2019

Tabel 1.7 Banyaknya Kelurahan Menurut Jenis Bahan Bakar untuk Memasak yang Digunakan Oleh Sebagian Besar Keluarga di Kecamatan Kota, 2019

Jenis Bahan Bakar	2019
(1)	(2)
Gas Kota	-
LPG 3 Kg	17
LPG lebih dari 3 Kg	-
Minyak Tanah	-
Kayu Bakar	-
Lainnya	-
Kecamatan Kota	17

Catatan : ¹Termasuk LPG lebih dari 3 Kg

Sumber : BPS, Pendataan Potensi Desa (Podes) 2019

Tabel 1.8 Banyaknya Kelurahan Menurut Sumber Air Minum Sebagian Besar Keluarga di Kecamatan Kota, 2019

Sumber Air Minum	2019
(1)	(2)
Air Kemasan Bermerk	-
Air Isi Ulang	-
Ledeng Dengan Meteran	1
Ledeng Tanpa Meteran	-
Sumur Bor atau Pompa	16
Sumur	-
Mata Air	-
"Sungai/Danau/Kolam/Waduk/Situ/ Embung/Bendungan"	-
Air Hujan	-
Lainnya	-
Kecamatan Kota	17

Catatan : ¹ Termasuk LPG lebih dari 3 Kg

Sumber : BPS, Pendataan Potensi Desa (Podes) 2019

Tabel 1.9 Banyaknya Kelurahan Menurut Penggunaan Fasilitas Tempat Buang Air Besar Sebagian Besar Kelurga di Kecamatan Kota, 2019

Fasilitas Tempat Buang Air Besar	2019
(1)	(2)
Jamban	
Sendiri	17
Bersama	-
Umum	-
Bukan Jamban	-
Kecamatan Kota	17

Sumber : BPS, Pendataan Potensi Desa (Podes) 2019



02

PENDIDIKAN

Tabel 2.1 Jumlah Sekolah Taman Kanak-Kanak (TK) Menurut Kelurahan di Kecamatan Kota, 2019

Kelurahan	PAUD	TK Negeri	TK Swasta	Jumlah
(1)	(2)	(3)	(4)	(5)
1. Manisrenggo	-	1	1	2
2. Rejomulyo	2	-	2	2
3. Ngronggo	6	-	-	-
4. Kaliombo	-	-	1	1
5. Kampung Dalem	-	-	2	2
6. Setono Pande	1	1	-	1
7. Ringin Anom	1	1	-	1
8. Pakelan	-	-	-	-
9. Setono Gedong	-	-	-	-
10. Kemas	1	-	2	2
11. Jagalan	2	-	1	1
12. Banjaran	7	-	6	6
13. Ngadirejo	2	1	4	5
14. Dandangan	-	2	5	7
15. Balowerti	2	-	2	2
16. Pocanan	1	1	-	1
17. Semampir	2	1	1	2
Kecamatan Kota	27	8	27	35

Sumber: Profil Potensi Desa dan Kelurahan

Tabel 2.2 Jumlah Murid dan Guru PAUD Menurut Kelurahan di Kecamatan Kota, 2019

Kelurahan (1)	Guru (2)	Murid (3)
1. Manisrenggo	-	-
2. Rejomulyo	-	-
3. Ngronggo	25	140
4. Kaliombo	10	37
5. Kampung Dalem	9	30
6. Setono Pande	4	12
7. Ringin Anom	4	25
8. Pakelan	-	-
9. Setono Gedong	-	-
10. Kemasari	7	30
11. Jagalan	7	26
12. Banjaran	35	234
13. Ngadirejo	15	42
14. Dandangan	-	-
15. Balowerti	27	110
16. Pocanan	3	9
17. Semampir	4	-
Kecamatan Kota	150	695

Sumber: Profil Potensi Desa dan Kelurahan

Tabel 2.3 Jumlah Murid dan Guru Taman Kanak-Kanak (TK) Menurut Kelurahan di Kecamatan Kota, 2019

Kelurahan (1)	Guru (2)	Murid (3)
1. Manisrenggo	8	80
2. Rejomulyo	-	-
3. Ngronggo	-	-
4. Kaliombo	8	99
5. Kampung Dalem	6	53
6. Setono Pande	5	55
7. Ringin Anom	3	30
8. Pakelan	-	-
9. Setono Gedong	-	-
10. Kemasari	8	70
11. Jagalan	4	41
12. Banjaran	38	272
13. Ngadirejo	25	84
14. Dandangan	35	115
15. Balowerti	22	258
16. Pocanan	5	31
17. Semampir	18	180
Kecamatan Kota	185	1368

Sumber: Profil Potensi Desa dan Kelurahan

Tabel 2.4 Jumlah Sekolah Sekolah Dasar (SD) di Bawah Kementerian Pendidikan dan Kebudayaan Menurut Kelurahan Kecamatan Kota tahun 2019

Desa/Kelurahan	Sekolah		
	Negeri	Swasta	Jumlah
(1)	(2)	(3)	(4)
1. Manisrenggo	1	-	1
2. Rejomulyo	1	1	2
3. Ngronggo	7	-	7
4. Kaliombo	1	1	2
5. Kampung Dalem	4	-	4
6. Setono Pande	1	-	1
7. Ringin Anom	-	-	-
8. Pakelan	-	-	-
9. Setono Gedong	-	-	-
10. Kemasari	-	-	-
11. Jagalan	3	-	3
12. Banjaran	6	1	7
13. Ngadirejo	3	1	4
14. Dandangan	2	3	5
15. Balowerti	2	1	3
16. Pocanan	-	1	1
17. Semampir	4	1	5
Kecamatan Kota	35	10	45

Sumber: BPS, Pendataan Potensi Desa (Podes) 2019

Tabel 2.5 Banyaknya Madrasah Ibtidaiyah (MI) Menurut Kelurahan di Kecamatan Kota tahun 2019

Desa/Kelurahan	Sekolah		
	Negeri	Swasta	Jumlah
(1)	(2)	(3)	(4)
1. Manisrenggo	-	2	2
2. Rejomulyo	-	1	1
3. Ngronggo	-	-	-
4. Kaliombo	-	1	1
5. Kampung Dalem	-	-	-
6. Setono Pande	-	-	-
7. Ringin Anom	-	-	-
8. Pakelan	-	-	-
9. Setono Gedong	-	-	-
10. Kemas	-	-	-
11. Jagalan	-	-	-
12. Banjaran	-	-	-
13. Ngadirejo	-	1	1
14. Dandangan	-	-	-
15. Balowerti	-	-	-
16. Pocanan	-	-	-
17. Semampir	1	-	1
Kecamatan Kota	1	5	6

Sumber: BPS, Pendataan Potensi Desa (Podes) 2019

Tabel 2.6 Banyaknya Sekolah Menengah Pertama (SMP) Menurut Kelurahan di Kecamatan Kota tahun 2019

Desa/Kelurahan	Sekolah		
	Negeri	Swasta	Jumlah
(1)	(2)	(3)	(4)
1. Manisrenggo	-	-	-
2. Rejomulyo	1	-	1
3. Ngronggo	-	1	1
4. Kaliombo	1	-	1
5. Kampung Dalem	-	2	2
6. Setono Pande	-	-	-
7. Ringin Anom	-	-	-
8. Pakelan	-	1	1
9. Setono Gedong	-	-	-
10. Kemasan	-	1	1
11. Jagalan	1	-	1
12. Banjaran	-	1	1
13. Ngadirejo	-	1	1
14. Dandangan	-	1	1
15. Balowerti	1	-	1
16. Pocanan	-	-	-
17. Semampir	-	1	1
Kecamatan Kota	4	9	13

Sumber: BPS, Pendataan Potensi Desa (Podes) 2019

Tabel 2.7 Banyaknya Madrasah Tsanawiyah (MTs) Menurut Kelurahan di Kecamatan Kota tahun 2019

Desa/Kelurahan	Sekolah		
	Negeri	Swasta	Jumlah
(1)	(2)	(3)	(4)
1. Manisrenggo	-	1	1
2. Rejomulyo	-	-	-
3. Ngronggo	1	-	1
4. Kaliombo	-	-	-
5. Kampung Dalem	-	-	-
6. Setono Pande	-	-	-
7. Ringin Anom	-	-	-
8. Pakelan	-	-	-
9. Setono Gedong	-	-	-
10. Kemasan	-	-	-
11. Jagalan	-	-	-
12. Banjaran	-	-	-
13. Ngadirejo	-	-	-
14. Dandangan	-	-	-
15. Balowerti	-	-	-
16. Pocanan	-	-	-
17. Semampir	-	-	-
Kecamatan Kota	1	1	2

Sumber: BPS, Pendataan Potensi Desa (Podes) 2019

Tabel 2.8 Banyaknya Sekolah Menengah Atas (SMA) Menurut Kelurahan di Kecamatan Kota tahun 2019

Desa/Kelurahan	Sekolah		
	Negeri	Swasta	Jumlah
(1)	(2)	(3)	(4)
1. Manisrenggo	1	-	1
2. Rejomulyo	1	-	1
3. Ngronggo	-	-	-
4. Kaliombo	-	-	-
5. Kampung Dalem	-	-	-
6. Setono Pande	-	-	-
7. Ringin Anom	-	-	-
8. Pakelan	-	-	-
9. Setono Gedong	-	-	-
10. Kemasan	-	-	-
11. Jagalan	-	-	-
12. Banjaran	1	2	3
13. Ngadirejo	-	-	-
14. Dandangan	-	-	-
15. Balowerti	-	2	2
16. Pocanan	-	-	-
17. Semampir	-	-	-
Kecamatan Kota	3	4	7

Sumber: BPS, Pendataan Potensi Desa (Podes) 2019

Tabel 2.9 Banyaknya Madrasah Aliyah (MA) Menurut Kelurahan di Kecamatan Kota tahun 2019

Desa/Kelurahan	Sekolah		
	Negeri	Swasta	Jumlah
(1)	(2)	(3)	(4)
1. Manisrenggo	-	-	-
2. Rejomulyo	-	-	-
3. Ngronggo	1	-	1
4. Kaliombo	-	-	-
5. Kampung Dalem	-	-	-
6. Setono Pande	-	-	-
7. Ringin Anom	-	-	-
8. Pakelan	-	-	-
9. Setono Gedong	-	-	-
10. Kemasari	-	-	-
11. Jagalan	-	-	-
12. Banjaran	-	1	1
13. Ngadirejo	-	1	1
14. Dandangan	-	-	-
15. Balowerti	-	-	-
16. Pocanan	-	-	-
17. Semampir	-	-	-
Kecamatan Kota	1	2	3

Sumber: BPS, Pendataan Potensi Desa (Podes) 2019

Tabel 2.10 Banyaknya Sekolah Menengah Kejuruan (SMK) Menurut Kelurahan di Kecamatan Kota tahun 2019

Desa/Kelurahan	Sekolah		
	Negeri	Swasta	Jumlah
(1)	(2)	(3)	(4)
1. Manisrenggo	-	-	-
2. Rejomulyo	-	1	1
3. Ngronggo	-	1	1
4. Kaliombo	-	-	-
5. Kampung Dalem	-	-	-
6. Setono Pande	-	-	-
7. Ringin Anom	-	-	-
8. Pakelan	-	-	-
9. Setono Gedong	-	-	-
10. Kemasari	-	-	-
11. Jagalan	-	-	-
12. Banjaran	-	5	5
13. Ngadirejo	-	1	1
14. Dandangan	1	1	2
15. Balowerti	-	-	-
16. Pocanan	-	-	-
17. Semampir	-	-	-
Kecamatan Kota	1	9	10

Sumber: BPS, Pendataan Potensi Desa (Podes) 2019

Tabel 2.11 Banyaknya Akademi/Perguruan Tinggi Menurut Kelurahan di Kecamatan Kota tahun 2019

Desa/Kelurahan	Sekolah		
	Negeri	Swasta	Jumlah
(1)	(2)	(3)	(4)
1. Manisrenggo	-	1	1
2. Rejomulyo	-	-	-
3. Ngronggo	1	-	1
4. Kaliombo	-	-	-
5. Kampung Dalem	-	-	-
6. Setono Pande	-	-	-
7. Ringin Anom	-	-	-
8. Pakelan	-	-	-
9. Setono Gedong	-	-	-
10. Kemasari	-	-	-
11. Jagalan	-	-	-
12. Banjaran	-	-	-
13. Ngadirejo	-	-	-
14. Dandangan	1	-	1
15. Balowerti	-	1	1
16. Pocanan	-	-	-
17. Semampir	-	1	1
Kecamatan Kota	2	3	5

Sumber: BPS, Pendataan Potensi Desa (Podes) 2019

Tabel 2.12 Jumlah Lembaga Kursus Menurut Kelurahan di Kecamatan Kota, 2019

Kelurahan	Bahasa	Akuntansi	Komputer	Tata Boga
(1)	(2)	(3)	(4)	(5)
1. Manisrenggo	-	-	-	-
2. Rejomulyo	-	-	-	-
3. Ngronggo	-	-	-	-
4. Kaliombo	-	-	-	-
5. Kampung Dalem	-	-	-	-
6. Setono Pande	-	-	-	-
7. Ringin Anom	-	-	-	-
8. Pakelan	-	-	-	-
9. Setono Gedong	-	-	-	-
10. Kemasari	-	-	-	-
11. Jagalan	-	-	-	-
12. Banjaran	-	-	-	-
13. Ngadirejo	-	-	-	-
14. Dandangan	-	-	-	-
15. Balowerti	-	-	-	-
16. Pocanan	-	-	-	-
17. Semampir	-	-	-	-
Kecamatan Kota	-	-	-	-

Sumber: Profil Potensi Desa dan Kelurahan

Lanjutan Tabel 2.12

Kelurahan	Menjahit	Tata Rias	Montir	Elektro
(1)	(6)	(7)	(8)	(9)
1. Manisrenggo	-	-	-	-
2. Rejomulyo	-	-	-	-
3. Ngronggo	-	-	-	-
4. Kaliombo	-	-	-	-
5. Kampung Dalem	-	-	-	-
6. Setono Pande	-	-	-	-
7. Ringin Anom	-	-	-	-
8. Pakelan	-	-	-	-
9. Setono Gedong	-	-	-	-
10. Kemasan	-	-	-	-
11. Jagalan	-	-	-	-
12. Banjaran	-	-	-	-
13. Ngadirejo	-	-	-	-
14. Dandangan	-	-	-	-
15. Balowerti	-	-	-	-
16. Pocanan	-	-	-	-
17. Semampir	-	-	-	-
Kecamatan Kota	-	-	-	-

Sumber: Profil Potensi Desa dan Kelurahan

Tabel 2.13 Kemudahan Untuk Mencapai Sarana Pendidikan Terdekat Bagi Kelurahan yang Tidak ada Sarana Pendidikan Menurut Kelurahan dan Jenjang Pendidikan di Kecamatan Kota, 2019

Desa/Kelurahan	SD	MI	SMP	MTs
(1)	(2)	(3)	(4)	(5)
1. Manisrenggo	-	-	1	-
2. Rejomulyo	-	-	-	2
3. Ngronggo	-	2	-	-
4. Kaliombo	-	-	-	1
5. Kampung Dalem	-	1	-	1
6. Setono Pande	-	1	1	1
7. Ringin Anom	2	2	1	2
8. Pakelan	2	2	-	2
9. Setono Gedong	2	2	2	2
10. Kemasari	2	2	-	2
11. Jagalan	-	1	-	1
12. Banjaran	-	1	-	2
13. Ngadirejo	-	-	-	2
14. Dandangan	-	1	-	2
15. Balowerti	-	1	-	2
16. Pocanan	-	1	1	1
17. Semampir	-	-	-	2

Lanjutan Tabel 2.13

Desa/Kelurahan	SMA	MA	SMK	"Akademi/ Perguruan Tinggi"
(1)	(6)	(7)	(8)	(9)
1. Manisrenggo	-	1	1	-
2. Rejomulyo	-	2	-	1
3. Ngronggo	1	-	-	-
4. Kaliombo	1	1	1	1
5. Kampung Dalem	1	1	1	1
6. Setono Pande	1	1	1	1
7. Ringin Anom	2	2	2	2
8. Pakelan	2	2	1	2
9. Setono Gedong	2	2	2	2
10. Kemasari	2	2	2	2
11. Jagalan	1	1	1	1
12. Banjaran	-	-	-	2
13. Ngadirejo	1	-	-	2
14. Dandangan	2	2	-	-
15. Balowerti	-	2	2	-
16. Pocanan	1	1	1	1
17. Semampir	2	2	2	-

Catatan :
 - = ada
 1 = sangat mudah
 2 = mudah
 3 = sulit
 4 = sangat sulit

Sumber: BPS, Pendataan Potensi Desa (Podes) 2019

The background is a deep red color with a repeating pattern of faint, light-colored icons including shopping carts, percentage signs, and dollar signs. The page is framed by a white border, and the corners are decorated with stylized autumn leaves in shades of yellow, orange, and red, along with small clusters of red berries.

03

KESEHATAN

Tabel 3.1 Banyaknya Sarana Kesehatan Menurut Kelurahan dan Jenis Sarana Kesehatan di Kecamatan Kota, 2019

Kelurahan	Rumah Sakit	Rumah Sakit Bersalin	Poliklinik/Balai Pengobatan
(1)	(2)	(3)	(4)
1. Manisrenggo	-	-	-
2. Rejomulyo	-	-	-
3. Ngronggo	-	1	3
4. Kaliombo	-	-	2
5. Kampung Dalem	-	-	-
6. Setono Pande	-	-	-
7. Ringin Anom	-	-	-
8. Pakelan	-	-	-
9. Setono Gedong	-	-	-
10. Kemas	-	-	1
11. Jagalan	-	-	1
12. Banjaran	-	-	-
13. Ngadirejo	-	-	1
14. Dandangan	1	-	3
15. Balowerti	-	1	1
16. Pocanan	-	-	-
17. Semampir	1	-	3
Kecamatan Kota	2	2	15

Lanjutan Tabel 3.1

Kelurahan	Puskesmas		Apotek
	Rumah Sakit	Rumah Sakit Bersalin	
(1)	(2)	(3)	(4)
1. Manisrenggo	-	-	4
2. Rejomulyo	-	-	1
3. Ngronggo	-	1	5
4. Kaliombo	-	-	4
5. Kampung Dalem	-	-	-
6. Setono Pande	-	1	-
7. Ringin Anom	-	-	-
8. Pakelan	-	-	4
9. Setono Gedong	-	-	4
10. Kemasan	-	-	3
11. Jagalan	-	-	-
12. Banjaran	-	-	3
13. Ngadirejo	-	-	3
14. Dandangan	-	-	5
15. Balowerti	-	1	5
16. Pocanan	-	-	4
17. Semampir	-	-	2
Kecamatan Kota	-	3	47

Sumber: BPS, Pendataan Potensi Desa (Podes) 2019

Tabel 3.2 Kemudahan Mencapai Sarana Kesehatan Terdekat Bagi Kelurahan yang Tidak ada Sarana Kesehatan Menurut Kelurahan dan Jenis Sarana Kesehatan di Kecamatan Kota, 2019

Kelurahan	Rumah Sakit	Rumah Sakit Bersalin	Poliklinik/Balai Pengobatan
(1)			
1. Manisrenggo	1	1	1
2. Rejomulyo	1	1	1
3. Ngronggo	1	-	-
4. Kaliombo	1	1	-
5. Kampung Dalem	1	1	1
6. Setono Pande	1	1	1
7. Ringin Anom	1	2	1
8. Pakelan	2	2	1
9. Setono Gedong	1	2	1
10. Kemasari	2	2	-
11. Jagalan	1	1	-
12. Banjaran	2	2	2
13. Ngadirejo	2	2	-
14. Dandangan	-	1	-
15. Balowerti	1	-	-
16. Pocanari	1	1	1
17. Semampir	-	2	-

Lanjutan Tabel 3.2

Kelurahan	Puskesmas		Apotek
	Rumah Sakit	Rumah Sakit Bersalin	
(1)	(2)	(3)	(4)
1. Manisrenggo	1	1	-
2. Rejomulyo	1	1	-
3. Ngronggo	1	-	-
4. Kaliombo	1	1	-
5. Kampung Dalem	1	1	1
6. Setono Pande	1	-	2
7. Ringin Anom	1	1	1
8. Pakelan	2	2	-
9. Setono Gedong	2	2	-
10. Kemasari	2	2	-
11. Jagalan	1	1	1
12. Banjaran	2	2	-
13. Ngadirejo	2	2	-
14. Dandangan	1	1	-
15. Balowerti	2	-	-
16. Pocanan	1	2	-
17. Semampir	1	1	-

Catatan :
 - = ada
 1 = sangat mudah
 2 = mudah
 3 = sulit
 4 = sangat sulit

Sumber: BPS, Pendataan Potensi Desa (Podes) 2019

Tabel 3.3 Jumlah MCK Umum Kelurahan di Kecamatan Kota, 2019

Kelurahan	MCK
(1)	
1. Manisrenggo	2
2. Rejomulyo	-
3. Ngronggo	14
4. Kaliombo	5
5. Kampung Dalem	-
6. Setono Pande	10
7. Ringin Anom	15
8. Pakelan	5
9. Setono Gedong	1
10. Kemasari	10
11. Jagalan	2
12. Banjaran	-
13. Ngadirejo	-
14. Dandangan	4
15. Balowerti	7
16. Pocanan	4
17. Semampir	3
Kecamatan Kota	82

Sumber: Profil Potensi Desa dan Kelurahan

Tabel 3.4 Jumlah Dokter Umum, Dokter Spesialis dan Perawat Menurut Kelurahan di Kecamatan Kota, 2019

Kelurahan	Dokter Umum	Dokter Spesialis Lainnya	Perawat
(1)			
1. Manisrenggo	1	-	-
2. Rejomulyo	2	-	15
3. Ngronggo	4	-	4
4. Kaliombo	5	-	10
5. Kampung Dalem	-	2	-
6. Setono Pande	-	-	-
7. Ringin Anom	1	-	26
8. Pakelan	1	-	-
9. Setono Gedong	3	-	-
10. Kemasan	1	-	-
11. Jagalan	-	4	209
12. Banjaran	6	3	-
13. Ngadirejo	1	3	3
14. Dandangan	-	2	-
15. Balowerti	7	1	60
16. Pocanan	-	5	1
17. Semampir	3	1	-
Kecamatan Kota	35	21	328

Sumber: Profil Potensi Desa dan Kelurahan

Tabel 3.5 Jumlah Tempat Pembuangan Sampah (TPS) Menurut Kelurahan di Kecamatan Kota, 2019

Kelurahan	TPS
(1)	(2)
1. Manisrenggo	-
2. Rejomulyo	1
3. Ngronggo	1
4. Kaliombo	1
5. Kampung Dalem	5
6. Setono Pande	4
7. Ringin Anom	-
8. Pakelan	-
9. Setono Gedong	5
10. Kemasan	1
11. Jagalan	-
12. Banjaran	1
13. Ngadirejo	-
14. Dandangan	1
15. Balowerti	1
16. Pocanan	-
17. Semampir	1
Kecamatan Kota	22

Sumber: Profil Potensi Desa dan Kelurahan

Tabel 3.6 Banyaknya Warga Penderita Gizi Buruk Menurut Kelurahan di Kecamatan Kota, 2019

Kelurahan	2019
(1)	(2)
1. Manisrenggo	-
2. Rejomulyo	-
3. Ngronggo	-
4. Kaliombo	-
5. Kampung Dalem	-
6. Setono Pande	-
7. Ringin Anom	-
8. Pakelan	-
9. Setono Gedong	-
10. Kemasan	-
11. Jagalan	-
12. Banjaran	-
13. Ngadirejo	-
14. Dandangan	2
15. Balowerti	-
16. Pocanan	1
17. Semampir	-
Kecamatan Kota	3

Sumber: BPS, Pendataan Potensi Desa (Podes) 2019

The background is a deep red color with a repeating pattern of white icons: shopping carts, percentage signs, dollar signs, and shopping bags. The page is framed by a white border, and the corners are decorated with stylized autumn leaves in shades of yellow, orange, and red, along with small red berries.

04

SOSIAL

Tabel 4.1 Banyaknya Kejadian Bencana Alam Menurut Kelurahan dan Jenis Bencana Alam di Kecamatan Kota, 2019

Kelurahan	Gempa Bumi	Tsunami	Gunung Meletus	Tanah Longsor
(1)	(2)	(3)	(4)	(5)
1. Manisrenggo	-	-	-	-
2. Rejomulyo	-	-	-	-
3. Ngronggo	-	-	-	-
4. Kaliombo	-	-	-	-
5. Kampung Dalem	-	-	-	-
6. Setono Pande	-	-	-	-
7. Ringin Anom	-	-	-	-
8. Pakelan	-	-	-	-
9. Setono Gedong	-	-	-	-
10. Kemasari	-	-	-	-
11. Jagalan	-	-	-	-
12. Banjaran	-	-	-	-
13. Ngadirejo	-	-	-	-
14. Dandangan	-	-	-	-
15. Balowerti	-	-	-	-
16. Pocanan	-	-	-	-
17. Semampir	-	-	-	-
Kecamatan Kota	-	-	-	-

Lanjutan Tabel 4.1

Kelurahan	Banjir	Banjir Bandang	Kekeringan
(1)	(6)	(7)	(8)
1. Manisrenggo	-	-	-
2. Rejomulyo	-	-	-
3. Ngronggo	-	-	-
4. Kaliombo	-	-	-
5. Kampung Dalem	1	-	-
6. Setono Pande	-	-	-
7. Ringin Anom	-	-	-
8. Pakelan	-	-	-
9. Setono Gedong	-	-	-
10. Kemasari	-	-	-
11. Jagalan	-	-	-
12. Banjaran	-	-	-
13. Ngadirejo	-	-	-
14. Dandangan	-	-	-
15. Balowerti	-	-	-
16. Pocanan	-	-	-
17. Semampir	-	-	-
Kecamatan Kota	1	-	-

Lanjutan Tabel 4.1

Kelurahan	Kebakaran Hutan dan Lahan	Angin Puyuh/ Puting Beliung/ Topan	Gelombang Pasang Laut
(1)	(9)	(10)	(11)
1. Manisrenggo	-	-	-
2. Rejomulyo	-	-	-
3. Ngronggo	-	-	-
4. Kaliombo	-	-	-
5. Kampung Dalem	-	-	-
6. Setono Pande	-	-	-
7. Ringin Anom	-	-	-
8. Pakelan	-	-	-
9. Setono Gedong	-	-	-
10. Kemasan	-	-	-
11. Jagalan	-	-	-
12. Banjaran	-	-	-
13. Ngadirejo	-	-	-
14. Dandangan	-	-	-
15. Balowerti	-	-	-
16. Pocanan	-	-	-
17. Semampir	-	-	-
Kecamatan Kota	-	-	-

Sumber : BPS, Pendataan Potensi Desa (Podes) 2019

Tabel 4.2 Banyaknya Korban Jiwa Akibat Bencana Alam Menurut Kelurahan dan Jenis Bencana Alam di Kecamatan Kota, 2019

Kelurahan	Gempa Bumi	Tsunami	Gunung Meletus	Tanah Longsor
(1)	(2)	(3)	(4)	(5)
1. Manisrenggo	-	-	-	-
2. Rejomulyo	-	-	-	-
3. Ngronggo	-	-	-	-
4. Kaliombo	-	-	-	-
5. Kampung Dalem	-	-	-	-
6. Setono Pande	-	-	-	-
7. Ringin Anom	-	-	-	-
8. Pakelan	-	-	-	-
9. Setono Gedong	-	-	-	-
10. Kemasari	-	-	-	-
11. Jagalan	-	-	-	-
12. Banjaran	-	-	-	-
13. Ngadirejo	-	-	-	-
14. Dandangan	-	-	-	-
15. Balowerti	-	-	-	-
16. Pocanan	-	-	-	-
17. Semampir	-	-	-	-
Kecamatan Kota	-	-	-	-

Lanjutan Tabel 4.2

Kelurahan	Banjir	Banjir Bandang	Kekeringan
(1)	(6)	(7)	(8)
1. Manisrenggo	-	-	-
2. Rejomulyo	-	-	-
3. Ngronggo	-	-	-
4. Kaliombo	-	-	-
5. Kampung Dalem	-	-	-
6. Setono Pande	-	-	-
7. Ringin Anom	-	-	-
8. Pakelan	-	-	-
9. Setono Gedong	-	-	-
10. Kemasan	-	-	-
11. Jagalan	-	-	-
12. Banjaran	-	-	-
13. Ngadirejo	-	-	-
14. Dandangan	-	-	-
15. Balowerti	-	-	-
16. Pocanan	-	-	-
17. Semampir	-	-	-
Kecamatan Kota	-	-	-

Lanjutan Tabel 4.2

Kelurahan	Kebakaran Hutan dan Lahan	Angin Puyuh/ Puting Beliung/ Topan	Gelombang Pasang Laut
(1)	(9)	(10)	(11)
1. Manisrenggo	-	-	-
2. Rejomulyo	-	-	-
3. Ngronggo	-	-	-
4. Kaliombo	-	-	-
5. Kampung Dalem	-	-	-
6. Setono Pande	-	-	-
7. Ringin Anom	-	-	-
8. Pakelan	-	-	-
9. Setono Gedong	-	-	-
10. Kemasan	-	-	-
11. Jagalan	-	-	-
12. Banjaran	-	-	-
13. Ngadirejo	-	-	-
14. Dandangan	-	-	-
15. Balowerti	-	-	-
16. Pocanan	-	-	-
17. Semampir	-	-	-
Kecamatan Kota	-	-	-

Sumber : BPS, Pendataan Potensi Desa (Podes) 2019

Tabel 4.3 Keberadaan Fasilitas/Upaya Antisipasi/Mitigasi Bencana Alam Menurut Kelurahan di Kecamatan Kota, 2019

Kelurahan	Sistem Peringatan Dini Bencana Alam	Sistem Peringatan Dini Khusus Tsunami	Perlengkapan Keselamatan
(1)	(2)	(3)	(4)
1. Manisrenggo	2	-	6
2. Rejomulyo	2	-	6
3. Ngronggo	2	-	6
4. Kaliombo	2	-	6
5. Kampung Dalem	2	-	6
6. Setono Pande	2	-	6
7. Ringin Anom	2	-	6
8. Pakelan	2	-	6
9. Setono Gedong	2	4	6
10. Kemasari	2	-	6
11. Jagalan	2	-	6
12. Banjaran	2	-	6
13. Ngadirejo	2	-	6
14. Dandangan	2	-	6
15. Balowerti	2	-	6
16. Pocanan	2	-	6
17. Semampir	2	-	6

Lanjutan Tabel 4.3

Desa/Kelurahan	Sistem Peringatan Dini Bencana Alam	Sistem Peringatan Dini Khusus Tsunami
(1)	(2)	(3)
1. Manisrenggo	8	1
2. Rejomulyo	8	2
3. Ngronggo	8	2
4. Kaliombo	8	1
5. Kampung Dalem	8	1
6. Setono Pande	8	2
7. Ringin Anom	8	1
8. Pakelan	8	2
9. Setono Gedong	8	2
10. Kemasari	8	2
11. Jagalan	8	2
12. Banjaran	8	2
13. Ngadirejo	8	2
14. Dandangan	8	2
15. Balowerti	8	2
16. Pocanan	8	2
17. Semampir	8	2

Sumber: BPS, Pendataan Potensi Desa (Podes) 2019

The background is a deep red color with a repeating pattern of white icons including shopping carts, percentage signs, and dollar signs. Scattered around the edges are various autumn leaves in shades of yellow, orange, and red, along with small clusters of red berries. A white rectangular box is positioned in the upper center, containing the number '05'.

05

PERDAGANGAN

Tabel 5.1 Jumlah Sarana Perdagangan Menurut Jenisnya dan Kelurahan di Kecamatan Kota, 2019

Desa/Kelurahan	Kelompok Pertokoan	Pasar dengan Bangunan Permanen	Pasar dengan Bangunan Semi Permanen	Pasar Tanpa Bangunan
(1)	(2)	(3)	(4)	(5)
1. Manisrenggo	-	-	-	-
2. Rejomulyo	-	-	-	-
3. Ngronggo	4	2	-	-
4. Kaliombo	2	-	1	-
5. Kampung Dalem	1	-	-	-
6. Setono Pande	2	1	-	-
7. Ringin Anom	1	-	-	-
8. Pakelan	6	-	-	-
9. Setono Gedong	1	-	-	-
10. Kemasari	-	-	-	-
11. Jagalan	9	-	-	1
12. Banjaran	5	1	-	-
13. Ngadirejo	1	-	1	-
14. Dandangan	1	1	-	-
15. Balowerti	4	-	-	-
16. Pocanan	-	-	-	-
17. Semampir	1	-	-	-
Kecamatan Kota	38	5	2	1

Lanjutan Tabel 5.1

Desa/Kelurahan	Minimarket/ Swalayan ¹	Toko/Warung Kelontong	Restoran/ Rumah Makan
(1)	(6)	(7)	(8)
1. Manisrenggo	9	80	-
2. Rejomulyo	-	87	1
3. Ngronggo	9	207	7
4. Kaliombo	1	120	2
5. Kampung Dalem	2	9	3
6. Setono Pande	-	70	4
7. Ringin Anom	1	8	-
8. Pakelan	1	22	12
9. Setono Gedong	1	5	2
10. Kemasan	1	61	3
11. Jagalan	1	27	3
12. Banjaran	1	132	11
13. Ngadirejo	1	154	14
14. Dandangan	1	239	6
15. Balowerti	1	176	8
16. Pocanan	1	149	4
17. Semampir	2	121	11
Kecamatan Kota	33	1667	91

Lanjutan Tabel 5.1

Desa/Kelurahan	Warung/Kedai Makanan	Hotel	Hostel/Motel/ Losmen/Wisma
(1)	(9)	(10)	(11)
1. Manisrenggo	21	-	-
2. Rejomulyo	56	-	-
3. Ngronggo	86	2	-
4. Kaliombo	45	2	-
5. Kampung Dalem	48	3	-
6. Setono Pande	27	1	-
7. Ringin Anom	7	-	-
8. Pakelan	32	2	1
9. Setono Gedong	20	-	-
10. Kemasan	15	3	-
11. Jagalan	44	1	-
12. Banjaran	62	-	-
13. Ngadirejo	36	1	-
14. Dandangan	76	-	-
15. Balowerti	67	2	-
16. Pocanan	22	-	-
17. Semampir	49	3	-
Kecamatan Kota	713	20	1

Catatan: ¹ yang memiliki luas < 400 m2
 Sumber: BPS, Pendataan Potensi Desa (Podes) 2019

Tabel 5.2 Banyaknya Sarana Lembaga Keuangan Yang Beroperasi Menurut Kelurahan dan Jenisnya di Kecamatan Kota, 2019

Desa/Kelurahan	Bank Umum Pemerintah	Bank Umum Swasta	Bank Perkreditan Rakyat
(1)	(2)	(3)	(4)
1. Manisrenggo	1	-	-
2. Rejomulyo	-	-	-
3. Ngronggo	2	1	-
4. Kaliombo	-	-	1
5. Kampung Dalem	1	1	-
6. Setono Pande	1	1	-
7. Ringin Anom	-	-	-
8. Pakelan	2	3	-
9. Setono Gedong	-	-	-
10. Kemasan	1	-	-
11. Jagalan	-	-	-
12. Banjaran	1	-	-
13. Ngadirejo	1	3	2
14. Dandangan	-	4	-
15. Balowerti	2	7	-
16. Pocanan	2	2	1
17. Semampir	-	-	1
Kecamatan Kota	14	22	5

Sumber: BPS, Pendataan Potensi Desa (Podes) 2019

Tabel 5.3 Banyaknya Koperasi yang Masih Aktif Menurut Kelurahan dan Jenis Koperasi di Kecamatan Kota, 2019

Desa/Kelurahan	Koperasi Unit desa (KUD)	Koperasi Industri Kecil dan Kerajinan Rakyat (Kopinkra)	Koperasi Simpan Pinjam (Kospin)	Koperasi Lainnya
(1)	(2)	(3)	(4)	(4)
1. Manisrenggo	-	-	9	-
2. Rejomulyo	-	-	2	-
3. Ngronggo	-	-	1	-
4. Kaliombo	-	-	2	-
5. Kampung Dalem	-	-	4	-
6. Setono Pande	-	-	1	-
7. Ringin Anom	-	-	1	-
8. Pakelan	-	-	1	-
9. Setono Gedong	-	-	1	-
10. Kemasan	-	-	3	-
11. Jagalan	-	-	3	-
12. Banjaran	-	-	6	-
13. Ngadirejo	-	-	7	-
14. Dandangan	-	-	2	-
15. Balowerti	-	-	1	-
16. Pocanan	-	-	2	-
17. Semampir	-	-	3	-
Kecamatan Kota	-	-	49	-

Sumber: BPS, Pendataan Potensi Desa (Podes) 2019

The background is a deep red color with a repeating pattern of small, light-colored icons including shopping carts, percentage signs, dollar signs, and padlocks. Scattered throughout are various autumn leaves in shades of yellow, orange, and red, some with black outlines. A white border frames the central text area.

06

**POTENSI
DESA**

Tabel 6.1 Banyaknya Embung Desa Menurut Kelurahan di Kecamatan Kota, 2019

Kelurahan	2019
(1)	(2)
1. Manisrenggo	-
2. Rejomulyo	-
3. Ngronggo	-
4. Kaliombo	-
5. Kampung Dalem	-
6. Setono Pande	-
7. Ringin Anom	-
8. Pakelan	-
9. Setono Gedong	-
10. Kemasan	-
11. Jagalan	-
12. Banjaran	-
13. Ngadirejo	-
14. Dandangan	-
15. Balowerti	-
16. Pocanan	-
17. Semampir	-
Kecamatan Kota	-

Sumber: BPS, Pendataan Potensi Desa (Podes) 2019

Tabel 6.2 Jumlah Menara dan Operator Layanan Komunikasi Telepon Seluler Serta Kondisi Sinyal Telepon Seluler Menurut Kelurahan di Kecamatan Kota, 2019

Kelurahan	Jumlah Menara Telepon Seluler (BTS)	Jumlah Operator Layanan Komunikasi Telepon Seluler Yang Menjangkau di Desa/ Kelurahan	Kondisi Sinyal Telepon Seluler di Sebagian Besar Wilayah Desa/Kelurahan
(1)	(2)	(3)	(4)
1. Manisrenggo	-	6	1
2. Rejomulyo	3	5	2
3. Ngronggo	3	5	2
4. Kaliombo	-	5	1
5. Kampung Dalem	1	6	2
6. Setono Pande	2	4	2
7. Ringin Anom	-	5	2
8. Pakelan	1	5	2
9. Setono Gedong	-	5	2
10. Kemasari	1	5	2
11. Jagalan	1	5	1
12. Banjaran	2	5	2
13. Ngadirejo	2	5	2
14. Dandangan	2	5	2
15. Balowerti	2	5	2
16. Pocanan	2	5	2
17. Semampir	1	5	2
Kecamatan Kota	23	86	31

Sumber: BPS, Pendataan Potensi Desa (Podes) 2019

Tabel 6.3 Banyaknya Kelurahan yang Memiliki Kelompok Kegiatan Olahraga Menurut Jenis Olahraga dan Ketersediaan Fasilitas/ Lapangan Olahraga di Kecamatan Kota, 2019

Kelurahan	Kondisi Fasilitas/Lapangan Olahraga			Tidak Ada Fasilitas/ Lapangan Olahraga
	Baik	Rusak Sedang	Rusak Parah	
(1)	(2)	(3)	(4)	(5)
1. Manisrenggo	1	-	-	-
2. Rejomulyo	1	-	-	-
3. Ngronggo	-	1	-	-
4. Kaliombo	-	-	-	1
5. Kampung Dalem	1	-	-	-
6. Setono Pande	-	-	-	1
7. Ringin Anom	-	-	-	1
8. Pakelan	-	-	-	1
9. Setono Gedong	-	-	-	1
10. Kemasari	-	-	-	1
11. Jagalan	-	-	-	1
12. Banjaran	1	-	-	-
13. Ngadirejo	-	1	-	-
14. Dandangan	-	-	-	1
15. Balowerti	-	-	-	1
16. Pocanan	-	-	-	1
17. Semampir	1	-	-	-
Kecamatan Kota	5	2	-	10

Sumber: BPS, Pendataan Potensi Desa (Podes) 2019

Tabel 6.4 Sarana Transportasi Antar Kelurahan Menurut Kelurahan di Kecamatan Kota, 2019

Kelurahan	Jenis Transportasi	Keberadaan Angkutan Umum
(1)	(2)	(3)
1. Manisrenggo	1	1
2. Rejomulyo	1	1
3. Ngronggo	1	1
4. Kaliombo	1	1
5. Kampung Dalem	1	1
6. Setono Pande	1	1
7. Ringin Anom	1	1
8. Pakelan	1	2
9. Setono Gedong	1	2
10. Kemasari	1	1
11. Jagalan	1	1
12. Banjaran	1	1
13. Ngadirejo	1	1
14. Dandangan	1	1
15. Balowerti	1	2
16. Pocanan	1	1
17. Semampir	1	2

Catatan :
 Jenis transportasi :
 1. Darat 2. Air 3. Darat dan Air 4. Udara
 Keberadaan angkutan umum :
 1. Ada, dengan trayek tetap
 2. Ada, tanpa trayek tetap
 3. Tidak ada angkutan umum

Sumber: BPS, Pendataan Potensi Desa (Podes) 2019

Tabel 6.5 Kondisi Jalan Darat Antar Kelurahan Menurut Kelurahan di Kecamatan Kota, 2019

Kelurahan	Jenis Permukaan Jalan	Dapat Dilalui Kendaraan Bermotor Roda 4 atau Lebih
(1)	(2)	(3)
1. Manisrenggo	1	1
2. Rejomulyo	1	1
3. Ngronggo	1	1
4. Kaliombo	1	1
5. Kampung Dalem	1	1
6. Setono Pande	1	1
7. Ringin Anom	1	1
8. Pakelan	1	1
9. Setono Gedong	1	1
10. Kemasan	1	1
11. Jagalan	1	1
12. Banjaran	1	1
13. Ngadirejo	1	1
14. Dandangan	1	1
15. Balowerti	1	1
16. Pocanan	1	1
17. Semampir	1	1

Catatan :

Jenis permukaan jalan :

- | | |
|-------------------------------------|------------|
| 1. Aspal/beton | 3. Tanah |
| 2. Diperkeras (kerikil, batu, dll.) | 4. Lainnya |

Dapat dilalui kendaraan bermotor roda 4 atau lebih :

- | | |
|---|--|
| 1. Sepanjang tahun | 3. Selama musim kemarau |
| 2. Sepanjang tahun kecuali saat tertentu (ketika turun hujan, pasang, dll.) | 4. Tidak dapat dilalui sepanjang tahun |

Sumber:

BPS, Pendataan Potensi Desa (Podes) 2019

Tabel 6.6 Keberadaan Kantor Pos/Pos Pembantu/Rumah Pos dan Perusahaan/Agen Jasa Ekspedisi Swasta Menurut Kelurahan di Kecamatan Kota, 2019

Desa/Kelurahan	2019
(1)	(2)
1. Manisrenggo	4
2. Rejomulyo	4
3. Ngronggo	1
4. Kaliombo	4
5. Kampung Dalem	4
6. Setono Pande	4
7. Ringin Anom	4
8. Pakelan	4
9. Setono Gedong	4
10. Kemasan	4
11. Jagalan	4
12. Banjaran	4
13. Ngadirejo	4
14. Dandangan	1
15. Balowerti	4
16. Pocanan	1
17. Semampir	4

Catatan : 1. Beroperasi 3. Tidak beroperasi

2. Jarang beroperasi 4. Tidak ada

Sumber: BPS, Pendataan Potensi Desa (Podes) 2019



Sensus
Penduduk
2020

#MencatatIndonesia

DATA

MENCERDASKAN BANGSA

<https://kediri.kotabps.go.id>



**BADAN PUSAT STATISTIK
KOTA KEDIRI**

Jln. Penanggungan 14G Kediri
Telp/Fax: (0354) 773238
Email: bps3571@bps.go.id