

DIREKTORI PERUSAHAAN INDUSTRI MANUFAKTUR BESAR DAN SEDANG

PROVINSI GORONTALO

- 2017 -

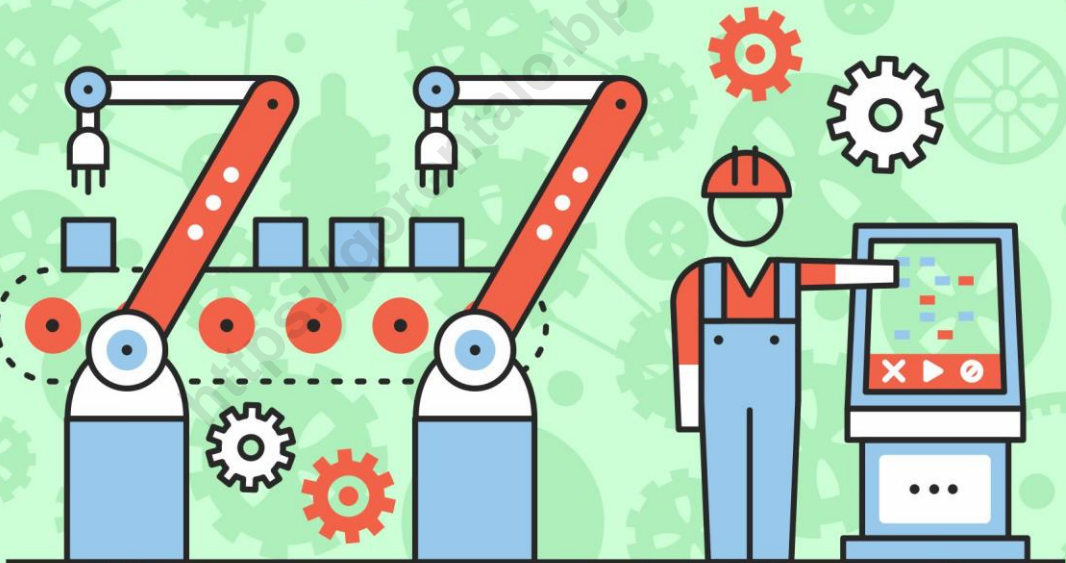

DIREKTORI PERUSAHAAN INDUSTRI MANUFAKTUR BESAR DAN SEDANG

PROVINSI GORONTALO

- 2017 -

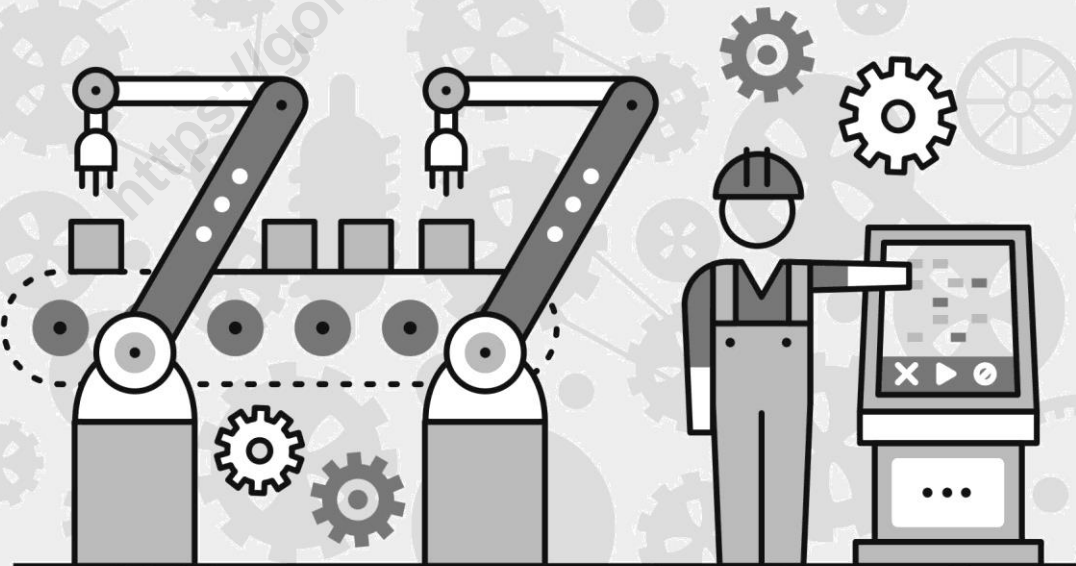

**DIREKTORI PERUSAHAAN INDUSTRI MANUFAKTUR BESAR DAN
SEDANG PROVINSI GORONTALO 2017**

ISSN : 2598-6945
No. Publikasi : 75530.1805
Katalog BPS : 1305027.75
Ukuran Buku : 14,8 x 21 cm
Jumlah Halaman : iv + 21 Halaman

Naskah:

Bidang Statistik Produksi

Gambar Kulit:

Bidang Integrasi Pengolahan dan Diseminasi Statistik

Diterbitkan oleh :

© Badan Pusat Statistik Provinsi Gorontalo

Dilarang mengumumkan, mendistribusikan, mengomunikasikan,
dan/atau menggandakan sebagian atau seluruh isi buku ini untuk
tujuan komersial tanpa izin tertulis dari Badan Pusat Statistik

KATA PENGANTAR

Direktori Perusahaan Industri Manufaktur Besar dan Sedang Tahun 2017 ini merupakan hasil pemutakhiran Direktori tahun sebelumnya. Pemutakhiran direktori ini dilakukan untuk memenuhi kebutuhan pemakai data tentang informasi umum perusahaan industri manufaktur. Dalam edisi ini terjadi penurunan jumlah perusahaan industri manufaktur berskala besar dan sedang yang cukup signifikan karena ada 12 perusahaan yang berubah skala menjadi kecil, 3 perusahaan ganda (dobel) dan 1 perusahaan yang tutup. Sedangkan yang terjaring sebagai perusahaan/usaha yang baru dari hasil updating direktori perusahaan IBS hanya sebanyak 2 perusahaan.

Dengan demikian pada tahun 2017 di Provinsi Gorontalo jumlah perusahaan Industri Manufaktur Besar dan Sedang berkurang menjadi 30 perusahaan dari yang sebelumnya sebanyak 44 perusahaan di tahun 2016.

Dengan terbitnya direktori ini, tak lupa kami haturkan terima kasih kepada para industriawan di Provinsi Gorontalo yang telah dengan tulus menjadi responden dalam pendataan yang dilakukan oleh Badan Pusat Statistik (BPS). Ucapan terima kasih juga disampaikan kepada Instansi Pemerintah yang telah menjadi sumber data untuk mendapatkan nama dan alamat perusahaan baru.

Gorontalo, Juli 2018
**Kepala Badan Pusat Statistik
Provinsi Gorontalo**



Ir. Eko Marsoro, MM

DAFTAR ISI

KATA PENGANTAR.....	iii
DAFTAR ISI.....	iv
DIREKTORI INDUSTRI PENGOLAHAN	1
A. Pendahuluan.....	1
B. Pencocokan Direktori.....	1
C. Pengecekan Lapangan.....	2
D. Software	4
E. Klasifikasi Direktori	5
INDUSTRI MAKANAN	7
INDUSTRI MINUMAN.....	11
INDUSTRI TEKSTIL.....	12
INDUSTRI KAYU, BARANG DARI KAYU DAN GABUS (TIDAK TERMASUK FURNITUR) DAN BARANG ANYAMAN DARI BAMBU, ROTAN DAN SEJENISNYA	14
INDUSTRI KERTAS DAN BARANG DARI KERTAS.....	15
INDUSTRI PRODUK DARI BATU BARA DAN PENGILANGAN MINYAK BUMI	16
INDUSTRI FARMASI, PRODUK OBAT KIMIA DAN OBAT TRADISIONAL.....	17
INDUSTRI BARANG GALIAN BUKAN LOGAM.....	18
INDUSTRI BARANG LOGAM BUKAN MESIN DAN PERALATANNYA	19
INDUSTRI FURNITURE.....	20

DIREKTORI INDUSTRI PENGOLAHAN

A. Pendahuluan

Direktori ini merupakan daftar nama, alamat, jenis produksi utama, dan jumlah tenaga kerja dari 30 perusahaan industri besar dan sedang yang aktif tahun 2017 di Provinsi Gorontalo. Perusahaan industri dikatakan “sedang” bila mempunyai tenaga kerja antara 20 sampai dengan 99 orang, kemudian perusahaan industri dikategorikan “besar” apabila mempunyai tenaga kerja 100 orang atau lebih.

Dengan perkembangannya jumlah perusahaan industri dari waktu ke waktu (karena adanya perusahaan yang baru, pindah, dan tutup) maka BPS memutakhirkan (*Update*) direktori ini setiap awal tahun. Pemutakhiran ini didasarkan atas hasil pencocokan (*matching*) daftar nama dan alamat perusahaan yang tercatat di direktori BPS dengan nama-nama perusahaan yang terdaftar di instansi terkait. Daftar perusahaan hasil *matching* yang ternyata belum tercatat di direktori BPS, dicek ke lapangan untuk memastikan keadaannya apakah aktif atau tidak.

B. Pencocokan Direktori

Kegiatan pencocokan direktori dilakukan di tingkat provinsi dan kabupaten, sedangkan di tingkat pusat juga dilakukan pencocokan direktori secara terbatas. BPS provinsi membandingkan daftar perusahaan yang ada di instansi lain

dengan direktori BPS. Perusahaan yang tidak *match* dijadikan sebagai “calon” perusahaan tambahan, disusun menurut kabupaten, kemudian dikirim ke tiap-tiap BPS kabupaten/kota. BPS kabupaten/kota melakukan hal yang sama seperti BPS Provinsi. Nama perusahaan yang tidak *match* dan tidak ada di daftar yang dikirim dari BPS Provinsi menjadi calon tambahan terhadap daftar yang dikirim BPS Provinsi. Semua calon tersebut disusun menurut kecamatan, kemudian dibagikan ke petugas lapangan (Koordinator Statistik Kecamatan) untuk dicek ke lapangan.

Setiap tahun target calon adalah sekitar 35 persen dari perusahaan yang aktif di tiap provinsi. Jika calon yang dicapai ternyata kurang dari target, pengawas diharuskan menambah sumber lain. Sebaliknya, bila calon lebih banyak dari target, pengawas boleh membuang calon yang memiliki prioritas rendah, seperti perusahaan yang bertenaga kerja kurang atau sedikit di atas 20 orang. Petugas lapangan juga diinstruksikan agar melakukan pencarian langsung di lapangan untuk perusahaan yang tidak terdapat di daftar calon perusahaan yang akan dicek.

C. Pengecekan Lapangan

Hasil pengecekan calon perusahaan baru ke lapangan dilaporkan menggunakan format yang baku. Dalam format tersebut petugas melaporkan dengan memilih salah satu kode

dari sembilan kemungkinan kode keadaan di lapangan. Kesembilan kode tersebut bisa dikelompokkan menjadi tiga, yaitu:

1. Perusahaan yang sudah produksi komersil dan bertenaga kerja 20 orang atau lebih. Perusahaan ini akan ditambah ke Direktori, kecuali jika sudah ada di Direktori.
2. Tiga kode untuk perusahaan yang belum berproduksi komersil. Perusahaan seperti ini akan dicek lagi di tahun berikutnya, yaitu perusahaan yang masih dalam percobaan, baru dibangun, atau yang baru ada lokasinya saja.
3. Lima kode untuk perusahaan yang tidak bisa dimasukkan ke dalam Direktori dan tidak perlu dicek ulang di tahun berikutnya. Termasuk ke dalam kelompok ini adalah perusahaan kecil, yang berlokasi di luar kabupaten, bukan perusahaan industri, perusahaan industri yang sudah tidak ada lagi, dan perusahaan yang tidak bisa diketemukan.

Pengawas mengecek ulang semua perusahaan yang termasuk kelompok pertama apakah sudah ada di direktori sebelumnya atau belum. BPS Provinsi memasukkan laporan tersebut ke komputer dengan menggunakan *software* Direktori yang sekaligus bisa memilah perusahaan mana yang masuk direktori, baik yang langsung maupun yang harus dicek ulang di tahun berikutnya.

Daftar isian lain digunakan pencacahan untuk melaporkan keadaan semua perusahaan yang ada di direktori tetapi tidak bisa

mengisi kuesioner survei tahunan. Perusahaan seperti ini dikelompokkan menjadi dua kelompok: Perusahaan yang masih aktif tapi non respon dan perusahaan non aktif: tutup, kecil, dan usang terdiri atas tiga kategori perusahaan yang harus dikeluarkan dari direktori, yaitu: Perusahaan dobel, bergabung, dan perusahaan yang baru ditemukan tetapi ternyata tidak memenuhi syarat sebagai perusahaan industri besar atau sedang.

D. Software

Software Direktori yang digunakan adalah software yang telah digunakan sejak tahun 1992. Software ini dirancang untuk memenuhi keperluan manajemen survei industri dan pemutakhiran Direktori di BPS Provinsi yang dilengkapi dengan buku petunjuk pelaksanaan pemutakhiran Direktori. Perusahaan yang baru diketemukan secara otomatis diberi nomor identitas. Software ini juga menyediakan modul penerimaan kuesioner dari BPS Kabupaten/Kota dan modul pengiriman ke BPS RI.

E. Klasifikasi Direktori

Direktori ini dikelompokkan menjadi dua puluh tiga golongan pokok sesuai dengan Klasifikasi Baku Lapangan Usaha Indonesia (KBLI) 2015 dua digit, yaitu:

10. Industri Makanan.
11. Industri Minuman.
12. Industri Pengolahan Tembakau.
13. Industri Tekstil.
14. Industri Pakaian jadi
15. Industri Kulit, Barang dari Kulit dan Alas Kaki.
16. Industri Kayu, Barang Dari Kayu Dan Gabus (Tidak Termasuk Furnitur) Dan Barang Anyaman Dari Bambu, Rotan Dan Sejenisnya.
17. Industri Kertas dan Barang dari Kertas.
18. Industri Pencetakan dan Reproduksi Media Rekaman.
19. Industri Produk dari Batu Bara dan Pengilangan Minyak Bumi.
20. Industri Bahan Kimia dan Barang dari Bahan Kimia.
21. Industri Farmasi, Produk Obat Kimia dan Obat Tradisional.
22. Industri Karet, Barang dari Karet dan Plastik.
23. Industri Barang Galian Bukan Logam.
24. Industri Logam Dasar.
25. Industri Barang Logam, Bukan Mesin dan Peralatannya.
26. Industri Komputer, Barang Elektronik dan Optik.
27. Industri Peralatan Listrik.
28. Industri Mesin dan Perlengkapan YTDL.

29. Industri Kendaraan Bermotor, Trailer dan Semi Trailer.
30. Industri Alat Angkutan Lainnya.
31. Industri Furnitur.
32. Industri Pengolahan Lainnya.
33. Reparasi dan Pemasangan Mesin dan Peralatan.

Di dalam tiap kelompok, perusahaan disusun menurut abjad nama perusahaan, sedangkan bentuk badan usahanya ditulis setelah nama perusahaan tersebut seperti PT, NV, CV dan sebagainya.

Untuk Provinsi Gorontalo dari 24 Jenis golongan industri hanya terdapat 10 Jenis golongan industri yaitu KBLI 10,11, 13, 16, 17, 19, 21, 23, 25 dan 31.

INDUSTRI MAKANAN

INDUSTRI KOPRA USAHA BERKAH



INDUSTRI KOPRA



22



DESA DUNGGALA KECAMATAN BATUDAA
KABUPATEN GORONTALO

INDUSTRI KUE BASAH UCI



INDUSTRI KUE BASAH



20



JL. HUSIN BILONDATU DESA BULILA
KECAMATAN TELAGA KABUPATEN GORONTALO



082196999649

KOPRA SAMSIR



INDUSTRI KOPRA



22



JL. SARIPUDIN NUR KAMIDEN DESA KALIYOSO
KECAMATAN DUNGALIYO KABUPATEN GORONTALO

MINA SUMBER MAKMUR, CV



INDUSTRI PEMBEKUAN IKAN









35







JL. BERINGIN NO. 315 KELURAHAN TULADENGGI
KECAMATAN DUNGINGI KOTA GORONTALO



0435-822542

MULTI NABATI SULAWESI UNIT MALEO, PT
 INDUSTRI MINYAK MAKAN KELAPA (CCNO)
 142
 JL. TRANS SULAWESI KM 156 DESA MALEO
KEC. PAGUAT KABUPATEN POHUWATO
 0443-210426
 0443-210581
 spgtlo@indosat.net.id

PG. GORONTALO UNIT TOLANGOHULA, PT
 INDUSTRI GULA PASIR
 1.169
 DESA GANDARIA KEC. TOLANGOHULA
KABUPATEN GORONTALO
 0435-881300
 0435-881333
 ptpgg_sby@yahoo.com

PIA SARONDE
 INDUSTRI PRODUK ROTI DAN KUE
 40
 JL. SULTAN BOTUTIHE NO. 29 KELURAHAN IPILO
KECAMATAN KOTA TIMUR KOTA GORONTALO
 082393605173

SADINAH, UD / ZEDIN INAKU KOPRA



INDUSTRI KOPRA



20



JL. TRANS SULAWESI DESA TABULO

KECAMATAN MANANGGU

KABUPATEN BOALEMO



085256504565

SAIDA KOPRA



INDUSTRI KOPRA



20



DESA TOHUPO KECAMATAN BONGOMEME

KABUPATEN GORONTALO



082187435350

SOHUN MUTIARA



INDUSTRI MAKARONI, MIE DAN PRODUK SEJENISNYA



23



DESA TABONGO BARAT KECAMATAN TABONGO

KABUPATEN GORONTALO



085298319400

STAR BIO, PT



INDUSTRI TEPUNG KELAPA



20



JL. DESA TABONGO TIMUR

KECAMATAN TABONGO KABUPATEN GORONTALO



085256858178

TRI JAYA TANGGUH, PT



INDUSTRI TEPUNG KELAPA



292



JL. TRANS SULAWESI DESA ISIMU RAYA
KECAMATAN TIBAWA KABUPATEN GORONTALO



0435-890003, 085256494067



0435-890642



cocostjt@yahoo.com

TRI JAYA TANGGUH, PT



INDUSTRI TEPUNG KELAPA



590



JL. RAYA TANGKOBU DESA MOTODUTO
KECAMATAN BOLIOHUTO KABUPATEN GORONTALO



081336599111

INDUSTRI MINUMAN

SALGA MANDIRI, CV



INDUSTRI AIR MINUM DAN AIR MINERAL



20



JL. ZAINAL UMAR SIDIKI DESA TUNGGULO SELATAN
KEC. TLONGKABILA KABUPATEN BONE BOLANGO



081340388738

DAVINCY AL RINDO, PT



INDUSTRI AIR MINUM DAN AIR MINERAL



24



DUSUN 3 DESA TUNGGULO SELATAN
KEC. TLONGKABILA KABUPATEN BONE BOLANGO



085240013539

INDUSTRI TEKSTIL

ERIK KARTO JAYA



INDUSTRI KAIN SULAMAN / BORDIR



22



JL. PADAKU DESA LUHU KECAMATAN TELAGA
KABUPATEN GORONTALO



085240442617

KEMBANG INDAH KARAWANG



INDUSTRI KAIN SULAMAN / BORDIR



56



DESA TULADENGGI
KECAMATAN TELAGA BIRU
KABUPATEN GORONTALO



0435-823016

NAGA MAS SULAMAN KARAWANG



INDUSTRI KAIN SULAMAN / BORDIR



56



JL. PGRI DESA MONGOLATO KECAMATAN TELAGA
KABUPATEN GORONTALO



0435-838211

SINAR KARAWANG



INDUSTRI KAIN SULAMAN / BORDIR



50



DESA TALUMELITO KECAMATAN TELAGA BIRU

KABUPATEN GORONTALO



082195721832

SULAMAN KARAWO TUTI



INDUSTRI BARANG JADI RAJUTAN DAN SULAMAN



20



DESA KALIYOSO KECAMATAN DUNGALIYO

KABUPATEN GORONTALO

<https://gorontalo.bps.go.id>

INDUSTRI KAYU, BARANG DARI KAYU DAN GABUS (TIDAK TERMASUK FURNITUR) DAN BARANG ANYAMAN DARI BAMBU, ROTAN DAN SEJENISNYA

PK. DAMAR



INDUSTRI BARANG BANGUNAN DARI KAYU



20



JL. TONDANO NO. 26 KELURAHAN BULOTADAA
KECAMATAN SIPATANA KOTA GORONTALO



08124467052

SURYA SAKTI, CV



INDUSTRI PENGOLAHAN ROTAN



51



JL. RAYA LIMBOTO DESA TIMUATO
KECAMATAN TELAGA BIRU
KABUPATEN GORONTALO



0435-881484

INDUSTRI KERTAS DAN BARANG DARI KERTAS

BAK TELUR TUTI



INDUSTRI PENGOLAHAN BARANG DARI KERTAS



30



DUSUN 3 DESA TAMBOO KECAMATAN TILONGKABILA
KABUPATEN BONE BOLANGO







085298101202

<https://gorontalo.bps.go.id>

INDUSTRI PRODUK DARI BATU BARA DAN PENGILANGAN MINYAK BUMI

SINAR KARYA CAHAYA, PT

-  INDUSTRI PENGOLAHAN ASPAL HRS, ATB
-  80
-  DESA BOTUBULOWE KECAMATAN DUNGALIYO
KABUPATEN GORONTALO
-  0435-821415
-  0435-824667

<https://gorontalo.bps.go.id>

INDUSTRI FARMASI, PRODUK OBAT KIMIA DAN OBAT TRADISIONAL

HARVES GORONTALO INDONESIA, PT



INDUSTRI OBAT TRADISIONAL



114



JL. AHMAD A WAHAB DESA PANTUNGO
KECAMATAN TELAGA BIRU KABUPATEN GORONTALO



0435-838645

<https://gorontalo.bps.go.id>

INDUSTRI BARANG GALIAN BUKAN LOGAM

AZWA UTAMA, PT



INDUSTRI BATAKO



34



JL. RAMBUTAN KELURAHAN TOMULABUTAO
KECAMATAN DUNGINGI KOTA GORONTALO



082347306042

BATU BATA IMAN KASA



INDUSTRI BATU BATA



20



JL. YS DUKALANG DESA PILOALENGA
KECAMATAN DUNGALIYO KABUPATEN
GORONTALO

INDUSTRI BARANG LOGAM BUKAN MESIN DAN PERALATANNYA

ADIGUNA , CV



INDUSTRI RANGKA BAJA RINGAN



30



JL. AHMAD HIOLA DESA TINELO
KECAMATAN TILANGO KABUPATEN GORONTALO

<https://gorontalo.bps.go.id>

INDUSTRI FURNITURE

MADINA, PT



INDUSTRI FURNITURE



32



DUSUN 2 DESA TABUMELA
KECAMATAN TILANGO KABUPATEN GORONTALO

MASSINDO UNGGUL TIMUR, PT



INDUSTRI FURNITURE DARI LOGAM



73



JL. BERINGIN KELURAHAN HUANGOBOTU
KECAMATAN DUNGINGI
KOTA GORONTALO



0435-822001



0435-822003

<https://gorontalo.bps.go.id>

DATA

MENCERDASKAN BANGSA

<https://gorontalo.bps.go.id>



**BADAN PUSAT STATISTIK
PROVINSI GORONTALO**

Jln. Prof. Dr. Aloe Saboe No. 117 Gorontalo

Telp : (0435) 834596 Fax. (0435) 834597

E-mail: bps7500@bps.go.id

Website: <http://gorontalo.bps.go.id>

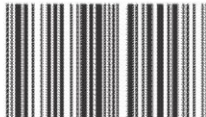

9 772598 694008

