



ISSN : 0852-2278

3174A.00.011

**KECAMATAN
KEMBANGAN DALAM ANGKA
1999**



BPS

**BADAN PUSAT STATISTIK
KOTAMADYA JAKARTA BARAT**

10.0101.011

Buku : 7
Juli
1901
01



MILIK
PERPUSTAKAAN
BPS PROVINSI
DKI JAKARTA

ISSN : 0852-2278

3174A.00.011

NO. PUSTAKA : 10.0500.0063
M F N :
MILIK : PERPUSTAKAAN BPS PROVINSI
DKI JAKARTA

KECAMATAN KEMBANGAN DALAM ANGKA 1999

WILDA: 3174



A R S I F

BIPS

BADAN PUSAT STATISTIK
KOTAMADYA JAKARTA BARAT

PETA WILAYAH KECAMATAN KEMBANGAN



KECAMATAN
KEMBANGAN

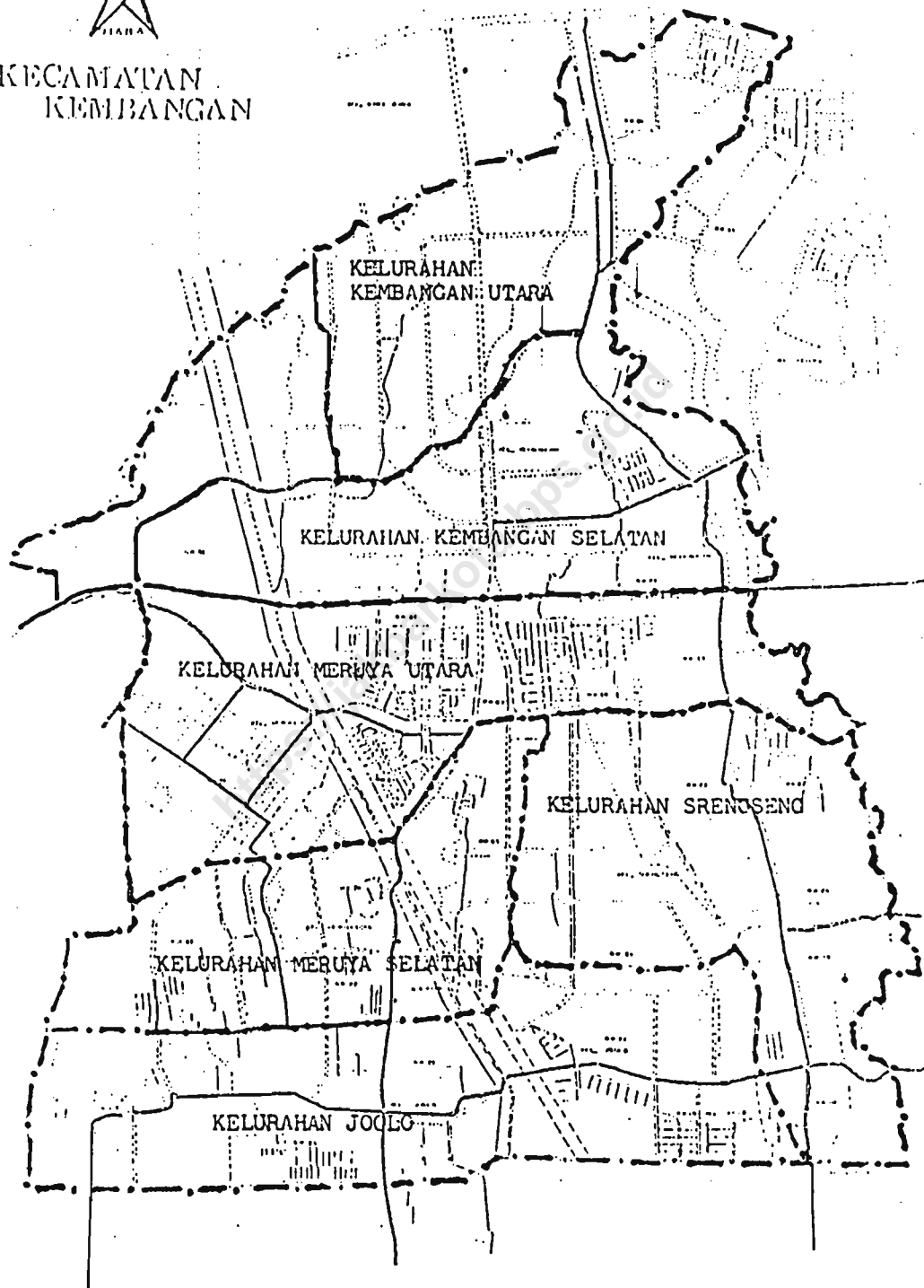

KATA SAMBUTAN

Terbitnya buku " **KECAMATAN KEMBANGAN DALAM ANGKA TAHUN 1999** " yang ke dua belas kalinya ini merupakan hasil kerjasama yang baik antara Mantri Statistik dan Aparat Pemerintahan di Kecamatan Kembangan, para penilik serta seluruh instansi terkait.

Bersama ini saya menyambut gembira atas terbitnya buku kecamatan Kembangan Dalam Angka Tahun 1999, semoga dapat dapat membantu dalam mengevaluasi kegiatan yang ada dalam Wilayah Kecamatan Kembangan dan membantu penetapan kebijakan-kebijakan atau perencanaan pembangunan di masa mendatang.

Untuk meningkatkan pelayanan kepada masyarakat pemakai data, kami mengharapkan kepada Mantri Statistik untuk meningkatkan kerjasama dengan berbagai pihak demi penyempurnaan penertiban publikasi ini di masa-masa yang akan datang.



Jakarta, Juli 2000
CAMAT KEMBANGAN

Dr. H. BURHANUDDIN
NIP. 010097531

KATA PENGANTAR

Buku " **KECAMATAN KEMBANGAN DALAM ANGKA TAHUN 1999** " ini merupakan penerbitan yang ke dua belas kalinya, yang diterbitkan oleh Mantri Statistik Kecamatan Kembangan.

Data yang disajikan diperoleh dari berbagai instansi yang berada di Wilayah Kecamatan Kembangan Kotamadya Jakarta Barat, Tahun 1999. Tabel-tabel yang disajikan antara lain berisi berbagai kegiatan yang ada di Kelurahan - Kelurahan di Kecamatan Kembangan.

Besar harapan kami agar data yang disajikan ini menjadi bahan yang dapat membantu konsumen data beserta seluruh pembaca yang memerlukan data mengenai keadaan dan situasi Kecamatan Kembangan.

Atas kerjasama dan partisipasi semua pihak sehingga publikasi buku Kecamatan Kembangan Dalam Angka tahun 1999 terlaksana dengan baik, kami menyampaikan banyak terima kasih.

Untuk lebih sempurnanya buku ini di masa-masa mendatang, kami mengharapkan kritik dan saran dari konsumen data beserta seluruh pembaca buku publikasi ini.

Jakarta, Juli 2000

**MANTRI STATISTIK KECAMATAN
KEMBANGAN**

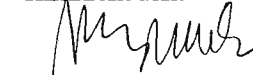

**M U L Y A D I
NIP. 340008918**

DAFTAR ISI

PENDAHULUAN

1. Peta Wilayah Kecamatan Kembangan	i
2. Kata Sambutan Camat Kembangan	ii
3. Kata Pengantar	iii
4. Daftar Isi	iv
5. Daftar Tabel	iv
6. Keadaan Wilayah Kecamatan Kembangan	viii

DAFTAR TABEL

BAB I PEMERINTAHAN

1. Luas wilayah, banyaknya RW, RT dan jumlah KK	1
2. Luas wilayah dan status tanah	1
3. Jumlah penduduk dan kepadatan penduduk	2
4. Banyaknya penduduk yang bekerja di Kelurahan menurut status	2
5. Banyaknya pegawai yang bekerja menurut status	3
6. Banyaknya pegawai yang bekerja menurut jenis pendidikan	3
7. Banyaknya pegawai yang bekerja menurut golongan	4
8. Banyaknya pegawai golongan I	4
9. Banyaknya pegawai golongan II	5
10. Banyaknya pegawai golongan III	5
11. Banyaknya gedung kantor kelurahan menurut standar gedung dan tingkatnya	6
12. Banyaknya bangunan yang memiliki IMB	6

BAB II PENDUDUK DAN TENAGA KERJA

1. Jumlah penduduk menurut jenis kelamin	7
2. Jumlah penduduk menurut kewarganegaraan	7
3. Jumlah penduduk usia sekolah	8
4. Jumlah penduduk WNI dan WNA (laki-laki dan perempuan) menurut kelompok umur	8
5. Banyaknya penduduk lahir dan mati menurut jenis kelamin	9
6. Banyaknya penduduk datang menurut jenis kelamin	9
7. Banyaknya penduduk pindah menurut jenis kelamin	10
8. Banyaknya penduduk musiman menurut daerah asal	10
9. Banyaknya kepala rumah tangga menurut jenis kegiatan	11
10. Banyaknya penduduk menurut tingkat pendidikan yang ditamatkan	13

BAB III KESEJAHTERAAN RAKYAT

1. Banyaknya gedung sekolah TK menurut status sekolah	14
2. Banyaknya gedung sekolah SD menurut status sekolah	14
3. Banyaknya gedung sekolah S L T P menurut status sekolah	15
4. Banyaknya gedung sekolah S L T A menurut status sekolah	15
5. Banyaknya gedung sekolah Akademi menurut status sekolah	16
6. Banyaknya gedung sekolah Universitas menurut status sekolah	16
7. Banyaknya gedung sekolah Madrasah Diniyah menurut status sekolah	17
8. Banyaknya gedung sekolah Madrasah Ibtidaiyah menurut status sekolah	17
9. Banyaknya gedung sekolah Madrasah Tsanawiyah menurut status sekolah	18
10. Banyaknya gedung sekolah Madrasah Aliyah menurut status sekolah	18
11. Banyaknya penduduk menurut agama yang dianut	19
12. Banyaknya sarana tempat beribadah menurut jenisnya	19
13. Banyaknya surat keterangan nikah, talak, rujuk dan cerai	20
14. Banyaknya kursus menurut jenisnya	20
15. Banyaknya gugus depan dan anggota muda pramuka	21

16. Banyaknya anggota dewasa sumber didik dalam kepramukaan	22
17. Banyaknya fasilitas kesehatan, tenaga medis dan para medis	22
18. Banyaknya kunjungan pasien ke PUSKESMAS menurut jenis kunjungan	23
19. Banyaknya peserta KB baru menurut jenis kontrasepsi	24
20. Banyaknya PUS dan akseptor aktif menurut jenis kontrasepsi	24
21. Banyaknya bencana kebakaran menurut sumbernya	25
22. Banyaknya bencana kebakaran menurut taksiran kerugian benda	25
23. Banyaknya bencana kebakaran menurut taksiran kerugian	26
24. Banyaknya tindak kriminalitas menurut jenisnya	26
25. Banyaknya sarana olah raga menurut jenisnya	27
26. Banyaknya perkumpulan / organisasi olah raga menurut jenisnya	27
27. Banyaknya hotel, bioskop, panti pijat dan tempat hiburan lainnya	28
28. Banyaknya balai rakyat, sarana krida, GOR, sanggar dll	28
29. Banyaknya penerangan / penyuluhan menurut jenisnya	29
30. Banyaknya LPS dan volume sampah	29
31. Banyaknya sarana kebersihan menurut jenisnya	30
32. Banyaknya pos polisi, pos hansip dan anggota karang taruna	30
33. Banyaknya bangunan tempat tinggal menurut keadaan fisiknya	31

BAB IV PEREKONOMIAN

1. Luas tanah menurut penggunaan (dalam Ha)	32
2. Banyaknya pasar, supermarket dan pedagang kaki lima	32
3. Banyaknya koperasi menurut jenisnya	33
4. Banyaknya anggota koperasi menurut jenisnya	33
5. Banyaknya industri besar sedang	34
6. Banyaknya industri besar sedang menurut status badan hukum	34
7. Banyaknya pengumpulan zakat, infaq dan shadaqah	35
8. Banyaknya bantuan desa menurut sumber dana	35
9. Banyaknya target dan realisasi PBB	36

10. Banyaknya nilai SPRT Kebersihan dan realisasi penerimaannya	36
11. Banyaknya kantor pos, telepon umum	37
12. Banyaknya bangunan bukan tempat tinggal	37

<https://jakbarkota.bps.go.id>

KEADAAN WILAYAH KECAMTAN KEMBANGAN

KECAMATAN KEMBANGAN terdiri dari 6 (enam) Kelurahan yang terbagi menjadi 54 RW dan 555 RT.

Menurut letak dan geografis serta batas - batas Wilayah Kecamatan Kembangan terdiri dari :

1. Letak dari permukaan air laut :
Antara 0,5 - 2 M dan merupakan tanah landai dan sedikit rawa pada bagian-bagian tertentu.
2. Batas Wilayah Kecamatan Kembangan :
 - Sebelah Utara : Kelurahan Rawa Buaya, Kecamatan Cengkareng
 - Sebelah Timur : Propinsi Jawa Barat dan Kali Pesanggrahan
 - Sebelah Selatan : Jakarta Selatan, Saluran Air, Jalan Alur Dua Alfa Indah dan Jalan Hankam
 - Sebelah Barat : Kelurahan Kedoya, Kecamatan Kebon Jeruk, Saluran Air Pilar, Jalan Meruya Selatan, Karang Mulya Palor Parung Koret dan Kelurahan Angke
3. Luas Wilayah : 24,65 KM²
4. Jumlah Penduduk : 131.597 jiwa terdiri dari
 - Laki - laki : 67.734 jiwa
 - Perempuan : 63.863 jiwa
5. Kepadatan Penduduk : 53.386 jiwa / KM²

**BAGAN ORGANISASI PEMERINTAH WILAYAH
KECAMATAN DI DKI JAKARTA**

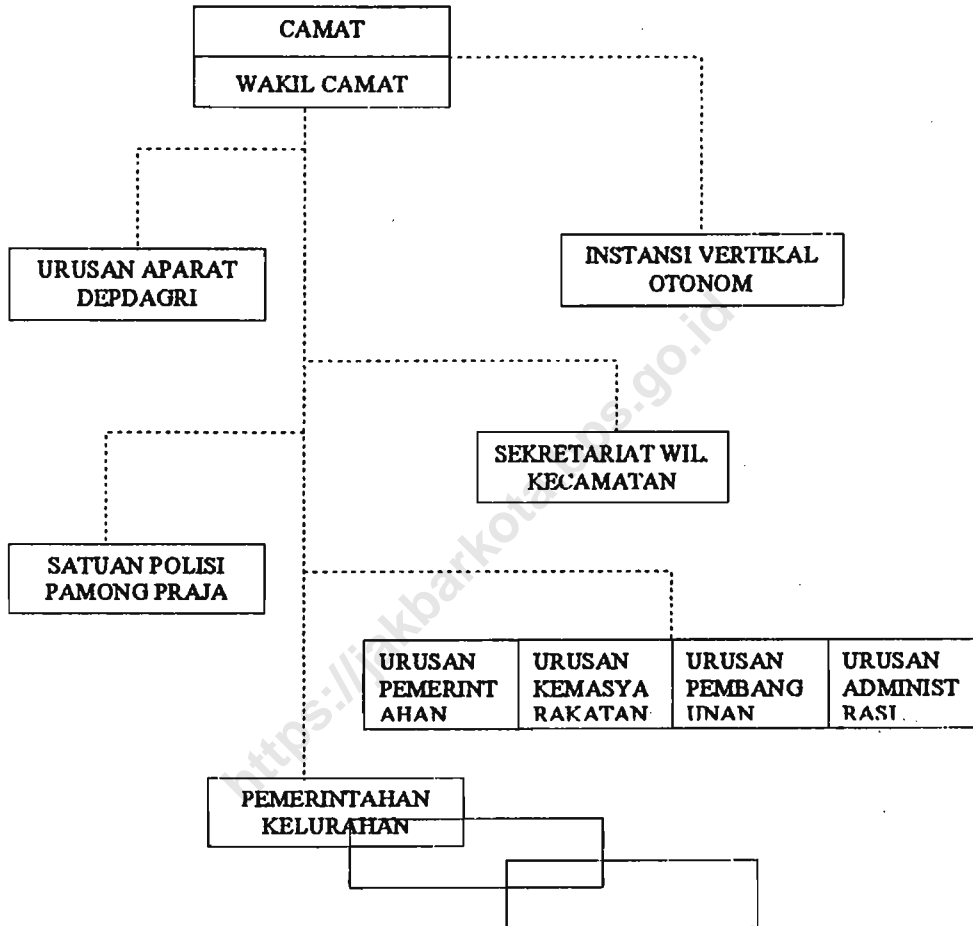

Keterangan :
 ----- : Garis Perintah
 : Garis Koordinasi

Lampiran : Keputusan Gubernur KDKI
 Jakarta No. 1974 Th. 1985
 tanggal 1 Oktober 1985

BAB I
PEMERINTAHAN

<https://jakbarkotapos.go.id>

TABEL I. 1. LUAS WILAYAH, BANYAKNYA RW, RT DAN KK DI KECAMATAN KEMBANGAN
TAHUN 1999

NO	KELURAHAN	LUAS (KM2)	BANYAKNYA		
			RW	RT	KK
	(1)	(2)	(3)	(4)	(5)
1	JOGLO	4.86	8	103	5,758
2	SRENGSENG	4.92	12	94	6,239
3	MERUYA SELATAN	2.85	6	64	4,771
4	MERUYA UTARA	4.76	11	123	6,435
5	KEMBANGAN SELATAN	3.65	8	63	3,948
6	KEMBANGAN UTARA	3.61	9	108	6,136
KEC. KEMBANGAN		24.65	54	555	33,287
	1998	24.65	54	555	33,287
	1997	24.65	48	470	32,681
	1996	24.65	47	507	32,983
	1995	24.65	44	476	32,239
	1994	24.65	46	444	32,643

SUMBER : Survey Kelurahan

TABEL I. 2. LUAS WILAYAH DAN STATUS TANAH DI KECAMATAN KEMBANGAN
TAHUN 1999

NO	KELURAHAN	LUAS (KM2)	STATUS TANAH	
			NEGARA	HAK MILIK
	(1)	(2)	(3)	(4)
1	JOGLO	4.86	4.50	275.90
2	SRENGSENG	4.92	10.00	329.90
3	MERUYA SELATAN	2.85	6.00	189.69
4	MERUYA UTARA	4.76	5.00	308.63
5	KEMBANGAN SELATAN	3.65	2.00	235.15
6	KEMBANGAN UTARA	3.61	2.00	230.15
KEC. KEMBANGAN		24.65	29.50	1569.42
	1998	24.65	29.50	1569.42
	1997	24.65	29.50	2175.17
	1996	24.65	29.50	2175.17
	1995	24.65	29.50	2175.17
	1994	24.65	29.50	2175.17

SUMBER : Survey Kelurahan

TABEL I. 3. JUMLAH PENDUDUK DI KECAMATAN KEMBANGAN
TAHUN 1999

NO	KELURAHAN	LUAS (KM2)	JUMLAH PENDUDUK	KEPADATAN PENDUDUK
	(1)	(2)	(3)	(4)
1	JOGLO	4.86	22,805	46.92
2	SRENGSENG	4.92	27,378	55.65
3	MERUYA SELATAN	2.85	18,233	63.97
4	MERUYA UTARA	4.78	27,136	63.46
5	KEMBANGAN SELATAN	3.65	14,840	40.66
6	KEMBANGAN UTARA	3.61	21,205	58.74
KEC. KEMBANGAN		24.65	131,597	32.94
	1998	24.65	125,452	32.94
	1997	24.65	122,452	30.23
	1996	24.65	119,629	29.79
	1995	24.65	116,528	28.79
	1994	24.65	114,256	32.64

SUMBER : Survey Kelurahan

TABEL I. 4. BANYAKNYA PEGAWAI YANG BEKERJA DI KELURAHAN DIRINCI MENURUT
STATUS PEGAWAI DI KECAMATAN KEMBANGAN TAHUN 1999

NO	KELURAHAN	PEMDA	PUSAT	ABRI	HONOR LAINNYA	JUMLAH	
	(1)	(2)	(3)	(4)	(5)	(6)	(7)
1	JOGLO	17	-	3	-	2	22
2	SRENGSENG	14	1	3	-	2	20
3	MERUYA SELATAN	12	5	3	-	2	22
4	MERUYA UTARA	19	2	3	-	-	24
5	KEMBANGAN SELATAN	18	5	3	-	-	26
6	KEMBANGAN UTARA	14	-	2	-	3	19
KEC. KEMBANGAN		94	13	17	-	9	133
	1998	94	13	17	-	9	133
	1997	87	9	13	-	14	123
	1996	92	9	13	-	14	128
	1995	74	10	12	-	-	108
	1994	82	15	12	-	12	134

SUMBER : Survey Kelurahan

TABEL I. 5. BANYAKNYA PEGAWAI MENURUT STATUS DI KECAMATAN KEMBANGAN DAN KELURAHAN TAHUN 1999

NO	KELURAHAN	OTONOM	DPK	DPB	ABRI	JUMLAH
	(1)	(2)	(3)	(4)	(5)	(6)
1	JOGLO	12	-	-	-	12
2	SRENGSENG	14	-	2	-	16
3	MERUYA SELATAN	9	-	3	-	12
4	MERUYA UTARA	14	-	2	-	16
5	KEMBANGAN SELATAN	13	-	2	-	15
6	KEMBANGAN UTARA	12	-	-	-	12
7	KEC. KEMBANGAN	34	-	15	1	50
	JUMLAH	108	-	24	1	133
	1998	108	-	24	1	133
	1997	108	-	24	1	133
	1996	112	-	24	-	136
	1995	113	-	24	-	137
	1994	115	-	27	-	142

SUMBER : Survey Kelurahan

TABEL I. 6. BANYAKNYA PEGAWAI DI KEC. KEMBANGAN DAN KELURAHAN DIRINCI MENURUT PENDIDIKAN YANG DITAMATKAN, TAHUN 1999

NO	KELURAHAN	SD	SLTP	SLTA	AKADEMI	UNIV.	JUMLAH
	(1)	(2)	(3)	(4)	(5)	(6)	(7)
1	JOGLO	2	1	9	1	-	13
2	SRENGSENG	3	3	9	-	1	16
3	MERUYA SELATAN	2	1	8	1	-	12
4	MERUYA UTARA	6	1	8	-	1	16
5	KEMBANGAN SELATAN	3	-	10	2	-	15
6	KEMBANGAN UTARA	2	1	8	1	-	12
7	KEC. KEMBANGAN	8	4	30	1	7	50
	JUMLAH	26	11	82	6	9	134
	1998	26	11	82	6	9	134
	1997	26	11	82	6	9	134
	1996	30	12	80	7	8	137
	1995	33	12	80	7	9	141
	1994	36	12	80	5	9	142

SUMBER : Survey Kelurahan

TABEL I. 7. BANYAKNYA MENURUT KELURAHAN DI KECAMATAN KEMBANGAN
DIRINCI MENURUT GOLONGAN, TAHUN 1999

NO	KELURAHAN	I	II	III	IV	JUMLAH
	(1)	(2)	(3)	(4)	(5)	(6)
1	JOGLO	2	10	1	-	13
2	SRENGSENG	4	11	1	-	16
3	MERUYA SELATAN	2	9	1	-	12
4	MERUYA UTARA	6	7	3	-	16
5	KEMBANGAN SELATAN	4	10	1	-	15
6	KEMBANGAN UTARA	1	8	1	-	10
7	KEC. KEMBANGAN	4	30	16	-	50
	JUMLAH	23	85	24	-	132
	1998	23	85	24	-	132
	1997	23	85	24	-	132
	1996	28	90	19	-	137
	1995	31	86	19	-	136
	1994	34	89	19	-	142

SUMBER : Survey Kelurahan

TABEL I. 8. BANYAKNYA PEGAWAI GOLONGAN 1 (SATU) MENURUT KELURAHAN
DI KECAMATAN KEMBANGAN, TAHUN 1999

NO	KELURAHAN	I/a	I/b	I/c	I/d	JUMLAH
	(1)	(2)	(3)	(4)	(5)	(6)
1	JOGLO	-	-	1	1	2
2	SRENGSENG	1	1	-	2	4
3	MERUYA SELATAN	-	-	1	1	2
4	MERUYA UTARA	-	1	5	-	6
5	KEMBANGAN SELATAN	-	-	2	2	4
6	KEMBANGAN UTARA	-	-	-	1	1
7	KEC. KEMBANGAN	-	1	1	2	4
	JUMLAH	1	3	10	9	23
	1998	1	3	10	9	23
	1997	1	3	10	9	23
	1996	1	3	16	3	23
	1995	1	6	17	9	32
	1994	1	5	17	11	34

SUMBER : Survey Kelurahan

TABEL I. 9. BANYAKNYA PEGAWAI GOLONGAN II (DUA) MENURUT KELURAHAN
DI KECAMATAN KEMBANGAN, TAHUN 1999

NO	KELURAHAN	II/a	II/b	II/c	II/d	JUMLAH
	(1)	(2)	(3)	(4)	(5)	(6)
1	JOGLO	2	-	3	5	10
2	SRENGSENG	3	1	4	4	12
3	MERUYA SELATAN	3	1	1	4	9
4	MERUYA UTARA	-	2	1	4	7
5	KEMBANGAN SELATAN	4	1	4	1	10
6	KEMBANGAN UTARA	2	2	2	4	10
7	KEC. KEMBANGAN	9	4	6	10	29
	JUMLAH	23	11	21	32	87
	1998	23	11	21	32	87
	1997	23	11	21	32	87
	1996	21	10	30	16	77
	1995	21	13	36	16	86
	1994	20	14	38	16	86

SUMBER : Survey Kelurahan

TABEL I. 10. BANYAKNYA PEGAWAI GOLONGAN III (TIGA) MENURUT KELURAHAN
DI KECAMATAN KEMBANGAN, TAHUN 1999

NO	KELURAHAN	III/a	III/b	III/c	III/d	JUMLAH
	(1)	(2)	(3)	(4)	(5)	(6)
1	JOGLO	1	-	-	-	1
2	SRENGSENG	-	1	-	-	1
3	MERUYA SELATAN	1	1	-	-	2
4	MERUYA UTARA	3	-	-	-	3
5	KEMBANGAN SELATAN	-	1	-	-	1
6	KEMBANGAN UTARA	2	-	-	-	2
7	KEC. KEMBANGAN	12	2	2	-	16
	JUMLAH	19	5	2	-	26
	1998	19	5	2	-	26
	1997	19	5	2	-	26
	1996	10	2	-	-	12
	1995	14	2	2	-	18
	1994	14	2	3	-	19

SUMBER : Bagian TU Kecamatan

TABEL I. 11. BANYAKNYA GEDUNG KANTOR KELURAHAN MENURUT STANDART GEDUNG DAN TINGKATNYA, TAHUN 1999

NO	KELURAHAN	STANDART GEDUNG		TINGKAT KELURAHAN		SWASEMBADA
		YA	TIDAK	SWADAYA	SWAKARYA	
	(1)	(2)	(3)	(4)	(5)	(6)
1	JOGLO	1	-	-	-	1
2	SRENGSENG	1	-	-	-	1
3	MERUYA SELATAN	1	-	-	-	1
4	MERUYA UTARA	1	-	-	-	1
5	KEMBANGAN SELATAN	1	-	-	-	1
6	KEMBANGAN UTARA	1	-	-	-	1
KEC. KEMBANGAN		6	-	-	-	6
	1998	6	-	-	-	6
	1997	6	-	-	-	6
	1996	7	-	-	-	7
	1995	8	-	-	-	8
	1994	9	-	-	-	9

SUMBER : Bagian TU Kecamatan

TABEL I. 12. BANYAKNYA BANGUNAN YANG MEMILIKI IMB DI KECAMATAN KEMBANGAN, TAHUN 1999

NO	KELURAHAN	RUMAH	INDUSTRI	KANTOR	TOKO	FASUM
		TINGGAL				
	(1)	(2)	(3)	(4)	(5)	(6)
1	JOGLO	3,168	-	32	-	38
2	SRENGSENG	3,802	-	74	-	42
3	MERUYA SELATAN	3,006	-	46	-	49
4	MERUYA UTARA	4,568	-	41	-	98
5	KEMBANGAN SELATAN	2,707	-	26	-	55
6	KEMBANGAN UTARA	2,490	-	56	-	12
KEC. KEMBANGAN		19,541	-	275	-	294
	1998	19,541	-	275	-	294
	1997	-	-	-	-	-
	1996	-	-	-	-	-
	1995	-	-	-	-	-
	1994	-	-	-	-	-

SUMBER : Survey Kelurahan

BAB II
PENDUDUK DAN TENAGA KERJA

<https://jakbarkota.bps.go.id>

TABEL II. 1. BANYAKNYA PENDUDUK DIRINCI MENURUT JENIS KELAMIN
DI KECAMATAN KEMBANGAN, TAHUN 1999

NO	KELURAHAN	LAKI-LAKI	PEREMPUAN	JUMLAH
	(1)	(2)	(3)	(4)
1	JOGLO	11,721	11,084	22,805
2	SRENGSENG	14,018	13,360	27,378
3	MERUYA SELATAN	9,158	9,075	18,233
4	MERUYA UTARA	14,128	13,008	27,136
5	KEMBANGAN SELATAN	7,776	7,064	14,840
6	KEMBANGAN UTARA	10,933	10,272	21,205
	KEC. KEMBANGAN	67,734	63,863	131,597
	1998	64,110	61,147	131,597
	1997	62,891	59,561	122,452
	1996	61,361	58,068	119,429
	1995	60,605	55,923	116,528
	1994	58,871	54,998	113,869

SUMBER : Survey Kelurahan

TABEL II. 2. JUMLAH PENDUDUK DIRINCI MENURUT KEWARGANEGARAAN
DI KECAMATAN KEMBANGAN, TAHUN 1999

NO	KELURAHAN	WNI			WNA		
		LK-LK	PRP	JUMLAH	LK-LK	PRP	JUMLAH
	(1)	(2)	(3)	(4)	(5)	(6)	(7)
1	JOGLO	11,721	11,084	22,805	1	1	2
2	SRENGSENG	14,018	13,360	27,378	8	8	16
3	MERUYA SELATAN	9,158	9,075	18,233	1	1	2
4	MERUYA UTARA	14,128	13,008	27,136	6	4	10
5	KEMBANGAN SELATAN	7,776	7,064	14,840	5	5	10
6	KEMBANGAN UTARA	10,933	10,272	21,205	3	1	4
	KEC. KEMBANGAN	67,734	63,863	131,597	24	20	44
	1998	64,110	61,147	125,257	30	22	52
	1997	62,891	59,561	122,452	30	22	52
	1996	61,361	58,068	119,429	41	35	76
	1995	60,605	55,923	116,528	42	35	77
	1994	58,871	54,998	113,869	42	35	77

SUMBER : Survey Kelurahan

TABEL II. 3. JUMLAH PENDUDUK USIA SEKOLAH DI KECAMATAN KEMBANGAN
TAHUN 1999

NO	KELURAHAN	USIA SEKOLAH (TAHUN)			JUMLAH
		07 - 12	13 - 15	16 - 18	
	(1)	(2)	(3)	(4)	(5)
1	JOGLO	10,778	10,240	21,018	42,036
2	SRENGSENG	10,465	9,261	19,726	39,452
3	MERUYA SELATAN	8,635	8,213	16,848	33,696
4	MERUYA UTARA	13,603	12,315	25,818	51,636
5	KEMBANGAN SELATAN	7,103	9,520	19,641	36,264
6	KEMBANGAN UTARA	10,121	6,374	13,477	29,972
KEC. KEMBANGAN		60,605	55,923	116,528	233,056
	1998	60,605	55,923	116,528	233,056
	1997	60,605	55,923	116,528	233,056
	1996	60,605	55,923	116,528	233,056
	1995	58,871	-	54,998	113,869
	1994	57,242	-	53,990	111,232

SUMBER : Survey Kelurahan

TABEL II. 4. JUMLAH PENDUDUK LAKI-LAKI DAN PEREMPUAN (WNI + WNA) DIRINCI
MENURUT KELOMPOK UMUR, TAHUN 1999

NO	KELURAHAN	0 - 4	5 - 9	10 - 14	15 - 19	20 - 24	25 - 29
		(2)	(3)	(4)	(5)	(6)	(7)
	(1)	(2)	(3)	(4)	(5)	(6)	(7)
1	JOGLO	2,190	1,922	1,993	2,141	2,393	1,947
2	SRENGSENG	2,803	2,326	2,099	3,768	2,278	1,730
3	MERUYA SELATAN	1,711	1,596	1,423	1,334	1,369	1,522
4	MERUYA UTARA	4,266	2,735	2,766	2,586	2,516	2,086
5	KEMBANGAN SELATAN	1,516	1,187	1,225	1,066	1,251	1,110
6	KEMBANGAN UTARA	876	1,095	1,087	1,250	1,341	1,316
KEC. KEMBANGAN		13,362	10,861	10,593	12,145	11,148	9,711
	1998	12,438	10,094	9,878	11,062	10,380	9,088
	1997	12,359	9,722	9,521	10,614	10,000	8,763
	1996	12,125	9,518	9,331	10,273	9,791	8,579
	1995	17,017	10,376	9,309	9,093	9,252	7,831
	1994	17,625	10,918	10,139	9,548	9,809	8,574

SUMBER : Survey Kelurahan

Lanjutan B. 4.

NO	KELURAHAN	30 - 34	35 - 39	40 - 44	45 - 49	50 - 54	55 - 59
		(8)	(9)	(10)	(11)	(12)	(13)
1	JOGLO	1,846	1,438	1,675	1,845	1,144	838
2	SRENGSENG	1,627	1,520	2,380	1,902	1,542	1,520
3	MERUYA SELATAN	1,595	1,332	1,341	1,260	1,327	928
4	MERUYA UTARA	1,692	1,748	1,415	1,486	1,261	858
5	KEMBANGAN SELATAN	1,051	1,084	965	1,222	1,175	715
6	KEMBANGAN UTARA	1,492	1,501	1,494	1,504	1,473	1,452
KEC. KEMBANGAN		9,303	8,623	9,270	9,219	7,922	6,309
	1998	8,709	8,075	8,533	8,575	7,385	8,511
	1997	8,396	7,786	8,200	8,254	7,112	5,587
	1996	7,985	7,613	8,024	8,061	6,841	5,187
	1995	7,819	7,181	6,831	6,106	4,566	7,831
	1994	7,861	7,107	6,563	5,771	3,467	8,574

SUMBER : Survey Kelurahan

Lanjutan B. 4.

NO	KELURAHAN	60 - 64	65 - 69	70 - 74	75 Keatas	JUMLAH
		(14)	(15)	(16)	(17)	(18)
1	JOGLO	385	425	240	181	22,805
2	SRENGSENG	431	368	400	147	27,378
3	MERUYA SELATAN	812	339	204	130	18,233
4	MERUYA UTARA	270	434	319	311	27,136
5	KEMBANGAN SELATAN	378	317	293	275	14,840
6	KEMBANGAN UTARA	1,491	1,386	1,230	1,202	21,205
KEC. KEMBANGAN		3,767	3,269	2,688	2,246	131,597
	1998	3,768	3,110	2,539	2,162	122,452
	1997	4,034	3,011	2,453	2,097	115,344
	1996	3,807	2,913	2,417	1,965	114,243
	1995	3,883	2,792	2,308	1,972	-
	1994	2,454	1,682	1,333	1,156	-

SUMBER : Survey Kelurahan

TABEL II. 5. MOBILITAS PENDUDUK LAHIR, MATI DIRINCI MENURUT JENIS KELAMIN
DI KECAMATAN KEMBANGAN, TAHUN 1999

NO	KELURAHAN	LAHIR			MATI		
		LK-LK	PRP	JUMLAH	LK-LK	PRP	JUMLAH
	(1)	(2)	(3)	(4)	(5)	(6)	(7)
1	JOGLO	83	52	145	40	30	70
2	SRENGSENG	607	1,083	1,690	85	45	130
3	MERUYA SELATAN	96	67	163	19	13	32
4	MERUYA UTARA	58	87	125	37	32	69
5	KEMBANGAN SELATAN	52	42	94	24	20	44
6	KEMBANGAN UTARA	55	43	98	63	36	99
KEC. KEMBANGAN		961	1,354	2,315	268	176	444
	1998	666	538	1,204	229	165	394
	1997	594	530	1,124	193	179	372
	1996	640	676	1,216	146	114	260
	1995	423	656	1,079	162	114	276
	1994	827	708	1,535	160	144	304

SUMBER : Survey Kelurahan

TABEL II. 6. MOBILITAS PENDUDUK YANG DATANG DIRINCI MENURUT JENIS KELAMIN
DI KECAMATAN KEMBANGAN, TAHUN 1999

NO	KELURAHAN	DALAM DKI JAKARTA			LUAR DKI JAKARTA		
		LK-LK	PRP	JUMLAH	LK-LK	PRP	JUMLAH
	(1)	(2)	(3)	(4)	(5)	(6)	(7)
1	JOGLO	271	197	468	132	184	316
2	SRENGSENG	2,572	1,760	4,322	189	290	479
3	MERUYA SELATAN	296	275	571	94	117	211
4	MERUYA UTARA	229	176	405	169	110	279
5	KEMBANGAN SELATAN	217	223	440	288	111	399
6	KEMBANGAN UTARA	159	162	321	134	730	864
KEC. KEMBANGAN		3,744	2,783	6,527	1,006	1,542	2,548
	1998	660	621	1,281	665	586	1,251
	1997	1,144	1,065	2,209	420	348	768
	1996	1,094	1,037	2,131	231	252	483
	1995	1,861	1,548	3,409	185	176	361
	1994	841	840	1,681	1,013	838	1,851

SUMBER : Survey Kelurahan

TABEL II. 7. BANYAKNYA PENDUDUK MUSIMAN DIRINCI MENURUT DAERAH ASAL
DI KECAMATAN KEMBANGAN, TAHUN 1999

NO	KELURAHAN	JABAR	JATENG	JATIM	L.JAWA	JUMLAH
	(1)	(2)	(3)	(4)	(5)	(6)
1	JOGLO	11	40	25	24	100
2	SRENGSENG	50	78	35	18	181
3	MERUYA SELATAN	96	147	85	44	372
4	MERUYA UTARA	198	510	179	83	948
5	KEMBANGAN SELATAN	30	97	32	22	181
6	KEMBANGAN UTARA	363	397	172	81	1,013
KEC. KEMBANGAN		746	1,269	528	252	2,795
	1998	746	1,269	528	252	2,795
	1997	1,077	2,146	859	435	4,517
	1996	1,077	1,246	859	435	3,617
	1995	1,077	2,146	859	435	4,517
	1994	1,077	2,146	859	435	4,517

SUMBER : Survey Kelurahan

TABEL II. 8. BANYAKNYA KEPALA RUMAH TANGGA DIRINCI MENURUT JENIS KEGIATAN
DI KECAMATAN KEMBANGAN, TAHUN 1999

NO	KELURAHAN	PERTANI- AN	INDUSTRI	BANGUN- AN	PERDA- GANGAN	TRANSP. / KOMUNIKASI
	(1)	(2)	(3)	(4)	(5)	(6)
1	JOGLO	1,472	3,892	3,887	2,955	4,254
2	SRENGSENG	341	694	551	7,739	8,997
3	MERUYA SELATAN	572	332	361	5,692	4,890
4	MERUYA UTARA	2,125	232	392	7,661	6,624
5	KEMBANGAN SELATAN	1,699	1,642	1,462	1,063	1,841
6	KEMBANGAN UTARA	2,520	2,427	2,171	1,094	2,736
KEC. KEMBANGAN		8,729	9,219	8,824	26,204	29,342
	1998	2,690	2,973	2,876	8,848	9,730
	1997	1,771	2,003	3,128	8,848	2,795
	1996	2,327	2,048	2,253	8,901	2,568
	1995	2,525	1,948	2,248	8,793	2,561
	1994	2,461	1,906	2,201	8,685	2,504

SUMBER : Survey Kelurahan

Lanjutan II 8

NO	KELURAHAN	KEUANGAN PERBANKAN	PEMERINTAHAN	JASA - JASA	LAINNYA	JUMLAH
	(1)	(7)	(8)	(9)	(10)	(11)
1	JOGLO	1,282	1,731	1,789	1,541	6,343
2	SRENGSENG	959	981	1,351	5,763	9,054
3	MERUYA SELATAN	216	232	4,114	1,883	6,445
4	MERUYA UTARA	294	7,061	217	25,290	32,862
5	KEMBANGAN SELATAN	1,485	1,191	1,618	2,791	7,085
6	KEMBANGAN UTARA	2,224	1,765	2,613	3,857	10,259
KEC. KEMBANGAN		6,460	12,961	11,702	40,925	72,048
	1998	1,950	4,210	3,862	5,646	15,668
	1997	2,357	4,210	3,862	5,646	16,075
	1996	1,954	6,344	4,726	2,008	15,032
	1995	1,934	7,089	3,705	2,424	15,152
	1994	1,891	6,975	3,627	2,373	14,866

SUMBER : Survey Kelurahan

TABEL II. 9. BANYAKNYA PENDUDUK DIRINCI MENURUT TINGKAT PENDIDIKAN YANG DITAMATKAN
DI KECAMATAN KEMBANGAN, TAHUN 1999

NO	KELURAHAN	SD		SLTP		SLTA		AKADEMI	UNIV.	JUMLA
		TIDAK TAMAT	TAMAT	UMUM	KEJ.	UMUM	KEJ.			
(1)										
1	JOGLO	3,813	5,960	4,193	575	1,541	177	462	1,024	17,741
2	SRENGSENG	11,650	2,909	1,959	855	572	713	595	475	19,721
3	MERUYA SELATAN	5,094	3,417	2,912	2,280	1,798	658	432	297	16,881
4	MERUYA UTARA	7,073	5,513	2,885	1,233	2,194	238	250	148	19,531
5	KEMBANGAN SELATAN	4,883	3,873	2,384	1,659	1,630	1,443	2,470	1,880	20,221
6	KEMBANGAN UTARA	3,064	2,408	1,453	984	1,964	1,848	1,766	999	14,481
KEC. KEMBANGAN		35,577	24,080	15,786	7,586	9,699	5,073	5,975	4,821	108,591
	1998	35,577	24,080	15,786	7,586	9,699	5,073	5,975	4,821	108,591
	1997	39,645	27,856	18,014	8,376	10,022	4,862	4,005	4,005	116,581
	1996	38,878	27,311	17,668	8,219	9,827	4,563	3,921	3,921	114,301
	1995	36,364	26,829	17,458	8,245	9,802	4,628	3,941	3,941	111,201
	1994									

SUMBER : Survey Kelurahan

<https://jakbarkota.bps.go.id>

BAB III
KESEJAHTERAAN RAKYAT

<https://jakbarkota.bp.go.id>

TABEL III. 1. BANYAKNYA GEDUNG DAN SEKOLAH TAMAN KANAK-KANAK DIRINCI
MENURUT STATUSNYA DI KECAMATAN KEMBANGAN, TAHUN 1999

NO	KELURAHAN	GEDUNG SEKOLAH	SEKOLAH		JUMLAH
			NEGERI	SWASTA	
	(1)	(2)	(3)	(4)	(5)
1	JOGLO	9	-	11	11
2	SRENGSENG	5	-	7	7
3	MERUYA SELATAN	5	-	5	5
4	MERUYA UTARA	8	-	16	16
5	KEMBANGAN SELATAN	2	-	1	1
6	KEMBANGAN UTARA	2	-	4	4
KEC. KEMBANGAN		31	-	44	44
	1998	31	-	44	44
	1997	31	-	43	43
	1996	31	-	39	39
	1995	31	-	39	39
	1994	31	-	36	36

SUMBER : Survey Kelurahan

TABEL III. 2. BANYAKNYA GEDUNG DAN SEKOLAH DASAR DIRINCI
MENURUT STATUSNYA DI KECAMATAN KEMBANGAN, TAHUN 1999

NO	KELURAHAN	GEDUNG SEKOLAH	SEKOLAH DASAR		JUMLAH
			NEGERI	SWASTA	
	(1)	(2)	(3)	(4)	(5)
1	JOGLO	8	11	3	14
2	SRENGSENG	5	8	4	12
3	MERUYA SELATAN	5	8	3	11
4	MERUYA UTARA	10	14	3	17
5	KEMBANGAN SELATAN	3	4	3	7
6	KEMBANGAN UTARA	7	14	4	18
KEC. KEMBANGAN		38	59	20	79
	1998	38	51	20	71
	1997	38	51	20	71
	1996	38	51	17	68
	1995	38	51	11	62
	1994	38	51	11	62

SUMBER : Survey Kelurahan

TABEL III. 3. BANYAKNYA GEDUNG DAN SEKOLAH LANJUTAN TINGKAT PERTAMA DIRINCI
MENURUT STATUSNYA DI KECAMATAN KEMBANGAN, TAHUN 1999

NO	KELURAHAN	GEDUNG SEKOLAH	S L T P		JUMLAH
			NEGERI	SWASTA	
	(1)	(2)	(3)	(4)	(5)
1	JOGLO	7	2	4	6
2	SRENGSENG	11	1	3	4
3	MERUYA SELATAN	1	2	-	2
4	MERUYA UTARA	5	2	2	4
5	KEMBANGAN SELATAN	2	1	-	1
6	KEMBANGAN UTARA	-	-	4	4
KEC. KEMBANGAN		26	8	13	21
	1998	26	8	13	21
	1997	26	8	13	21
	1996	26	7	17	24
	1995	26	7	11	18
	1994	26	7	12	19

SUMBER : Survey Kelurahan

TABEL III. 4. BANYAKNYA GEDUNG DAN SEKOLAH LANJUTAN TINGKAT ATAS DIRINCI
MENURUT STATUSNYA DI KECAMATAN KEMBANGAN, TAHUN 1999

NO	KELURAHAN	GEDUNG SEKOLAH	S L T A		JUMLAH
			NEGERI	SWASTA	
	(1)	(2)	(3)	(4)	(5)
1	JOGLO	7	2	4	6
2	SRENGSENG	11	1	3	4
3	MERUYA SELATAN	-	-	-	-
4	MERUYA UTARA	5	2	2	4
5	KEMBANGAN SELATAN	2	1	-	1
6	KEMBANGAN UTARA	-	-	4	4
KEC. KEMBANGAN		25	6	13	19
	1998	25	6	13	19
	1997	25	6	13	19
	1996	26	7	17	24
	1995	26	7	11	18
	1994	26	7	12	19

SUMBER : Survey Kelurahan

TABEL III. 5. BANYAKNYA GEDUNG DAN AKADEMI DIRINCI
MENURUT STATUSNYA DI KECAMATAN KEMBANGAN, TAHUN 1999

NO	KELURAHAN	GEDUNG SEKOLAH	AKADEMI		JUMLAH
			NEGERI	SWASTA	
	(1)	(2)	(3)	(4)	(5)
1	JOGLO	-	-	-	-
2	SRENGSENG	-	-	-	-
3	MERUYA SELATAN	-	-	1	1
4	MERUYA UTARA	-	-	-	-
5	KEMBANGAN SELATAN	-	-	1	1
6	KEMBANGAN UTARA	-	-	-	-
KEC. KEMBANGAN		-	-	2	2
	1998	-	-	2	2
	1997	-	-	2	2
	1996	-	-	-	-
	1995	-	-	-	-
	1994	-	-	-	-

SUMBER : Survey Kelurahan

TABEL III. 6. BANYAKNYA GEDUNG DAN UNIVERSITAS DIRINCI
MENURUT STATUSNYA DI KECAMATAN KEMBANGAN, TAHUN 1999

NO	KELURAHAN	GEDUNG SEKOLAH	UNIVERSITAS		JUMLAH
			NEGERI	SWASTA	
	(1)	(2)	(3)	(4)	(5)
1	JOGLO	-	-	-	-
2	SRENGSENG	-	-	-	-
3	MERUYA SELATAN	1	-	1	1
4	MERUYA UTARA	-	-	-	-
5	KEMBANGAN SELATAN	1	-	1	1
6	KEMBANGAN UTARA	-	-	-	-
KEC. KEMBANGAN		2	-	2	2
	1998	2	-	2	2
	1997	2	-	2	2
	1996	2	-	2	2
	1995	2	-	2	2
	1994	2	-	2	2

SUMBER : Survey Kelurahan

TABEL III. 7. BANYAKNYA GEDUNG DAN SEKOLAH MADRASAH DINIYAH DIRINCI
MENURUT STATUSNYA DI KECAMATAN KEMBANGAN, TAHUN 1999

NO	KELURAHAN	GEDUNG SEKOLAH	MADRASAH DINIYAH		JUMLAH
			NEGERI	SWASTA	
	(1)	(2)	(3)	(4)	(5)
1	JOGLO	-	-	-	-
2	SRENGSENG	-	-	-	-
3	MERUYA SELATAN	-	-	-	-
4	MERUYA UTARA	-	-	-	-
5	KEMBANGAN SELATAN	-	-	-	-
6	KEMBANGAN UTARA	-	-	-	-
KEC. KEMBANGAN		-	-	-	-
	1998	-	-	-	-
	1997	-	-	-	-
	1996	-	-	-	-
	1995	-	-	-	-
	1994	-	-	-	-

SUMBER : Survey Kelurahan

TABEL III. 8. BANYAKNYA GEDUNG DAN SEKOLAH MADRASAH IBTIDAIYAH DIRINCI
MENURUT STATUSNYA DI KECAMATAN KEMBANGAN, TAHUN 1999

NO	KELURAHAN	GEDUNG SEKOLAH	MADRASAH IBTIDAIYAH		JUMLAH
			NEGERI	SWASTA	
	(1)	(2)	(3)	(4)	(5)
1	JOGLO	2	-	2	2
2	SRENGSENG	1	-	1	1
3	MERUYA SELATAN	1	-	1	1
4	MERUYA UTARA	1	-	1	1
5	KEMBANGAN SELATAN	1	-	1	1
6	KEMBANGAN UTARA	6	-	6	6
KEC. KEMBANGAN		12	-	12	12
	1998	12	-	12	12
	1997	12	-	12	12
	1996	12	-	12	12
	1995	12	-	12	12
	1994	12	-	12	12

SUMBER : Survey Kelurahan

TABEL III. 9. BANYAKNYA GEDUNG DAN SEKOLAH MADRASAH TSANAWIYAH DIRINCI
MENURUT STATUSNYA DI KECAMATAN KEMBANGAN, TAHUN 1999

NO	KELURAHAN	GEDUNG SEKOLAH	MADRASAH TSANAWIYAH		JUMLAH
			NEGERI	SWASTA	
	(1)	(2)	(3)	(4)	(5)
1	JOGLO	1	-	1	1
2	SRENGSENG	1	-	1	1
3	MERUYA SELATAN	-	-	-	-
4	MERUYA UTARA	-	-	-	-
5	KEMBANGAN SELATAN	-	-	-	-
6	KEMBANGAN UTARA	1	-	1	1
KEC. KEMBANGAN		3	-	3	3
	1998	3	-	3	3
	1997	3	-	3	3
	1996	3	-	3	3
	1995	3	-	3	3
	1994	3	-	3	3

SUMBER : Survey Kelurahan

TABEL III. 10. BANYAKNYA GEDUNG DAN SEKOLAH MADRASAH ALIYAH DIRINCI
MENURUT STATUSNYA DI KECAMATAN KEMBANGAN, TAHUN 1999

NO	KELURAHAN	GEDUNG SEKOLAH	MADRASAH ALIYAH		JUMLAH
			NEGERI	SWASTA	
	(1)	(2)	(3)	(4)	(5)
1	JOGLO	1	1	-	1
2	SRENGSENG	-	-	-	-
3	MERUYA SELATAN	-	-	-	-
4	MERUYA UTARA	-	-	-	-
5	KEMBANGAN SELATAN	-	-	-	-
6	KEMBANGAN UTARA	3	1	2	3
KEC. KEMBANGAN		4	2	2	4
	1998	4	2	2	4
	1997	4	2	2	4
	1996	4	2	2	4
	1995	4	-	2	2
	1994	4	-	2	2

SUMBER : Survey Kelurahan

TABEL III. 11. BANYAKNYA PENDUDUK DIRINCI MENURUT AGAMA YANG DIANUT
DI KECAMATAN KEMBANGAN TAHUN 1999

NO	KELURAHAN	ISLAM	KATOLIK	KRISTEN	HINDU	BUDHA	JUMLAH
	(1)	(2)	(3)	(4)	(5)	(6)	(7)
1	JOGLO	20,287	1,171	974	186	185	22,803
2	SRENGSENG	24,650	684	1,090	409	544	27,377
3	MERUYA SELATAN	15,924	609	958	507	234	18,232
4	MERUYA UTARA	23,842	1,329	829	525	610	27,135
5	KEMBANGAN SELATAN	8,432	2,326	2,136	296	1,650	14,840
6	KEMBANGAN UTARA	11,359	3,099	2,874	1,653	2,219	21,204
KEC. KEMBANGAN		104,494	9,218	8,861	3,576	5,442	131,591
	1998	99,348	9,110	8,660	3,517	5,353	125,988
	1997	93,853	10,279	10,221	3,509	3,527	121,389
	1996	93,293	8,371	7,961	3,955	4,817	118,397
	1995	89,591	9,721	9,345	2,779	4,085	115,521
	1994	87,911	9,510	9,138	3,695	3,991	114,245

SUMBER : Survey Kelurahan

TABEL III. 12. BANYAKNYA SARANA TEMPAT IBADAH DIRINCI MENURUT JENISNYA
DI KECAMATAN KEMBANGAN TAHUN 1999

NO	KELURAHAN	MASJID	MUSHOLLA	GEREJA	PURA	KLENTENG	JUMLAH
	(1)	(2)	(3)	(4)	(5)	(6)	(7)
1	JOGLO	11	20	1	-	-	32
2	SRENGSENG	7	35	1	-	-	43
3	MERUYA SELATAN	7	15	1	-	-	23
4	MERUYA UTARA	10	23	-	-	-	33
5	KEMBANGAN SELATAN	7	22	-	-	-	29
6	KEMBANGAN UTARA	10	23	1	-	-	34
KEC. KEMBANGAN		52	138	4	-	-	194
	1998	52	138	4	-	-	194
	1997	48	133	3	-	-	184
	1996	48	133	3	-	-	184
	1995	50	114	3	-	-	167
	1994	55	129	3	-	-	187

SUMBER : Survey Kelurahan

TABEL III. 13. BANYAKNYA SURAT KETERANGAN NIKAH, TALAK, RUJUK DANCERAI
DI KECAMATAN KEMBANGAN, TAHUN 1999

NO	KELURAHAN	NUKAH	TALAK	RUJUK	CERAI
	(1)	(2)	(3)	(4)	(5)
1	JOGLO	33	-	-	-
2	SRENGSENG	39	-	-	-
3	MERUYA SELATAN	22	-	-	-
4	MERUYA UTARA	19	-	-	-
5	KEMBANGAN SELATAN	15	-	-	-
6	KEMBANGAN UTARA	13	-	-	-
KEC. KEMBANGAN		141	-	-	-
	1998	141	-	-	-
	1997	309	10	3	-
	1996	426	10	3	-
	1995	143	4	2	-
	1994	143	4	2	-

SUMBER : Survey Kelurahan

TABEL III. 14. BANYAKNYA KURSUS-KURSUS DIRINCI MENURUT JENISNYA
DI KECAMATAN KEMBANGAN, TAHUN 1999

NO	KELURAHAN	MENGETIK	MONTIR MOBIL	SETIR MOBIL	ADM. PER-KANTORAN	BAHASA	MENJAHIT
	(1)	(2)	(3)	(4)	(5)	(6)	(7)
1	JOGLO	-	-	-	-	1	1
2	SRENGSENG	1	-	-	-	1	-
3	MERUYA SELATAN	1	-	-	-	1	-
4	MERUYA UTARA	1	-	1	-	1	-
5	KEMBANGAN SELATAN	-	1	-	-	1	-
6	KEMBANGAN UTARA	1	-	-	-	1	1
KEC. KEMBANGAN		4	1	1	-	6	2
	1998	4	1	1	-	6	2
	1997	4	1	1	-	6	2
	1996	4	1	1	-	6	2
	1995	4	1	1	-	6	2
	1994	2	-	1	2	3	1

SUMBER : Survey Kelurahan

Lanjutan III. 14.

NO	KELURAHAN	PER- HOTELAN	TATA BUKU	KOMPUTER	PBH/K PAKET	ELEKTRO- NIK	KE- CANTIKAN
	(1)	(8)	(9)	(10)	(11)	(12)	(13)
1	JOGLO	-	-	2	-	-	-
2	SRENGSENG	-	1	1	-	-	-
3	MERUYA SELATAN	-	-	-	-	-	-
4	MERUYA UTARA	-	-	-	-	-	1
5	KEMBANGAN SELATAN	-	-	-	-	-	1
6	KEMBANGAN UTARA	-	-	2	-	-	-
KEC. KEMBANGAN		-	1	5	-	-	2
	1998	-	1	5	-	-	2
	1997	-	1	5	-	-	2
	1996	-	1	5	-	-	2
	1995	-	1	5	-	-	2
	1994	-	1	1	-	-	2

SUMBER : Survey Kelurahan

TABEL III. 15. BANYAKNYA GUGUS DEPAN DAN ANGGOTA MUDA PRAMUKA
DI KECAMATAN KEMBANGAN, TAHUN 1999

NO	TAHUN	GUGUS	ANGGOTA MUDA PRAMUKA				JUMLAH
			SIAGA	PENGGALANG	PENEGAK	PANDEGA	
	(1)	(2)	(3)	(4)	(5)	(6)	(7)
1	1995	174	4,732	6,782	450	28	12,166
2	1994	174	4,732	6,782	450	28	12,166
3	1993	172	4,732	6,782	380	28	12,094
4	1992	1,421	40,699	49,976	3,906	605	96,607
5	1991	152	4,020	5,940	345	25	10,482
JUMLAH		2,093	58,915	76,262	5,531	714	143,515

SUMBER : Kwartir Pramuka

TABEL III. 16. BANYAKNYA ANGGOTA DEWASA SUMBER DIDIK DALAM KEPRAMUKAAN DI KECAMATAN KEMBANGAN, TAHUN 1989

NO	KELURAHAN	PEMBINA	MAJLIS PEMBIMBING	ANDALAN	JUMLAH
	(1)	(2)	(3)	(4)	(5)
1	1989	-	-	-	-
2	1990	-	-	-	-
3	1991	315	553	18	886
4	1992	5,997	7,904	167	14,068
5	1993	374	658	18	1,050
6	1994	378	680	18	1,076
7	1995	-	-	-	-
8	1996	-	-	-	-
9	1997	-	-	-	-
10	1998	-	-	-	-
JUMLAH		7,064	9,795	221	17,080

TABEL III. 17. BANYAKNYA FASILITAS KESEHATAN, TENAGA MEDIS DAN PARA MEDIS DI KECAMATAN KEMBANGAN, TAHUN 1999

NO	KELURAHAN	RUMAH SAKIT	RUMAH BERSALIN	POLI-KLINIK	BKIA	PUSKESMAS
	(1)	(2)	(3)	(4)	(5)	(6)
1	JOGLO	-	3	3	5	2
2	SRENGSENG	-	-	1	1	2
3	MERUYA SELATAN	-	-	1	-	1
4	MERUYA UTARA	-	1	1	-	1
5	KEMBANGAN SELATAN	-	-	1	-	1
6	KEMBANGAN UTARA	-	-	1	-	1
KEC. KEMBANGAN		-	4	8	6	8
	1998	-	4	8	6	8
	1997	-	4	8	6	8
	1996	-	4	6	6	8
	1995	-	4	6	6	8
	1994	-	4	6	6	8

SUMBER : Survey Kelurahan

Lanjutan III. 17.

NO	KELURAHAN	POS KB	POSYANDU	APOTIK	DOKTER PRAKTEK	BIDAN PRAKTIK	DUKUN BAYI
	(1)	(7)	(8)	(9)	(10)	(11)	(12)
1	JOGLO	17	18	2	8	8	1
2	SRENGSENG	8	11	2	4	-	9
3	MERUYA SELATAN	6	14	-	2	2	2
4	MERUYA UTARA	15	16	4	14	-	2
5	KEMBANGAN SELATAN	10	10	7	3	2	-
6	KEMBANGAN UTARA	22	22	2	9	-	1
KEC. KEMBANGAN		78	91	17	40	12	15
	1998	78	91	17	40	10	15
	1997	95	97	13	40	20	20
	1996	95	97	13	40	20	20
	1995	90	97	12	106	38	16
	1994	-	4	6	6	7	-

SUMBER : Survey Kelurahan

TABEL III. 18. BANYAKNYA KUNJUNGN PASIEN KE PUSKESMAS DIRINCI MENURUT JENIS KUNJUNGAN DI KEC. KEMBANGAN TAHUN 1999

NO	KELURAHAN	JENIS KUNJUNGAN				ANAK UMUR
		UMUM	DUKM	PHB	TDK BAYAR	< 2 TAHUN
	(1)	(2)	(3)	(4)	(5)	(6)
1	JOGLO	2,887	-	9,693	-	-
2	SRENGSENG	3,046	-	1,319	-	-
3	MERUYA SELATAN	1,926	-	2,961	-	-
4	MERUYA UTARA	830	-	3,496	-	-
5	KEMBANGAN SELATAN	1,086	-	1,331	-	-
6	KEMBANGAN UTARA	820	-	1,079	-	-
7	KEC. KEMBANGAN	2,455	-	0	-	-
JUMLAH		13,050	-	19,879	-	-

SUMBER : Puskesmas Kecamatan

TABEL III. 19. BANYAKNYA PESERTA KB BARU DIRINCI MENURUT JENIS METODE KONTRASEPSI YANG DIGUNAKAN DI KECAMATAN KEMBANGAN, TAHUN 1999

NO	KELURAHAN	TARGET	IUD	MOP	MOW	IMPL	SUNTIK	PIL	KONDOM	OVAG	JUMLAH
	(1)	(2)	(3)	(4)	(5)	(6)	(7)	(8)	(9)	(10)	(11)
1	JOGLO	602	86	-	-	18	282	228	6	-	621
2	SRENGSENG	637	86	-	-	8	319	269	12	-	683
3	MERUYA SELATAN	611	89	2	-	12	241	185	7	-	636
4	MERUYA UTARA	696	126	1	-	91	290	182	2	-	692
5	KEMBANGAN SELATAN	510	83	2	-	64	323	104	4	1	581
6	KEMBANGAN UTARA	714	48	1	-	18	544	90	-	-	699
KEC. KEMBANGAN		3,669	616	6	-	211	1,999	1,049	31	1	3,812
	1996	3,403	3,746	10	-	637	8,311	3,489	32	6	16,230
	1997	3,403	282	10	-	74	2,472	940	32	6	3,826
	1998	3,403	302	10	-	74	2,472	940	32	6	3,836
	1995	3,403	302	10	-	74	2,472	940	32	6	3,836
	1994	3,403	302	10	-	74	2,472	940	32	5	3,635

SUMBER : KB Kecamatan

TABEL III. 20. BANYAKNYA PUS DAN AKSEPTOR AKTIF DIRINCI MENURUT JENIS KONTRASEPSI YANG DIGUNAKAN DI KECAMATAN KEMBANGAN, TAHUN 1999

NO	KELURAHAN	PUS	IUD	MOP	MOW	IMPL	SUNTIK	PIL	KONDOM	OVAG	JUMLAH
	(1)	(2)	(3)	(4)	(5)	(6)	(7)	(8)	(9)	(10)	(11)
1	JOGLO	3,821	632	28	76	142	1,631	709	62	-	3,180
2	SRENGSENG	4,868	803	44	119	216	1,666	907	149	68	3,962
3	MERUYA SELATAN	3,229	626	23	72	87	1,189	672	42	8	2,628
4	MERUYA UTARA	5,897	1,853	27	210	237	1,710	762	127	14	4,730
5	KEMBANGAN SELATAN	2,746	767	11	36	95	758	484	78	2	2,232
6	KEMBANGAN UTARA	6,819	628	68	114	119	2,485	771	143	-	4,228
KEC. KEMBANGAN		26,380	6,008	201	627	806	9,230	4,186	601	92	20,960
	1998	22,227	4,068	261	620	741	6,808	4,056	1,089	42	17,666
	1997	22,227	4,068	261	620	741	6,808	4,056	1,039	42	17,635
	1996	22,227	4,068	261	620	741	6,808	4,056	1,039	42	17,635
	1995	22,227	4,068	187	648	322	6,374	4,310	728	73	16,710
	1994	22,227	4,068	187	651	322	6,374	3,258	2,147	73	16,080

SUMBER : KB Kecamatan

TABEL III. 21. BANYAKNYA BENCANA KEBAKARAN DIRINCI MENURUT SUMBERNYA
DI KECAMATAN KEMBANGAN, TAHUN 1999

NO	TAHUN	LISTRIK	L MINYAK	KOMPOR	P.ROKOK	LAIN-LAIN
1	1990	3	-	2	1	-
2	1991	3	-	2	1	-
3	1992	-	-	-	-	-
4	1993	3	1	2	2	2
5	1994	-	-	-	1	-
6	1995	-	-	-	-	-
7	1996	-	-	-	-	-
8	1997	14	-	2	-	11
9	1998	-	-	-	-	-
10	1999	-	-	-	-	-
JUMLAH		23	1	8	5	13

SUMBER : Dinas Kebakaran

TABEL III. 22. BANYAKNYA BENCANA KEBAKARAN DIRINCI MENURUT BANYAKNYA
BANGUNAN/BENDA YANG TERBAKAR DI KECAMATAN KEMBANGAN, TAHUN 1999

NO	TAHUN	BANGUNAN		KENDARAAN BERMOTOR	LAIN-LAIN	JUMLAH	
		PERUMAHAN	UMUM				INDUSTRI
	(1)	(2)	(3)	(4)	(5)	(6)	(7)
1	1991	4	-	-	-	-	4
2	1992	4	-	-	-	-	4
3	1993	-	-	-	-	-	0
4	1994	3	4	-	-	2	9
5	1995	-	1	1	-	-	2
6	1996	-	-	-	-	-	-
7	1997	-	-	-	-	-	-
8	1998	-	-	-	-	-	-
9	1999	-	-	-	-	-	-
JUMLAH		11	5	1	-	2	19
	1998	11	5	1	-	2	19
	1997	11	5	1	-	2	19
	1996	14	5	1	-	2	22
	1995	14	5	1	-	2	22

SUMBER : Dinas Kebakaran

TABEL III. 23. BANYAKNYA KORBAN KEBAKARAN DAN TAKSIRAN KERUGIAN
DI KECAMATAN KEMBANGAN, TAHUN 1999

NO	TAHUN	KK	JIWA	LUKA-LUKA	MATI	KERUGIAN
	(1)	(2)	(3)	(4)	(5)	(6)
1	1990	5	3	-	-	25,350
2	1991	3	3	-	-	2,850
3	1992	-	-	-	-	-
4	1993	8	48	-	-	251,250
5	1994	-	-	-	-	-
6	1995	-	-	-	-	-
7	1996	-	-	-	-	-
8	1997	-	-	-	-	-
9	1998	10	-	-	-	-
10	1999	-	-	-	-	-
JUMLAH		26	54	-	-	279,450
	1998	26	54	-	-	279,450
	1997	26	54	-	-	544,800
	1996	22	61	-	-	55,175
	1995	22	61	-	-	55,175

SUMBER : Dinas Kebakaran

TABEL III. 24. BANYAKNYA TINDAK KRIMINALITAS DIRINCI MENURUT JENISNYA
DI KEC. KEMBANGAN, TAHUN 1999

NO	KELURAHAN	PEN- CURIAN	PEMBUNUH- AN	PENG- ANIAYAAN	PENGEROYOK- AN	PENIPU- AN	PENG- GELAPAN
	(1)	(2)	(3)	(4)	(5)	(6)	(7)
1	JOGLO	10	-	-	-	-	-
2	SRENGSENG	11	-	1	-	-	-
3	MERUYA SELATAN	9	-	-	-	-	-
4	MERUYA UTARA	13	-	2	-	-	-
5	KEMBANGAN SELATAN	10	-	-	-	-	-
6	KEMBANGAN UTARA	14	-	-	-	-	-
KEC. KEMBANGAN		67	-	3	-	-	-
	1998	67	-	3	-	-	-
	1997	67	-	3	-	-	-
	1996	67	-	3	-	-	-
	1995	67	1	3	-	-	-
	1994	5	-	3	-	-	-

SUMBER : Survey Kelurahan

TABEL III. 25. BANYAKNYA SARANA OLAH RGA DIRINCI MENURUT JENISNYA
DI KEC. KEMBANGAN TAHUN 1999

NO	KELURAHAN	SEPAK BOLA	TENIS	BULU TANGKIS	BOLA VOLLYE	RENANG	LAIN- LAIN
	(1)	(2)	(3)	(4)	(5)	(6)	(7)
1	JOGLO	2	3	6	6	1	2
2	SRENGSENG	3	2	5	3	-	1
3	MERUYA SELATAN	1	-	6	6	-	1
4	MERUYA UTARA	2	4	4	4	-	1
5	KEMBANGAN SELATAN	2	2	-	-	-	3
6	KEMBANGAN UTARA	1	-	1	2	-	1
KEC. KEMBANGAN		11	11	22	21	1	9
	1998	11	11	22	21	1	9
	1997	11	11	22	21	1	9
	1996	11	11	22	21	1	9
	1995	11	11	22	21	1	9
	1994	9	9	18	19	-	9

SUMBER : Survey Kelurahan

TABEL III. 26. BANYAKNYA PERKUMPULAN ORGANISASI OLAH RGA DIRINCI MENURUT
JENISNYA DI KEC. KEMBANGAN TAHUN 1999

NO	KELURAHAN	SEPAK BOLA	TENIS	BULU TANGKIS	BOLA VOLLYE	RENANG	LAIN- LAIN
	(1)	(2)	(3)	(4)	(5)	(6)	(7)
1	JOGLO	1	-	2	3	-	1
2	SRENGSENG	4	-	1	1	-	1
3	MERUYA SELATAN	3	-	1	-	4	1
4	MERUYA UTARA	1	-	1	2	3	1
5	KEMBANGAN SELATAN	1	-	1	2	-	1
6	KEMBANGAN UTARA	4	-	1	-	-	3
KEC. KEMBANGAN		14	-	7	8	7	8
	1998	14	-	7	8	7	8
	1997	14	-	7	8	7	8
	1996	14	-	7	8	7	8
	1995	14	-	7	8	7	8
	1994	14	-	7	8	7	36

SUMBER : Survey Kelurahan

TABEL III. 27. BANYAKNYA HOTEL, BIOSKOP, PANTI PIJAT DAN TEMPAT HIBURAN LAINNYA
DI KEC. KEMBANGAN TAHUN 1999

NO	KELURAHAN	HOTEL	BIOSKOP	PANTI PIJAT	LAIN-LAIN
	(1)	(2)	(3)	(4)	(5)
1	JOGLO	-	0	-	-
2	SRENGSENG	-	0	-	-
3	MERUYA SELATAN	-	0	-	-
4	MERUYA UTARA	-	0	-	-
5	KEMBANGAN SELATAN	-	8	-	-
6	KEMBANGAN UTARA	-	0	-	-
KEC. KEMBANGAN		-	8	-	-
	1998	-	16	-	-
	1997	-	16	-	-
	1996	-	6	-	-
	1995	-	3	-	-
	1994	-	3	-	-

SUMBER : Survey Kelurahan

TABEL III. 28. BANYAKNYA BALAI RAKYAT, SASANA KRIDA, GELANGGANG OLAH RAGA
SANGGAR DAN LAINNYA DI KEC. KEMBANGAN TAHUN 1999

NO	KELURAHAN	BALAI RAKYAT	SASANA KRIDA	G O R	SANGGAR	LAIN-LAIN
	(1)	(2)	(3)	(4)	(5)	(6)
1	JOGLO	-	1	-	-	-
2	SRENGSENG	-	1	-	-	-
3	MERUYA SELATAN	-	1	-	-	-
4	MERUYA UTARA	-	1	-	-	-
5	KEMBANGAN SELATAN	-	1	-	-	-
6	KEMBANGAN UTARA	-	1	1	-	-
KEC. KEMBANGAN		-	6	1	-	-
	1998	-	6	1	-	-
	1997	-	6	1	-	-
	1996	-	6	1	-	-
	1995	-	6	1	-	-
	1994	-	6	1	-	-

SUMBER : Survey Kelurahan

TABEL III. 29. BANYAKNYA PENERANGAN / PENYULUHAN DIRINCI MENURUT JENIS
DI KEC. KEMBANGAN TAHUN 1999

NO	KELURAHAN	RADIO	CERAMAH	HIBURAN	SIARAN/ CERAMAH	ANJANG SANA	LAIN- LAIN
		FORUM	(3)	(4)	(5)	(6)	(7)
	(1)	(2)					
1	JOGLO	-	1	-	2	2	-
2	SRENGSENG	-	1	-	2	4	-
3	MERUYA SELATAN	-	1	-	2	3	-
4	MERUYA UTARA	-	1	-	2	2	-
5	KEMBANGAN SELATAN	-	1	-	1	4	-
6	KEMBANGAN UTARA	-	1	-	1	2	-
KEC. KEMBANGAN		-	6	-	10	17	-
	1998	-	6	-	10	17	-
	1997	-	6	-	10	17	-
	1996	-	-	-	10	17	-
	1995	-	-	-	10	17	-
	1994	-	-	-	-	-	-

SUMBER : Survey Kelurahan

TABEL III. 30. BANYAKNYA LPS DAN VOLUME SAMPAH DI KEC. KEMBANGAN, TAHUN 1999

NO	KELURAHAN	JENIS LPS	VOLUME SAMPAH		
			PROD. SAMPAH	YANG TERANGKUT	SISA
	(1)	(2)	(3)	(4)	(5)
1	JOGLO	50	18	18	-
2	SRENGSENG	42	22	16	6
3	MERUYA SELATAN	43	28	24	4
4	MERUYA UTARA	113	30	12	18
5	KEMBANGAN SELATAN	34	23	20	3
6	KEMBANGAN UTARA	20	16	14	2
KEC. KEMBANGAN		302	137	104	33
	1998	302	137	104	33
	1997	302	137	104	33
	1996	302	137	104	43
	1995	302	138	104	43
	1994	17	139	94	43

SUMBER : Kebersihan Kecamatan

TABEL III. 31. BANYAKNYA SARANA KEBERSIHAN DIRINCI MENURUT JENIS KUNJUNGAN DI KEC. KEMBANGAN TAHUN 1999

NO	KELURAHAN	BAK	BAK	CONTAINER	DIPO	POOL	TERBUKA
		CALVANIS	SAMPAH			GEROBAK	
	(1)	(2)	(3)	(4)	(5)	(6)	(7)
1	JOGLO	-	-	-	-	24	1
2	SRENGSENG	-	-	-	-	58	0
3	MERUYA SELATAN	-	-	2	-	6	1
4	MERUYA UTARA	-	-	2	2	74	0
5	KEMBANGAN SELATAN	-	-	2	-	25	1
6	KEMBANGAN UTARA	1	-	2	-	26	1
KEC.KEMBANGAN		1	-	8	2	211	4
	1998	1	-	8	2	211	4
	1997	1	-	8	2	211	4
	1996	1	-	8	2	214	4
	1995	1	-	8	2	214	4
	1994	45	-	3	0	138	3

SUMBER : Kebersihan Kecamatan

TABEL III. 32. BANYAKNYA POS POLISI, POS HANSIP, ANGGOTA HANSIP DAN ANGGOTA KARANG TARUNA DI KEC. KEMBANGAN, TAHUN 1999

NO	KELURAHAN	JUMLAH POS		ANGGOTA	
		POLISI	HANSIP	HANSIP	KARANG TARUNA
	(1)	(2)	(3)	(4)	(5)
1	JOGLO	-	113	160	200
2	SRENGSENG	-	45	146	300
3	MERUYA SELATAN	-	17	48	155
4	MERUYA UTARA	1	33	120	300
5	KEMBANGAN SELATAN	-	8	120	175
6	KEMBANGAN UTARA	-	18	123	200
KEC. KEMBANGAN		1	234	717	1,330
	1998	1	234	717	1,330
	1997	1	436	574	1,305
	1996	1	436	574	1,305
	1995	1	436	568	1,305
	1994	1	539	593	1,305

SUMBER : Survey Kelurahan

TABEL III. 33. BANYAKNYA BANGUNAN TEMPAT TINGGAL DIRINCI MENURUT KEADAAN
DI KEC. KEMBANGAN, TAHUN 1999

NO	KELURAHAN	PERMANEN	SEMI PERMANEN	SEMENTARA	JUMLAH KK
	(1)	(2)	(3)	(4)	(5)
1	JOGLO	3,223	261	82	3,566
2	SRENGSENG	3,678	307	121	4,106
3	MERUYA SELATAN	3,084	257	102	3,443
4	MERUYA UTARA	4,655	375	146	5,176
5	KEMBANGAN SELATAN	2,761	152	83	2,996
6	KEMBANGAN UTARA	2,589	155	75	2,819
KEC. KEMBANGAN		19,990	1,507	609	22,106
	1998	20,910	9,814	1,372	32,096
	1997	15,487	7,084	1,199	23,750
	1996	13,853	7,395	720	21,968
	1995	13,827	7,393	765	21,985
	1994	13,281	7,399	762	21,442

SUMBER : Survey Kelurahan

BAB IV
PEREKONOMIAN

<https://jakbarkota.bps.go.id>

TABEL IV. 1. LUAS TANAH (KM) DIRINCI MENURUT PENGGUNAANNYA
DI KECAMATAN KEMBANGAN TAHUN 1999

NO	KELURAHAN	PERTANIAN	INDUSTRI	PERUMAHAN	JASA	TEMPAT KOSONG	JUMLAH
1	JOGLO	1.35	-	2.87	0.64	13.63	18.49
2	SRENGSENG	4.27	-	3.13	0.37	14.69	22.46
3	MERUYA SELATAN	6.70	-	1.83	0.24	10.69	19.46
4	MERUYA UTARA	1.35	-	2.80	0.47	13.63	18.25
5	KEMBANGAN SELATAN	1.00	-	2.12	0.23	20.35	23.70
6	KEMBANGAN UTARA	1.37	-	2.00	0.20	13.00	16.57
KEC. KEMBANGAN		16.04	-	14.75	2.15	85.99	118.93
	1998	16.04	-	14.75	2.15	85.99	118.93
	1997	16.04	-	14.75	2.15	85.99	118.93
	1996	13.04	-	17.75	1.97	85.99	115.75
	1995	13.04	-	17.75	1.97	0.00	29.76
	1994	14.00	-	7.00	8.00	7.00	36.00

SUMBER : Survey Kelurahan

TABEL IV.2. BANYAKNYA PASAR, SUPER MARKET DAN PEDAGANG KAKI LIMA
DI KEC. KEMBANGAN, TAHUN 1999

NO	KELURAHAN	PASAR		PEDAGANG KAKI LIMA	SUPER MARKET
		WILAYAH	LINGKUNGAN		
	(1)	(2)	(3)	(4)	(5)
1	JOGLO	-	-	-	1
2	SRENGSENG	-	1	-	1
3	MERUYA SELATAN	-	-	-	1
4	MERUYA UTARA	-	2	2	-
5	KEMBANGAN SELATAN	-	1	2	-
6	KEMBANGAN UTARA	-	1	-	-
KEC. KEMBANGAN		-	5	4	3
	1998	-	5	4	3
	1997	-	3	4	3
	1996	-	3	4	3
	1995	-	3	4	3
	1994	-	3	4	3

SUMBER : Survey Kelurahan

TABEL IV. 3. BANYAKNYA KOPERASI DIRINCI MENURUT JENISNYA DI KEC. KEMBANGAN
TAHUN 1999

NO	KELURAHAN	JENIS KOPERASI						JUMLAH
		KSU	PASAR	PNS	ABRI	BURUH	LAINNYA	
	(1)	(2)	(3)	(4)	(5)	(6)	(7)	(8)
1	JOGLO	1	-	-	-	-	-	1
2	SRENGSENG	1	-	-	-	-	-	1
3	MERUYA SELATAN	1	-	-	-	-	-	1
4	MERUYA UTARA	1	-	-	-	-	-	1
5	KEMBANGAN SELATAN	1	-	-	-	-	-	1
6	KEMBANGAN UTARA	1	-	-	-	-	-	1
KEC. KEMBANGAN		6	-	-	-	-	-	6
	1998	6	-	-	-	-	-	6
	1997	6	-	-	-	-	-	6
	1996	6	-	-	-	-	-	6
	1995	6	-	-	-	-	-	6
	1994	6	-	-	-	-	-	6

SUMBER : Survey Kelurahan

TABEL IV. 4. BANYAKNYA ANGGOTA KOPERASI DIRINCI MENURUT JENISNYA
DI KEC. KEMBANGAN TAHUN 1999

NO	KELURAHAN	JENIS KOPERASI						JUMLAH
		KSU	PASAR	PNS	ABRI	BURUH	LAINNYA	
	(1)	(2)	(3)	(4)	(5)	(6)	(7)	(8)
1	JOGLO	100	-	-	-	-	-	100
2	SRENGSENG	99	-	-	-	-	-	99
3	MERUYA SELATAN	75	-	-	-	-	-	75
4	MERUYA UTARA	75	-	-	-	-	-	75
5	KEMBANGAN SELATAN	100	-	-	-	-	-	100
6	KEMBANGAN UTARA	125	-	-	-	-	-	125
KEC. KEMBANGAN		574	-	-	-	-	-	574
	1998	574	-	-	-	-	-	574
	1997	439	-	-	-	-	-	439
	1996	439	-	-	-	-	-	439
	1995	439	-	-	-	-	-	439
	1994	439	-	-	-	-	-	439

SUMBER : Survey Kelurahan

TABEL IV. 5. BANYAKNYA INDUSTRI BESAR, SEDANG DI KEC. KEMBANGAN, TAHUN 1999

NO	KELURAHAN	INDUSTRI SEDANG	INDUSTRI BESAR	BANK PEMERINTAH	BANK SWASTA	JUMLAH
	(1)	(2)	(3)	(4)	(5)	(6)
1	JOGLO	2	3	1	-	6
2	SRENGSENG	12	-	-	-	12
3	MERUYA SELATAN	2	-	1	-	3
4	MERUYA UTARA	15	2	1	-	18
5	KEMBANGAN SELATAN	3	2	1	7	13
6	KEMBANGAN UTARA	2	2	1	-	5
KEC. KEMBANGAN		36	9	5	7	57
	1998	36	9	5	7	57
	1997	36	9	5	28	78
	1996	36	9	5	28	78
	1995	12	0	0	0	12
	1994	12	0	0	0	12

SUMBER : Survey Kelurahan

TABEL IV. 6. BANYAKNYA INDUSTRI BESAR DIRINCI MENURUT STATUS BADAN HUKUMNYA
DI KEC. KEMBANGAN, TAHUN 1999

NO	KELURAHAN	PERUM	PT / NV	CV	FIRMA	PERORANGAN	JUMLAH
	(1)	(2)	(3)	(4)	(5)	(6)	(7)
1	JOGLO	-	-	-	-	-	0
2	SRENGSENG	-	-	2	-	4	6
3	MERUYA SELATAN	-	-	1	-	1	2
4	MERUYA UTARA	-	1	-	-	-	1
5	KEMBANGAN SELATAN	-	-	2	-	-	2
6	KEMBANGAN UTARA	-	1	-	-	2	3
KEC. KEMBANGAN		-	2	5	-	7	14
	1998	-	2	5	-	7	14
	1997	-	2	5	-	7	14
	1996	-	2	5	-	5	12
	1995	-	2	5	-	5	12
	1994	-	2	5	-	5	12

SUMBER : Survey Kelurahan

TABEL IV. 7. BANYAKNYA PENGUMPULAN ZAKAT, INFAQ DAN SEDEKAH
DI KEC. KEMBANGAN, TAHUN 1999

NO	KELURAHAN	MZS	GAR	GAS	JUMLAH
		(2)	(3)	(4)	(5)
1	JOGLO	2,319,000	13,480,000	700,000	16,499,000
2	SRENGSENG	8,690,000	4,585,000	1,350,000	14,625,000
3	MERUYA SELATAN	4,015,000	9,410,000	-	13,425,000
4	MERUYA UTARA	4,215,000	-	2,825,000	7,040,000
5	KEMBANGAN SELATAN	5,600,000	5,991,000	430,000	12,021,000
6	KEMBANGAN UTARA	4,900,000	6,874,800	-	11,774,800
7	KEC. KEMBANGAN	11,603,400	992,500	100,000	12,695,900
	JUMLAH	41,342,400	41,333,300	5,405,000	88,080,700

SUMBER : Survey Kelurahan

TABEL IV. 8. BANYAKNYA BANTUAN DESA DIRINCI MENURUT SUMBERNYA
DI KECAMATAN KEMBANGAN, TAHUN 1999

NO	KELURAHAN	BANTUAN			JUMLAH
		PEM. PUSAT	PEMDA	SWADAYA	
	(1)	(2)	(3)	(4)	(5)
1	JOGLO	6,500,000	-	-	6,500,000
2	SRENGSENG	6,500,000	-	-	6,500,000
3	MERUYA SELATAN	6,500,000	-	-	6,500,000
4	MERUYA UTARA	6,500,000	-	-	6,500,000
5	KEMBANGAN SELATAN	6,500,000	-	-	6,500,000
6	KEMBANGAN UTARA	6,500,000	-	-	6,500,000
	KEC. KEMBANGAN	39,000,000	-	-	39,000,000
	1998	39,000,000	-	-	39,000,000
	1997	27,000,000	-	-	27,000,000
	1996	27,000,000	-	-	27,000,000
	1995	27,000,000	-	-	27,000,000
	1994	36,000,000	-	-	36,000,000

SUMBER : Survey Kelurahan

TABEL IV. 9. BANYAKNYA TARGET DAN REALISASI PENERIMAAN PAJAK BUMI DAN BANGUNAN
DI KEC. KEMBANGAN, TAHUN 1999

NO	KELURAHAN	TARGET		REALISASI		PERSENTASI
		SPPT	NILAI	SPPT	NILAI	
	(1)	(2)	(3)	(4)	(5)	(6)
1	JOGLO	6,076	1,318,910,177	575	958,275,246	73%
2	SRENGSENG	6,026	3,732,040,395	298	1,998,717,031	54%
3	MERUYA SELATAN	5,397	948,365,575	538	723,147,912	76%
4	MERUYA UTARA	8,356	1,708,245,925	397	1,259,025,288	74%
5	KEMBANGAN SELATAN	5,886	2,369,484,780	180	2,169,311,725	92%
6	KEMBANGAN UTARA	7,699	1,379,221,947	230	1,095,076,797	79%
KEC. KEMBANGAN		39,440	11,456,268,799	2,218	8,203,553,999	72%

SUMBER : Survey Kelurahan

TABEL IV. 10. BANYAKNYA NILAI SPRT KEBERSIHAN DAN REALISASI PENERIMAANNYA
DI KEC. KEMBANGAN, TAHUN 1999

NO	KELURAHAN	NILAI SPRT	REALISAI	PERSENTASI
		(Rp.)	(Rp.)	%
	(1)	(2)	(3)	(4)
1	JOGLO	1,311,890,177	958,275,246	73.05%
2	SRENGSENG	3,732,040,395	1,998,717,031	53.56%
3	MERUYA SELATAN	948,365,575	723,147,912	76.25%
4	MERUYA UTARA	1,708,245,925	1,259,025,288	73.70%
5	KEMBANGAN SELATAN	2,369,484,780	2,169,311,725	91.55%
6	KEMBANGAN UTARA	1,319,221,947	1,095,076,797	83.01%
KEC. KEMBANGAN		11,389,248,799	8,203,553,999	72.03%

SUMBER : Survey Kelurahan

TABEL IV. 11. BANYAKNYA KANTOR POS DAN TELEPON UMUM DI KEC. KEMBANGAN
TAHUN 1999

NO	KELURAHAN	KANTOR POS	TELEPON UMUM	JUMLAH
	(1)	(2)	(3)	(4)
1	JOGLO	1	28	29
2	SRENGSENG	1	23	24
3	MERUYA SELATAN	1	9	10
4	MERUYA UTARA	1	65	66
5	KEMBANGAN SELATAN	1	17	18
6	KEMBANGAN UTARA	1	12	13
KEC. KEMBANGAN		6	154	160
	1998	6	154	160
	1997	6	108	114
	1996	6	108	114
	1995	6	108	114
	1994	6	108	114

SUMBER : Survey Kelurahan

TABEL IV. 12. BANYAKNYA BANGUNAN RUMAH TINGGAL, BUKAN TEMPAT TINGGAL
DI KEC. KEMBANGAN, TAHUN 1999

NO	KELURAHAN	RUMAH TINGGAL	KANTOR	TOKO	GUDANG	LAIN-LAIN	JUMLAH
	(1)	(2)	(3)	(4)	(5)	(6)	(7)
1	JOGLO	3,566	32	38	7	12	3,655
2	SRENGSENG	4,106	75	40	4	7	4,232
3	MERUYA SELATAN	3,446	46	46	-	10	3,548
4	MERUYA UTARA	5,176	41	96	6	11	5,330
5	KEMBANGAN SELATAN	2,996	26	50	-	9	3,081
6	KEMBANGAN UTARA	2,819	58	9	6	10	2,902
KEC. KEMBANGAN		22,109	278	279	23	59	22,748

SUMBER : Survey Kelurahan

<https://jakbarkota.bps.go.id>