



Katalog BPS 8401001.51

# STATISTIK WISATAWAN MANCANEgara KE BALI 2012



<http://bali.bps.go.id>



*Badan Pusat Statistik Provinsi Bali*

## STATISTIK WISATAWAN MANCANEGARA KE BALI 2012

---

No. Katalog	:	8401001.51
ISBN	:	<b>979 473 103 9</b>
No. Publikasi	:	51540.1304
Ukuran Buku	:	21 cm x 29,7 cm
Jumlah Halaman	:	55 halaman
Naskah	:	Bidang Statistik Distribusi
Gambar cover	:	Bidang Statistik Distribusi
Penyunting	:	Bidang Statistik Distribusi
Tim Penyusun	:	1. Amirudin, S.Si, MMSI. 2. I Ketut Manacika, SST, M.Agb 3. Esthisatari Nawangsih, SST, M.Si
Diterbitkan Oleh	:	BPS Provinsi Bali

*Boleh dikutip dengan menyebut sumbernya.*

## KATA PENGANTAR

Pulau Bali sudah terkenal ke berbagai belahan dunia sebagai daerah tujuan wisata di Indonesia. Kegiatan kepariwisataan ini merupakan tumpuan perekonomian Bali. Indikator keberhasilan pengembangan sektor pariwisata dapat dilihat dari banyaknya kunjungan wisatawan mancanegara yang datang ke Bali, tingkat penghunian kamar akomodasi, serta berbagai indikator perekonomian lainnya. Sampai sejauh ini indikator utama yang masih digunakan untuk mengukur keberhasilan kegiatan kepariwisataan adalah kunjungan wisatawan yang datang ke suatu wilayah. Mengacu pada data kunjungan wisatawan mancanegara yang datang langsung ke Bali, maka BPS Provinsi Bali dapat menyusun publikasi kunjungan wisatawan mancanegara yang berkunjung ke Bali, baik lewat pelabuhan udara maupun pelabuhan laut.

Publikasi Statistik Kunjungan Wisatawan Mancanegara 2012 ini merupakan publikasi berkelanjutan yang diterbitkan oleh Badan Pusat Statistik Provinsi Bali dan merupakan publikasi rutin tahunan. Publikasi ini disusun dan disajikan berdasarkan hasil Survei Inbound-Outbound Tourism (VIOT) yang pelaksanaan surveinya dilakukan setiap pertengahan bulan.

Penghargaan dan terima kasih kami sampaikan kepada semua pihak yang telah membantu sehingga publikasi ini dapat terwujud, terutama Jajaran Imigrasi yang ada di Provinsi Bali, yaitu Kantor Imigrasi Khusus Kelas I Ngurah Rai, Kantor Imigrasi Denpasar, dan Kantor Imigrasi Singaraja. Bila ada kritik dan saran untuk penyempurnaan publikasi mendatang sangat kami hargai, dan dapat disampaikan melalui email ke alamat [bps5100@bps.go.id](mailto:bps5100@bps.go.id).

Denpasar, April 2013  
Kepala Badan Pusat Statistik  
Provinsi Bali

**Ir. I GDE SUARSA, M.Si**  
**NIP 19550628 197903 1 002**

## DAFTAR ISI

KATA PENGANTAR	iii
DAFTAR ISI	iv
DAFTAR TABEL	v
DAFTAR GRAFIK	vii
I. PENDAHULUAN	1
1. Latar Belakang	1
2. Ruang Lingkup	5
II. METODOLOGI	7
III. KONSEP DAN DEFINISI	9
IV. ULASAN RINGKAS	20
1. Kedatangan Wisatawan Mancanegara	20
2. Pangsa Pasar Utama	24
3. Trend Bulan Kunjungan Wisatawan Mancanegara	27

## DAFTAR TABEL

Tabel 1.	Banyaknya Wisatawan Mancanegara Yang Datang Langsung ke Bali Menurut Pelabuhan Pendaratan dan Penggunaan Visa per Bulan Tahun 2012.....	30
Tabel 2.	Banyaknya dan Persentase Wisatawan Mancanegara Yang Datang Langsung ke Bali per Bulan Dirinci Menurut Pemakaian Visa Tahun 2012 .....	31
Tabel 3.	Persentase Wisatawan Mancanegara Yang Datang Langsung ke Bali Menurut Pelabuhan Pendaratan dan Penggunaan Visa per Bulan Tahun 2012.....	32
Tabel 4.	Banyaknya dan Persentase Wisatawan Mancanegara Yang Datang Langsung ke Bali Menurut Kebangsaan dan Pemakaian Visa, Tahun 2012 .....	33
Tabel 5.	Banyaknya Wisatawan Mancanegara Yang Datang Langsung ke Bali Menurut Kebangsaan per Bulan Tahun 2012.....	34
Tabel 6.	Persentase Wisatawan Mancanegara Yang Datang Langsung ke Bali Menurut Bulan dan Kebangsaan Tahun 2012.....	36
Tabel 7.	Persentase Wisatawan Mancanegara Yang Datang Langsung ke Bali Menurut Kebangsaan per Bulan Tahun 2012.....	38
Tabel 8.	Banyaknya dan Persentase Wisatawan Mancanegara Yang Datang Langsung ke Bali Menurut Kebangsaan dan Pelabuhan Pendaratan, Tahun 2012.....	40
Tabel 9.	Banyaknya Wisatawan Mancanegara Yang Datang Langsung ke Bali Melalui Pelabuhan Udara Menurut Kebangsaan per Bulan Tahun 2012 .....	41
Tabel 10.	Banyaknya Wisatawan Mancanegara Yang Datang Langsung ke Bali Melalui Pelabuhan Laut Menurut Kebangsaan per Bulan Tahun 2012.....	43

Tabel 11.	Banyaknya Wisatawan Mancanegara Yang Datang Langsung ke Bali Melalui Pelabuhan Udara Dengan Visa Menurut Kebangsaan dan Jenis Visa Tahun 2012.....	45
Tabel 12.	Banyaknya Wisatawan Mancanegara Yang Datang Langsung ke Bali Melalui Pelabuhan Laut Dengan Visa Menurut Kebangsaan dan Jenis Visa Tahun 2012.....	46
Tabel 13.	Kedatangan Crew Pesawat/Kapal Melalui Pelabuhan Laut dan Udara per Bulan, Tahun 2012 .....	47
Tabel 14.	Kedatangan Crew Pesawat/Kapal Melalui Pelabuhan Laut dan Udara Menurut Kebangsaan, Tahun 2012 .....	48

<http://bali.bps.go.id>

## DAFTAR GRAFIK

Gambar 1. Diagram Definisi Wisatawan Mancanegara .....	19
Gambar 2. Perkembangan Kunjungan Wisatawan Mancanegara Tahun 2008 – 2012 .....	21
Gambar 3. Kedatangan Wisatawan Mancanegara Menurut Penggunaan Visa dari Tahun 2008 – 2012 .....	22
Gambar 4. Pangsa Pasar Utama Wisatawan Mancanegara Tahun 2012 .....	25
Gambar 5. Perbandingan Pangsa Pasar Wisman antar Benua Tahun 2012 .....	27
Gambar 6. Kedatangan Wisatawan Mancanegara ke Bali per Bulan Selama Tahun 2008 sampai dengan Tahun 2012 .....	29

<http://bali.bps.go.id>

## **I. PENDAHULUAN**

### **1. Latar Belakang**

Pada abad ke- 7, orang-orang Cina telah mengenal daerah Bali dan memberikan julukan kepada pulau kecil yang kemudian dikenal dengan nama Bali sebagai Dva-pa-tan. Bagi pelaut-pelaut Eropa seperti Portugis, Spanyol, Belanda, Bali hanya merupakan sasaran singgah untuk melengkapi logistik kapal mereka dalam perjalanan mengamati Nusantara untuk mencari rempah-rempah di kepulauan Indonesia Bagian timur. Bali yang mungil hanya dijadikan tempat transit mencari tambahan logistik buat kapal-kapal layar. Bali bukan tujuan utama atau tujuan akhir sebuah perjalanan. Pendek kata sosok Pariwisata Bali belum tergambar sama sekali pada waktu itu. Hal ini membuktikan bahwa Bali sudah dikenal oleh dunia luar sejak ratusan tahun lalu tetapi bukan sebagai daerah tujuan wisata.

Pada awal abad ke-20 an, dunia kepariwisataan Bali baru mulai benar-benar berkembang, yakni ketika untuk pertama kalinya kapal api Belanda yang terkenal dengan nama Koninklijk Paketvaart Maatschapij (KPM) mengangkut wisatawan mengunjungi Bali melalui pelabuhan Buleleng (Bali Utara). Kapal ini sebelumnya sudah beroperasi sejak akhir abad ke-19, tetapi yang diangkut adalah babi, kopra, kopi bukan wisatawan. Dengan keyakinan bahwa bisnis pariwisata akan berkembang, sekitar tahun 1914 untuk pertama kalinya KPM mengeluarkan brosur pariwisata Bali yang diterbitkan untuk menarik lebih banyak lagi minat wisatawan berlibur ke pulau Dewata. Perhatian untuk mengembangkan kepariwisataan di Bali mulai tampak



bersungguh-sungguh dengan didirikannya Bali Hotel tahun 1925 di Denpasar oleh KPM. Dari sinilah kemudian pariwisata Bali berkembang pelan-pelan sampai pada wujud, kemajuan dinamika, dengan segala institusinya dewasa ini.

Melihat rintisan pariwisata KPM tersebut dan jika hal tersebut bisa diterima berarti perkembangan pariwisata di daerah ini sudah terjadi jauh saat sebelum Indonesia merdeka tahun 1945. Selain peranan KPM yang kreatif merancang, menawarkan dan mempromosikan paket wisata ke Bali kepada calon wisatawan mancanegara seperti Amerika Serikat, Australia, Inggris, patut juga di catat peranan besar para seniman (pelukis composer) atau intelektual Barat yang pernah tinggal di daerah ini dalam mempromosikan citra budaya (Culture image) Bali. Rintisan pariwisata yang dimulai sejak abad ke-21 tersebut bisa dinikmati oleh berbagai kalangan sampai saat sekarang. Perkembangan kegiatan kepariwisataan saat ini diukur dengan beberapa indikator seperti kunjungan wisatawan mancanegara, tingkat hunian kamar akomodasi, serta rata-rata lama menginap tamu di tempat akomodasi.

Kunjungan wisatawan mancanegara merupakan salah satu indikator yang dipakai mengukur perkembangan kegiatan kepariwisataan di Provinsi Bali. Kunjungan wisatawan mancanegara ke Bali sampai saat ini masih menunjukkan perkembangan yang pesat. Kondisi tersebut sangat mengembirakan berbagai kalangan yang berkecimpung dalam kegiatan dunia usaha khususnya dunia usaha kepariwisataan seperti pengerajin dan industri kerajinan Bali, usaha restoran dan rumah makan, usaha hotel dan

jasa akomodasi lainnya, usaha jasa perjalanan wisata serta berbagai usaha lainnya yang berkaitan dengan kegiatan kepariwisataan. Hal ini sejalan dengan prioritas pembangunan di provinsi Bali yang didasarkan pada bidang ekonomi dengan titik berat pada sektor pertanian dalam arti luas guna melanjutkan usaha untuk memantapkan swasembada pangan, pengembangan sektor pariwisata dengan karakter kebudayaan Bali yang dijiwai oleh agama Hindu, serta sektor industri kecil dan kerajinan yang berkaitan dengan sektor pertanian dan sektor pariwisata dimana Bali merupakan daerah tujuan wisata di Indonesia. Sebagai daerah tujuan wisata Bali konsisten menempatkan sektor pariwisata sebagai sektor andalan.

Secara umum kegiatan pariwisata Indonesia dalam tiga tahun terakhir berkembang cukup pesat. Hal ini sangat menggembirakan baik bagi pemerintah maupun pihak swasta selaku pelaku di bidang pariwisata seperti pihak hotel, penyedia taman rekreasi dan sebagainya. Dari sisi permintaan, tidak saja wisatawan dari luar negeri yang meningkat jumlahnya tetapi juga wisatawan domestik atau nusantara yang semakin banyak melakukan perjalanan. Memang telah disadari bahwa pariwisata memegang peranan penting dalam perekonomian Bali, baik sebagai salah satu sumber penerimaan devisa bagi negara maupun sebagai pencipta lapangan kerja serta kesempatan berusaha. Sudah diakui pula bahwa industri pariwisata merupakan salah satu industri terbesar dan merupakan sektor jasa dengan tingkat pertumbuhan paling pesat di dunia saat ini. Sektor ini dirasakan memberikan kontribusi positif dalam memacu dan menggerakkan sektor perekonomian lainnya. Sektor perekonomian yang dimaksud antara lain

perdagangan, industri/kerajinan rumah tangga, transportasi, komunikasi, konstruksi, pertanian dan usaha jasa lainnya.

Sektor pariwisata mengalami perkembangan semakin pesat seiring dengan meningkatnya kebutuhan untuk menikmati hiburan dan adanya kemajuan di bidang transportasi dan teknologi komunikasi. Perkembangan sektor pariwisata yang sangat dinamis memerlukan perhatian dan penanganan yang serius, terutama yang berhubungan dengan aspek keamanan dan sosial politik, kenyamanan, pelayanan pariwisata, angkutan, dan lingkungan yang bersih dan sehat. Tergeraknya sektor perekonomian dan terbukanya lapangan kerja secara luas berimplikasi terhadap peningkatan penyerapan tenaga kerja dan penurunan tingkat pengangguran. Industri pariwisata menjanjikan peningkatan taraf hidup dan kesejahteraan masyarakat. Fenomena ini ditandai dengan semakin meningkatnya pendapatan masyarakat dan semakin meratanya distribusi pendapatan masyarakat.

Pariwisata sebagai salah satu sektor andalan devisa dirasakan sangat berpengaruh pada perekonomian di Bali. Dalam usaha mengembangkan pariwisata daerah sangat diperlukan program yang terarah, terpadu, lintas sektoral dan berkelanjutan sehingga manfaat ekonomi dari pariwisata semakin dirasakan oleh rakyat banyak.

Untuk dapat membuat perencanaan yang cermat dan terarah di bidang pariwisata diperlukan informasi kuantitatif dan kualitatif tentang wisatawan pada masa-masa sebelumnya. Data statistik yang disajikan dalam publikasi ini dimaksudkan untuk memenuhi salah satu kebutuhan di atas.

Bertambahnya jumlah pengunjung dari mancanegara ke Bali menandai semakin diminatinya Bali sebagai negara tujuan wisata. Dengan adanya kunjungan wisatawan mancanegara, maka akan tercipta konsumsi wisatawan di dalam negeri. Konsumsi atau belanja wisatawan tersebut menjadi faktor pendorong bagi pengembangan sarana dan prasarana pariwisata yang pada akhirnya menuju pada perkembangan pariwisata itu sendiri dan dampaknya pada perekonomian Bali pada khususnya dan Nasional pada umumnya.

Publikasi ini membahas seputar arus orang asing yang datang ke Bali melalui beberapa pintu masuk yaitu Bandara ngurah Rai dan beberapa pintu masuk pelabuhan laut. Melalui publikasi ini diperoleh gambaran sekilas tentang pola perkembangan dan karakteristik tertentu dari kedatangan wisatawan mancanegara ke Bali. Karakteristik yang dimaksud meliputi penggunaan visa dengan berbagai jenisnya, moda angkutan yang digunakan serta negara asal atau kebangsaan dari wisatawan mancanegara.

## **2. Ruang Lingkup**

Pada dasarnya data statistik kunjungan wisatawan mancanegara ini mencakup seluruh tamu asing yang datang langsung ke Bali. Pengumpulan datanya melalui kegiatan survei yang disebut Survei Inbound-Outbound Tourism. Survei ini dilakukan dengan pendekatan areal atau pintu kedatangan, dalam hal ini pelabuhan udara dan pelabuhan laut.

Sumber utama dalam pelaksanaan survei Inbound-Outbound Tourism adalah Kantor Imigrasi yang ada di Provinsi Bali, yaitu Kantor Imigrasi

Denpasar, Kantor Imigrasi Singaraja dan Kantor Imigrasi Khusus Kelas I Ngurah Rai Tuban. Kantor Imigrasi tersebut berkoordinasi dibawah Kantor Wilayah Kementerian Kehakiman Hukum dan HAM Provinsi Bali, dan Ditjen Imigrasi pada Kementerian Kehakiman Hukum dan HAM di Jakarta. Kantor Imigrasi Khusus Kelas I Ngurah Rai di Tuban Badung membawahi Tempat Pemeriksaan Imigrasi (TPI) pada Bandar Udara Ngurah Rai. Kantor Imigrasi Singaraja di Buleleng membawahi TPI Pelabuhan Laut Buleleng dan TPI Pelabuhan Laut Kapal Pesiar Tanah Ampo Padang Bay Manggis Karangasem. Sedangkan Kantor Imigrasi Denpasar membawahi Tempat Pemeriksaan Imigrasi (TPI) Pelabuhan Laut Benoa di Denpasar.

<http://bali.bps.go.id>

## II. METODOLOGI

Metode pengumpulan data dari survei Survei Inbound-Outbound Tourism (VIOT) ini adalah dengan cara menyalin dari daftar laporan statistik bulanan yang dibuat oleh setiap UPT Imigrasi untuk dilaporkan ke Kanwil Depkumham dengan tembusan ke Ditjen Imigrasi. Laporan ke Kanwil tersebut mulai dikirim oleh masing-masing UPT Imigrasi setiap tanggal 5 bulan berikutnya dan paling lambat pengirimannya tanggal 10. Untuk mengisi daftar VIOT ini maka petugas memilih 8 dari sebanyak 30 dokumen yang digunakan oleh UPT imigrasi (Kantor Imigrasi) untuk melapor ke Kanwil Depkumham atau ke Ditjen Imigrasi.

Dari 30 macam jenis laporan tersebut dalam survei ini sumber data sebagian besar disalin hanya dari 8 (delapan) jenis daftar yaitu :

- a. STIND-1 yaitu Laporan Statistik Bulanan tentang lalu lintas WNI
- b. STAPS-2 yaitu Laporan Statistik Bulanan tentang lalu lintas WNA pengunjung singkat dengan visa dan tanpa visa
- c. STATAS-2 yaitu Laporan Statistik Bulanan tentang Lalu Lintas WNA tinggal terbatas bagian kedatangan
- d. STATAS-3 yaitu Laporan Statistik Bulanan tentang lalu lintas WNA Tinggal Terbatas bagian Keberangkatan
- e. STATAP-3 yaitu Laporan Statistik Bulanan tentang lalu lintas WNA Tinggal Tetap bagian Keberangkatan
- f. SK-I/ITAS yaitu Laporan Statistik Bulanan tentang jumlah orang asing IjinTinggal Terbatas menurut kebangsaan

g. SK-1/ITAP yaitu Laporan Statistik Bulanan Tentang Orang Asing Ijin Tinggal Tetap menurut kebangsaan

h. STLB yaitu Laporan Statistik Bulanan tentang Lintas Batas

Dari 8 jenis daftar laporan UPT tersebut, dua jenis diantaranya dapat memenuhi kebutuhan data statistik wisatawan mancanegara, yaitu daftar STAPS-2 dan Daftar STATAS-2. Selanjutnya pengolahan data dari Daftar VIOT tersebut menghasilkan data tabel yang disajikan dalam publikasi ini.

<http://bali.bps.go.id>

### III. KONSEP DAN DEFINISI

#### 1. Jenis Paspor

Dalam Undang-Undang Nomor 9 Tahun 1992 tentang Keimigrasian disebutkan bahwa Surat Perjalanan Republik Indonesia terdiri atas :

- a. **Paspor Biasa** yaitu paspor yang diberikan kepada WNI yang akan melakukan perjalanan ke luar wilayah Indonesia. Paspor ini juga diberikan kepada WNI yang tinggal di luar negeri.
- b. **Paspor Diplomatik** adalah paspor yang diberikan kepada WNI yang akan melakukan perjalanan ke luar wilayah Indonesia dalam rangka penempatan atau perjalanan untuk tugas yang bersifat diplomatik.
- c. **Paspor Dinas** adalah paspor yang diberikan kepada WNI yang akan melakukan perjalanan ke luar wilayah Indonesia dalam rangka penempatan atau perjalanan dinas yang bersifat bukan diplomatik.
- d. **Paspor Haji** adalah paspor yang diberikan kepada WNI yang akan melakukan perjalanan ke luar wilayah Indonesia dalam rangka menunaikan ibadah haji.
- e. **Paspor untuk Orang Asing** adalah paspor yang diberikan kepada orang asing pada saat berlakunya UU no. 9 tahun 1992 ini telah memiliki ijin tinggal tetap, yang akan melakukan perjalanan ke luar wilayah Indonesia dan tidak mempunyai surat perjalanan serta dalam waktu yang dianggap layak tidak dapat memperoleh dari negaranya atau negara lain. Paspor ini tidak berlaku lagi pada saat pemegangnya memperoleh surat perjalanan dari negara lain.



**f. Surat Perjalanan Laksana Paspor (SPLP) untuk WNI** adalah surat perjalanan yang diberikan dalam keadaan khusus apabila paspor biasa tidak dapat diberikan.

**g. Surat Perjalanan Laksana Paspor (SPLP) untuk WNA** adalah surat perjalanan yang diberikan kepada orang asing yang tidak mempunyai surat perjalanan yang sah dan :

**g.1.** atas kehendak sendiri ke luar dari wilayah Indonesia, sepanjang orang asing tersebut tidak terkena pencegahan;

**g.2.** dikenakan tindakan pengusiran atau deportasi; atau

**g.3.** dalam keadaan tertentu yang tidak bertentangan dengan kepentingan nasional, diberi ijin masuk ke wilayah Indonesia.

SPLP ini hanya diberikan untuk satu kali perjalanan.

**h. Surat Perjalanan Laksana Paspor (SPLP) Dinas** adalah surat perjalanan yang diberikan kepada WNI dalam keadaan khusus apabila paspor dinas tidak dapat diberikan.

## **2. Jenis Visa**

Berdasarkan Undang-Undang Nomor 9 Tahun 1992 tentang Keimigrasian yang dimaksud dengan Visa adalah ijin tertulis yang diberikan oleh pejabat yang berwenang pada Perwakilan Republik Indonesia atau di tempat lainnya yang ditetapkan oleh Pemerintah Republik Indonesia yang memuat persetujuan bagi orang asing untuk masuk dan melakukan perjalanan ke wilayah Indonesia. Visa diberikan kepada orang asing yang

maksud dan tujuan kedatangannya di Indonesia bermanfaat serta tidak akan menimbulkan gangguan terhadap ketertiban dan keamanan nasional.

Sesuai dengan Surat Keputusan Bersama Menteri Luar Negeri dan Menteri Kehakiman Republik Indonesia Nomor: 143/BU/VII/79/01 dan NOMOR: JM/1/23 tentang "Peraturan Visa 1979", Visa untuk perjalanan ke Indonesia berdasarkan penggunaan paspor dapat digolongkan menjadi :

**1). Visa Diplomatik** yaitu visa yang diberikan kepada orang asing pemegang paspor diplomatik yang hendak bepergian ke Indonesia dengan tugas diplomatik.

**2). Visa Dinas** yaitu visa yang diberikan kepada orang asing pemegang paspor dinas yang hendak bepergian ke Indonesia untuk menjalankan tugas resmi dari pemerintah asing yang bersangkutan atau diutus oleh Perserikatan Bangsa-Bangsa sedangkan tugas itu tidak bersifat diplomatik.

### **3). Visa Biasa**

Berdasarkan maksud dan tujuannya visa biasa dapat digolongkan menjadi :

**a. Visa Transit** yaitu visa yang diberikan kepada orang asing yang dalam perjalanannya perlu singgah di Indonesia untuk pindah kapal laut/terbang guna meneruskan perjalanan. Disamping itu visa transit juga dapat diberikan kepada awak kapal laut/terbang yang datang di Indonesia sebagai penumpang dengan maksud untuk menggabungkan diri dengan kapal laut/terbang yang berada di salah satu pelabuhan di Indonesia dengan ketentuan bahwa

kapal laut/udara tersebut tidak beroperasi di dalam wilayah Republik Indonesia. Visa transit ini diberikan untuk dapat tinggal di Indonesia paling lama 5 (lima) hari dan tidak berlaku lagi apabila kedatangannya di Indonesia melebihi 1 (satu) bulan terhitung tanggal pemberian visa tersebut.

## **b. Visa Kunjungan**

Visa kunjungan berdasarkan tujuannya dibedakan menjadi 3 :

**b.1. Visa Kunjungan Wisata (VKW)** yaitu visa yang diberikan kepada orang asing yang bermaksud untuk berkunjung ke Indonesia dengan tujuan wisata yang tidak untuk maksud berdiam atau berdiam sementara. Visa kunjungan wisata dapat diberikan secara perorangan atau kolektif selama 30 (tiga puluh) hari dan jangka waktu 30 hari tersebut setelah yang bersangkutan berada di Indonesia dapat diperpanjang paling lama 15 (lima belas) hari.

**b.2. Visa Kunjungan Usaha (VKU)** yaitu visa yang diberikan kepada orang asing yang bermaksud untuk berkunjung ke Indonesia dengan maksud melakukan usaha di bidang perdagangan, pertanian, perikanan dan lain sebagainya yang tidak bermaksud bekerja menurut ketentuan hukum yang berlaku dan tidak untuk berdiam atau berdiam sementara. Visa kunjungan usaha diberikan untuk dapat berkunjung di Indonesia paling lama 3 (tiga) bulan.

Kepada orang asing yang untuk kepentingan sesuatu perusahaan memerlukan berkali-kali untuk berkunjung ke Indonesia dapat diberikan Visa Kunjungan Usaha Beberapa Perjalanan (VKUBP) yang berlaku paling lama 4 (empat) bulan dan setiap kali berkunjung diijinkan tinggal untuk paling lama 3 (tiga) minggu.

**b.3. Visa Kunjungan Sosial Budaya (VKSB)** yaitu visa yang diberikan kepada orang asing yang bermaksud untuk berkunjung ke Indonesia dengan keperluan sosial budaya yang tidak termasuk kunjungan untuk wisata atau usaha dan tidak bermaksud untuk berdiam atau berdiam sementara di Indonesia.

**c. Visa Saat Kedatangan (Visa on Arrival)**

Yaitu visa yang diberikan kepada orang asing yang bermaksud untuk berkunjung ke Indonesia dengan jenis visa saat kedatangan. Visa ini mulai berlaku sejak 1 Pebruari 2004 dan sebagian besar yang dikenakan adalah negara bebas visa kunjungan singkat.

**d. Visa Berdiam Sementara (VBS)**

Yaitu visa yang diberikan kepada orang asing termasuk isteri dan anak-anak di bawah umur yang bermaksud berdiam sementara di Indonesia dengan tujuan untuk bekerja, mengikuti pendidikan dan latihan atau melakukan penelitian ilmiah menurut peraturan yang berlaku.

Visa Berdiam Sementara ini diberikan untuk tinggal di Indonesia paling lama 1 (satu) tahun dan tidak berlaku lagi apabila kedatangannya di Indonesia melampaui 3 (tiga) bulan terhitung tanggal pemberian visa tersebut.

Berdasarkan Peraturan Direktur Jendral Imigrasi Nomor : F-434.IZ.01.10 Tahun 2006, penggolongan jenis visa diperbaharui mengacu pada lama waktu tinggal orang asing yang berkunjung ke Indonesia. Jenis visa menurut Peraturan Dirjen ini dibedakan menjadi :

- a. **Visa Singgah** yaitu visa yang diberikan kepada orang asing yang dalam perjalanannya perlu singgah di Indonesia untuk pindah kapal laut/terbang guna meneruskan perjalanan ke negara lain, atau karena keadaan darurat alat angkut yang digunakan serta atau dikarenakan oleh kondisi cuaca buruk, yang mengharuskan pesawat/kapal harus singgah di Indonesia. Visa singgah diberikan untuk waktu tinggal di Indonesia selama maksimal 14 hari.
- b. **Visa Kunjungan** yaitu visa yang diberikan kepada orang asing yang bermaksud untuk berkunjung ke Indonesia dengan tujuan untuk kegiatan kerjasama antar pemerintah, berwisata, keluarga, sosial, kegiatan lembaga pendidikan, kegiatan pelatihan singkat atau seminar, pembicaraan bisnis atau transaksi jual beli barang/jasa bukan untuk bekerja, kegiatan jurnalistk, serta kegiatan pameran internasional. Visa kunjungan ini diberikan untuk lama tinggal di Indonesia yaitu (1) kunjungan maksimal 60 hari, dengan masa perpanjangan 15 hari, (2) kunjungan maksimal 30

hari, dan (3) untuk kunjungan multiple atau kunjungan yang dilakukan beberapa kali dengan lama tinggal selama 1 tahun, dengan jangka waktu perkunjungan maksimal 60 hari.

- c. **Visa Tinggal Terbatas** yaitu visa yang diberikan kepada orang asing yang berkeinginan tinggal di Indonesia dengan lama tinggal 1(satu) sampai 2(dua) tahun, baik untuk bekerja maupun tidak untuk bekerja. Visa Tinggal Terbatas untuk yang bekerja diberikan masa lama tinggal paling lama 2 tahun untuk tenaga kerja ahli anggota WTO, dan untuk tenaga kerja lainnya diberikan masa tinggal hanya selama 1 tahun. Visa Tinggal Terbatas untuk yang tidak bekerja diberikan masa tinggal paling lama 2 tahun untuk yang melakukan kegiatan penanaman modal asing dan kegiatan mengikuti pendidikan. Untuk kegiatan lainnya seperti mengikuti pelatihan dan penelitian ilmiah, penyatuan keluarga, repatriasi, serta lanjut usia, diberikan masa tinggal paling lama 1 tahun.

### 3. Tanpa Visa

#### a. Bebas Visa Kunjungan Singkat (BVKS)

Bagi WNA yang ingin memasuki wilayah Indonesia disamping harus memiliki ijin masuk yang tertulis (visa), ada beberapa negara sesuai Keputusan Presiden dimana warga negaranya apabila ingin masuk wilayah Indonesia tanpa harus memperoleh visa terlebih dahulu yang dikelompokkan dalam kategori Bebas Visa Kunjungan Singkat (BVKS). Awal mula bebas visa ini hanya berlaku bagi negara ASEAN

kemudian diperluas menjadi beberapa negara yang diberi nama dengan Bebas Visa Wisata. Namun sejak tanggal 17 Agustus 1992 bebas visa tidak hanya berlaku bagi WNA yang datang ke Indonesia dengan tujuan wisata saja tetapi juga termasuk untuk kunjungan sosial budaya dan kunjungan usaha. Sehingga BVW dirubah menjadi Bebas Visa Kunjungan Singkat (BVKS), tetapi sejak tanggal 1 Februari 2004 dengan KEPRES 103 TAHUN 2003 beberapa negara dengan Bebas Visa Kunjungan Singkat (BVKS) kembali dikenakan Visa dengan Visa saat kedatangan, sehingga penurunan jumlah wisman pada data tanpa Visa disebabkan oleh adanya kebijakan ini dan terjadi peningkatan data jumlah wisman pada data dengan Visa.

**b. *Exit Reentry Permit (ERP)***

Bagi WNA yang sudah memiliki ijin tinggal terbatas (sebelumnya adalah ijin berdiam sementara), ijin tinggal tetap (sebelumnya ijin berdiam), apabila akan ke luar wilayah Indonesia dan akan masuk kembali dapat memohon ERP, tanpa harus memohon visa pada waktu akan masuk kembali ke wilayah Indonesia. Apabila ijin tersebut bisa digunakan lebih dari satu kali untuk memasuki wilayah Indonesia dinamakan *Multiple Exit Reentry Permit (MERP)*. Sedangkan WNA yang sudah memiliki ijin tinggal terbatas (sebelumnya ijin berdiam sementara) atau ijin tinggal tetap (sebelumnya ijin berdiam) apabila ke luar wilayah Indonesia akan mendapatkan EPO (*Exit Permit Only*) dan apabila ingin memasuki wilayah Indonesia harus terlebih dahulu memperoleh visa.

**c. Ijin Mendarat Istimewa (IMI)**

Karena pertimbangan tertentu WNA dapat memasuki wilayah Indonesia dengan IMI.

**d. *Courtesy*** adalah mereka (WNA) yang diberikan status kehormatan yaitu pemegang paspor Dinas atau Diplomatik.

**e. Dispensasi Fasilitas Keimigrasian (Disfakim)** adalah fasilitas yang diberikan kepada tenaga ahli/awak kapal asing yang diikutsertakan dalam operasi-operasi pembangunan di lautan yang termasuk dalam batas yurisdiksi nasional.

**f. *Smart Card* dan *Special Tourist Pass*** adalah surat ijin masuk khusus yang dikeluarkan di Batam.

**4. Tamu Mancanegara**

Sesuai dengan rekomendasi *United Nation World Tourism Organization* (UNWTO) dan *International Union Office Travel Organization* (IUOTO) batasan/definisi tamu mancanegara adalah setiap orang yang mengunjungi suatu negara di luar tempat tinggalnya, didorong oleh satu atau beberapa keperluan tanpa maksud untuk memperoleh penghasilan di tempat yang dikunjungi. Definisi ini mencakup dua kategori tamu mancanegara, yaitu :

**a. Wisatawan (*Tourist*)** adalah setiap pengunjung seperti definisi di atas yang tinggal paling sedikit 24 jam, akan tetapi tidak lebih dari 6 bulan di tempat yang dikunjungi, dengan maksud kunjungan antara lain :



1. Berlibur
2. Kesehatan
3. Misi/pertemuan/konggres
4. Mengunjungi teman/keluarga
5. Keagamaan
6. Olah raga
7. Lainnya

**b. Pelancong** (*Excursionist*) adalah setiap pengunjung seperti definisi di atas yang tinggal kurang dari 24 jam di tempat yang dikunjungi (termasuk *cruise passenger*). *Cruise Passenger* adalah setiap pengunjung yang tiba di suatu negara dengan kapal atau kereta api, di mana mereka tidak menginap di akomodasi yang tersedia di negara tersebut.

Gambar 1.  
Diagram Definisi Wisatawan Mancanegara

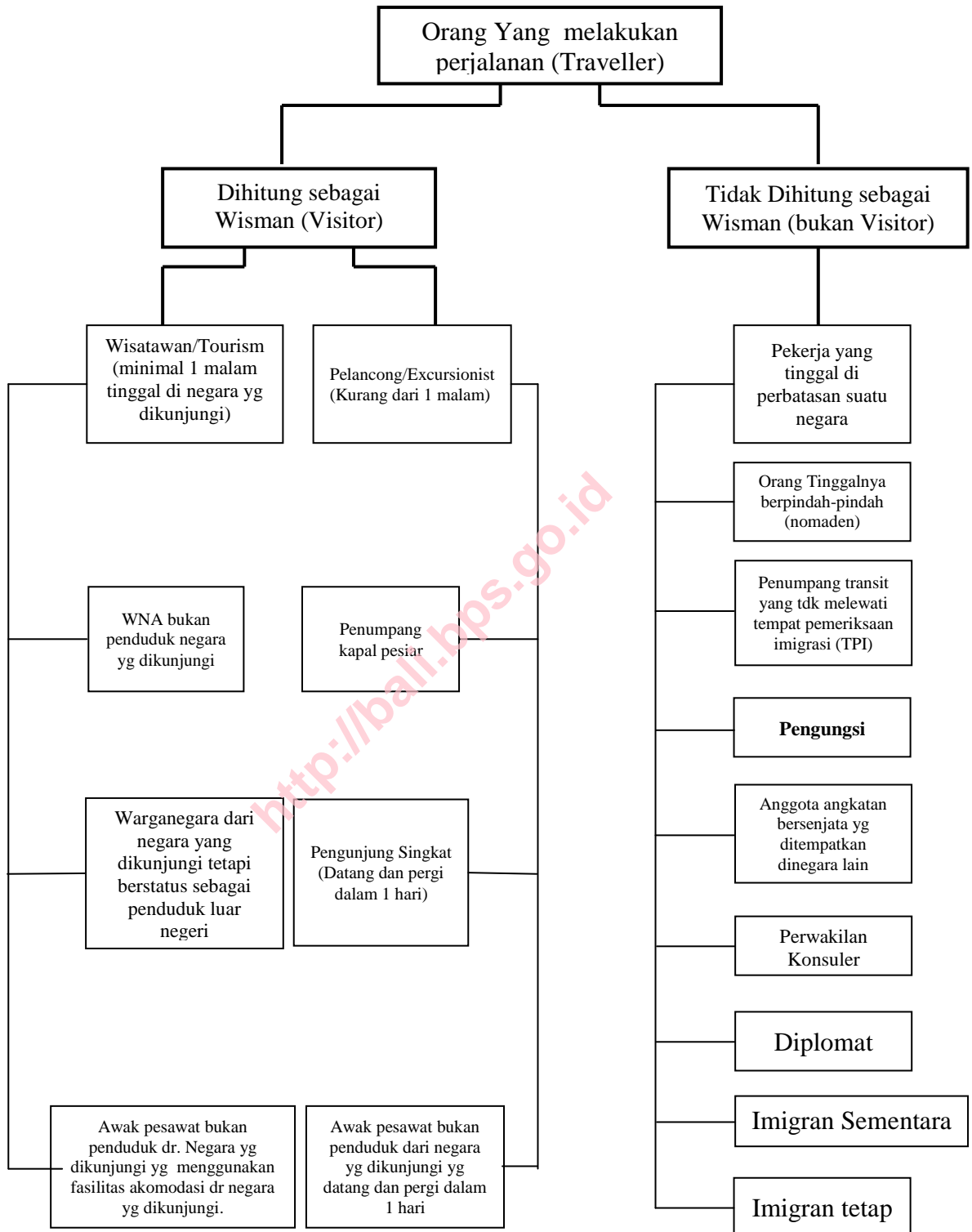

## **IV. ULASAN RINGKAS**

### **1. Kedatangan Wisatawan Mancanegara**

Perkembangan kedatangan wisatawan mancanegara (wisman) ke Bali dalam kurun waktu 5 tahun terakhir mengalami peningkatan yang cukup pesat, yaitu dari 1.992.299 orang wisman pada tahun 2008 menjadi 2.949.332 orang wisman pada tahun 2012. Dalam kurun waktu tersebut setiap tahunnya selalu mengalami peningkatan, dengan kisaran antara 122.623 orang sampai dengan 392.823 orang pertahun. Dengan peningkatan terbesar terjadi dari tahun 2008 ke tahun 2009 yang mencapai sebesar 392.823 ribu orang atau sekitar 19,72 persen. Tahun 2008 krisis ekonomi melanda beberapa negara besar seperti Amerika Serikat dan juga Jepang. Krisis tersebut berimbas pada hampir seluruh negara di dunia, namun kejadian tersebut tidak berpengaruh secara signifikan terhadap keinginan atau minat orang untuk berkunjung atau berwisata ke Pulau Bali, terbukti dengan peningkatan jumlah kunjungan wisman yang cukup tajam.

Sementara dari tahun 2009 ke tahun 2010 hanya meningkat sebesar 191.020 orang wisman atau naik 8,07 persen. Untuk kunjungan dari tahun 2010 ke tahun 2011 mengalami peningkatan dibanding tahun sebelumnya yaitu sebesar 9,73 persen atau meningkat sebanyak 250.567 orang wisatawan mancanegara.

Tahun 2009 ke tahun 2010 meningkat 9,73 persen atau 250.567 orang wisman. Untuk kunjungan dari tahun 2009 ke tahun 2010 hanya meningkat sebesar 191.020 orang wisman atau naik 8,07 persen. Untuk kunjungan dari tahun 2010 ke tahun 2011 mengalami peningkatan dibanding tahun sebelumnya yaitu sebesar 9,73 persen atau meningkat sebanyak 250.567 orang wisatawan manca negara.

Gambar 2.

Perkembangan Kunjungan Wisatawan Mancanegara Tahun 2008 – 2012

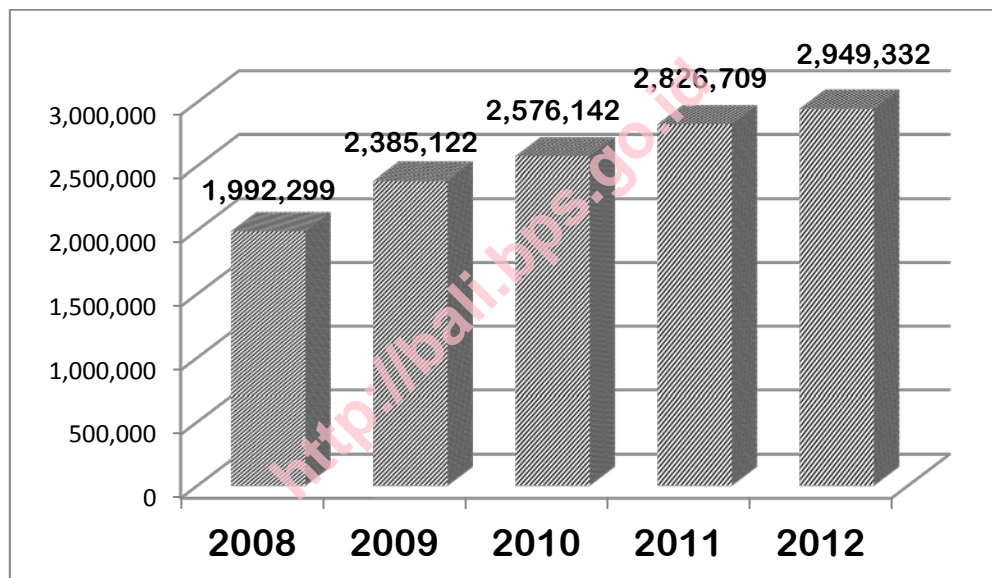

Dari jumlah wisatawan mancanegara 2.949.332 orang yang datang ke Bali Tahun 2012, sebagian besar melalui pintu masuk bandar udara Ngurah Rai Tuban yaitu mencapai 2.902.125 orang wisman atau mencapai 98,40 persen, sedangkan yang melalui pelabuhan laut hanya sebesar 47.207 orang atau 1,60 persen. Perkembangan jumlah wisman yang masuk melalui bandar udara Ngurah Rai meningkat sebesar 113.419 orang wisman atau 4,07 persen dibandingkan keadaan tahun 2011. Sedangkan yang melalui pelabuhan laut meningkat hanya sebesar 9.204 orang wisman atau 24,22

persen dibandingkan keadaan tahun 2011. Peningkatan kunjungan melalui pelabuhan laut yang tidak cukup besar disebabkan oleh kunjungan kapal pesiar dari luar negeri yang langsung berlabuh di pelabuhan Benoa, di pelabuhan Tanah Ampo Padang Bai Karangasem, serta dipelabuhan celukan bawang sudah terjadwal tetapi masih banyak wisatawan yang ternyata tidak turun dari kapal pesiar, kondisi ini masih hampir sama dengan tahun sebelumnya, dimana banyak penumpang yang tidak turun dari kapal pesiar dan tetap tinggal di kapal pesiar selama kapal nyandar di pelabuhan tersebut. Hal ini dikarenakan kapal pesiar yang ditumpangi tersebut berukuran besar dan tidak bisa langsung merapat ke pelabuhan sehingga penumpang yang ingin turun harus menggunakan mode penyambung berupa sekoci.

Gambar 3.

Kedatangan Wisatawan Mancanegara Menurut Penggunaan Visa dari tahun 2008 – 2012

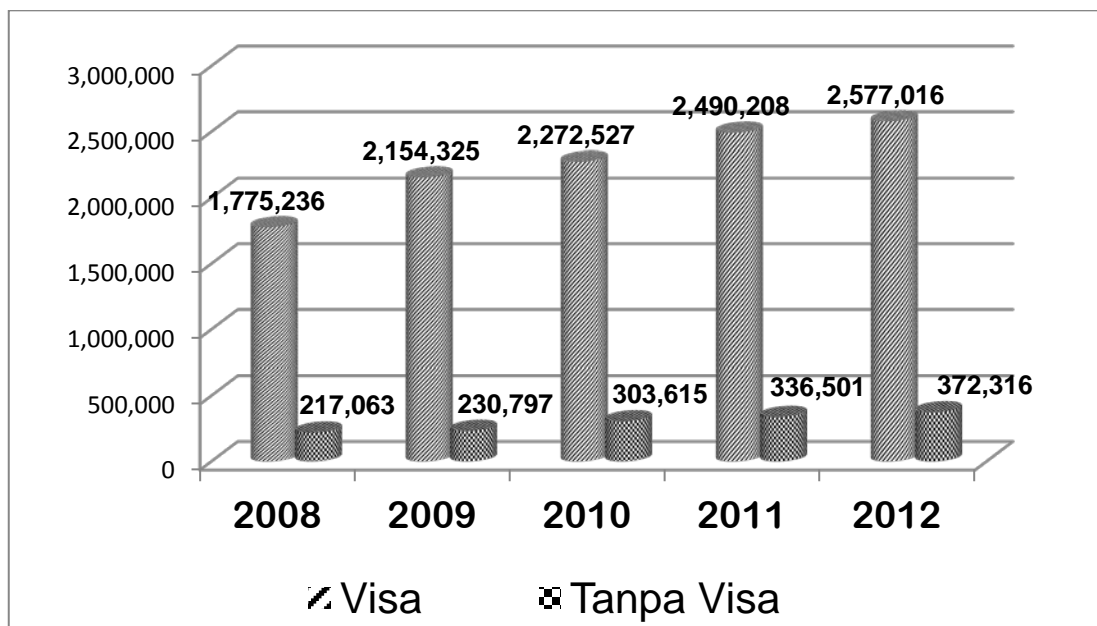

Kedatangan wisman tahun 2012 dengan menggunakan visa ada sebanyak 2.566.016 orang atau sebesar 87,38 persen dari jumlah wisman, sisanya masuk menggunakan fasilitas tanpa visa. Perkembangan penggunaan visa tahun 2012 menurun dibandingkan dengan tahun sebelumnya, yaitu dari 88,10 persen menjadi 87,38 persen, walau secara absolut nilainya mengalami peningkatan 86.808 orang (3,49 persen), yaitu dari 2.490.208 orang tahun 2011 menjadi 2.566.016 orang tahun 2012. Sementara penggunaan fasilitas bebas visa mengalami peningkatan dari 11,90 persen tahun 2011 menjadi 12,67 persen tahun 2012.

Jika dilihat menurut pelabuhan tempat masuknya wisman, banyaknya wisman yang masuk melalui pelabuhan udara dan menggunakan visa tahun 2012 mencapai 2.530.530 orang atau sebesar 87,20 persen dari total wisman yang lewat bandara Ngurah Rai, dan yang menggunakan fasilitas tanpa visa sebanyak 371.595 orang atau sebesar 12,80 persen. Sedangkan wisman yang masuk melalui pelabuhan laut ada sebanyak 46.486 orang dengan menggunakan visa atau sebanyak 98,47 persen dari total wisman yang melalui pelabuhan laut, dan hanya sebanyak 721 orang atau 1,53 persen dengan fasilitas tanpa visa dari total wisman yang masuk ke Bali lewat pelabuhan laut tahun 2012.

Berdasarkan diagram penentuan wisatawan mancanegara, maka crew pesawat atau awak kapal yang datang ke Bali khususnya crew WNA, juga dikategorikan sebagai wisatawan mancanegara yang berkunjung ke Bali. Dari besar jumlah wisman 2.949.332 orang yang masuk tahun 2012, ada

sebanyak 72.861 orang merupakan crew pesawat atau awak kapal. Dari sejumlah crew tersebut, 56.907 orang merupakan crew pesawat udara dan 15.954 orang merupakan crew/awak kapal laut. Banyaknya crew atau awak kapal yang datang per bulan berfluktuasi mengikuti banyaknya kapal atau pesawat yang masuk ke Bali, sehingga angka tiap bulan kedatangan crew atau awak pesawat akan berfluktuasi tidak mengikuti trend kunjungan wisatawan mancanegara setiap tahunnya. Banyaknya crew/awak kapal WNA yang datang ke Bali pada tahun 2012 menurun sebesar 3,25 persen jika dibandingkan dengan tahun sebelumnya, yaitu dari 75.310 orang pada tahun 2011 menjadi 72.861 tahun 2012, atau turun sebanyak 2.449 orang crew. Banyaknya crew atau awak pesawat/kapal laut yang masuk ke Bali Tahun 2012 sebagian besar berasal dari kawasan ASEAN yang mencapai 31.324 orang atau sebesar 42,99 persen dari total crew pesawat/kapal yang masuk ke Bali.

## **2. Pangsa Pasar Utama**

Berdasarkan negara asal wisman yang datang langsung ke Bali selama tahun 2012, 10 negara terbesar bisa dikatakan sebagai pangsa pasar utama. Kondisi tahun 2012 tidak jauh berbeda dibandingkan dengan tahun sebelumnya, hanya ada perbedaan dalam urutan saja. Untuk posisi lima besar ditempati wisatawan berasal dari negara Australia, Republik Rakyat Cina (RRC), Jepang, Malaysia dan Korea Selatan. Kedatangan wisman dari kelima negara tersebut secara total mencapai 1.598.522 orang atau sebesar 54,20 persen dari total wisman. Rinci kedatangan dari masing – masing

negara yaitu dari Australia sebanyak 799.897 orang atau 27,12 persen, dari RRC sebanyak 317.165 orang atau 10,75 persen, dari Jepang sebanyak 188.711 orang atau 6,40 persen, dari Malaysia 169.592 orang atau 5,75 persen dan dari Korea Selatan sebanyak 123.157 orang atau 4,18 persen. Tahun 2012 ini perkembangan kedatangan wisman dari Australia dan Juga RRC masih stabil, tetapi dari Taiwan yang mengalami kemunduran, yaitu penurunan dari peringkat ke-4 tahun 2011 menjadi peringkat ke-9 tahun 2012.

Gambar 4.

Pangsa Pasar Utama Wisatawan Mancanegara Tahun 2012

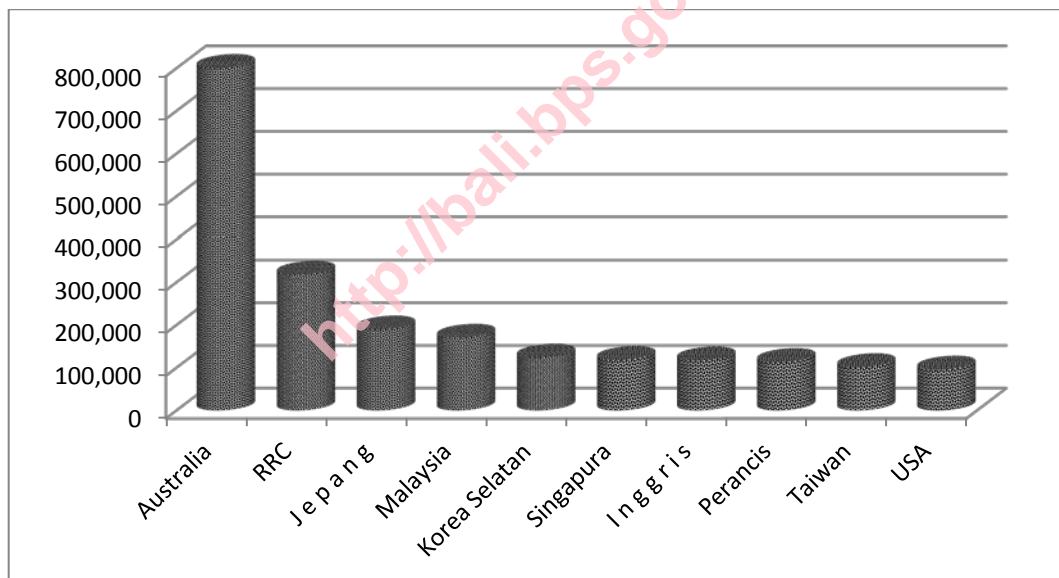

Pangsa pasar utama dari 5 negara lainnya tahun 2011 yaitu kedatangan wisman dari Korea Selatan sebanyak 126.702 orang atau 4,48 persen, dari Perancis sebanyak 111.491 orang atau 3,94 persen, dari Singapura sebanyak 111.153 orang atau 3,93 persen, dari Inggris sebanyak 102.989 orang atau 3,64 persen, dan dari negara Amerika Serikat sebanyak



89.573 orang atau sebesar 3,17 persen. Secara total kedatangan wisatawan mancanegara dari 10 negara utama tersebut mencapai 2.048.757 orang atau mencapai 72,46 persen dari total wisman.

Sampai tahun 2011 wisman dari negara Australia masih tetap merupakan negara pemasok wisman terbesar ke Bali. Kedatangan wisman dari negara tersebut kalau dilihat menurut penggunaan visanya maka wisatawan yang berasal dari Australia tersebut masuk ke Bali seluruhnya masuk menggunakan visa, dengan berbagai jenis visa diantaranya visa kunjungan maksimal 60 hari, visa kunjungan maksimal 30 hari, visa kunjungan multiple, visa saat kedatangan, atau jenis visa lainnya, baik yang menggunakan mode angkutan udara maupun dengan mode angkutan laut.

Menurut benua asal wisman, kunjungan pada tahun 2011 terbanyak berasal dari benua Asia, yaitu sebanyak 1.136.721 orang atau mencapai 40,21 persen dari total wisman. Dari jumlah tersebut, 12,01 persen (339.548 orang) adalah wisman dari kawasan ASEAN, dan 28,20 persen (797.173 orang) adalah wisman dari kawasan Asia non ASEAN. Kunjungan terbesar kedua berasal dari kawasan Oseania yang mencapai 826.206 orang wisman atau mencapai 29,23 persen. Jika diuraikan menurut negara dari kawasan oseania maka Australia menyumbang 29,90 persen, Selandia Baru menyumbang 1,30 persen, dan sisanya dari negara lainnya dikawasan Oseania. Selanjutnya berasal dari benua Eropa yang besarnya mencapai 633.587 orang wisman atau mencapai 22,41 persen dari total wisman, dengan sumbangan paling besar berasal dari negara Perancis yang mencapai

3,94 persen atau sebanyak 111.491 orang. Sumbangan wisman terbesar kedua dari benua Eropa adalah dari Inggris yaitu sebesar 102.989 orang wisman atau sebesar 3,64 persen dari total wisman. Dari benua Amerika banyaknya wisman yang datang tahun 2011 adalah 139.133 orang atau hanya sebesar 4,92 persen dari total wisman, dimana negara Amerika Serikat menyumbang sebanyak 3,17 persen dari total wisman. Dari kelima benua, maka benua Afrika masih merupakan penyumbang terendah wisman yang datang langsung ke Bali, yaitu hanya sebesar 0,56 persen dari total wisman pada tahun 2011.

Gambar 5.

Perbandingan Pangsa Pasar Wisman Antar Benua Tahun 2012

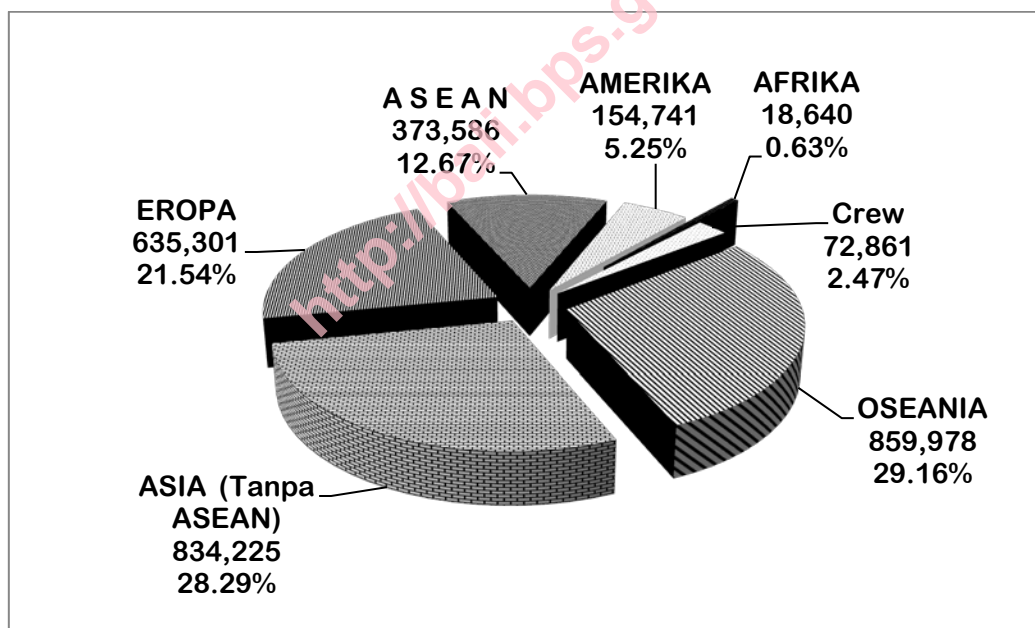

### 3. Trend Bulan Kunjungan Wisatawan Mancanegara

Ritme kunjungan wisman ke Bali selama tahun 2012 tidak berbeda jauh dengan keadaan tahun-tahun sebelumnya, yaitu masih berfluktuasi setiap bulannya, walau secara nilai absolut ada perbedaan. Puncak

kunjungan pada tahun 2012 terjadi pada bulan Juli. Kondisi yang sama terjadi pula tahun 2011, tahun 2010, dan juga tahun 2009, dengan puncak kedatangan wisman ada pada bulan Juli. Secara absolut banyaknya wisman pada bulan Juli tahun 2012 yang mencapai 271.512 orang wisman lebih rendah dibandingkan tahun sebelumnya, yang mencapai 283.254 orang. Tahun 2008 memberikan keadaan yang sedikit berbeda dimana puncak kedatangan wisman ada pada bulan Agustus 2008. Kunjungan wisman terendah pada tahun 2012, terjadi pada bulan Mei, sedangkan untuk tahun 2011 dan tahun 2009 kunjungan wisman terendah ada pada bulan Pebruari. Tahun 2010 dan tahun 2008 kunjungan terendah terjadi pada bulan Januari. Kondisi kunjungan wisman pada akhir tahun 2012 terlihat bahwa pada bulan Desember kunjungan wisman meningkat dibandingkan bulan Nopember, kondisi ini sama dengan keadaan pada akhir tahun 2011, tahun 2010, tahun 2009, dan tahun 2008. Tahun 2012 dan tahun 2011 kondisi *high season* masih pada bulan Juli, Agustus, dan September, sedangkan kondisi *low season* pada tahun 2012 berada pada bulan Pebruari, Maret, April, dan Mei.

Secara rata-rata kunjungan wisman tahun 2012 dalam sebulan ke Bali mencapai 245.778 orang. Bulan – bulan dengan kedatangan wisman relatif banyak atau diatas rata-rata terjadi pada bulan Januari, Juli, Agustus, September, Oktober, dan Desember. Kunjungan wisman terbanyak ada pada bulan Juli yang mencapai 271.512 orang (9,21 persen), kunjungan terbesar kedua ada pada bulan Desember yaitu sebesar 268.072 (9,09 persen). Kunjungan diatas rata – rata lainnya yaitu bulan September sebesar 257.363

orang, bulan Oktober sebesar 255.021 orang, bulan Agustus 254.079 orang, dan bulan Januari 253.286 orang. Sebaliknya kunjungan wisman ke Bali dibawah rata – rata terdapat pada bulan Pebruari, Maret, April, Mei, Juni, dan bulan Nopember. Dengan kunjungan terendah terjadi pada bulan Mei yang hanya sebesar 220.700 orang (7,48 persen), selanjutnya pada bulan April yang sebesar 225.448 orang, bulan Pebruari sebesar 225.993 orang, bulan Maret sebesar 230.957 orang, bulan Nopember sebesar 242.781 orang, dan bulan Juni sebesar 244.080 orang. Trend tersebut agak berbeda dengan kondisi yang terjadi pada tahun – tahun sebelumnya.

**Gambar 6.**  
**Kedatangan Wisatawan Mancanegara ke Bali per Bulan**  
**Selama Tahun 2008 sampai dengan Tahun 2012**

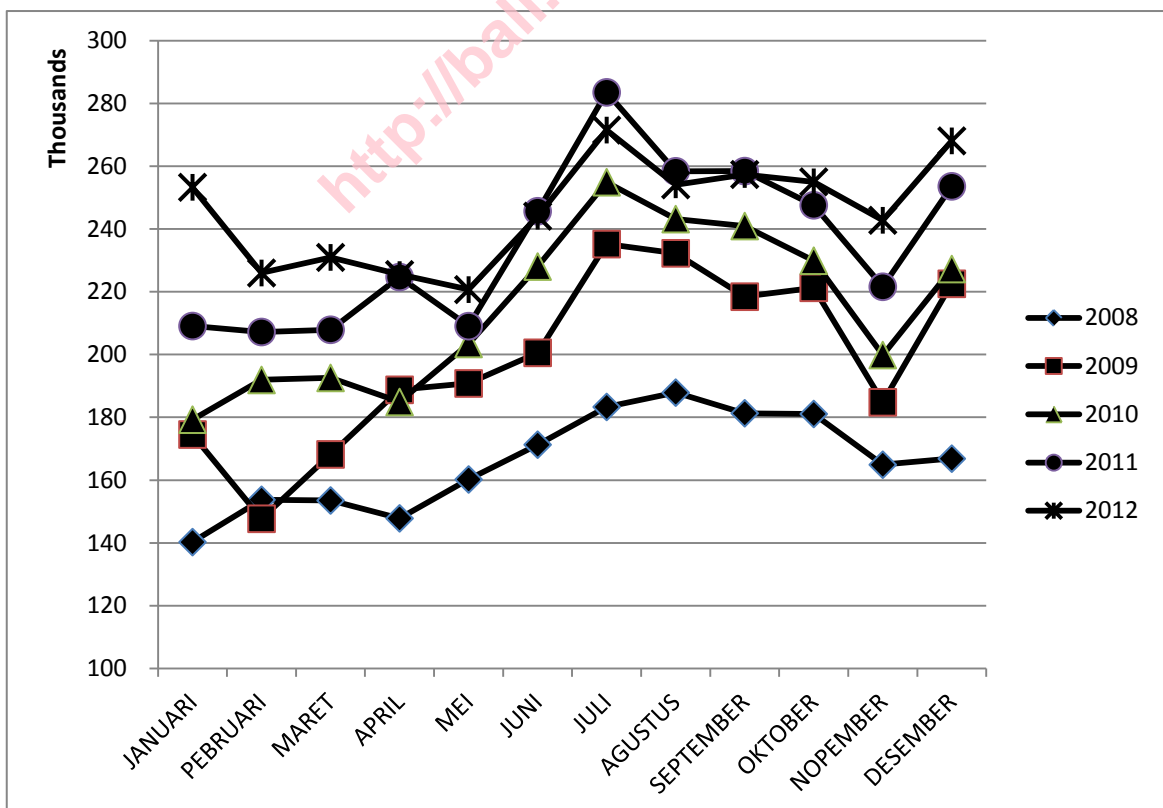

**Tabel 1. Banyaknya Wisatawan Mancanegara Yang Datang Langsung ke Bali Menurut Pintu Masuk dan Penggunaan Visa per Bulan Tahun 2012**

Bulan	Bandara			Pelabuhan Laut			Total
	Dengan Visa	Tanpa Visa	Jumlah	Dengan Visa	Tanpa Visa	Jumlah	
(1)	(2)	(3)	(4)	(5)	(6)	(7)	(8)
Januari	226.001	23.727	249.728	3.161	397	3.558	253.286
Februari	184.000	25.160	209.160	16.784	49	16.833	225.993
Maret	190.256	32.694	222.950	7.990	17	8.007	230.957
April	193.279	29.378	222.657	2.809	22	2.831	225.488
Mei	186.503	34.005	220.508	46	146	192	220.700
Juni	205.024	36.084	241.108	2.947	25	2.972	244.080
Juli	243.178	28.193	271.371	138	3	141	271.512
Agustus	229.782	24.188	253.970	108	1	109	254.079
September	226.422	29.295	255.717	1.616	30	1.646	257.363
Oktober	225.511	27.205	252.716	2.304	1	2.305	255.021
November	200.699	37.175	237.874	4.907	0	4.907	242.781
Desember	219.875	44.491	264.366	3.676	30	3.706	268.072
<b>Tahun 2012</b>	<b>2.530.530</b>	<b>371.595</b>	<b>2.902.125</b>	<b>46.486</b>	<b>721</b>	<b>47.207</b>	<b>2.949.332</b>
Tahun 2011	2.452.371	336.335	2.788.706	37.837	166	38.003	2.826.709
Tahun 2010	2.241.981	303.533	2.545.514	30.546	82	30.628	2.576.142
Tahun 2009	2.149.096	230.728	2.379.824	5.229	69	5.298	2.385.122
Tahun 2008	1.772.832	217.018	1.989.850	2.404	45	2.449	1.992.299

**Tabel 2. Banyaknya dan Persentase Wisatawan Mancanegara Yang Datang Langsung ke Bali per Bulan Dirinci Menurut Pemakaian Visa Tahun 2012**

Bulan	Dengan Visa		Tanpa Visa		Jumlah	
	Banyaknya (orang)	Persentase (%)	Banyaknya (orang)	Persentase (%)	Banyaknya (orang)	Persentase (%)
(1)	(2)	(3)	(4)	(5)	(6)	(7)
Januari	229.162	90,48	24.124	9,52	253.286	100,00
Februari	200.784	88,85	25.209	11,15	225.993	100,00
Maret	198.246	85,84	32.711	14,16	230.957	100,00
April	196.088	86,96	29.400	13,04	225.488	100,00
Mei	186.549	84,53	34.151	15,47	220.700	100,00
Juni	207.971	85,21	36.109	14,79	244.080	100,00
Juli	243.316	89,62	28.196	10,38	271.512	100,00
Agustus	229.890	90,48	24.189	9,52	254.079	100,00
September	228.038	88,61	29.325	11,39	257.363	100,00
Oktober	227.815	89,33	27.206	10,67	255.021	100,00
November	205.606	84,69	37.175	15,31	242.781	100,00
Desember	223.551	83,39	44.521	16,61	268.072	100,00
Tahun 2012	2.577.016	87,38	372.316	12,62	2.949.332	100,00
Tahun 2011	2.490.208	88,10	336.501	11,90	2.826.709	100,00
Tahun 2010	2.272.527	88,21	303.615	11,79	2.576.142	100,00
Tahun 2009	2.154.325	90,32	230.797	9,68	2.385.122	100,00
Tahun 2008	1.775.236	89,10	217.063	10,90	1.992.299	100,00

**Tabel 3. Persentase Wisatawan Mancanegara Yang Datang Langsung ke Bali Menurut Pintu Masuk dan Penggunaan Visa per Bulan Tahun 2012**

Bulan	Bandara			Pelabuhan Laut			Total
	Dengan Visa	Tanpa Visa	Jumlah	Dengan Visa	Tanpa Visa	Jumlah	
(1)	(2)	(3)	(4)	(5)	(6)	(7)	(8)
Januari	89,23	9,37	98,60	1,25	0,16	1,40	100,00
Februari	81,42	11,13	92,55	7,43	0,02	7,45	100,00
Maret	82,38	14,16	96,53	3,46	0,01	3,47	100,00
April	85,72	13,03	98,74	1,25	0,01	1,26	100,00
Mei	84,51	15,41	99,91	0,02	0,07	0,09	100,00
Juni	84,00	14,78	98,78	1,21	0,01	1,22	100,00
Juli	89,56	10,38	99,95	0,05	0,00	0,05	100,00
Agustus	90,44	9,52	99,96	0,04	0,00	0,04	100,00
September	87,98	11,38	99,36	0,63	0,01	0,64	100,00
Oktober	88,43	10,67	99,10	0,90	0,00	0,90	100,00
November	82,67	15,31	97,98	2,02	0,00	2,02	100,00
Desember	82,02	16,60	98,62	1,37	0,01	1,38	100,00
Tahun 2012	85,80	12,60	98,40	1,58	0,02	1,60	100,00
Tahun 2011	86,76	11,90	98,66	1,34	0,01	1,34	100,00
Tahun 2010	87,03	11,78	98,81	1,19	0,00	1,19	100,00
Tahun 2009	90,10	9,67	99,78	0,22	0,00	0,22	100,00
Tahun 2008	88,98	10,89	99,88	0,12	0,00	0,12	100,00

**Tabel 4. Banyaknya dan Persentase Wisatawan Mancanegara Yang Datang Langsung ke Bali Menurut Kebangsaan dan Pemakaian Visa, Tahun 2012**

Kebangsaan	Dengan Visa		Tanpa Visa		Total	
	Banyaknya (orang)	Persentase (%)	Banyaknya (orang)	Persentase (%)	Banyaknya (orang)	Persentase (%)
(1)	(2)	(3)	(4)	(5)	(6)	(7)
Brunei Darussalam	155	0,01	1.647	0,44	1.802	0,06
Malaysia	3.966	0,15	165.626	44,49	169.592	5,75
Philipina	1.219	0,05	16.988	4,56	18.207	0,62
Singapura	2.842	0,11	114.694	30,81	117.536	3,99
Thailand	3.441	0,13	33.013	8,87	36.454	1,24
Vietnam	126	0,00	7.904	2,12	8.030	0,27
Myanmar	679	0,03	2.600	0,70	3.279	0,11
ASEAN Lainnya	17.108	0,66	1.578	0,42	18.686	0,63
<b>JUMLAH ASEAN</b>	<b>29.536</b>	<b>1,15</b>	<b>344.050</b>	<b>92,41</b>	<b>373.586</b>	<b>12,67</b>
Hongkong	1.844	0,07	23.979	6,44	25.823	0,88
India	45.992	1,78	0	0,00	45.992	1,56
Jepang	188.705	7,32	6	0,00	188.711	6,40
Korea Selatan	123.156	4,78	1	0,00	123.157	4,18
Pakistan	1.231	0,05	0	0,00	1.231	0,04
Bangladesh	1.693	0,07	0	0,00	1.693	0,06
Srilanka	1.337	0,05	0	0,00	1.337	0,05
Taiwan	100.447	3,90	0	0,00	100.447	3,41
Republik Rakyat Cina	317.165	12,31	0	0,00	317.165	10,75
Saudi Arabia	3.069	0,12	0	0,00	3.069	0,10
Bahrain	291	0,01	0	0,00	291	0,01
Asia Lainnya	24.954	0,97	355	0,10	25.309	0,86
<b>JUMLAH ASIA (Tanpa ASEAN)</b>	<b>809.884</b>	<b>31,43</b>	<b>24.341</b>	<b>6,54</b>	<b>834.225</b>	<b>28,29</b>
Austria	16.476	0,64	0	0,00	16.476	0,56
Belgia	12.081	0,47	0	0,00	12.081	0,41
Denmark	11.644	0,45	0	0,00	11.644	0,39
Perancis	112.447	4,36	0	0,00	112.447	3,81
Jerman	89.924	3,49	0	0,00	89.924	3,05
Italia	17.640	0,68	0	0,00	17.640	0,60
Belanda	61.079	2,37	0	0,00	61.079	2,07
Spanyol	16.305	0,63	0	0,00	16.305	0,55
Portugal	9.577	0,37	0	0,00	9.577	0,32
Swedia	16.750	0,65	0	0,00	16.750	0,57
Swiss	19.606	0,76	0	0,00	19.606	0,66
Inggris	116.460	4,52	2	0,00	116.462	3,95
Finlandia	8.695	0,34	0	0,00	8.695	0,29
Norwegia	8.882	0,34	0	0,00	8.882	0,30
Eropa Barat Lainnya	17.096	0,66	780	0,21	17.876	0,61
Rusia	78.362	3,04	0	0,00	78.362	2,66
Eropa Timur Lainnya	21.492	0,83	3	0,00	21.495	0,73
<b>JUMLAH EROPA</b>	<b>634.516</b>	<b>24,62</b>	<b>785</b>	<b>0,21</b>	<b>635.301</b>	<b>21,54</b>
Amerika Serikat	94.891	3,68	2	0,00	94.893	3,22
Kanada	28.567	1,11	0	0,00	28.567	0,97
Amerika Tengah	13.029	0,51	0	0,00	13.029	0,44
Amerika Selatan	15.251	0,59	3.001	0,81	18.252	0,62
<b>JUMLAH AMERIKA</b>	<b>151.738</b>	<b>5,89</b>	<b>3.003</b>	<b>0,81</b>	<b>154.741</b>	<b>5,25</b>
Australia	799.768	31,03	129	0,03	799.897	27,12
Selandia Baru	37.525	1,46	8	0,00	37.533	1,27
Oseania Lainnya	22.548	0,87	0	0,00	22.548	0,76
<b>JUMLAH OSEANIA</b>	<b>859.841</b>	<b>33,37</b>	<b>137</b>	<b>0,04</b>	<b>859.978</b>	<b>29,16</b>
Afrika Selatan	10.083	0,39	0	0,00	10.083	0,34
Mesir	1.758	0,07	0	0,00	1.758	0,06
Afrika Lainnya	6.799	0,26	0	0,00	6.799	0,23
<b>JUMLAH AFRIKA</b>	<b>18.640</b>	<b>0,72</b>	<b>0</b>	<b>0,00</b>	<b>18.640</b>	<b>0,63</b>
<b>TOTAL</b>	<b>2.504.155</b>	<b>97,17</b>	<b>372.316</b>	<b>100,00</b>	<b>2.876.471</b>	<b>97,53</b>
<b>CREW</b>	<b>72.861</b>	<b>2,83</b>	<b>0</b>	<b>0,00</b>	<b>72.861</b>	<b>2,47</b>
<b>GRAND TOTAL</b>	<b>2.577.016</b>	<b>100,00</b>	<b>372.316</b>	<b>100,00</b>	<b>2.949.332</b>	<b>100,00</b>



**Tabel 5. Banyaknya Wisatawan Mancanegara Yang Datang Langsung ke Bali Menurut Kebangsaan per Bulan Tahun 2012**

Kebangsaan	Bulan						
	Jan	Feb	Mar	Apr	May	Jun	Jul
(1)	(2)	(3)	(4)	(5)	(6)	(7)	(8)
Brunei Darussalam	55	78	78	85	71	72	944
Malaysia	11.656	12.145	15.070	14.156	16.311	13.655	11.252
Philipina	840	1.133	1.326	1.472	2.057	1.981	1.543
Singapura	7.566	6.804	9.918	8.260	8.892	13.611	7.531
Thailand	1.557	2.663	3.115	3.623	3.648	3.253	2.822
Vietnam	657	542	812	826	748	745	970
Myanmar	169	163	220	687	168	227	910
ASEAN Lainnya	2.090	1.624	1.790	1.820	1.024	1.025	4.545
<b>JUMLAH ASEAN</b>	<b>24.590</b>	<b>25.152</b>	<b>32.329</b>	<b>30.929</b>	<b>32.919</b>	<b>34.569</b>	<b>30.517</b>
Hongkong	1.330	1.548	2.098	2.150	1.958	2.508	2.571
India	1.992	2.899	3.826	3.716	4.609	5.021	4.447
Jepang	12.805	15.854	13.955	12.736	11.401	14.675	16.720
Korea Selatan	10.567	12.339	9.141	9.683	10.121	10.220	10.640
Pakistan	76	129	109	63	106	110	23
Bangladesh	126	79	90	107	121	181	51
Srilanka	19	46	417	63	112	37	27
Taiwan	11.671	7.898	7.724	9.383	7.777	8.996	9.612
Republik Rakyat Cina	55.099	27.606	21.219	20.369	19.089	19.648	27.713
Saudi Arabia	233	193	221	238	223	481	299
Bahrain	10	31	17	23	7	42	67
Asia Lainnya	2.756	1.262	2.842	2.288	2.612	3.288	3.462
<b>JUMLAH ASIA (Tanpa ASEAN)</b>	<b>96.684</b>	<b>69.884</b>	<b>61.659</b>	<b>60.819</b>	<b>58.136</b>	<b>65.207</b>	<b>75.632</b>
Austria	525	554	630	763	698	693	6.025
Belgia	631	601	813	1.251	985	1.200	973
Denmark	1.127	1.186	1.140	771	472	805	1.440
Perancis	5.250	6.079	7.394	10.572	9.672	7.354	15.068
Jerman	4.123	4.832	6.528	6.835	7.631	6.750	9.900
Italia	1.189	1.132	1.253	1.494	1.285	1.426	1.410
Belanda	5.477	4.840	4.714	5.057	4.570	4.784	5.664
Spanyol	726	924	895	1.139	1.043	1.375	1.061
Portugal	851	667	706	817	719	738	433
Swedia	1.796	1.952	1.837	1.433	856	939	1.937
Swiss	1.018	1.201	1.553	1.542	1.850	1.544	1.955
Inggris	6.325	10.227	10.772	9.129	8.651	9.679	10.926
Finlandia	1.091	1.204	921	578	363	718	195
Norwegia	660	1.177	1.340	890	424	848	461
Erupa Barat Lainnya	1.757	1.546	1.412	1.303	1.256	1.638	1.219
Rusia	10.907	8.440	8.888	5.947	3.937	3.867	2.575
Erupa Timur Lainnya	2.437	2.600	1.828	1.099	1.882	2.393	1.781
<b>JUMLAH EROPA</b>	<b>45.890</b>	<b>49.162</b>	<b>52.624</b>	<b>50.620</b>	<b>46.294</b>	<b>46.729</b>	<b>63.023</b>
Amerika Serikat	6.783	6.435	7.607	7.656	7.777	8.856	9.073
Kanada	2.785	3.561	3.026	2.606	2.517	2.119	1.096
Amerika Tengah	591	345	445	608	387	312	1.390
Amerika Selatan	1.102	1.200	1.233	1.259	1.370	1.147	2.447
<b>JUMLAH AMERIKA</b>	<b>11.261</b>	<b>11.541</b>	<b>12.311</b>	<b>12.129</b>	<b>12.051</b>	<b>12.434</b>	<b>14.006</b>
Australia	63.704	55.350	58.996	59.953	61.359	72.111	74.311
Selandia Baru	2.309	2.290	2.683	3.208	3.075	4.332	2.446
Oseania Lainnya	1.271	1.052	855	913	827	1.160	6.027
<b>JUMLAH OSEANIA</b>	<b>67.284</b>	<b>58.692</b>	<b>62.534</b>	<b>64.074</b>	<b>65.261</b>	<b>77.603</b>	<b>82.784</b>
Afrika Selatan	738	446	733	933	867	1.033	1.013
Mesir	100	127	93	132	166	278	96
Afrika Lainnya	349	262	338	410	333	512	1.914
<b>JUMLAH AFRIKA</b>	<b>1.187</b>	<b>835</b>	<b>1.164</b>	<b>1.475</b>	<b>1.366</b>	<b>1.823</b>	<b>3.023</b>
<b>TOTAL</b>	<b>246.896</b>	<b>215.266</b>	<b>222.621</b>	<b>220.046</b>	<b>216.027</b>	<b>238.365</b>	<b>268.985</b>
<b>CREW</b>	<b>6.390</b>	<b>10.727</b>	<b>8.336</b>	<b>5.442</b>	<b>4.673</b>	<b>5.693</b>	<b>2.527</b>
<b>GRAND TOTAL</b>	<b>253.286</b>	<b>225.993</b>	<b>230.957</b>	<b>225.488</b>	<b>220.700</b>	<b>244.080</b>	<b>271.512</b>

**Tabel 5. Lanjutan**

Kebangsaan	Bulan					Total
	Aug	Sep	Oct	Nov	Dec	
(1)	(9)	(10)	(11)	(12)	(13)	(14)
Brunei Darussalam	38	50	93	109	129	1.802
Malaysia	11.643	13.011	12.398	19.012	19.283	169.592
Philippina	1.451	1.307	1.206	1.658	2.233	18.207
Singapura	6.032	9.144	8.891	10.279	20.608	117.536
Thailand	2.307	3.743	4.059	2.769	2.895	36.454
Vietnam	349	326	536	938	581	8.030
Myanmar	117	72	118	200	228	3.279
ASEAN Lainnya	1.745	1.167	206	1.121	529	18.686
<b>JUMLAH ASEAN</b>	<b>23.682</b>	<b>28.820</b>	<b>27.507</b>	<b>36.086</b>	<b>46.486</b>	<b>373.586</b>
Hongkong	1.932	2.214	2.434	2.143	2.937	25.823
India	2.601	3.105	2.544	4.578	6.654	45.992
Jepang	20.759	18.769	17.845	16.053	17.139	188.711
Korea Selatan	9.416	8.894	10.601	11.087	10.448	123.157
Pakistan	72	70	187	184	102	1.231
Bangladesh	155	156	168	174	285	1.693
Srilanka	155	77	125	152	107	1.337
Taiwan	7.641	8.461	5.714	7.354	8.216	100.447
Republik Rakyat Cina	29.054	21.642	32.245	21.432	22.049	317.165
Saudi Arabia	287	249	221	232	192	3.069
Bahrain	18	19	22	11	24	291
Asia Lainnya	3.090	336	612	1.714	1.047	25.309
<b>JUMLAH ASIA (Tanpa ASEAN)</b>	<b>75.180</b>	<b>63.992</b>	<b>72.718</b>	<b>65.114</b>	<b>69.200</b>	<b>834.225</b>
Austria	1.309	1.135	742	2.824	578	16.476
Belgia	1.396	1.535	984	960	752	12.081
Denmark	741	788	1.206	1.135	833	11.644
Perancis	18.093	10.582	9.387	6.715	6.281	112.447
Jerman	10.956	11.852	8.682	6.842	4.993	89.924
Italia	3.113	1.771	1.140	1.160	1.267	17.640
Belanda	4.198	6.465	6.276	4.221	4.813	61.079
Spanyol	2.952	1.902	1.392	1.802	1.094	16.305
Portugal	1.046	901	828	858	1.013	9.577
Swedia	700	782	1.146	1.597	1.775	16.750
Swiss	1.915	2.166	1.789	1.860	1.213	19.606
Inggris	11.488	12.042	8.828	8.648	9.747	116.462
Finlandia	258	453	558	1.272	1.084	8.695
Norwegia	649	634	544	568	687	8.882
Eropa Barat Lainnya	1.786	1.447	869	1.795	1.848	17.876
Rusia	4.340	4.206	7.864	7.697	9.694	78.362
Eropa Timur Lainnya	1.675	1.549	724	1.943	1.584	21.495
<b>JUMLAH EROPA</b>	<b>66.615</b>	<b>60.210</b>	<b>52.959</b>	<b>51.897</b>	<b>49.256</b>	<b>635.279</b>
Amerika Serikat	6.623	7.208	9.342	7.078	10.455	94.893
Kanada	2.019	1.991	1.318	2.633	2.896	28.567
Amerika Tengah	3.595	829	989	1.783	1.755	13.029
Amerika Selatan	2.531	1.264	1.452	1.706	1.541	18.252
<b>JUMLAH AMERIKA</b>	<b>14.768</b>	<b>11.292</b>	<b>13.101</b>	<b>13.200</b>	<b>16.647</b>	<b>154.741</b>
Australia	63.912	74.677	76.041	64.711	74.772	799.897
Selandia Baru	2.456	5.410	3.111	3.096	3.117	37.533
Oseania Lainnya	1.684	2.958	1.687	2.217	1.897	22.548
<b>JUMLAH OSEANIA</b>	<b>68.052</b>	<b>83.045</b>	<b>80.839</b>	<b>70.024</b>	<b>79.786</b>	<b>859.978</b>
Afrika Selatan	704	1.216	646	616	1.138	10.083
Mesir	77	203	156	185	145	1.758
Afrika Lainnya	575	442	371	851	442	6.799
<b>JUMLAH AFRIKA</b>	<b>1.356</b>	<b>1.861</b>	<b>1.173</b>	<b>1.652</b>	<b>1.725</b>	<b>18.640</b>
<b>TOTAL</b>	<b>249.653</b>	<b>249.220</b>	<b>248.297</b>	<b>237.973</b>	<b>263.100</b>	<b>2.876.449</b>
<b>CREW</b>	<b>4.426</b>	<b>8.143</b>	<b>6.724</b>	<b>4.808</b>	<b>4.972</b>	<b>72.861</b>
<b>GRAND TOTAL</b>	<b>254.079</b>	<b>257.363</b>	<b>255.021</b>	<b>242.781</b>	<b>268.072</b>	<b>2.949.332</b>

**Tabel 6. Persentase Wisatawan Mancanegara Yang Datang Langsung ke Bali Menurut Bulan dan Kebangsaan Tahun 2012**

Kebangsaan	Bulan						
	Jan	Feb	Mar	Apr	May	Jun	Jul
(1)	(2)	(3)	(4)	(5)	(6)	(7)	(8)
Brunei Darussalam	0,02	0,04	0,04	0,04	0,03	0,03	0,35
Malaysia	4,60	5,64	6,77	6,43	7,55	5,73	4,18
Phillipina	0,33	0,53	0,60	0,67	0,95	0,83	0,57
Singapura	2,99	3,16	4,46	3,75	4,12	5,71	2,80
Thailand	0,61	1,24	1,40	1,65	1,69	1,36	1,05
Vietnam	0,26	0,25	0,36	0,38	0,35	0,31	0,36
Myanmar	0,07	0,08	0,10	0,31	0,08	0,10	0,34
ASEAN Lainnya	0,83	0,75	0,80	0,83	0,47	0,43	1,69
<b>JUMLAH ASEAN</b>	9,71	11,68	14,52	14,06	15,24	14,50	11,35
Hongkong	0,53	0,72	0,94	0,98	0,91	1,05	0,96
India	0,79	1,35	1,72	1,69	2,13	2,11	1,65
Jepang	5,06	7,36	6,27	5,79	5,28	6,16	6,22
Korea Selatan	4,17	5,73	4,11	4,40	4,69	4,29	3,96
Pakistan	0,03	0,06	0,05	0,03	0,05	0,05	0,01
Bangladesh	0,05	0,04	0,04	0,05	0,06	0,08	0,02
Srilanka	0,01	0,02	0,19	0,03	0,05	0,02	0,01
Taiwan	4,61	3,67	3,47	4,26	3,60	3,77	3,57
Republik Rakyat Cina	21,75	12,82	9,53	9,26	8,84	8,24	10,30
Saudi Arabia	0,09	0,09	0,10	0,11	0,10	0,20	0,11
Bahrain	0,00	0,01	0,01	0,01	0,00	0,02	0,02
Asia Lainnya	1,09	0,59	1,28	1,04	1,21	1,38	1,29
<b>JUMLAH ASIA (Tanpa ASEAN)</b>	38,17	32,46	27,70	27,64	26,91	27,36	28,12
Austria	0,21	0,26	0,28	0,35	0,32	0,29	2,24
Belgia	0,25	0,28	0,37	0,57	0,46	0,50	0,36
Denmark	0,44	0,55	0,51	0,35	0,22	0,34	0,54
Perancis	2,07	2,82	3,32	4,80	4,48	3,09	5,60
Jerman	1,63	2,24	2,93	3,11	3,53	2,83	3,68
Italia	0,47	0,53	0,56	0,68	0,59	0,60	0,52
Belanda	2,16	2,25	2,12	2,30	2,12	2,01	2,11
Spainyol	0,29	0,43	0,40	0,52	0,48	0,58	0,39
Portugal	0,34	0,31	0,32	0,37	0,33	0,31	0,16
Swedia	0,71	0,91	0,83	0,65	0,40	0,39	0,72
Swiss	0,40	0,56	0,70	0,70	0,86	0,65	0,73
Ingggris	2,50	4,75	4,84	4,15	4,00	4,06	4,06
Finlandia	0,43	0,56	0,41	0,26	0,17	0,30	0,07
Norwegia	0,26	0,55	0,60	0,40	0,20	0,36	0,17
Eropa Barat Lainnya	0,69	0,72	0,63	0,59	0,58	0,69	0,45
Rusia	4,31	3,92	3,99	2,70	1,82	1,62	0,96
Eropa Timur Lainnya	0,96	1,21	0,82	0,50	0,87	1,00	0,66
<b>JUMLAH EROPA</b>	18,12	22,84	23,64	23,00	21,43	19,60	23,43
Amerika Serikat	2,68	2,99	3,42	3,48	3,60	3,72	3,37
Kanada	1,10	1,65	1,36	1,18	1,17	0,89	0,41
Amerika Tengah	0,23	0,16	0,20	0,28	0,18	0,13	0,52
Amerika Selatan	0,44	0,56	0,55	0,57	0,63	0,48	0,91
<b>JUMLAH AMERIKA</b>	4,45	5,36	5,53	5,51	5,58	5,22	5,21
Australia	25,15	25,71	26,50	27,25	28,40	30,25	27,63
Selandia Baru	0,91	1,06	1,21	1,46	1,42	1,82	0,91
Oseania Lainnya	0,50	0,49	0,38	0,41	0,38	0,49	2,24
<b>JUMLAH OSEANIA</b>	26,56	27,26	28,09	29,12	30,21	32,56	30,78
Afrika Selatan	0,29	0,21	0,33	0,42	0,40	0,43	0,38
Mesir	0,04	0,06	0,04	0,06	0,08	0,12	0,04
Afrika Lainnya	0,14	0,12	0,15	0,19	0,15	0,21	0,71
<b>JUMLAH AFRIKA</b>	0,47	0,39	0,52	0,67	0,63	0,76	1,12
<b>TOTAL</b>	97,48	95,25	96,39	97,59	97,88	97,66	99,07
<b>CREW</b>	2,52	4,75	3,61	2,41	2,12	2,33	0,93
<b>GRAND TOTAL</b>	100,00	100,00	100,00	100,00	100,00	100,00	100,00

**Tabel 6. Lanjutan**

Kebangsaan	Bulan					Total
	Aug	Sep	Oct	Nov	Dec	
(1)	(9)	(10)	(11)	(12)	(13)	(14)
Brunei Darussalam	0,01	0,02	0,04	0,04	0,05	0,06
Malaysia	4,58	5,06	4,86	7,83	7,19	5,75
Philippina	0,57	0,51	0,47	0,68	0,83	0,62
Singapura	2,37	3,55	3,49	4,23	7,69	3,99
Thailand	0,91	1,45	1,59	1,14	1,08	1,24
Vietnam	0,14	0,13	0,21	0,39	0,22	0,27
Myanmar	0,05	0,03	0,05	0,08	0,09	0,11
ASEAN Lainnya	0,69	0,45	0,08	0,46	0,20	0,63
<b>JUMLAH ASEAN</b>	<b>9,32</b>	<b>11,20</b>	<b>10,79</b>	<b>14,86</b>	<b>17,34</b>	<b>12,67</b>
Hongkong	0,76	0,86	0,95	0,88	1,10	0,88
India	1,02	1,21	1,00	1,89	2,48	1,56
Jepang	8,17	7,29	7,00	6,61	6,39	6,40
Korea Selatan	3,71	3,46	4,16	4,57	3,90	4,18
Pakistan	0,03	0,03	0,07	0,08	0,04	0,04
Bangladesh	0,06	0,06	0,07	0,07	0,11	0,06
Srilanka	0,06	0,03	0,05	0,06	0,04	0,05
Taiwan	3,01	3,29	2,24	3,03	3,06	3,41
Republik Rakyat Cina	11,44	8,41	12,64	8,83	8,23	10,75
Saudi Arabia	0,11	0,10	0,09	0,10	0,07	0,10
Bahrain	0,01	0,01	0,01	0,00	0,01	0,01
Asia Lainnya	1,22	0,13	0,24	0,71	0,39	0,86
<b>JUMLAH ASIA (Tanpa ASEAN)</b>	<b>29,59</b>	<b>24,86</b>	<b>28,51</b>	<b>26,82</b>	<b>25,81</b>	<b>28,29</b>
Austria	0,52	0,44	0,29	1,16	0,22	0,56
Belgia	0,55	0,60	0,39	0,40	0,28	0,41
Denmark	0,29	0,31	0,47	0,47	0,31	0,39
Perancis	7,12	4,11	3,68	2,77	2,34	3,81
Jerman	4,31	4,61	3,40	2,82	1,86	3,05
Italia	1,23	0,69	0,45	0,48	0,47	0,60
Belanda	1,65	2,51	2,46	1,74	1,80	2,07
Spanyol	1,16	0,74	0,55	0,74	0,41	0,55
Portugal	0,41	0,35	0,32	0,35	0,38	0,32
Swedia	0,28	0,30	0,45	0,66	0,66	0,57
Swiss	0,75	0,84	0,70	0,77	0,45	0,66
Inggris	4,52	4,68	3,46	3,56	3,64	3,95
Finlandia	0,10	0,18	0,22	0,52	0,40	0,29
Norwegia	0,26	0,25	0,21	0,23	0,26	0,30
Eropa Barat Lainnya	0,70	0,56	0,34	0,74	0,69	0,61
Rusia	1,71	1,63	3,08	3,17	3,62	2,66
Eropa Timur Lainnya	0,66	0,60	0,28	0,80	0,59	0,73
<b>JUMLAH EROPA</b>	<b>26,22</b>	<b>23,39</b>	<b>20,77</b>	<b>21,38</b>	<b>18,37</b>	<b>21,54</b>
Amerika Serikat	2,61	2,80	3,66	2,92	3,90	3,22
Kanada	0,79	0,77	0,52	1,08	1,08	0,97
Amerika Tengah	1,41	0,32	0,39	0,73	0,65	0,44
Amerika Selatan	1,00	0,49	0,57	0,70	0,57	0,62
<b>JUMLAH AMERIKA</b>	<b>5,81</b>	<b>4,39</b>	<b>5,14</b>	<b>5,44</b>	<b>6,21</b>	<b>5,25</b>
Australia	25,15	29,02	29,82	26,65	27,89	27,12
Selandia Baru	0,97	2,10	1,22	1,28	1,16	1,27
Oseania Lainnya	0,66	1,15	0,66	0,91	0,71	0,76
<b>JUMLAH OSEANIA</b>	<b>26,78</b>	<b>32,27</b>	<b>31,70</b>	<b>28,84</b>	<b>29,76</b>	<b>29,16</b>
Afrika Selatan	0,28	0,47	0,25	0,25	0,42	0,34
Mesir	0,03	0,08	0,06	0,08	0,05	0,06
Afrika Lainnya	0,23	0,17	0,15	0,35	0,16	0,23
<b>JUMLAH AFRIKA</b>	<b>0,53</b>	<b>0,72</b>	<b>0,46</b>	<b>0,68</b>	<b>0,64</b>	<b>0,63</b>
<b>TOTAL</b>	<b>98,26</b>	<b>96,84</b>	<b>97,36</b>	<b>98,02</b>	<b>98,15</b>	<b>97,53</b>
<b>CREW</b>	<b>1,74</b>	<b>3,16</b>	<b>2,64</b>	<b>1,98</b>	<b>1,85</b>	<b>2,47</b>
<b>GRAND TOTAL</b>	<b>100,00</b>	<b>100,00</b>	<b>100,00</b>	<b>100,00</b>	<b>100,00</b>	<b>100,00</b>

**Tabel 7. Persentase Wisatawan Mancanegara Yang Datang Langsung ke Bali Menurut Kebangsaan per Bulan Tahun 2012**

Kebangsaan	Bulan						
	Jan	Feb	Mar	Apr	May	Jun	Jul
(1)	(2)	(3)	(4)	(5)	(6)	(7)	(8)
Brunei Darussalam	3,05	4,33	4,33	4,72	3,94	4,00	52,39
Malaysia	6,87	7,16	8,89	8,35	9,62	8,05	6,63
Philippina	4,61	6,22	7,28	8,08	11,30	10,88	8,47
Singapura	6,44	5,79	8,44	7,03	7,57	11,58	6,41
Thailand	4,27	7,31	8,55	9,94	10,01	8,92	7,74
Vietnam	8,18	6,75	10,11	10,29	9,32	9,28	12,08
Myanmar	5,15	4,97	6,71	20,95	5,12	6,92	27,75
ASEAN Lainnya	11,18	8,69	9,58	9,74	5,48	5,49	24,32
<b>JUMLAH ASEAN</b>	<b>6,58</b>	<b>6,73</b>	<b>8,65</b>	<b>8,28</b>	<b>8,81</b>	<b>9,25</b>	<b>8,17</b>
Hongkong	5,15	5,99	8,12	8,33	7,58	9,71	9,96
India	4,33	6,30	8,32	8,08	10,02	10,92	9,67
Jepang	6,79	8,40	7,39	6,75	6,04	7,78	8,86
Korea Selatan	8,58	10,02	7,42	7,86	8,22	8,30	8,64
Pakistan	6,17	10,48	8,85	5,12	8,61	8,94	1,87
Bangladesh	7,44	4,67	5,32	6,32	7,15	10,69	3,01
Srilanka	1,42	3,44	31,19	4,71	8,38	2,77	2,02
Taiwan	11,62	7,86	7,69	9,34	7,74	8,96	9,57
Republik Rakyat Cina	17,37	8,70	6,69	6,42	6,02	6,19	8,74
Saudi Arabia	7,59	6,29	7,20	7,75	7,27	15,67	9,74
Bahrain	3,44	10,65	5,84	7,90	2,41	14,43	23,02
Asia Lainnya	10,89	4,99	11,23	9,04	10,32	12,99	13,68
<b>JUMLAH ASIA (Tanpa ASEAN)</b>	<b>11,59</b>	<b>8,38</b>	<b>7,39</b>	<b>7,29</b>	<b>6,97</b>	<b>7,82</b>	<b>9,07</b>
Austria	3,19	3,36	3,82	4,63	4,24	4,21	36,57
Belgia	5,22	4,97	6,73	10,36	8,15	9,93	8,05
Denmark	9,68	10,19	9,79	6,62	4,05	6,91	12,37
Perancis	4,67	5,41	6,58	9,40	8,60	6,54	13,40
Jerman	4,58	5,37	7,26	7,60	8,49	7,51	11,01
Italia	6,74	6,42	7,10	8,47	7,28	8,08	7,99
Belanda	8,97	7,92	7,72	8,28	7,48	7,83	9,27
Spanyol	4,45	5,67	5,49	6,99	6,40	8,43	6,51
Portugal	8,39	6,96	7,37	8,53	7,51	7,71	4,52
Swedia	10,72	11,65	10,97	8,56	5,11	5,61	11,56
Swiss	5,19	6,13	7,92	7,86	9,44	7,88	9,97
Inggris	5,43	8,78	9,25	7,84	7,43	8,31	9,38
Finlandia	12,55	13,85	10,59	6,65	4,17	8,26	2,24
Norwegia	7,43	13,25	15,09	10,02	4,77	9,55	5,19
Eropa Barat Lainnya	9,83	8,65	7,90	7,29	7,03	9,16	6,82
Rusia	13,92	10,77	11,34	7,59	5,02	4,93	3,29
Eropa Timur Lainnya	11,34	12,10	8,50	5,11	8,76	11,13	8,29
<b>JUMLAH EROPA</b>	<b>7,22</b>	<b>7,74</b>	<b>8,28</b>	<b>7,97</b>	<b>7,29</b>	<b>7,36</b>	<b>9,92</b>
Amerika Serikat	7,15	6,78	8,02	8,07	8,20	9,33	9,56
Kanada	9,75	12,47	10,59	9,12	8,81	7,42	3,84
Amerika Tengah	4,54	2,65	3,42	4,67	2,97	2,39	10,67
Amerika Selatan	6,04	6,57	6,76	6,90	7,51	6,28	13,41
<b>JUMLAH AMERIKA</b>	<b>7,28</b>	<b>7,46</b>	<b>7,96</b>	<b>7,84</b>	<b>7,79</b>	<b>8,04</b>	<b>9,05</b>
Australia	7,96	6,92	7,38	7,50	7,67	9,02	9,29
Selandia Baru	6,15	6,10	7,15	8,55	8,19	11,54	6,52
Oseania Lainnya	5,64	4,67	3,79	4,05	3,67	5,14	26,73
<b>JUMLAH OSEANIA</b>	<b>7,82</b>	<b>6,82</b>	<b>7,27</b>	<b>7,45</b>	<b>7,59</b>	<b>9,02</b>	<b>9,63</b>
Afrika Selatan	7,32	4,42	7,27	9,25	8,60	10,24	10,05
Mesir	5,69	7,22	5,29	7,51	9,44	15,81	5,46
Afrika Lainnya	5,13	3,85	4,97	6,03	4,90	7,53	28,15
<b>JUMLAH AFRIKA</b>	<b>6,37</b>	<b>4,48</b>	<b>6,24</b>	<b>7,91</b>	<b>7,33</b>	<b>9,78</b>	<b>16,22</b>
<b>TOTAL</b>	<b>8,58</b>	<b>7,48</b>	<b>7,74</b>	<b>7,65</b>	<b>7,51</b>	<b>8,29</b>	<b>9,35</b>

**Tabel 7. Lanjutan**

Kebangsaan	Bulan					Total
	Aug	Sep	Oct	Nov	Dec	
(1)	(9)	(10)	(11)	(12)	(13)	(14)
Brunei Darussalam	2,11	2,77	5,16	6,05	7,16	100,00
Malaysia	6,87	7,67	7,31	11,21	11,37	100,00
Philipina	7,97	7,18	6,62	9,11	12,26	100,00
Singapura	5,13	7,78	7,56	8,75	17,53	100,00
Thailand	6,33	10,27	11,13	7,60	7,94	100,00
Vietnam	4,35	4,06	6,67	11,68	7,24	100,00
Myanmar	3,57	2,20	3,60	6,10	6,95	100,00
ASEAN Lainnya	9,34	6,25	1,10	6,00	2,83	100,00
<b>JUMLAH ASEAN</b>	<b>6,34</b>	<b>7,71</b>	<b>7,36</b>	<b>9,66</b>	<b>12,44</b>	<b>100,00</b>
Hongkong	7,48	8,57	9,43	8,30	11,37	100,00
India	5,66	6,75	5,53	9,95	14,47	100,00
Jepang	11,00	9,95	9,46	8,51	9,08	100,00
Korea Selatan	7,65	7,22	8,61	9,00	8,48	100,00
Pakistan	5,85	5,69	15,19	14,95	8,29	100,00
Bangladesh	9,16	9,21	9,92	10,28	16,83	100,00
Srilanka	11,59	5,76	9,35	11,37	8,00	100,00
Taiwan	7,61	8,42	5,69	7,32	8,18	100,00
Republik Rakyat Cina	9,16	6,82	10,17	6,76	6,95	100,00
Saudi Arabia	9,35	8,11	7,20	7,56	6,26	100,00
Bahrain	6,19	6,53	7,56	3,78	8,25	100,00
Asia Lainnya	12,21	1,33	2,42	6,77	4,14	100,00
<b>JUMLAH ASIA (Tanpa ASEAN)</b>	<b>9,01</b>	<b>7,67</b>	<b>8,72</b>	<b>7,81</b>	<b>8,30</b>	<b>100,00</b>
Austria	7,94	6,89	4,50	17,14	3,51	100,00
Belgia	11,56	12,71	8,15	7,95	6,22	100,00
Denmark	6,36	6,77	10,36	9,75	7,15	100,00
Perancis	16,09	9,41	8,35	5,97	5,59	100,00
Jerman	12,18	13,18	9,65	7,61	5,55	100,00
Italia	17,65	10,04	6,46	6,58	7,18	100,00
Belanda	6,87	10,58	10,28	6,91	7,88	100,00
Spanyol	18,10	11,67	8,54	11,05	6,71	100,00
Portugal	10,92	9,41	8,65	8,96	10,58	100,00
Swedia	4,18	4,67	6,84	9,53	10,60	100,00
Swiss	9,77	11,05	9,12	9,49	6,19	100,00
Inggris	9,86	10,34	7,58	7,43	8,37	100,00
Finlandia	2,97	5,21	6,42	14,63	12,47	100,00
Norwegia	7,31	7,14	6,12	6,39	7,73	100,00
Eropa Barat Lainnya	9,99	8,09	4,86	10,04	10,34	100,00
Rusia	5,54	5,37	10,04	9,82	12,37	100,00
Eropa Timur Lainnya	7,79	7,21	3,37	9,04	7,37	100,00
<b>JUMLAH EROPA</b>	<b>10,49</b>	<b>9,48</b>	<b>8,34</b>	<b>8,17</b>	<b>7,75</b>	<b>100,00</b>
Amerika Serikat	6,98	7,60	9,84	7,46	11,02	100,00
Kanada	7,07	6,97	4,61	9,22	10,14	100,00
Amerika Tengah	27,59	6,36	7,59	13,68	13,47	100,00
Amerika Selatan	13,87	6,93	7,96	9,35	8,44	100,00
<b>JUMLAH AMERIKA</b>	<b>9,54</b>	<b>7,30</b>	<b>8,47</b>	<b>8,53</b>	<b>10,76</b>	<b>100,00</b>
Australia	7,99	9,34	9,51	8,09	9,35	100,00
Selandia Baru	6,54	14,41	8,29	8,25	8,30	100,00
Oseania Lainnya	7,47	13,12	7,48	9,83	8,41	100,00
<b>JUMLAH OSEANIA</b>	<b>7,91</b>	<b>9,66</b>	<b>9,40</b>	<b>8,14</b>	<b>9,28</b>	<b>100,00</b>
Afrika Selatan	6,98	12,06	6,41	6,11	11,29	100,00
Mesir	4,38	11,55	8,87	10,52	8,25	100,00
Afrika Lainnya	8,46	6,50	5,46	12,52	6,50	100,00
<b>JUMLAH AFRIKA</b>	<b>7,27</b>	<b>9,98</b>	<b>6,29</b>	<b>8,86</b>	<b>9,25</b>	<b>100,00</b>
<b>TOTAL</b>	<b>8,68</b>	<b>8,66</b>	<b>8,63</b>	<b>8,27</b>	<b>9,15</b>	<b>100,00</b>

**Tabel 8. Banyaknya dan Persentase Wisatawan Mancanegara Yang Datang Langsung ke Bali Menurut Kebangsaan dan Pintu Masuk, Tahun 2012**

Kebangsaan	Bandara		Pelabuhan Laut		Total	
	Banyaknya (orang)	Persentase (%)	Banyaknya (orang)	Persentase (%)	Banyaknya (orang)	Persentase (%)
(1)	(2)	(3)	(4)	(5)	(6)	(7)
Brunei Darussalam	1.802	0,06	0	0,00	1.802	0,06
Malaysia	169.488	5,84	104	0,22	169.592	5,75
Phillipina	18.147	0,63	60	0,13	18.207	0,62
Singapura	117.202	4,04	334	0,71	117.536	3,99
Thailand	36.432	1,26	22	0,05	36.454	1,24
Vietnam	8.025	0,28	5	0,01	8.030	0,27
Myanmar	3.279	0,11	0	0,00	3.279	0,11
ASEAN Lainnya	18.683	0,64	3	0,01	18.686	0,63
<b>JUMLAH ASEAN</b>	<b>373.058</b>	<b>12,85</b>	<b>528</b>	<b>1,12</b>	<b>373.586</b>	<b>12,67</b>
Hongkong	25.779	0,89	44	0,09	25.823	0,88
India	45.923	1,58	69	0,15	45.992	1,56
Jepang	188.399	6,49	312	0,66	188.711	6,40
Korea Selatan	123.143	4,24	14	0,03	123.157	4,18
Pakistan	1.231	0,04	0	0,00	1.231	0,04
Bangladesh	1.681	0,06	12	0,03	1.693	0,06
Srilanka	1.337	0,05	0	0,00	1.337	0,05
Taiwan	100.435	3,46	12	0,03	100.447	3,41
Republik Rakyat Cina	317.109	10,93	56	0,12	317.165	10,75
Saudi Arabia	3.067	0,11	2	0,00	3.069	0,10
Bahrain	290	0,01	1	0,00	291	0,01
Asia Lainnya	25.295	0,87	14	0,03	25.309	0,86
<b>JUMLAH ASIA (Tanpa ASEAN)</b>	<b>833.689</b>	<b>28,73</b>	<b>536</b>	<b>1,14</b>	<b>834.225</b>	<b>28,29</b>
Austria	16.418	0,57	58	0,12	16.476	0,56
Belgia	12.041	0,41	40	0,08	12.081	0,41
Denmark	11.564	0,40	80	0,17	11.644	0,39
Perancis	111.869	3,85	578	1,22	112.447	3,81
Jerman	89.483	3,08	441	0,93	89.924	3,05
Italia	17.581	0,61	59	0,12	17.640	0,60
Belanda	60.655	2,09	424	0,90	61.079	2,07
Spanyol	16.250	0,56	55	0,12	16.305	0,55
Portugal	9.567	0,33	10	0,02	9.577	0,32
Swedia	16.683	0,57	67	0,14	16.750	0,57
Swiss	19.267	0,66	339	0,72	19.606	0,66
Inggris	108.737	3,75	7.725	16,36	116.462	3,95
Finlandia	8.668	0,30	27	0,06	8.695	0,29
Norwegia	8.808	0,30	74	0,16	8.882	0,30
Europa Barat Lainnya	17.856	0,62	20	0,04	17.876	0,61
Rusia	78.286	2,70	76	0,16	78.362	2,66
Europa Timur Lainnya	20.713	0,71	782	1,66	21.495	0,73
<b>JUMLAH EROPA</b>	<b>624.446</b>	<b>21,52</b>	<b>10.855</b>	<b>22,99</b>	<b>635.301</b>	<b>21,54</b>
Amerika Serikat	92.085	3,17	2.808	5,95	94.893	3,22
Kanada	26.913	0,93	1.654	3,50	28.567	0,97
Amerika Tengah	12.957	0,45	72	0,15	13.029	0,44
Amerika Selatan	18.203	0,63	49	0,10	18.252	0,62
<b>JUMLAH AMERIKA</b>	<b>150.158</b>	<b>5,17</b>	<b>4.583</b>	<b>9,71</b>	<b>154.741</b>	<b>5,25</b>
Australia	786.378	27,10	13.519	28,64	799.897	27,12
Selandia Baru	36.428	1,26	1.105	2,34	37.533	1,27
Oseania Lainnya	22.530	0,78	18	0,04	22.548	0,76
<b>JUMLAH OSEANIA</b>	<b>845.336</b>	<b>29,13</b>	<b>14.642</b>	<b>31,02</b>	<b>859.978</b>	<b>29,16</b>
Afrika Selatan	9.981	0,34	102	0,22	10.083	0,34
Mesir	1.757	0,06	1	0,00	1.758	0,06
Afrika Lainnya	6.793	0,23	6	0,01	6.799	0,23
<b>JUMLAH AFRIKA</b>	<b>18.531</b>	<b>0,64</b>	<b>109</b>	<b>0,23</b>	<b>18.640</b>	<b>0,63</b>
<b>TOTAL</b>	<b>2.845.218</b>	<b>98,04</b>	<b>31.253</b>	<b>66,20</b>	<b>2.876.471</b>	<b>97,53</b>
<b>CREW</b>	<b>56.907</b>	<b>1,96</b>	<b>15.954</b>	<b>33,80</b>	<b>72.861</b>	<b>2,47</b>
<b>GRAND TOTAL</b>	<b>2.902.125</b>	<b>100,00</b>	<b>47.207</b>	<b>100,00</b>	<b>2.949.332</b>	<b>100,00</b>

**Tabel 9. Banyaknya Wisatawan Mancanegara Yang Datang Langsung ke Bali Melalui Bandara Menurut Kebangsaan per Bulan Tahun 2012**

Kebangsaan	Bulan						
	Jan	Feb	Mar	Apr	May	Jun	Jul
(1)	(2)	(3)	(4)	(5)	(6)	(7)	(8)
Brunei Darussalam	55	78	78	85	71	72	944
Malaysia	11.604	12.132	15.067	14.151	16.311	13.638	11.252
Philippina	818	1.116	1.321	1.467	2.057	1.979	1.540
Singapura	7.278	6.793	9.915	8.251	8.892	13.611	7.531
Thailand	1.550	2.662	3.110	3.622	3.648	3.247	2.822
Vietnam	652	542	812	826	748	745	970
Myanmar	169	163	220	687	168	227	910
ASEAN Lainnya	2.087	1.624	1.790	1.820	1.024	1.025	4.545
<b>JUMLAH ASEAN</b>	<b>24.213</b>	<b>25.110</b>	<b>32.313</b>	<b>30.909</b>	<b>32.919</b>	<b>34.544</b>	<b>30.514</b>
Hongkong	1.314	1.541	2.096	2.148	1.958	2.508	2.571
India	1.956	2.899	3.824	3.716	4.609	5.021	4.447
Jepang	12.626	15.778	13.953	12.734	11.397	14.628	16.720
Korea Selatan	10.558	12.338	9.141	9.683	10.121	10.220	10.640
Pakistan	76	129	109	63	106	110	23
Bangladesh	126	79	90	107	121	181	51
Srilanka	19	46	417	63	112	37	27
Taiwan	11.664	7.894	7.723	9.383	7.777	8.996	9.612
Republik Rakyat Cina	55.069	27.598	21.203	20.369	19.089	19.648	27.713
Saudi Arabia	231	193	221	238	223	481	299
Bahrain	10	31	17	23	7	42	67
Asia Lainnya	2.749	1.256	2.842	2.288	2.612	3.288	3.462
<b>JUMLAH ASIA (Tanpa ASEAN)</b>	<b>96.398</b>	<b>69.782</b>	<b>61.636</b>	<b>60.815</b>	<b>58.132</b>	<b>65.160</b>	<b>75.632</b>
Austria	519	549	620	761	698	693	6.025
Belgia	629	593	806	1.250	985	1.200	973
Denmark	1.125	1.178	1.118	750	472	805	1.438
Perancis	5.241	6.048	6.900	10.568	9.672	7.352	15.061
Jerman	4.019	4.690	6.507	6.817	7.631	6.745	9.899
Italia	1.184	1.119	1.249	1.494	1.285	1.424	1.402
Belanda	5.463	4.206	4.393	5.049	4.570	4.781	5.663
Spainyol	721	915	895	1.136	1.043	1.374	1.059
Portugal	851	665	702	815	719	738	433
Swedia	1.793	1.929	1.836	1.426	856	939	1.936
Swiss	1.009	1.181	1.264	1.541	1.850	1.544	1.955
Inggris	6.188	6.463	8.453	8.991	8.649	9.556	10.920
Finlandia	1.085	1.192	915	578	363	718	195
Norwegia	641	1.157	1.328	890	424	848	460
Eropa Barat Lainnya	1.757	1.546	1.412	1.299	1.256	1.638	1.219
Rusia	10.894	8.437	8.888	5.943	3.937	3.861	2.575
Eropa Timur Lainnya	2.392	2.538	1.498	1.095	1.881	2.393	1.781
<b>JUMLAH EROPA</b>	<b>45.511</b>	<b>45.006</b>	<b>48.784</b>	<b>50.403</b>	<b>46.291</b>	<b>46.609</b>	<b>62.994</b>
Amerika Serikat	6.652	5.230	7.607	7.576	7.775	8.793	9.071
Kanada	2.715	2.572	3.023	2.583	2.517	2.116	1.096
Amerika Tengah	585	336	432	602	386	310	1.390
Amerika Selatan	1.088	1.191	1.219	1.259	1.370	1.147	2.447
<b>JUMLAH AMERIKA</b>	<b>11.040</b>	<b>9.329</b>	<b>12.281</b>	<b>12.020</b>	<b>12.048</b>	<b>12.366</b>	<b>14.004</b>
Australia	62.705	51.180	58.978	58.571	61.229	70.241	74.279
Selandia Baru	2.286	2.024	2.673	3.098	3.066	4.310	2.445
Oseania Lainnya	1.271	1.052	855	913	827	1.160	6.027
<b>JUMLAH OSEANIA</b>	<b>66.262</b>	<b>54.256</b>	<b>62.506</b>	<b>62.582</b>	<b>65.122</b>	<b>75.711</b>	<b>82.751</b>
Afrika Selatan	733	422	712	925	867	1.031	1.013
Mesir	99	127	93	132	166	278	96
Afrika Lainnya	349	260	337	410	333	511	1.914
<b>JUMLAH AFRIKA</b>	<b>1.181</b>	<b>809</b>	<b>1.142</b>	<b>1.467</b>	<b>1.366</b>	<b>1.820</b>	<b>3.023</b>
<b>TOTAL</b>	<b>244.605</b>	<b>204.292</b>	<b>218.662</b>	<b>218.196</b>	<b>215.878</b>	<b>236.210</b>	<b>268.918</b>
CREW	5.123	4.868	4.288	4.461	4.630	4.898	2.453
<b>GRAND TOTAL</b>	<b>249.728</b>	<b>209.160</b>	<b>222.950</b>	<b>222.657</b>	<b>220.508</b>	<b>241.108</b>	<b>271.371</b>



**Tabel 9. Lanjutan**

Kebangsaan	Bulan					Jumlah
	Aug	Sep	Oct	Nov	Dec	
(1)	(9)	(10)	(11)	(12)	(13)	(14)
Brunei Darussalam	38	50	93	109	129	1.802
Malaysia	11.643	13.002	12.398	19.012	19.278	169.488
Philippina	1.451	1.302	1.206	1.658	2.232	18.147
Singapura	6.031	9.132	8.890	10.277	20.601	117.202
Thailand	2.307	3.742	4.059	2.769	2.894	36.432
Vietnam	349	326	536	938	581	8.025
Myanmar	117	72	118	200	228	3.279
ASEAN Lainnya	1.745	1.167	206	1.121	529	18.683
<b>JUMLAH ASEAN</b>	<b>23.681</b>	<b>28.793</b>	<b>27.506</b>	<b>36.084</b>	<b>46.472</b>	<b>373.058</b>
Hongkong	1.932	2.211	2.434	2.143	2.923	25.779
India	2.600	3.105	2.543	4.557	6.646	45.923
Jepang	20.759	18.768	17.845	16.053	17.138	188.399
Korea Selatan	9.416	8.894	10.601	11.087	10.444	123.143
Pakistan	72	70	187	184	102	1.231
Bangladesh	155	156	167	163	285	1.681
Srilanka	155	77	125	152	107	1.337
Taiwan	7.641	8.461	5.714	7.354	8.216	100.435
Republik Rakyat Cina	29.054	21.642	32.245	21.432	22.047	317.109
Saudi Arabia	287	249	221	232	192	3.067
Bahrain	18	19	22	11	23	290
Asia Lainnya	3.089	336	612	1.714	1.047	25.295
<b>JUMLAH ASIA (Tanpa ASEAN)</b>	<b>75.178</b>	<b>63.988</b>	<b>72.716</b>	<b>65.082</b>	<b>69.170</b>	<b>833.689</b>
Austria	1.309	1.133	741	2.793	577	16.418
Belgia	1.396	1.534	983	949	743	12.041
Denmark	740	767	1.206	1.135	830	11.564
Perancis	18.092	10.574	9.381	6.706	6.274	111.869
Jerman	10.955	11.835	8.657	6.817	4.911	89.483
Italia	3.112	1.771	1.134	1.154	1.253	17.581
Belanda	4.197	6.462	6.269	4.204	4.798	60.655
Spanyol	2.952	1.899	1.388	1.788	1.080	16.250
Portugal	1.046	899	828	858	1.013	9.567
Swedia	697	775	1.145	1.586	1.765	16.683
Swiss	1.915	2.165	1.789	1.860	1.194	19.267
Inggris	11.473	11.898	8.648	8.202	9.296	108.737
Finlandia	256	453	558	1.272	1.083	8.668
Norwegia	640	634	544	568	674	8.808
Eropa Barat Lainnya	1.786	1.447	869	1.783	1.844	17.856
Rusia	4.340	4.197	7.864	7.676	9.674	78.286
Eropa Timur Lainnya	1.675	1.549	715	1.619	1.577	20.713
<b>JUMLAH EROPA</b>	<b>66.581</b>	<b>59.992</b>	<b>52.719</b>	<b>50.970</b>	<b>48.586</b>	<b>624.446</b>
Amerika Serikat	6.615	7.154	9.226	6.644	9.742	92.085
Kanada	2.019	1.978	1.278	2.272	2.744	26.913
Amerika Tengah	3.595	829	989	1.762	1.741	12.957
Amerika Selatan	2.531	1.264	1.452	1.696	1.539	18.203
<b>JUMLAH AMERIKA</b>	<b>14.760</b>	<b>11.225</b>	<b>12.945</b>	<b>12.374</b>	<b>15.766</b>	<b>150.158</b>
Australia	63.872	73.537	74.422	63.405	73.959	786.378
Selandia Baru	2.452	5.362	2.987	2.672	3.053	36.428
Oseania Lainnya	1.684	2.958	1.687	2.199	1.897	22.530
<b>JUMLAH OSEANIA</b>	<b>68.008</b>	<b>81.857</b>	<b>79.096</b>	<b>68.276</b>	<b>78.909</b>	<b>845.336</b>
Afrika Selatan	704	1.208	642	592	1.132	9.981
Mesir	77	203	156	185	145	1.757
Afrika Lainnya	575	442	371	849	442	6.793
<b>JUMLAH AFRIKA</b>	<b>1.356</b>	<b>1.853</b>	<b>1.169</b>	<b>1.626</b>	<b>1.719</b>	<b>18.531</b>
<b>TOTAL</b>	<b>249.564</b>	<b>247.708</b>	<b>246.151</b>	<b>234.412</b>	<b>260.622</b>	<b>2.845.218</b>
<b>CREW</b>	<b>4.406</b>	<b>8.009</b>	<b>6.565</b>	<b>3.462</b>	<b>3.744</b>	<b>56.907</b>
<b>GRAND TOTAL</b>	<b>253.970</b>	<b>255.717</b>	<b>252.716</b>	<b>237.874</b>	<b>264.366</b>	<b>2.902.125</b>

**Tabel 10. Banyaknya Wisatawan Mancanegara Yang Datang Langsung ke Bali Melalui Pelabuhan Laut Menurut Kebangsaan per Bulan Tahun 2012**

Kebangsaan	Bulan						
	Jan	Feb	Mar	Apr	May	Jun	Jul
(1)	(2)	(3)	(4)	(5)	(6)	(7)	(8)
Brunei Darussalam	0	0	0	0	0	0	0
Malaysia	52	13	3	5	0	17	0
Philipina	22	17	5	5	0	2	3
Singapura	288	11	3	9	0	0	0
Thailand	7	1	5	1	0	6	0
Vietnam	5	0	0	0	0	0	0
Myanmar	0	0	0	0	0	0	0
ASEAN Lainnya	3	0	0	0	0	0	0
<b>JUMLAH A S E A N</b>	<b>377</b>	<b>42</b>	<b>16</b>	<b>20</b>	<b>0</b>	<b>25</b>	<b>3</b>
Hongkong	16	7	2	2	0	0	0
India	36	0	2	0	0	0	0
Jepang	179	76	2	2	4	47	0
Korea Selatan	9	1	0	0	0	0	0
Pakistan	0	0	0	0	0	0	0
Bangladesh	0	0	0	0	0	0	0
Srilanka	0	0	0	0	0	0	0
Taiwan	7	4	1	0	0	0	0
Republik Rakyat Cina	30	8	16	0	0	0	0
Saudi Arabia	2	0	0	0	0	0	0
Bahrain	0	0	0	0	0	0	0
Asia Lainnya	7	6	0	0	0	0	0
<b>JUMLAH ASIA (Tanpa ASEAN)</b>	<b>286</b>	<b>102</b>	<b>23</b>	<b>4</b>	<b>4</b>	<b>47</b>	<b>0</b>
Austria	6	5	10	2	0	0	0
Belgia	2	8	7	1	0	0	0
Denmark	2	8	22	21	0	0	2
Perancis	9	31	494	4	0	2	7
Jerman	104	142	21	18	0	5	1
Italia	5	13	4	0	0	2	8
Belanda	14	34	321	8	0	3	1
Spanyol	5	9	0	3	0	1	2
Portugal	0	2	4	2	0	0	0
Swedia	3	23	1	7	0	0	1
Swiss	9	20	289	1	0	0	0
Inggris	137	3.764	2.319	138	2	123	6
Finlandia	6	12	6	0	0	0	0
Norwegia	19	20	12	0	0	0	1
Erupa Barat Lainnya	0	0	0	4	0	0	0
Rusia	13	3	0	4	0	6	0
Erupa Timur Lainnya	45	62	330	4	1	0	0
<b>JUMLAH EROPA</b>	<b>379</b>	<b>4.156</b>	<b>3.840</b>	<b>217</b>	<b>3</b>	<b>120</b>	<b>29</b>
Amerika Serikat	131	1.205	0	80	2	63	2
Kanada	70	989	3	23	0	3	0
Amerika Tengah	6	9	13	6	1	2	0
Amerika Selatan	14	9	14	0	0	0	0
<b>JUMLAH AMERIKA</b>	<b>221</b>	<b>2.212</b>	<b>30</b>	<b>109</b>	<b>3</b>	<b>68</b>	<b>2</b>
Australia	999	4.170	18	1.382	130	1.870	32
Selandia Baru	23	266	10	110	9	22	1
Oseania Lainnya	0	0	0	0	0	0	0
<b>JUMLAH OSEANIA</b>	<b>1.022</b>	<b>4.436</b>	<b>28</b>	<b>1.492</b>	<b>139</b>	<b>1.892</b>	<b>33</b>
Afrika Selatan	5	24	21	8	0	2	0
Mesir	1	0	0	0	0	0	0
Afrika Lainnya	0	2	1	0	0	1	0
<b>JUMLAH AFRIKA</b>	<b>6</b>	<b>26</b>	<b>22</b>	<b>8</b>	<b>0</b>	<b>3</b>	<b>0</b>
<b>TOTAL</b>	<b>2.291</b>	<b>10.974</b>	<b>3.959</b>	<b>1.850</b>	<b>149</b>	<b>2.155</b>	<b>67</b>
<b>CREW</b>	<b>1.267</b>	<b>5.859</b>	<b>4.048</b>	<b>981</b>	<b>43</b>	<b>795</b>	<b>74</b>
<b>GRAND TOTAL</b>	<b>3.558</b>	<b>16.833</b>	<b>8.007</b>	<b>2.831</b>	<b>192</b>	<b>2.972</b>	<b>141</b>

**Tabel 10. Lanjutan.**

Kebangsaan	Bulan					Jumlah
	Aug	Sep	Oct	Nov	Dec	
(1)	(9)	(10)	(11)	(12)	(13)	(14)
Brunei Darussalam	0	0	0	0	0	0
Malaysia	0	9	0	0	5	104
Philipina	0	5	0	0	1	60
Singapura	1	12	1	2	7	334
Thailand	0	1	0	0	1	22
Vietnam	0	0	0	0	0	5
Myanmar	0	0	0	0	0	0
ASEAN Lainnya	0	0	0	0	0	3
<b>JUMLAH ASEAN</b>	<b>1</b>	<b>27</b>	<b>1</b>	<b>2</b>	<b>14</b>	<b>528</b>
Hongkong	0	3	0	0	14	44
India	1	0	1	21	8	69
Jepang	0	1	0	0	1	312
Korea Selatan	0	0	0	0	4	14
Pakistan	0	0	0	0	0	0
Bangladesh	0	0	1	11	0	12
Srilanka	0	0	0	0	0	0
Taiwan	0	0	0	0	0	12
Republik Rakyat Cina	0	0	0	0	2	56
Saudi Arabia	0	0	0	0	0	2
Bahrain	0	0	0	0	1	1
Asia Lainnya	1	0	0	0	0	14
<b>JUMLAH ASIA (Tanpa ASEAN)</b>	<b>2</b>	<b>4</b>	<b>2</b>	<b>32</b>	<b>30</b>	<b>536</b>
Austria	0	2	1	31	1	58
Belgia	0	1	1	11	9	40
Denmark	1	21	0	0	3	80
Perancis	1	8	6	9	7	578
Jerman	1	17	25	25	82	441
Italia	1	0	6	6	14	59
Belanda	1	3	7	17	15	424
Spanyol	0	3	4	14	14	55
Portugal	0	2	0	0	0	10
Swedia	3	7	1	11	10	67
Swiss	0	1	0	0	19	339
Inggris	15	144	180	446	451	7.725
Finlandia	2	0	0	0	1	27
Norwegia	9	0	0	0	13	74
Eropa Barat Lainnya	0	0	0	12	4	20
Rusia	0	9	0	21	20	76
Eropa Timur Lainnya	0	0	9	324	7	782
<b>JUMLAH EROPA</b>	<b>34</b>	<b>218</b>	<b>240</b>	<b>927</b>	<b>670</b>	<b>10.833</b>
Amerika Serikat	8	54	116	434	713	2.808
Kanada	0	13	40	361	152	1.654
Amerika Tengah	0	0	0	21	14	72
Amerika Selatan	0	0	0	10	2	49
<b>JUMLAH AMERIKA</b>	<b>8</b>	<b>67</b>	<b>156</b>	<b>826</b>	<b>881</b>	<b>4.583</b>
Australia	40	1.140	1.619	1.306	813	13.519
Selandia Baru	4	48	124	424	64	1.105
Oseania Lainnya	0	0	0	18	0	18
<b>JUMLAH OSEANIA</b>	<b>44</b>	<b>1.188</b>	<b>1.743</b>	<b>1.748</b>	<b>877</b>	<b>14.642</b>
Afrika Selatan	0	8	4	24	6	102
Mesir	0	0	0	0	0	1
Afrika Lainnya	0	0	0	2	0	6
<b>JUMLAH AFRIKA</b>	<b>0</b>	<b>8</b>	<b>4</b>	<b>26</b>	<b>6</b>	<b>109</b>
<b>TOTAL</b>	<b>89</b>	<b>1.512</b>	<b>2.146</b>	<b>3.561</b>	<b>2.478</b>	<b>31.231</b>
<b>CREW</b>	<b>20</b>	<b>134</b>	<b>159</b>	<b>1.346</b>	<b>1.228</b>	<b>15.954</b>
<b>GRAND TOTAL</b>	<b>109</b>	<b>1.646</b>	<b>2.305</b>	<b>4.907</b>	<b>3.706</b>	<b>47.207</b>

**Tabel 11. Banyaknya Wisatawan Mancanegara Yang Datang Langsung ke Bali Melalui Bandara Dengan Visa Menurut Kebangsaan dan Jenis Visa Tahun 2012**

Kebangsaan	Visa Kunjungan			Visa Lainnya	Jumlah
	Maks 60 Hr	Maks 30 Hr	Multiple		
(1)	(2)	(3)	(4)	(5)	(6)
Brunei Darussalam	95	0	6	54	155
Malaysia	217	140	789	2.816	3.962
Philipina	150	29	127	913	1.219
Singapura	287	174	522	1.857	2.840
Thailand	133	25	290	2.993	3.441
Vietnam	52	7	30	37	126
Myanmar	618	4	5	52	679
ASEAN Lainnya	396	126	251	16.332	17.105
<b>JUMLAH ASEAN</b>	<b>1.948</b>	<b>505</b>	<b>2.020</b>	<b>25.054</b>	<b>29.527</b>
Hongkong	141	15	134	1.554	1.844
India	3.000	173	151	42.599	45.923
Jepang	806	618	816	186.159	188.399
Korea Selatan	412	45	330	122.355	123.142
Pakistan	1.053	5	4	169	1.231
Bangladesh	1.438	21	3	219	1.681
Srilanka	1.200	15	6	116	1.337
Taiwan	185	41	292	99.917	100.435
Republik Rakyat Cina	3.270	274	902	312.663	317.109
Saudi Arabia	131	1	11	2.924	3.067
Bahrain	58	0	7	225	290
Asia Lainnya	345	57	87	24.451	24.940
<b>JUMLAH ASIA (Tanpa ASEAN)</b>	<b>12.039</b>	<b>1.265</b>	<b>2.743</b>	<b>793.351</b>	<b>809.398</b>
Austria	472	42	65	15.839	16.418
Belgia	632	51	202	11.156	12.041
Denmark	225	39	128	11.172	11.564
Perancis	4.137	534	456	106.742	111.869
Jerman	2.246	261	477	86.499	89.483
Italia	730	134	160	16.557	17.581
Belanda	4.710	290	418	55.237	60.655
Spanyol	430	79	90	15.651	16.250
Portugal	189	26	23	9.329	9.567
Swedia	1.047	43	165	15.428	16.683
Swiss	832	183	194	18.058	19.267
Inggris	1.875	724	601	105.537	108.737
Finlandia	590	16	107	7.955	8.668
Norwegia	1.400	77	79	7.252	8.808
Eropa Barat Lainnya	445	258	201	16.172	17.076
Rusia	979	111	392	76.804	78.286
Eropa Timur Lainnya	746	58	239	19.668	20.711
<b>JUMLAH EROPA</b>	<b>21.685</b>	<b>2.926</b>	<b>3.997</b>	<b>595.056</b>	<b>623.664</b>
Amerika Serikat	2.738	999	698	87.650	92.085
Kanada	1.157	235	272	25.249	26.913
Amerika Tengah	856	13	14	12.074	12.957
Amerika Selatan	260	17	11	14.924	15.212
<b>JUMLAH AMERIKA</b>	<b>5.011</b>	<b>1.264</b>	<b>995</b>	<b>139.897</b>	<b>147.167</b>
Australia	4.065	1.191	829	780.293	786.378
Selandia Baru	552	159	170	35.547	36.428
Oseania Lainnya	192	33	217	22.088	22.530
<b>JUMLAH OSEANIA</b>	<b>4.809</b>	<b>1.383</b>	<b>1.216</b>	<b>837.928</b>	<b>845.336</b>
Afrika Selatan	479	26	118	9.358	9.981
Mesir	162	9	7	1.579	1.757
Afrika Lainnya	155	27	326	6.285	6.793
<b>JUMLAH AFRIKA</b>	<b>796</b>	<b>62</b>	<b>451</b>	<b>17.222</b>	<b>18.531</b>
<b>TOTAL</b>	<b>46.288</b>	<b>7.405</b>	<b>11.422</b>	<b>2.408.508</b>	<b>2.473.623</b>
CREW	0	0	0	56.907	56.907
<b>GRAND TOTAL</b>	<b>46.288</b>	<b>7.405</b>	<b>11.422</b>	<b>2.465.415</b>	<b>2.530.530</b>

**Tabel 12. Banyaknya Wisatawan Mancanegara Yang Datang Langsung ke Bali Melalui Pelabuhan Laut Dengan Visa Menurut Kebangsaan dan Jenis Visa Tahun 2012**

Kebangsaan	Visa Kunjungan			Visa Lainnya	Jumlah
	Maks 60 Hr	Maks 30 Hr	Multiple		
(1)	(2)	(3)	(4)	(5)	(6)
Brunei Darussalam	0	0	0	0	0
Malaysia	0	0	0	4	4
Philipina	0	0	0	0	0
Singapura	0	0	0	2	2
Thailand	0	0	0	0	0
Vietnam	0	0	0	0	0
Myanmar	0	0	0	0	0
ASEAN Lainnya	2	0	1	0	3
<b>JUMLAH ASEAN</b>	<b>2</b>	<b>0</b>	<b>1</b>	<b>6</b>	<b>9</b>
Hongkong	0	0	0	0	0
India	5	0	0	64	69
Jepang	1	0	1	304	306
Korea Selatan	0	0	0	14	14
Pakistan	0	0	0	0	0
Bangladesh	9	0	0	3	12
Srilanka	0	0	0	0	0
Taiwan	0	0	0	12	12
Republik Rakyat Cina	0	0	0	55	56
Saudi Arabia	0	0	0	2	2
Bahrain	0	0	0	1	1
Asia Lainnya	3	0	0	10	14
<b>JUMLAH ASIA (Tanpa ASEAN)</b>	<b>19</b>	<b>0</b>	<b>2</b>	<b>465</b>	<b>486</b>
Austria	4	0	0	54	58
Belgia	2	0	0	38	40
Denmark	2	0	0	78	80
Perancis	21	0	2	554	578
Jerman	9	0	1	430	441
Italia	3	0	1	56	59
Belanda	21	0	2	402	424
Spanyol	1	0	0	53	55
Portugal	0	0	0	10	10
Swedia	4	0	0	63	67
Swiss	11	0	2	326	339
Ingris	145	0	60	7.518	7.723
Finlandia	2	0	0	25	27
Norwegia	9	0	0	65	74
Europa Barat Lainnya	5	0	0	15	20
Rusia	1	0	0	75	76
Europa Timur Lainnya	345	1	8	427	781
<b>JUMLAH EROPA</b>	<b>585</b>	<b>1</b>	<b>79</b>	<b>10.188</b>	<b>10.852</b>
Amerika Serikat	119	0	34	2.653	2.806
Kanada	68	0	15	1.571	1.654
Amerika Tengah	54	1	5	12	72
Amerika Selatan	15	0	1	23	39
<b>JUMLAH AMERIKA</b>	<b>257</b>	<b>1</b>	<b>55</b>	<b>4.258</b>	<b>4.571</b>
Australia	127	0	23	13.240	13.390
Selandia Baru	31	0	7	1.058	1.097
Oseania Lainnya	13	0	2	2	18
<b>JUMLAH OSEANIA</b>	<b>171</b>	<b>0</b>	<b>33</b>	<b>14.301</b>	<b>14.505</b>
Afrika Selatan	8	0	0	93	102
Mesir	0	0	0	1	1
Afrika Lainnya	5	0	0	0	6
<b>JUMLAH AFRIKA</b>	<b>13</b>	<b>0</b>	<b>1</b>	<b>95</b>	<b>109</b>
<b>TOTAL</b>	<b>1.048</b>	<b>3</b>	<b>170</b>	<b>29.312</b>	<b>30.532</b>
<b>CREW</b>	<b>0</b>	<b>0</b>	<b>0</b>	<b>15.954</b>	<b>15.954</b>
<b>GRAND TOTAL</b>	<b>1.048</b>	<b>3</b>	<b>170</b>	<b>45.266</b>	<b>46.486</b>

**Tabel 13. Kedatangan Crew Pesawat/Kapal Melalui Pelabuhan Laut dan Bandara per Bulan, Tahun 2012**

Bulan	Laut	Udara	Jumlah
(1)	(2)	(3)	(4)
Januari	1.267	5.123	6.390
Pebruari	5.859	4.868	10.727
Maret	4.048	4.288	8.336
April	981	4.461	5.442
Mei	43	4.630	4.673
Juni	795	4.898	5.693
Juli	74	2.453	2.527
Agustus	20	4.406	4.426
September	134	8.009	8.143
Oktober	159	6.565	6.724
Nopember	1.346	3.462	4.808
Desember	1.228	3.744	4.972
Jumlah	15.954	56.907	72.861

**Tabel 14. Kedatangan Crew Pesawat/Kapal Melalui Pelabuhan Laut dan Bandara Menurut Kebangsaan, Tahun 2012**

Kebangsaan	Crew Pesawat/Kapal		Jumlah
	Laut	Udara	
(1)	(2)	(3)	(4)
Brunei Darussalam	3	5	8
Malaysia	1.589	7.780	9.369
Philipina	631	591	1.222
Singapura	2.481	5.910	8.391
Thailand	1.124	4.197	5.321
Vietnam	7	10	17
Myanmar	18	19	37
ASEAN Lainnya	2.438	4.521	6.959
<b>JUMLAH A S E A N</b>	<b>8.291</b>	<b>23.033</b>	<b>31.324</b>
Hongkong	828	2.907	3.735
India	136	301	437
Jepang	408	1.050	1.458
Korea Selatan	473	3.399	3.872
Pakistan	3	12	15
Bangladesh	1	16	17
Srilanka	12	21	33
Taiwan	856	4.870	5.726
Republik Rakyat Cina	423	1.041	1.464
Saudi Arabia	0	3	3
Bahrain	0	6	6
Asia Lainnya	1.157	2.260	3.417
<b>JUMLAH ASIA (Tanpa ASEAN)</b>	<b>4.297</b>	<b>15.886</b>	<b>20.183</b>
Austria	4	12	16
Belgia	1	4	5
Denmark	1	10	11
Perancis	3	36	39
Jerman	6	23	29
Italia	66	45	111
Belanda	117	1071	1.188
Spanyol	9	62	71
Portugal	41	47	88
Swedia	2	6	8
Swiss	120	11	131
Inggris	86	166	252
Finlandia	0	0	0
Norwegia	1	9	10
Eropa Barat Lainnya	10	735	745
Rusia	288	1.121	1.409
Eropa Timur Lainnya	51	1283	1.334
<b>JUMLAH EROPA</b>	<b>806</b>	<b>4.641</b>	<b>5.447</b>
Amerika Serikat	26	114	140
Kanada	22	90	112
Amerika Tengah	51	232	283
Amerika Selatan	72	205	277
<b>JUMLAH AMERIKA</b>	<b>171</b>	<b>641</b>	<b>812</b>
Australia	1.744	11.834	13.578
Selandia Baru	214	266	480
Oseania Lainnya	130	532	662
<b>JUMLAH OSEANIA</b>	<b>2.088</b>	<b>12.632</b>	<b>14.720</b>
Afrika Selatan	37	40	77
Mesir	23	22	45
Afrika Lainnya	241	12	253
<b>JUMLAH AFRIKA</b>	<b>301</b>	<b>74</b>	<b>375</b>
<b>TOTAL</b>	<b>15.954</b>	<b>56.907</b>	<b>72.861</b>

<http://bali.bps.go.id>



## **BADAN PUSAT STATISTIK PROVINSI BALI**

Jl. Raya Puputan No. 1 Renon Denpasar 80226

Telp. (0361) 238159, Fax. (0361) 238162

E-mail : [bps5100@bps.go.id](mailto:bps5100@bps.go.id)

Homepage : <http://bali.bps.go.id>