

Katalog : 1102001.1212040

— KECAMATAN  
**KUTALIMBARU**  
DALAM ANGKA —  
**2020**



**BADAN PUSAT STATISTIK  
KABUPATEN DELI SERDANG**

———— KECAMATAN  
**KUTALIMBARU**  
DALAM ANGKA ————  
2020



# **Kecamatan Kutalimbaru Dalam Angka**

## *Kutalimbaru Subdistrict in Figures*

### **2020**

**ISBN** : 978-602-0714-53-0

**No. Publikasi/Publication Number**: 12120.2013

**Katalog/Catalog**: 1102001.1212040

**Ukuran Buku/Book Size**: 14,8 x 21 cm

**Jumlah Halaman/Number of Pages**: xx + 99 halaman/pages

**Naskah/Manuscript**:

BPS Kabupaten Deli Serdang

*(Masukan Nama Unit Kerja dalam Bahasa Inggris)*

**Penyunting/Editor**:

BPS Kabupaten Deli Serdang

*(Masukan Nama Unit Kerja dalam Bahasa Inggris)*

**Desain Kover oleh/Cover Designed by**:

BPS Kabupaten Deli Serdang

*(Masukan Nama Unit Kerja dalam Bahasa Inggris)*

**Ilustrasi Kover/Cover Illustration**:

Keterangan dalam Bahasa Indonesia/ *Information in English*

**Penerbit/Published by**:

BPS Kabupaten Deli Serdang/BPS-Statistics Deli Serdang Regency

**Pencetak/Printed by**:

CV Rilis Grafika

**Sumber Ilustrasi/Graphics by**: -

**Dilarang mengumumkan, mendistribusikan, mengkomunikasikan, dan/atau menggandakan sebagian atau seluruh isi buku ini untuk tujuan komersial tanpa izin tertulis dari Badan Pusat Statistik**

*Prohibited to announce, distribute, communicate, and/or copy part of all this book for commercial purpose without permission from BPS-Statistics Indonesia*

## PETA KECAMATAN KUTALIMBARU

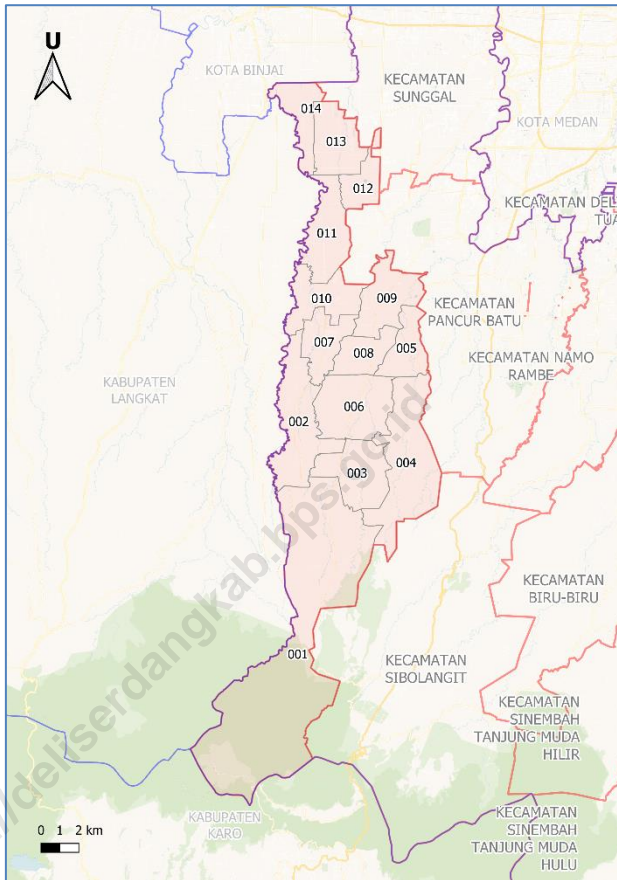

001 : SUKA MAKMUR

002 : PERPANDEN

003 : NAMO MIRIK

004 : SUKA DAME

005 : KWALA LAU BICIK

006 : PASAR X

007 : SAMPE CITA

008 : KUTALIMBARU

009 : SUKA RENDE

010 : LAU BAKERI

011 : SILEBO LEBO

012 : SAWIT REJO

013 : SEI MENCIRIM

014 : NAMO RUBE JULU



**KEPALA BPS KABUPATEN DELI SERDANG**  
*CHIEF STATISTICIAN OF DELI SERDANG REGENCY*



**Ir. Sawaluddin Naibaho M.Si.**





## KATA PENGANTAR

Puji syukur kita panjatkan kehadirat Allah SWT atas terbitnya publikasi Kecamatan Kutalimbaru Dalam Angka 2020. Publikasi ini merupakan tugas rutin yang diterbitkan setiap tahunnya oleh Koordinator Statistik Kecamatan (KSK).

Dalam rangka penerbitan publikasi ini dibutuhkan data-data yang akurat, yang siap disajikan agar dapat dimanfaatkan berbagai pihak terutama pemerintah dalam rangka perencanaan pembangunan. Kami sangat mengharapkan kepada sumber data agar pada masa yang akan datang kerja sama yang telah dijalin dengan baik dapat lebih ditingkatkan lagi dengan penyediaan data yang cepat, akurat, dan lengkap.

Pada kesempatan ini, saya ingin mengucapkan terima kasih kepada Camat, KSK, instansi terkait dan semua Kepala Desa/Lurah yang telah membantu kelancaran dalam penerbitan publikasi ini.

Penyajian data dalam publikasi ini masih banyak kekurangannya, namun kami mengharapkan kiranya buku ini dapat bermanfaat bagi para konsumen data. Saran dan kritik yang konstruktif demi perbaikan serta kesempurnaan buku ini kami terima dengan senang hati.

Lubuk Pakam, September 2020

Kepala BPS

Kabupaten Deli Serdang

Ir. Sawaluddin Naibaho M.Si.





## VISI dan MISI BPS

### VISI :

**Pelopor data statistik terpercaya untuk semua**

***The Agent of Trustworthy statistical data for all***

### MISI :

1. Menyediakan data statistik berkualitas melalui kegiatan statistik yang terintegrasi dan berstandar nasional maupun internasional;
2. Memperkuat Sistem Statistik Nasional yang berkesinambungan melalui pembinaan dan koordinasi di bidang statistik;
3. Membangun insan statistik yang profesional, berintegritas dan amanah untuk kemajuan perstatistikan;

# SADAR STATISTIK

## STATISTICAL AWARENESS

### **Penyelenggara / Organizer :**

Sadar untuk menggunakan teknik statistik yang tepat guna dan menyajikan data statistik yang diperlukan pengguna secara tepat waktu, akurat dan mudah dipahami

*Aware to apply an effective statistical technic and to provide an accurate, actual and easy to understand data to the consument*

### **Responden / Respondent :**

Sadar untuk memberikan jawaban apa adanya sesuai dengan kenyataan tanpa ragu-ragu

*Aware to give a factual answer without doubt*

### **Pengguna / User :**

Sadar untuk memahami metode, konsep/definisi serta memanfaatkan data statistik secara optimal

*Aware to understand the method, concept /definition and to use statistical data as optimal as possible*

## **SEJARAH SINGKAT KECAMATAN KUTALIMBARU**

### **1. Zaman Pemerintahan Belanda**

Daerah ini bernama Hofd Perbapaan Sebernaman yang sekarang dinamakan Kecamatan Kutalimbaru. Hofd Perbapaan Kutalimbaru tunduk ke-Daerah yang bernama Coetoeleur Van Boven yang sekarang Pancur Batu (Armenia). Hofd Perbapaan Sebernaman membawahi 6 Perbapaan dan di jabat oleh Tangkas Sinulingga dan ke Penghuluan sebanyak 80 kepenghuluan.

### **2. Zaman Pemerintahan Jepang (1942-1945)**

Pada zaman Pemerintahan Jepang Pemerintahan Kutalimbaru terbagi atas 80 Komico, yang tunduk ke Daerah Guntebu yang di jabat oleh Bunsinco.

### **3. Zaman Pemerintahan R.I (1945)**

Pada zaman Pemerintahan Republik Indonesia daerah ini berstatus kecamatan yang membawahi 80 kepenghuluan dan secara organisatoris pemerintahan untuk ke Kabupaten sampai tahun 1946. Pada waktu itu Kecamatan Kutalimbaru tunduk ke Kewedanaan Deli Hulu yang berkedudukan di Pancur Batu, yang berada dalam Wilayah Kewedanaan Deli Hulu terdiri dari beberapa Kecamatan Kutalimbaru, Kecamatan Sibolangit, Kecamatan Namu Rambe dan Kecamatan Kutalimbaru.

#### **4. Zaman Negara Sumatera Timur (NST) 1948**

Pada masa ini daerah ini bernama Onder Hofd (ODH) yang berada dibawah Pemerintahan Distrik Hofd di Pancur Batu yang dijabat oleh Negeri Purba, dan keadaan ini berlangsung sampai tanggal 29 Desember 1949

#### **5. Negara Kesatuan (1950)**

Pada zaman ini status Pemerintahan di Daerah ini kembali ke Kecamatan Kutalimbaru yang dijabat oleh Kelang Sinulingga dan kewedanaan di Pancur Batu yang dijabat oleh Keras Surbakti (Kewedanaan Deli Hulu) terus berlangsung sampai penghapusan Wilayah Kewedanaan Deli Hulu pada tahun 1957. Setelah Penghapusan Kewedanaan maka status Pemerintah berubah kembali Kecamatan Kutalimbaru dengan Ibu Kota Kecamatan yang berdomisili di Desa Kutalimbaru.

## DAFTAR ISI

	<b><u>Halaman</u></b>
Peta Kecamatan Kutalimbaru.....	iii
Kepala BPS Kabupaten Deli Serdang .....	v
Kata Pengantar .....	vii
Visi dan Misi BPS .....	ix
Sadar Statistik .....	x
Sejarah Singkat Kecamatan Kutalimbaru.....	xi
Daftar Isi.....	xii
Daftar Tabel... ..	xv
Bab I Geografi dan Iklim .....	1
Bab II Pemerintahan.....	9
Bab III Kependudukan dan Ketenagakerjaan.....	14
Bab IV Sosial.....	23
Bab V Pertanian .....	56
Bab VI Industri dan Energi.....	64
Bab VII Perdagangan.....	69
Bab VIII Transportasi, Komunikasi, Hotel dan Pariwisata .....	73
Bab IX Keuangan dan Harga.....	84
Lampiran.....	88



## DAFTAR TABEL

Tabel 1.1.1	Letak dan Geografi Kecamatan Kutalimbaru, 2019 .....	3
Tabel 1.1.2	Luas Wilayah Menurut Desa/Kelurahan di Kecamatan Kutalimbaru, 2019.....	4
Tabel 1.1.3	Tinggi Wilayah di Atas Permukaan Laut (DPL) dan Kontur Tanah Menurut Desa/Kelurahan di Kecamatan Kutalimbaru, 2019.....	5
Tabel 1.1.4	Letak Geografis Menurut Desa/Kelurahan di Kecamatan Kutalimbaru, 2019.....	6
Tabel 1.1.5	Jarak dari Ibukota Kecamatan ke Kantor Desa/Kelurahan di Kecamatan Kutalimbaru, 2019.....	7
Tabel 1.2.1	Rata-rata Jumlah Hari Hujan dan Curah Hujan Menurut Kecamatan dan Bulan di Kabupaten Deli Serdang, 2019 ....	8
Tabel 2.1	Jumlah Dusun/Lingkungan, Rukun Warga (RW), Rukun Tetangga (RT) dan Perangkat Desa Menurut Desa/ Kelurahan di Kecamatan Kutalimbaru, 2019.....	11
Tabel 2.2	Jumlah Pegawai Kantor Camat Menurut Jenis Kelamin dan Golongan di Kecamatan Kutalimbaru (jiwa), 2019 .....	12
Tabel 2.3	Jumlah Pegawai Kantor Camat Menurut Jenis Kelamin dan Pendidikan Terakhir yang Ditamatkan di Kecamatan Kutalimbaru (jiwa), 2019 .....	13
Tabel 3.1.1	Jumlah Penduduk dan Laju Pertumbuhan Penduduk di Kecamatan Kutalimbaru, 2010, 2016 dan 2019 .....	16
Tabel 3.1.2	Jumlah Penduduk dan Rasio Jenis Kelamin Menurut Desa/Kelurahan di Kecamatan Kutalimbaru, 2019.....	17
Tabel 3.1.3	Jumlah Penduduk, Distribusi dan Kepadatan Penduduk Menurut Desa/Kelurahan di Kecamatan Kutalimbaru, 2019.....	18
Tabel 3.1.4	Jumlah Penduduk Menurut Kelompok Umur dan Jenis Kelamin di Kecamatan Kutalimbaru (jiwa), 2019 .....	19
Tabel 3.1.5	Jumlah Penduduk, Rumah Tangga, dan Rata-rata Anggota Rumah Tangga Menurut Desa/Kelurahan di Kecamatan Kutalimbaru (jiwa), 2019 .....	20
Tabel 3.1.6	Jumlah Penduduk Menurut Desa/Kelurahan di Kecamatan Kutalimbaru (jiwa), 2015-2019 .....	21



Tabel 3.2.1	Jumlah Perusahaan dan Tenaga Kerja Terdaftar Sesuai UU No. 7 Tahun 1981 dan yang terkena PHK di Kecamatan Kotalimbaru (jiwa), 2015-2019 .....	22
Tabel 4.1.1	Jumlah Sekolah, Murid, Guru dan Ratio Murid-Guru Taman Kanak-Kanak Menurut Desa/Kelurahan di Kecamatan Kotalimbaru, 2019 .....	32
Tabel 4.1.2	Jumlah Sekolah, Murid, Guru dan Ratio Murid-Guru Sekolah Dasar Negeri (SD Negeri) Menurut Desa/Kelurahan di Kecamatan Kotalimbaru, 2019 .....	33
Tabel 4.1.3	Jumlah Sekolah, Murid, Guru dan Ratio Murid-Guru Sekolah Dasar Swasta (SD Swasta) Menurut Desa/ Kelurahan di Kecamatan Kotalimbaru, 2019 .....	34
Tabel 4.1.4	Jumlah Sekolah, Murid, Guru dan Ratio Murid-Guru Madrasah Ibtidaiyah Negeri & Swasta (MI) Menurut Desa/Kelurahan di Kecamatan Kotalimbaru, 2019 .....	35
Tabel 4.1.5	Jumlah Sekolah, Murid, Guru dan Ratio Murid-Guru Sekolah Menengah Pertama Negeri (SMP Negeri) Menurut Desa/Kelurahan di Kecamatan Kotalimbaru, 2019 .....	36
Tabel 4.1.6	Jumlah Sekolah, Murid, Guru dan Ratio Murid-Guru Sekolah Menengah Pertama Swasta (SMP Swasta) Menurut Desa/Kelurahan di Kecamatan Kotalimbaru, 2019 .....	37
Tabel 4.1.7	Jumlah Sekolah, Murid, Guru dan Ratio Murid-Guru Madrasah Tsanawiyah Negeri & Swasta (MTs) Menurut Desa/Kelurahan di Kecamatan Kotalimbaru, 2019 .....	38
Tabel 4.1.8	Jumlah Sekolah, Murid, Guru dan Ratio Murid-Guru Sekolah Menengah Tingkat Atas Negeri (SMA Negeri) Menurut Desa/Kelurahan di Kecamatan Kotalimbaru, 2019... ..	39
Tabel 4.1.9	Jumlah Sekolah, Murid, Guru dan Ratio Murid-Guru Sekolah Menengah Tingkat Atas Swasta (SMA Swasta) Menurut Desa/Kelurahan di Kecamatan Kotalimbaru, 2019 .....	40
Tabel 4.1.10	Jumlah Sekolah, Murid, Guru dan Ratio Murid-Guru Madrasah Aliyah Negeri & Swasta (MA) Menurut Desa/Kelurahan di Kecamatan Kotalimbaru, 2019 .....	41
Tabel 4.1.11	Jumlah Sekolah, Murid, Guru dan Ratio Murid-Guru Sekolah Menengah Kejuruan Negeri & Swasta (SMK) Menurut Desa/Kelurahan di Kecamatan Kotalimbaru, 2019 .....	42

Tabel 4.1.12	Jumlah Sekolah, Murid, Guru dan Rasio Murid-Guru Menurut Jenjang Sekolah dan Desa/Kelurahan di Kecamatan Kutalimbaru, 2019 .....	43
Tabel 4.2.1	Jumlah Sarana Kesehatan Menurut Desa/Kelurahan di Kecamatan Kutalimbaru, 2019 .....	46
Tabel 4.2.2	Jumlah Tenaga Kesehatan Menurut Desa/Kelurahan di Kecamatan Kutalimbaru, 2019 .....	47
Tabel 4.2.3	Jumlah Pasangan Usia Subur (PUS) dan Peserta KB Aktif (Akseptor KB) Menurut Desa/Kelurahan di Kecamatan Kutalimbaru, 2019.....	48
Tabel 4.2.4	Peserta KB Aktif (Akseptor KB) Menurut Desa/Kelurahan dan Alat Kontrasepsi yang Digunakan di Kecamatan Kutalimbaru, 2019.....	49
Tabel 4.3.1	Jumlah Tempat Peribadatan Menurut Desa/Kelurahan di Kecamatan Kutalimbaru, 2019 .....	51
Tabel 4.3.2	Jumlah Jemaah Haji Yang Diberangkatkan di Kecamatan Kutalimbaru (orang), 2012-2019 .....	52
Tabel 4.3.3	Jumlah PPN/P3N, Nikah, Talak, Cerai, dan Rujuk di Kecamatan Kutalimbaru, 2019 .....	53
Tabel 4.4.1	Jumlah Bangunan Rumah Tempat Tinggal Menurut Desa/Kelurahan di Kecamatan Kutalimbaru, 2019.....	54
Tabel 4.4.2	Jumlah Hasil Pentahapan Keluarga Sejahtera Menurut Desa/Kelurahan di Kecamatan Kutalimbaru, 2019.....	55
Tabel 5.1.1	Angka Ketersediaan bahan pangan di Kecamatan Kutalimbaru (Ton), 2019.....	58
Tabel 5.2.1	Luas Panen, Perkiraan Produksi dan Rata-rata Produksi Tanaman Sayuran Menurut Desa/Kelurahan di Kecamatan Kutalimbaru (Ha), 2019 .....	59
Tabel 5.2.2	Luas Panen, Perkiraan Produksi dan Rata-rata Produksi Tanaman Biofarmaka Menurut Desa/Kelurahan di Kecamatan Kutalimbaru (Ha), 2019 .....	60
Tabel 5.3.1	Luas Tanaman dan Produksi Perkebunan Rakyat Menurut Jenis Tanaman di Kecamatan Kutalimbaru, 2019 .....	61
Tabel 5.4.1	Populasi Ternak Menurut Jenis Ternak di Kecamatan Kutalimbaru (Ekor), 2016-2019 .....	62
Tabel 5.4.2	Populasi Unggas Menurut Desa/Kelurahan dan Jenis Ternak di Kecamatan Kutalimbaru (Ekor), 2016-2019.....	63

Tabel 6.1.1	Jumlah Perusahaan Industri Besar, Sedang, Kecil dan Kerajinan Rumah Tangga Menurut Desa/Kelurahan di Kecamatan Kutalimbaru, 2019 .....	66
Tabel 6.1.2	Jumlah Kilang Padi dan Kilang Batu Bata Menurut Desa/Kelurahan di Kecamatan Kutalimbaru, 2019 .....	67
Tabel 6.2.1	Banyaknya Rumah Tangga Pelanggan Listrik dan PDAM Menurut Desa/Kelurahan di Kecamatan Kutalimbaru, 2019 .....	68
Tabel 7.1	Jumlah Pasar Tradisional (Tetap) dan Pasar Mingguan (Pekanan) Menurut Desa/Kelurahan di Kecamatan Kutalimbaru, 2019 .....	71
Tabel 7.2	Jumlah Toko, Kios, dan Warung Menurut Desa/Kelurahan di Kecamatan Kutalimbaru, 2019 .....	72
Tabel 8.1.1	Panjang Jalan Kecamatan Menurut Jenis Permukaan di Kecamatan Kutalimbaru (Km), 2016-2019.....	75
Tabel 8.1.2	Panjang Jalan Menurut Kondisi Jalan di Kecamatan Kutalimbaru (Km), 2016- 2019 .....	76
Tabel 8.1.3	Jumlah Kendaraan Bermotor Menurut Jenis Kendaraan dan Desa/Kelurahan di Kecamatan Kutalimbaru (Unit), 2019 ..	77
Tabel 8.1.4	Jumlah Kendaraan Tidak Bermotor Menurut Jenis Kendaraan dan Desa/Kelurahan di Kecamatan Kutalimbaru (Unit), 2019.....	78
Tabel 8.2.1	Jumlah Sarana Komunikasi Menurut Desa/Kelurahan di Kecamatan Kutalimbaru, 2019 .....	79
Tabel 8.2.2	Jumlah Produksi Pos Menurut Jenisnya di Kecamatan Kutalimbaru, 2019 .....	80
Tabel 8.3.1	Jumlah Jasa Penginapan Tiap Desa/Kelurahan di Kecamatan Kutalimbaru, 2019 .....	81
Tabel 8.3.2	Jumlah Tempat Penyediaan Makan dan Minum Menurut Desa/Kelurahan di Kecamatan Kutalimbaru, 2019 .....	82
Tabel 8.3.3	Jumlah dan Nama Obyek Wisata Menurut Desa/Kelurahan di Kecamatan Kutalimbaru, 2019 .....	83
Tabel 9.1.1	Target dan Realisasi Penerimaan PBB Tiap Desa/Kelurahan di Kecamatan Kutalimbaru (Rp), 2019 .....	86
Tabel 9.1.2	Jumlah Aktivitas Jasa Keuangan Menurut Desa/ Kelurahan di Kecamatan Kutalimbaru, 2019 .....	87

Lampiran 1	Nama dan Masa Jabatan Camat yang Bertugas di Kecamatan Kutalimbaru .....	90
Lampiran 2	Nama Kepala dan Sekretaris Desa/Kelurahan yang Bertugas di Kecamatan Kutalimbaru.....	91
Lampiran 3	Nama Koordinator Statistik Kecamatan (KSK) pada BPS Kabupaten Deli Serdang .....	92

<https://deliserdangkab.bps.go.id>



# BAB I GEOGRAFI DAN IKLIM





### 1.1. KEADAAN GEOGRAFI

**Tabel 1.1.1 Letak dan Geografi Kecamatan Kutalimbaru, 2019**

KARAKTERISTIK	PENJELASAN
(1)	(2)
1. Letak Wilayah	:
2. Luas Wilayah	: 178,81 Km Persegi
3. Letak di Atas Permukaan Laut	:
4. Batas-batas Wilayah	
a. Utara	: Berbatasan dengan Kecamatan Sunggal dan Kecamatan Pancur Batu
b. Selatan	: Berbatasan dengan Kecamatan Sibolangit
c. Timur	: Berbatasan dengan Kecamatan Pancur Batu
d. Barat	: Berbatasan dengan Kabupaten Langkat
5. Jumlah Desa / Kelurahan	: 14 Desa
6. Jumlah Dusun / Lingkungan	: 100 Dusun
7. Sungai-sungai yang Melintasi	: Lau Penda Babar Sari
8. Curah Hujan	: 272 mm
9. Hari Hujan	: 143 hari
10. Jarak Kantor Kecamatan dengan Ibu Kota Kabupaten	: 124 km
11. Jarak Kantor Kecamatan dengan Ibu Kota Propinsi	: 68 km

Sumber: KSK Kecamatan Kutalimbaru



**Tabel 1.1.2 Luas Wilayah Menurut Desa/Kelurahan di Kecamatan Kotalimbaru, 2019**

	<b>Desa/Kelurahan</b>	<b>Luas (km<sup>2</sup>)</b>	<b>Persentase</b>
	(1)	(2)	(3)
1	Suka Makmur	23,4	13,09
2	Perpanden	24,0	13,42
3	Namo Mirik	21,74	12,16
4	Suka Dame	23,6	13,2
5	Kwala Lau Bicik	8,4	4,7
6	P a s a r X	11,6	6,49
7	Sampe Cita	7,3	4,08
8	Kotalimbaru	9,6	5,37
9	Suka Rende	9,3	5,2
10	Lau Bakeri	7,3	4,08
11	Silebo Lebo	9,66	5,4
12	Sawit Rejo	7,75	4,33
13	Sei Mencirim	6,32	3,53
14	Namo Rube Julu	8,84	4,94
	<b>Kotalimbaru</b>	<b>178,81</b>	<b>100,00</b>

Sumber: Kantor Desa/Kelurahan Kecamatan Kotalimbaru

**Tabel 1.1.3 Tinggi Wilayah di Atas Permukaan Laut (DPL) dan Kontur Tanah Menurut Desa/Kelurahan di Kecamatan Kutalimbaru, 2019**

	<b>Desa/Kelurahan</b>	<b>Tinggi DPL (m)</b>	<b>Kontur Tanah</b>
	(1)	(2)	(3)
1	Suka Makmur	-	Perbukitan
2	Perpanden	-	Dataran
3	Namo Mirik	-	Dataran
4	Suka Dame	-	Perbukitan
5	Kwala Lau Bidik	-	Dataran
6	Pasar X	-	Dataran
7	Sampe Cita	-	Dataran
8	Kutalimbaru	-	Dataran
9	Suka Rende	-	Dataran
10	Lau Bakeri	-	Dataran
11	Silebo Lebo	-	Dataran
12	Sawit Rejo	-	Dataran
13	Sei Mencirim	-	Dataran
14	Namo Rube Julu	-	Dataran

Sumber: Kantor Desa/Kelurahan Kecamatan Hamparan Perak

**Tabel 1.1.4 Letak Geografis Menurut Desa/Kelurahan di Kecamatan Kotalimbaru, 2019**

	<b>Desa/Kelurahan</b>	<b>Lintang Utara</b>	<b>Bujur Timur</b>
	(1)	(2)	(3)
1	Suka Makmur	3°39'	9°853'
2	Perpanden	3°42'	9°851'
3	Namo Mirik	3°54'	9°853'
4	Suka Dame	3°40'	9°856'
5	Kwala Lau Bicik	3°44'	9°856'
6	P a s a r X	3°43'	9°854'
7	Sampe Cita	3°43'	9°854'
8	Kotalimbaru	3°47'	9°855'
9	Suka Rende	3°47'	9°852'
10	Lau Bakeri	3°47'	9°852'
11	Silebo Lebo	3°52'	9°854'
12	Sawit Rejo	3°56'	9°852'
13	Sei Mencirim	3°55'	9°853'
14	Namo Rube Julu	3°55'	9°853'

Sumber: BPS Kabupaten Deli Serdang

**Tabel 1.1.5 Jarak dari Ibukota Kecamatan ke Kantor Desa/Kelurahan di Kecamatan Kotalimbaru, 2019**

Desa/Kelurahan		Jarak Ibukota Kecamatan ke Kantor Desa/Kelurahan
(1)		(2)
1	Suka Makmur	8
2	Perpenden	25
3	Namo Mirik	6
4	Suka Dame	25
5	Kwala Lau Bிக	20
6	P a s a r X	1
7	Sampe Cita	20
8	Kotalimbaru	-
9	Suka Rende	5
10	Lau Bakeri	15
11	Silebo Lebo	17
12	Sawit Rejo	20
13	Sei Mencirim	28
14	Namo Rube Julu	30

Sumber: Kantor Desa/Kelurahan Kecamatan Kotalimbaru

## 1.2. KEADAAN IKLIM

**Tabel 1.2.1 Rata-rata Jumlah Hari Hujan dan Curah Hujan Menurut Bulan di Kecamatan Kotalimbaru Tahun 2019**

Bulan	Hari Hujan (Hari)	Curah Hujan (mm)
(1)	(2)	(3)
Januari	12	403
Februari	6	135
Maret	5	88
April	12	332
Mei	13	477
Juni	9	195
Juli	12	263
Agustus	6	70
September	16	365
Oktober	15	340
November	10	193
Desember	15	327

Sumber: Badan Meteorologi dan Geofisika Stasiun Klimatologi Deli Serdang  
Stasiun Pengamatan Kebun Semayang Empl

# BAB II PEMERINTAHAN





**Tabel 2.1 Jumlah Dusun/Lingkungan, Rukun Warga (RW), Rukun Tetangga (RT) dan Perangkat Desa Menurut Desa/Kelurahan di Kecamatan Kutalimbaru, 2019**

	Desa/Kelurahan	Dusun/ Lingk.	RW	RT	Perangkat Desa
	(1)	(2)	(3)	(4)	(5)
1	Suka Makmur	11	-	-	5
2	Perpanden	8	-	-	5
3	Namo Mirik	6	-	-	5
4	Suka Dame	9	-	-	5
5	Kwala Lau Bicik	4	-	-	4
6	P a s a r X	6	-	-	5
7	Sampe Cita	7	-	-	4
8	Kutalimbaru	3	-	-	5
9	Suka Rende	6	-	-	4
10	Lau Bakeri	10	-	-	5
11	Silebo Lebo	8	-	-	5
12	Sawit Rejo	4	-	-	5
13	Sei Mencirim	11	-	-	4
14	Namo Rube Julu	7	-	-	4
	<b>Kutalimbaru 2019</b>	<b>100</b>	-	-	<b>65</b>
	2018	100	-	-	70

Sumber: Kantor Desa/Kelurahan Kecamatan Kutalimbaru



**Tabel 2.2 Jumlah Pegawai Kantor Camat Menurut Jenis Kelamin dan Golongan di Kecamatan Kotalimbaru (jiwa), 2019**

Golongan	Jenis Kelamin		Jumlah
	Laki-Laki	Perempuan	
(1)	(2)	(3)	(4)
I	-	-	-
II	8	5	13
III	8	4	12
IV	-	-	-
<b>Jumlah 2019</b>	<b>16</b>	<b>9</b>	<b>25</b>
2018	16	9	25

Sumber: Kantor Kecamatan Kotalimbaru

**Tabel 2.3 Jumlah Pegawai Kantor Camat Menurut Jenis Kelamin dan Pendidikan Terakhir yang Ditamatkan di Kecamatan Kutalimbaru (jiwa), 2019**

Pendidikan Terakhir	Jenis Kelamin		Jumlah
	Laki-Laki	Perempuan	
(1)	(2)	(3)	(4)
SD	-	-	-
SLTP	-	-	-
SLTA	10	8	18
Diploma	-	-	-
S1	5	1	6
S2	-	-	-
<b>Jumlah 2019</b>	<b>16</b>	<b>9</b>	<b>25</b>
2018	16	9	25

Sumber: Kantor Kecamatan Kutalimbaru



# BAB III

# KEPENDUDUKAN DAN

# KETENAGAKERJAAN

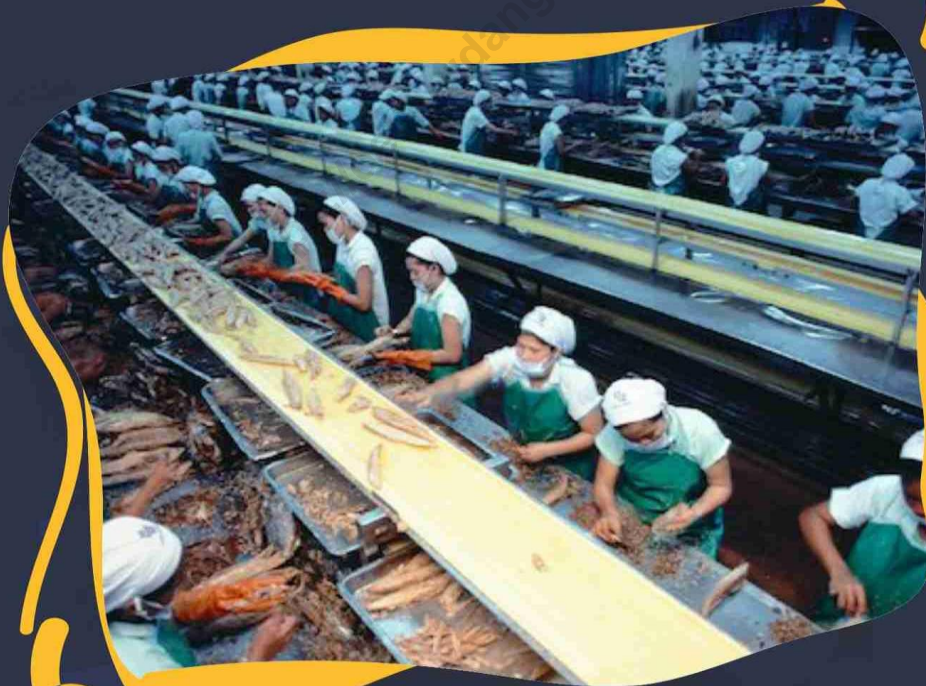



## 3.1. KEPENDUDUKAN

Tabel 3.1.1 Jumlah Penduduk dan Laju Pertumbuhan Penduduk di Kecamatan Kotalimbaru, 2010, 2018 dan 2019

Desa/Kelurahan	Jumlah Penduduk(jiwa)			Laju Pertumbuhan Penduduk/Tahun (%)	
	2010	2018	2019	2010-2019	2018-2019
(1)	(2)	(3)	(4)	(5)	(6)
1 Suka Makmur	1 981	2 396	2.441	2.38	2.04
2 Perpanden	2 020	2 440	2.488	2.36	2.05
3 Namo Mirik	1 371	1 653	1.685	2.34	2.04
4 Suka Dame	2 441	2 945	3.000	2.35	2.04
5 Kwala Lau Bicik	1 176	1 422	1.451	2.38	2.01
6 P a s a r X	1 861	2 259	2.306	2.43	2.03
7 Sampe Cita	2 882	3 481	3.547	2.36	2.02
8 Kotalimbaru	1 808	2 202	2.248	2.47	2.04
9 Suka Rende	2 834	3 424	3.492	2.37	2.03
10 Lau Bakeri	6 212	7 437	7.586	2.25	2.04
11 Silebo Lebo	2 040	2 467	2.515	2.38	2.03
12 Sawit Rejo	2 578	3 109	3.166	2.34	2.03
13 Sei Mencirim	5 204	6 291	6.413	2.37	2.04
14 Namo Rube Julu	1 462	1 766	1.799	2.36	2.02
<b>Kotalimbaru 2018</b>	<b>35 870</b>	<b>43 292</b>	<b>44.137</b>	<b>2.35</b>	<b>2.04</b>

Sumber: Proyeksi Penduduk Indonesia 2010–2035

**Tabel 3.1.2 Jumlah Penduduk dan Rasio Jenis Kelamin Menurut Desa/Kelurahan di Kecamatan Kutalimbaru, 2019**

Desa/Kelurahan	Jenis Kelamin (jiwa)			Rasio Jenis Kelamin
	Laki-Laki	Perempuan	Jumlah	
(1)	(2)	(3)	(4)	(5)
1 Suka Makmur	1.223	1.218	2.441	100,41
2 Perpanden	1.225	1.263	2.488	96,99
3 Namu Mirik	856	829	1.685	103,26
4 Suka Dame	1.488	1.512	3.000	98,41
5 Kwala Lau Bicik	716	735	1.451	97,41
6 P a s a r X	1.124	1.182	2.306	95,09
7 Sampe Cita	1.771	1.776	3.547	99,72
8 Kutalimbaru	1.116	1.132	2.248	98,59
9 Suka Rende	1.670	1.822	3.492	91,66
10 Lau Bakeri	3.789	3.797	7.586	99,79
11 Silebo Lebo	1.219	1.296	2.515	94,06
12 Sawit Rejo	1.582	1.584	3.166	99,87
13 Sei Mencirim	3.262	3.151	6.413	103,52
14 Namu Rube Julu	898	901	1.799	99,67
<b>Kotalimbaru 2019</b>	<b>21.939</b>	<b>22.198</b>	<b>44.137</b>	<b>98,83</b>
2018	<b>21 525</b>	<b>21 767</b>	<b>43 292</b>	<b>98,89</b>

Sumber: Proyeksi Penduduk Indonesia 2010–2035

**Tabel 3.1.3 Jumlah Penduduk, Distribusi dan Kepadatan Penduduk Menurut Desa/Kelurahan di Kecamatan Kotalimbaru, 2019**

Desa/Kelurahan	Luas (km <sup>2</sup> )	Penduduk (jiwa)		
		Jumlah	Persentase	Kepadatan per km <sup>2</sup>
(1)	(2)	(3)	(4)	(5)
1 Suka Makmur	23,40	2.441	5,53	104
2 Perpanden	24,00	2.488	5,64	103
3 Namu Mirik	21,74	1.685	3,82	77
4 Suka Dame	23,60	3.000	6,80	127
5 Kwala Lau Bicik	8,40	1.451	3,28	172
6 P a s a r X	11,60	2.306	5,22	198
7 Sampe Cita	7,30	3.547	8,04	485
8 Kotalimbaru	9,60	2.248	5,09	234
9 Suka Rende	9,30	3.492	7,91	375
10 Lau Bakeri	7,30	7.586	17,18	1.039
11 Silebo Lebo	9,66	2.515	5,70	260
12 Sawit Rejo	7,75	3.166	7,18	408
13 Sei Mencirim	6,32	6.413	14,53	1.014
14 Namu Rube Julu	8,84	1.799	4,08	203
<b>Kotalimbaru 2019</b>	<b>178,81</b>	<b>44.137</b>	<b>100,00</b>	<b>246</b>
2018	<b>178,81</b>	<b>43 292</b>	<b>100,00</b>	<b>242</b>

Sumber: Proyeksi Penduduk Indonesia 2010–2035



**Tabel 3.1.4 Jumlah Penduduk Menurut Kelompok Umur dan Jenis Kelamin di Kecamatan Kutalimbaru (jiwa), 2019**

Kelompok Umur	Jenis Kelamin		Jumlah
	Laki-Laki	Perempuan	
(1)	(2)	(3)	(4)
0-4	2.194	2.097	4.291
5-9	2.221	2.224	4.445
10-14	2.576	2.634	5.210
15-19	2.359	2.122	4.481
20-24	1.838	1.597	3.435
25-29	1.538	1.572	3.110
30-34	1.517	1.611	3.128
35-39	1.510	1.577	3.087
40-44	1.445	1.431	2.876
45-49	1.205	1.204	2.409
50-54	1.006	1.116	2.122
55-59	838	1.023	1.861
60-64	660	746	1.406
65+	1.032	1.244	2.276
<b>Jumlah 2019</b>	<b>21.939</b>	<b>22.198</b>	<b>44.137</b>
2018	<b>21 525</b>	<b>21 767</b>	<b>43 292</b>

Sumber: Proyeksi Penduduk Indonesia 2010-2035

**Tabel 3.1.5 Jumlah Penduduk, Rumah Tangga, dan Rata-rata Anggota Rumah Tangga Menurut Desa/Kelurahan di Kecamatan Kutalimbaru (jiwa), 2019**

	Desa/Kelurahan	Jumlah Penduduk	Jumlah Rumah Tangga	Rata-rata Anggota Rumah Tangga
	(1)	(2)	(3)	(4)
1	Suka Makmur	2.441	594	4
2	Perpanden	2.488	633	3
3	Namo Mirik	1.685	431	3
4	Suka Dame	3.000	770	3
5	Kwala Lau Bிக	1.451	368	3
6	Pasar X	2.306	608	3
7	Sampe Cita	3.547	885	4
8	Kutalimbaru	2.248	558	4
9	Suka Rende	3.492	894	3
10	Lau Bakeri	7.586	1.489	5
11	Silebo Lebo	2.515	662	3
12	Sawit Rejo	3.166	791	4
13	Sei Mencirim	6.413	1.547	4
14	Namo Rube Julu	1.799	487	3
	<b>Kutalimbaru 2019</b>	<b>44.137</b>	<b>10.717</b>	<b>4</b>
	2018	<b>43 292</b>	<b>10 522</b>	<b>4</b>

Sumber: Proyeksi Penduduk Indonesia 2010–2035

**Tabel 3.1.6 Jumlah Penduduk Menurut Desa/Kelurahan di Kecamatan Kutalimbaru (jiwa), 2017-2019**

	Desa/Kelurahan	Tahun		
		2017	2018	2019
	(1)	(2)	(3)	(4)
1	Suka Makmur	2 348	2 396	2.441
2	Perpanden	2 391	2 440	2.488
3	Namo Mirik	1 620	1 653	1.685
4	Suka Dame	2 886	2 945	3.000
5	Kwala Lau Bicik	1 394	1 422	1.451
6	P a s a r X	2 214	2 259	2.306
7	Sampe Cita	3 412	3 481	3.547
8	Kutalimbaru	2 158	2 202	2.248
9	Suka Rende	3 356	3 424	3.492
10	Lau Bakeri	7 288	7 437	7.586
11	Silebo Lebo	2 418	2 467	2.515
12	Sawit Rejo	3 047	3 109	3.166
13	Sei Mencirim	6 165	6 291	6.413
14	Namo Rube Julu	1 731	1 766	1.799
	<b>Kutalimbaru</b>	<b>42 428</b>	<b>43 292</b>	<b>44.137</b>

Sumber: Proyeksi Penduduk Indonesia 2010–2035

### 3.2. KETENAGAKERJAAN

**Tabel 3.2.1** Jumlah Perusahaan dan Tenaga Kerja Terdaftar Sesuai UU No 7 Tahun 1981 dan yang terkena PHK di Kecamatan Kotalimbaru (jiwa), 2015-2019

Tahun	Jumlah Perusahaan	Tenaga Kerja Terdaftar	Tenaga Kerja Terkena PHK	Ket
(1)	(2)	(3)	(4)	(5)
2015	2	162	-	-
2016	2	40	-	-
2017	...	...	...	...
2018	...	...	...	...

Sumber : Dinas Ketenagakerjaan Kabupaten Deli Serdang

*Keterangan:* \*) Data jumlah perusahaan dan tenaga kerja terdaftar dari Dinas Ketenagakerjaan tidak tersedia untuk tahun 2017 dan 2018

## 4.1. PENDIDIKAN

**Tabel 4.1.1 Jumlah Sekolah, Murid, Guru dan Ratio Murid-Guru Taman Kanak-Kanak Menurut Desa/Kelurahan di Kecamatan Kotalimbaru, 2019**

	Desa/Kelurahan	Sekolah	Murid	Guru	Rasio Murid-Guru
	(1)	(2)	(3)	(4)	(5)
1	Suka Makmur	1	30	2	15
2	Perpanden	-	-	-	-
3	Namo Mirik	-	-	-	-
4	Suka Dame	4	112	4	28
5	Kwala Lau Bிக	-	-	-	-
6	Pasar X	1	32	2	16
7	Sampe Cita	-	-	-	-
8	Kotalimbaru	1	25	1	25
9	Suka Rende	2	56	2	28
10	Lau Bakeri	-	-	-	-
11	Silebo Lebo	1	23	1	23
12	Sawit Rejo	-	-	-	-
13	Sei Mencirim	2	42	2	21
14	Namo Rube Julu	-	-	-	-
	<b>Kotalimbaru 2019</b>	<b>12</b>	<b>320</b>	<b>14</b>	<b>156</b>
	2018	<b>12</b>	<b>320</b>	<b>14</b>	<b>156</b>

Sumber: Kabupaten Deli Serdang Dalam Angka 2018  
-) Data desa tidak tersedia

**Tabel 4.1.2 Jumlah Sekolah, Murid, Guru dan Ratio Murid-Guru Sekolah Dasar Negeri (SD Negeri) Menurut Desa/Kelurahan di Kecamatan Kutalimbaru, 2019**

	<b>Desa/Kelurahan</b>	<b>Sekolah</b>	<b>Murid</b>	<b>Guru</b>	<b>Rasio Murid-Guru</b>
	(1)	(2)	(3)	(4)	(5)
1	Suka Makmur	3	965	21	46
2	Perpanden	2	720	12	60
3	Namo Mirik	1	385	8	48
4	Suka Dame	2	752	21	36
5	Kwala Lau Bicik	1	385	11	35
6	Pasar X	1	326	12	27
7	Sampe Cita	2	766	21	36
8	Kutalimbaru	3	986	22	45
9	Suka Rende	2			
10	Lau Bakeri	2	846	14	60
11	Silebo Lebo	1	365	8	46
12	Sawit Rejo	2	876	10	88
13	Sei Mencirim	3	958	22	44
14	Namo Rube Julu	2	658	12	55
	<b>Kutalimbaru 2019</b>	<b>27</b>	<b>7.536</b>	<b>206</b>	<b>37</b>
	2018	27	7 536	206	37

Sumber: Dinas P & P Kecamatan Kutalimbaru

Ket.: ...) Data tidak tersedia

**Tabel 4.1.3 Jumlah Sekolah, Murid, Guru dan Ratio Murid-Guru Sekolah Dasar Swasta (SD Swasta) Menurut Desa/Kelurahan di Kecamatan Kutalimbaru, 2019**

	<b>Desa/Kelurahan</b>	<b>Sekolah</b>	<b>Murid</b>	<b>Guru</b>	<b>Rasio Murid-Guru</b>
	(1)	(2)	(3)	(4)	(5)
1	Suka Makmur	-	-	-	-
2	Perpanden	-	-	-	-
3	Namo Mirik	-	-	-	-
4	Suka Dame	-	-	-	-
5	Kwala Lau Bிக	-	-	-	-
6	Pasar X	1	280	11	25
7	Sampe Cita	1	320	13	25
8	Kutalimbaru	1	165	8	21
9	Suka Rende	-	-	-	-
10	Lau Bakeri	1	286	10	29
11	Silebo Lebo	-	-	-	-
12	Sawit Rejo	2	376	15	25
13	Sei Mencirim	1	245	9	27
14	Namo Rube Julu	-	-	-	-
	<b>Kutalimbaru 2019</b>	<b>7</b>	<b>1672</b>	<b>66</b>	<b>25</b>
	2018	7	1 672	66	25

Sumber: Dinas P & P Kecamatan Kutalimbaru

**Tabel 4.1.4 Jumlah Sekolah, Murid, Guru dan Ratio Murid-Guru Madrasah Ibtidaiyah Negeri & Swasta (MI) Menurut Desa/Kelurahan di Kecamatan Kutalimbaru, 2019**

	Desa/Kelurahan	Sekolah	Murid	Guru	Rasio Murid-Guru
	(1)	(2)	(3)	(4)	(5)
1	Suka Makmur	-	-	-	-
2	Perpanden	-	-	-	-
3	Namo Mirik	-	-	-	-
4	Suka Dame	-	-	-	-
5	Kwala Lau Bிக	-	-	-	-
6	P a s a r X	-	-	-	-
7	Sampe Cita	-	-	-	-
8	Kutalimbaru	-	-	-	-
9	Suka Rende	-	-	-	-
10	Lau Bakeri	-	-	-	-
11	Silebo Lebo	-	-	-	-
12	Sawit Rejo	-	-	-	-
13	Sei Mencirim	1	267	20	13
14	Namo Rube Julu	-	-	-	-
	<b>Kutalimbaru 2019</b>	<b>1</b>	<b>267</b>	<b>20</b>	<b>13</b>
	2018	1	220	17	13

Sumber: Kantor Depag Kab. Deli Serdang



**Tabel 4.1.5 Jumlah Sekolah, Murid, Guru dan Ratio Murid-Guru Sekolah Menengah Pertama Negeri (SMP Negeri) Menurut Desa/Kelurahan di Kecamatan Kotalimbaru, 2019**

	Desa/Kelurahan	Sekolah	Murid	Guru	Rasio Murid-Guru
	(1)	(2)	(3)	(4)	(5)
1	Suka Makmur	-	-	-	-
2	Perpanden	-	-	-	-
3	Namo Mirik	-	-	-	-
4	Suka Dame	-	-	-	-
5	Kwala Lau Bிக	-	-	-	-
6	P a s a r X	-	-	-	-
7	Sampe Cita	1	285	21	14
8	Kotalimbaru	1	292	22	12
9	Suka Rende	-	-	-	-
10	Lau Bakeri	-	-	-	-
11	Silebo Lebo	-	-	-	-
12	Sawit Rejo	-	-	-	-
13	Sei Mencirim	-	-	-	-
14	Namo Rube Julu	1	278	12	23
	<b>Kotalimbaru 2019</b>	<b>3</b>	<b>855</b>	<b>55</b>	<b>50</b>
	2018	3	814	55	48

Sumber: Dinas P & P Kecamatan Kotalimbaru

Keterangan : ... data tidak tersedia

**Tabel 4.1.6 Jumlah Sekolah, Murid, Guru dan Ratio Murid-Guru Sekolah Menengah Pertama Swasta (SMP Swasta) Menurut Desa/Kelurahan di Kecamatan Kotalimbaru, 2019**

	Desa/Kelurahan	Sekolah	Murid	Guru	Rasio Murid-Guru
	(1)	(2)	(3)	(4)	(5)
1	Suka Makmur	1	360	14	26
2	Perpanden	-	-	-	-
3	Namo Mirik	1	375	12	31
4	Suka Dame	-	-	-	-
5	Kwala Lau Bிக	-	-	-	-
6	P a s a r X	-	-	-	-
7	Sampe Cita	1	-	-	-
8	Kotalimbaru	1	-	-	-
9	Suka Rende	-	-	-	-
10	Lau Bakeri	1	685	18	38
11	Silebo Lebo	-	-	-	-
12	Sawit Rejo	3	786	16	49
13	Sei Mencirim	1	356	12	30
14	Namo Rube Julu	-	-	-	-
	<b>Kotalimbaru 2019</b>	<b>7</b>	<b>2 562</b>	<b>72</b>	<b>174</b>
	2018	<b>7</b>	<b>1 266</b>	<b>43</b>	<b>119</b>

Sumber: Dinas P & P Kecamatan Kotalimbaru

Keterangan : ... data tidak tersedia

**Tabel 4.1.7 Jumlah Sekolah, Murid, Guru dan Ratio Murid-Guru Madrasah Tsanawiyah Negeri & Swasta (MTs) Menurut Desa/Kelurahan di Kecamatan Kutalimbaru, 2019**

	Desa/Kelurahan	Sekolah	Murid	Guru	Rasio Murid-Guru
	(1)	(2)	(3)	(4)	(5)
1	Suka Makmur	-	-	-	-
2	Perpenden	-	-	-	-
3	Namo Mirik	-	-	-	-
4	Suka Dame	-	-	-	-
5	Kwala Lau Bிக	-	-	-	-
6	Pasar X	-	-	-	-
7	Sampe Cita	-	-	-	-
8	Kutalimbaru	-	-	-	-
9	Suka Rende	-	-	-	-
10	Lau Bakeri	1	1.038	45	23
11	Silebo Lebo	-	-	-	-
12	Sawit Rejo	-	-	-	-
13	Sei Mencirim	1	257	10	25
14	Namo Rube Julu	-	-	-	-
	<b>Kutalimbaru 2019</b>	<b>2</b>	<b>1.295</b>	<b>55</b>	<b>23</b>
	2018	<b>2</b>	<b>956</b>	<b>74</b>	<b>13</b>

Sumber: Kantor Depag Kabupaten Deli Serdang

**Tabel 4.1.8 Jumlah Sekolah, Murid, Guru dan Ratio Murid-Guru Sekolah Menengah Tingkat Atas Negeri (SMA Negeri) Menurut Desa/Kelurahan di Kecamatan Kotalimbaru, 2019**

	Desa/Kelurahan	Sekolah	Murid	Guru	Rasio Murid-Guru
	(1)	(2)	(3)	(4)	(5)
1	Suka Makmur	-	-	-	-
2	Perpanden	-	-	-	-
3	Namo Mirik	-	-	-	-
4	Suka Dame	-	-	-	-
5	Kwala Lau Bிக	-	-	-	-
6	P a s a r X	-	-	-	-
7	Sampe Cita	-	-	-	-
8	Kotalimbaru	-	-	-	-
9	Suka Rende	1	685	47	15
10	Lau Bakeri	-	-	-	-
11	Silebo Lebo	-	-	-	-
12	Sawit Rejo	-	-	-	-
13	Sei Mencirim	-	-	-	-
14	Namo Rube Julu	-	-	-	-
	<b>Kotalimbaru 2019</b>	<b>1</b>	<b>685</b>	<b>47</b>	<b>15</b>
	2018	1	537	47	11

Sumber: Dinas P & P Kecamatan Kotalimbaru

Keterangan : ... data tidak tersedia

**Tabel 4.1.9 Jumlah Sekolah, Murid, Guru dan Ratio Murid-Guru Sekolah Menengah Tingkat Atas Swasta (SMA Swasta) Menurut Desa/Kelurahan di Kecamatan Kotalimbaru, 2019**

	Desa/Kelurahan	Sekolah	Murid	Guru	Rasio Murid-Guru
	(1)	(2)	(3)	(4)	(5)
1	Suka Makmur	-	-	-	-
2	Perpanden	-	-	-	-
3	Namo Mirik	-	-	-	-
4	Suka Dame	-	-	-	-
5	Kwala Lau Bிக	-	-	-	-
6	P a s a r X	-	-	-	-
7	Sampe Cita	-	-	-	-
8	Kotalimbaru	-	-	-	-
9	Suka Rende	-	-	-	-
10	Lau Bakeri	2	2	678	56
11	Silebo Lebo	-	-	-	-
12	Sawit Rejo	-	-	-	-
13	Sei Mencirim	-	-	-	-
14	Namo Rube Julu	-	-	-	-
	<b>Kotalimbaru 2019</b>	<b>2</b>	<b>678</b>	<b>56</b>	<b>12</b>
	2018	2	678	56	12

Sumber: Dinas P & P Kecamatan Kotalimbaru

Keterangan : ... data tidak tersedia

**Tabel 4.1.10 Jumlah Sekolah, Murid, Guru dan Ratio Murid-Guru Madrasah Aliyah Negeri & Swasta (MA) Menurut Desa/Kelurahan di Kecamatan Kutalimbaru, 2019**

	<b>Desa/Kelurahan</b>	<b>Sekolah</b>	<b>Murid</b>	<b>Guru</b>	<b>Rasio Murid-Guru</b>
	(1)	(2)	(3)	(4)	(5)
1	Suka Makmur	-	-	-	-
2	Perpanden	-	-	-	-
3	Namo Mirik	-	-	-	-
4	Suka Dame	-	-	-	-
5	Kwala Lau Bicik	-	-	-	-
6	Pasar X	-	-	-	-
7	Sampe Cita	-	-	-	-
8	Kutalimbaru	-	-	-	-
9	Suka Rende	-	-	-	-
10	Lau Bakeri	1	720	40	18
11	Silebo Lebo	-	-	-	-
12	Sawit Rejo	-	-	-	-
13	Sei Mencirim	-	-	-	-
14	Namo Rube Julu	-	-	-	-
	<b>Kutalimbaru 2019</b>	<b>1</b>	<b>720</b>	<b>40</b>	<b>18</b>
	2018	<b>1</b>	<b>618</b>	<b>36</b>	<b>17</b>

Sumber: Kantor Depag Kabupaten Deli Serdang

**Tabel 4.1.11 Jumlah Sekolah, Murid, Guru dan Ratio Murid-Guru Sekolah Menengah Kejuruan Negeri & Swasta (SMK) Menurut Desa/Kelurahan di Kecamatan Kutalimbaru, 2019**

	Desa/Kelurahan	Sekolah	Murid	Guru	Rasio Murid-Guru
	(1)	(2)	(3)	(4)	(5)
1	Suka Makmur	-	-	-	-
2	Perpanden	-	-	-	-
3	Namo Mirik	-	-	-	-
4	Suka Dame	-	-	-	-
5	Kwala Lau Bிக	-	-	-	-
6	P a s a r X	-	-	-	-
7	Sampe Cita	-	-	-	-
8	Kutalimbaru	-	-	-	-
9	Suka Rende	-	-	-	-
10	Lau Bakeri	-	-	-	-
11	Silebo Lebo	-	-	-	-
12	Sawit Rejo	1	785	48	16
13	Sei Mencirim	-	-	-	-
14	Namo Rube Julu	-	-	-	-
	<b>Kutalimbaru 2019</b>	<b>1</b>	<b>785</b>	<b>48</b>	<b>16</b>
	2018	1	706	48	15

Sumber: Dinas P & P Kecamatan Kutalimbaru

Ket.: ... Data Tidak Tersedia

**Tabel 4.1.12 Jumlah Sekolah, Murid, Guru dan Rasio Murid-Guru Menurut Jenjang Sekolah dan Desa/Kelurahan di Kecamatan Kotalimbaru, 2019**

Desa/Kelurahan	Sekolah Dasar (SD) Negeri & Swasta			
	Sekolah	Murid	Guru	Rasio Murid-Guru
(1)	(2)	(3)	(4)	(5)
1 Suka Makmur	3	965	21	46
2 Perpanden	2	720	12	60
3 Namu Mirik	1	385	8	48
4 Suka Dame	2	752	21	36
5 Kwala Lau Bicik	1	385	11	35
6 P a s a r X	2	606	23	26
7 Sampe Cita	3	1.086	35	32
8 Kotalimbaru	4	1.151	30	38
9 Suka Rende	2	246	14	18
10 Lau Bakeri	3	1.132	24	47
11 Silebo Lebo	1	365	8	46
12 Sawit Rejo	4	1.252	25	50
13 Sei Mencirim	4	1.203	31	39
14 Namu Rube Julu	2	658	12	55
<b>Kotalimbaru 2019</b>	<b>34</b>	<b>10.906</b>	<b>247</b>	<b>40</b>
2018	<b>34</b>	<b>10 906</b>	<b>274</b>	<b>40</b>



Lanjutan Tabel 4.1.12

Desa/Kelurahan	SMP Umum (Negeri & Swasta)			
	Sekolah	Murid	Guru	Rasio Murid-Guru
(1)	(6)	(7)	(8)	(9)
1 Suka Makmur	1	360	14	26
2 Perpanden	-	-	-	-
3 Namo Mirik	1	375	12	31
4 Suka Dame	-	-	-	-
5 Kwala Lau Bicik	-	-	-	-
6 P a s a r X	-	-	-	-
7 Sampe Cita	1	285	21	14
8 Kutalimbaru	2	292	22	13
9 Suka Rende	-	-	-	-
10 Lau Bakeri	1	685	18	38
11 Silebo Lebo	-	-	-	-
12 Sawit Rejo	3	786	16	49
13 Sei Mencirim	1	356	12	30
14 Namo Rube Julu	1	278	12	23
<b>Kotalimbaru 2019</b>	<b>12</b>	<b>3 417</b>	<b>127</b>	<b>224</b>
2018	<b>12</b>	<b>1 815</b>	<b>90</b>	<b>111</b>

Keterangan : ... data tidak tersedia

Lanjutan Tabel 4.1.12

Desa/Kelurahan	SMA Umum (Negeri & Swasta)			
	Sekolah	Murid	Guru	Rasio Murid-Guru
(1)	(10)	(11)	(12)	(13)
1 Suka Makmur	-	-	-	-
2 Perpanden	-	-	-	-
3 Namu Mirik	-	-	-	-
4 Suka Dame	-	-	-	-
5 Kwala Lau Bிக	-	-	-	-
6 P a s a r X	-	-	-	-
7 Sampe Cita	-	-	-	-
8 Kotalimbaru	-	-	-	-
9 Suka Rende	1	685	47	15
10 Lau Bakeri	2	678	56	12
11 Silebo Lebo	-	-	-	-
12 Sawit Rejo	-	-	-	-
13 Sei Mencirim	-	-	-	-
14 Namu Rube Julu	-	-	-	-
<b>Kotalimbaru 2019</b>	<b>3</b>	<b>1 363</b>	<b>103</b>	<b>27</b>
2018	<b>3</b>	537	47	11

Sumber: Dinas P & P Kecamatan Kotalimbaru

Keterangan : ... data tidak tersedia

## 4.2. KESEHATAN DAN KELUARGA BERENCANA (KB)

Tabel 4.2.1 Jumlah Sarana Kesehatan Menurut Desa/Kelurahan di Kecamatan Kotalimbaru, 2019

	Desa/Kelurahan	RS	Puskes- mas	Pustu	Poli Klinik	Posk esde s	Pos- yandu
	(1)	(2)	(3)	(4)	(5)	(6)	(7)
1	Suka Makmur	-	-	-	-	1	3
2	Perpanden	-	-	1	-	-	3
3	Namo Mirik	-	-	-	-	-	3
4	Suka Dame	-	-	1	-	-	3
5	Kwala Lau Bிக	-	-	-	-	1	4
6	P a s a r X	-	-	-	-	-	3
7	Sampe Cita	-	-	1	-	-	4
8	Kotalimbaru	-	1	-	1	-	4
9	Suka Rende	-	-	-	1	1	4
10	Lau Bakeri	-	-	1	-	-	5
11	Silebo Lebo	-	-	-	-	1	4
12	Sawit Rejo	-	-	-	-	-	4
13	Sei Mencirim	-	-	1	-	-	4
14	Namo Rube Julu	-	-	-	-	1	4
	<b>Kotalimbaru 2019</b>	-	<b>1</b>	<b>4</b>	<b>2</b>	<b>5</b>	<b>52</b>
	<b>2018</b>	-	<b>1</b>	<b>4</b>	<b>2</b>	<b>5</b>	<b>52</b>

Sumber: Puskesmas/PPLKB Kecamatan Kotalimbaru

**Tabel 4.2.2 Jumlah Tenaga Kesehatan Menurut Desa/Kelurahan di Kecamatan Kotalimbaru, 2019**

	<b>Desa/Kelurahan</b>	<b>Dokter</b>	<b>Perawat</b>	<b>Bidan</b>	<b>Dukun Bayi</b>
	(1)	(2)	(3)	(4)	(5)
1	Suka Makmur	-	-	3	-
2	Perpanden	-	-	2	-
3	Namo Mirik	-	-	2	-
4	Suka Dame	2	2	3	-
5	Kwala Lau Bicik	-	-	3	-
6	Pasar X	-	-	3	-
7	Sampe Cita	2	2	2	-
8	Kotalimbaru	3	4	4	-
9	Suka Rende	-	-	2	-
10	Lau Bakeri	3	4	3	-
11	Silebo Lebo	-	-	2	-
12	Sawit Rejo	-	-	3	-
13	Sei Mencirim	3	3	3	-
14	Namo Rube Julu	-	-	6	-
	<b>Kotalimbaru 2019</b>	<b>7</b>	<b>15</b>	<b>38</b>	-
	2018	<b>7</b>	<b>15</b>	<b>38</b>	-

Sumber: Kabupaten Deli Serdang Dalam Angka 2020

**Tabel 4.2.3 Jumlah Pasangan Usia Subur (PUS) dan Peserta KB Aktif (Akteptor KB) Menurut Desa/Kelurahan di Kecamatan Kutalimbaru, 2019**

	Desa/Kelurahan	Pasangan Usia Subur (PUS)	Peserta/Akteptor KB Aktif
	(1)	(2)	(3)
1	Suka Makmur	580	384
2	Perpanden	480	317
3	Namo Mirik	480	316
4	Suka Dame	445	296
5	Kwala Lau Bicik	465	307
6	Pasar X	357	235
7	Sampe Cita	678	449
8	Kutalimbaru	520	344
9	Suka Rende	756	505
10	Lau Bakeri	564	374
11	Silebo Lebo	439	290
12	Sawit Rejo	614	405
13	Sei Mencirim	1.211	802
14	Namo Rube Julu	480	316
	<b>Kutalimbaru 2019</b>	<b>8.071</b>	<b>5.335</b>
	2018	<b>8 071</b>	<b>5 335</b>

Sumber: Puskesmas/UPTKB Kecamatan Kutalimbaru

**Tabel 4.2.4 Peserta KB Aktif (Akseptor KB) Menurut Desa/Kelurahan dan Alat Kontrasepsi yang Digunakan di Kecamatan Kutalimbaru, 2019**

	<b>Desa/Kelurahan</b>	<b>IUD</b>	<b>MOW</b>	<b>MOP</b>	<b>Kondom</b>
	(1)	(2)	(3)	(4)	(5)
1	Suka Makmur	12	19	-	43
2	Perpanden	12	14	-	33
3	Namo Mirik	13	10	-	19
4	Suka Dame	18	12	-	42
5	Kwala Lau Bicik	17	11	-	20
6	P a s a r X	10	10	-	6
7	Sampe Cita	38	21	-	50
8	Kutalimbaru	17	11	-	19
9	Suka Rende	21	10	-	21
10	Lau Bakeri	13	14	5	39
11	Silebo Lebo	38	8	-	32
12	Sawit Rejo	11	24	1	28
13	Sei Mencirim	24	25	-	92
14	Namo Rube Julu	15	13	-	29
	<b>Kutalimbaru 2019</b>	<b>259</b>	<b>202</b>	<b>6</b>	<b>473</b>
	2018	<b>259</b>	<b>202</b>	<b>6</b>	<b>473</b>

Lanjutan Tabel 4.2.4

	Desa/Kelurahan	Implant	Suntik	Pil	Jumlah
	(1)	(6)	(7)	(8)	(9)
1	Suka Makmur	93	113	103	384
2	Perpanden	96	80	82	317
3	Namo Mirik	63	116	95	316
4	Suka Dame	90	70	63	296
5	Kwala Lau Bிக	96	89	74	307
6	Pasar X	75	71	63	235
7	Sampe Cita	115	104	119	449
8	Kutalimbaru	63	135	99	344
9	Suka Rende	34	254	160	505
10	Lau Bakeri	71	94	143	374
11	Silebo Lebo	25	117	70	290
12	Sawit Rejo	42	219	80	405
13	Sei Mencirim	36	287	337	802
14	Namo Rube Julu	44	123	92	316
	<b>Kutalimbaru 2019</b>	<b>943</b>	<b>1.872</b>	<b>1.580</b>	<b>5.335</b>
	2018	<b>943</b>	<b>1 872</b>	<b>1 580</b>	<b>5 335</b>

Sumber: Puskesmas/UPTKB Kecamatan Kutalimbaru

## 4.3. AGAMA

Tabel 4.3.1 Jumlah Tempat Peribadatan Menurut Desa/Kelurahan di Kecamatan Kutalimbaru, 2019

	Desa/Kelurahan	Mesjid	Musho llah	Gereja	Pura	Vihara
	(1)	(2)	(3)	(4)	(5)	(6)
1	Suka Makmur	1	-	9	-	-
2	Perpanden	2	1	7	-	-
3	Namo Mirik	1	-	6	1	-
4	Suka Dame	2	-	11	-	-
5	Kwala Lau Bிக	2	-	3	-	-
6	P a s a r X	2	-	6	-	-
7	Sampe Cita	2	-	5	-	-
8	Kutalimbaru	3	-	5	-	-
9	Suka Rende	1	1	8	-	-
10	Lau Bakeri	3	1	14	-	-
11	Silebo Lebo	2	1	8	-	-
12	Sawit Rejo	3	1	2	-	-
13	Sei Mencirim	2	3	3	-	-
14	Namo Rube Julu	1	1	4	-	-
	<b>Kutalimbaru 2019</b>	<b>27</b>	<b>8</b>	<b>91</b>	<b>1</b>	<b>-</b>
	2018	<b>27</b>	<b>8</b>	<b>91</b>	<b>1</b>	<b>-</b>

Sumber: Kantor Depag Kab. Deli Serdang



**Tabel 4.3.2 Jumlah Jemaah Haji Yang Diberangkatkan di Kecamatan Kotalimbaru (orang), 2019**

	Tahun	Laki-Laki	Perempuan	Jumlah
	(1)	(2)	(3)	(4)
1	Suka Makmur	-	-	-
2	Perpanden	-	-	-
3	Namo Mirik	-	-	-
4	Suka Dame	-	-	-
5	Kwala Lau Bிக	-	-	-
6	P a s a r X	-	-	-
7	Sampe Cita	-	-	-
8	Kotalimbaru	-	-	-
9	Suka Rende	-	-	-
10	Lau Bakeri	-	-	-
11	Silebo Lebo	-	-	-
12	Sawit Rejo	-	-	-
13	Sei Mencirim	-	-	-
14	Namo Rube Julu	-	-	-
	<b>Kotalimbaru 2019</b>	-	-	-
	<b>2018</b>	-	-	-

Sumber: Kantor Kementerian Agama Kabupaten Deli Serdang/ Pengadilan Agama Lubuk Pakam Kelas I B  
... (data tidak tersedia)

**Tabel 4.3.3 Jumlah PPN/P3N, Nikah, Talak, Cerai, dan Rujuk di Kecamatan Kotalimbaru, 2019**

	Desa/Kelurahan	PPN/P3R	Nikah	Talak	Cerai
	(1)	(2)	(3)	(4)	(5)
1	Suka Makmur	-	-	-	-
2	Perpanden	-	-	-	-
3	Namo Mirik	-	-	-	-
4	Suka Dame	1	-	-	-
5	Kwala Lau Bicik	-	-	-	-
6	Pasar X	1	-	-	-
7	Sampe Cita	-	-	-	-
8	Kotalimbaru	2	-	-	-
9	Suka Rende	-	-	-	-
10	Lau Bakeri	3	-	-	-
11	Silebo Lebo	-	-	-	-
12	Sawit Rejo	3	-	-	-
13	Sei Mencirim	4	-	-	-
14	Namo Rube Julu	-	-	-	-
	<b>Kotalimbaru 2019</b>	<b>14</b>	-	-	-
	2018	<b>14</b>	<b>160</b>	-	-

Sumber: Kantor Kementerian Agama Kabupaten Deli Serdang/ Pengadilan Agama Lubuk Pakam Kelas I B

## 4.4. SOSIAL LAINNYA

Tabel 4.4.1 Jumlah Bangunan Rumah Tempat Tinggal Menurut Desa/Kelurahan di Kecamatan Kutalimbaru, 2019

	Desa/Kelurahan	Permane n	Semi Permane n	Kayu/ Darurat	Jumlah
	(1)	(2)	(3)	(4)	(5)
1	Suka Makmur	302	172	98	572
2	Perpenden	318	186	102	606
3	Namo Mirik	226	100	89	415
4	Suka Dame	371	223	148	742
5	Kwala Lau Bicik	185	98	71	354
6	P a s a r X	293	176	117	586
7	Sampe Cita	436	246	170	852
8	Kutalimbaru	321	161	70	552
9	Suka Rende	431	258	172	861
10	Lau Bakeri	985	323	123	1.431
11	Silebo Lebo	319	191	128	638
12	Sawit Rejo	421	242	99	762
13	Sei Mencirim	865	387	207	1.459
14	Namo Rube Julu	235	141	84	470
	<b>Kutalimbaru 2019</b>	<b>5.708</b>	<b>2.904</b>	<b>1.688</b>	<b>10.300</b>
	2018	<b>5 708</b>	<b>2 904</b>	<b>1 688</b>	<b>10 300</b>

Sumber: Kantor Desa/Kelurahan Kecamatan Kutalimbaru

**Tabel 4.4.2 Jumlah Hasil Pentahapan Keluarga Sejahtera Menurut Desa/Kelurahan di Kecamatan Kutalimbaru, 2019**

	Desa/Kelurahan (1)	Pra Sejahtera (2)	Keluarga Sejahtera			
			I (3)	II (4)	III (5)	III-Plus (6)
1	Suka Makmur	34	182	320	201	14
2	Perpenden	33	122	377	58	9
3	Namo Mirik	16	118	219	206	15
4	Suka Dame	64	108	110	39	4
5	Kwala Lau Bிக	10	170	282	36	6
6	P a s a r X	7	143	143	36	0
7	Sampe Cita	64	172	436	112	8
8	Kutalimbaru	40	199	257	87	18
9	Suka Rende	46	276	516	147	28
10	Lau Bakeri	5	158	471	159	12
11	Silebo Lebo	37	556	276	111	8
12	Sawit Rejo	226	116	276	111	36
13	Sei Mencirim	173	635	229	241	32
14	Namo Rube Julu	104	128	137	98	12
<b>Kutalimbaru 2019</b>		<b>859</b>	<b>2.683</b>	<b>4.126</b>	<b>1.642</b>	<b>202</b>
2018		<b>859</b>	<b>2 683</b>	<b>4 126</b>	<b>1 642</b>	<b>202</b>

Sumber: UPTKB Kecamatan Kutalimbaru



# BAB V PERTANIAN





**Tabel 5.1.1 Angka Ketersediaan bahan pangan di Kecamatan Kotalimbaru (Ton), 2019**

Jenis Tanaman		Produksi (GKG Ton)	Kebutuhan Konsumsi (ton)	Surplus/ Devisit	Ket
(1)		(2)	(3)	(4)	(5)
1	Beras	15.689,86	5.062,96	4.412,12	
2	Ubi Kayu	9.414,56	428,13	8.986,43	
3	Jagung	28.297,15	17,65	28.279,49	

Sumber : Dinas Ketahanan Pangan Kabupaten Deli Serdang



## 5.2. TANAMAN HORTIKULTURA

**Tabel 5.2.1 Luas Panen, Perkiraan Produksi dan Rata-rata Produksi Tanaman Sayuran Menurut Desa/Kelurahan di Kecamatan Kotalimbaru (Ha), 2019**

Jenis Tanaman		Luas Panen (Ha)	Produksi (Kw)	Ket
(1)	(2)	(3)	(4)	
1	Bawang Merah	-	-	
2	Bayam	-	-	
3	Buncis	6	-	
4	Cabai Besar	19	1.847	
5	Cabai Rawit	28	5.065	
6	Jamur	-	-	
7	Kacang Panjang	6	1.413	
8	Kangkung	-	-	
9	Ketimun	20	2.817	
10	Melon	-	-	
11	Petsai/Sawi	33	3.735	
12	Semangka	-	-	
13	Terung	23	5.714	
14	Tomat	5	1.032	

Sumber: Dinas Pertanian Kabupaten Deli Serdang

**Tabel 5.2.2 Luas Panen, Perkiraan Produksi dan Rata-rata Produksi Tanaman Biofarmaka Menurut Desa/Kelurahan di Kecamatan Kotalimbaru (Ha), 2019**

Jenis Tanaman		Luas Panen (Ha)	Produksi (Kw)	Ket
(1)	(2)	(3)	(5)	
1	Jahe	2.100	4.001	
2	Kapulaga	-	-	
3	Keji Beling	-	-	
4	Kencur	80	105	
5	Kunyit	40	89	
6	Laos/Lengkuas	70	113	
7	Lempuyang	-	-	
8	Mahkota Dewa	-	-	
9	Sambiloto	-	-	
10	Temukunci	-	-	
11	Temulawak	-	-	

Sumber: Dinas Pertanian Kabupaten Deli Serdang

## 5.3. TANAMAN PERKEBUNAN

**Tabel 5.3.1 Luas Tanaman dan Produksi Perkebunan Rakyat Menurut Jenis Tanaman di Kecamatan Kutalimbaru, 2019**

Jenis Tanaman		Luas Tanaman (Ha)	Produksi (ton)	Ket
(1)	(2)	(3)	(4)	
1	Kelapa Sawit	1068,20	3198,31	
2	Kelapa	441,88	124,33	
3	Karet	549,78	321,19	
4	Kopi	231,50	144,80	
5	Kakao	1.134,00	1034,35	

Sumber: Dinas Pertanian Kabupaten Deli Serdang

## 5.4. PETERNAKAN

**Tabel 5.4.1 Populasi Ternak Menurut Jenis Ternak di Kecamatan Kutalimbaru (Ekor), 2017-2019**

Jenis Ternak		2017	2018	2019
(1)		(2)	(3)	(4)
1	Sapi Perah	42	42	40
2	Sapi Potong	7 385	7 459	7533
3	Kerbau	317	320	150
4	Kambing	5 142	15 293	14930
5	Domba	347	350	675
6	Babi	4 445	4 489	3503

Sumber: Dinas Pertanian Kecamatan Kutalimbaru

**Tabel 5.4.2 Populasi Unggas Menurut Jenis Ternak di Kecamatan Kotalimbaru (Ekor), 2017-2019**

Jenis Ternak		2017	2018	2019
(1)		(2)	(3)	(4)
1	Ayam Kampung	16.188	16.350	18.476
2	Ayam Petelor	-	-	-
3	Ayam Pedaging	1.267.692	1.280.369	1.293.173
4	Itik/Itik Manila	-	-	-

Sumber: Dinas Pertanian Kecamatan Kotalimbaru

# BAB VI INDUSTRI DAN ENERGI





## 6.1. INDUSTRI

**Tabel 6.1.1 Jumlah Perusahaan Industri Besar, Sedang, Kecil, dan Kerajinan Rumah Tangga Menurut Desa/Kelurahan di Kecamatan Kotalimbaru, 2019**

Desa/Kelurahan	Besar	Sedang	Kecil	Kerajinan RT
(1)	(2)	(3)	(4)	(5)
1 Suka Makmur	-	-	-	-
2 Perpanden	-	-	-	-
3 Namu Mirik	-	-	-	-
4 Suka Dame	-	-	-	-
5 Kwala Lau Bicik	-	-	-	-
6 P a s a r X	-	-	-	-
7 Sampe Cita	-	-	-	-
8 Kotalimbaru	-	-	-	-
9 Suka Rende	-	-	-	-
10 Lau Bakeri	-	-	-	-
11 Silebo Lebo	-	-	-	-
12 Sawit Rejo	-	-	-	-
13 Sei Mencirim	-	-	-	-
14 Namu Rube Julu	-	-	-	-
<b>Kotalimbaru 2019</b>	-	-	-	-
2018	-	-	-	-

Sumber: Koordinator Statistik Kecamatan Kotalimbaru



**Tabel 6.1.2 Jumlah Kilang Padi dan Kilang Batu Bata Menurut Desa/Kelurahan di Kecamatan Kutalimbaru, 2019**

Desa/Kelurahan	Kilang Padi		Kilang Batu Bata	
	Jumlah	Tenaga Kerja	Jumlah	Tenaga Kerja
(1)	(2)	(3)	(4)	(5)
1 Suka Makmur	-	-	1	3
2 Perpanden	-	-	-	-
3 Namo Mirik	3	6	-	-
4 Suka Dame	-	-	-	-
5 Kwala Lau Bிக	2	6	-	-
6 P a s a r X	3	15	-	-
7 Sampe Cita	-	-	-	-
8 Kutalimbaru	-	-	-	-
9 Suka Rende	-	-	-	-
10 Lau Bakeri	-	-	-	-
11 Silebo Lebo	-	-	-	-
12 Sawit Rejo	-	-	-	-
13 Sei Mencirim	1	2	-	-
14 Namo Rube Julu	-	-	-	-
<b>Kutalimbaru 2019</b>	<b>9</b>	<b>29</b>	<b>1</b>	<b>3</b>
2018	-	-	-	-

Sumber: Kantor Desa/Kelurahan Kecamatan Kutalimbaru

## 6.2. ENERGI

**Tabel 6.2.1 Banyaknya Rumah Tangga Pelanggan Listrik dan PDAM Menurut Desa/Kelurahan di Kecamatan Kutalimbaru,2019**

	<b>Desa/Kelurahan</b>	<b>Pelanggan Listrik</b>	<b>Pelanggan PDAM</b>
	(1)	(2)	(3)
1	Suka Makmur	429	-
2	Perpenden	457	-
3	Namo Mirik	311	-
4	Suka Dame	557	-
5	Kwala Lau Bிக	266	-
6	P a s a r X	440	-
7	Sampe Cita	639	-
8	Kutalimbaru	404	-
9	Suka Rende	646	-
10	Lau Bakeri	1.076	-
11	Silebo Lebo	479	-
12	Sawit Rejo	572	-
13	Sei Mencirim	1.118	-
14	Namo Rube Julu	352	-
	<b>Kutalimbaru 2019</b>	<b>7.741</b>	-
	2018	<b>7 741</b>	-

Sumber: Kantor PLN Ranting Kecamatan Kutalimbaru



# BAB VII PERDAGANGAN





**Tabel 7.1 Jumlah Pasar Tradisional (Tetap) dan Pasar Mingguan (Pekanan) Menurut Desa/Kelurahan di Kecamatan Kutalimbaru, 2019**

	Desa/Kelurahan	Pasar Tetap	Pasar Pekanan	Jumlah
	(1)	(2)	(3)	(4)
1	Suka Makmur	-	-	-
2	Perpanden	-	1	1
3	Namo Mirik	-	-	-
4	Suka Dame	-	-	-
5	Kwala Lau Bிக	-	-	-
6	P a s a r X	-	1	1
7	Sampe Cita	-	-	-
8	Kutalimbaru	-	-	-
9	Suka Rende	-	-	-
10	Lau Bakeri	-	1	1
11	Silebo Lebo	-	-	-
12	Sawit Rejo	-	1	1
13	Sei Mencirim	-	1	1
14	Namo Rube Julu	-	-	-
	<b>Kutalimbaru 2019</b>	-	<b>5</b>	<b>5</b>
	<b>2018</b>	-	<b>5</b>	<b>5</b>

Sumber: Kantor Desa/Kelurahan Kecamatan Kutalimbaru

**Tabel 7.2 Jumlah Toko, Kios, dan Warung Menurut Desa/Kelurahan di Kecamatan Kotalimbaru, 2019**

	<b>Desa/Kelurahan</b>	<b>Toko</b>	<b>Kios</b>	<b>Warung</b>	<b>Jumlah</b>
	(1)	(2)	(3)	(4)	(5)
1	Suka Makmur	4	5	3	15
2	Perpenden	15	10	30	55
3	Namo Mirik	-	-	8	8
4	Suka Dame	2	2	10	14
5	Kwala Lau Bicik	-	-	2	2
6	P a s a r X	1	1	1	3
7	Sampe Cita	30	12	16	58
8	Kotalimbaru	5	2	6	13
9	Suka Rende	30	15	16	61
10	Lau Bakeri	10	30	25	65
11	Silebo Lebo	20	15	-	35
12	Sawit Rejo	30	12	13	55
13	Sei Mencirim	24	15	26	65
14	Namo Rube Julu	20	15	10	45
	<b>Kotalimbaru 2019</b>	<b>191</b>	<b>137</b>	<b>166</b>	<b>494</b>
	2018	<b>191</b>	<b>137</b>	<b>166</b>	<b>494</b>

Sumber: Kantor Desa/Kelurahan Kecamatan Kotalimbaru

# BAB VIII TRANSPORTASI, KOMUNIKASI, HOTEL, DAN PARIWISATA







## 8.1 TRANSPORTASI

Tabel 8.1.1 Panjang Jalan Menurut Jenis Permukaan di Kecamatan Kotalimbaru (Km), 2017 - 2019

Jenis Permukaan		2017	2018	2019
(1)		(2)	(3)	(4)
1	Aspal	79,774	79,774	79,774
2	Kerikil	0,394	0,394	0,394
3	Batu	0,050	0,550	0,550
4	Beton	0,322	0,322	0,322
5	Tanah	90,206	90,206	90,206
<b>JUMLAH</b>		<b>171,245</b>	<b>171,245</b>	<b>171,245</b>

Sumber: Dinas PU dan Penataan Ruang Kabupaten Deli Serdang

**Tabel 8.1.2 Panjang Jalan Menurut Kondisi Jalan di Kecamatan Kotalimbaru (Km), 2017 - 2019**

Kondisi Jalan		2017	2018	2019
(1)		(2)	(3)	(4)
1	Baik	30,262	34,374	34,374
2	Sedang	20,387	22,042	22,042
3	Rusak	7,914	7,87	7,87
4	Rusak Berat	14,769	9,046	9,046
5	Tidak Dirinci	97,913	97,913	97,913
<b>JUMLAH</b>		<b>171,245</b>	<b>171,245</b>	<b>171,245</b>

Sumber: Dinas PU dan Penataan Ruang Kabupaten Deli Serdang

**Tabel 8.1.3 Jumlah Kendaraan Bermotor Menurut Jenis Kendaraan dan Desa/Kelurahan di Kecamatan Kutalimbaru (Unit), 2019**

	Desa/Kelurahan	Mobil Umum/ Mopen	Mobil Pribadi	Truk/ Gerobak	Becak Motor	Sepeda Motor
	(1)	(2)	(3)	(4)	(5)	(6)
1	Suka Makmur	...	...	...	...	...
2	Perpanden	...	...	...	...	...
3	Namo Mirik	...	...	...	...	...
4	Suka Dame	...	...	...	...	...
5	Kwala Lau Bிக	...	...	...	...	...
6	P a s a r X	...	...	...	...	...
7	Sampe Cita	...	...	...	...	...
8	Kutalimbaru	...	...	...	...	...
9	Suka Rende	...	...	...	...	...
10	Lau Bakeri	...	...	...	...	...
11	Silebo Lebo	...	...	...	...	...
12	Sawit Rejo	...	...	...	...	...
13	Sei Mencirim	...	...	...	...	...
14	Namo Rube Julu	...	...	...	...	...
	<b>Kutalimbaru 2019</b>	...	...	...	...	...
	2018	...	...	...	...	...

Sumber: Kantor Desa/Kelurahan Kecamatan Kutalimbaru

Ket.: ...) Data tidak tersedia

**Tabel 8.1.4 Jumlah Kendaraan Tidak Bermotor Menurut Jenis Kendaraan dan Desa/Kelurahan di Kecamatan Kutalimbaru (Unit), 2019**

	Desa/Kelurahan	Becak Dayung	Sepeda	Pedati
	(1)	(2)	(3)	(4)
1	Suka Makmur	...	...	...
2	Perpanden	...	...	...
3	Namo Mirik	...	...	...
4	Suka Dame	...	...	...
5	Kwala Lau Bிக	...	...	...
6	P a s a r X	...	...	...
7	Sampe Cita	...	...	...
8	Kutalimbaru	...	...	...
9	Suka Rende	...	...	...
10	Lau Bakeri	...	...	...
11	Silebo Lebo	...	...	...
12	Sawit Rejo	...	...	...
13	Sei Mencirim	...	...	...
14	Namo Rube Julu	...	...	...
	<b>Kutalimbaru 2019</b>	...	...	...
	<b>2018</b>	...	...	...

Sumber: Kantor Desa/Kelurahan Kecamatan Kutalimbaru  
 Ket.: ...) Data tidak tersedia

## 8.2 KOMUNIKASI

**Tabel 8.2.1 Jumlah Sarana Komunikasi Menurut Desa/Kelurahan di Kecamatan Kutalimbaru, 2019**

	Desa/Kelurahan	Kantor Pos Pembantu	Menara Pemancar	Warnet	Wartel
	(1)	(2)	(3)	(4)	(5)
1	Suka Makmur	...	...	...	...
2	Perpenden	...	...	...	...
3	Namo Mirik	...	...	...	...
4	Suka Dame	...	...	...	...
5	Kwala Lau Bidik	...	...	...	...
6	Pasar X	...	...	...	...
7	Sampe Cita	...	...	...	...
8	Kutalimbaru	...	...	...	...
9	Suka Rende	...	...	...	...
10	Lau Bakeri	...	...	...	...
11	Silebo Lebo	...	...	...	...
12	Sawit Rejo	...	...	...	...
13	Sei Mencirim	...	...	...	...
14	Namo Rube Julu	...	...	...	...
	<b>Kutalimbaru 2019</b>	...	...	...	...
	2018	...	...	...	...

Sumber: Kantor Desa/Kelurahan Kecamatan Kutalimbaru

Ket.: ...) Data tidak tersedia

**Tabel 8.2.2 Jumlah Produksi Pos Menurut Jenisnya di Kecamatan Kutalimbaru, 2019**

Jenis Produksi Pos		Satuan	Masuk	Keluar
(1)		(2)	(3)	(4)
1	Surat Biasa	Lembar	...	...
2	Kilat Biasa	Lembar	...	...
3	Kilat Khusus	Lembar	...	...
4	Paket Pos	Kilogram	...	...
5	Wesel Pos	Rupiah	...	...
<b>Jumlah 2019 2018</b>			...	...

Sumber: Kantor Desa/Kelurahan Kecamatan Kutalimbaru

Ket.: ...) Data tidak tersedia

## 8.3 HOTEL DAN PARIWISATA

**Tabel 8.3.1 Jumlah Jasa Penginapan Tiap Desa/Kelurahan di Kecamatan Kotalimbaru, 2019**

	Desa/Kelurahan	Hotel	Losmen	Wisma/ Mess	Asrama/ Pondokan
	(1)	(2)	(3)	(4)	(5)
1	Suka Makmur	-	-	-	-
2	Perpanden	-	-	-	-
3	Namo Mirik	-	-	-	-
4	Suka Dame	-	-	-	-
5	Kwala Lau Bிக	-	-	-	-
6	Pasar X	-	-	-	-
7	Sampe Cita	-	-	-	-
8	Kotalimbaru	-	-	-	-
9	Suka Rende	-	-	-	-
10	Lau Bakeri	-	-	-	-
11	Silebo Lebo	-	-	-	-
12	Sawit Rejo	-	-	-	-
13	Sei Mencirim	-	-	-	-
14	Namo Rube Julu	-	-	-	-
	<b>Kotalimbaru 2019</b>	-	-	-	-
	2018	-	-	-	-

Sumber: Kantor Desa/Kelurahan Kecamatan Kotalimbaru

Ket.: ...) Data tidak tersedia



**Tabel 8.3.2** Jumlah Tempat Penyediaan Makan dan Minum Menurut Desa/Kelurahan di Kecamatan Kutalimbaru, 2019

	Desa/Kelurahan	Restoran/ Rumah Makan	Warung/ Kedai Makan	Kafe	Warung Kopi
	(1)	(2)	(3)	(4)	(5)
1	Suka Makmur	...	...	...	...
2	Perpanden	...	...	...	...
3	Namo Mirik	...	...	...	...
4	Suka Dame	...	...	...	...
5	Kwala Lau Bிக	...	...	...	...
6	Pasar X	...	...	...	...
7	Sampe Cita	...	...	...	...
8	Kutalimbaru	...	...	...	...
9	Suka Rende	...	...	...	...
10	Lau Bakeri	...	...	...	...
11	Silebo Lebo	...	...	...	...
12	Sawit Rejo	...	...	...	...
13	Sei Mencirim	...	...	...	...
14	Namo Rube Julu	...	...	...	...
	<b>Kutalimbaru 2019</b>	...	...	...	...
	2018	...	...	...	...

Sumber: Kantor Desa/Kelurahan Kecamatan Kutalimbaru  
Ket.: ...) Data tidak tersedia

**Tabel 8.3.3 Jumlah dan Nama Obyek Wisata Menurut Desa/Kelurahan di Kecamatan Kotalimbaru, 2019**

Desa/Kelurahan	Obyek Wisata	
	Jumlah	Nama
(1)	(2)	(3)
1 Suka Makmur	-	
2 Perpanden	-	
3 Namu Mirik	-	
4 Suka Dame	-	
5 Kwala Lau Bிக	1	Lau Penda
6 P a s a r X	-	
7 Sampe Cita	-	
8 Kotalimbaru	1	Babar Sari
9 Suka Rende	1	Wisata Alam Armaya
10 Lau Bakeri	-	
11 Silebo Lebo	-	
12 Sawit Rejo	-	
13 Sei Mencirim	-	
14 Namu Rube Julu	-	
<b>Kotalimbaru 2019</b>	<b>3</b>	
2018	3	

Sumber: Kantor Desa/Kelurahan Kecamatan Kotalimbaru



# BAB IX KEUANGAN DAN HARGA





## 9.1 KEUANGAN

**Tabel 9.1.1 Target dan Realisasi Penerimaan PBB Tiap Desa/ Kelurahan di Kecamatan Kotalimbaru (Rp), 2019**

	Desa/Kelurahan	Target	Realisasi	Perse ntase
	(1)	(2)	(3)	(4)
1	Suka Makmur	54425466	19149564	35,18
2	Perpanden	75543091	42404003	56,13
3	Namo Mirik	18477094	8577745	46,42
4	Suka Dame	44981672	12742695	28,33
5	Kwala Lau Bicik	32337180	25010719	77,34
6	P a s a r X	32952204	2917175	8,85
7	Sampe Cita	501006134	392967177	78,44
8	Kotalimbaru	51399404	18343075	35,69
9	Suka Rende	102390788	58296283	56,94
10	Lau Bakeri	172308687	83755742	48,61
11	Silebo Lebo	65607575	26411170	40,26
12	Sawit Rejo	73984668	37298308	50,41
13	Sei Mencirim	97607178	36587653	37,48
14	Namo Rube Julu	93676799	46748343	49,90
	<b>Kotalimbaru 2019</b>	<b>1406697940</b>	<b>811209652</b>	<b>57,26</b>
	2018	<b>1 416 697 940</b>	<b>811 209 652</b>	<b>57,26</b>

Sumber: Kantor Desa/Kelurahan Kecamatan Kotalimbaru

**Tabel 9.1.2 Jumlah Aktivitas Jasa Keuangan Menurut Desa/  
Kelurahan di Kecamatan Kotalimbaru, 2019**

	<b>Desa/Kelurahan</b>	<b>Bank</b>	<b>Pegadaian</b>	<b>Koperasi</b>
	(1)	(2)	(3)	(4)
1	Suka Makmur	-	-	-
2	Perpanden	-	-	-
3	Namo Mirik	-	-	-
4	Suka Dame	-	-	-
5	Kwala Lau Bidik	-	-	-
6	Pasar X	-	-	-
7	Sampe Cita	-	-	-
8	Kotalimbaru	-	-	-
9	Suka Rende	1	-	-
10	Lau Bakeri	-	-	-
11	Silebo Lebo	-	-	-
12	Sawit Rejo	-	-	-
13	Sei Mencirim	-	-	-
14	Namo Rube Julu	-	-	-
	<b>Kotalimbaru 2019</b>	<b>1</b>	<b>-</b>	<b>-</b>
	<b>2018</b>	<b>1</b>	<b>-</b>	<b>-</b>

Sumber: Kantor Desa/Kelurahan Kecamatan Kotalimbaru

Ket: ...) Data tidak tersedia

# LAMPIRAN







**Lampiran 1 Nama dan Masa Jabatan Camat yang Bertugas di Kecamatan Kotalimbaru**

	<b>N a m a</b>	<b>Masa Jabatan</b>
	(1)	(2)
1	Jhon Kuasa Baru	1995 – 1998
2	Anwar	1998 – 2002
3	Sariguna Tanjung	2002 – 2006
4	Zaenal Hutagalung	2006 – 2011
5	I B Ginting	2011 – 2012
6	Safi'i Sihombing	2012 – 2012
7	Taufik Harahap	2012 – 2013
8	Marzuki	2013 – 2014
9	Eko Sapriadi	2014 – 2017
10	Darwis Mahadi Sianipar	2017 – 2019
11	Sandra D. Situmorang, S.STP, M.Si	2019 - 2020
12	Mhd. Faisal Nasution, S.STP, M.Si	2020 - sekarang

**Lampiran 2 Nama Kepala dan Sekretaris Desa/Kelurahan yang Bertugas di Kecamatan Kutalimbaru**

Desa/Kelurahan	Kepala Desa	Sekretaris Desa
(1)	(2)	(3)
1 Suka Makmur	Marhen Tarigan	Suasana
2 Perpanden	Setia Budi	Perdana
3 Namu Mirik	Martin Surbakti	Tulis
4 Suka Dame	Doanta	Rosanna
5 Kwala Lau Bicik	Bina Sembiring	Sarinah
6 P a s a r X	Musim	Setia Ginting
7 Sampe Cita	Irianto Sinulingga	Tangkas
8 Kutalimbaru	Suria	Amir Hamzah
9 Suka Rende	Manggil Tarigan	Rahman Efendi K
10 Lau Bakeri	Adir	Simet
11 Silebo Lebo	Bahagia Sembiring	-
12 Sawit Rejo	Suratman	Satimen
13 Sei Mencirim	Heri Suryo Hadi	-
14 Namu Rube Julu	Septa Ginting	Rusidi Waruwu

- (masih kosong)

**Lampiran 3 Nama Koordinator Statistik Kecamatan (KSK) pada Badan Pusat Statistik Kabupaten Deli Serdang**

	<b>N a m a</b>	<b>NIP</b>	<b>Kecamatan</b>
	<b>(1)</b>	<b>(2)</b>	<b>(3)</b>
1	-	-	Gunung Meriah
2	-	-	S.T.M. Hulu
3	Kamaruddin Sembiring A.Md	198507202010031002	Sibolangit
4	Agus Setiaji	197708271999031002	Kutalimbaru
5	Suhardi	-	Pancur Batu
6	-	-	Namo Rambe
7	-	-	Biru-Biru
8	Iana Konpentina SE	197707282002122003	S.T.M. Hilir
9	Hoglar Jefritson Samosir	198412062005021001	Bangun Purba
10	-	-	Galang
11	Hamdan A.Md	198511032010031001	Tanjung Morawa
12	Febriangga Sembiring A.Md	198802192010031001	Patumbak
13	Abdul Muin Lubis	198405152007011001	Deli Tua
14	Jamiken Hendra Efendi Purba A.Md.	198104162002121002	Sunggal
15	M. Fahrin Siregar	-	Hamparan Perak
16	Amrizal	197509272005021001	Labuhan Deli
17	Suhindra	197108212007011002	Percut Sei Tuan
18	Elisyahrini Harahap S.Si	198206132011012013	Batang Kuis
19	-	-	Pantai Labu
20	Rusly	196812101991011002	Beringin
21	-	-	Lubuk Pakam
22	-	-	Pagar Merbau



Sensus  
Penduduk  
2020

# DATA

## MENCERDASKAN BANGSA



**BADAN PUSAT STATISTIK  
KABUPATEN DELI SERDANG**

Jl. Karya Utama Kompleks Pemkab Deli Serdang Lubuk Pakam - 20514  
No telp/ Fax : (061) 7951326; Email : [bps1212@bps.go.id](mailto:bps1212@bps.go.id)  
Homepage : <https://deliserdangkab.bps.go.id>

ISBN 978-602-0714-53-0



9 786020 714530