

LABEL SEMENTARA
SENSUS BARANG 2014

Ruang	ID	Lokasi	Petugas
B2309	121.1098.1141-1	KEC GI	EKA

WILDA : 33080/20
ISSN : 0852 -
33.08.98.01

MONITORING



KECAMATAN : TEMPURAN
KABUPATEN MAGELANG
DALAM ANGKA
TAHUN 1997

315.598
Kec.
Ind.
BPS Badan Pusat Statistik



ISSN : 0852 -
33.08.98.01

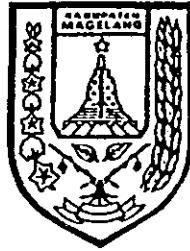

KECAMATAN : T E M P U R A N
KABUPATEN MAGELANG
DALAM ANGKA
TAHUN 1997

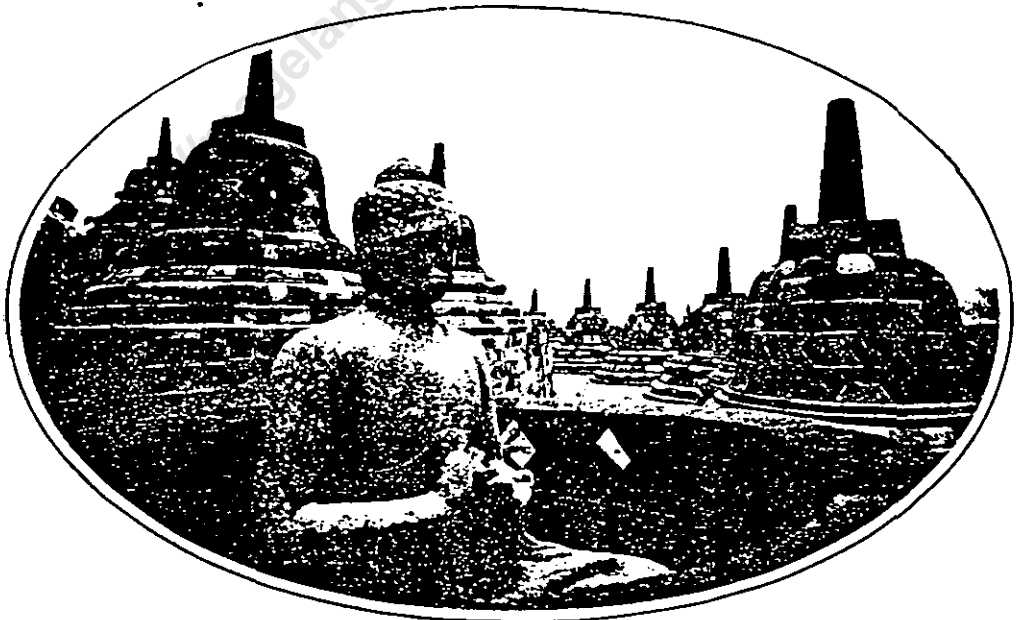

KANTOR STATISTIK *BPS* KABUPATEN MAGELANG

KATA SAMBUTAN

Assalamu'alaikum Wr.Wb.

Seperti tahun - tahun yang lalu, saat ini Kantor Camat Tempuran bekerja sama dengan Mantri Statistik Kecamatan Tempuran berhasil menyusun buku "KECAMATAN TEMPURAN DALAM ANGKA" tahun 1997.

Buku ini memuat data pokok Wilayah Kecamatan Tempuran yang menyangkut alam dan manusia serta Pemerintahannya.

Disusunnya buku ini dimaksudkan sebagai pegangan bagi berbagai pihak untuk membuat perencanaan dan evaluasi.

Guna penyempurnaan penerbitan di tahun - tahun mendatang, masukan dari berbagai pihak sangat diharapkan.

Semoga buku ini bermanfaat bagi yang berkepentingan.

Wassalamu'alaikum Wr.Wb.

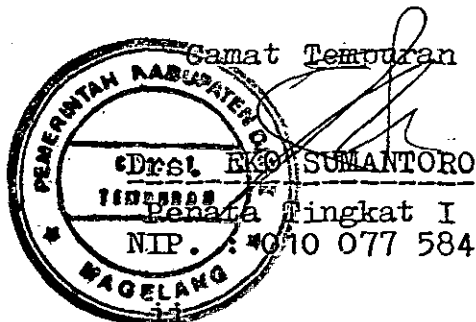

KATA PENGANTAR

Buku " KECAMATAN DALAM ANGKA " ini, ini merupakan publikasi tahunan yang disusun oleh Mantri Statistik kecamatan Tempuran.

Sebagaimana edisi -- edisi sebelumnya, maka penerbitan tahun 1997 ini tidak jauh berbeda dengan penyajian terdahulu.

Dengan terbitnya buku ini, kami sampaikan banyak terima kasih kepada :

1. Yth. Bapak Camat Tempuran.
2. Yth. Kaur Bangdes Kecamatan Tempuran.
3. Yth. Kepala Dinas/ Instansi/ Lembaga/ Badan, baik pemerintah maupun Swasta.

Atas kerjasamanya sehingga terwujudnya publikasi ini.

Kritik dan saran yang bersifat membangun dari semua pihak untuk penerbitan yang akan datang sangat kami harapkan.

Semoga buku ini berguna dan bermanfaat, khususnya bagi konsumen data.

Tempuran, April 1997

Mantri Statistik
Kecamatan Tempuran,



S U S A N T O

NIP. 340014668

DAFTAR ISI

A.	Halaman Sampul	i
B.	Sambutan Camat Tempuran	ii
C.	Kata Pengantar	iii
D.	Daftar Isi	iv
E.	Nomor Tabel	v - xi
F.	BAB - BAB	Halaman
	BAB. I. GEOGRAFI	1 - 12
	II. PEMERINTAHAN	13 - 20
	III. PENDUDUK & ANGKATAN KERJA ...	21 - 39
	IV. S O S I A L	40 - 58
	V. PERTANIAN	59 - 69
	VI. PERHUBUNGAN	70 - 73

N O M O R T A B E L

BAB.	I.	GEOGRAFI	1
	—	Peta Wilayah Kabupaten Dati II Mangelang	1
	—	Peta Wilayah Kecamatan Tempuran ..	2
	—	Letak Geografis Kecamatan Tempuran	3
	—	Luas Penggunaan Tanah di Kecamatan Tempuran	4
	I.1.	Luas Wilayah Menurut Jenis Penggunaan Tanah di Kecamatan Tempuran dirinci Per Desa Tahun 1997 ...	5
	I.2.	Klasifikasi Desa di Kecamatan Tempuran Keadaan Akhir Tahun 1997 ..	10
	I.3.	Ketinggian Wilayah Desa, dan Jarak dari Kantor Desa ke Kantor Kecamatan dan Kabupaten Keadaan Akhir Tahun 1997	11
	—	Grafik Luas Penggunaan Tanah di Kecamatan Tempuran Keadaan Akhir Tahun 1997	12
BAB.	II.	P E M E R I N T A H A N	13
	II.1.	Nama Pejabat Pada Kantor/ Dinas / Jawatan Dalam Wilayah Kecamatan Tempuran Pada Akhir Tahun 1997 ..	13

N O M O R T A B E L

II.2.	Nama Kepala Desa & Sekretaris Desa di Wilayah Kecamatan Tempuran , Keadaan Akhir Tahun 1997	14
II.3.	Klasifikasi Desa di Wilayah Kecamatan Tempuran Keadaan Tahun 1997	15
II.4.	Banyaknya Balai Desa & Kantor Desa di Kecamatan Tempuran Diperinci / Desa Keadaan Tahun 1997	16
II.5.	Jumlah RT, RW, dan Perangkat Desa Se - Kecamatan Tempuran Th. 1997 .	17
II.6.	Jumlah Perolehan Suara Pada Pemilu 1997 di Kecamatan Tempuran Dirinci Per Desa	18
—	Bagan Susunan Organisasi Pemerintah Wilayah Kecamatan Tempuran ...	20
BAB. III.	PENDUDUK & ANGKATAN KERJA	21
III. 1.	Jumlah Penduduk Menurut Jenis Kelamin di Kecamatan Tempuran Akhir Tahun 1997	21
III. 2.	Jumlah Penduduk Menurut Jenis Kelamin, Dewasa, Anak, di Kecamatan Tempuran Tahun 1997	22
III. 3.	Prosentase Pertumbuhan Penduduk Kecamatan Tempuran Tahun 1997 ...	23

N O M O R T A B E L

III. 4.	Jumlah Penduduk Menurut Kewarganegaraan di Kecamatan Tempuran tahun 1997	24
III. 5.	Rata - rata Penduduk per Kepala Keluarga di Kecamatan Tempuran Tahun 1997	25
III. 6.	Rata - rata Kepadatan Penduduk di Kecamatan Tempuran Th. 1997	26
III. 7.	Jumlah Penduduk Menurut Kelompok Umur , Jenis Kelamin, dan Ratio Jenis Kelamin di Kecamatan Tempuran Tahun 1997	27
III. 8.	Jumlah Angka Mutasi Penduduk , di Kecamatan Tempuran Th. 1997	28
III. 9.	Jumlah Penduduk di Kecamatan Tempuran Menurut Mata Pencaharian , Usia 10 Tahun keatas, Keadaan Akhir Tahun 1997 ...	30
III.10.	Jumlah Penduduk Menurut Pendidikan, Usia 5 Tahun keatas di Kecamatan Tempuran Tahun 1997	35
—	Grafik Jumlah Penduduk di Kecamatan Tempuran Dirinci Dewasa, Anak Tahun 1995 - 1997	37

N O M O R T A B E L

	—	Grafik Jumlah Penduduk di Kecamatan Tempuran Menurut Jenis Kelamin Tahun 1995 - 1997	38
	—	Piramida Penduduk Menurut Kelompok Umur di Kecamatan Tempuran Tahun 1997	39
BAB.	IV.	S O S I A L	40
	IV. 1.	Jumlah Sekolah TK, MI, SD, SLTP, SLTA, di Kecamatan Tempuran Keadaan Akhir Tahun 1997	40
	IV. 2.	Jumlah Sekolah, Murid, dan Guru TK, di Kecamatan Tempuran Tahun 1997	41
	IV. 3.	Jumlah Sekolah, Murid, dan Guru MI, di Kecamatan Tempuran Tahun 1997	42
	IV. 4.	Jumlah Sekolah, Murid, dan Guru SD, di Kecamatan Tempuran Tahun 1997	43
	IV. 5.	Jumlah Sekolah, Murid, dan Guru SLTP, di Kecamatan Tempuran Tahun 1997	44

N O M O R T A B E L

IV. 6.	Jumlah Sekolah, Murid, dan Guru SLTA, di Kecamatan Tempuran Tahun 1997	45
IV. 7.	Jumlah Sarana Kesehatan di-Kecamatan Tempuran dirinci Per Desa Tahun 1997	46
IV. 8.	Jumlah Akseptor KB. Dirinci Menurut Jenis Penggunaan Per Desa di Kecamatan Tempuran , Keadaan Akhir Tahun 1997 ..	43
IV. 9.	Jumlah Akseptor KB. Dirinci Menurut Jenis Penggunaan Per Bulan di Kecamatan Tempuran Keadaan Akhir Tahun 1997....	52
IV.10.	Jumlah Sarana Tempat Peribadatan di Kecamatan Tempuran, Tahun 1997	56
IV.11.	Jumlah Penduduk Dirinci Menurut Agama di Kecamatan Tempuran Tahun 1997	57
IV.12.	Jumlah NIKAH, TALAK, CERAI , RUJUK, di Kecamatan Tempuran Selama Tahun 1997	58
BAB. V.	P E R T A N I A N ..	59

N O M O R T A B E L

BAB.	V.	P E R T A N I A N	59
	V. 1.	Jumlah Produksi dan Luas Panen Padi Sawah di Kecamatan Tempuran Tahun 1997.....	59
	V. 2.	Jumlah Produksi dan Luas Panen Ketela Pohon di Kecamatan Tempuran Tahun 1997	60
	V. 3.	Jumlah Produksi dan Luas Panen Tanaman Jagung di Kecamatan Tempuran Tahun 1997	61
	V. 4.	Jumlah Produksi dan Luas Panen Ketela Rambat di Kecamatan Tempuran Tahun 1997	62
	V. 5.	Jumlah Produksi dan Luas Panen Kacang Tanah di Kecamatan Tempuran Tahun 1997	63
	V. 6.	Jumlah Ternak Besar di Wilayah Kecamatan Tempuran Tahun 1997	64
	V. 7.	Jumlah Ternak Kecil di Wilayah Kecamatan Tempuran Tahun 1997	65
	V. 8.	Banyaknya Curah Hujan Dirinci Per Bulan di Kecamatan Tempuran Tahun 1994 - 1997.....	66
	V. 9.	Banyaknya Hari Hujan Dirinci , Per Bulan di Kecamatan Tempuran Tahun 1994 - 1997.....	67

N O M O R T A B E L

—	Grafik Banyaknya Curah Hujan Dirinci Per Bulan di Kecamatan Tempuran Tahun 1994-1997	68
—	Grafik Banyaknya Hari Hujan Dirinci Per Bulan di Kecamatan Tempuran Tahun 1994 - 1997	69
BAB. VI.	P E R H U B U N G A N	70
VI.1.	Jumlah Sarana Komunikasi di Kecamatan Tempuran Dirinci , Per Desa Tahun 1997	70
VI.2.	Sarana Komunikasi Jalan dari Kantor Kecamatan ke Desa , yang Bisa dipakai pada Musim Penghujan Tahun 1997 ..	73

BAB I
G E O G R A F I

<https://magelangkab.bps.go.id>

PETA DAERAH KABUPATEN DATI II MAGELANG

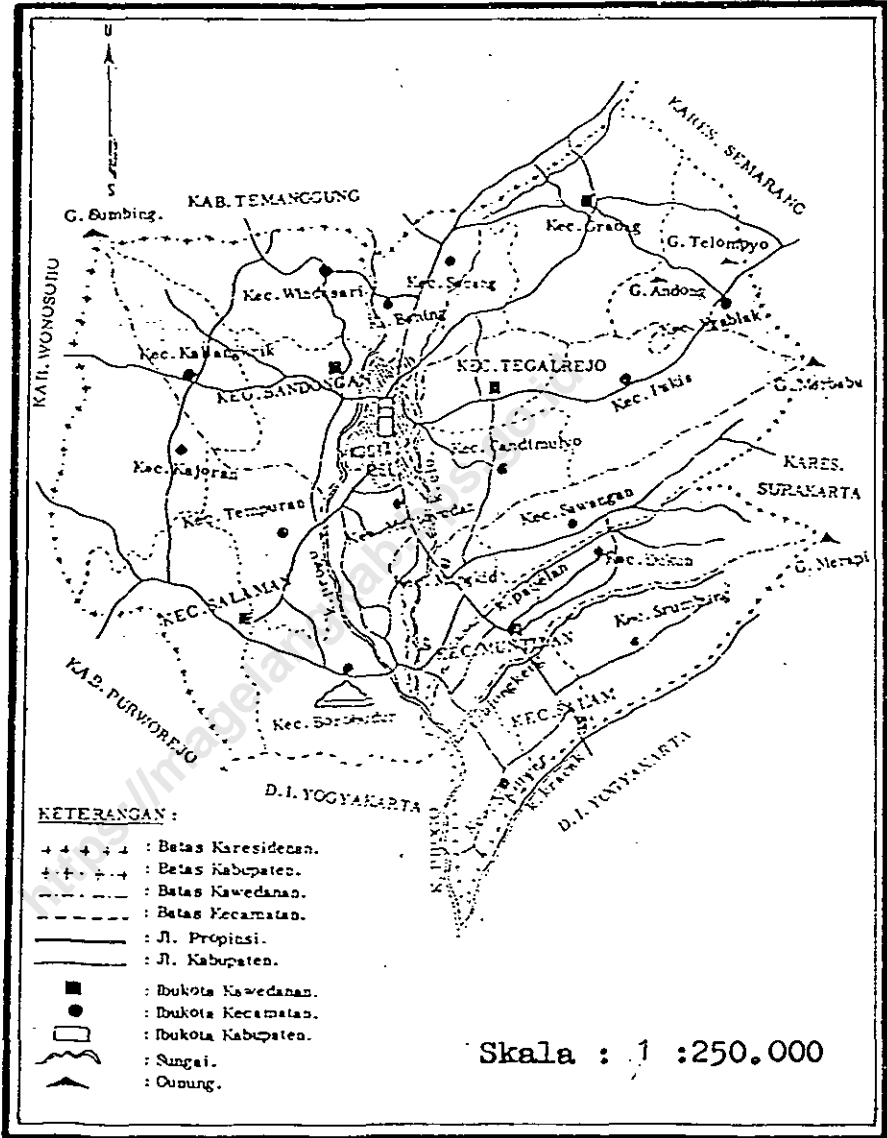

PETA WILAYAH KECAMATAN TEMPURAN

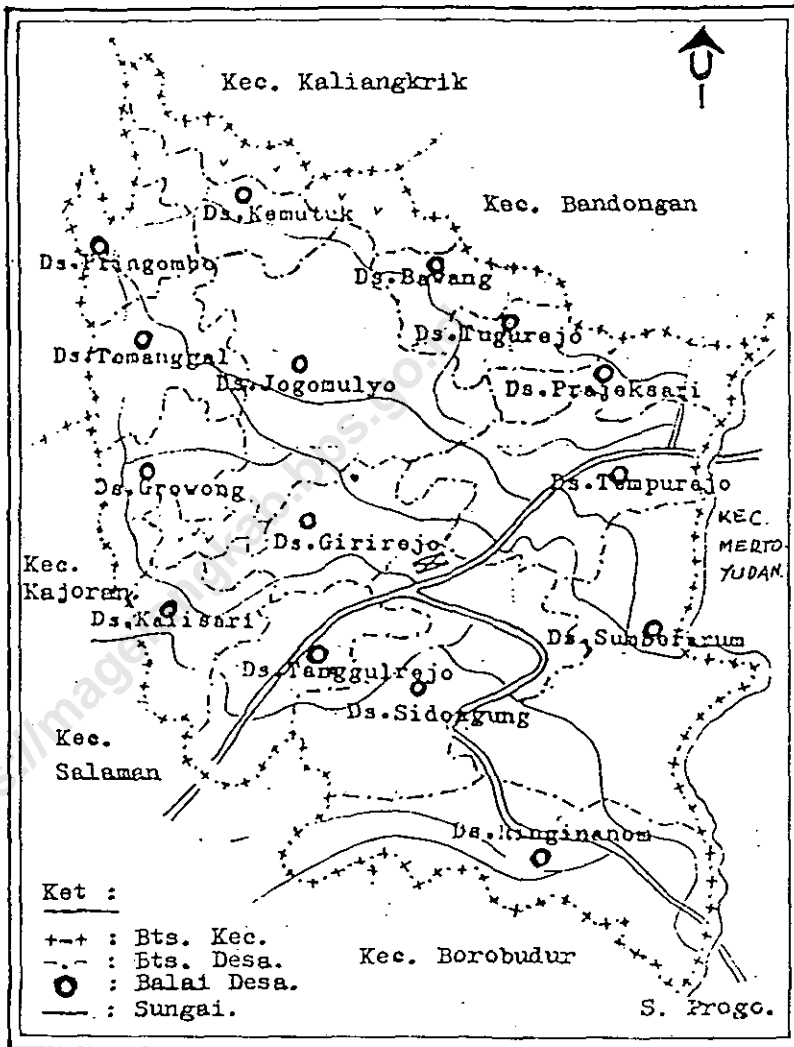

LETAK GEOGRAFIS KEC. TEMPURAN

A. BATAS - BATAS WILAYAH KEC. TEMPURAN

1. Sebelah Utara : Kec. Kaliangkrik
Kec. Bandongan.
2. Sebelah Timur : Kec. Mertoyudan.
3. Sebelah Barat : Kec. Kajoran.
4. Sebelah Selatan : Kec. Salaman
Kec. Borobudur.

B. Ketinggian Kota Tempuran dari permukaan laut : \pm 278 meter.

C. JARAK DARI KANTOR KECAMATAN TEMPURAN KE :

1. Kant. Pemb. Bupati Wil. Salaman : 4 Km.
2. Kant. Bupati KDH Tk. II Magelang : 11 Km.
3. Kant. Gubernur KDH Tk. I Jateng : 90 Km.
4. Ibukota Negara RI. Jakarta : 574 Km.

LUAS PENGGUNAAN TANAH DI KECAMATAN
TEMPURAN TAHUN 1997.

No.	PENGGUNAAN TANAH	Luas (Ha)
1	2	3
I.	LAHAN SAWAH	<u>1.853,245</u>
	- Irigasi Tehnis	578,409
	- Irigasi $\frac{1}{2}$ Tehnis	159,885
	- Irigasi Sederhana	387,863
	- Tadah Hujan	727,088
II.	LAHAN KERING	<u>3.051,299</u>
	- Tegal / Kebun	1.663,620
	- Pekarangan & Bangunan	949,572
	- K o l a m	8,000
	- Hutan Negara	344,500
	- Perkebunan	6,000
	- Lain - lain	79,607
J U M L A H		4.904,544

SUMBER DATA : MONOGRAFI DESA.

LUAS WILAYAH MENURUT JENIS
 PENGGUNAAN TANAH KECAMATAN TEMPURAN
 DIPERINCI PER DESA TAHUN 1997.

Tabel : I. 1.

No	N a m a D e s a	T A N A H S A W A H		
		Irigasi Tehnis	Irigasi $\frac{1}{2}$ Tehnis	Irigasi Seder.PU.
1	2	3	4	5
01.	Ringinanom	83,000	15,000	-
02.	Sumberarum	75,000	41,000	-
03.	Sidoagung	25,000	3,500	-
04.	Tanggulrejo	85,000	6,000	-
05.	Kalisari	-	-	-
06.	Girirejo	-	11,000	-
07.	Tempurejo	109,005	11,385	-
08.	Prajeksari	86,404	8,000	-
09.	Tugurejo	15,000	-	-
10.	Jogomulyo	100,000	64,000	-
11.	Growong	-	-	-
12.	Temanggal	-	-	-
13.	Pringombo	-	-	-
14.	Kemutuk	-	-	-
15.	Bawang	-	-	-
J u m l a h		578,409	159,885	-

Sumber data : Monografi Desa.

LUAS WILAYAH MENURUT JENIS
 PENGGUNAAN TANAH DI KECAMATAN TEMPURAN
 DIPERINCI PER DESA TAHUN 1997.

Tabel : I. 1. Lanjutan.

No	N a m a D e s a	T A N A H S A W A H		
		Irigasi Sdr. Non PU	Tadah hujan	Jumlah Sawah.
1	2	6	7	8
01.	Ringinanom	215,668	151,332	465,000
02.	Sumberarum	2,000	57,080	175,080
03.	Sidoagung	6,322	89,678	124,500
04.	Tanggulrejo	28,980	31,020	151,000
05.	Kalisari	28,125	76,475	104,600
06.	Girirejo	0,220	64,280	75,500
07.	Tempurejo	10,616	54,149	185,155
08.	Prajeksari	0,101	-	94,505
09.	Tugurejo	18,000	30,000	63,000
10.	Jogomulyo	25,021	71,764	260,785
11.	Growong	14,860	33,760	48.620
12.	Temanggal	14,000	21,000	35,000
13.	Pringombo	5,500	19,000	24,500
14.	Kemutuk	8,000	10.000	18,000
15.	Bawang	10,450	17,550	28,000
J u m l a h		387,863	727,088	1.853.245

Sumber data : Monografi Desa.

LUAS WILAYAH MENURUT JENIS
 PENGGUNAAN TANAH DI KECAMATAN TEMPURAN
 DIPERINCI PER DESA TAHUN 1997.

Tabel : I. 1 . lanjutan.

No	N a m a D e s a	T A N A H K E R I N G		
		Tegal / Kebun	Pekara - ngan, Bgn	Padang Rumput.
1	2	9	10	11
01.	Ringinanom	30,000	150,000	-
02.	Sumberarum	151,080	116,405	-
03.	Sidoagung	120,667	121,533	-
04.	Tanggulrejo	82,000	89,500	-
05.	Kalisari	100,000	80,300	-
06.	Girirejo	72,000	36,500	-
07.	Tempurejo	30,853	114,792	-
08.	Prajeksari	-	37,305	-
09.	Tugurejo	148,000	30,500	-
10.	Jogomulyo	348,000	100,787	-
11.	Growong	149,790	24,450	-
12.	Temanggal	105,730	15,000	-
13.	Pringombo	89,500	7,000	-
14.	Kemutuk	49,000	5,000	-
15.	Bawang	187,000	20,000	-
J u m l a h		1663,620	949,572	-

Sumber data : Monografi Desa.

LUAS WILAYAH MENURUT JENIS
 PENGGUNAAN TANAH DI KECAMATAN TEMPURAN
 DIPERINCI PER DESA TAHUN 1997.

Tabel : I. 1. Lanjutan.

No	N a m a D e s a	T A N A H K E R I N G		
		Kolam	Tanaman Kayu 2	Hutan Negara
1	2	12	13	14
01.	Ringinanom	1,500	-	-
02.	Sumberarum	1,000	-	-
03.	Sidoagung	-	-	-
04.	Tanggulrejo	1,500	-	-
05.	Kalisari	2,000	-	-
06.	Girirejo	-	-	24.928
07.	Tempurejo	2,000	-	-
08.	Prajeksari	-	-	-
09.	Tugurejo	-	-	75,000
10.	Jogomulyo	-	-	39,392
11.	Growong	-	-	10,180
12.	Temanggal	-	-	15,000
13.	Pringombo	-	-	45,000
14.	Kemutuk	-	-	75,000
15.	Bawang	-	-	60,000
J u m l a h		8,000	-	344,500

Sumber data : Monografi Desa.

LUAS WILAYAH MENURUT JENIS
 PENGGUNAAN TANAH DI KECAMATAN TEMPURAN
 DIPERINCI PER DESA TAHUN 1997.

Tabel : I. 1. Lanjutan.

No	N a m a D e s a	T A N A H K E R I N G		
		Perke - bunan	Lain- lain	Jml. Lahan Kering.
1	2	15	16	17
01.	Ringinanom	-	5,000	186,500
02.	Sumberarum	-	5,000	273,485
03.	Sidoagung	-	4,750	246,950
04.	Tanggulrejo	6,000	4,000	183,000
05.	Kalisari	-	10,000	192,300
06.	Girirejo	-	5,000	138,428
07.	Tempurejo	-	10,000	157,645
08.	Prajeksari	-	3,115	40,920
09.	Tugurejo	-	5,500	259,000
10.	Jogomulyo	-	6,692	494,871
11.	Growong	-	4,550	188,970
12.	Temanggal	-	4,500	140,230
13.	Pringombo	-	2,500	144,000
14.	Kemutuk	-	3,000	132,000
15.	Bawang	-	6,000	273,000
J u m l a h		6,000	79,607	3051,299

Sumber data : Monografi Desa.

KLASIFIKASI DESA DI KECAMATAN TEMPURAN
KEADAAN AKHIR TAHUN 1997.

Tabel : I. 2.

No	N a m a D e s a	L o k a s i	
		Dataran Rendah.	Dataran Tinggi.
1	2	3	4
01.	Ringinanom	V	-
02.	Sumberarum	V	-
03.	Sidoagung	V	-
04.	Tanggulrejo	V	-
05.	Kalisari	V	-
06.	Girirejo	V	-
07.	Tempurejo	V	-
08.	Prajeksari	-	V
09.	Tugurejo	-	V
10.	Jogomulyo	V	-
11.	Growong	-	V
12.	Temanggal	-	V
13.	Pringombo	-	V
14.	Kemutuk	-	V
15.	Bawang	-	V
J u m l a h		5	10

Sumber data : Pemerintahan.

KETINGGIAN WILAYAH DESA, DAN JARAK DARI
KANTOR DESA KE KANTOR KECAMATAN & KABUPATEN
KEADAAN AKHIR TAHUN 1997.

Tabel : I. 3.

No	Nama Desa	Ke - tinggi an.	Ke Kant. Kecama- tan.	Ke Kant. Kabupa- ten.
1	2	3	4	5
01.	Ringinanom	275	4 Km.	8 Km.
02.	Sumberarum	275	3 Km.	9 Km.
03.	Sidoagung	278	1 Km.	11 Km.
04.	Tanggulrejo	300	1 Km.	12 Km.
05.	Kalisari	380	3 Km.	12 Km.
06.	Girirejo	300	2 Km.	11 Km.
07.	Tempurejo	292	2 Km.	8 Km.
08.	Prajeksari	300	5 Km.	9 Km.
09.	Tugurejo	400	6 Km.	11 Km.
10.	Jogomulyo	333	3 Km.	10 Km.
11.	Growong	483	6 Km.	19 Km.
12.	Temanggal	483	7 Km.	20 Km.
13.	Pringombo	500	9 Km.	22 Km.
14.	Kemutuk	600	12 Km.	24 Km.
15.	Bawang	488	8 Km.	14 Km.
J u m l a h		XXX	XXX	XXX

Sumber data : Dinas Pertanian.

LUAS PENGGUNAAN TANAH DI KEC. TEMPURAN
KEADAAN AKHIR TAHUN 1997.

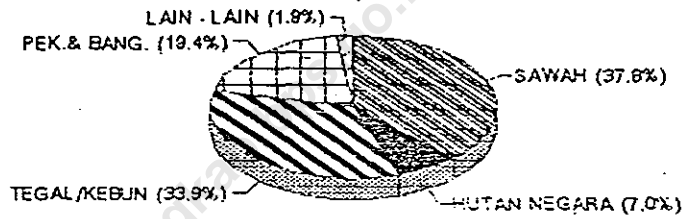

BAB II
PEMERINTAHAN

<https://magelangkab.bps.go.id>

NAMA PEJABAT PADA KANTOR/DINAS/JAWATAN
DALAM WILAYAH KECAMATAN TEMPURAN PADA
AKHIR TAHUN 1997.

Tabel : II.2.

No.	KANTOR / JAWATAN	N A M A PEJABAT
1	2	3
01.	C A M A T	: Drs. Hamam Komari.
02.	SEKWILCAM	: Drs. Sujadi
03.	MANTRI POLISI	: Djamhari Bc. Hk.
04.	KA. POLSEK	: Jeko Maryanto
05.	DAN RAMIL	: Kustanto
06.	Ka. DEPDIKBUD	: Suhendro
07.	Ka. DEPAG/PPA	: Abdul Kholiq BA.
08.	Ka. KUA	: Tachrir BA.
09.	Ka. PUSKESMAS	: Dr. Daldiri
10.	MANTRI TANI	: Siti Larasati
11.	STATISTIK	: Susanto
12.	JURU PENERANG	: Marsandi
13.	PENGAWAS PLKB	: Sugeng Raharjo
14.	PETERNAKAN	: Kus Prasetyo
15.	DINAS SOSIAL	: Drs. Basuki R.
16.	KOORDINATOR PPL	: Mas'at B.Sc.
J U M L A H		: XXX

Sumber data : Pemerintahan.

NAMA KEPALA DESA DAN SEKRETARIS DESA
DI KECAMATAN TEMPURAN KEADAAN 1997.

Tabel : II. 1.

No	N a m a D e s a	N a m a	
		Kep.: Desa	Sekrt. Desa
1	2	3	4
01.	Ringinanom	Muzamil	Zumrotul M.Ba.
02.	Sumberarum	R. Soesiswo	Chamim P.
03.	Sidoagung	Fatichin	
04.	Tanggulrejo	S u t o p o	R o m l i
05.	Kalisari	B. Mulyanto	K u w a t o
06.	Girirejo	A s r o p i	Komarudin
07.	Tempurejo	Kumaidi	Suranti Bc.Hk.
08.	Prajeksari	Djamari	Sayid Sutopo
09.	Tugurejo	M a k m u m	Aehmad Djazuli
10.	Jogomulyo	A s r o r i	S u w a r d i
11.	Growong	Marsiman	Fathoni
12.	Temanggal	Muehlasin	S u r u r i
13.	Pringombo		Hd. Sueipto
14.	Kemutuk	Zaenudin	Sudirman
15.	Bawang	Mochrodin	Hd. Suprayitno
J u m l a h		XXX	XXX

Sumber data : Kaur. Pemerintahan.

KLASIFIKASI DESA DI WILAYAH
KECAMATAN TEMPURAN KEADAAN 1997.

Tabel : II. 3.

No	Nama Desa	Swa - daya.	Swa- karya.	Swa- sembada.
1	2	3	4	5
01.	Ringinanom	-	-	V
02.	Sumberarum	-	-	V
03.	Sidoagung	-	-	V
04.	Tanggulrejo	-	-	V
05.	Kalisari	-	-	V
06.	Girirejo	-	-	V
07.	Tempurejo	-	-	V
08.	Prajeksari	-	-	V
09.	Tugurejo	-	-	V
10.	Jogomulyo	-	-	V
11.	Growong	-	-	V
12.	Temanggal	-	-	V
13.	Pringombo	-	-	V
14.	Kemutuk	-	-	V
15.	Bawang	-	-	V
Jumlah		-	-	15

Sumber data : Kaur. Pemerintahan.

**BANYAKNYA BALAI DESA DAN KANTOR DESA
DI KECAMATAN TEMPURAN DIPERINCI PER DESA
KEADAAN TAHUN 1997.**

Tabel : II. 4.

No	Nama Desa	B A N Y A K N Y A	
		Balai Desa	Kantor Desa
1	2	3	4
01.	Ringinanom	1	1
02.	Sumberarum	1	1
03.	Sidoagung	1	1
04.	Tanggulrejo	1	1
05.	Kalisari	1	1
06.	Girirejo	1	1
07.	Tempurejo	1	1
08.	Prajeksari	1	1
09.	Tugurejo	1	1
10.	Jogomulyo	1	1
11.	Growong	1	1
12.	Temanggal	1	1
13.	Pringombo	1	1
14.	Kemutuk	1	1
15.	Bawang	1	1
J u m l a h		15	15

Sumber data : Monografi Desa.

JUMLAH RT, RW, DAN PERANGKAT DESA
SE - KEC. TEMPURAN TAHUN 1997.

Tabel : II. 5.

No	Nama Desa	J u m l a h		
		RT.	RW.	Perangkat Desa.
1	2	3	4	5
01.	Ringinanom	51	20	18
02.	Sumberarum	54	17	21
03.	Sidoagung	58	12	14
04.	Tanggulrejo	30	15	15
05.	Kalisari	34	9	12
06.	Girirejo	22	10	10
07.	Tempurejo	52	11	17
08.	Prajeksari	10	5	12
09.	Tugurejo	18	7	8
10.	Jogomulyo	44	10	17
11.	Growong	12	4	11
12.	Temanggal	6	2	10
13.	Pringombo	8	4	7
14.	Kemutuk	4	2	6
15.	Bawang	3	3	8
J u m l a h		406	131	186

Sumber data : Pemerintahan.

JUMLAH PEROLEHAN SUARA DPR PEMILU 1997
DI KECAMATAN TEMPURAN DIRINCI/DESA

Tabel : II.6.

No	N A M A D E S A	PPP	GOL- KAR.	PDI	JUMLAH
1	2	3	4	5	6
01.	Ringinanom	1.893	1035	70	2.998
02.	Sumberarum	1.278	1401	25	2.704
03.	Sidoagung	2.104	978	17	3.099
04.	Tanggulrejo	1.628	716	15	2.359
05.	Kalisari	692	760	30	1.482
06.	Girirejo	714	544	9	1.267
07.	Tempurejo	2.057	1829	28	3.914
08.	Brajeksari	440	453	6	899
09.	Tugurejo	306	475	2	783
10.	Jogomulyo	1.750	868	27	2.645
11.	Growong	217	373	10	600
12.	Temanggal	64	269	1	334
13.	Pringombo	106	200	1	307
14.	Kemutuk	112	76	2	190
15.	Bawang	174	288	3	465
J u m l a h		13535	10265	246	24.046

Sumber data : Pemerintahan Kecamatan.

**JUMLAH PEROLEHAN SUARA DPRD I PEMILU 1997
DI KECAMATAN TEMPURAN DIRINCI/DESA**

Tabel : II.6.Lanjutan.

No	N A M A D E S A	PPP	GOL. KAR.	PDI	JUMLAH
1	2	3	4	5	6
01.	Ringinanom	1.902	1014	62	2.978
02.	Sumberarum	1.307	1379	21	2.707
03.	Sidoagung	2.123	948	21	3.092
04.	Tanggulrejo	1.646	691	18	2.355
05.	Kalisari	693	739	31	1.463
06.	Girirejo	740	525	7	1.272
07.	Tempurejo	2.106	1782	23	3.911
08.	Prajeksari	435	454	7	896
09.	Tugurejo	310	466	3	779
10.	Jogomulyo	1.784	863	28	2.675
11.	Growong	220	368	9	597
12.	Temanggal	64	258	1	323
13.	Pringombo	114	187	-	301
14.	Kemutuk	115	75	2	192
15.	Bawang	170	284	4	458
J u m l a h		13729	10033	237	23.999

Sumber data : Pemerintahan Kecamatan.

**JUMLAH PEROLEHAN SUARA DPRD II PEMILU 1997
DI KECAMATAN TEMPURAN DIRINCI/DESA**

Tabel : II.6. Lanjutan.

No	Nama Desa	PPP	GOL- KAR	PDI	Jumlah
1	2	3	4	5	6
01.	Ringinanom	1.905	1016	70	2.991
02.	Sumberarum	1.286	1399	35	2.720
03.	Sidoagung	2.115	941	29	3.085
04.	Tanggulrejo	1.638	689	19	2.346
05.	Kalisari	693	732	33	1.458
06.	Girirejo	740	521	7	1.268
07.	Tempurejo	2.085	1769	32	3.886
08.	Prajeksari	435	456	9	900
09.	Tugurejo	309	479	2	790
10.	Jogomulyo	1.784	859	29	2.672
11.	Growong	216	361	14	591
12.	Temanggal	67	261	2	330
13.	Pringombo	112	188	-	300
14.	Kemutuk	113	74	1	188
15.	Bawang	182	276	3	461
J u m l a h		13680	10021	285	23.986

Sumber data : Pemerintahan.

PROSENTASE PEROLEHAN SUARA DPR PEMILU 1997
DI KECAMATAN TEMPURAN DIRINCI/DESA

Tabel : II.6.Lanjutan.

No	N A M A D E S A	PPP	GOL KAR.	PDI	JUMLAH
		%	%	%	%
1	2	3	4	5	6
01.	Ringinanom	63,14	34,52	2,34	100,00
02.	Sumberarum	47,26	51,81	0,93	100,00
03.	Sidoagung	67,89	31,56	0,55	100,00
04.	Tanggulrejo	69,01	30,35	0,64	100,00
05.	Kalisari	46,69	51,28	2,03	100,00
06.	Girirejo	56,35	42,94	0,71	100,00
07.	Tempurejo	52,56	46,73	0,71	100,00
08.	Prajeksari	48,94	50,39	0,67	100,00
09.	Tugurejo	39,08	60,66	0,26	100,00
10.	Jogomulyo	66,16	32,82	1,02	100,00
11.	Growong	36,17	62,17	1,66	100,00
12.	Temanggal	19,16	80,54	0,30	100,00
13.	Pringombo	34,53	65,15	0,32	100,00
14.	Kemutuk	58,95	40,00	1,05	100,00
15.	Bawang	37,42	61,94	0,64	100,00
J u m l a h		56,29	42,69	1,02	100,00

Sumber data : Pemerintahan Kecamatan.

**PROSENTASE PEROLEHAN SUARA DPRD I PEMILU 1997
DI KECAMATAN TEMPURAN DIRINCI/DESA**

Tabel : II.6.Lanjutan.

No	N A M A D E S A	PPP	GOL KAR.	PDI	JUMLAH
		%	%	%	%
1	2	3	4	5	6
01.	Ringinanom	63,87	34,05	2,08	100,00
02.	Sumberarum	48,28	50,94	0,78	100,00
03.	Sidoagung	68,66	30,66	0,68	100,00
04.	Tanggulrejo	69,89	29,34	0,77	100,00
05.	Kalisari	47,37	50,51	2,12	100,00
06.	Girirejo	58,18	41,27	0,55	100,00
07.	Tempurejo	53,85	45,56	0,59	100,00
08.	Prajeksari	48,55	50,67	0,78	100,00
09.	Tugurejo	39,80	59,82	0,38	100,00
10.	Jogomulyo	66,69	32,26	1,05	100,00
11.	Growong	36,85	61,64	1,51	100,00
12.	Temanggal	19,81	79,88	0,31	100,00
13.	Pringombo	37,87	62,13	0,00	100,00
14.	Kemutuk	59,90	39,06	1,04	100,00
15.	Bawang	37,12	62,01	0,87	100,00
J u m l a h		57,21	41,80	0,99	100,00

Sumber data : Pemerintahan Kecamatan.

PROSENTASE PEROLEHAN SUARA DPRD II PEMILU 1997
DI KECAMATAN TEMPURAN DIRINCI/DESA

Tabel : II.6. Lanjutan.

No	N a m a D e s a	PPP	GOL- KAR	PDI	Jumlah
		%	%	%	%
1	2	3	4	5	6
01.	Ringinanom	63,69	33,97	2,34	100,00
02.	Sumberarum	47,28	51,43	1,29	100,00
03.	Sidoagung	68,56	30,50	0,94	100,00
04.	Tanggulrejo	69,83	29,37	0,80	100,00
05.	Kalisari	47,54	50,26	2,20	100,00
06.	Girirejo	58,36	41,09	0,55	100,00
07.	Tempurejo	53,66	45,52	0,82	100,00
08.	Prajeksari	48,33	50,67	1,00	100,00
09.	Tugurejo	39,10	60,64	0,26	100,00
10.	Jogomulyo	66,77	32,15	1,08	100,00
11.	Growong	36,55	61,08	2,37	100,00
12.	Temanggal	20,30	79,10	0,60	100,00
13.	Pringombo	37,33	62,67	0,00	100,00
14.	Kemutuk	60,11	39,36	0,53	100,00
15.	Bawang	39,47	59,87	0,66	100,00
J u m l a h		57,04	41,78	1,18	100,00

Sumber data : Pemerintahan.

BAGAN SUSUNAN ORGANISASI PEMERINTAH
WILAYAH KEC. TEMPURAN

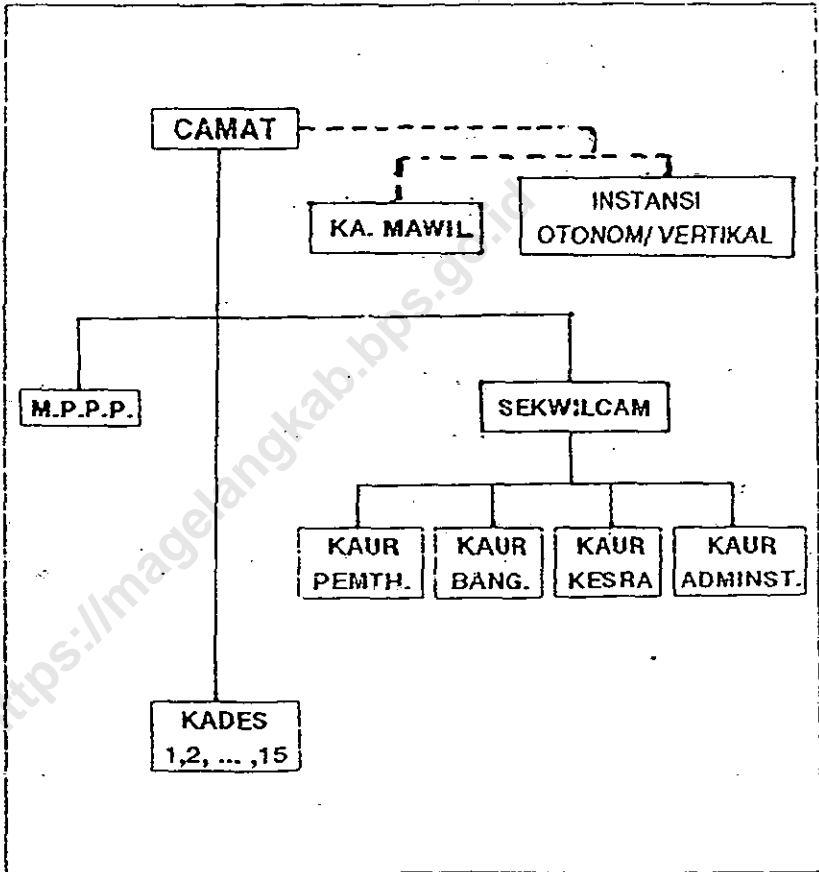

Sumber data : Kantor Kec. Tempuran

BAB III
PENDUDUK DAN
ANGKATAN KERJA

<https://magelangkab.bpt.go.id>

JUMLAH PENDUDUK MENURUT JENIS KELAMIN
DI KECAMATAN TEMPURAN AKHIR TH. 1997.

Tabel : III.1. Lanjutan.

No	N a m a D e s a	P E N D U D U K		JUMLAH
		Laki 2	Perem puan.	
1	2	3	4	5
01.	Ringinanom	2.510	2.571	5.081
02.	Sumberarum	2.231	2.208	4.439
03.	Sidoagung	2.639	2.534	5.173
04.	Tanggulrejo	1.760	1.891	3.651
05.	Kalisari	1.125	1.151	2.276
06.	Girirejo	1.057	1.179	2.236
07.	Tempurejo	3.550	3.480	7.030
08.	Prajeksari	780	696	1.476
09.	Tugurejo	619	653	1.272
10.	Jogomulyo	2.166	2.246	4.412
11.	Growong	502	501	1.003
12.	Temanggal	235	247	482
13.	Pringombo	291	282	573
14.	Kemutuk	172	184	356
15.	Bawang	394	395	789
J u m l a h		20.031	20.218	40.249

Sumber data : Monografi Desa.

JUMLAH PENDUDUK MENURUT JENIS KELAMIN,
DEWASA, ANAK, DI KEC. TEMPURAN TH.1997.

Tabel : III.2.

No	N a m a D e s a	DEWASA		ANAK		JUMLAH (L + P)
		LK	PR	LK	PR	
1	2	3	4	5	6	7
01.	Ringinanom	1.709	1.770	801	801	5.081
02.	Sumberarum	1.455	1.436	776	772	4.439
03.	Sidoagung	1.871	1.784	768	750	5.173
04.	Tanggulrejo	1.243	1.294	517	597	3.651
05.	Kalisari	808	839	317	312	2.276
06.	Girirejo	754	869	303	310	2.236
07.	Tempurejo	2.470	2.415	1080	1065	7.030
08.	Prajeksari	593	544	187	152	1.476
09.	Tugurejo	366	410	253	243	1.272
10.	Jogomulyo	1.533	1.572	633	674	4.412
11.	Growong	347	331	155	170	1.003
12.	Temanggal	171	187	64	60	482
13.	Pringombo	211	193	80	89	573
14.	Kemutuk	109	116	63	68	356
15.	Bawang	269	267	125	128	789
J u m l a h		13.909	14027	6122	6191	40.249

Sumber data : Statistik.

PROSENTASE PERTUMBUHAN PENDUDUK
KECAMATAN TEMPURAN TH. 1997.

Tabel : III. 3.

No	N a m a D e s a	Jumlah Penduduk		Prosen- tase.
		1996	1997	
1	2	3	4	5
01.	Ringinanom	5.058	5.081	0,46
02.	Sumberarum	4.402	4.439	0,84
03.	Sidoagung	5.174	5.173	- 0,02
04.	Tanggulrejo	3.647	3.651	0,11
05.	Kalisari	2.279	2.276	- 0,13
06.	Girirejo	2.232	2.236	0,18
07.	Tempurejo	6.969	7.030	0,88
08.	Prajeksari	1.463	1.476	0,89
09.	Tugurejo	1.284	1.272	- 0,93
10.	Jogomulyo	4.414	4.412	- 0,04
11.	Growong	1.001	1.003	0,20
12.	Temanggal	479	482	0,63
13.	Pringombo	559	573	2,50
14.	Kemutuk	356	356	0,00
15.	Bawang	777	789	1,54
J u m l a h		40.094	40.249	0,39

Sumber data : Monografi Desa.

**JUMLAH PENDUDUK MENURUT KEWARGANEGARAAN
DI KECAMATAN TEMPURAN TH. 1997.**

Tabel : III. 4.

No	Nama Desa	WNI	WNI Ket. Cina	WNA	Jumlah
1	2	3	4	5	6
01.	Ringinanom	5.081	-	-	5.081
02.	Sumberarum	4.439	-	-	4.439
03.	Sidoagung	5.173	-	-	5.173
04.	Tanggulrejo	3.651	-	-	3.651
05.	Kalisari	2.276	-	-	2.276
06.	Girirejo	2.236	-	-	2.236
07.	Tempurejo	7.007	23	-	7.030
08.	Prajeksari	1.476	-	-	1.476
09.	Tugurejo	1.272	-	-	1.272
10.	Jogomulyo	4.412	-	-	4.412
11.	Growong	1.003	-	-	1.003
12.	Temanggal	482	-	-	482
13.	Pringombo	573	-	-	573
14.	Kemutuk	356	-	-	356
15.	Bawang	789	-	-	789
J u m l a h		40.226	23	-	40.249

Sumber data : Monografi desa.

RATA - RATA PENDUDUK PER KEPALA KELUARGA
DI KECAMATAN TEMPURAN TAHUN 1997.

Tabel : III. 5.

No	N a m a D e s a	Jumlah Penduduk	Jumlah K.K.	Penduduk Per K.K.
1	2	3	4	5
01.	Ringinanom	5.081	1.131	4
02.	Sumberarum	4.439	955	5
03.	Sidoagung	5.173	1.106	5
04.	Tanggulrejo	3.651	838	4
05.	Kalisari	2.276	547	4
06.	Girirejo	2.236	482	5
07.	Tempurejo	7.030	1.533	5
08.	Prajeksari	1.476	332	4
09.	Tugurejo	1.272	296	4
10.	Jogomulyo	4.412	1.111	4
11.	Growong	1.003	258	4
12.	Temanggal	482	126	4
13.	Pringombo	573	143	4
14.	Kemutuk	356	99	4
15.	Bawang	789	193	4
J u m l a h		40.249	9.150	4

Sumber data : Pemerintahan.

RATA - RATA KEPADATAN PENDUDUK
DI KECAMATAN TEMPURAN TAHUN 1997.

Tabel : III. 6.

No	Nama Desa	Luas Desa	Jumlah Penduduk	Rata 2 Kepa- datan.
1	2	3	4	5
01.	Ringinanom	6,515	5.081	779
02.	Sumberarum	4,456	4.439	996
03.	Sidoagung	3,718	5.173	1.391
04.	Tanggulrejo	3,340	3.651	1.093
05.	Kalisari	2,996	2.276	759
06.	Girirejo	2,139	2.236	1.045
07.	Tempurejo	3,428	7.030	2.050
08.	Prajeksari	1,354	1.476	1.090
09.	Tugurejo	3,220	1.272	395
10.	Jogomulyo	7,556	4.412	583
11.	Growong	2,376	1.003	422
12.	Temanggal	1,752	482	275
13.	Pringombo	1,685	573	340
14.	Kemutuk	1,500	356	237
15.	Bawang	3,010	789	262
J u m l a h		49,045	40.249	820

Sumber data : Statistik.

**JUMLAH PENDUDUK MENURUT KELOMPOK UMUR,
JENIS KELAMIN & RATIO JENIS KELAMIN
DI KECAMATAN TEMPURAN TH. 1997.**

Tabel : III. 7.

KELOMPOK U M U R	P E N D U D U K			Ratio Jenis Kelamin
	LK	PR	JML	
1	2	3	4	5
00 - 04	1.715	1.754	3.469	97,78
05 - 09	2.191	2.208	4.399	99,23
10 - 14	2.216	2.229	4.445	99,42
15 - 19	2.275	2.030	4.305	112,07
20 - 24	1.763	1.827	3.590	96,50
25 - 29	1.630	1.790	3.420	91,06
30 - 39	2.836	2.750	5.586	103,13
40 - 49	2.007	2.068	4.075	97,05
50 - 59	1.714	1.709	3.423	100,29
60 +	1.684	1.853	3.537	90,88
JML 1997.	20031	20218	40249	99,08
JML 1996.	19946	20148	40094	98,99

Sumber data : Statistik.

JUMLAH ANGKA MUTASI PENDUDUK
KECAMATAN TEMPURAN TH.1997.

Tabel : III. 8.

No	N a m a D e s a	L A H I R		M A T I	
		LK	PR	LK	PR
1	2	3	4	5	6
01.	Ringinanom	32	37	20	20
02.	Sumberarum	29	33	10	16
03.	Sidoagung	20	16	14	18
04.	Tanggulrejo	7	8	5	6
05.	Kalisari	7	5	8	7
06.	Girirejo	5	4	7	3
07.	Tempurejo	50	32	19	17
08.	Prajeksari	13	10	7	8
09.	Tugurejo	8	5	6	1
10.	Jogomulyo	2	2	6	1
11.	Growong	2	2	1	1
12.	Temanggal	2	1	-	-
13.	Pringombo	8	8	1	-
14.	Kemutuk	-	-	-	-
15.	Bawang	12	8	3	-
J u m l a h		197	171	107	98

Sumber data : Monografi Desa.

**JUMLAH ANGKA MUTASI PENDUDUK
KECAMATAN TEMPURAN TH. 1997.**

Tabel : III. 8. Lanjutan.

No	N a m a D e s a	DATANG		PINDAH	
		LK	PR	LK	PR
1	2	7	8	9	10
01.	Ringinanom	-	-	4	2
02.	Sumberarum	2	2	1	2
03.	Sidoagung	-	-	2	3
04.	Tanggulrejo	1	-	1	-
05.	Kalisari	-	1	-	1
06.	Girirejo	3	2	-	-
07.	Tempurejo	27	24	20	16
08.	Prajeksari	5	4	1	3
09.	Tugurejo	-	-	10	8
10.	Jogomulyo	-	1	-	-
11.	Growong	-	-	-	-
12.	Temanggal	-	-	-	-
13.	Pringombo	-	-	-	1
14.	Kemutuk	-	-	-	-
15.	Bawang	-	1	4	2
J u m l a h		38	35	43	38

Sumber data : Monografi desa.

JUMLAH PENDUDUK DI KECAMATAN TEMPURAN
 MENURUT MATA PENCAHARIAN USIA 10 TAHUN
 KE ATAS KEADAAN AKHIR TAHUN 1997.

Tabel : III. 9.

No.	MATA PENCAHARIAN	JUMLAH
1	2	3
01.	Petani sendiri	6.735
02.	Petani buruh	5.349
03.	N e l a y a n	-
04.	P e n g u s a h a	1.447
05.	Buruh industri	4.942
06.	Buruh bangunan	1.033
07.	Pedagang	1.674
08.	Pengangkutan	339
09.	Pegawai Negeri Sipil / A B R I	886
10.	P e n s i u n a n	259
11.	Lain - lain	9.717
J U M L A H		32.381

SUMBER DATA : MONOGRAFI DESA.

JUMLAH PENDUDUK MENURUT MATA PENCAHARIAN
USIA 10 TAHUN KEATAS DI KEC. TEMPURAN
KEADAAN AKHIR TAHUN 1997.

Tabel : III. 9. Lanjutan.

No	N a m a D e s a	MATA PENCAHARIAN		
		Petani Sendiri	Petani Buruh	Ne - layan.
1	2	3	4	5
01.	Ringinanom	1.232	884	-
02.	Sumberarum	943	585	-
03.	Sidoagung	645	476	-
04.	Tanggulrejo	446	251	-
05.	Kalisari	423	325	-
06.	Girirejo	290	150	-
07.	Tempurejo	630	867	-
08.	Prajeksari	254	276	-
09.	Tugurejo	102	195	-
10.	Jogomulyo	795	802	-
11.	Growong	338	210	-
12.	Temanggal	155	60	-
13.	Pringombo	186	76	-
14.	Kemutuk	86	42	-
15.	Bawang	210	150	-
J u m l a h		6.735	5.349	-

Sumber data : Monografi desa.

JUMLAH PENDUDUK MENURUT MATA PENCAHARIAN
USIA 10 TAHUN KEATAS DI KEC. TEMPURAN
KEADAAN AKHIR TAHUN 1997.

Tabel : III. 9. Lanjutan.

No	N a m a D e s a	MATA PENCAHARIAN		
		pengu - saha.	Buruh Industri	Buruh Bangunan
1	2	6	7	8
01.	Ringinanom	42	552	35
02.	Sumberarum	67	539	52
03.	Sidoagung	371	630	56
04.	Tanggulrejo	179	612	78
05.	Kalisari	34	235	161
06.	Girirejo	46	489	95
07.	Tempurejo	302	745	238
08.	Prajeksari	62	206	37
09.	Tugurejo	92	147	28
10.	Jogomulyo	178	643	132
11.	Growong	30	31	42
12.	Temanggal	15	24	18
13.	Pringombo	12	36	14
14.	Kemutuk	-	32	22
15.	Bawang	17	21	25
J u m l a h		1.447	4.942	1.033

Sumber data : Monografi desa.

**JUMLAH PENDUDUK MENURUT MATA PENCAHARIAN
USIA 10 TAHUN KEATAS DI KEC. TEMPURAN
KEADAAN AKHIR TAHUN 1997.**

Tabel : III. 9. Lanjutan.

No	N a m a D e s a	MATA PENCAHARIAN		
		Peda- gang	Pengang- kutan.	Peg. Neg Sip/ABRI
1	2	9	10	11
01.	Ringinanom	145	18	76
02.	Sumberarum	160	15	51
03.	Sidoagung	154	15	49
04.	Tanggulrejo	164	16	86
05.	Kalisari	86	8	49
06.	Girirejo	67	10	34
07.	Tempurejo	395	189	298
08.	Prajeksari	164	25	26
09.	Tugurejo	65	2	22
10.	Jogomulyo	154	23	164
11.	Growong	27	4	6
12.	Temanggal	28	2	8
13.	Pringombo	20	6	2
14.	Kemutuk	14	2	1
15.	Bawang	31	4	14
J u m l a h		1,674	339	886

Sumber data : Monografi desa.

JUMLAH PENDUDUK MENURUT MATA PENCAHARIAN
USIA 10 TAHUN KEATAS DI KEC. TEMPURAN
KEADAAN AKHIR TAHUN 1997.

Tabel : III. 9. Lanjutan.

No	N a m a D e s a	MATA PENCAHARIAN		
		Pensi- unan	Lain- lain	Jml 10 th. keatas
1	2	12	13	14
01.	Ringinanom	21	1.050	4.055
02.	Sumberarum	24	1.012	3.448
03.	Sidoagung	20	1.786	4.202
04.	Tanggulrejo	14	1.093	2.939
05.	Kalisari	43	508	1.872
06.	Girirejo	7	661	1.849
07.	Tempurejo	59	1.935	5.658
08.	Prajeksari	16	193	1.259
09.	Tugurejo	14	290	957
10.	Jogomulyo	28	658	3.577
11.	Growong	2	105	795
12.	Temenggal	4	89	403
13.	Pringombo	3	110	465
14.	Kemutuk	2	72	273
15.	Bawang	2	155	629
J u m l a h		259	9.717	32.381

Sumber data : Monografi desa.

**JUMLAH PENDUDUK MENURUT PENDIDIKAN
UNTUK USIA 5 (LIMA) TAHUN KEATAS
DI KECAMATAN TEMPURAN TAHUN 1997.**

Tabel : III. 10.

No	Nama Desa	Tamat Aka - demi/PT	Tamat SITA	Tamat SLTP	Tamat SD
1	2	3	4	5	6
01.	Ringinanom	6	241	521	2.560
02.	Sumberarum	7	202	424	2.450
03.	Sidoagung	22	221	581	2.630
04.	Tanggulrejo	12	390	339	1.836
05.	Kalisari	5	295	280	975
06.	Girirejo	4	115	271	1.117
07.	Tempurejo	123	468	912	3.095
08.	Prajeksari	5	68	94	845
09.	Tugurejo	5	144	196	529
10.	Jogomulyo	3	204	311	2.210
11.	Growong	3	64	132	350
12.	Temanggal	1	12	29	116
13.	Pringombo	2	24	28	209
14.	Kemutuk	1	9	15	134
15.	Bawang	2	17	28	359
J u m l a h		201	2.474	4.161	19.415

Sumber data : Monografi Desa.

**JUMLAH PENDUDUK MENURUT PENDIDIKAN
UNTUK USIA 5 (LIMA) TAHUN KEATAS
DI KECAMATAN TEMPURAN TAHUN 1997.**

Tabel : III. 10. Lanjutan.

No	N a m a D e s a	Tidak Tamat SD	Belum Tamat SD	Tidak Seko- lah.	Jumlah Lima Th. Keatas.
1	2	7	8	9	10
01.	Ringinanom	401	625	275	4.629
02.	Sumberarum	275	436	211	4.005
03.	Sidoagung	469	571	252	4.746
04.	Tanggulrejo	276	353	131	3.337
05.	Kalisari	70	390	85	2.100
06.	Girirejo	199	315	42	2.063
07.	Tempurejo	250	1550	25	6.423
08.	Prajeksari	148	156	64	1.380
09.	Tugurejo	63	148	48	1.133
10.	Jogomulyo	646	616	53	4.043
11.	Growong	137	125	101	912
12.	Temanggal	182	64	42	446
13.	Pringombo	125	92	46	526
14.	Kemutuk	68	32	60	319
15.	Bawang	42	202	68	718
J u m l a h		3.351	5.675	1.503	36.780

Sumber data : Monografi Desa.

GRAFIK JUMLAH PENDUDUK KEC. TEMPURAN
DIRINCI DEWASA DAN ANAK TAHUN 1995-1997

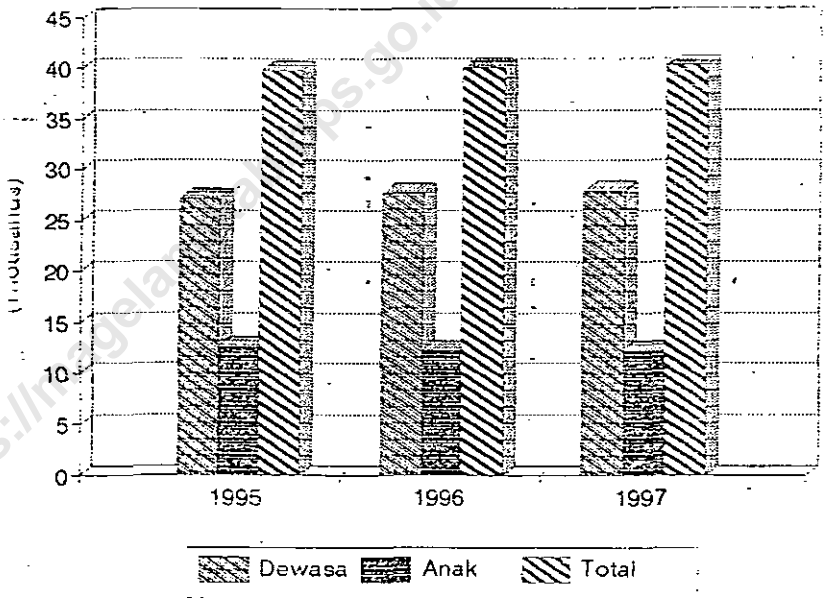

GRAFIK JUMLAH PENDUDUK KEC. TEMPURAN
MENURUT JENIS KELAMIN TAHUN 1995-1997

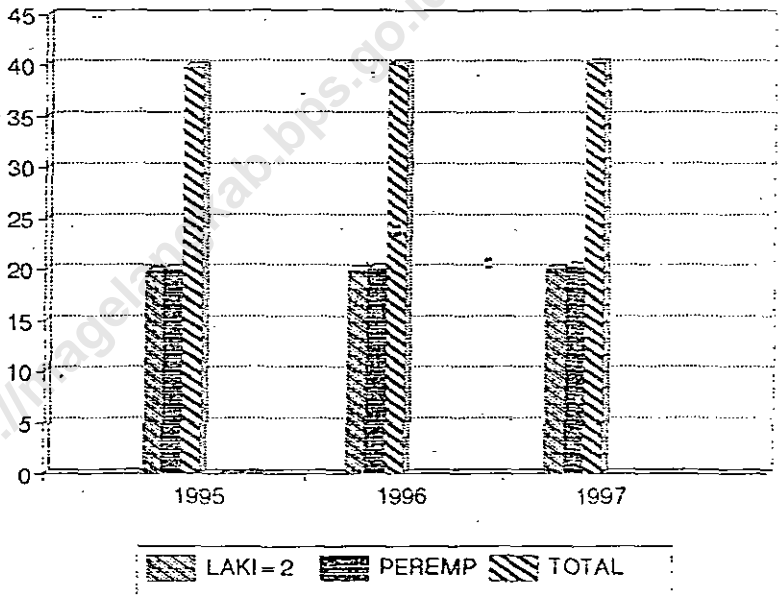

**PIRAMIDA PENDUDUK MENURUT KELOMPOK UMUR
DI KECAMATAN TEMPURAN TAHUN 1997.**

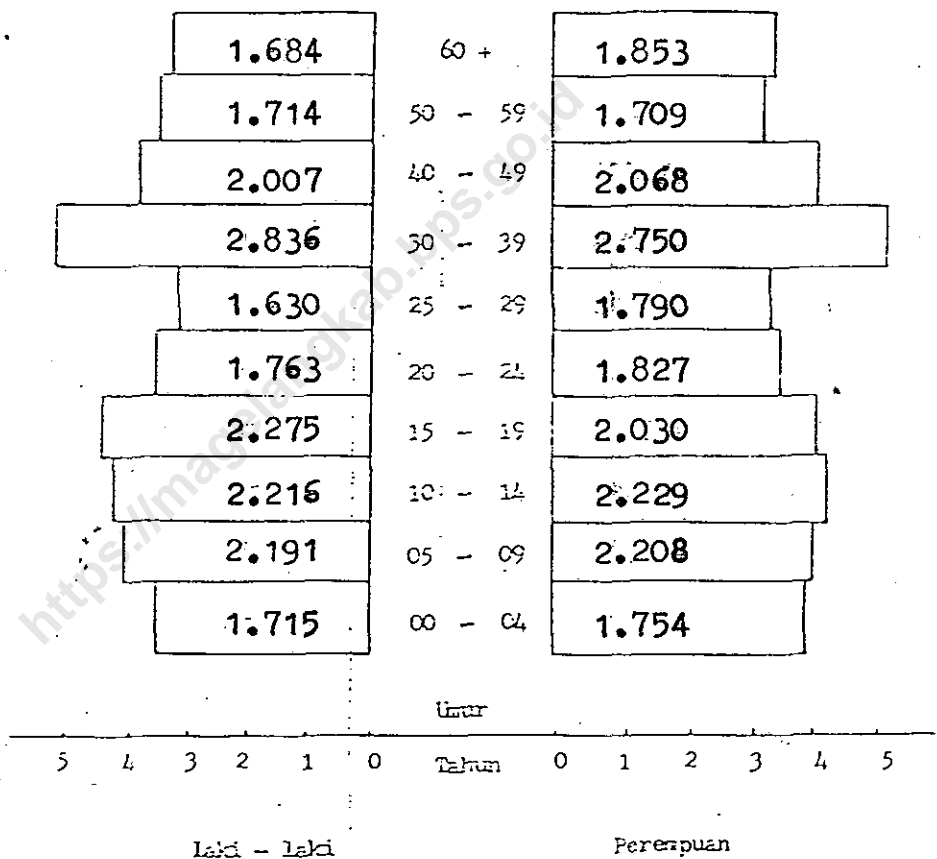

BAB IV
SOSIAL

<https://magelangkab.bptsp.go.id>

JUMLAH SEKOLAH TK, MI, SD, SLTP, SLTA,
DI KECAMATAN TEMPURAN KEADAAN
AKHIR TAHUN 1997.

Tabel : IV.1.

No	Nama Desa	TK	MI	SD	SLTP	SLTA
1	2	3	4	5	6	7
01.	Ringinanom	1	1	3	1	-
02.	Sumberarum	1	1	3	-	-
03.	Sidoagung	2	1	3	2	1
04.	Tanggulrejo	1	1	2	2	-
05.	Kalisari	-	1	2	-	-
06.	Girirejo	-	-	2	-	-
07.	Tempurejo	3	2	4	2	1
08.	Prajeksari	1	-	2	-	-
09.	Tugurejo	-	1	1	-	-
10.	Jogomulyo	-	2	2	-	-
11.	Growong	-	-	1	-	-
12.	Temanggal	-	-	1	-	-
13.	Pringombo	-	1	-	-	-
14.	Kemutuk	-	-	1	-	-
15.	Bawang	-	-	1	-	-
Jumlah		9	11	28	7	2

Sumber data : Dinas P & K Kecamatan.

**JUMLAH SEKOLAH, MURID, DAN GURU TK.
DI KECAMATAN TEMPURAN TH. 1997.**

Tabel : IV. 2.

No	N a m a D e s a	J U M L A H			Ratio Murid Terhd. Guru
		Skl.	Murid	Guru	
1	2	3	4	5	6
01.	Ringinanom	1	49	2	24,50
02.	Sumberarum	1	18	1	18,00
03.	Sidoagung	2	90	3	30,00
04.	Tanggulrejo	1	84	2	42,00
05.	Kalisari	-	-	-	-
06.	Girirejo	-	-	-	-
07.	Tempurejo	3	141	5	28,20
08.	Prajeksari	1	21	1	21,00
09.	Tugurejo	-	-	-	-
10.	Jogomulyo	-	-	-	-
11.	Growong	-	-	-	-
12.	Temanggal	-	-	-	-
13.	Pringombo	-	-	-	-
14.	Kemutuk	-	-	-	-
15.	Bawang	-	-	-	-
J u m l a h		9	403	14	28,79

Sumber data : Dinas P dan K Kecamatan.

**JUMLAH SEKOLAH, MURID, DAN GURU MI
DI KECAMATAN TEMPURAN TH. 1997.**

Tabel : IV.3.

No	N a m a D e s a	J U M L A H			Ratio Murid Terhd. Guru
		SkI.	Murid	Guru	
1	2	3	4	5	6
01.	Ringinanom	1	126	7	18,00
02.	Sumberarum	1	104	8	13,00
03.	Sidoagung	1	74	8	9,25
04.	Tanggulrejo	1	152	7	21,71
05.	Kalisari	1	106	6	17,67
06.	Girirejo	-	-	-	-
07.	Tempurejo	2	269	17	15,82
08.	Prajeksari	-	-	-	-
09.	Tugurejo	1	64	5	12,80
10.	Jogomulyo	2	344	17	20,24
11.	Growong	-	-	-	-
12.	Temanggal	-	-	-	-
13.	Pringombo	1	65	6	10,83
14.	Kemutuk	-	-	-	-
15.	Bawang	-	-	-	-
J u m l a h		11	1.304	81	16,10

Sumber data : Dinas PPA Kecamatan.

JUMLAH SEKOLAH, MURID, DAN GURU SD
DI KECAMATAN TEMPURAN TH. 1997.

Tabel : IV. 4.

No	N a m a D e s a	J U M L A H			Ratio Murid Terhd. Guru
		Sk1.	Murid	Guru	
1	2	3	4	5	6
01.	Ringinanom	3	549	34	16,15
02.	Sumberarum	3	493	31	15,90
03.	Sidoagung	3	675	36	18,75
04.	Tanggulrejo	2	402	19	21,16
05.	Kalisari	2	198	22	9,00
06.	Girirejo	2	384	21	18,29
07.	Tempurejo	4	736	37	19,89
08.	Prajeksari	2	338	17	19,88
09.	Tugurejo	1	71	7	10,14
10.	Jogomulyo	2	293	18	16,28
11.	Growong	1	133	9	14,78
12.	Temanggal	1	90	8	11,25
13.	Pringombo	-	-	-	-
14.	Kemutuk	1	75	6	12,50
15.	Bawang	1	131	9	14,56
J u m l a h		28	4.568	274	16,67

Sumber data : Dinas P dan K Kecamatan.

**JUMLAH SEKOLAH, MURID, DAN GURU SLTP
DI KECAMATAN TEMPURAN TH. 1997.**

Tabel : IV. 5.

No	N a m a D e s a	J U M L A H			Ratio Murid Terhd. Guru
		Skl.	Murid	Guru	
1	2	3	4	5	6
01.	Ringinanom	1	97	8	12,12
02.	Sumberarum	-	-	-	-
03.	Sidoagung	2	1.065	64	16,64
04.	Tanggulrejo	2	374	35	10,69
05.	Kalisari	-	-	-	-
06.	Girirejo	-	-	-	-
07.	Tempurejo	2	482	49	9,84
08.	Prajeksari	-	-	-	-
09.	Tugurejo	-	-	-	-
10.	Jogomulyo	-	-	-	-
11.	Growong	-	-	-	-
12.	Temanggal	-	-	-	-
13.	Pringombo	-	-	-	-
14.	Kemutuk	-	-	-	-
15.	Bawang	-	-	-	-
J u m l a h		7	2.018	156	12,94

Sumber data : Statistik.

**JUMLAH SEKOLAH, MURID, DAN GURU SLTA
DI KECAMATAN TEMPURAN TH. 1997.**

Tabel : IV. 6.

No	N a m a D e s a	J U M L A H			Ratio Murid Terhd. Guru
		Sk1.	Murid	Guru	
1	2	3	4	5	6
01.	Ringinanom	-	-	-	-
02.	Sumberarum	-	-	-	-
03.	Sidoagung	1	339	25	13,56
04.	Tanggulrejo	-	-	-	-
05.	Kalisari	-	-	-	-
06.	Girirejo	-	-	-	-
07.	Tempurejo	1	34	15	2,27
08.	Prajeksari	-	-	-	-
09.	Tugurejo	-	-	-	-
10.	Jogomulyo	-	-	-	-
11.	Growong	-	-	-	-
12.	Temanggal	-	-	-	-
13.	Pringombo	-	-	-	-
14.	Kemutuk	-	-	-	-
15.	Bawang	-	-	-	-
J u m l a h		2	373	40	9,32

Sumber data : Statistik.

JUMLAH SARANA KESEHATAN DI KECAMATAN
TEMPURAN DIRINCI PER DESA TH. 1997.

Tabel : IV. 7.

No	N a m a D e s a	SARANA KESEHATAN		
		Pus- kesmas	Puskesmas Pembantu.	Dokter
1	2	3	4	5
01.	Ringinanom	-	1	-
02.	Sumberarum	-	-	-
03.	Sidoagung	1	-	3
04.	Tanggulrejo	-	-	-
05.	Kalisari	-	-	-
06.	Girirejo	-	-	-
07.	Tempurejo	-	-	-
08.	Prajeksari	-	1	-
09.	Tugurejo	-	-	-
10.	Jogomulyo	-	-	-
11.	Growong	-	-	-
12.	Temanggal	-	1	-
13.	Pringombo	-	-	-
14.	Kemutuk	-	-	-
15.	Bawang	-	-	-
J u m l a h		1	3	3

Sumber data : PUSKESMAS.

JUMLAH SARANA KESEHATAN DI KECAMATAN
TEMPURAN DIRINCI PER DESA TH. 1997.

Tabel : IV. 7. Lanjutan.

No	N a m a D e s a	SARANA KESEHATAN		
		Pera- wat.	Dukun bayi	Bidan desa.
1	2	6	7	8
01.	Ringinanom	1	4	1
02.	Sumberarum	-	3	1
03.	Sidoagung	3	6	1
04.	Tanggulrejo	-	2	1
05.	Kalisari	-	5	1
06.	Girirejo	-	2	1
07.	Tempurejo	-	4	1
08.	Prajeksari	1	1	1
09.	Tugurejo	-	1	1
10.	Jogomulyo	-	5	1
11.	Growong	-	-	1
12.	Temanggal	-	2	1
13.	Pringombo	-	1	1
14.	Kemutuk	-	-	-
15.	Bawang	-	4	-
J u m l a h		5	40	13

Sumber data : PUSKESMAS.

**JUMLAH AKSEPTOR K.B. DIRINCI MENURUT JENIS
PENGUNAAN PER DESA DI KECAMATAN TEMPURAN
KEADAAN AKHIR TAHUN 1997.**

Tabel : IV. 8.

No	N a m a D e s a	P I L		I U D	
		A	B	A	B
1	2	3	4	5	6
01.	Ringinanom	194	-	203	-
02.	Sumberarum	191	1	61	86
03.	Sidoagung	246	2	46	35
04.	Tanggulrejo	186	14	103	15
05.	Kalisari	36	-	179	-
06.	Girirejo	102	-	28	15
07.	Tempurejo	241	17	96	47
08.	Prajeksari	68	-	37	-
09.	Tugurejo	44	-	18	13
10.	Jogomulyo	244	-	120	68
11.	Growong	42	-	34	-
12.	Temanggal	1	-	26	-
13.	Pringombo	11	-	18	10
14.	Kemutuk	19	-	14	-
15.	Bawang	39	-	13	-
J u m l a h		1664	34	996	289

Sumber data : PLKE. Kecamatan.

Keterangan : A : Pemerintah, B : Mandiri

**JUMLAH AKSEPTOR K.B. DIRINCI MENURUT JENIS
PENGUNAAN PER DESA DI KECAMATAN TEMPURAN
KEADAAN AKHIR TAHUN 1997.**

Tabel : IV. 8. Lanjutan.

No	N a m a D e s a	KONDOM		SUNTIK	
		A	B	A	B
1	2	7	8	9	10
01.	Ringinanom	21	-	11	155
02.	Sumberarum	8	-	95	62
03.	Sidoagung	14	2	75	170
04.	Tanggulrejo	6	-	42	117
05.	Kalisari	-	-	3	65
06.	Girirejo	2	-	22	28
07.	Tempurejo	24	1	116	199
08.	Prajeksari	6	-	12	70
09.	Tugurejo	3	-	21	32
10.	Jogomulyo	8	-	35	181
11.	Growong	-	-	27	25
12.	Temanggal	-	-	20	12
13.	Pringombo	3	-	12	24
14.	Kemutuk	-	-	6	5
15.	Bawang	1	-	14	13
J u m l a h		96	3	511	1.158

Sumber data : PLKB. Kecamatan.

Keterangan : A : Pemerintah, B : Mandiri

**JUMLAH AKSEPTOR K.B. DIRINCI MENURUT JENIS
PENGUNAAN PER DESA DI KECAMATAN TEMPURAN
KEADAAN AKHIR TAHUN 1997.**

Tabel : IV. 8. Lanjutan.

No	N a m a D e s a	M O P		M O W	
		A	B	A	B
1	2	11	12	13	14
01.	Ringinanom	6	-	30	-
02.	Sumberarum	2	1	8	8
03.	Sidoagung	3	-	13	17
04.	Tanggulrejo	9	-	19	6
05.	Kalisari	-	1	69	1
06.	Girirejo	3	-	10	7
07.	Tempurejo	4	7	23	30
08.	Prajeksari	4	-	3	5
09.	Tugurejo	11	-	12	1
10.	Jogomulyo	2	4	12	28
11.	Growong	-	-	12	6
12.	Temanggal	-	-	10	-
13.	Pringombo	-	-	4	2
14.	Kemutuk	-	-	3	-
15.	Bawang	11	3	12	2
J u m l a h		55	16	240	113

Sumber data : PLKB. Kecamatan.

Keterangan : A : Pemerintah, B :Mandiri

JUMLAH AKSEPTOR K.B. DIRINCI MENURUT JENIS
PENGUNAAN PER DESA DI KECAMATAN TEMPURAN
KEADAAN AKHIR TAHUN 1997.

Tabel : IV. 8. Lanjutan.

No	N a m a D e s a	IMPLANT		JUMLAH		
		A	B	A	B	A + B
1	2	15	16	17	18	19
01.	Ringinanom	5	7	470	162	632
02.	Sumberarum	19	-	384	158	542
03.	Sidoagung	6	28	403	254	657
04.	Tanggulrejo	6	-	371	152	523
05.	Kalisari	6	-	293	67	360
06.	Girirejo	5	-	172	50	222
07.	Tempurejo	27	-	531	301	832
08.	Prajeksari	7	-	137	75	212
09.	Tugurejo	3	-	112	46	158
10.	Jogomulyo	46	2	467	283	750
11.	Growong	2	-	117	31	148
12.	Temanggal	4	-	61	12	73
13.	Pringombo	2	-	50	36	86
14.	Kemutuk	3	-	45	5	50
15.	Bawang	3	-	93	18	111
J u m l a h		144	37	3.706	1.650	5.356

Sumber data : PLKB. Kecamatan.

Keterangan : A : Pemerintah, B : Mandiri

JUMLAH AKSEPTOR KB. DIRINCI MENURUT JENIS
PENGUNAAN PER BULAN DI KECAMATAN TEMPURAN
KEADAAN AKHIR TAHUN 1997.

Tabel : IV. 9.

No	Bulan	P I L		I U D	
		A	B	A	B
1	2	3	4	5	6
01.	Januari	1.545	170	1.055	414
02.	Pebruari	1.546	168	1.065	414
03.	M a r e t	1.636	55	977	343
04.	April	1.648	34	970	286
05.	M e i	1.645	34	978	286
06.	J u n i	1.641	34	986	286
07.	J u l i	1.636	34	986	286
08.	Agustus	1.632	33	986	288
09.	September	1.622	34	988	287
10.	Oktober	1.653	34	990	289
11.	Nopember	1.662	34	995	289
12.	Desember	1.664	34	996	289
	Th. 1996	1.558	177	1.064	416

Sumber data : PLKB, Kecamatan.

Keterangan : A : Pemerintah
B : Mandiri

**JUMLAH AKSEPTOR KB. DIRINCI MENURUT JENIS
PENGUNAAN PER BULAN DI KECAMATAN TEMPURAN
KEADAAN AKHIR TAHUN 1997.**

Tabel : IV. 9. Lanjutan.

No	Bulan	KONDOM		SUNTIK	
		A	B	A	B
1	2	7	8	9	10
01.	Januari	131	9	839	629
02.	Pebruari	129	9	844	628
03.	M a r e t	64	2	785	679
04.	April	82	3	369	1.083
05.	M e i	82	3	455	1.032
06.	J u n i	81	3	406	1.092
07.	J u l i	82	4	414	1.099
08.	Agustus	85	4	441	1.113
09.	September	87	3	479	1.128
10.	Oktober	91	3	507	1.131
11.	Nopember	96	3	510	1.141
12.	Desember	96	3	511	1.158
	Th. 1996	134	9	834	624

Sumber data : PLKB, Kecamatan.

Keterangan : A : Pemerintah
B : Mandiri

**JUMLAH AKSEPTOR KB. DIRINCI MENURUT JENIS
PENGUNAAN PER BULAN DI KECAMATAN TEMPURAN
KEADAAN AKHIR TAHUN 1997.**

Tabel : IV. 9.

No	Bulan	M O P		M O W	
		A	B	A	B
1	2	11	12	13	14
01.	Januari	53	26	248	117
02.	Pebruari	53	26	255	117
03.	M a r e t	46	22	219	113
04.	April	54	16	212	110
05.	M e i	54	16	213	110
06.	J u n i	54	16	220	111
07.	J u l i	54	16	236	112
08.	Agustus	54	16	233	115
09.	September	54	16	232	114
10.	Oktober	54	16	232	114
11.	Nopember	54	16	241	114
12.	Desember	55	16	240	113
	Th. 1996	53	26	238	115

SUMBER DATA : PLKB. KECAMATAN.

Keterangan : A : Pemerintah

B : Mandiri

**JUMLAH AKSEPTOR KB. DIRINCI MENURUT JENIS
PENGUNAAN PER BULAN DI KECAMATAN TEMPURAN
KEADAAN AKHIR TAHUN 1997.**

Tabel : IV. 9. Lanjutan,

No	Bulan	IMPLANT		J U M L A H		
		A	B	A	B	A+B
1	2	15	16	17	18	19
01.	Januari	151	33	4.022	1.398	5.420
02.	Pebruari	152	33	4.044	1.395	5.439
03.	M a r e t	158	17	3.885	1.231	5.116
04.	April	126	36	3.461	1.568	5.029
05.	M e i	130	36	3.557	1.517	5.074
06.	J u n i	130	36	3.518	1.578	5.096
07.	J u l i	129	36	3.537	1.587	5.124
08.	Agustus	135	37	3.566	1.606	5.172
09.	September	131	36	3.593	1.618	5.211
10.	Oktober	139	36	3.666	1.623	5.289
11.	Nopember	143	36	3.701	1.633	5.334
12.	Desember	144	37	3.706	1.650	5.356
	Th. 1996	151	33	4.032	1.400	5.432

SUMBER DATA : PLKB. KECAMATAN.

Keterangan : A : Pemerintah

B : Mandiri

JUMLAH SARANA TEMPAT PERIBADATAN
DI KECAMATAN TEMPURAN TH. 1997.

Tabel : IV. 10.

No	N a m a D e s a	SARANA TEMPAT IBADAH			
		Mas - jid.	La - nggar.	Gere- ja.	Pura
1	2	3	4	5	6
01.	Ringinanom	12	46	-	-
02.	Sumberarum	11	16	-	-
03.	Sidoagung	9	35	-	-
04.	Tanggulrejo	7	21	-	-
05.	Kalisari	5	9	-	-
06.	Girirejo	2	7	-	-
07.	Tempurejo	10	17	-	-
08.	Prajeksari	3	8	-	-
09.	Tugurejo	3	7	-	-
10.	Jogomulyo	9	18	-	-
11.	Growong	3	4	-	-
12.	Temanggal	2	2	-	-
13.	Pringombo	1	4	1	-
14.	Kemutuk	1	1	-	-
15.	Bawang	3	2	-	-
J u m l a h		81	197	1	-

Sumber data : Monografi desa.

**JUMLAH PENDUDUK DIRINCI MENURUT AGAMA
DI KECAMATAN TEMPURAN TAHUN 1997.**

Tabel : IV. 11.

No	N a m a D e s a	A G A M A				
		Islam	Kato lik.	Protes tan.	Hin du	Bu- dha
1	2	3	4	5	6	7
01.	Ringinanom	5.075	6	-	-	-
02.	Sumberarum	4.439	-	-	-	-
03.	Sidoagung	5.151	2	20	-	-
04.	Tanggulrejo	3.641	10	-	-	-
05.	Kalisari	2.270	-	6	-	-
06.	Girirejo	2.236	-	-	-	-
07.	Tempurejo	6.932	36	61	-	1
08.	Prajeksari	1.476	-	-	-	-
09.	Tugurejo	1.272	-	-	-	-
10.	Jogomulyo	4.409	1	2	-	-
11.	Growong	1.003	-	-	-	-
12.	Temanggal	482	-	-	-	-
13.	Pringombo	449	1	123	-	-
14.	Kemutuk	356	-	-	-	-
15.	Bawang	789	-	-	-	-
J u m l a h		39.980	56	212	-	1

Sumber data : Monografi desa.

JUMLAH NIKAH, TALAK, CERAI, RUJUK,
DI KECAMATAN TEMPURAN SELAMA 1997.

Tabel : IV.12.

No	BULAN	P E R K A R A			
		Nikah	Thalaaq	Cerai	Rujuk
1	2	3	4	5	6
01.	Januari	30	-	-	-
02.	Pebruari	23	-	-	-
03.	M a r a t	17	-	-	-
04.	April	64	-	-	-
05.	M e i	23	-	-	-
06.	J u n i	36	-	-	-
07.	J u l i	26	-	-	-
08.	Agustus	44	-	-	-
09.	September	21	-	-	-
10.	Oktober	50	-	-	-
11.	Nopember	42	-	-	-
12.	Desember	22	-	-	-
J U M L A H		398	-	-	-

Sumber data : KUA Kecamatan.

Keterangan : Nikah Miskin pada bulan Januari, April, Agustus, masing - masing satu kali.

BAB V
PERTANIAN

<https://hagerangkab.b>

**JUMLAH PRODUKSI & LUAS PANEN PADI SAWAH
DI KECAMATAN TEMPURAN TAHUN 1997.**

Tabel : V.1.

No	Bulan	Luas Panen (Ha)	Rata 2 Produksi Per Kw.	Jumlah Produksi Per Kw.
1	2	3	4	5
01.	Januari	-	-	-
02.	Pebruari	121	54,60	6.607
03.	M a r e t	164	53,22	8.728
04.	April	1.186	53,84	63.854
05.	M e i	118	54,25	6.402
06.	J u n i	23	54,18	1.246
07.	J u l i	-	-	-
08.	Agustus	383	53,20	20.376
09.	September	464	53,12	24.648
10.	Oktober	58	53,92	3.127
11.	Nopember	-	-	-
12.	Desember	-	-	-
J u m l a h		2.517	53,63	134.988

Sumber data : Dinas Pertanian Kecamatan.

**JUMLAH PRODUKSI & LUAS PANEN KETELA POHON
DI KECAMATAN TEMPURAN TAHUN 1997.**

Tabel : V.2.

No.	Bulan	KETELA POHON		
		Luas Panen (Ha)	Rata 2 Produksi Per Kw.	Jumlah Produksi Per Kw.
1	2	3	4	5
01.	Januari	53	144,60	7.664
02.	Pebruari	51	155,00	7.905
03.	M a r e t	37	140,00	5.180
04.	April	12	150,30	1.804
05.	M e i	46	160,00	7.360
06.	J u n i	16	179,20	2.867
07.	J u l i	30	169,60	5.088
08.	Agustus	15	152,50	2.288
09.	September	51	144,00	7.344
10.	Oktober	72	156,00	11.232
11.	Nopember	48	150,00	7.200
12.	Desember	37	188,00	6.956
J u m l a h		468	155,74	72.888

Sumber data : Dinas Pertanian Kecamatan.

JUMLAH PRODUKSI & LUAS PANEN TBM. JAGUNG
DI KECAMATAN TEMPURAN TAHUN 1997.

Tabel : V.3.

No	Bulan	Luas Panen (Ha)	Rata 2 Produksi Per Kw.	Jumlah Produksi Per Kw.
1	2	3	4	5
01.	Januari	180	5,30	954,00
02.	Pebruari	-	-	-
03.	M a r e t	14	5,08	71,12
04.	April	-	-	-
05.	M e i	-	-	-
06.	J u n i	-	-	-
07.	J u l i	52	5,02	261,04
08.	Agustus	4	4,90	19,60
09.	September	-	-	-
10.	Oktober	-	-	-
11.	Nopember	-	-	-
12.	Desember	-	-	-
J u m l a h		250	5,22	1.305,76

Sumber data : Dinas Pertanian Kecamatan.

JUMLAH PRODUKSI & LUAS PANEN KETELA RAMBAT
DI KECAMATAN TEMPURAN TAHUN 1997.

Tabel : V.4.

No.	Bulan	KETELA RAMBAT		
		Luas Panen (Ha)	Rata 2 Produksi Per Kw.	Jumlah Produksi Per Kw.
1	2	3	4	5
01.	Januari	24	8,30	199
02.	Pebruari	4	8,12	32
03.	M a r e t	16	6,84	109
04.	April	8	7,62	61
05.	M e i	3	8,26	25
06.	J u n i	6	6,40	38
07.	J u l i	11	6,36	70
08.	Agustus	17	8,20	139
09.	September	13	7,62	99
10.	Oktober	14	7,15	100
11.	Nopember	-	-	-
12.	Desember	-	-	-
J u m l a h		116	7,52	872

Sumber data : Dinas Pertanian Kecamatan.

JUMLAH PRODUKSI & LUAS PANEN KACANG TANAH
DI KECAMATAN TEMPURAN TAHUN 1997.

Tabel : V.5 .

No.	Bulan	KACANG TANAH		
		Luas Panen (Ha)	Rata 2 Produksi Per Kw.	Jumlah Produksi Per Kw.
1	2	3	4	5
01.	Januari	11	11,15	123
02.	Pebruari	-	-	-
03.	M a r e t	9	12,82	115
04.	April	10	12,36	124
05.	M e i	-	-	-
06.	J u n i	-	-	-
07.	J u l i	26	13,55	352
08.	Agustus	68	13,60	925
09.	September	34	12,40	422
10.	Oktober	4	11,03	44
11.	Nopember	-	-	-
12.	Desember	-	-	-
J u m l a h		162	12,99	2.105

Sumber data : Dinas Pertanian Kecamatan.

**JUMLAH TERNAK BESAR DI WILAYAH
KECAMATAN TEMPURAN TH.1997.**

Tabel : v.6.

No	Nama Desa	S a p i Biasa.	Kerbau	Kuda
1	2	3	4	5
01.	Ringinanom	182	44	9
02.	Sumberarum	63	84	6
03.	Sidoagung	13	13	-
04.	Tanggulrejo	13	8	3
05.	Kalisari	18	13	-
06.	Girirejo	7	70	-
07.	Tempurejo	11	21	3
08.	Prajeksari	4	11	-
09.	Tugurejo	15	14	-
10.	Jogomulyo	7	47	-
11.	Growong	39	12	-
12.	Temanggal	31	4	-
13.	Pringombo	26	14	-
14.	Kemutuk	23	9	-
15.	Bawang	62	--	-
J u m l a h		514	364	21

Sumber data : Dinas Peternakan.

**JUMLAH TERNAK KECIL DI WILAYAH
KECAMATAN TEMPURAN TH. 1997.**

Tabel : V.7.

No	Nama Desa	Kambing/ Domba	Ayam Kampung	Ayam R a s.
1	2	6	7	8
01.	Ringinanom	800	2.000	750
02.	Sumberarum	236	10.550	75.000
03.	Sidoagung	111	3.495	75.000
04.	Tanggulrejo	104	5.100	76.750
05.	Kalisari	213	3.700	-
06.	Girirejo	256	2.860	-
07.	Tempurejo	228	10.100	70.000
08.	Prajeksari	186	2.000	-
09.	Tugurejo	331	1.100	-
10.	Jogomulyo	270	7.215	-
11.	Growong	325	1.715	-
12.	Temanggal	238	830	-
13.	Pringombo	339	773	-
14.	Kemutuk	315	546	-
15.	Bawang	420	1.210	-
J u m l a h		4.372	53.194	297.500

Sumber data : Dinas Peternakan.

BANYAKNYA CURAH HUJAN DIRINCI PER BULAN
DI KECAMATAN TEMPURAN TH. 1994 - 1997.

Tabel : V.8.

No	Bulan	BANYAKNYA CURAH HUJAN			
		1994	1995	1996	1997
1	2	3	4	5	6
01.	Januari	254	135	135	447
02.	Pebruari	267	456	384	238
03.	M a r e t	341	426	152	128
04.	April	330	168	237	182
05.	M e i	-	160	42	237
06.	J u n i	-	194	21	10
07.	J u l i	-	92	10	-
08.	Agustus	-	-	110	-
09.	September	-	-	-	-
10.	Oktober	47	280	447	-
11.	Nopember	180	336	367	67,5
12.	Desember	201	360	373	83,0
J u m l a h		1.620	2607	2.278	1.392,5

Sumber data : Dinas Pertanian Kecamatan.

BANYAKNYA HARI HUJAN DIRINCI PER BULAN
DI KECAMATAN TEMPURAN TH. 1994 - 1997.

Tabel : V.9.

No	Bulan	BANYAKNYA HARI HUJAN			
		1994	1995	1996	1997
1	2	3	4	5	6
01.	Januari	18	21	21	19
02.	Pebruari	11	24	23	13
03.	M a r e t	7	24	11	5
04.	April	10	14	11	11
05.	M e i	-	11	3	15
06.	J u n i	-	15	5	1
07.	J u l i	-	10	2	-
08.	Agustus	-	-	5	-
09.	September	-	-	-	-
10.	Oktober	4	18	15	-
11.	Nopember	14	22	19	9
12.	Desember	18	25	16	9
J u m l a h		82	184	131	82

Sumber data : Dinas pertanian Kecamatan.

BANYAKNYA CURAH HUJAN DIRINCI PER BULAN
DI KEC. TEMPURAN TH. 1994-1997

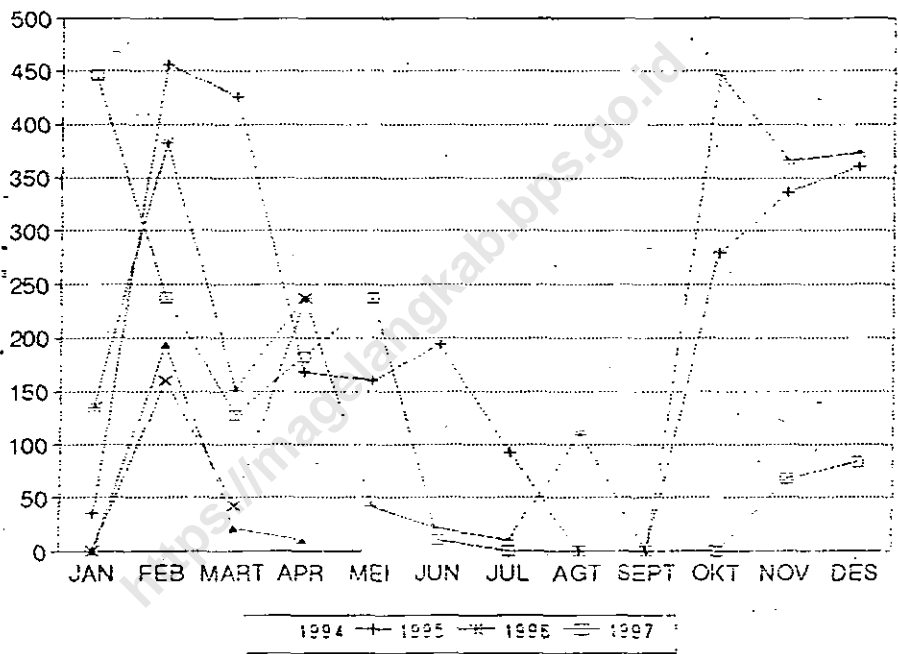

BANYAKNYA HARI HUJAN DIRINCI PER BULAN
DI KEC. TEMPURAN TH. 1994-1997

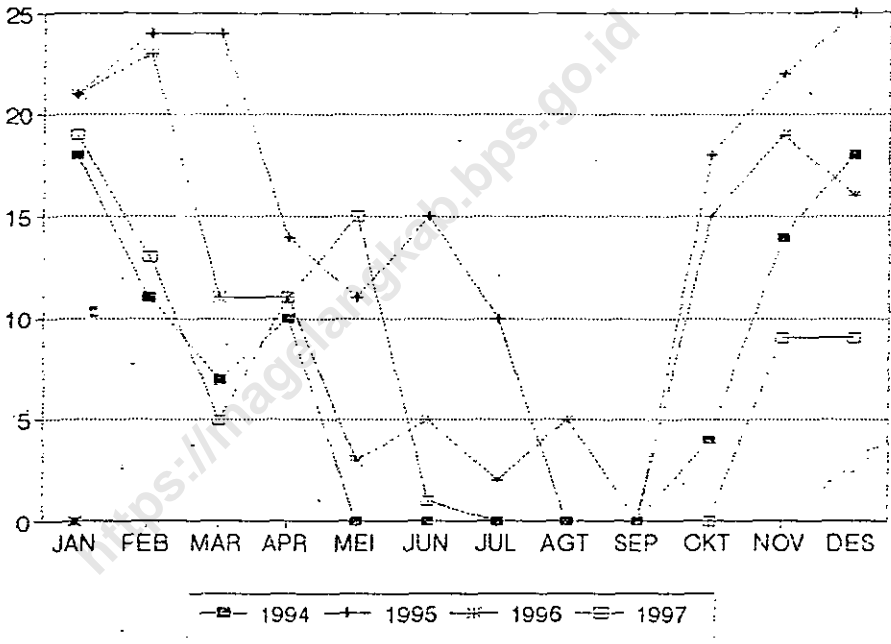

BAB VI
PERHUBUNGAN

<https://magelangkab.bps.go.id>

JUMLAH SARANA KOMUNIKASI DI KECAMATAN
TEMPURAN DIRINCI PER DESA TAHUN 1997.

T a b e l : VI.1.

No	N a m a D e s a	SARANA KOMUNIKASI		
		Radio	Tele - visi.	Sepeda- motor.
1	2	3	4	5
01.	Ringinanom	323	164	40
02.	Sumberarum	336	101	66
03.	Sidoagung	338	219	91
04.	Tanggulrejo	185	221	87
05.	Kalisari	163	61	45
06.	Girirejo	144	78	21
07.	Tempurejo	86	102	100
08.	Prajeksari	98	60	34
09.	Tugurejo	110	16	16
10.	Jogomulyo	146	46	62
11.	Growong	67	20	20
12.	Temanggal	55	12	16
13.	Pringombo	37	12	8
14.	Kemutuk	18	10	3
15.	Bawang	66	32	18
J u m l a h		2.172	1.154	627

Sumber data : Monografi desa.

JUMLAH SARANA KOMUNIKASI DI KECAMATAN
TEMPURAN DIRINCI PER DESA TAHUN 1997.

T a b e l : VI.1. Lanjutan.

No	N a m a D e s a	SARANA KOMUNIKASI		
		Taksi/ Colt.	Bus / Truk.	Andong/ dokar.
1	2	6	7	8
01.	Ringinanom	-	3	2
02.	Sumberarum	4	-	-
03.	Sidoagung	15	4	-
04.	Tanggulrejo	2	2	2
05.	Kalisari	-	-	-
06.	Girirejo	7	5	=
07.	Tempurejo	24	23	-
08.	Prajeksari	-	-	-
09.	Tugurejo	-	=	=
10.	Jogomulyo	6	-	-
11.	Growong	-	=	=
12.	Temanggal	-	-	-
13.	Pringombo	-	-	-
14.	Kemutuk	-	-	-
15.	Bawang	-	-	-
J u m l a h		58	37	4

Sumber data : Monografi desa.

JUMLAH SARANA KOMUNIKASI DI KECAMATAN
TEMPURAN DIRINCI PER DESA TAHUN 1997.

Tabel : VI. 1. Lanjutan.

No	N a m a D e s a	SARANA KOMUNIKASI			
		Mobil Dins/Prbd	Se - peda	Gerobak dr/hwn.	Be - cak.
1	2	9	10	11	12
01.	Ringinanom	2	221	5	-
02.	Sumberarum	3	375	-	-
03.	Sidoagung	13	336	10	-
04.	Tanggulrejo	2	282	-	-
05.	Kalisari	-	352	2	-
06.	Girirejo	4	195	-	-
07.	Tempurejo	23	132	5	2
08.	Prajeksari	5	95	-	-
09.	Tugurejo	-	120	-	-
10.	Jogomulyo	2	184	-	-
11.	Growong	-	34	-	-
12.	Temanggal	-	5	-	-
13.	Pringombo	-	10	-	-
14.	Kemutuk	-	-	-	-
15.	Bawang	-	21	-	-
J u m l a h		54	2.362	22	2

Sumber data : Monografi Desa.

SARANA KOMUNIKASI JALAN DARI KANTOR
KECAMATAN KE DESA YANG BISA DIPAKAI
PADA MUSIM PENGHUJAN TAHUN 1997.

Tabel : VI.2.

No	Nama Desa	Kendaraan Roda 4	Kendaraan Roda 2
1	2	3	4
01.	Ringinanom	V	-
02.	Sumberarum	V	-
03.	Sidoagung	V	-
04.	Tanggulrejo	V	-
05.	Kalisari	V	-
06.	Girirejo	V	-
07.	Tempurejo	V	-
08.	Prajeksari	V	-
09.	Tugurejo	V	-
10.	Jogomulyo	V	-
11.	Growong	V	-
12.	Temanggal	V	-
13.	Pringombo	V	-
14.	Kemutuk	-	V
15.	Bawang	V	-
Jumlah		12	3

Sumber data : Dinas P & K Kecamatan.