

Katalog BPS : 1102001.7103091

TAHUNA TIMUR Dalam Angka *In Figures* 2013



**BADAN PUSAT STATISTIK
KABUPATEN KEPULAUAN SANGIHE**

TAHUNA TIMUR DALAM ANGKA

Tahuna Timur In Figures

2013



BADAN PUSAT STATISTIK

KOORDINATOR STATISTIK KECAMATAN TAHUNA TIMUR

TAHUNA TIMUR DALAM ANGKA 2013

Tahuna Timur In Figures 2013

Nomor Publikasi / *Publication Number* : 1101002.7103091

Ukuran Buku / *Book Size* : 16,51 Cm X 21,50 Cm

Jumlah Halaman / *Number of Pages* : iii + 94 halaman/page

Naskah / *Manuscript* :

Badan Pusat Statistik

Kabupaten Kepulauan Sangihe

BPS – Statistics Sangihe Regency

Penyunting / *Editor* :

Seksi Integrasi Pengolahan dan Diseminasi Statistik

Section of Integrated Processing and Statistical Dissemination

Koordinator Sstatistik Kecamatan Tahuna Timur

Desain Cover / *Cover Design* :

Seksi Integrasi Pengolahan dan Diseminasi Statistik

Koordinator Sstatistik Kecamatan Tahuna Timur

Diterbitkan oleh / *Published by* :

Badan Pusat Statistik

Kabupaten Kepulauan Sangihe

BPS – Statistics Sangihe Regency

Boleh dikutip dengan menyebutkan sumbernya

May be cited with reference to the source

PETA KECAMATAN TAHUNA TIMUR

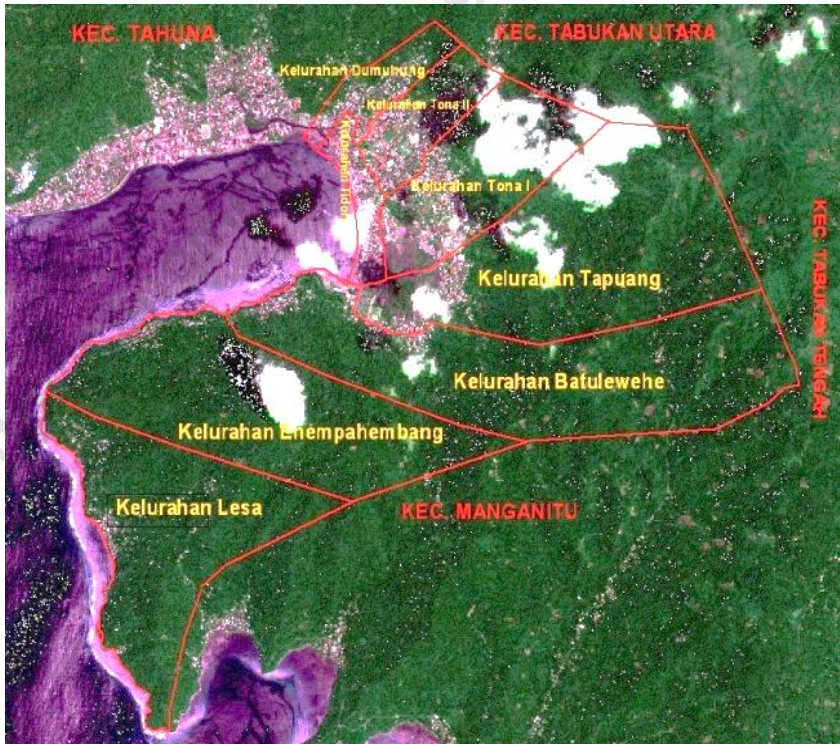

KATA SAMBUTAN

Saya menyambut gembira atas penerbitan buku "Tahuna Timur Dalam Angka Tahun 2013". Tersedianya data yang akurat lewat publikasi ini akan sangat membantu dalam perencanaan, organisasi, penggerakan dan pengawasan dibidang pemerintahan, pembangunan, dan pelayanan masyarakat di Kecamatan Tahuna Timur setiap tahunnya.

Saya menyampaikan banyak terima kasih kepada Koordinator Statistik Kecamatan Tahuna Timur Kabupaten Kepulauan Sangihe yang telah berupaya secara sungguh-sungguh dan kepada semua pihak yang telah membantu serta memberikan sumbangan pemikiran dan tenaga sehingga publikasi ini dapat diselesaikan.

Akhirnya, saya mengharapkan agar publikasi ini tetap terlaksana secara berkesinambungan di setiap sektor pembangunan, sehingga kita senantiasa memiliki interpretasi data yang benar dan sama sekaligus dapat diinformasikan kepada masyarakat dan instansi yang memerlukannya.

Tona 1, Agustus 2013

CAMAT
TAHUNA TIMUR

L. H. Makagansa, S.IP
NIP. 19580921 198803 1 004

KATA PENGANTAR

Dengan memanjatkan puji syukur kehadiran Tuhan Yang Maha Esa, Koordinator Statistik Kecamatan Tahuna Timur telah dapat menyelesaikan buku publikasi "Tahuna Timur dalam Angka Tahun2013".

"Tahuna Timur Dalam Angka Tahun 2013" adalah publikasi tahunan yang diterbitkan oleh Koordinator Statistik Kecamatan untuk ke lima kalinya. Publikasi ini menyajikan data secara komprehensif dari berbagai bidang, dimaksudkan untuk memberi gambaran tentang keadaan geografi, pemerintahan, ciri-ciri keadaan sosial dan perekonomian Kecamatan Tahuna Timur.

Pada kesempatan ini disampaikan terima kasih kepada Camat Tahuna Timur atas perhatian yang diberikan untuk penerbitan publikasi ini.

Demikian pula halnya kami sampaikan kepada instansi pemerintah maupun swasta yang telah memberikan bantuan sehingga terwujudnya publikasi ini.

Saran dan kritik dari berbagai pihak untuk perbaikan publikasi ini, sangat kami hargai.

Akhirnya, harapan kami semoga publikasi ini bermanfaat bagi para pemakai.

Tona I, Agustus 2013

Koordinator Statistik
Kecamatan Tahuna Timur

Sutriwati Daulu
NIP.19810914 200701 2 001

DAFTAR ISI / CONTENTS

| | Hal / Page |
|--|------------|
| Peta Kecamatan | iii |
| Foto Camat | iv |
| Kata Sambutan | v |
| Kata Pengantar | vi |
| Daftar Isi | vii |
| Daftar Tabel | viii |
| Daftar Grafik | xii |
| Bab Keadaan Geografis..... | 1 |
| Bab I Pemerintahan | 6 |
| Baba II Penduduk dan Ketenagakerjaan | 14 |
| Bab IV Sosial..... | 27 |
| Bab V Pertanian..... | 54 |
| Bab VI Industri | 64 |
| Bab VII Perdagangan..... | 73 |
| Bab VII Transportasi, Komunikasi dan Pariwisata..... | 76 |
| Bab IX Keuangan dan Harga - harga..... | 89 |

DAFTAR TABEL / LIST OF TABLES

| | |
|---|----|
| 1. Keadaan Geografis | |
| 1.1. Letak Geografis Kecamatan Tahuna Timur..... | 3 |
| 1.2. Luas Kelurahan di Kecamatan Tahuna Timur..... | 4 |
| 1.3. Keadaan Topografi, Geologi dan Hidrologi di Kecamatan Tahuna Tir | 5 |
| 2. Pemerintahan | |
| 2.1. Pejabat Yang Pernah Memerintah di Kecamatan Tahuna Timur..... | 8 |
| 2.2. Komposisi Personil Kantor Camat di Kecamatan Tahuna Timur..... | 9 |
| 2.3. Nama Kepala Kelurahan dan Sekretaris Kelurahan di Kecamatan Tahu | 11 |
| 2.4. Status Kelurahan, Jumlah Lingkungan, dan Jumlah Rukun Tetangga di Kecamatan Tahuna Timur..... | 12 |
| 2.5. Jumlah Penduduk dan Pemilih di Kecamatan Tahuna Timur..... | 13 |
| 3. Penduduk dan Ketenagakerjaan | |
| 3.1. Jumlah Penduduk, Luas dan Kepadatan Penduduk di Kecamatan Tahu | 15 |
| 3.2. Penduduk Menurut Jenis Kelamin di Kecamatan Tahuna Timur..... | 16 |
| 3.3. Penduduk Menurut Jenis Kelamin dan Sex Rasio di Kecamatan Tahuna | 17 |
| 3.4. Penduduk Menurut Jenis Kelamin dan Kelompok Umur di Kecamatan T | 18 |
| 3.5. Jumlah Lingkungan, Rumah Tangga, Penduduk dan Penduduk Per Rur di Kecamatan Tahuna Timur..... | 19 |
| 3.6. Penduduk Menurut Jenis Kelamin dan Kewarganegaraan di Kecamatar | 20 |
| 3.7. Banyaknya Kelahiran, Kematian dan Perpindahan Penduduk di Kecam. Tahuna Timur..... | 21 |
| 3.8. Banyaknya Pegawai Negeri Sipil Menurut Golongan di Kecamatan Tah | 22 |
| 3.9. Banyaknya Penduduk Menurut Mata Pencaharian di Kecamatan Tahuna | 24 |

| | |
|---|----------|
| 4. Sosial, Pendidikan, Kesehatan, dan Sosial Lainnya | |
| 4.1. Banyaknya TK, Guru dan Murid di Kecamatan Tahuna Timur..... | 27 |
| 4.2. Banyaknya SD, Guru dan Murid di Kecamatan Tahuna Timur | 28 |
| 4.3. Banyaknya Gedung SD, Ruang Kelas dan Kelas di Kecamatan Tahuna | 29 |
| 4.4. Banyaknya Murid SD Menurut Kelas di Kecamatan Tahuna Timur..... | 30 |
| 4.5. Banyaknya SLTP, Guru dan Murid di Kecamatan Tahuna Timur | 31 |
| 4.6. Banyaknya Gedung SLTP, Ruang Kelas dan Kelas di Kecamatan Tahur | 32 |
| 4.7. Banyaknya Murid SLTP Menurut Kelas di Kecamatan Tahuna Timur..... | 33 |
| 4.8. Banyaknya SLTA, Guru dan Murid di Kecamatan Tahuna Timur..... | 34 |
| 4.9. Banyaknya Gedung SLTA, Ruang Kelas dan Kelas di Kecamatan Tahur | 35 |
| 4.10. Banyaknya Murid SLTA Menurut Kelas di Kecamatan Tahuna Timur | 36 |
| 4.11. Banyaknya Rumah Sakit, Puskesmas, dan Balai Pengobatan di Ke Tahuna Timur..... | 37 38 |
| 4.12. Banyaknya Tenaga Kesehatan di Kecamatan Tahuna Timur | 39 |
| 4.13. Banyaknya Posyandu, Apotik dan Toko Obat di Kecamatan Tahuna Tim | 40 |
| 4.14. Hasil Imunisasi di Kecamatan Tahuna Timur..... | 41 |
| 4.15. Jumlah Target dan Hasil Imunisasi di Kecamatan Tahuna Timur..... | 42 |
| 4.16. Banyaknya Klinik KB, Tenaga Medis, PLKB, dan PUS di Kec. Tahuna T | 43 |
| 4.17 Banyaknya Peserta KB di Kecamatan Tahuna Timur | 44 |
| 4.18. Banyaknya Pencapaian KB di Kecamatan Tahuna Timur | 45 |
| 4.19. Banyaknya Keluarga Sejahtera dan Prasejahtera di Kecamatan Tahuna | 46 |
| 4.20. Banyaknya Penduduk Menurut Agama Yang di anutnya di Kecamatan T | 47 |
| 4.21. Banyaknya Tempat Ibadah di Kecamatan Tahuna Timur..... | 49 |
| 4.22. Banyaknya Nikah, Talak, Rujuk dan Cerai di Kecamatan Tahuna Timur. | 51 |
| 4.23 Banyaknya Bangunan Rumah Berdasarkan Jenisnya di Kecamatan Tah | 52 |

| | | |
|------|---|----|
| 5. | Pertanian | |
| 5.1. | Penggunaan Lahan di Kecamatan Tahuna Timur..... | 54 |
| 5.2. | Luas Panen, Produksi dan Rata-rata Produksi Ubi Kayu di Kecamatan Tahuna Timur..... | 55 |
| 5.3. | Produksi Tanaman Sayur-sayuran di Kecamatan Tahuna Timur | 56 |
| 5.4. | Produksi Perkebunan Rakyat Per Jenis Tanaman di Kecamatan Tahuna Timur..... | 57 |
| 5.5. | Banyaknya Pohon Buah-buahan, Produksi, dan Produktifitasnya Menurut Jenis Buah-buahan di Kecamatan Tahuna Timur | 58 |
| 5.6. | Banyaknya Populasi Ternak Menurut Jenisnya di Kecamatan Tahuna Timur..... | 59 |
| 5.7. | Banyaknya Populasi Unggas Menurut Jenisnya di Kecamatan Tahuna Timur..... | 60 |
| 5.8. | Banyaknya Rumah Tangga Usaha Perikanan di Kecamatan Tahuna Timur..... | 61 |
| 5.9. | Produksi Perikanan Laut Menurut Jenis Ikan di Kecamatan Tahuna Timur..... | 62 |
| 6. | Industri | |
| 6.1. | Banyaknya Usaha Industri Kecil dan Kerajinan Rumah Tangga di Kecamatan Tahuna Timur..... | 65 |
| 6.2. | Banyaknya Rumah Yang Memiliki Listrik Menurut Jenisnya di Kecamatan Tahuna Timur..... | 67 |
| 6.3. | Banyaknya Pelanggan Air Minum Menurut Jenis Kosmumen di Kecamatan Tahuna Timur..... | 68 |
| 6.4. | Banyaknya Nilai Air Minum Yang Disalurkan Menurut Jenis Kosumen di Kecamatan Tahuna Timur..... | 70 |
| 6.5. | Banyaknya Air Minum Yang Disalurkan Menurut Bulan di Kecamatan Tahuna Timur..... | 71 |
| 7. | Perdagangan | |
| 7.1. | Banyaknya Pasar, Toko, Warung/Kios, dan Restoran/ Rumah Makan di Kecamatan Tahuna Timur..... | 73 |
| 7.2. | Banyaknya Hotel/ Penginapan, Asrama/ Kos di Kecamatan Tahuna Timur..... | 74 |

| | | |
|------|--|----|
| 8. | Transportasi, Komunikasi dan Pariwisata | |
| 8.1. | Keadaan Jalan Menurut Lapisan Permukaan Jalan di Kecamatan Tahuna Timur..... | 76 |
| 8.2. | Keadaan Jalan Menurut Lapisan Permukaan Jalan dan Jenis Jalan di Kecamatan Tahuna Timur..... | 78 |
| 8.3. | Panjang dan Jumlah Jembatan Menurut Konstruksi di Kecamatan Tahuna Timur..... | 80 |
| 8.4. | Banyaknya Kendaraan Bermotor dan Tidak Bermotor Menurut Jenis di Kecamatan Tahuna Timur..... | 82 |
| 8.5. | Banyaknya Kunjungan Kapal Penumpang dan barang di Pelabuhan | 84 |
| 8.6. | Arus Lalu Lintas Penumpang dan Barang Menurut Jenis Pelayaran di Pelabuhan..... | 85 |
| 8.7. | Banyaknya Sarana Komunikasi di Kecamatan Tahuna Timur..... | 86 |
| 9. | Keuangan dan Harga - harga | |
| 9.1. | Target dan Realisasi PBB di Kecamatan Tahuna Timur..... | 89 |
| 9.2. | Target dan Realisasi PAD di Kecamatan Tahuna Timur..... | 90 |
| 9.3. | Banyaknya Koperasi Menurut Jenisnya di Kecamatan Tahuna Timur | 91 |
| 9.4. | Harga Rata-rata Sembilan Bahan Pokok di Kecamatan Tahuna Timur | 93 |

DAFTAR GRAFIK

| | | |
|------------|---|----|
| Grafik 1.1 | Persentase Luas Kelurahan di Kecamatan Tahuna Timur..... | 2 |
| Grafik 1.2 | Jarak Kelurahan ke Ibu Kota Kecamatan..... | 2 |
| Grafik 2.1 | Jumlah Pemilih per Kelurahan di Kecamatan Tahuna Timur..... | 7 |
| Grafik 3.1 | Jumlah Penduduk di Kecamatan Tahuna Timur..... | 15 |
| Grafik 3.2 | Penduduk Menurut Jenis Kelamin di Kecamatan Tahuna Timur..... | 15 |

<http://sangihekab.bps.go.id>

1.Keadaan Geografis

Kecamatan Tahuna Timur merupakan salah satu daerah dari Kabupaten Kepulauan Sangihe, Sulawesi Utara, beribukota di Tona I, terletak antara $03^{\circ} 34' - 23''$ Lintang Utara dan $125^{\circ} 25'57'' - 125^{\circ}32'04''$ Bujur Timur.

Kecamatan Tahuna Timur berbatasan langsung dengan Kecamatan Tabukan Utara di sebelah Utara, dengan Kecamatan Tabukan Tengah di sebelah Timur, dengan Kecamatan Manganitu di sebelah Selatan, serta dengan Kecamatan Tahuna di sebelah Barat.

Kecamatan Tahuna Timur merupakan wilayah yang dimekarkan dari Kecamatan Tahuna tahun 2004 terdiri dari 8 Kelurahan. Kelurahan yang wilayahnya paling luas di Kecamatan Tahuna Timur adalah Kelurahan Dumuhung dengan luas $7,17 \text{ Km}^2$. Kelurahan Enempahembang dengan luas wilayah $1,45 \text{ Km}^2$ adalah Kelurahan terkecil di Kecamatan Tahuna Timur. Luas dari tiap –tiap desa di Kecamatan Tahuna Timur dapat dilihat di Tabel 1.2.

Kecamatan Tahuna Timur mempunyai beberapa sungai yaitu: Sungai Binaleleng, dan Sungai Mangki serta mempunyai gunung yaitu gunung Mentahi dengan tinggi 750 m.

Grafik 1.1 Persentase Luas Kelurahan di Kecamatan Tahuna Timur 2012

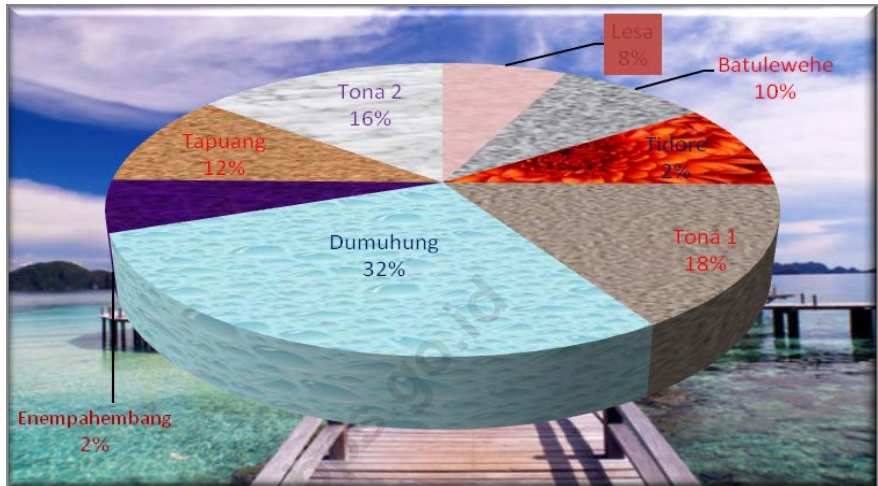

Grafik 1.2 Jarak Kelurahan Ke Ibu kota Kecamatan Tahuna Timur

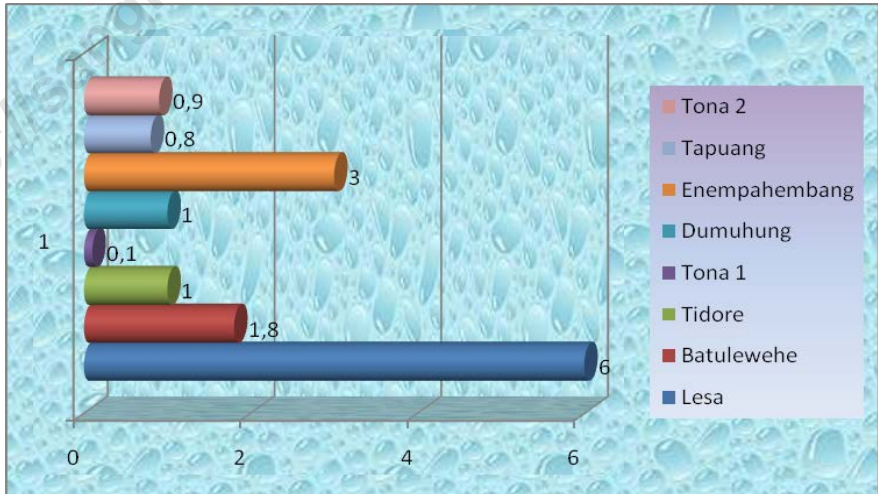

Tabel : 1.1.

Letak Geografis
Kecamatan Tahuna Timur
2012

A. Kecamatan Tahuna Timur, Terletak Antara :
 $3^{\circ}34'23''$ LU – $3^{\circ}37'01''$ LU
 $125^{\circ}25'57''$ BT – $125^{\circ}32'04''$ BT

B. Kecamatan Tahuna. Timur Berbatasan Langsung dengan :
 Sebelah Utara : Kecamatan Tabukan Utara
 Sebelah Timur : Kecamatan Tabukan Tengah
 Sebelah Selatan : Kecamatan Manganitu
 Sebelah Barat : Kecamatan Tahuna

C. Jarak Ibukota Kecamatan ke Ibukota Propinsi : 269,80 Km
 Jarak Ibukota Kecamatan ke Ibukota Kabupaten : 2 Km
 Jarak Ibukota Kecamatan ke Kelurahan :

| <nama ibukota kecamatan> | <nama kelurahan> | : Jarak> | <Km / Mil Laut> |
|--------------------------|------------------|----------|-----------------|
| Tona I | – Lesa | : 6 | Km |
| | – Batulewehe | : 1,8 | Km |
| | – Tidore | : 1 | Km |
| | – Tona I | : 0,1 | Km |
| | – Dumuhung | : 1 | Km |
| | – Enempahembang | : 3 | Km |
| | – Tapuang | : 0,8 | Km |
| | – Tona II | : 0,9 | Km |

Sumber : Podes 2008 dan Kantor Kecamatan Tahuna Timur

Tabel : 1.2.

Luas Kelurahan
Di Kecamatan Tahuna Timur
2012

| Kelurahan | Luas (Km ²) | Persentase (%) |
|------------------|-----------------------------|---------------------|
| [1] | [2] | [3] |
| 1. Lesa | 1,80 | 7,16 |
| 2. Batulewehe | 2,19 | 8,71 |
| 3. Tidore | 2,35 | 9,34 |
| 4. Tona I | 3,98 | 15,83 |
| 5. Dumuhung | 7,17 | 28,51 |
| 6. Enempahembang | 1,45 | 5,77 |
| 7. Tapuang | 2,57 | 10,22 |
| 8. Tona II | 3,64 | 14,47 |
| 2011 | 25,15 | 100,00 |

Sumber : Kantor Kecamatan Tahuna Timur

Tabel : 1.3. Keadaan Topografi, Geologi, dan Hidrologi
Kecamatan Tahuna Timur
2012

A. Topografi

| Kemiringan Tanah | Luas (m ²) | Keterangan |
|------------------|-------------------------|------------|
| [1] | [2] | [3] |
| - | - | - |

B. Geologi

| Nama Gunung | Tinggi (m) | Keterangan |
|-------------|--------------|-------------|
| [1] | [2] | [3] |
| 1. Mentahi | 750 | Tidak aktif |

C. Hidrologi

| Nama Sungai | Panjang (m) | Keterangan |
|----------------------|---------------|------------|
| [1] | [2] | [3] |
| 1. Sungai Binaleleng | 3.500 | |
| 2. Sungai Mangki | 3.200 | |

Sumber : Kantor Kecamatan Tahuna Timur

2. Pemerintahan

Kecamatan Tahuna Timur berdasarkan pembagian wilayah administratif pemerintah daerah keadaan tahun 2008 sampai 2012 terbagi dalam 8 Kelurahan, 23 Lingkungan dan 64 RT (rukun tetangga). Dipimpin oleh seorang Camat. Pada tingkat Kelurahan dipimpin oleh Kepala Kelurahan, tingkat lingkungan oleh ketua lingkungan, dan tingkat RT dipimpin oleh ketua RT.

Nama-nama pejabat yang pernah memerintah di kecamatan Tahuna Timur dapat dilihat pada tabel 2.1, komposisi personil kantor camat (lihat tabel 2.2), nama kepala kelurahan dan sekretaris kelurahan (lihat tabel 2.3), status kelurahan, jumlah kelurahan dan jumlah RT (lihat tabel 2.4)

Jumlah Penduduk dan Pemilih di Kecamatan Tahuna Timur dapat dilihat pada tabel 2.5 s.d 2.7

Grafik 2.1 Jumlah Pemilih per Kelurahan
Di Kecamatan Tahuna Timur 2012

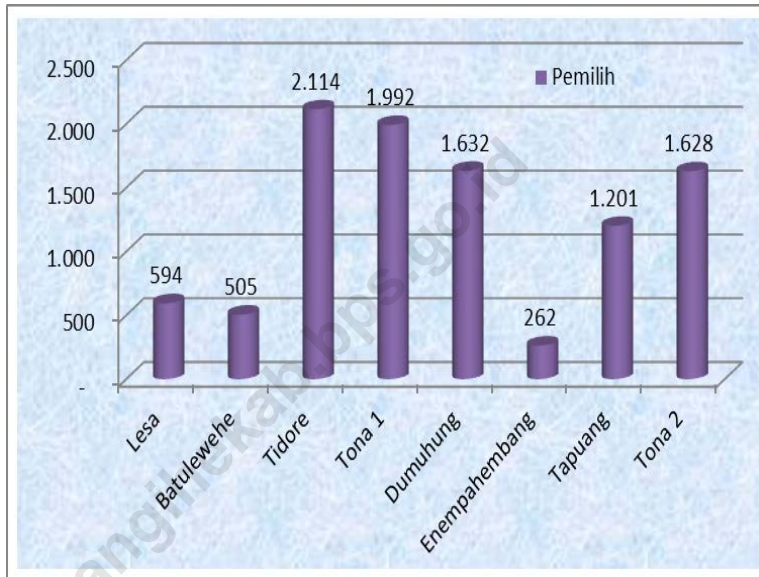

Tabel : 2.1.

Pejabat Yang Pernah Memerintah
Di Kecamatan Tahuna Timur
s.d 2012

| Nama Pejabat | Jabatan | Tahun |
|----------------------------|------------|--------------------------|
| [1] | [2] | [3] |
| 1. Drs. Danny Mandak | Camat | 2004-2006 |
| 2. Alwina Metusala, S.IP | Camat | 2006-2008 |
| 3. Drs. Ashari Mandiri | Camat | 2008-Jan 2011 |
| 4. Drs. Victorino H. Abast | Camat | Jan 2011-31-10-2011 |
| 5. Syulbin Nampe | PLT. Camat | 1 Nov 2011 s.d Juni 2012 |
| 6. L. H. Makagansa, S.IP | Camat | Juli 2012 s.d skrg |

Sumber : Seksi Pemerintahan Kantor Kecamatan Tahuna Timur

Tabel : 2.2.

Komposisi Personil Kantor Camat
Di Kecamatan Tahuna Timur
2012

| Nama | Pangkat/ Golongan | Jabatan |
|---------------------------------|------------------------|--------------|
| [1] | [2] | [3] |
| 1. L. H. Makagansa, S.IP | Pembina IV/a | Camat |
| 2. Syulbin Nampe, S.IP, ME | Penata Tk.I III/d | Sekcam |
| 3. J. M. Manganang | Penata Tk.I III/d | Kasi Trantib |
| 4. Farida Tatoja | Penata Tk.I III/d | Kasi Yanum |
| 5. Moses Damar | Penata III/c | Kasi Pem |
| 6. Olvi Y. Deeng, S.AP | Penata Muda Tk.I III/b | Kasi PMK |
| 7. I. Kasaluhe | Penata Muda Tk.I III/b | Kasi Kesos |
| 8. Ahnita Maradung, S.Ipem | Penata Muda Tk.I III/b | Kasubag Keu |
| 9. Meilani S.Z. Tamalawe, S.Sos | Penata Muda III/a | Kasubag umum |
| 10. James J. Supit, ST | Penata Muda III/a | Pelaksana |
| 11. Thimmy G.W. Izaak, ST | Penata Muda III/a | Pelaksana |
| 12. Edy Ch. Bawinti, A.Md.KP | Pengatur Tk.I II/d | Pelaksana |
| 13. Gresye Abislong, A.Md.Ak | Pengatur II/c | Pelaksana |
| 14. Debby C. Jacobus | Pengatur II/c | Pelaksana |
| 15. Stefen Mahalueng, A.Md.TE | Pengatur II/c | Pelaksana |
| 16. Elias Kansil | Pengatur II/c | Pelaksana |
| 17. Roy Mododahi | Pengatur Muda II/a | Pelaksana |
| 18. Jelia Balansa | Pengatur Muda II/a | Pelaksana |

Tabel : 2.3. Nama Kepala Kelurahan dan Sekretaris Kelurahan
Di Kecamatan .Tahuna Timur
2012

| Kelurahan | Nama Kepala Kelurahan | Nama Sekretaris Kelurahan |
|------------------|----------------------------|------------------------------|
| [1] | [2] | [3] |
| 1. Lesa | Petrus Korneles, A.Ma.Pd | F. D. Mandik, S.Sos |
| 2. Batulewehe | Hubert L.B. Manulong, S.AP | Julfine Tatengkeng |
| 3. Tidore | Athya K. Taidi, S.STP | Fadly B. Basalamah, SE |
| 4. Tona I | J. K. Horomang, S.IP | S. Sumajow |
| 5. Dumuhung | Lidyawati M. Maheda, SE | Engelin Mamudi |
| 6. Enempahembang | R. Lesawengen | - |
| 7. Tapuang | Treenov T. Pontoh, SH | Deitje Harimisa |
| 8. Tona II | Voneke Parera, S.IP | Marta M. Rimper, SH |

Sumber : Seksi Pemerintahan Kantor Kecamatan Tahuna Timur

Tabel : 2.4. Status Kelurahan, dan Jumlah Lingkungan dan Jumlah RT
Di Kecamatan .Tahuna Timur
2012

| Kelurahan | Status Swadaya/ Swakarya/Swasembada | Jumlah Lingkungan | Jumlah RT |
|------------------|--|----------------------|-----------|
| [1] | [2] | [3] | |
| 1. Lesa | Swakarya | 3 | 6 |
| 2. Batulewehe | Swadaya | 2 | 4 |
| 3. Tidore | Swakarya | 3 | 11 |
| 4. Tona I | Swakarya | 2 | 8 |
| 5. Dumuhung | Swakarya | 4 | 12 |
| 6. Enempahembang | Swadaya | 2 | 4 |
| 7. Tapuang | Swakarya | 3 | 10 |
| 8. Tona II | Swakarya | 3 | 9 |
| | 2012 | 22 | 64 |
| | 2011 | 22 | 64 |
| | 2010 | 22 | 64 |

Sumber : Seksi Pembangunan Kantor Kecamatan Tahuna Timur dan Hasil
PPLS BPS Sangihe 2008

Tabel : 2.5. Jumlah Penduduk dan Pemilih
Di Kecamatan Tahuna Timur
2012

| Kelurahan | Penduduk | Pemilih |
|------------------|----------|---------|
| [1] | [2] | [3] |
| 1. Lesa | 724 | 594 |
| 2. Batulewehe | 657 | 505 |
| 3. Tidore | 2.708 | 2.114 |
| 4. Tona I | 2.441 | 1.992 |
| 5. Dumuhung | 2.148 | 1.632 |
| 6. Enempahembang | 328 | 262 |
| 7. Tapuang | 1.582 | 1.201 |
| 8. Tona II | 2.071 | 1.628 |
| 2012 | 12.659 | 9.928 |
| 2011 | 12.569 | 9.700 |
| 2010 | 12.429 | 9.441 |
| 2009 | 12.136 | 9.346 |

Sumber : PPK Kecamatan Tahuna Timur

3. Penduduk dan Ketenagakerjaan

Jumlah penduduk di kecamatan Tahuna Timur pada tahun 2012 sebanyak 12.659 jiwa dengan kepadatan 503 jiwa/km, dengan penduduk terbanyak dikelurahan Tidore 2.708 jiwa. Dibandingkan dengan kelurahan Dumuhung yang memiliki luas wilayah terbesar dengan jumlah penduduk bertambah menjadi 2.148 jiwa. Ini berarti kelurahan Tidore yang memiliki luas 2,35 km² merupakan daerah yang padat penduduknya. Untuk luas kelurahan lain lihat tabel 3.1

Penduduk menurut jenis kelamin, Penduduk menurut jenis kelamin dan seks rasio, Penduduk menurut jenis kelamin dan Kelompok umur, Penduduk menurut kewarganegaraan, Banyaknya kelahiran dan kematian, penduduk menurut mata pencaharian dapat dilihat pada tabel 3.2 s.d 3.10

Grafik 3.1 Jumlah Penduduk di Kecamatan Tahuna Timur

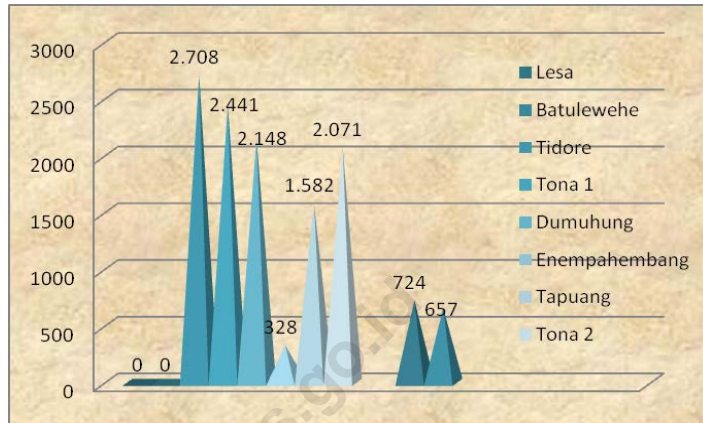

Grafik 3.2 Penduduk Menurut Jenis Kelamin di Kecamatan Tahuna Timur 2012

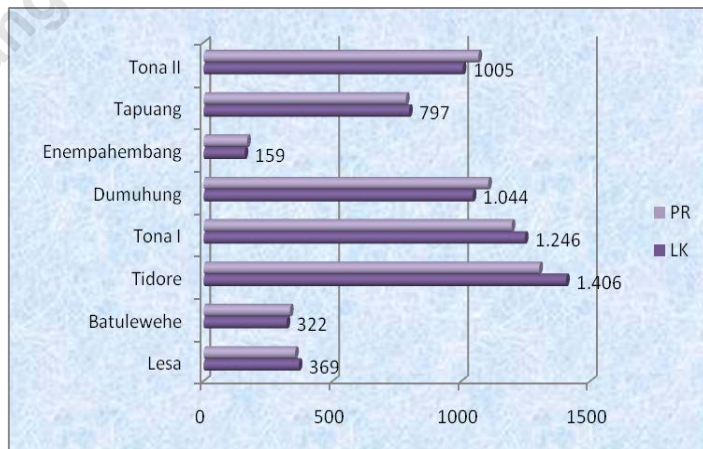

Tabel : 3.1. Jumlah Penduduk, Luas, dan Kepadatan Penduduk
Di Kecamatan Tahuna Timur
2012

| Kelurahan | Jumlah Penduduk | Luas (Km ²) | Kepadatan (Jiwa/Km) |
|------------------|-----------------|--------------------------|-----------------------|
| [1] | [2] | [3] | [4] |
| 1. Lesa | 724 | 1,80 | 402 |
| 2. Batulewehe | 657 | 2,19 | 300 |
| 3. Tidore | 2.708 | 2,35 | 1.152 |
| 4. Tona I | 2.441 | 3,98 | 613 |
| 5. Dumuhung | 2.148 | 7,17 | 299 |
| 6. Enempahembang | 328 | 1,45 | 226 |
| 7. Tapuang | 1.582 | 2,57 | 615 |
| 8. Tona II | 2.071 | 3,64 | 569 |
| 2012 | 12.659 | 25,15 | 503 |
| 2011 | 12.569 | 25,15 | 499 |
| 2010 | 12.429 | 25,15 | 494 |
| 2009 | 12.136 | 25,15 | 482 |

Sumber : Kantor Kecamatan Tahuna Timur

Tabel : 3.2.

Penduduk Menurut Jenis Kelamin
Di Kecamatan Tahuna Timur
2012

| Kelurahan | Penduduk | | Jumlah |
|------------------|-----------|-----------|--------|
| | Laki-laki | Perempuan | |
| [1] | [2] | [3] | [4] |
| 1. Lesa | 369 | 355 | 724 |
| 2. Batulewehe | 322 | 335 | 657 |
| 3. Tidore | 1.406 | 1.302 | 2.708 |
| 4. Tona I | 1.246 | 1.195 | 2.441 |
| 5. Dumuhung | 1.044 | 1.104 | 2.148 |
| 6. Enempahembang | 159 | 169 | 328 |
| 7. Tapuang | 797 | 785 | 1.582 |
| 8. Tona II | 1.005 | 1.066 | 2.071 |
| 2012 | 6.348 | 6.311 | 12.659 |
| 2011 | 6.299 | 6.270 | 12.569 |
| 2010 | 6.223 | 6.206 | 12.429 |
| 2009 | 6.007 | 6.129 | 12.136 |

Sumber : Kantor Kecamatan Tahuna Timur

Tabel : 3.3. Penduduk Menurut Jenis Kelamin dan Sex Rasio
Di Kecamatan Tahuna Timur
2012

| Kelurahan | Penduduk | | Jumlah | Sex Rasio |
|------------------|-----------|-----------|--------|-----------|
| | Laki-laki | Perempuan | | |
| [1] | [2] | [3] | [4] | [5] |
| 1. Lesa | 369 | 355 | 724 | 104 |
| 2. Batulewehe | 322 | 335 | 657 | 96 |
| 3. Tidore | 1.406 | 1.302 | 2.708 | 108 |
| 4. Tona I | 1.246 | 1.195 | 2.441 | 104 |
| 5. Dumuhung | 1.044 | 1.104 | 2.148 | 95 |
| 6. Enempahembang | 159 | 169 | 328 | 94 |
| 7. Tapuang | 797 | 785 | 1.582 | 102 |
| 8. Tona II | 1.005 | 1.066 | 2.071 | 94 |
| 2012 | 6.348 | 6.311 | 12.659 | 101 |
| 2011 | 6.299 | 6.270 | 12.569 | 100 |
| 2010 | 6.223 | 6.206 | 12.429 | 100 |
| 2009 | 6.007 | 6.129 | 12.136 | 98 |

Sumber : Kantor Kecamatan Tahuna Timur

Tabel : 3.4. Penduduk Menurut Jenis Kelamin dan Kelompok Umur
Di Kecamatan Tahuna Timur
2012

| Kelompok Umur | Penduduk | | Jumlah |
|---------------|-----------|-----------|--------|
| | Laki-laki | Perempuan | |
| [1] | [2] | [3] | [4] |
| 0 – 4 | 451 | 445 | 896 |
| 5 – 9 | 535 | 531 | 1.066 |
| 10 – 14 | 678 | 672 | 1.350 |
| 15 – 19 | 622 | 620 | 1.242 |
| 20 – 24 | 605 | 591 | 1.196 |
| 25 – 29 | 497 | 489 | 986 |
| 30 – 34 | 471 | 468 | 939 |
| 35 – 39 | 561 | 551 | 1.112 |
| 40 – 44 | 576 | 512 | 1.088 |
| 45 – 49 | 427 | 425 | 852 |
| 50 – 54 | 261 | 265 | 526 |
| 55 – 59 | 227 | 243 | 470 |
| 60 – 64 | 135 | 137 | 272 |
| 65 – 69 | 109 | 102 | 211 |
| 70 – 74 | 102 | 98 | 200 |
| 75 + | 91 | 106 | 197 |
| 2012 | 6.348 | 6.311 | 12.659 |
| 2011 | 6.299 | 6.270 | 12.569 |
| 2010 | 6.223 | 6.206 | 12.429 |
| 2009 | 6.007 | 6.129 | 12.136 |

Sumber : Kantor Kecamatan Tahuna Timur

Tabel : 3.5. Jumlah Lingkungan, RT, Penduduk, dan Penduduk per Rumah tangga Di Kecamatan Tahuna Timur 2012

| Kelurahan | Lingkungan | RT | Penduduk | Penduduk Per Rumah Tangga |
|------------------|------------|-----|----------|---------------------------|
| [1] | [2] | [3] | [4] | [5] |
| 1. Lesa | 3 | 6 | 715 | - |
| 2. Batulewehe | 2 | 4 | 653 | - |
| 3. Tidore | 3 | 11 | 2.712 | - |
| 4. Tona I | 2 | 8 | 2.418 | - |
| 5. Dumuhung | 4 | 12 | 2.117 | - |
| 6. Enempahembang | 2 | 4 | 330 | - |
| 7. Tapuang | 3 | 10 | 1.544 | - |
| 8. Tona II | 3 | 9 | 2.080 | - |
| 2012 | 22 | 64 | 12.659 | - |
| 2011 | 22 | 64 | 12.569 | - |
| 2010 | 22 | 64 | 12.429 | - |
| 2009 | 22 | 64 | 12.136 | - |

Sumber : Kantor Kecamatan Tahuna Timur

Tabel : 3.6. Penduduk Menurut Jenis Kelamin dan Kewarganegaraan
Di Kecamatan Tahuna Timur
2012

| Kelurahan | WNI | | Jumlah | WNA | | Jumlah |
|------------------|-----------|------------|--------|-----------|------------|--------|
| | Laki-laki | Perem puan | | Laki-laki | Perem puan | |
| [1] | [2] | [3] | [4] | [5] | [6] | [7] |
| 1. Lesa | 369 | 355 | 724 | - | - | - |
| 2. Batulewehe | 322 | 335 | 657 | - | - | - |
| 3. Tidore | 1.406 | 1.302 | 2.708 | - | - | - |
| 4. Tona I | 1.246 | 1.195 | 2.441 | - | - | - |
| 5. Dumuhung | 1.044 | 1.104 | 2.148 | - | - | - |
| 6. Enempahembang | 159 | 169 | 328 | - | - | - |
| 7. Tapuang | 797 | 785 | 1.582 | - | - | - |
| 8. Tona II | 1.005 | 1.066 | 2.071 | - | - | - |
| 2012 | 6.348 | 6.311 | 12.659 | | | |
| 2011 | 6.299 | 6.270 | 12.569 | | | |
| 2010 | 6.223 | 6.206 | 12.429 | - | - | - |
| 2009 | 6.007 | 6.129 | 12.136 | - | - | - |

Sumber : Kantor Kecamatan Tahuna Timur

Tabel : 3.7. Banyaknya Kelahiran, Kematian, dan Perpindahan Penduduk
Di Kecamatan Tahuna Timur
2012

| Kelurahan | Kelahiran | Kematian | Perpindahan | |
|------------------|-----------|----------|-------------|--------|
| | | | Masuk | Keluar |
| [1] | [2] | [3] | [4] | [5] |
| 1. Lesa | 6 | 2 | 19 | 4 |
| 2. Batulewehe | 8 | 2 | 6 | 8 |
| 3. Tidore | 6 | 13 | 11 | 10 |
| 4. Tona I | 16 | 21 | - | - |
| 5. Dumuhung | 31 | 18 | 65 | 70 |
| 6. Enempahembang | 2 | 4 | 2 | - |
| 7. Tapuang | 18 | 8 | 41 | 17 |
| 8. Tona II | 24 | 13 | 29 | 41 |
| 2012 | 111 | 81 | 173 | 150 |
| 2011 | 84 | 118 | 256 | 250 |
| 2010 | 48 | 28 | 199 | 32 |
| 2009 | 25 | 29 | 47 | 39 |

Sumber : Kantor Kecamatan Tahuna Timur

Tabel : 3.8. Banyaknya Pegawai Negeri Sipil Menurut Golongan Di Kecamatan Tahuna Timur 2012

| UNIT KERJA | I | II | III | IV | Jumlah |
|---|-----|-----|-----|-----|--------|
| [1] | [2] | [3] | [4] | [5] | [6] |
| 1. Sekretariat DPRD | 1 | 16 | 16 | 3 | 36 |
| 2. Dinas Energi dan Sumber Daya Mineral | - | 6 | 16 | 3 | 25 |
| 3. Dinas Kebudayaan dan Pariwisata | - | 11 | 16 | 5 | 32 |
| 4. Dinas Kelautan dan Perikanan | - | 4 | 29 | 4 | 37 |
| 5. Dinas kependudukan dan Pencatatan Sipil | - | 16 | 21 | 5 | 42 |
| 6. Dinas Kesehatan | - | 12 | 37 | 7 | 56 |
| 7. Dinas Pekerjaan Umum | - | 42 | 47 | 4 | 93 |
| 8. Dinas Pendidikan Pemuda dan Olahraga | - | 22 | 34 | 21 | 77 |
| 9. Dinas Perhubungan Komunikasi dan Informatika | 1 | 48 | 27 | 5 | 81 |
| 10. Dinas Sosial Tenaga Kerja dan Transmigrasi | 1 | 4 | 17 | 2 | 24 |
| 11. Dinas Tata Perkotaan dan Pemadam Kebakaran | - | 7 | 6 | 1 | 14 |
| 12. Badan Keluarga Berencana dan Pemberdayaan Perempuan | - | 5 | 21 | 3 | 29 |
| 13. Badan Kepegawaian Daerah Pendidikan dan Pelatihan | - | 15 | 23 | 5 | 43 |
| 14. Badan Kesatuan Bangsa Politik & Perlindungan Masyarakat | - | 2 | 17 | 4 | 23 |
| 15. Badan Ketahanan Pangan | - | 4 | 9 | 5 | 18 |
| 16. Badan Lingkungan Hidup | - | 4 | 15 | 4 | 23 |
| 17. Badan Pengelolaan Wilayah Perbatasan Pulau-pulau Terkecil & Pulau Terluar | - | 5 | 16 | 2 | 23 |

Tabel : 3.8. Banyaknya Pegawai Negeri Sipil Menurut Golongan
Di Kecamatan Tahuna Timur
2012

Lanjutan

| UNIT KERJA | I | II | III | IV | Jumlah |
|---|-----|-----|-----|-----|--------|
| [1] | [2] | [3] | [4] | [5] | [6] |
| 18. Badan Perencanaan Pembangunan Daerah | - | 9 | 21 | 4 | 34 |
| 19. Inspektorat Wilayah | - | 5 | 17 | 6 | 28 |
| 20. Kantor Perpustakaan Arsip & Dokumentasi | - | 4 | 6 | 1 | 11 |
| 21. Satuan Polisi Pamong Praja | - | 17 | 7 | 1 | 25 |
| 22. Kantor Kecamatan Tahuna Timur | - | 7 | 10 | 1 | 18 |
| 23. Puskesmas Tahuna | - | 21 | 14 | 1 | 36 |
| 24. Kementerian Agama | - | 30 | 95 | 12 | 137 |
| 27. Kantor Pengadilan Agama | - | 2 | 10 | 3 | 15 |
| 28. Kejaksaan Negeri Tahuna | - | 9 | 21 | 2 | 32 |
| 29. Dinas PU Propinsi | 4 | 22 | 27 | 2 | 55 |
| 29. BPS Kab. Kep. Sangihe | 1 | 8 | 14 | 1 | 24 |
| 30. Kelurahan Lesa | - | 2 | 5 | - | 7 |
| 31. Kelurahan Batulewehe | - | 1 | 4 | - | 5 |
| 32. Kelurahan Tidore | - | 3 | 5 | - | 8 |
| 18. Kelurahan Tona I | - | 1 | 7 | - | 8 |
| 19. Kelurahan Dumuhung | - | 4 | 5 | - | 9 |
| 20. Kelurahan Enempahembang | - | 2 | 3 | - | 5 |
| 21. Kelurahan Tapuang | - | 1 | 6 | - | 7 |
| 22. Kelurahan Tona II | - | - | 7 | - | 7 |
| 23. Guru SD/SLTP/SMU/SMK | 3 | 28 | 108 | 107 | 243 |

Sumber : Badan Kepegawaian Daerah, Pendidikan & Pelatihan Kab. Sangihe

Tabel : 3.9. Banyaknya Penduduk Menurut Mata Pencaharian
Di Kecamatan Tahuna Timur
2012

| Kelurahan | Petani | Nelayan | Pedagang | PNS |
|------------------|--------|---------|----------|-----|
| [1] | [2] | [3] | [4] | [5] |
| 1. Lesa | 147 | 40 | 17 | 31 |
| 2. Batulewehe | 59 | 28 | 25 | 69 |
| 3. Tidore | 9 | 409 | 209 | 71 |
| 4. Tona I | 141 | 28 | 49 | 109 |
| 5. Dumuhung | 149 | 21 | 101 | 120 |
| 6. Enempahembang | 65 | 28 | 7 | 39 |
| 7. Tapuang | 134 | 24 | 25 | 60 |
| 8. Tona II | 169 | 22 | 42 | 261 |
| 2012 | 873 | 600 | 475 | 760 |
| 2011 | 777 | 471 | 418 | 664 |
| 2010 | 779 | 381 | 362 | 626 |
| 2009 | 726 | 496 | 381 | 476 |

Sumber : Kantor Kecamatan Tahuna Timur

Tabel : 3.9. Banyaknya Penduduk Menurut Mata Pencarian
Di Kecamatan Tahuna Timur
2012

Lanjutan

| Kelurahan | TNI | Lainnya | Jumlah |
|------------------|-----|---------|--------|
| [1] | [2] | [3] | [4] |
| 1. Lesa | 5 | 173 | 413 |
| 2. Batulewehe | 9 | 84 | 274 |
| 3. Tidore | 34 | 482 | 1.214 |
| 4. Tona I | 42 | 204 | 573 |
| 5. Dumuhung | 32 | 197 | 620 |
| 6. Enempahembang | 5 | 219 | 363 |
| 7. Tapuang | 24 | 154 | 421 |
| 8. Tona II | 56 | 567 | 1.117 |
| 2012 | 207 | 2.080 | 4.995 |
| 2011 | 159 | 1.918 | 4.515 |
| 2010 | 129 | 2.079 | 4.456 |
| 2009 | 202 | 1.709 | 3.965 |

Sumber : Kantor Kecamatan Tahuna Timur

4. Sosial, Pendidikan, Kesehatan dan Sosial lainnya

Salah satu faktor utama keberhasilan pembangunan suatu daerah adalah tersedianya sumber daya manusia yang berkualitas. Pemerintah secara konsisten berupaya melalui jalur pendidikan meningkatkan SDM penduduk di kecamatan Tahuna Timur.

Peningkatan SDM ini lebih difokuskan pada pemberian kesempatan yang seluas-luasnya bagi penduduk untuk bersekolah.

Adapun dikecamatan Tahuna Timur terdapat banyak sekolah. Sekolah Dasar Negeri/ Swasta, SLTP Negeri/ Swasta, SMU Negeri/ Swasta dan SMK Negeri. (lihat tabel 4.1 s.d 4.10)

Tahuna Timur memiliki 1 (satu) buah Puskesmas umum, 2 (dua) puskesmas pembantu, dan 1 (satu) balai pengobatan KKIA. Banyaknya posyandu, tenaga kesehatan, pencapaian KB dan lain-lain (lihat tabel 4.11 s.d 4.18)

Banyaknya penduduk sejahtera dan prasejahtera lihat tabel 4.19. Penduduk menurut agama yang dianut (lihat tabel 4.20) banyaknya tempat ibadah (lihat tabel 4.21) banyaknya nikah, talak, rujuk dan cerai (lihat tabel 4.22) Banyaknya bangunan rumah berdasarkan jenisnya (lihat tabel 4.23)

Tabel : 4.1.

Banyaknya TK, Guru, dan Murid
Di Kecamatan Tahuna Timur
2012

| Kelurahan | Sekolah | Guru | Murid |
|------------------|---------|------|-------|
| [1] | [2] | [3] | [4] |
| 1. Lesa | 1 | 2 | 16 |
| 2. Batulewehe | - | - | - |
| 3. Tidore | 1 | 6 | 92 |
| 4. Tona I | 2 | 9 | 56 |
| 5. Dumuhung | 2 | 7 | 42 |
| 6. Enempahembang | 1 | 2 | 12 |
| 7. Tapuang | 1 | 4 | 32 |
| 8. Tona II | 2 | 8 | 64 |
| 2012 | 10 | 38 | 314 |
| 2011 | 10 | 38 | 311 |
| 2010 | 10 | 34 | 311 |
| 2009 | 10 | 34 | 311 |

Sumber :Dinas Diknas Kecamatan Tahuna Timur

Tabel : 4.2.

Banyaknya SD, Guru, dan Murid
Di Kecamatan Tahuna Timur
2012

| Kelurahan | Sekolah | | Guru | | Murid | |
|------------------|---------|--------|--------|--------|--------|--------|
| | Negeri | Swasta | Negeri | Swasta | Negeri | Swasta |
| [1] | [2] | [3] | [4] | [5] | [6] | [7] |
| 1. Lesa | - | 1 | - | 6 | - | 72 |
| 2. Batulewehe | - | 1 | - | 7 | - | 47 |
| 3. Tidore | 1 | - | 11 | - | 154 | - |
| 4. Tona I | 1 | - | 12 | - | 195 | - |
| 5. Dumuhung | 1 | 1 | 9 | 11 | 130 | - |
| 6. Enempahembang | 1 | - | 3 | - | 26 | - |
| 7. Tapuang | 1 | - | 8 | - | 90 | - |
| 8. Tona II | 1 | - | 9 | - | 103 | - |
| 2012 | 6 | 3 | 76 | 24 | 698 | 119 |
| 2011 | 6 | 3 | 52 | 24 | 796 | 127 |
| 2010 | 6 | 3 | 68 | 4 | 805 | 256 |
| 2009 | 6 | 3 | 68 | 4 | 805 | 256 |

Sumber: Dinas Diknas Kecamatan Tahuna Timur

Tabel : 4.3. Banyaknya Gedung SD, Ruang Kelas, dan Kelas Di Kecamatan Tahuna Timur 2012

| Kelurahan [1] | Gedung | | Ruang Kelas | | Kelas | |
|------------------|---------------|---------------|---------------|---------------|---------------|---------------|
| | Negeri [2] | Swasta [3] | Negeri [4] | Swasta [5] | Negeri [6] | Swasta [7] |
| 1. Lesa | - | 1 | - | 6 | - | 6 |
| 2. Batulewehe | - | 1 | - | 6 | - | 6 |
| 3. Tidore | 1 | - | 8 | - | 7 | - |
| 4. Tona I | 1 | - | 10 | - | 8 | - |
| 5. Dumuhung | 1 | - | 6 | - | 6 | - |
| 6. Enempahembang | 1 | - | 3 | - | 2 | - |
| 7. Tapuang | 1 | - | 6 | - | 6 | - |
| 8. Tona II | 1 | 1 | 6 | 6 | 6 | 6 |
| 2012 | 6 | 3 | 42 | 18 | 35 | 18 |
| 2011 | 6 | 3 | 42 | 18 | 35 | 18 |
| 2010 | 6 | 3 | 42 | 18 | 33 | 18 |
| 2009 | 6 | 3 | 42 | 18 | 33 | 18 |

Sumber : Dinas Diknas Kecamatan Tahuna Timur

Tabel : 4.4.

Banyaknya Murid SD Menurut Kelas
Di Kecamatan Tahuna Timur
2012

| Kelurahan | Kelas | | | | | | Jumlah |
|------------------|-------|-----|-----|-----|-----|-----|--------|
| | I | II | III | IV | V | VI | |
| [1] | [2] | [3] | [4] | [5] | [6] | [7] | [8] |
| 1. Lesa | 14 | 10 | 14 | 18 | 7 | 9 | 72 |
| 2. Batulewehe | 6 | 3 | 7 | 6 | 8 | 17 | 47 |
| 3. Tidore | 19 | 11 | 28 | 38 | 34 | 24 | 154 |
| 4. Tona I | 28 | 21 | 47 | 30 | 36 | 33 | 195 |
| 5. Dumuhung | 23 | 8 | 17 | 28 | 34 | 20 | 130 |
| 6. Enempahembang | 6 | 3 | 4 | 5 | 8 | - | 26 |
| 7. Tapuang | 15 | 9 | 16 | 19 | 19 | 12 | 90 |
| 8. Tona II | 28 | 16 | 32 | 29 | 26 | 19 | 150 |
| 2012 | 139 | 81 | 165 | 173 | 172 | 148 | 864 |
| 2011 | 78 | 175 | 177 | 175 | 161 | 157 | 923 |
| 2010 | 204 | 179 | 159 | 174 | 173 | 172 | 1.061 |
| 2009 | 204 | 179 | 159 | 174 | 173 | 172 | 1.061 |

Sumber : Dinas Diknas Kecamatan Tahuna Timur

Tabel : 4.5. Banyaknya SLTP, Guru, dan Murid Di Kecamatan Tahuna Timur 2012

| Kelurahan | Sekolah | | Guru | | Murid | |
|------------------|---------|--------|--------|--------|--------|--------|
| | Negeri | Swasta | Negeri | Swasta | Negeri | Swasta |
| [1] | [2] | [3] | [4] | [5] | [6] | [7] |
| 1. Lesa | - | - | - | - | - | - |
| 2. Batulewehe | - | - | - | - | - | - |
| 3. Tidore | - | 1 | 13 | 1 | 67 | - |
| 4. Tona I | 2 | - | 29 | 8 | 489 | - |
| 5. Dumuhung | - | - | - | - | - | - |
| 6. Enempahembang | - | - | - | - | - | - |
| 7. Tapuang | - | - | - | - | - | - |
| 8. Tona II | - | - | - | - | - | - |
| 2012 | | 1 | 42 | 9 | 556 | - |
| 2011 | | 1 | 42 | 9 | 494 | 73 |
| 2010 | | 1 | 42 | 9 | - | - |
| 2009 | | 1 | 42 | 9 | - | - |

Sumber : Dinas Diknas Kecamatan Tahuna Timur

Tabel : 4.6. Banyaknya Gedung SLTP, Ruang Kelas, dan Kelas
Di Kecamatan Tahuna Timur
2012

| Kelurahan | Gedung | | Ruang Kelas | | Kel as | |
|------------------|--------|--------|-------------|--------|-----------|------------|
| | Negeri | Swasta | Negeri | Swasta | Negeri | Swa sta |
| [1] | [2] | [3] | [4] | [5] | [6] | [7] |
| 1. Lesa | - | - | - | - | - | - |
| 2. Batulewehe | - | - | - | - | - | - |
| 3. Tidore | - | 1 | - | 8 | - | 3 |
| 4. Tona I | 2 | - | 20 | - | 6 | - |
| 5. Dumuhung | - | - | - | - | - | - |
| 6. Enempahembang | - | - | - | - | - | - |
| 7. Tapuang | - | - | - | - | - | - |
| 8. Tona II | - | - | - | - | - | - |
| 2012 | 2 | 1 | 20 | 8 | 6 | 3 |
| 2011 | 2 | 1 | 20 | 6 | 6 | 3 |

Sumber : Dinas Diknas Kecamatan Tahuna Timur

Tabel : 4.7.

Banyaknya Murid SLTP Menurut Kelas
Di Kecamatan Tahuna Timur
2012

| Kelurahan | Kelas | | | Jumlah |
|------------------|-------|------|-----|--------|
| | VI | VIII | IX | |
| [1] | [2] | [3] | [4] | [5] |
| 1. Lesa | - | - | - | - |
| 2. Batulewehe | - | - | - | - |
| 3. Tidore | 19 | 26 | 22 | 67 |
| 4. Tona I | 154 | 172 | 163 | 489 |
| 5. Dumuhung | - | - | - | - |
| 6. Enempahembang | - | - | - | - |
| 7. Tapuang | - | - | - | - |
| 8. Tona II | - | - | - | - |
| | - | - | - | - |
| 2012 | 173 | 198 | 185 | 556 |
| 2011 | 198 | 185 | 184 | 567 |
| 2010 | 198 | 185 | 184 | 567 |
| 2009 | 198 | 185 | 184 | 567 |

Sumber : Dinas Diknas Kecamatan Tahuna Timur

Tabel : 4.8.

Banyaknya SLTA, Guru, dan Murid
Di Kecamatan Tahuna Timur
2012

| Kelurahan | Sekolah | | Guru | | Murid | |
|------------------|---------|--------|--------|--------|--------|--------|
| | Negeri | Swasta | Negeri | Swasta | Negeri | Swasta |
| [1] | [2] | [3] | [4] | [5] | [6] | [7] |
| 1. Lesa | - | - | - | - | - | - |
| 2. Batulewehe | - | - | - | - | - | - |
| 3. Tidore | - | 1 | 3 | 14 | - | 65 |
| 4. Tona I | 2 | - | 49 | 11 | 491 | - |
| 5. Dumuhung | 1 | - | 29 | 9 | 444 | - |
| 6. Enempahembang | - | - | - | - | - | - |
| 7. Tapuang | - | - | - | - | - | - |
| 8. Tona II | 1 | - | 35 | 7 | 797 | - |
| 2012 | 4 | 1 | 116 | 41 | 1.732 | 65 |
| 2011 | 4 | 1 | 117 | 40 | 1.486 | 68 |
| 2010 | 4 | 1 | 114 | 34 | 1.472 | 61 |
| 2009 | 4 | 1 | 114 | 34 | 1.472 | 61 |

Sumber : Dinas Diknas Kecamatan Tahuna Timur

Tabel : 4.9. Banyaknya Gedung SLTA, Ruang Kelas, dan Kelas Di Kecamatan Tahuna Timur 2012

| Kelurahan | Gedung | | Ruang Kelas | | Kelas | |
|------------------|--------|--------|-------------|--------|--------|--------|
| | Negeri | Swasta | Negeri | Swasta | Negeri | Swasta |
| [1] | [2] | [3] | [4] | [5] | [6] | [7] |
| 1. Lesa | - | - | - | - | - | - |
| 2. Batulewehe | - | - | - | - | - | - |
| 3. Tidore | - | 1 | - | 4 | - | 3 |
| 4. Tona I | 2 | - | 27 | - | 6 | - |
| 5. Dumuhung | 1 | - | 21 | - | 3 | - |
| 6. Enempahembang | - | - | - | - | - | - |
| 7. Tapuang | - | - | - | - | - | - |
| 8. Tona II | 1 | - | 25 | - | 3 | - |
| 2012 | 4 | 1 | 73 | 4 | 12 | 3 |
| 2011 | 4 | 1 | 64 | 13 | 9 | 3 |
| 2010 | 4 | 1 | 64 | 13 | 9 | 3 |
| 2009 | 4 | 1 | 64 | 13 | 9 | 3 |

Sumber : Dinas Diknas Kecamatan Tahuna Timur

Tabel : 4.10. Banyaknya Murid SLTA Menurut Kelas
Di Kecamatan Tahuna Timur
2012

| Kelurahan | Kelas | | | Jumlah |
|------------------|-------|-----|-----|--------|
| | X | XI | XII | |
| [1] | [2] | [3] | [4] | [5] |
| 1. Lesa | - | - | - | - |
| 2. Batulewehe | - | - | - | - |
| 3. Tidore | 30 | 24 | 21 | 75 |
| 4. Tona I | 237 | 154 | 100 | 491 |
| 5. Dumuhung | 142 | 131 | 162 | 435 |
| 6. Enempahembang | - | - | - | - |
| 7. Tapuang | - | - | - | - |
| 8. Tona II | 259 | 310 | 264 | 797 |
| 2012 | 668 | 619 | 547 | 1.798 |
| 2011 | 490 | 524 | 519 | 1.533 |
| 2010 | 490 | 524 | 519 | 1.533 |
| 2009 | 490 | 524 | 519 | 1.533 |

Sumber : Dinas Diknas Kecamatan Tahuna Timur

Tabel : 4.11. Banyaknya Rumah Sakit, Puskesmas, dan Balai Pengobatan Di Kecamatan Tahuna Timur 2012

| Kelurahan | Rumah Sakit | Puskesmas | | | Balai Pengobatan | | |
|------------------|-------------|-----------|----------|----------|------------------|------|---------|
| | | Umum | Pembantu | Keliling | Umum | KKIA | Lainnya |
| [1] | [2] | [3] | [4] | [5] | [6] | [7] | [8] |
| 1. Lesa | - | - | 1 | - | - | - | - |
| 2. Batulewehe | - | - | - | - | - | - | - |
| 3. Tidore | - | - | - | - | - | - | - |
| 4. Tona I | - | - | - | - | - | - | - |
| 5. Dumuhung | - | - | - | - | - | - | - |
| 6. Enempahembang | - | - | 1 | - | - | - | - |
| 7. Tapuang | - | - | - | - | - | 1 | - |
| 8. Tona II | - | 1 | - | - | - | - | - |
| 2012 | - | 1 | 2 | - | - | 1 | - |

Sumber : Puskesmas Kecamatan Tahuna Timur

Tabel : 4.12.

Banyaknya Tenaga Kesehatan
Di Kecamatan Tahuna Timur
2012

| Kelurahan | Dokter | Dokter Gigi | Apoteker | Sarjana Kesehatan | Paramedis | Non Paramedis |
|------------------|--------|----------------|----------|----------------------|-----------|------------------|
| [1] | [2] | [3] | [4] | [5] | [6] | [7] |
| 1. Lesa | - | - | - | - | 1 | - |
| 2. Batulewehe | - | - | - | - | 1 | - |
| 3. Tidore | 1 | - | - | - | 1 | - |
| 4. Tona I | 2 | - | - | - | 4 | - |
| 5. Dumuhung | - | - | - | - | - | - |
| 6. Enempahembang | - | - | - | - | 1 | - |
| 7. Tapuang | 3 | - | - | - | 4 | - |
| 8. Tona II | 2 | 1 | - | - | 6 | - |
| 2012 | 8 | 1 | - | - | 18 | - |

Sumber : Puskesmas Kecamatan Tahuna Timur

Tabel : 4.13 Banyaknya Posyandu, Apotik, dan Toko Obat
Di Kecamatan Tahuna Timur
2012

| Kelurahan | Posyandu | Apotik | Toko Obat |
|------------------|----------|--------|-----------|
| [1] | [2] | [3] | [4] |
| 1. Lesa | 1 | - | - |
| 2. Batulewehe | 1 | - | - |
| 3. Tidore | 1 | - | - |
| 4. Tona I | 1 | - | - |
| 5. Dumuhung | 1 | - | - |
| 6. Enempahembang | 1 | - | - |
| 7. Tapuang | 1 | - | 1 |
| 8. Tona II | 1 | 1 | - |
| 2012 | 8 | 1 | 1 |

Sumber : Puskesmas Kecamatan Tahuna Timur

Tabel : 4.14.

Hasil Imunisasi
Di Kecamatan Tahuna Timur
2012

| Kelurahan | BCG | DPT | Polio | Campak |
|------------------|-----|-----|-------|--------|
| [1] | [2] | [3] | [4] | [5] |
| 1. Lesa | 3 | 3 | 5 | 1 |
| 2. Batulewehe | 4 | 5 | 11 | - |
| 3. Tidore | 2 | 9 | 11 | 2 |
| 4. Tona I | 2 | 1 | 1 | - |
| 5. Dumuhung | 4 | - | 12 | 3 |
| 6. Enempahembang | 1 | 6 | 3 | 1 |
| 7. Tapuang | 4 | 4 | 4 | 3 |
| 8. Tona II | 2 | 7 | 9 | 3 |
| 2012 | 22 | 35 | 56 | 13 |
| 2011 | 13 | 9 | 15 | 5 |
| 2010 | 9 | 40 | 19 | 70 |
| 2009 | 23 | 25 | 28 | 25 |

Sumber : Puskesmas Kecamatan Tahuna Timur

Tabel : 4.15. Jumlah Target dan Hasil Imunisasi Di Kecamatan Tahuna Timur 2012

| Kelurahan | TFH Ibu Hamil | | | TT Anak | | |
|------------------|---------------|-------|-----|---------|-------|-----|
| | Target | Hasil | | Target | Hasil | |
| | | I | II | | I | II |
| [1] | [2] | [3] | [4] | [5] | [6] | [7] |
| 1. Lesa | - | 1 | - | - | - | - |
| 2. Batulewehe | - | 3 | - | - | - | - |
| 3. Tidore | - | 13 | 4 | - | - | - |
| 4. Tona I | - | 5 | 3 | - | - | - |
| 5. Dumuhung | - | 11 | 6 | - | - | - |
| 6. Enempahembang | - | 3 | 2 | - | - | - |
| 7. Tapuang | - | 6 | 5 | - | - | - |
| 8. Tona II | - | 6 | 6 | - | - | - |
| 2012 | - | 48 | 26 | - | - | - |
| 2011 | - | 6 | 9 | - | - | - |
| 2010 | - | - | - | - | - | - |
| 2009 | 3 | 85 | - | - | - | - |

Sumber : Puskesmas Kecamatan Tahuna Timur

Tabel : 4.16. Banyaknya Klinik KB, Tenaga Medis, Tenaga PLKB, dan PUS
Di Kecamatan Tahuna Timur
2012

| Kelurahan | Klinik KB | Tenaga Medis | | Tenaga PLKB | | PUS |
|------------------|-----------|--------------|-----------|-------------|-----------|-------|
| | | Medis | Paramedis | Medis | Paramedis | |
| [1] | [2] | [3] | [4] | [5] | [6] | [7] |
| 1. Lesa | - | - | - | - | - | *- |
| 2. Batulewehe | - | - | - | - | - | *- |
| 3. Tidore | - | - | - | - | - | *- |
| 4. Tona I | - | - | - | - | - | *- |
| 5. Dumuhung | - | - | - | - | - | *- |
| 6. Enempahembang | - | - | - | - | - | *- |
| 7. Tapuang | - | - | - | - | - | *- |
| 8. Tona II | - | - | - | - | - | *- |
| 2012 | 1 | 1 | 1 | 1 | 1 | *- |
| 2011 | - | - | - | - | - | 2.765 |
| 2010 | 1 | 1 | 1 | 1 | 1 | - |
| 2009 | 1 | 1 | 1 | 1 | 1 | 4.520 |

Sumber : PLKB Kecamatan Tahuna Timur

Ket : *tidak ada data

Tabel : 4.17.

Banyaknya Peserta KB
Di Kecamatan Tahuna Timur
2012

| Kelurahan | PUS | Akseptor KB Aktif | Pasangan KB Lestari |
|------------------|-------|-------------------|---------------------|
| [1] | [2] | [3] | [4] |
| 1. Lesa | 138 | 117 | - |
| 2. Batulewehe | 91 | 81 | - |
| 3. Tidore | 452 | 320 | - |
| 4. Tona I | 397 | 346 | - |
| 5. Dumuhung | 328 | 232 | - |
| 6. Enempahembang | 59 | 42 | - |
| 7. Tapuang | 252 | 187 | - |
| 8. Tona II | 338 | 160 | - |
| 2012 | 2.055 | 1.485 | - |
| 2011 | 3.206 | 2.216 | - |
| 2010 | 1.849 | 1.487 | - |
| 2009 | 3.251 | 2.039 | 23 |

Sumber : PLKB Kecamatan Tahuna Timur

Tabel : 4.18.

Banyaknya Pencapaian KB
Di Kecamatan Tahuna Timur
s.d 2012

| Tahun | IUD | Pil | Kondom | Suntik |
|-------|-----|-----|--------|--------|
| [1] | [2] | [3] | [4] | [5] |
| 2012 | 90 | 333 | 10 | 652 |
| 2011 | 104 | 404 | 84 | 568 |
| 2010 | 102 | 400 | 84 | 564 |
| 2009 | 102 | 589 | 4 | 569 |
| 2008 | 184 | 737 | 5 | 490 |
| 2007 | 184 | 727 | 5 | 485 |
| 2006 | 184 | 712 | 5 | 463 |

Sumber : PLKB Kecamatan Tahuna Timur

Tabel : 4.18.

Banyaknya Pencapaian KB
Di Kecamatan Tahuna Timur
s.d 2012

Lanjutan

| Tahun | IMPL | Intraval | MO | Jumlah |
|-------|------|----------|-----|--------|
| [1] | [2] | [3] | [4] | [5] |
| 2012 | 193 | - | 77 | 1.355 |
| 2011 | 260 | - | 77 | 1.497 |
| 2010 | 259 | - | 77 | 1.486 |
| 2009 | 250 | 1 | 77 | 1.592 |
| 2008 | 250 | - | 136 | 1.802 |
| 2007 | 225 | - | 136 | 1.762 |
| 2006 | 225 | - | 136 | 1.725 |

Sumber : PLKB Kecamatan Tahuna Timur

Tabel :
4.19.

Banyaknya Keluarga Sejahtera dan Prasejahtera
Di Kecamatan Tahuna Timur
2012

| Kelurahan | Prasejahtera | Sejahtera I | Sejahtera II | Sejahtera III | Sejahtera III Plus |
|------------------|--------------|----------------|-----------------|------------------|-----------------------|
| 1. Lesa | 40 | 86 | 52 | 28 | - |
| 2. Batulewehe | 24 | 112 | 40 | - | - |
| 3. Tidore | 67 | 63 | 379 | 212 | 43 |
| 4. Tona I | 57 | 27 | 381 | 158 | 14 |
| 5. Dumuhung | 98 | 104 | 185 | 216 | 21 |
| 6. Enempahembang | 33 | 63 | - | - | - |
| 7. Tapuang | 41 | 62 | 252 | 73 | 14 |
| 8. Tona II | 93 | 159 | 265 | 71 | 5 |
| 2012 | 453 | 676 | 1.454 | 758 | 97 |
| 2011 | 514 | 1.172 | 1.043 | 536 | 174 |
| 2010 | 518 | 1.172 | 1.057 | 531 | 170 |
| 2009 | 515 | 1.172 | 1.057 | 531 | 170 |

Sumber : PLKB Kecamatan Tahuna Timur

Tabel : 4.20. Banyaknya Penduduk Menurut Agama Yang Dianutnya Di Kecamatan Tahuna Timur 2012

| Kelurahan | Islam | Kristen | Katolik |
|------------------|-------|---------|---------|
| [1] | [2] | [3] | [4] |
| 1. Lesa | 3 | 712 | - |
| 2. Batulewehe | 29 | 624 | - |
| 3. Tidore | 2.526 | 176 | 9 |
| 4. Tona I | 182 | 2.196 | 38 |
| 5. Dumuhung | 118 | 1.965 | 28 |
| 6. Enempahembang | - | 330 | - |
| 7. Tapuang | 12 | 1.532 | - |
| 8. Tona II | 85 | 1.953 | 42 |
| 2012 | 2.955 | 9.488 | 117 |
| 2011 | 2.955 | 9.473 | 132 |
| 2010 | 3.001 | 9.295 | 124 |
| 2009 | 2.977 | 9.035 | 116 |

Sumber : Kantor Kecamatan Tahuna Timur

Tabel : 4.20. Banyaknya Penduduk Menurut Agama yang Dianutnya
Di Kecamatan Tahuna Timur
2012

Lanjutan

| Kelurahan | Hindu | Budha | Jumlah |
|------------------|-------|-------|--------|
| [1] | [2] | [3] | [4] |
| 1. Lesa | - | - | 715 |
| 2. Batulewehe | - | - | 653 |
| 3. Tidore | - | 1 | 2.712 |
| 4. Tona I | - | 2 | 2.418 |
| 5. Dumuhung | 5 | 1 | 2.117 |
| 6. Enempahembang | - | - | 330 |
| 7. Tapuang | - | - | 1.544 |
| 8. Tona II | - | - | 2.080 |
| 2012 | 5 | 4 | 12.569 |
| 2011 | 5 | 4 | 12.569 |
| 2010 | 5 | 4 | 12.429 |
| 2009 | 5 | 3 | 12.136 |

Sumber : Kantor Kecamatan Tahuna Timur

Tabel : 4.21.

Banyaknya Tempat Ibadah
Di Kecamatan Tahuna Timur
2012

| Kelurahan | Masjid | Mushalla | Langgar |
|------------------|--------|----------|---------|
| [1] | [2] | [3] | [4] |
| 1. Lesa | - | - | - |
| 2. Batulewehe | - | - | - |
| 3. Tidore | 1 | 4 | - |
| 4. Tona I | | 2 | - |
| 5. Dumuhung | - | - | - |
| 6. Enempahembang | - | - | - |
| 7. Tapuang | - | - | - |
| 8. Tona II | - | - | - |
| 2012 | 1 | 6 | - |
| 2011 | 1 | 6 | - |
| 2010 | 1 | 6 | - |

Sumber : Kantor Kecamatan Tahuna Timur

Tabel : 4.21.

Banyaknya Tempat Ibadah
Di Kecamatan Tahuna Timur
2012

Lanjutan

| Kelurahan | Gereja | Pura | Vihara |
|------------------|--------|------|--------|
| [1] | [2] | [3] | [4] |
| 1. Lesa | 3 | - | - |
| 2. Batulewehe | 1 | - | - |
| 3. Tidore | - | - | - |
| 4. Tona I | 4 | - | - |
| 5. Dumuhung | 4 | - | - |
| 6. Enempahembang | 1 | - | - |
| 7. Tapuang | 2 | - | - |
| 8. Tona II | 1 | - | - |
| 2012 | 16 | - | - |
| 2011 | 15 | - | - |
| 2010 | 15 | - | - |

Sumber : Kantor Kecamatan Tahuna Timur

Tabel : 4.22. Banyaknya Nikah, Talak, Rujuk, dan Cerai
Di Kecamatan Tahuna Timur
2012

| Tahun | Nikah | Talak | Rujuk | Cerai |
|-------|-------|-------|-------|-------|
| [1] | [2] | [3] | [4] | [5] |
| 2012 | 14 | 4 | 8 | 2 |
| 2011 | 16 | 8 | 4 | 2 |
| 2010 | 20 | 10 | 2 | 4 |
| 2009 | 21 | 8 | 1 | 3 |
| 2008 | 51 | 23 | 1 | 22 |

Sumber : Kantor Urusan Agama Kecamatan Tahuna Timur

Tabel : 4.23 Banyaknya Bangunan Rumah Berdasarkan Jenisnya
Di Kecamatan Tahuna Timur
2012

| Kelurahan | Rumah Permanen | Rumah Semi Permanen | Rumah Kayu | Rumah Bambu (Lainnya) |
|------------------|-------------------|---------------------------|---------------|-----------------------------|
| [1] | [2] | [3] | [4] | [5] |
| 1. Lesa | 42 | 96 | 30 | 8 |
| 2. Batulewehe | 55 | 104 | 12 | 6 |
| 3. Tidore | 165 | 370 | 30 | - |
| 4. Tona I | 221 | 374 | 70 | 2 |
| 5. Dumuhung | 214 | 370 | 20 | 2 |
| 6. Enempahembang | 7 | 48 | 22 | 4 |
| 7. Tapuang | 66 | 185 | 50 | 3 |
| 8. Tona II | 134 | 518 | 50 | 8 |
| 2012 | 904 | 2.065 | 284 | 33 |
| 2011 | 901 | 2.035 | 315 | 27 |
| 2010 | 865 | 2.071 | 309 | 33 |
| 2009 | 865 | 2.071 | 330 | 33 |

Sumber : Kantor Kecamatan Tahuna Timur

5. Pertanian

Penggunaan lahan di Kecamatan Tahuna Timur terdiri dari lahan pertanian dan lahan bukan pertanian. Lahan pertanian yaitu lahan sawah dan lahan bukan sawah dan lahan bukan pertanian yaitu lahan tempat tinggal, lahan bukan tempat tinggal dan lahan lainnya. (lihat tabel 5.1)

Luas panen, Produksi dan rata-rata produksi hasil pertanian ubi kayu, dan produksi sayur-sayuran dapat dilihat pada tabel 5.2 s.d 5.3.

Produksi perkebunan rakyat, buah-buahan, populasi ternak, unggas, banyaknya RT perikanan dan produksi perikanan laut. (lihat tabel 5.4 s.d 5.9).

Tabel : 5.1.

Penggunaan Lahan
Di Kecamatan Tahuna Timur
2012

| Penggunaan Lahan | Luas (Ha) |
|--|-----------|
| [1] | [2] |
| 1. Lahan Pertanian | |
| a. Lahan Sawah | 578,67 |
| b. Lahan bukan Sawah (Tegal, Huma, Kebun, Tambak, dll) | 578,67 |
| 2. Lahan Bukan Pertanian | 1.623,33 |
| a. Lahan Tempat Tinggal | 1.371,94 |
| b. Lahan Bukan Tempat Tinggal (Pertokoan, Industri, dll) | 238,88 |
| c. Lainnya (Lahan Tidur) | 12,51 |
| 2012 | 2.202,00 |

Sumber : Kantor Kecamatan Tahuna Timur

Tabel : 5.2. Luas Panen, Produksi, dan Rata-rata Produksi Ubi Kayu
Di Kecamatan Tahuna Timur
2012

| Kelurahan | Luas Panen (Ha) | Produksi (Ton) | Produktifitas (Ton/Ha) |
|------------------|--------------------|-------------------|---------------------------|
| [1] | [2] | [3] | [4] |
| 1. Lesa | 2 | 30 | 15 |
| 2. Batulewehe | 2 | 30 | 15 |
| 3. Tona I | 1 | 15 | 15 |
| 4. Tidore | - | - | - |
| 5. Dumuhung | 3 | 45 | 15 |
| 6. Enempahembang | 1 | 15 | 15 |
| 7. Tapuang | 2 | 30 | 15 |
| 8. Tona II | 2 | 30 | 15 |
| 2012 | 13 | 195 | 105 |
| 2011 | 13 | 195 | 105 |
| 2010 | 12 | 180 | 105 |

Sumber : Kantor Kecamatan Tahuna Timur

Tabel : 5.3.

Produksi Tanaman Sayur-sayuran
Di Kecamatan Tahuna Timur
2012

| Kelurahan | Cabe | Kacang Panjang | Ketimun | Terung | Bayam | Jumlah Produksi (Kwn) |
|------------------|------|----------------|---------|--------|-------|-----------------------|
| [1] | [2] | [3] | [4] | [5] | [6] | [7] |
| 1. Lesa | 1,2 | 0,6 | 0,8 | 0,4 | 0,4 | 3,4 |
| 2. Batulewehe | 0,6 | - | 0,6 | 0,5 | 0,4 | 2,1 |
| 3. Tidore | - | - | - | 0,2 | 0,2 | 0,4 |
| 4. Tona I | 1,6 | 0,8 | 0,5 | 0,8 | 0,6 | 4,3 |
| 5. Dumuhung | 2,2 | 4,0 | 0,4 | 0,6 | 2,4 | 9,6 |
| 6. Enempahembang | 0,8 | 0,4 | 0,4 | 0,4 | 0,6 | 2,6 |
| 7. Tapuang | 1,2 | 0,6 | 0,8 | 0,8 | 0,8 | 4,2 |
| 8. Tona II | 1,4 | 2,3 | 1,2 | 0,6 | 0,8 | 6,3 |
| 2012 | 9,0 | 8,7 | 4,8 | 4,3 | 6,2 | 32,9 |
| 2011 | 7,1 | 9,2 | 4,1 | 4,3 | 5,8 | 21,5 |
| 2010 | 5,5 | 6 | 3,7 | 3,2 | 4,6 | 18,6 |
| 2009 | 5,1 | 6 | 3 | 3, | 3,3 | 20,2 |

Sumber : Kantor Kecamatan Tahuna Timur

Tabel : 5.4. Produksi Perkebunan Rakyat per Jenis Tanaman
Di Kecamatan Tahuna Timur
2012

| Kelurahan | Sagu (Ton) | Kelapa (Ton) | Cengkeh (Ton) | Pala (Ton) | Kopi (Ton) | Kakao (Ton) |
|------------------|---------------|-----------------|------------------|---------------|---------------|----------------|
| [1] | [2] | [3] | [4] | [5] | [6] | [7] |
| 1. Lesa | 16,1 | 687 | 48 | 482 | - | - |
| 2. Batulewehe | 7,4 | 176 | 84 | 394 | - | - |
| 3. Tidore | - | - | - | - | - | - |
| 4. Tona I | 8,5 | 192 | 51 | 356 | - | - |
| 5. Dumuhung | 12,8 | 178 | 220 | 755 | - | - |
| 6. Enempahembang | 9,2 | 118 | 28 | 368 | - | - |
| 7. Tapuang | 8,3 | 144 | 98 | 431 | - | - |
| 8. Tona II | 13,6 | 276 | 196 | 552 | - | - |
| 2012 | 75,9 | 1.771 | 725 | 3.338 | - | - |
| 2011 | 76,1 | 1.784,5 | 726,1 | 3.301,2 | - | - |
| 2010 | - | 1.731,10 | 681,80 | 3.245,80 | - | - |

Sumber : Kantor Kecamatan Tahuna Timur

Tabel : 5.5. Banyaknya Pohon Buah-buahan, Produksi, dan Produktifitasnya Menurut Jenis Buah-buahan Di Kecamatan Tahuna Timur 2012

| Jenis Buah | Banyaknya Pohon | Produksi Kuintal (Kw) | Produktifitas Kuintal (Kw) |
|------------------|-----------------|-----------------------|----------------------------|
| [1] | [2] | [3] | [4] |
| 1. Mangga | 216 | - | - |
| 2. Durian | 112 | - | - |
| 3. Duku/ Langsat | 302 | - | - |
| 4. Pepaya | 86 | - | - |
| 5. Pisang | 604 | - | - |
| 6. Manggis | 98 | - | - |
| 7. Salak | 16 | - | - |
| 8. Nenas | 317 | - | - |
| 9. Sirsak | 124 | - | - |
| 10. Jambu Air | 97 | - | - |
| 11. Jambu Biji | 64 | - | - |
| 12. Jeruk | 89 | - | - |
| 13. Rambutan | 116 | - | - |

Sumber : Kantor Kecamatan Tahuna Timur

Tabel : 5.6. Banyaknya Populasi Ternak Menurut Jenisnya
Di Kecamatan Tahuna Timur
2012

| Kelurahan | Sapi Perah | Sapi | Kerbau | Kuda | Kambing | Babi |
|------------------|------------|------|--------|------|---------|------|
| [1] | [2] | [3] | [4] | [5] | [6] | [7] |
| 1. Lesa | - | - | - | - | 6 | 48 |
| 2. Batulewehe | - | - | - | - | 12 | 36 |
| 3. Tidore | - | 2 | - | - | 321 | - |
| 4. Tona I | - | - | - | - | 22 | 48 |
| 5. Dumuhung | - | - | - | - | 18 | 62 |
| 6. Enempahembang | - | - | - | - | - | 36 |
| 7. Tapuang | - | - | - | - | 18 | 64 |
| 8. Tona II | - | - | - | - | 36 | 36 |
| 2012 | - | 2 | - | - | 433 | 330 |
| 2011 | - | - | - | - | 512 | 352 |
| 2010 | - | - | - | - | 512 | 324 |

Sumber : Kantor Kecamatan Tahuna Timur

Tabel : 5.7. Banyaknya Populasi Unggas Menurut Jenisnya
Di Kecamatan Tahuna Timur
2012

| Kelurahan | Itik | Ayam Ras | Ayam Kampung |
|------------------|------|----------|--------------|
| [1] | [2] | [3] | [4] |
| 1. Lesa | 18 | - | 354 |
| 2. Batulewehe | 34 | - | 265 |
| 3. Tidore | 42 | 168 | 92 |
| 4. Tona I | 38 | 86 | 146 |
| 5. Dumuhung | 60 | 136 | 284 |
| 6. Enempahembang | 18 | - | 126 |
| 7. Tapuang | 18 | - | 182 |
| 8. Tona II | 26 | - | 196 |
| 2012 | 254 | 528 | 1.645 |
| 2011 | 254 | 528 | 1.645 |
| 2010 | 231 | 427 | 1.365 |
| 2009 | 247 | 448 | 1.569 |

Sumber : Kantor Kecamatan Tahuna Timur

Tabel : 5.8. Banyaknya Rumahtangga Usaha Perikanan
Di Kecamatan Tahuna Timur
2012

| Kelurahan | Tanpa Perahu | Perahu Penangkap | | | | Motor Tempel | Kapal Motor | Jlh |
|------------------|--------------|------------------|--------|-------|-------|--------------|-------------|-----|
| | | Kecil | Sedang | Besar | Jukun | | | |
| [1] | [2] | [3] | [4] | [5] | [6] | [7] | [8] | [9] |
| 1. Lesa | 2 | 22 | 6 | 4 | - | 6 | - | 34 |
| 2. Batulewehe | - | 14 | 8 | 2 | - | 8 | - | 32 |
| 3. Tidore | 88 | - | 10 | 8 | - | 16 | 24 | 146 |
| 4. Tona I | 4 | 6 | 3 | 2 | - | 5 | - | 20 |
| 5. Dumuhung | 3 | 12 | 6 | 2 | - | 8 | - | 31 |
| 6. Enempahembang | - | 12 | 5 | 2 | - | 7 | - | 26 |
| 7. Tapuang | 2 | 13 | 6 | 4 | - | 10 | 1 | 36 |
| 8. Tona II | - | 13 | 3 | 2 | - | 5 | - | 23 |
| 2012 | 99 | 92 | | | | 65 | 25 | |
| 2011 | 94 | 86 | 36 | 18 | - | 41 | 25 | 300 |
| 2010 | 82 | 77 | 18 | 4 | - | 41 | 22 | 244 |

Sumber : Profil Kecamatan Tahuna Timur

Tabel : 5.9

Produksi Perikanan Laut Menurut Jenis Ikan
Di Kecamatan Tahuna Timur
2012

(Ton)

| Kelurahan | Jenis Ikan | | | | | | |
|------------------|-------------------|----------|-------|---------|---------|------|--------|
| | Cakalang/ Tuna | Tenggiri | Kakap | Kembung | Tembang | Cumi | Kerapu |
| [1] | [2] | [3] | [4] | [5] | [6] | [7] | |
| 1. Lesa | 8 | 1,6 | 1 | 0,8 | 0,6 | 0,8 | - |
| 2. Batulewehe | 6 | 1,2 | 0,6 | 0,8 | 0,8 | 0,8 | - |
| 3. Tidore | 187 | 3,5 | - | 42 | 0,8 | 0,8 | - |
| 4. Tona I | 8 | 0,8 | - | - | - | 0,8 | - |
| 5. Dumuhung | 6 | 0,8 | - | 0,6 | - | 0,6 | - |
| 6. Enempahembang | 4 | 0,8 | 0,8 | 0,8 | 0,4 | 0,4 | - |
| 7. Tapuang | 4 | 0,8 | - | - | - | 0,4 | - |
| 8. Tona II | 13 | 0,8 | - | - | - | 0,6 | - |
| 2012 | 236 | 57,8 | 2,4 | 45 | 2,6 | 5,2 | - |
| 2011 | 240 | 58,6 | 3,1 | 45 | 29,2 | 5,3 | 3,6 |
| 2010 | 214 | 65,1 | 4,9 | 41,4 | 38,48 | 4,3 | 3,1 |

Sumber : Profil Kecamatan Tahuna Timur

6. Industri, Pertambangan dan Energi

Usaha industri kecil dan kerajinan rumah tangga di kecamatan Tahuna Timur yang paling besar yaitu kerajinan rumah tangga dari kayu (lihat tabel 6.1)

Banyaknya rumah yang memiliki listrik menurut jenisnya di kecamatan Tahuna Timur sebanyak 3.103 rumah menggunakan listrik PLN dan 21 rumah menggunakan listrik non PLN. (lihat tabel 6.2).

Banyaknya nilai air minun yang disalurkan menurut jenis konsumen dan banyaknya air minum yang disalurkan menurut bulan di kecamatan Tahuna Timur dapat dilihat pada tabel 6.4 dan tabel 6.5.

Grafik 6.1 Banyaknya rumah yang memiliki listrik Di kecamatan Tahuna Timur 2012

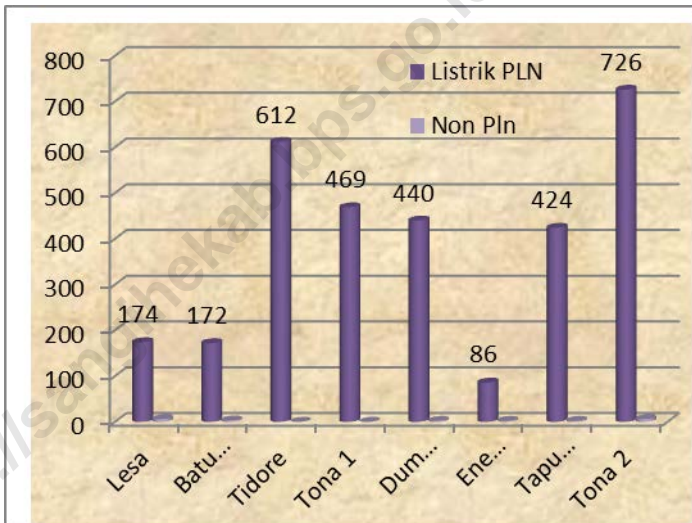

Tabel : 6.1. Banyaknya Usaha Industri Kecil dan Kerajinan Rumah tangga
Di Kecamatan Tahuna Timur
2012

| Kelurahan | Jenis Industri Kecil/Kerajinan Rumahtangga | | | | |
|------------------|--|--------|---------|-------------|-------------|
| | Batu Bata/ Batako | Meubel | Bengkel | Pandai Besi | Tukang Kayu |
| [1] | [2] | [3] | [4] | [5] | [6] |
| 1. Lesa | 4 | 1 | - | 1 | 18 |
| 2. Batulewehe | 2 | 1 | 2 | - | 8 |
| 3. Tidore | - | - | 5 | - | 2 |
| 4. Tona I | 1 | 3 | 4 | - | 12 |
| 5. Dumuhung | 1 | 4 | 4 | 2 | 24 |
| 6. Enempahembang | - | 1 | - | 1 | 8 |
| 7. Tapuang | 1 | 2 | 4 | 2 | 14 |
| 8. Tona II | 1 | 2 | 2 | 1 | 12 |
| 2012 | 10 | 14 | 21 | 7 | 98 |
| 2011 | 9 | 14 | 21 | 4 | 90 |
| 2010 | 8 | 15 | 21 | 2 | 88 |
| 2009 | 8 | 15 | 21 | 1 | 88 |

Sumber : Kantor Kecamatan Tahuna Timur

Tabel : 6.1. Banyaknya Usaha Industri Kecil dan Kerajinan Rumahtangga Di Kecamatan Tahuna Timur 2012

Lanjutan

| Kelurahan | Jenis Industri Kecil/Kerajinan Rumahtangga | | | | |
|------------------|--|-----|-------------------|----------------------|-------|
| | Kerajinan Bambu | Kue | Servis Elektronik | Salon/Pangkas Rambut | Jahit |
| [1] | [2] | [3] | [4] | [5] | [6] |
| 1. Lesa | 2 | 2 | 1 | 1 | 2 |
| 2. Batulewehe | 1 | 2 | 1 | 2 | 2 |
| 3. Tidore | - | 14 | 3 | 4 | 3 |
| 4. Tona I | 1 | 9 | 2 | 3 | 4 |
| 5. Dumuhung | 2 | 7 | 4 | 2 | 6 |
| 6. Enempahembang | 1 | 4 | 1 | 1 | 2 |
| 7. Tapuang | 1 | 6 | 2 | 2 | 4 |
| 8. Tona II | 2 | 8 | 2 | 3 | 4 |
| 2012 | 10 | 52 | 16 | 18 | 27 |
| 2011 | 10 | 52 | 16 | 18 | 27 |
| 2010 | 11 | 43 | 23 | 17 | 29 |
| 2009 | 11 | 43 | 23 | 17 | 26 |

Sumber : Kantor Kecamatan Tahuna Timur

Tabel : 6.2.

Banyaknya Rumah Yang Memiliki Listrik
Menurut Jenisnya
Di Kecamatan Tahuna Timur
2012

| Kelurahan | Listrik PLN | Listrik Non PLN |
|------------------|-------------|-----------------|
| [1] | [2] | [3] |
| 1. Lesa | 174 | 6 |
| 2. Batulewehe | 172 | 3 |
| 3. Tidore | 612 | - |
| 4. Tona I | 469 | - |
| 5. Dumuhung | 440 | 2 |
| 6. Enempahembang | 86 | 2 |
| 7. Tapuang | 424 | 2 |
| 8. Tona II | 726 | 6 |
| 2012 | 3.103 | 21 |
| 2011 | 3.093 | 21 |
| 2010 | 3.056 | 33 |
| 2009 | 3.052 | 37 |

Sumber : Kantor PLN dan Kantor Kecamatan Tahuna Timur

Tabel : 6.3. Banyaknya Pelanggan Air Minum
 Menurut Jenis Konsumen
 Di Kecamatan Tahuna Timur
 2012

| Kelurahan | Tempat Tinggal | Hotel/ Obyek Wisata | Badan Sosial/ Rumah Sakit/ Tempat Ibadah | Umum |
|------------------|----------------|------------------------|--|------|
| [1] | [2] | [3] | [4] | [5] |
| 1. Lesa | - | - | - | - |
| 2. Batulewehe | 88 | - | 2 | 5 |
| 3. Tidore | 557 | 5 | 6 | 6 |
| 4. Tona I | 582 | 2 | 6 | 16 |
| 5. Dumuhung | 563 | 2 | 7 | 18 |
| 6. Enempahembang | 11 | - | 2 | 2 |
| 7. Tapuang | 426 | - | 4 | 6 |
| 8. Tona II | 632 | 1 | 5 | 14 |
| 2012 | 2.859 | 10 | 32 | 67 |
| 2011 | 2.859 | 10 | 32 | 67 |
| 2010 | 2.853 | 9 | 30 | 65 |

Sumber : Kantor Kecamatan Tahuna Timur

Tabel : 6.3.

Banyaknya Pelanggan Air Minum
Menurut Jenis Konsumen
Di Kecamatan Tahuna Timur
2012

Lanjutan

| Kelurahan | Toko/ Industri | Lain-lain | Jumlah |
|------------------|-------------------|-----------|--------|
| [1] | [2] | [3] | [4] |
| 1. Lesa | - | - | - |
| 2. Batulewehe | 6 | 2 | 103 |
| 3. Tidore | 16 | 4 | 594 |
| 4. Tona I | 11 | 4 | 620 |
| 5. Dumuhung | 12 | 6 | 608 |
| 6. Enempahembang | - | - | 15 |
| 7. Tapuang | 4 | 4 | 444 |
| 8. Tona II | 11 | 13 | 676 |
| 2012 | 60 | 33 | 3.060 |
| 2011 | 60 | 33 | 3.069 |
| 2010 | 52 | 29 | 89 |
| 2009 | 60 | 29 | 89 |

Sumber : Kantor Kecamatan Tahuna Timur

Tabel : 6.4. Banyaknya dan Nilai Air Minum yang Disalurkan
Menurut Jenis Konsumen
Di Kecamatan Tahuna Timur
2012

| Kategori | Air Minum yang Disalurkan | |
|-------------------------------------|---------------------------------|-----------------|
| | Banyaknya (M ³) | Nilai (Rp) |
| [1] | [2] | [3] |
| 1. Rumah/Tempat Tinggal | 67,886 | - |
| 2. Hotel/Obyek Wisata | 886 | - |
| 3. Badan Sosial/Tempat Ibadah | 488 | - |
| 4. Sarana Umum | 427 | - |
| 5. Toko/Industri/Perusahaan | 1,324 | - |
| 6. Industri/Kantor Pemerintah | 1,424 | - |
| 7. Lainnya | 222 | - |
| 8. Susut/Hilang Dalam Penyaluran | - | - |
| 2012 | 72,657 | - |
| 2011 | 72.213 | 19.497.510 |
| 2010 | 69.715 | 188.230.500 |

Sumber : Kantor Kecamatan Tahuna Timur

Tabel : 6.5. Banyaknya Air Minum yang Disalurkan Menurut Bulan Di Kecamatan Tahuna Timur 2012

| Bulan Operasi | Air Minum yang Disalurkan (M ³) |
|---------------|--|
| [1] | [2] |
| 1. Januari | 72,213 |
| 2. Pebruari | 72,213 |
| 3. Maret | 72,614 |
| 4. April | 72,614 |
| 5. Mei | 72,614 |
| 6. Juni | 72,614 |
| 7. Juli | 72,618 |
| 8. Agustus | 72,618 |
| 9. September | 72,618 |
| 10. Oktober | 72,621 |
| 11. November | 72,621 |
| 12. Desember | 72,621 |
| 2012 | 870,599 |
| 2011 | 796,717 |
| 2010 | 836,58 |
| 2009 | 502.743 |

Sumber : Kantor Kecamatan Tahuna Timur

7. Perdagangan

Kecamatan Tahuna Timur memiliki 1 (satu) buah pasar dengan 3 bangunan yang terdapat di ibu kota kecamatan yaitu di kelurahan Tona I.

Banyaknya toko, warung/ kios, dan restoran/ rumah makan dapat dilihat pada tabel 7.1.

Tabel 7.2 menyajikan data banyaknya hotel/ penginapan, asrama/ kos di kecamatan Tahuna Timur. Hotel/ penginapan yang sering didatangi tamu yaitu Hotel Bintang Utara terletak di kelurahan Tona 2.

Tabel : 7.1. Banyaknya Pasar, Toko, Warung/Kios, dan Los Di Kecamatan Tahuna Timur 2012

| Kelurahan | Pasar | | Toko | Warung/ Kios | Los |
|------------------|----------|-------------------|------|-----------------|-----|
| | Bangunan | Tanpa Bangunan | | | |
| [1] | [2] | [3] | [4] | [5] | [6] |
| 1. Lesa | - | - | - | 5 | - |
| 2. Batulewehe | - | - | - | 12 | - |
| 3. Tidore | - | - | 6 | 18 | - |
| 4. Tona I | 3 | - | 14 | 35 | 2 |
| 5. Dumuhung | - | - | 8 | 25 | - |
| 6. Enempahembang | - | - | - | 4 | - |
| 7. Tapuang | - | - | - | 9 | - |
| 8. Tona II | - | - | - | 36 | - |
| 2012 | 3 | - | 28 | 144 | 2 |
| 2011 | 3 | - | 28 | 144 | 2 |
| 2010 | 3 | - | 28 | 144 | 2 |

Sumber : Kantor Kecamatan Tahuna Timur

Tabel : 7.2. Banyaknya Hotel/ Penginapan, Asrama/ Kos/
Restoran/ Rumah Makan
Di Kecamatan Tahuna Timur
2012

| Kelurahan | Hotel/ Penginapan | Asrama/ Kos | Restoran/ Rumah Makan |
|------------------|----------------------|----------------|-----------------------------|
| [1] | [2] | [3] | |
| 1. Lesa | - | - | - |
| 2. Batulewehe | - | - | - |
| 3. Tidore | 1 | 3 | - |
| 4. Tona I | 2 | 4 | 2 |
| 5. Dumuhung | 1 | 1 | 2 |
| 6. Enempahembang | - | - | - |
| 7. Tapuang | - | - | - |
| 8. Tona II | 1 | 1 | - |
| 2012 | 5 | 9 | 4 |
| 2011 | 5 | 9 | 4 |
| 2010 | 3 | 8 | 3 |

Sumber : Kantor Camat Tahuna Timur

8. Transportasi, Komunikasi dan Pariwisata

Tabel 8.4 menyajikan kendaraan bermotor dan tidak bermotor menurut jenisnya di kecamatan Tahuna Timur.

Pelabuhan sebagai tempat berlabuhnya kapal penumpang maupun barang terletak di kelurahan Batulewehe kec. Tahuna Timur.

Banyaknya kunjungan kapal penumpang dan barang di pelabuhan dapat dilihat pada tabel 8.5 s.d 8.6.

Banyaknya sarana komunikasi dikecamatan Tahuna Timur lihat tabel 8.7.

Tabel : 8.1. Keadaan Jalan Menurut Lapisan Permukaan dan Jenis Jalan Di Kecamatan Tahuna Timur 2012

(M)

| Kelurahan | Jalan Propinsi | | | Jalan Kabupaten | | |
|------------------|----------------|---------|-------|-----------------|---------|-------|
| | Aspal | Kerikil | Tanah | Aspal | Kerikil | Tanah |
| [1] | [2] | [3] | [4] | [5] | [6] | [7] |
| 1. Lesa | - | - | - | 2.000 | - | - |
| 2. Batulewehe | - | - | - | 2.000 | - | - |
| 3. Tidore | - | - | - | 1.800 | - | - |
| 4. Tona I | - | - | - | 4.200 | - | - |
| 5. Dumuhung | - | - | - | 3.500 | - | - |
| 6. Enempahembang | - | - | - | 1.600 | - | - |
| 7. Tapuang | - | - | - | 2.300 | - | - |
| 8. Tona II | - | - | - | 2.400 | - | - |
| 2012 | - | - | - | 19.800 | - | - |

Sumber : Dinas Kimpraswil dan Kantor Kecamatan Tahuna Timur

Tabel : 8.1. Keadaan Jalan Menurut Lapisan Permukaan dan Jenis Jalan Di Kecamatan Tahuna Timur 2012

Lanjutan (M)

| Kelurahan | Jalan Kelurahan | | |
|------------------|-----------------|---------|-------|
| | Aspal | Beton | Tanah |
| [1] | [2] | [3] | [4] |
| 1. Lesa | - | 2.000 | - |
| 2. Batulewehe | - | 2.250 | - |
| 3. Tidore | - | 2.500 | - |
| 4. Tona I | - | 2.500 | - |
| 5. Dumuhung | - | 3.500 | - |
| 6. Enempahembang | - | 1.400 | - |
| 7. Tapuang | - | 3.100 | - |
| 8. Tona II | - | 2.400 | - |
| 2012 | - | 19.650* | - |

Sumber : Dinas Kimpraswil dan Kantor Kecamatan Tahuna Timur

Ket: Jln. Setapak beton

Tabel : 8.2. Keadaan Jalan Menurut Permukaan dan Jenis Jalan
Di Kecamatan Tahuna Timur
2012

(M)

| Kelurahan | Jalan Propinsi | | | Jalan Kabupaten | | |
|------------------|----------------|--------|-------|-----------------|--------|-------|
| | Baik | Sedang | Rusak | Baik | Sedang | Rusak |
| [1] | [2] | [3] | [4] | [5] | [6] | [7] |
| 1. Lesa | - | - | - | 2.000 | - | - |
| 2. Batulewehe | - | - | - | 2.000 | - | - |
| 3. Tidore | - | - | - | 1.800 | - | - |
| 4. Tona I | - | - | - | 4.200 | - | - |
| 5. Dumuhung | - | - | - | 3.500 | - | - |
| 6. Enempahembang | - | - | - | 1.600 | - | - |
| 7. Tapuang | - | - | - | 2.300 | - | - |
| 8. Tona II | - | - | - | 2.400 | - | - |
| 2012 | - | - | - | 19.800 | - | - |

Sumber : Dinas Kimpraswil dan Kantor Kecamatan Tahuna Timur

Tabel : 8.2. Keadaan Jalan Menurut Permukaan dan Jenis Jalan Di Kecamatan Tahuna Timur 2012

Lanjutan (M)

| Kelurahan | Jalan Desa | | |
|------------------|------------|--------|-------|
| | Baik | Sedang | Rusak |
| [1] | [2] | [3] | [4] |
| 1. Lesa | 2.000 | - | - |
| 2. Batulewehe | 2.250 | - | - |
| 3. Tidore | 2.500 | - | - |
| 4. Tona I | 2.500 | - | - |
| 5. Dumuhung | 3.500 | - | - |
| 6. Enempahembang | 1.400 | - | - |
| 7. Tapuang | 3.100 | - | - |
| 8. Tona II | 2.400 | - | - |
| 2012 | 19.650 | - | - |

Sumber : Dinas Kimpraswil dan Kantor Kecamatan Tahuna Timur

Tabel : 8.3. Panjang dan Jumlah Jembatan Menurut Konstruksi
Di Kecamatan Tahuna Timur
2012

| Kelurahan | Panjang (m) | Jenis Konstruksi | |
|------------------|--------------|------------------|--------------|
| | | Beton | Rangka Beton |
| [1] | [2] | [3] | [4] |
| 1. Lesa | 6 | - | - |
| 2. Batulewehe | 2 | - | - |
| 3. Tidore | 22,50 | - | - |
| 4. Tona I | 36,00 | - | - |
| 5. Dumuhung | 18,00 | - | - |
| 6. Enempahembang | - | - | - |
| 7. Tapuang | 12,00 | - | - |
| 8. Tona II | 15,00 | - | - |
| 2012 | 111,50 | - | - |

Sumber : Dinas Kimpraswil dan Kantor Kecamatan Tahuna Timur

Tabel : 8.3. Panjang dan Jumlah Jembatan Menurut Konstruksi
Di Kecamatan Tahuna Timur
2012

Lanjutan

| Kelurahan | Jenis Konstruksi | | |
|------------------|------------------|---------------|---------|
| | Kayu | Penyeberangan | Lainnya |
| [1] | [2] | [3] | [4] |
| 1. Lesa | - | - | - |
| 2. Batulewehe | - | - | - |
| 3. Tidore | - | - | - |
| 4. Tona I | - | - | - |
| 5. Dumuhung | - | - | - |
| 6. Enempahembang | - | - | - |
| 7. Tapuang | - | - | - |
| 8. Tona II | - | - | - |
| 2012 | - | - | - |

Sumber : Dinas Kimpraswil dan Kantor Kecamatan Tahuna Timur

Tabel : 8.4. Banyaknya Kendaraan Bermotor dan Tidak Bermotor Menurut Jenisnya Di Kecamatan Tahuna Timur 2012

| Kelurahan | Truk | Bus | Mobil Penumpang | Sepeda Motor |
|------------------|------|-----|-----------------|--------------|
| [1] | [2] | [3] | [4] | [5] |
| 1. Lesa | - | - | 2 | 24 |
| 2. Batulewehe | 2 | - | 4 | 24 |
| 3. Tidore | 3 | - | 51 | 75 |
| 4. Tona I | 4 | - | 60 | 112 |
| 5. Dumuhung | 4 | - | 28 | 110 |
| 6. Enempahembang | - | - | - | 12 |
| 7. Tapuang | 2 | - | 21 | 68 |
| 8. Tona II | 2 | - | 50 | 106 |
| 2012 | 17 | - | 216 | 531 |
| 2011 | 17 | - | 216 | 531 |
| 2010 | 17 | - | 199 | 476 |
| 2009 | 17 | - | 191 | 443 |

Sumber : Kantor Kecamatan Tahuna Timur

Tabel : 8.4. Banyaknya Kendaraan Bermotor dan Tidak Bermotor
Menurut Jenisnya
Di Kecamatan Tahuna Timur
2012

Lanjutan

| Kelurahan | Sepeda | Perahu Motor Tempel | Sampan/ Perahu | Gerobak |
|------------------|--------|------------------------|-------------------|---------|
| [1] | [2] | [3] | [4] | [5] |
| 1. Lesa | - | 7 | 38 | - |
| 2. Batulewehe | 2 | 9 | 24 | - |
| 3. Tidore | 3 | 34 | 9 | - |
| 4. Tona I | 3 | 4 | 5 | - |
| 5. Dumuhung | 6 | 3 | 4 | - |
| 6. Enempahembang | - | 3 | 13 | - |
| 7. Tapuang | 4 | 4 | 21 | - |
| 8. Tona II | 8 | 3 | 3 | - |
| 2012 | 26 | 17 | 67 | - |
| 2011 | 26 | 17 | 67 | - |
| 2010 | 26 | 53 | 109 | - |
| 2009 | 30 | 48 | 103 | - |

Sumber : Kantor Kecamatan Tahuna Timur

Tabel : 8.5. Banyaknya Kunjungan Kapal Penumpang dan Barang
Di Pelabuhan Tahuna Timur
2012

| Tahun | Jumlah Kapal | Penumpang | | Barang | |
|-------|--------------|-----------|--------|---------|--------|
| | | Naik | Turun | Bongkar | Muat |
| [1] | [2] | [3] | [4] | [5] | [6] |
| 2012 | 19 | 85.478 | 87.651 | 74.909 | 15.708 |
| 2011 | 19 | 86.235 | 87.443 | 74.123 | 11.992 |
| 2010 | 18 | 90.090 | 84.296 | 83.219 | 56.088 |
| 2009 | 18 | 89.351 | 96.623 | 70.816 | 13.258 |

Sumber : Dinas Perhubungan dan Kantor Kecamatan Tahuna Timur

Tabel : 8.6. Arus Lalu Lintas Penumpang dan Barang Menurut Jenis Pelayaran Di Pelabuhan Kecamatan Tahuna Timur 2012

| Jenis Pelayaran | Penumpang | | Barang (Ton) | |
|-----------------------|-----------|---------|--------------|--------|
| | Turun | Naik | Bongkar | Muat |
| [1] | [2] | [3] | [4] | [5] |
| 1. Dalam Negeri | 89.172 | 82.448 | 54.421 | 14.982 |
| 2. Rakyat | - | - | 20.346 | 18.445 |
| 3. Perintis | 1.842 | 12.897 | 6.637 | 1.841 |
| 4. Luar Negeri | - | - | - | - |
| 5. Kuno/Non Pelayaran | - | - | - | - |
| 6. Lain-lain | - | - | - | - |
| 2012 | 91.014 | 95.345 | 81.404 | 35.268 |
| 2011 | 91.013 | 95.137 | 82.293 | 19.455 |
| 2010 | 90.093 | 100.340 | 77.760 | 15.810 |
| 2009 | 89.351 | 96.623 | 70.770 | 13.258 |

Sumber : Kantor Pelabuhan dan Kantor Kecamatan Tahuna Timur

Tabel : 8.7. Banyaknya Sarana Komunikasi
Di Kecamatan Tahuna Timur
2012

| Kelurahan | Televisi | Radio | Telepon | Wartel |
|------------------|----------|-------|---------|--------|
| [1] | [2] | [3] | [4] | [5] |
| 1. Lesa | 56 | 18 | - | - |
| 2. Batulewehe | 78 | 38 | 40 | - |
| 3. Tidore | 182 | 49 | 354 | 3 |
| 4. Tona I | 434 | 57 | 480 | 2 |
| 5. Dumuhung | 388 | 58 | 154 | 1 |
| 6. Enempahembang | 49 | 36 | 3 | - |
| 7. Tapuang | 151 | 64 | 98 | - |
| 8. Tona II | 442 | 51 | 381 | 1 |
| 2012 | 1.780 | 371 | 1.510 | 7 |
| 2011 | 1.724 | 353 | 1.508 | 7 |
| 2010 | 1.738 | 288 | 1.501 | 6 |
| 2009 | 1.738 | 384 | 1.501 | 6 |

Sumber : Kantor Kecamatan Tahuna Timur

Tabel : 8.8.

Banyaknya Sarana Komunikasi
Di Kecamatan Tahuna Timur
2012

Lanjutan

| Kelurahan | Warnet | Parabola | Jastel | Pos | Handphone |
|------------------|--------|----------|--------|-----|-----------|
| [1] | [2] | | [3] | [4] | [5] |
| 1. Lesa | - | - | - | - | 184 |
| 2. Batulewehe | - | - | - | - | 286 |
| 3. Tidore | 1 | - | - | - | 675 |
| 4. Tona I | - | - | - | - | 552 |
| 5. Dumuhung | 1 | - | - | - | 570 |
| 6. Enempahembang | - | - | - | - | 174 |
| 7. Tapuang | - | - | - | - | 572 |
| 8. Tona II | 1 | - | - | - | 564 |
| 2012 | 3 | - | - | - | 3.577 |
| 2011 | 2 | - | - | - | 3.535 |
| 2010 | 2 | - | - | - | - |

Sumber : Kantor Kecamatan Tahuna Timur

9. Keuangan dan Harga

Pada tahun 2012 realisasi PBB di kecamatan Tahuna Timur tercatat Rp 158.007.989,- sedangkan tahun 2011 tercatat Rp Rp 226.780.466,- untuk selengkapnya data dapat dilihat pada tabel 9.1

Banyaknya koperasi di kecamatan Tahuna Timur berjumlah koperasi dengan koperasi KPN terbanyak terdapat di kelurahan Tona I sebanyak 14 koperasi (lihat tabel 9.3) .

Harga rata-rata Sembilan bahan pokok di kecamatan Tahuna Timur untuk tahun 2012 khusus konsumsi tercatat Rp 9.450 untuk beras, ikan asin Rp 21.990, minyak kelapa Rp7.000, gula pasir Rp 14.000 dan garam Rp 1.500 per Kgnya. Untuk harga rata-rata minyak tanah, sabun, teteron dan batik dapat dilihat pada tabel 9.4.

Tabel : 9.1.

Target dan Realisasi PBB
Di Kecamatan Tahuna Timur
2012

| Kelurahan | Target | Realisasi | Sisa | Persentase (%) |
|------------------|-------------|-------------|------|----------------|
| [1] | [2] | [3] | [4] | [5] |
| 1. Lesa | 6.935.277 | 6.935.277 | - | 100 |
| 2. Batulewehe | 5.656.152 | 5.656.152 | - | 100 |
| 3. Tidore | 24.882.003 | 24.882.003 | - | 100 |
| 4. Tona I | 38.077.173 | 38.077.173 | - | 100 |
| 5. Dumuhung | 33.560.562 | 33.560.562 | - | 100 |
| 6. Enempahembang | 3.242.317 | 3.242.317 | - | 100 |
| 7. Tapuang | 18.769.171 | 18.769.171 | - | 100 |
| 8. Tona II | 26.890.334 | 26.890.334 | - | 100 |
| 2012 | 158.007.989 | 158.007.989 | - | 100 |
| 2011 | 226.780.466 | 226.780.466 | - | 100 |
| 2010 | 214.219.447 | 223.214.767 | - | 100 |

Sumber : Kantor Kecamatan Tahuna Timur

Tabel : 9.2.

Target dan Realisasi PAD
Di Kecamatan Tahuna Timur
2012

| Jenis Retribusi | Target Pajak | Realisasi | Persentase |
|--|--------------|-----------|------------|
| [1] | [2] | [3] | [4] |
| A. Pajak Daerah | | - | - |
| 1. Pajak Hotel/Restoran | - | - | - |
| 2. Pajak Hiburan | - | - | - |
| 3. Pajak Reklame | - | - | - |
| 4. Pajak Penggalian C | - | - | - |
| 5. Pajak TV/Parabola | - | - | - |
| Jumlah A | - | - | - |
| B. Retribusi Daerah | | | |
| 1. Retribusi Kebersihan | - | - | - |
| 2. Retribusi Bea Pasar | - | - | - |
| 3. Retribusi Penggantian KTP/Akte Sipil | - | - | - |
| 4. Retribusi Kekayaan Daerah | - | - | - |
| 5. Retribusi Pendaratan Kapal | - | - | - |
| 6. Retribusi Penangkapan Kapal | - | - | - |
| 7. Retribusi Ijin Usaha | - | - | - |
| 8. Retribusi Ijin Bangunan | - | - | - |
| 9. Retribusi Minuman Beralkohol | - | - | - |
| 10. Retribusi Ijin Gangguan | - | - | - |
| 11. Retribusi Ijin Perikanan | - | - | - |
| 12. Retribusi SKPI | - | - | - |
| 13. Retribusi Pengendalian Hasil Perikanan | - | - | - |
| 14. Retribusi Pengendalian Hasil Bumi | - | - | - |
| 15. Retribusi Jasa Usaha | - | - | - |
| Jumlah B | - | - | - |
| Jumlah (A+B) | - | - | - |

Sumber : Kantor Kecamatan Tahuna Timur

Ket : tahun 2012 tidak ada data

Tabel : 9.3.

Banyaknya Koperasi Menurut Jenisnya
Di Kecamatan Tahuna Timur
2012

| Kelurahan | Koperasi | | | | | | |
|------------------|-------------|-----|-----|------|---------|-----------|-------|
| | KUD Mandiri | KUD | KPN | ABRI | Veteran | Pensiunan | Inkra |
| [1] | [2] | [3] | [4] | [5] | [6] | [7] | [8] |
| 1. Lesa | - | - | - | - | - | - | - |
| 2. Batulewehe | - | - | - | - | - | - | - |
| 3. Tidore | 1 | - | 1 | - | - | - | - |
| 4. Tona I | - | - | 14 | - | - | - | - |
| 5. Dumuhung | 1 | - | 4 | 1 | - | - | - |
| 6. Enempahembang | - | - | - | - | - | - | - |
| 7. Tapuang | 1 | - | 1 | - | - | - | - |
| 8. Tona II | - | - | 6 | - | 1 | - | - |
| 2012 | 3 | - | 26 | 1 | 1 | - | - |
| 2011 | 3 | - | 26 | 1 | 1 | - | - |
| 2010 | 1 | - | 25 | 1 | 1 | - | - |

Sumber : Kantor Kecamatan Tahuna Timur

Tabel : 9.3.

Banyaknya Koperasi Menurut Jenisnya
Di Kecamatan Tahuna Timur
2012

Lanjutan

| Kelurahan | Koperasi | | | | |
|------------------|----------|-------------------|-------|----------------|---------|
| | Karyawan | Angkutan Darat | Pasar | Serba Usaha | Sekolah |
| [1] | [2] | [3] | [4] | [5] | [6] |
| 1. Lesa | - | - | - | - | - |
| 2. Batulewehe | - | 1 | - | 2 | - |
| 3. Tidore | - | - | 2 | 1 | - |
| 4. Tona I | 1 | - | 1 | 1 | 2 |
| 5. Dumuhung | - | - | - | 1 | 1 |
| 6. Enempahembang | - | - | - | - | - |
| 7. Tapuang | - | - | - | 2 | - |
| 8. Tona II | - | 1 | - | - | 1 |
| 2012 | 1 | 2 | 3 | 7 | 4 |
| 2011 | 1 | 2 | 3 | 7 | 4 |
| 2010 | 1 | 2 | 3 | 7 | 4 |

Sumber : Kantor Kecamatan Tahuna Timur

Tabel : 9.4.

Harga Rata-rata Sembilan Bahan Pokok
Di Kecamatan Tahuna Timur
2012

| Bulan | Beras | Ikan Asin | Minyak Kelapa | Gula Pasir | Garam |
|--------------|--------|-----------|---------------|------------|-------|
| [1] | [2] | [3] | [4] | [5] | [6] |
| 1. Januari | 9.333 | 21.375 | 7.000 | 14.000 | 1.500 |
| 2. Pebruari | 9.333 | 21.375 | 7.000 | 14.000 | 1.500 |
| 3. Maret | 9.333 | 21.375 | 7.000 | 14.000 | 1.500 |
| 4. April | 9.333 | 21.375 | 7.000 | 14.000 | 1.500 |
| 5. Mei | 9.425 | 21.375 | 7.000 | 14.000 | 1.500 |
| 6. Juni | 9.425 | 22.000 | 7.000 | 14.000 | 1.500 |
| 7. Juli | 9.425 | 22.000 | 7.000 | 14.000 | 1.500 |
| 8. Agustus | 9.425 | 22.000 | 7.000 | 14.000 | 1.500 |
| 9. September | 9.425 | 22.000 | 7.000 | 14.000 | 1.500 |
| 10. Oktober | 9.425 | 22.000 | 7.000 | 14.000 | 1.500 |
| 11. November | 9.425 | 22.000 | 7.000 | 14.000 | 1.500 |
| 12. Desember | 10.100 | 25.000 | 7.000 | 14.000 | 1.500 |
| 2012 | 9.450 | 21.990 | 7.000 | 14.000 | 1.500 |
| 2011 | 9.333 | 25.167 | 8.000 | 12.000 | 1.500 |
| 2010 | 7.750 | 13.917 | 7.792 | 8.167 | 1.500 |

Sumber: Pasar Tona I dan Kantor Kecamatan Tahuna Timur

Tabel : 9.4.

Harga Rata-rata Sembilan Bahan Pokok
Di Kecamatan Tahuna Timur
2012

Lanjutan

| Bulan | Minyak Tanah | Sabun | Teteron | Batik |
|--------------|--------------|-------|---------|--------|
| [1] | [2] | [3] | [4] | [5] |
| 1. Januari | 3.000 | 5.900 | 13.000 | 32.500 |
| 2. Pebruari | 3.000 | 5.900 | 13.000 | 32.500 |
| 3. Maret | 3.000 | 5.900 | 13.000 | 32.500 |
| 4. April | 3.000 | 5.900 | 13.000 | 32.500 |
| 5. Mei | 3.000 | 5.900 | 13.000 | 32.500 |
| 6. Juni | 3.000 | 6.100 | 14.000 | 35.000 |
| 7. Juli | 3.000 | 6.100 | 14.000 | 35.000 |
| 8. Agustus | 3.000 | 6.100 | 14.000 | 35.000 |
| 9. September | 3.000 | 6.100 | 14.000 | 35.000 |
| 10. Oktober | 3.000 | 6.100 | 14.000 | 35.000 |
| 11. November | 3.000 | 6.100 | 14.000 | 35.000 |
| 12. Desember | 3.000 | 6.100 | 14.250 | 35.000 |
| 2012 | 3.000 | 6.016 | 13.604 | 29.500 |
| 2011 | 3.000 | 5.833 | 13.000 | 32.500 |
| 2010 | 2.967 | 5.083 | 17.625 | 24.271 |

Sumber : Pasar Tona I dan Kantor Kecamatan Tahuna Timur

DATA
MENCERDASKAN BANGSA

<http://sangihekab.bps.go.id>



BADAN PUSAT STATISTIK
KABUPATEN KEPULAUAN SANGIHE
JL. BARU-TONA I, TAHUNA TIMUR, 95815
Telp./Fax: 0432 24547 Email: bps7103@bps.go.id
Homepage: www.sangihekab.bps.go.id