

# KECAMATAN LEUWIGOONG DALAM ANGKA 2017





**Kecamatan Leuwigoong**

**Dalam Angka**

**2017**

<https://garutkab.bps.go.id>

# **Kecamatan Leuwigoong Dalam Angka**

## ***Leuwigoong Subdistrict in Figures***

### **2017**

ISSN: -

No. Publikasi/*Publication Number*: 32050.1714

Katalog/*Catalog*: 1102001.3205250

Ukuran Buku/*Book Size*: 14,8 cm x 21 cm

Jumlah Halaman/*Number of Pages*: xx + 45 halaman /*pages*

Naskah/*Manuscript*:

Badan Pusat Statistik Kabupaten Garut

*BPS-Statistics of Garut Regency*

Gambar Kover oleh/*Cover Designed by*:

Badan Pusat Statistik Kabupaten Garut

*BPS-Statistics of Garut Regency*

Ilustrasi Kover/*Cover Illustration*:

Gunung Papandayan/*Papandayan Mountain*

Diterbitkan oleh/*Published by*:

© BPS Kabupaten Garut/*BPS-Statistics of Garut Regency*

Dicetak oleh/*Printed by*:

**Dilarang mengumumkan, mendistribusikan, mengomunikasikan, dan/atau  
menggandakan sebagian atau seluruh isi buku ini untuk tujuan komersial tanpa  
izin tertulis dari Badan Pusat Statistik**

*Prohibited to announce, distribute, communicate, and/or copy part or all of this  
book for commercial purpose without permission from BPS-Statistics Indonesia*

# PETA KABUPATEN GARUT

## MAP OF GARUT REGENCY

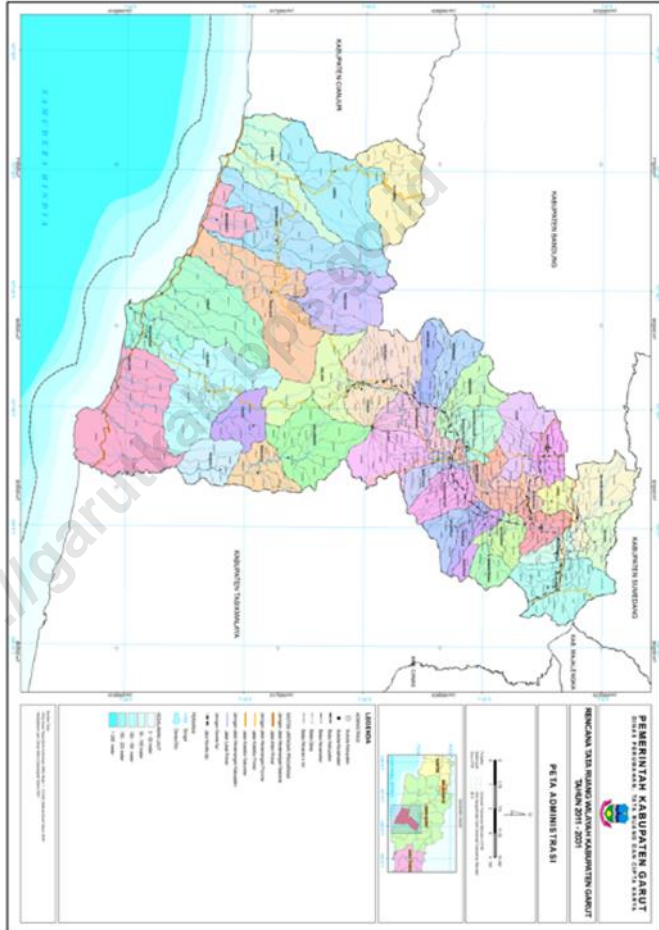

**PETA KECAMATAN LEUWIGOONG**

*MAP OF LEUWIGOONG*



**KEPALA BPS KABUPATEN GARUT**  
*CHIEF STATISTICIAN OF GARUT REGENCY*



**Berdikarjaya, SE., MM**



## KATA PENGANTAR

Kecamatan Leuwigoong Dalam Angka 2017 merupakan publikasi tahunan yang diterbitkan oleh BPS Kabupaten Garut. Disadari bahwa publikasi ini belum sepenuhnya memenuhi harapan pihak pemakai data khususnya para perencana, namun diharapkan dapat membantu melengkapi penyusunan rencana pembangunan di Kabupaten Garut.

Publikasi ini dapat terwujud berkat kerja sama dan bantuan dari berbagai pihak baik instansi pemerintah maupun swasta. Kepada semua pihak yang telah memberikan bantuan disampaikan penghargaan dan terima kasih yang sebesar –besarnya.

Walaupun publikasi ini telah disiapkan sebaik-baiknya, namun disadari masih ada kekurangan dan kesalahan yang terjadi. Untuk perbaikan publikasi ini, tanggapan dan saran yang bersifat konstruktif dari para pemakai sangat diharapkan.

Garut, Agustus 2017  
Kepala BPS  
Kabupaten Garut

Berdikarjaya, SE., MM





## **PREFACE**

*Leuwigoong Subdistrict in Figures 2017 is an annual publication written by BPS-Statistics of Garut Regency. Honestly, this publication has not perfect yet and has not filled the user's hope, especially for the planners yet, but hopefully it can help to equip compilation of development planning in this regency.*

*This comprehensive publication has been made possible with the assistance and contribution from several governmental institutions and private organizations. To all parties who have been involved in the preparation of this publication, I would like to express my sincerest appreciation and gratitude.*

*Comments and constructive suggestions for the improvement of this publication are always welcome.*

Garut, August 2017  
Chief Statistician of  
Garut Regency

*Berdikarjaya, SE., MM*

## **BAB I LETAK GEOGRAFIS / GEOGRAPHICAL LOCATION**

Tabel. 1. 01 :	Jarak Antar Desa/ Kelurahan Di Kecamatan Leuwigoong Tahun 2016 <i>Distance Inter Village / Village In Leuwigoong District Year 2016</i> ..... 2
Tabel. 1. 02 :	Tinggi Rata-rata Dari Permukaan Laut Dan Luas Daerah Menurut Desa/ Kelurahan Tahun 2016 <i>Average Height Of Sea Surface And Area Area According to the Villages / Villages of 2016</i> .....3
Tabel. 1. 03 :	Letak Geografis Desa/ Kelurahan Di Kecamatan Leuwigoong Tahun 2016 <i>Geographical Location Village / Village In District Leuwigoong Year 2016</i> ..... 4

## **BAB II PEMERINTAHAN / GOVERNMENT**

Tabel. 2. 01 :	Jumlah Pegawai Desa Menurut Jabatan Dan Jenis Kelamin Di Kecamatan Leuwigoong Tahun 2016 <i>Number of Village Officers By Position And Type Sex In Leuwigoong District Year 2016</i> ..... 6
Tabel. 2. 02 :	Jumlah Kampung, Dusun, RW/ RK Dan RT Di Kecamatan Leuwigoong Tahun 2016 <i>Number of Villages, Dusun, RW / RK and RT In Kecamatan Leuwigoong Year 2016</i> ..... 7
Tabel. 2. 03 :	Luas Wilayah Desa/Kel dirincin Menurut Lahan Pertanian dan Non Pertanian di Kec Leuwigoong, Tahun 2016 <i>Area of Village / Kel rains According to Farmed Land and Non Agriculture in Kecamatan Leuwigoong, Year 2016</i> .....8

### BAB III PENDUDUK / POPULATION

Tabel. 3. 01 :	Jumlah Penduduk Menurut Jenis Kelamin Di Kecamatan Leuwigoong Tahun 2016 <i>Population According to Gender In Leuwigoong District 2016</i> .....	10
Tabel. 3. 02 :	Jumlah Penduduk Menurut Kelompok Umur Dan Jenis Kelamin Di Kecamatan Leuwigoong Tahun 2016 <i>Population By Age Group And Sex In Leuwigoong Sub-District In 2016</i> .....	11
Tabel. 3. 03 :	Jumlah Penduduk Menurut Kelompok usia Di Kecamatan Leuwigoong Tahun 2016 <i>Population by Age Group In Kecamatan Leuwigoong Year 2016</i> .....	12
Tabel. 3. 04 :	Kepadatan Penduduk Menurut Desa/ Kelurahan Di Kecamatan Leuwigoong Tahun 2016 <i>Population Density According Village / Village In District Leuwigoong Year 2016</i> .....	13
Tabel. 3. 05 :	Jumlah Penduduk, Rumahtangga Dan Rata-rata Anggota Rumahtangga Menurut Desa/ Kelurahan Di Kecamatan Leuwigoong Tahun 2016 <i>Number of Residents, Household And Average Members Household By Village / Kelurahan In Kecamatan Leuwigoong Year 2016</i> .....	14
Tabel. 3. 06 :	Jumlah Penduduk yang bekerja menurut lapangan pekerjaan Di Kecamatan Leuwigoong Tahun 2016 <i>The number of people working according to the field work In Leuwigoong District Year 2016</i> .....	15
Tabel. 3. 07 :	Jumlah Penduduk Yang Bekerja Sebagai TKI Menurut Desa/ Kelurahan Di Kecamatan Leuwigoong Tahun 2016 <i>Number of Population Who Worked As Migrant Workers According to Villages / Villages In Leuwigoong District Year 2016</i> .....	16

**BAB. IV SOSIAL / SOCIAL**

- Tabel. 4.1. 01 : Jumlah Sekolah, Murid dan Guru Raudhatul Atfal (RA) Menurut Desa/ Kelurahan Di Kecamatan Leuwigoong Tahun 2016  
*Number of Schools, Students and Teachers Raudhatul Athfal (RA) According to the Village / Sub-District In Leuwigoong District Year 2016 According to the Village / Sub-District In Leuwigoong District Year 2016.....* 17
- Tabel. 4.1. 02 : Jumlah Sekolah, Murid dan Guru Sekolah Dasar (SD) Menurut Desa/ Kelurahan Di Kecamatan Leuwigoong Tahun 2016  
*Number of Schools, Pupils and Elementary School Teachers (SD) According to the Village / Sub-District In Leuwigoong District Year 2016.....* 18
- Tabel. 4.1. 03 : Jumlah Sekolah, Murid dan Guru Madrasah Ibtidaiyah (MI) Menurut Desa/ Kelurahan Di Kecamatan Leuwigoong Tahun 2016  
*Number of Schools, Pupils and Teachers of Madrasah Ibtidaiyah (MI) By Village / Kelurahan In Kecamatan Leuwigoong Year 2016.....* 20
- Tabel. 4.1. 04 : Jumlah Sekolah, Murid dan Guru Sekolah Lanjutan Tingkat Pertama (SLTP) Menurut Desa/ Kelurahan Di Kecamatan Leuwigoong Tahun 2016  
*Number of Schools, Students and School School Teachers Secondary Level (SLTP) By Village / Village In Leuwigoong District 2016 .....* 22
- Tabel. 4.1. 05 : Jumlah Sekolah, Murid dan Guru Madrasah Tsanawiyah (MTs) Menurut Desa/ Kelurahan Di Kecamatan Leuwigoong Tahun 2016

	<i>Number of Schools, Students and Teachers of Madrasah Tsanawiyah (MTs) By Village / Kelurahan In Kecamatan Leuwigoong Year 2016.....</i>	23
Tabel. 4.1. 06 :	Jumlah Sekolah, Murid dan Guru Sekolah Lanjutan Tingkat Atas (SLTA) Menurut Desa/ Kelurahan Di Kecamatan Leuwigoong Tahun 2016 <i>Number of School, Student and School Teacher Continued Upper Level (SLTA) By Village / Village In District Leuwigoong Year 2016 .....</i>	24
Tabel. 4.2. 01 :	Jumlah Sarana Fasilitas Kesehatan Menurut Desa/ Kelurahan Di Kecamatan Leuwigoong Tahun 2016 <i>Number Of Facilities Health Facilities By Village / Village In Leuwigoong District 2016 .....</i>	25
Tabel. 4.2. 02 :	Jumlah Tenaga Kesehatan Menurut Desa/ Kelurahan Di Kecamatan Leuwigoong Tahun 2016 <i>Number of Health Personnel by Village / Village In District Leuwigoong Year 2016 .....</i>	27
Tabel. 4.2. 03 :	Jumlah Peserta Akseptor KB Menurut Jenis Alat Kontrasepsi Di Kecamatan Leuwigoong Tahun 2016 <i>Number of FP Acceptance Participants by Type of Tool Contraception In Leuwigoong District 2016 .....</i>	28
Tabel. 4.2. 04 :	Jumlah Pasangan Usia Subur (PUS) menurut Kelompok Umur Di Kecamatan Leuwigoong Tahun 2016 <i>Number of Couples Age of Fertile (EFA) by Group Age In Leuwigoong District Year 2016 .....</i>	30
Tabel. 4.2. 05 :	Jumlah Penduduk Menurut Penahapan Keluarga Sejahtera Di Kecamatan Leuwigoong Tahun 2016 <i>Population Amount By Family Stake Prosperous In Leuwigoong District Year 2016 .....</i>	31
Tabel. 4.2. 06 :	Jumlah Kelahiran Selama Setahun Menurut Kelompok Umur Ibu Di Kecamatan Leuwigoong Tahun 2016 <i>Number of Births During the Year by Group Mother Age In District Leuwigoong Year 2016 .....</i>	32

Tabel. 4.3. 01 :	Jumlah Pemeluk Agama Menurut Agama Yang Dianut Di Kecamatan Leuwigoong Tahun 2016 <i>Number of followers of religion according to religion In Leuwigoong District Year 2016</i> .....	33
Tabel. 4.3. 02 :	Jumlah Tempat Peribadatan Di Kecamatan Leuwigoong Tahun 2016 <i>Number Of Places Of Worship In Leuwigoong District Year 2016</i> .....	34
Tabel. 4.4. 01 :	Jumlah Lapangan Olahraga Menurut Jenis Kegiatan Di Kecamatan Leuwigoong Tahun 2016 <i>Number of Sports Fields by Type of Activity In District Leuwigoong Year 2016</i> .....	35
Tabel. 4.4. 02 :	Jumlah Penyandang Cacat Menurut Jenis Kecacatan Di Kecamatan Leuwigoong Tahun 2016 <i>Number of Persons with Disabilities by Type of Disability at District Leuwigoong Year 2016</i> .....	36
Tabel.4.4.03 :	Jumlah Bangunan Tempat Tinggal Menurut Kualitas Bangunan Tempat Tinggal Di Kecamatan Leuwigoong Tahun 2016 <i>Number of Residential Buildings by Quality Residential Buildings In Leuwigoong District Year 2016</i> .....	37

## **BAB. V PERTANIAN / AGRICULTURE**

Tabel. 5.1. 01 :	Luas Lahan Sawah dan Lahan Bukan Sawah Di Kecamatan Leuwigoong Tahun 2016 <i>Area of Rice Field and Non-Rice Land In District Leuwigoong Year 2016</i> .....	39
Tabel. 5.1. 02 :	Luas Lahan Sawah Menurut Jenis Pengairan Di Kecamatan Leuwigoong Tahun 2016(Ha) <i>Area of Wetland by Type of Irrigation In Leuwigoong District Year 2016 (Ha)</i> .....	40

## **BAB. VI INDUSTRI PENGOLAHAN / PROCESSING INDUSTRY**

Tabel. 6. 01 :	Banyaknya Industri Kecil/ Kerajinan Rumahtangga Di Kecamatan Leuwigoong Tahun 2016 <i>Number of Small Industry / Household Craft In District Leuwigoong Year 2016 .....</i>	42
Tabel. 6. 02 :	Jumlah Kegiatan Usaha Di Kecamatan Leuwigoong Tahun 2016 <i>Number of Business Activities In Leuwigoong District Year 2016 .....</i>	44
Tabel. 6. 03 :	Jumlah Toko Di Kecamatan Leuwigoong <i>Number Of Shops In Leuwigoong District .....</i>	45

## **BAB. VII ANGKUTAN DAN KOMUNIKASI / TRANSPORT AND COMMUNICATION**

Tabel. 7. 01 :	Jarak dan Perkiraan Waktu Yang Digunakan Dari Desa Ke Kecamatan dan Ke Kabupaten Di Kecamatan Leuwigoong Tahun 2016 <i>Distance and Estimated Time Used From Village To District and District In Leuwigoong District Year 2016 .....</i>	47
Tabel. 7. 02 :	Jumlah Angkutan Kendaraan Bermotor dan Tidak Bermotor Di Kecamatan Leuwigoong Tahun 2016 <i>Number of Motor Vehicles and Not Motorized In Leuwigoong District Year 2016 .....</i>	48
Tabel. 7. 03 :	Banyaknya Warnet, Wartel dan Telepon Koin Atau Telepon Kartu Di Kecamatan Leuwigoong Tahun 2016 <i>Number of Warnet, Wartel and Telephone Or Coin Phone Card In Leuwigoong District Year 2016.....</i>	49

# Ulasan Singkat

## Bab. 1. Letak Geografis

Kecamatan Leuwigoong Mempunyai luas wilayah sekitar 2.317,6 Ha, dengan memiliki ketinggian antara 600-700 meter dari permukaan air laut serta memiliki batasbatas wilayah sebagai berikut :

- Sebelah Utara, berbatasan dengan Kecamatan Cibiuk dan Kecamatan Kadungora,
- Sebelah Timur, berbatasan dengan Kecamatan Cibatu,
- Sebelah Selatan, berbatasan dengan Kecamatan Banyuresmi,
- Sebelah Barat, berbatasan dengan Kecamatan Leles dan Kecamatan Kadungora.

Kecamatan Leuwigoong ini sebagian besar desadesanya terletak di daerah dataran.

## Bab. 2. Pemerintahan

Data yang disajikan pada Bab Pemerintahan ini mencakup data data Pemerintahan dan Aparatur di Kecamatan Leuwigoong. Kecamatan Leuwigoong pada tahun 2013 meliputi 8 Desa yang terbagi dalam 173 Kampung, 16 Dusun, 99 RW/ RK dan sebanyak 271 Rukun Tetangga. Adapun jumlah Aparat Desa/ Kelurahan sebanyak 72 orang, diantaranya 66 orang berjenis kelamin Laki-laki dan 6 orang berjenis kelamin perempuan.

## Bab. 3. Kependudukan

Pada Bab III dapat dijumpai beragam tabel-tabel yang berhubungan dengan masalah penduduk, seperti jumlah penduduk, penduduk menurut kelompok umur, ketenagakerjaan termasuk penduduk yang bekerja sebagai TKI.

Kebijakan pembangunan disegala bidang senantiasa ditujukan bagi kepentingan masyarakat umum atau penduduk. Oleh karena itu data



kependudukan merupakan salah satu kunci dasar yang memegang peranan yang sangat penting dalam membuat kebijakan pembangunan. Dengan demikian data kependudukan yang akurat dan tepat waktu menempati urutan yang cukup penting.

Untuk mendapatkan data kependudukan yang akurat dan senantiasa tepat waktu, berbagai cara telah dilakukan BPS, antara lain melalui Sensus Penduduk (SP), Survei Kependudukan dan Survei Sosial Ekonomi Nasional Penduduk. Sensus Penduduk diadakan setiap sepuluh tahun sekali pada tahun-tahun

kalender yang berakhir angka nol, dengan tujuan utama untuk memperoleh informasi ciri-ciri demografi dan sosioekonomi. Sensus Penduduk yang pertama kali setelah Indonesia merdeka adalah pada tahun 1961, kedua tahun 1971,

kemudian tahun 1980, tahun 1990, tahun 2000 dan terakhir tahun 2011. Jumlah Penduduk Kecamatan Leuwigoong pada tahun 2013 sebanyak 42.009 jiwa dan jumlah rumah tangga sebanyak 12.387 rumah tangga. Dengan banyaknya jiwa atau anggota rumah tangga per rumah tangga kurang lebih 3 (tiga) orang. Hal ini jelas sangat mempengaruhi beban dari setiap rumah tangga, karena dengan semakin banyaknya anggota rumah tangga jelas akan meningkatkan beban tanggungan dari rumah tangga tersebut, terutama kepala rumah tangganya.

Dengan memiliki luas wilayah sekitar 2.317,6 Ha menjadikan setiap Ha rata-rata didiami sebanyak 18,2 jiwa dengan sebaran yang tidak merata pada setiap desanya, yang terakumulasi di desa Margahayu dengan tingkat kepadatan penduduk setiap Ha nya mencapai 29 jiwa, sedangkan tingkat kepadatan penduduk terendah terdapat di desa Karanganyar yang didiami oleh sekitar 10 jiwa setiap Ha nya.

Dengan jumlah penduduk yang besar, jelas merupakan suatu tantangan yang dihadapi oleh pemerintah, terutama dalam hal penyediaan lapangan pekerjaan, pendidikan, kesehatan dan aspek-aspek lainnya.

## Bab. 4. Sosial

Kebijakan pembangunan dibidang sosial menyangkut aspek yang memang dirasakan sangat kompleks. Karena selain berdampak terhadap masalah ekonomi, juga berdampak pada masalah sosial politik masyarakat. Bahkan keberhasilan pembangunan dibidang sosial dapat dievaluasi dan dijadikan sebagai indikator tahun-tahun selanjutnya. Keberhasilan pembangunan dalam bidang sosial tidak hanya dapat dilihat dari bentuk fisik saja, namun juga harus dilihat secara keseluruhan yaitu dari segi fisik maupun dari segi nonfisik.

Salah satu upaya dari pemerintah kabupaten DT.II Garut dalam rangka pembangunan sosial budaya adalah dengan mengupayakan berbagai program yang langsung menyentuh masyarakat sebagai sasarannya, diantaranya pembangunan di bidang pendidikan, kesehatan, Keluarga Berencana dan bidang agama, serta bidang sosial lainnya.

Pada bab ini data mengenai pendidikan menyajikan jumlah sekolah, murid dan guru menurut tingkatan pendidikan yang dimulai dari tingkat TK/ RA sampai Sekolah Menengah (SMU/ SMK/ MA) termasuk data mengenai pondok pesantren.

Data mengenai kesehatan pada bab ini menyajikan jumlah sarana dan fasilitas kesehatan yang ada di Kecamatan Leuwigoong. Mulai dari Puskesmas, Pustu sampai Posyandu, termasuk jumlah tenaga kesehatan itu sendiri, mulai dari dokter sampai dukun beranak. Data yang berhubungan dengan wanita Pasangan Usia Subur (PUS) dalam bab ini disajikan mulai dari jumlah PUS menurut kelompok usia, keikutsertaan berKB termasuk jenis KB yang digunakan. Data mengenai agama dalam bab ini menyajikan jumlah penduduk menurut agama yang dianut, tempat peribadatan, termasuk kejadian perkawinan.

## Bab. 5. Pertanian

Dalam struktur perekonomian kabupaten Garut, sektor yang sangat dominan, termasuk kecamatan Leuwigoong untuk sektor pertanian merupakan sektor yang dominan. Untuk ulasan sektor pertanian ini, data dikelompokkan dalam beberapa kelompok Pertanian yakni sebagai berikut:

*a. Pertanian Tanaman Pangan*

*B. Perkebunan*

*b. Kehutanan*

*c. Peternakan*

*d. Perikanan*

Komoditi-komoditi pertanian yang termasuk kedalam kelompok pertanian

tanaman pangan meliputi pertanian tanaman padi (*padi sawah dan padi ladang*), tanaman palawija, tanaman sayur-sayuran dan tanaman buah-buahan (Tanaman Bahan Makanan/ Tabama). Adapun informasi yang dapat di tampilkan didalam sub bab ini mengenai tambah tanam, jumlah luas panen dan jumlah produksi untuk masing-masing komoditi.

Adapun komoditi yang masuk dalam kelompok perkebunan ini meliputi Perkebunan Besar Negara, Perkebunan Besar Swasta dan Perkebunan Rakyat, seperti komoditi tanaman aren, bambu, cengkeh, jahe, jambu mete, kakao, randu, kapolaga, kayu manis, kelapa, kencur, kina, kopi, kunir, lada, pala, vanilli, pinang dan teh.

Hutan selain berfungsi sebagai biologis, juga dapat berfungsi ekonomis. Dimana fungsi hutan secara ekonomis sering dikaitkan dengan produksi hasil hutan itu sendiri, yaitu berupa kayu dan nonkayu. Produksi hutan yang berupa kayu adalah kayu pinus, kayu rimba, kayu sengon, dan kayu suren. Sementara untuk produksi hutan yang berupa nonkayu adalah seperti rotan, arang dan getah pinus.

Data mengenai peternakan yang tersaji disini adalah populasi ternak besar, kecil dan unggas, termasuk telur dan susu serta produksi daging, termasuk juga luas lading penggembalaan. Adapun yang termasuk dalam kategori ternak disini terdiri dari sapi potong, sapi perah, kerbau, kuda, kambing dan domba. Sementara yang termasuk kedalam kategori unggas adalah ayam ras, ayam buras dan itik.

Kelompok perikanan yang tercakup disini adalah perikan darat dan laut, sementara untuk wilayah kecamatan Leuwigoong data yang tersaji hanya perikanan yang berasal dari perikanan darat.

## **Bab. 6. Perindustrian**

Dalam rangka memasuki era pembangunan pertumbuhan industri dan era globalisasi, peran industri kecil sangat besar sekali, sehingga dalam hal ini pembinaan dan pengembangan perlu untuk terus ditingkatkan baik secara kualitas maupun kuantitas. Selain itu dalam perkembangan usaha industri kecil ini selalu melibatkan aspek diantaranya bahan baku, permodalan/ investasi, mesin/ alat berproduksi, tenaga kerja, manajemen, promosi dan pemasaran.

Informasi yang dapat disajikan dalam publikasi ini mencakup perusahaan industri sedang dan IKKRT.

## **Bab. 7. Angkutan dan Komunikasi**

Pada bagian bab ini tabel-tabel yang disajikan mengenai perhubungan dan komunikasi, seperti panjang jalan, jumlah kendaraan bermotor dan tidak bermotor, pelanggan telpon, warnet dan yang lainnya.

<https://garutkab.bps.go.id>

# **Bab. I**

## **Letak Geografis**



**Tabel. 1. 01 : Jarak Antar Desa/Kelurahan di Kecamatan Leuwigoong Tahun 2016**

*Tabel. 1. 01 : Spacing Village / Village in District Leuwigoong 2016*

Desa/Kel	Margahayu	Margacinta	Dungusiku	Tambaksari	Karangsari	Karanganyar	Sindangsari	Leuwigoong
1	2	3	4	5	6	7	8	9
001. Margahayu								
002. Margacinta	0.5							
003. Dungusiku	9.0	8.5						
004. Tambaksari	10.0	9.5	1.0					
005. Karangsari	10.0	9.5	1.5	2.5				
006. Karanganyar	11.0	10.5	2.5	3.5	1.5			
007. Sindangsari	7.5	7.0	1.5	2.5	3.5	5.0		
008. Leuwigoong	7.8	6.7	2.7	3.7	3.2	4.7	1.2	

**Tabel. 1. 02 : Rata-rata Ketinggian Dari Permukaan Laut dan Luas Daerah Di Kecamatan Leuwigoong Tahun 2016**

*Tabel. 1. 02 : Of average height of the sea surface and Local Area Leuwigoong In District 2016*

Desa/Kel	Tinggi Rata-Rata dari Permukaan Laut (m)	Luas Daerah (Km)	% Luas Desa terhadap Kecamatan
1	2	3	4
001. Margahayu	700	2.03	8.76
002. Margacinta	700	3.2	13.81
003. Dungusiku	700	2.33	10.07
004. Tambaksari	700	2.42	10.46
005. Karang Sari	651	2.19	9.45
006. Karanganyar	700	3.58	15.45
007. Sindangsari	617	3.16	13.62
008. Leuwigoong	617	4.26	18.37
Jumlah	5385	23.18	100.00

*Sumber : Desa*



**Tabel. 1.03 : Letak Geografis Desa/Kelurahan di Kecamatan Leuwigoong Tahun 2016**

*Tabel. 1.03 : Put Geografis village / district Leuwigoong Year 2016*

Desa/Kel	Tinggi Rata-Rata dari Permukaan Laut (m)	Luas Daerah (Km)		
		Lembah/ Aliran Sungai	Lereng/ Punggung Bukit	Daratan
1	2	3	4	5
001. Margahayu				√
002. Margacinta				√
003. Dungusiku				√
004. Tambaksari				√
005. Karang Sari				√
006. Karanganyar			√	
007. Sindangsari				√
008. Leuwigoong				√

*Sumber : Desa*



<https://garutkab.bps.go.id>

## **Bab.II**

# **Pemerintahan**



**Tabel.2.01 : Jumlah Pegawai/Aparat Desa Menurut Jabatan dan Jenis Kelamin di Kecamatan Leuwigoong, Tahun 2016**

*Tabel.2.01 : Number of Employees / Officers Village By Position and Gender in the District Leuwigoong, 2016*

Struktur Jabatan	Laki-Laki	Perempuan	Jumlah
1	2	3	4
Kepala Desa	8	0	8
Sekretaris Desa	8	0	8
Kaur Pemerintahan	25	2	27
Staf	3	4	7
Kadus	22	0	22
Jumlah	66	6	72

*Sumber : Kecamatan*

**Tabel. 2.02 : Jumlah Kampung, Dusun, RW/RK dan RT di Kecamatan Leuwigoong Tahun 2016**

*Tabel. 2.02 : Total village, hamlet, RW / RK and RT The district Leuwigoong Year 2016*

Desa/Kel	Kampung	Dusun	RW/RK	RT
1	2	3	4	5
001. Margahayu	16	2	14	43
002. Margacinta	11	2	11	35
003. Dungusiku	12	2	9	25
004. Tambaksari	13	2	9	24
005. Karang Sari	12	2	10	27
006. Karanganyar	9	2	11	28
007. Sindangsari	35	2	16	43
008. Leuwigoong	29	2	19	46
Jumlah	137	16	99	271

*Sumber : Kecamatan*

**Tabel. 2. 03 : Luas Wilayah Desa/Kel dirincin Menurut Lahan Pertanian dan Non Pertanian di Kec Leuwigoong, Tahun 2016**

*Tabel. 2. 03 : Wide area Village / Ex dirincin According Agricultural and Non-Agricultural Land in District Leuwigoong, 2016*

Desa/Kel	Hutan	Pertanian	Non Pertanian	Jumlah
1	2	3	4	5
001. Margahayu		202.1	19.7	221.8
002. Margacinta		286.5	33.5	320.0
003. Dungusiku		218.5	77.7	296.2
004. Tambaksari		197.8	44.7	242.5
005. Karang Sari		185.8	33.3	219.1
006. Karanganyar		282.9	75.2	358.1
007. Sindangsari		239.2	76.4	315.6
008. Leuwigoong		33.2	122.6	425.8
Jumlah		1.316.0	483.1	2.399.1

*Sumber : Kecamatan*





<https://garutkab.bps.go.id>

## **Bab. III**

# **Penduduk**



**Tabel. 3.01 : Jumlah Penduduk Menurut Jenis Kelamin di Kecamatan Leuwigoong, Tahun 2016**

*Tabel. 3.01 : Total Population by Gender in the District Leuwigoong, 2016*

Desa/Kel	Laki-Laki	Perempuan	Jumlah
1	2	3	4
001. Margahayu	2.969	2.993	5.962
002. Margacinta	2.515	2.395	4.910
003. Dungusiku	2.098	2.146	4.244
004. Tambaksari	2.098	1.998	4.096
005. Karang Sari	1.693	1.647	3.340
006. Karanganyar	1.841	1.846	3.687
007. Sindangsari	3.475	3.593	7.068
008. Leuwigoong	4.584	4.142	8.526
Jumlah	21.073	20.760	41.833

**Tabel. 3.02 : Jumlah Penduduk Menurut Kelompok Umur dan Jenis Kelamin di Kec. Leuwigoong, Tahun 2016**

*Tabel. 3.02 : Total Population by Age Group and Gender in the district. Leuwigoong, 2016*

Desa/Kel	Laki-Laki	Perempuan	Jumlah
1	2	3	4
00 - 04	2.067	2.051	4.118
05 - 09	2.169	2.082	4.251
10 - 14	2.337	2.185	4.422
15 - 19	2.023	1.847	3.870
20 - 24	1.668	1.468	3.136
25 - 29	1.475	1.428	2.903
30 - 34	1.457	1.444	2.901
35 - 39	1.411	1.448	2.859
40 - 44	1.359	1.335	2.694
45 - 49	1.283	1.294	2.577
50 - 54	1.085	1.141	2.226
55 - 59	882	860	1.742
60 - 64	612	631	1.243
65+	1.245	1.546	2.791
<b>Jumlah</b>	<b>21.073</b>	<b>20.760</b>	<b>41.833</b>

**Tabel. 3.03 : Jumlah Penduduk Menurut Kelompok Usia di Kecamatan Leuwigoong, Tahun 2016**

*Tabel. 3.03 : Total Population by Age Group in District Leuwigoong, 2016*

Desa/Kel	0-14	15-64	65+
1	2	3	4
001. Margahayu	1.468	3.674	571
002. Margacinta	1.476	2.998	263
003. Dungusiku	1.292	2.647	279
004. Tambaksari	1.228	2.547	262
005. Karang Sari	1.164	2.259	264
006. Karanganyar	1.273	2.287	323
007. Sindangsari	2.136	4.397	432
008. Leuwigoong	2.754	5.342	397
Jumlah	12.791	26.151	2.791

**Tabel. 3.04 : Kepadatan Penduduk Menurut Desa di Kecamatan Leuwigoong Tahun 2016**

*Tabel. 3.04 : Population density According to the Village in District Leuwigoong 2016*

Desa/Kel	Luas Daerah (Km)	Jumlah Penduduk	Kepadatan Per (Km)
1	2	3	4
001. Margahayu	2.03	5.962	2.9
002. Margacinta	3.20	4.910	1.6
003. Dungusiku	2.33	4.244	1.8
004. Tambaksari	2.42	4.096	1.7
005. Karang Sari	2.19	3.340	1.6
006. Karanganyar	3.58	3.687	1.0
007. Sindangsari	3.16	7.068	2.2
008. Leuwigoong	4.26	8.526	2.0
Jumlah	23.18	41.833	18.1

**Tabel. 3.05 : Jumlah Penduduk, Rmtg dan Rata-rata Anggota Rmtg Menurut Desa di Kecamatan Leuwigoong, Tahun 2016**

**Tabel. 3.05 :** *Population, Rmtg and Average Member Rmtg According to the Village in District Leuwigoong, 2016*

Desa/Kel	Jumlah Pendudu	Jumlah Rumah Tangga	Rata-Rata Anggota Rmtg
1	2	3	4
001. Margahayu	5.962	1.456	4.1
002. Margacinta	4.910	1.427	3.5
003. Dungusiku	4.244	1.339	3.2
004. Tambaksari	4.096	1.295	3.3
005. Karang Sari	3.340	1.137	3.1
006. Karanganyar	3.687	1.175	3.2
007. Sindangsari	7.068	2.084	3.4
008. Leuwigoong	8.526	2.699	3.3
Jumlah	41.833	12.612	3.4

**Tabel. 3.6 :** Jumlah Penduduk yang Bekerja Menurut Lapangan Pekerjaan di Kecamatan Leuwigoong, Tahun 2016

**Tabel. 3.6 :** Working Population According to Jobs in District Leuwigoong, 2016

ssssDesa/Kel	Pertanian	Pengadilan/ Pewrtambangan	Kontruksi	Perdagangan
1	2	3	4	5
001. Margahayu	1.345	5	27	27
002. Margacinta	1.151		25	26
003. Dungusiku	774		22	73
004. Tambaksari	1.482		21	27
005. Karangsari	573		21	29
006. Karanganyar	327		32	32
007. Sindangsari	2.552	8	24	55
008. Leuwigoong	1.335	42	53	73
Jumlah	9.539	55	225	342



**Tabel. 3.6 :**        **Lanjutan**

**Tabel. 3.6:**        **Advanced**

Desa/Kel	Industri	Angkutan	Keuangan	Jasa-Jasa
1	6	7	8	9
001. Margahayu	6	3		16
002. Margacinta	7	6		17
003. Dungusiku	8	13		28
004. Tambaksari	9	4		23
005. Karang Sari	45	7		39
006. Karanganyar	22	16		14
007. Sindangsari	15	35		53
008. Leuwigoong	31	17		47
Jumlah	143	101		237

**Tabel. 3.7 : Jumlah Penduduk Yang Bekerja Sebagai TKI Menurut Jenis Kelamin di Kecamatan Leuwigoong, Tahun 2016**

*Tabel. 3.7 : Total Population Who Work As TKI According to Gender in the District Leuwigoong, 2016*

Desa/Kel	Laki-Laki	Perempuan	Jumlah
1	2	3	4
001. Margahayu	6	8	14
002. Margacinta	19	112	131
003. Dungusiku	11	4	15
004. Tambaksari	4	5	9
005. Karang Sari	3	9	12
006. Karanganyar	-	7	7
007. Sindangsari	5	14	19
008. Leuwigoong	4	23	27
Jumlah	52	182	234

<https://garutkab.bps.go.id>

# **Bab.IV**

# **S o s i a l**



**Tabel. 4.1.01 :** Jumlah Sekolah, Murid dan Guru Sekolah Raudhatul Atfal (RA)/TK di Kecamatan Leuwigoong, Tahun 2016

**Tabel. 4.1.01 :** *Number of Schools, Students and Teachers School Raudhatul Atfal (RA) / kindergarten in District Leuwigoong, 2016*

sDesa/Kel	Sekolah	Murid	Guru
1	2	3	4
001. Margahayu	3	112	9
002. Margacinta	2	67	9
003. Dungusiku	-	-	-
004. Tambaksari	-	-	-
005. Karang Sari	-	-	-
006. Karanganyar	-	-	-
007. Sindangsari	1	27	4
008. Leuwigoong	3	82	10
Jumlah	9	326	32

**Tabel. 4.1.02 : Jumlah Sekolah, Murid dan Guru Sekolah Dasar di Kecamatan Leuwigoong, Tahun 2016**

*Tabel. 4.1.02 : Number of Schools, Students and Teachers in Elementary School District Leuwigoong, 2016*

Desa/Kel	Sekolah	Murid	Guru
1	2	3	4
001. Margahayu	3	716	31
002. Margacinta	3	663	29
003. Dungusiku	3	481	28
004. Tambaksari	2	422	19
005. Karang Sari	3	446	27
006. Karanganyar	4	602	31
007. Sindangsari	5	873	41
008. Leuwigoong	7	1.518	64
Jumlah	30	5.721	270

**Tabel. 4.1. 03 : Jumlah Sekolah, Murid Dan Guru Madrasah Ibtidaiyah (MI) Menurut Desa/ Kel Kecamatan Leuwigoong, Tahun 2016**

*Tabel. 4.1. 03 : Number of Schools, Students and Teachers Elementary School (MI) According Rural / Village Sub Leuwigoong, 2016*

Desa/Kel	Sekolah	Murid	Guru
1	2	3	4
001. Margahayu			
002. Margacinta	1	302	9
003. Dungusiku			
004. Tambaksari			
005. Karang Sari			
006. Karanganyar			
007. Sindangsari			
008. Leuwigoong			
Jumlah	1	302	9

**Tabel. 4.1. 04 : Jumlah Sekolah, Murid dan Guru Sekolah Menengah Tingkat Pertama di lingkungan Dinas Pendidikan Menurut Desa/ Kel di Kecamatan Leuwigoong, Tahun 2016**

*Tabel. 4.1. 04 : Number of Schools, Students and Teachers Junior High School in the Department of Education According to Village / Ex in District Leuwigoong, 2016*

Desa/Kel	Sekolah	Murid	Guru
1	2	3	4
001. Margahayu			
002. Margacinta			
003. Dungusiku	1	479	26
004. Tambaksari			
005. Karang Sari			
006. Karanganyar			
007. Sindangsari			
008. Leuwigoong	1	1.038	48
Jumlah	2	1.517	74



**Tabel. 4.1. 05 : Jumlah Sekolah, Murid dan Guru Madrasah Tsanawiyah (MTs) Menurut Desa/ Kel Kecamatan Leuwigoong, Tahun 2016**

*Tabel. 4.1. 05 : Number of Schools, Students and Teachers MTs (MTs) According to village / subdistrict Ex Leuwigoong, 2016*

Desa/Kel	Sekolah	Murid	Guru
1	2	3	4
001. Margahayu	1	326	23
002. Margacinta			
003. Dungusiku			
004. Tambaksari			
005. Karang Sari	1	127	12
006. Karanganyar	1	155	18
007. Sindangsari			
008. Leuwigoong	1	267	24
Jumlah	4	875	77

**Tabel. 4.1.06 : Jumlah Sekolah, Murid dan Guru Sekolah Menengah Umum (SMU) Dilingkungan Dinas Pendidikan Menurut Desa/ Kel Di Kecamatan Leuwigoong Tahun 2011, Tahun 2016**

*Tabel. 4.1.06 : Number of Schools, Students and Teachers High School (SMU) According to the Education Department's environment Village / Ex In Sub Leuwigoong the Year 2011, 2016*

Desa/Kel	Sekolah	Murid	Guru
1	2	3	4
001. Margahayu			
002. Margacinta			
003. Dungusiku			
004. Tambaksari			
005. Karang Sari			
006. Karanganyar			
007. Sindangsari	1	1.048	69
008. Leuwigoong			
<b>Jumlah</b>	<b>1</b>	<b>1.048</b>	<b>69</b>

**Tabel. 4.2.01 : Jumlah Sarana Fasilitas Kesehatan Menurut Desa/ Kel. Di Kecamatan Leuwigoong, Tahun 2016**

**Tabel. 4.2.01 :** *Total Facilities Health Facilities According to village / Ex. In Sub Leuwigoong, 2016*

Desa/Kel	Rumah Sakit/ RS Bersalin	Puskemas	Pustu	Poliklinik/ Balai Penehahatan	Polindes	Posyandu
1	2	3	4	5	6	7
001. Margahayu			1			14
002. Margacinta						11
003. Dungusiku					1	9
004. Tambaksari			1			9
005. Karang Sari			1			10
006. Karanganyar					1	11
007. Sindangsari				2		16
008. Leuwigoong		1				19
Jumlah		1	3	2	2	99

*Sumber : Desa*

**Tabel. 4.2.01 : Lanjutan**

**Tabel. 4.2.01 : Advanced**

Desa/Kel	Tempat Praktek Dokter	Tempat Praktek Bidan	Apotik	Toko Khusus Obat/ Jamu
1	8	9	10	11
001. Margahayu		1		
002. Margacinta		2		
003. Dungusiku		1		
004. Tambaksari		1		
005. Karang Sari		1		
006. Karanganyar		2		
007. Sindangsari	1	2		
008. Leuwigoong	1	2	1	1
Jumlah	2	12	1	1

Sumber : Desa

**Tabel. 4.2.02 : Jumlah Tenaga Kesehatan Menurut Desa/ Kel di Kecamatan Leuwigoong, Tahun 2016**

*Tabel. 4.2.02 : Number of Health Workers According to village / Ex in District Leuwigoong, 2016*

Desa/Kel	Dokter	Perawat	Mantri Kesehatan	Bidan	Dukun Beranak
1	2	3	4	5	6
001. Margahayu			1	2	3
002. Margacinta			3	3	7
003. Dungusiku			3	2	8
004. Tambaksari				2	3
005. Karangsari			3	1	1
006. Karanganyar		3	2	1	1
007. Sindangsari			5	2	2
008. Leuwigoong	2		5	4	6
Jumlah	2	3	22	17	31

*Sumber : Desa-Desa*

**Tabel. 4.2.03 : Jumlah Peserta Akseptor KB menurut Jenis Alat Kontrasepsi di Kecamatan Leuwigoong, Tahun 2016**

*Tabel. 4.2.03 : The number of family planning acceptors Participants by Type of Contraceptives in District Leuwigoong, 2016*

Desa/Kel	IUD	MOP	MOW	IMPLANT
1	2	3	4	5
001. Margahayu	113	3	19	26
002. Margacinta	109	3	17	20
003. Dungusiku	74	2	12	17
004. Tambaksari	65	2	9	9
005. Karang Sari	77	4	12	22
006. Karanganyar	72	3	7	17
007. Sindangsari	154	8	29	31
008. Leuwigoong	118	7	21	34
Jumlah	782	32	126	176

Sumber : PLKB

**Tabel. 4.2.03 : Lanjutan**

**Tabel. 4.2.03 : Advanced**

---

Desa/Kel	Suntik	Pil	Kondom
1	6	7	8
001. Margahayu	498	372	8
002. Margacinta	486	367	5
003. Dungusiku	390	231	6
004. Tambaksari	451	23	11
005. Karang Sari	357	223	6
006. Karanganyar	351	226	11
007. Sindangsari	683	650	14
008. Leuwigoong	694	547	15
Jumlah	3.91	2.819	76

---

Sumber : PLKB

**Tabel. 4.2.04 : Jumlah Pasangan Usia Subur (PUS) menurut Kelompok Umur di Kecamatan Leuwigoong, Tahun 2016**

*Tabel. 4.2.04 : Couple number of fertile age (EFA) by Age Group in District Leuwigoong, 2016*

Desa/Kel	< 20 Thn	20-29 Thn	> 30 Thn	Jumlah
1	2	3	4	5
001. Margahayu	56	584	544	1.184
002. Margacinta	51	536	505	1.92
003. Dungusiku	57	452	422	931
004. Tambaksari	59	501	449	1.009
005. Karang Sari	41	375	342	758
006. Karanganyar	40	408	397	845
007. Sindangsari	71	765	795	1.631
008. Leuwigoong	77	893	807	1.777
Jumlah	452	4.514	4.261	9.227

Sumber : PLKB



**Tabel. 4.2.05 : Jumlah Penduduk menurut Pentahapan Keluarga Sejahtera di Kecamatan Leuwigoong, Tahun 2016**

*Tabel. 4.2.05 : Total Population by Phasing Family Welfare in District Leuwigoong, 2016*

Desa/Kel	Pra KS	KS 1	KS 2	KS 3	KS 3+
1	2	3	4	5	6
001. Margahayu	706	274	458		
002. Margacinta	436	727	246		
003. Dungusiku	335	368	454	99	45
004. Tambaksari	320	418	411	91	33
005. Karangsari	542	339	209	6	
006. Karanganyar	349	410	232	150	
007. Sindangsari	829	727	334	128	34
008. Leuwigoong	812	625	1007	136	97
Jumlah	4.329	3.888	3.351	610	209

*Sumber : PLKB*

**Tabel. 4.2.06 : Jumlah Kelahiran Selama Setahun Menurut Kelompok Umur Ibu di Kecamatan Leuwigoong, Tahun 2016**

*Tabel. 4.2.06 : Total Birth During the Year by Age Group Mother in District Leuwigoong, 2016*

Desa/Kel	15-19	20-24	25-29	30-34	35-39
1	2	3	4	5	6
001. Margahayu	6	24	25	14	4
002. Margacinta	8	23	27	13	6
003. Dungusiku	7	21	22	15	5
004. Tambaksari	5	14	19	9	4
005. Karangsari	10	17	25	11	6
006. Karanganyar	9	19	21	12	5
007. Sindangsari	7	43	46	23	9
008. Leuwigoong	10	31	34	8	7
Jumlah	62	192	219	105	46

Sumber : PLKB

**Tabel. 4. 3.1 : Jumlah Pemeluk Agama menurut Agama yang Dianut di Kecamatan Leuwigoong, Tahun 2016**

*Tabel. 4. 3.1 : Adherent number according Religion Religion Embraced in District Leuwigoong, 2016*

Desa/Kel	Islam	Protestan	Katolik	Hindu	Budha	Lainnya
1	2	3	4	5	6	7
001. Margahayu	5.962					
002. Margacinta	4.910					
003. Dungusiku	4.244					
004. Tambaksari	4.096					
005. Karangsari	3.340					
006. Karanganyar	3.687					
007. Sindangsari	7.061	7				
008. Leuwigoong	8.517	9				
Jumlah	41.817	16				

*Sumber : KUA*

**Tabel. 4.3.2 : Jumlah Tempat Peribadatan Di Kecamatan Leuwigoong, Tahun 2016**

*Tabel. 4.3.2 : Number of Places of Worship In District Leuwigoong, 2016*

Desa/Kel	Mesjid	Mushola/ Langgar	Gereja	Pura	Vihara
1	2	3	4	5	6
001. Margahayu	14	22			
002. Margacinta	12	36			
003. Dungusiku	9	15			
004. Tambaksari	14	22			
005. Karang Sari	19	14			
006. Karanganyar	15	19			
007. Sindangsari	16	29			
008. Leuwigoong	13	32			
Jumlah	112	189			

*Sumber : Desa-Desa*

**Tabel. 4.4.1 : Jumlah Lapangan Olah Raga Menurut Jenis Kegiatan di Kecamatan Leuwigoong, Tahun 2016**

*Tabel. 4.4.1 : Total Field Sports by Type of Activity in District Leuwigoong, 2016*

Desa/Kel	Sepak Bola	Bola Voly	Bulu Tangkis	Tenis Meja	Lainnya
1	2	3	4	5	6
001. Margahayu		4	3	2	
002. Margacinta		3	3	2	
003. Dungusiku		4	3	2	
004. Tambaksari		2	1	4	
005. Karangsari		4	2	4	
006. Karanganyar		3	1	3	
007. Sindangsari		4	2	5	
008. Leuwigoong	1	7	3	4	

*Sumber : Desa-Desa*

**Tabel. 4.4.2 : Jumlah Penyandang Cacat Menurut Jenis Kecacatan di Kecamatan Leuwigoong, Tahun 2016**

*Tabel. 4.4.2 : Number of Persons with Disabilities by Type of Disability in District Leuwigoong, 2016*

Desa/Kel	Tuna Netra (Buta)	Tuna Runggu (Bisu-Tuli)	Tuna Grahita (Mental)	Tuna Daksa (C.Tubuh)	Tuna Ganda
1	2	3	4	5	6
001. Margahayu	9	10	5	5	
002. Margacinta	2		4	15	
003. Dungusiku	10	2	5	11	
004. Tambaksari	1				
005. Karangsari			4	3	
006. Karanganyar	1	2	6	2	
007. Sindangsari	6	3	11	15	8
008. Leuwigoong			14	6	2
Jumlah	29	17	49	57	10

*Sumber : Desa-Desa*

**Tabel. 4.4.3 : Jumlah Bangunan Tempat Tinggal Menurut Kualitas Bangunan Tempat Tinggal di Kecamatan Leuwigoong, Tahun 2016**

*Tabel. 4.4.3 :Number of Buildings Residential Buildings Residential According to Quality in Sub Leuwigoong, 2016*

Desa/Kel	Permanen	Setengah Permanen	Tidak Permanen	Jumlah
1	2	3	4	5
001. Margahayu	82	511	883	1.476
002. Margacinta	89	742	557	1.388
003. Dungusiku	851	49	184	1.084
004. Tambaksari	812	17	220	1.049
005. Karang Sari	573	187	65	825
006. Karanganyar	684	64	183	931
007. Sindangsari	438	69	141	648
008. Leuwigoong	937	527	627	2.091
Jumlah	4.466	2.166	2.860	9.492

*Sumber : Desa-Desa*





<https://garutkab.bps.go.id>

# **Bab. V**

# **Pertanian**



**Tabel 5.1.01 : Luas Lahan Sawah dan Lahan Bukan Sawah di Kecamatan Leuwigoong, Tahun 2016**

*Tabel 5.1.01 : Wetland wide and Land Not Rice in District Leuwigoong, 2016*

Desa/Kel	Lahan Sawah	Bukan Lahan Sawah			Total
		Lahan Kering	Lainnya	Jumlah	
1	2	3	4	5	6
001. Margahayu	63.95	107.10	33.99	141.09	205.04
002. Margacinta	109.12	179.30	1.20	180.50	289.62
003. Dungusiku	208.69	5.77	6.37	12.14	220.83
004. Tambaksari	100.29	98.00	1.80	99.80	200.09
005. Karangsari	162.56	19.36	3.80	23.16	185.72
006. Karanganyar	124.09	127.12	34.10	161.22	285.31
007. Sindangsari	167.17	74.23	0.29	74.52	241.69
008. Leuwigoong	139.38	77.07	90.41	167.48	306.86
Jumlah	1.075.26	687.95	171.96	859.91	1.935.17

**Tabel 5.1.02 : Luas Lahan Sawah Menurut Jenis Pengairan di Kecamatan Leuwigoong, Tahun 2016**

*Tabel 5.1.02 : Wetland wide by Type of Irrigation in District Leuwigoong, 2016*

Desa/Kel	Teknis	Setengah Teknis	Sederhana	Jumlah
1	2	3	4	5
001. Margahayu		37.3	26.6	63.9
002. Margacinta		109.1		109.1
003. Dungusiku		208.7		208.7
004. Tambaksari		100.3		100.3
005. Karang Sari	47.8	51.8	63	162.6
006. Karanganyar	87.4	19.6	17	124
007. Sindangsari		102.6	64.5	167.1
008. Leuwigoong	27.9	30.5	81	139.4
<b>Jumlah</b>	<b>163.1</b>	<b>659.9</b>	<b>252.1</b>	<b>1.075.1</b>

<https://garutkab.bps.go.id>

## **Bab. VI**

# **Industri Pengolahan**



**Tabel 6. 01 : Banyaknya Industri Kecil/ Kerajinan Rumah Tangga di Kecamatan Leuwigoong, Tahun 2016**

*Tabel 6. 01 : Number of Small Industry / Craft Household in District Leuwigoong, 2016*

Desa/Kel	Kerajinan dari Kulit	Kerajinan dari Kayu	Ker.dari Logam/ Logam Mulia	Anyaman	Gerabah/ Keramik	Kerajinan dari Kain
1	2	3	4	5	6	7
001. Margahayu		3		34		
002. Margacinta				17	6	
003. Dungusiku		4			5	
004. Tambaksari			11			
005. Karangsari				2	2	
006. Karanganyar		3				
007. Sindangsari						4
008. Leuwigoong					6	12
Jumlah		10	11	53	19	16

*Sumber : Desa-Desa*

**Tabel 6. 01 : Lanjutan**

**Tabel 6. 01 : Advance**

---

Desa/Kel	Bata	Genting	Makanan	Lainnya
1	8	9	10	11
001. Margahayu	4			
002. Margacinta	3			
003. Dungusiku	5	1		
004. Tambaksari	2			
005. Karang Sari	12		3	6
006. Karanganyar	3			
007. Sindangsari	2		6	
008. Leuwigoong	7		8	
Jumlah	38	1	17	6

---

*Sumber : Desa-Desa*



**Tabel 6. 02 : Jumlah Kegiatan Usaha di Kecamatan Leuwigoong, Tahun 2016**

**Tabel 6. 02 :** *Number of Operations in Sub Leuwigoong, 2016*

Desa/Kel	Bengkel Mobil/Motor	Reparasi Elektronik	Bengkel Las	Usaha Photo copy	Pangkas Rambut	Salon/Tata Rias
1	2	3	4	5	6	7
001. Margahayu						
002. Margacinta						
003. Dungusiku	5			1		
004. Tambaksari						
005. Karangsari						
006. Karanganyar						
007. Sindangsari	8	4	4	1	16	6
008. Leuwigoong	6	6	2	2	17	3
Jumlah	19	10	6	4	33	9

*Sumber : Desa*

**Tabel 6. 03 : Jumlah Toko di Kecamatan Leuwigoong, Tahun 2016**

**Tabel 6. 03 : Number of Stores in District Leuwigoong, 2016**

Desa/Kel	Pasar		Super Market	Toserba/Minirmarket	Toko	Warung
	Kios	Los				
1	2	3	4	5	6	7
001. Margahayu					19	31
002. Margacinta					24	23
003. Dungusiku					16	15
004. Tambaksari					16	34
005. Karang Sari					11	21
006. Karanganyar					28	19
007. Sindangsari					44	45
008. Leuwigoong	96	4		1	37	66
Jumlah	96	4		1	195	254

<https://garutkab.bps.go.id>

## **Bab. VII**

# **Angkutan dan Komunikasi**



**Tabel 7. 01 :** Jarak dan Perkiraan Waktu Tempuh dari Desa ke Kecamatan dan Kabupaten di Kecamatan Leuwigoong, Tahun 2016

**Tabel 7. 01 :** *Estimated Travel Time and distance from the village to the District and County in District Leuwigoong, 2016*

Desa/Kel	Pasar		Waktu Tempuh (menit)	
	Kecamatan	Kabupaten	Kecamatan	Kabupaten
1	2	3	4	5
001. Margahayu	9.0	20	30	55
002. Margacinta	8.5	18	20	56
003. Dungusiku	3.0	18	15	55
004. Tambaksari	4.0	23.5	15	56
005. Karang Sari	3.5	17	20	57
006. Karanganyar	6.0	20	15	55
007. Sindangsari	1.5	21	10	56
008. Leuwigoong	0.3	21	10	60

**Tabel 7.02 : Jumlah Angkutan Kendaraan Bermotor dan Tidak Bermotor di Kecamatan Leuwigoong, Tahun 2016**

*Tabel 7.02 : Number of Motor Vehicle Transport and No Motor in District Leuwigoong, 2016*

Desa/Kel	Mobil	Motor/Ojeg	Delman/Dokar
1	2	3	4
001. Margahayu	3	23	8
002. Margacinta	5	21	6
003. Dungusiku	7	32	
004. Tambaksari		105	1
005. Karang Sari	5	76	4
006. Karanganyar	7	31	
007. Sindangsari	12	54	
008. Leuwigoong	8	72	
Jumlah	47	414	19

**Tabel 7. 03 : Jumlah Warnet, Wartel dan Pengguna Telepon Kabel di Kecamatan Leuwigoong, Tahun 2016**

*Tabel 7. 03 : Number of Buddhism, Kiosks and Cable Phone Users in District Leuwigoong, 2016*

Desa/Kel	Pelanggan Telepon Kabel	Warnet	Wartel/ Kios Pos	Telepon Umum Kartu/ Koin
1	2	3	4	5
001. Margahayu	9			
002. Margacinta	8			
003. Dungusiku	3			
004. Tambaksari				
005. Karang Sari	32	1		
006. Karanganyar	12	1		
007. Sindangsari	107	5		
008. Leuwigoong	43	6		
Jumlah	214	13		

# DATA

Mencerdaskan Bangsa

<https://garutkab.bps.go.id>



**BADAN PUSAT STATISTIK  
KABUPATEN GARUT**

Jl. Pembangunan No. 222 Tarogong Garut 44151

Telp. 0262 233273; Fax. 0262 4893051

Homepage: [garutkab.bps.go.id](http://garutkab.bps.go.id); Email: [bps3205@bps.go.id](mailto:bps3205@bps.go.id)