

Katalog BPS. 9201001.3322

Indikator Ekonomi Kabupaten Semarang Tahun 2014

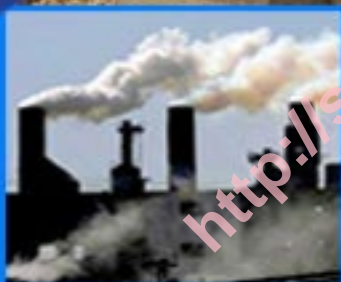

BADAN PUSAT STATISTIK KABUPATEN SEMARANG

<http://semarangkab.bps.go.id>

Indikator Ekonomi Kabupaten Semarang Tahun 2014



<http://semarangkab.bps.go.id>

INDIKATOR EKONOMI KABUPATEN SEMARANG TAHUN 2014

No. Katalog : 9211.33.22
No. Publikasi : 33225.10.03

Ukuran Buku : 5,83 inci x 8,27 inci
Jumlah Halaman : x + 146 halaman

Naskah:

Seksi Neraca Wilayah dan Analisis Statistik

Gambar Kulit:

Seksi Neraca Wilayah dan Analisis Statistik

Diterbitkan oleh:

Badan Pusat Statistik Kabupaten Semarang dan

Pemerintah Kabupaten Semarang

Jl. Garuda No.7 Ungaran 50511

Telp. (024) 6921029 Fax. (024) 6921029

E-mail : bps3322@bps.go.id

Boleh dikutip dengan menyebutkan sumbernya

KATA PENGANTAR

Dengan mengucapkan puji syukur ke hadirat Allah SWT, publikasi Indikator Ekonomi Kabupaten Semarang Tahun 2014 dapat tersaji. Publikasi ini merupakan terbitan yang ke enam untuk Kabupaten Semarang yang menyajikan data-data penunjang mengenai masalah perekonomian.

Adapun publikasi ini berisi mengenai perubahan harga-harga dan inflasi, keuangan daerah, perbankan, pertanian, pariwisata dan pendapatan regional. Diharapkan dengan terbitnya buku ini dapat memberikan tambahan masukan bagi perencanaan dan evaluasi pembangunan.

Akhirnya dengan terbitnya publikasi Indikator Ekonomi Kabupaten Semarang Tahun 2014, berkat kerja sama dan bantuan dari berbagai pihak yang terkait kami ucapkan terima kasih.

Ungaran, November 2014

Badan Pusat Statistik Kabupaten

Semarang

Kepala



ROCHWAN, SE, MM

NIP. 19590119 198003 1 001

DAFTAR ISI

	Halaman
KATALOG.....	i
KATA PENGANTAR.....	ii
DAFTAR ISI.....	iii
DAFTAR TABEL.....	iv
BAB I HARGA-HARGA.....	1
BAB II KEUANGAN	51
BAB III EKONOMI.....	69
BAB IV PERTANIAN.....	89
BAB V PARIWISATA.....	113
BAB VI PENDAPATAN REGIONAL.....	137

DAFTAR TABEL

TABEL	URAIAN	HAL
BAB I HARGA-HARGA		
I.1.1	Rata-rata Harga Eceran 9 Bahan Pokok di Pasar Tahun 2013	2
I.1.2	Angka Indeks 9 Bahan Pokok Bulan Januari sampai Desember Tahun 2013	4
I.2.1	Harga Rata-rata Eceran Sayur-sayuran menurut Jenis Barang dan Bulan di Kabupaten Semarang Tahun 2013	6
I.3.1	Harga Rata-rata Eceran Buah-Buahan menurut Jenis Barang dan Bulan di Kabupaten Semarang Tahun 2013	9
I.4.1	Harga Rata-rata Eceran Kacang-Kacangan menurut Jenis Barang dan Bulan di Kabupaten Semarang Tahun 2013	12
I.5.1	Harga Rata-rata Eceran Hasil Perikanan menurut Jenis Barang dan Bulan di Kabupaten Semarang Tahun 2013	13
I.6.1	Rata-rata Harga Eceran Ikan Air Tawar Kabupaten Semarang Tahun 2013	16
I.7.1	Harga Rata-rata Eceran Hasil Peternakan menurut Jenis Barang dan Bulan di Kabupaten Semarang Tahun 2013	17
I.8.1	Harga Rata-rata Eceran Hasil Pertanian menurut Jenis Barang dan Bulan di Kabupaten Semarang Tahun 2013	20
I.9.1	Harga Rata-rata Eceran Bumbu Dapur dan Barang Lainnya menurut Jenis Barang dan Bulan di Kabupaten Semarang Tahun 2013	23
I.10.1	Harga Rata-rata Eceran Barang dari Kain dan Tekstil menurut Jenis Barang dan Bulan di Kabupaten Semarang Tahun 2013	26

TABEL	URAIAN	HAL
I.11.1	Harga Rata-rata Eceran Perawatan Pribadi dan Obat-obatan menurut Jenis Barang dan Bulan di Kabupaten Semarang Tahun 2013	29
I.12.1	Harga Rata-rata Eceran Kebutuhan Lainnya menurut Jenis Barang dan Bulan di Kabupaten Semarang Tahun 2013	32
I.13.1	Harga Rata-rata Eceran Kebutuhan Rumah Tangga menurut Jenis Barang dan Bulan di Kabupaten Semarang Tahun 2012	35
I.14.1	Harga Rata-rata Eceran Bahan Bangunan menurut Jenis Barang dan Bulan di Kabupaten Semarang Tahun 2013	38
I.15.1	Angka Indeks Harga Konsumen (IHK) Bulan Januari sampai Desember Kabupaten Semarang Tahun 2012 (2007=100)	41
I.15.2	Angka Indeks Harga Konsumen (IHK) Bulan Januari sampai Desember Kabupaten Semarang Tahun 2013 (2007=100)	42
I.15.3	Laju Inflasi Umum dan Per Kelompok Komoditas Bulan Januari sampai dengan Desember Kabupaten Semarang Tahun 2012	43
I.15.4	Laju Inflasi Umum dan Per Kelompok Komoditas Bulan Januari sampai dengan Desember Kabupaten Semarang Tahun 2013	44
I.15.5	Laju Inflasi Umum dan Per Kelompok Komoditas Bulan Januari sampai dengan Oktober Kabupaten Semarang Tahun 2014	45
I.15.6	Laju Inflasi Nasional, Jawa Tengah, dan Kabupaten Semarang Bulan Januari sampai dengan Desember Tahun 2013	46
I.15.7	Laju Inflasi Nasional, Jawa Tengah, dan Kabupaten Semarang Bulan Januari sampai dengan Oktober Tahun 2014	47

TABEL	URAIAN	HAL
BAB II KEUANGAN		
II.1.1	Anggaran Pendapatan Pemerintah Daerah Kabupaten Semarang Tahun Anggaran 2013	52
II.1.2	Realisasi Pendapatan Pemerintah Daerah Kabupaten Semarang Setelah Perubahan Tahun Anggaran 2013	56
II.1.3	Realisasi Belanja Pemerintah Daerah Kabupaten Semarang Berdasarkan Kinerja Tahun Anggaran 2013	60
II.1.4	Realisasi Belanja Langsung Menurut Fungsi Pemerintah Daerah Kabupaten Semarang Tahun Anggaran 2013	63
II.1.5	Realisasi Pembiayaan Pemerintah Daerah Berdasarkan Kinerja Kabupaten Semarang Tahun Anggaran 2013	65
BAB III EKONOMI		
III.1.1	Banyaknya Penabung BRITAMA di Bank Rakyat Indonesia Cabang Ungaran Kabupaten Semarang Tahun 2013	71
III.1.2	Banyaknya Penabung di Bank Jateng Kabupaten Semarang Tahun 2013	72
III.1.3	Kredit Kecil Investasi dan Kredit Kecil Modal Kerja di Bank Rakyat Indonesia Cabang Ungaran Kabupaten Semarang Tahun 2013	73
III.1.4	Kredit Kecil Investasi dan Kredit Kecil Modal Kerja di Bank Jateng Cabang Ungaran Kabupaten Semarang Tahun 2013	74
III.1.5	Kredit Kecil Investasi dan Kredit Kecil Modal Kerja Menurut Sektor di Bank Rakyat Indonesia Cabang Ungaran Kabupaten Semarang Tahun 2013	75

TABEL	URAIAN	HAL
III.1.6	Kredit Kecil Investasi dan Kredit Kecil Modal Kerja Menurut Sektor di Bank Jateng Cabang Ungaran Kabupaten Semarang Tahun 2013	76
III.1.7	Dana Masyarakat di Bank Rakyat Indonesia Cabang Ungaran Kabupaten Semarang Tahun 2013	77
III.1.8	Dana Masyarakat di Bank Jateng Cabang Ungaran Kabupaten Semarang Tahun 2013	79
III.2.1	Banyaknya Koperasi Berdasarkan Jenis/Identitas Menurut Kegiatan dan Jumlah Anggota di Kabupaten Semarang Tahun 2013	80
III.2.2	Banyaknya Koperasi Berdasarkan Jenis/Identitas Menurut Permodalan dan Volume Usaha di Kabupaten Semarang Tahun 2013	81
III.3.1	Jalannya Usaha Perum Pegadaian menurut Kredit, Pelunasan Kredit, serta Pelelangan Kabupaten Semarang Tahun 2013	82
III.4.1	Jumlah Perusahaan Konstruksi dan Industri Besar Sedang tiap Kecamatan di Kabupaten Semarang Tahun 2013	83
III.4.2	Jumlah Perusahaan Konstruksi menurut Kategori Tahun 2013	84
III.5.1	Industri Besar Sedang menurut Sub Sektor di Kabupaten Semarang Tahun 2013	85

BAB IV PRODUKSI

IV.1.1	Luas Panen, Produksi, dan Rata-rata Produksi Padi Sawah dan Padi Ladang Kabupaten Semarang Tahun 2013	91
IV.1.2	Luas Panen, Produksi, dan Rata-rata Produksi Jagung dan Ketela Pohon kabupaten Semarang Tahun 2013	92
IV.1.3	Luas Panen, Produksi, dan Rata-rata Produksi Ketela Rambat dan Kacang Tanah Tahun 2013	93

TABEL	URAIAN	HAL
IV.1.4	Luas Panen, Produksi, dan Rata-rata Produksi Kedelai Kabupaten Semarang Tahun 2013	94
IV.1.5	Produksi dan Rata-rata Produksi Buah-buahan menurut jenisnya di Kabupaten Semarang Tahun 2012-2013	95
IV.1.6	Luas Panen dan Produksi Tanaman Sayur-sayuran Dirinci Menurut Jenisnya di Kabupaten Semarang Tahun 2012-2013	96
IV.2.1	Produksi Tanaman Perkebunan Rakyat Dirinci Menurut Jenisnya di Kabupaten Semarang Tahun 2012-2013	97
IV.3.1	Produksi Hasil Hutan dan Nilai Produksinya Dirinci Menurut Jenisnya di Kabupaten Semarang Tahun 2013	98
IV.4.1	Populasi Ternak di Kabupaten Semarang Tahun 2013	99
IV.4.2	Populasi Unggas di Kabupaten Semarang Tahun 2013	101
IV.4.3	Banyaknya Pemotongan Ternak dalam Rumah Pemotongan Hewan (RPH) Pemerintah Tahun 2013	103
IV.4.4	Produksi Susu Sapi Perah Rakyat di Kabupaten Semarang Tahun 2012-2013	104
IV.4.5	Produksi Daging (karkas dan Edibel Oval) Ternak Kabupaten Semarang Tahun 2013	105
IV.4.6	Produksi Telur Unggas di Kabupaten Semarang Tahun 2013	106
IV.5.1	Luas Usaha Perikanan Air Tawar menurut Jenis Perairan Kabupaten Semarang Tahun 2013	107
IV.5.2	Jumlah Produksi Ikan Air Tawar di Kabupaten Semarang Tahun 2013	108
IV.5.3	Produksi dan Nilai Produksi Ikan Air Tawar di Kabupaten Semarang Tahun 2012	109

TABEL	URAIAN	HAL
BAB V PARIWISATA		
V.1.1	Banyaknya Jasa Akomodasi, Kamar, tempat Tidur dan Jumlah Tamu Hotel Kabupaten Semarang Tahun 2013	114
V.1.2	Nama-nama Jasa Akomodasi, Alamat, Jumlah Kamar, Jumlah Tenaga Kerja, Jumlah Tempat Tidur, dan Rata-rata Tarif 2013	115
V.1.3	Jumlah Jasa Akomodasi menurut Klasifikasi tiap Kecamatan di Kabupaten Semarang Tahun 2013	125
V.2.1	Banyaknya Pengunjung Tempat Rekreasi di Kabupaten Semarang Tahun 2013	126
V.2.2	Tarif Masuk Obyek Wisata di Kabupaten Semarang Tahun 2013	133
V.2.3	Potensi Obyek dan Daya Tarik Wisata Kabupaten Semarang Tahun 2012	134
BAB VI PENDAPATAN REGIONAL		
VI.1.1	Produk Domestik Regional Bruto Tahun 2012 sampai dengan 2013 Menurut Lapangan Usaha Atas Dasar Harga Berlaku di Kabupaten Semarang	138
VI.1.2	Produk Domestik Regional Bruto Tahun 2012 sampai dengan 2013 Menurut Lapangan Usaha Atas Dasar Harga Konstan 2000 di Kabupaten Semarang	139
VI.1.3	Pendapatan Regional dan Angka Per Kapita Tahun 2012 sampai dengan 2013 Atas Dasar Harga Berlaku di Kabupaten Semarang	140
VI.1.4	Pendapatan Regional dan Angka Per Kapita Tahun 2012 sampai dengan 2013 Atas Dasar Harga Konstan 2000 di Kabupaten Semarang	141
VI.2.1	Hasil Penghitungan Perkiraan Produk Domestik Regional Bruto Tiap Kecamatan Atas Dasar Harga Berlaku Tahun 2012 – 2013	142

TABEL	URAIAN	HAL
VI.2.2	Hasil Penghitungan Perkiraan Produk Domestik Regional Bruto Tiap Kecamatan Atas Dasar Harga Konstan Tahun 2012 – 2013	143
VI.2.3	Indeks Berantai Produk Domestik Regional Bruto Tahun 2013 menurut Sub Sektor Di Kabupaten Semarang	144
VI.2.4	Indeks Implisit dan Laju Indeks Implisit PDRB Tahun 2013 menurut Sektor/Sub Sektor Di Kabupaten Semarang	145
VI.2.5	Hasil Penghitungan Perkiraan PDRB dan Pertumbuhan Ekonomi di Provinsi Jawa Tengah, Kabupaten Semarang, dan Kabupaten/Kota Sekitarnya Tahun 2012-2013	146

BAB I

HARGA-HARGA

<http://semarangrab.bps.go.id>

BAB I

HARGA-HARGA

Informasi mengenai perubahan harga-harga barang dan jasa tiap waktu merupakan input bagi penghitungan angka inflasi. Angka inflasi diperlukan sebagai tolok ukur kestabilan perekonomian daerah yang sangat diperlukan sebagai dasar dalam melakukan perencanaan di bidang perekonomian. Angka inflasi bagi pemerintah digunakan untuk menghitung dan mengevaluasi laju pertumbuhan ekonomi untuk mendukung pengambilan keputusan di bidang ekonomi. Selama perubahan inflasi wajar dan terkendali dalam batas tertentu akan tetap berpengaruh baik terhadap kondisi perekonomian pada umumnya.

Inflasi Kabupaten Semarang Tahun 2013 sebesar 8,11 persen, lebih tinggi dibandingkan dengan inflasi tahun sebelumnya yang mencapai 4,56 persen. Nilai inflasi yang lebih besar tersebut menunjukkan perubahan harga kebutuhan pokok pada tahun 2013 lebih tinggi dibandingkan perubahan harga tahun 2012.

Kelompok pengeluaran yang memberikan pengaruh terbesar terhadap angka inflasi Kabupaten Semarang adalah kelompok transport dan komunikasi dengan inflasi sebesar 15,08 persen dengan inflasi tertinggi terjadi pada bulan Juli sebesar 8,75 persen. Kelompok bahan makanan menempati posisi kedua dengan inflasi sebesar 12,14 persen dengan nilai inflasi tertinggi terjadi di bulan Juli dengan nilai 5,5 persen. Sedangkan untuk kelompok sandang mengalami deflasi sebesar 0,64 persen.

TABEL I.1.1
RATA-RATA HARGA ECERAN 9 BAHAN POKOK DI PASAR
KABUPATEN SEMARANG
TAHUN 2013

BULAN	HARGA RATA-RATA JENIS BARANG			
	BERAS	GULA PASIR	MINYAK GORENG	DAGING
	C-4	SHS	CURAH	SAPI
	(Rp/Kg)	(Rp/Kg)	(Rp/Kg)	(Rp/Kg)
(1)	(2)	(3)	(4)	(5)
1 Januari	8 475	11 500	10 100	76 750
2 Pebruari	8 450	10 500	9 900	79 250
3 Maret	8 225	12 000	10 200	83 750
4 April	8 225	11 500	9 900	82 250
5 Mei	8 200	12 000	10 100	80 000
6 Juni	8 400	12 000	10 200	81 250
7 Juli	8 450	12 000	10 200	81 250
8 Agustus	8 425	12 000	10 300	82 500
9 September	8 475	12 000	11 000	78 750
10 Oktober	8 500	12 000	11 100	82 000
11 Nopember	8 500	12 000	10 900	78 750
12 Desember	8 875	12 000	11 500	82 500

Sumber : BPS Kabupaten Semarang

TABEL I.1.1 (lanjutan)
RATA-RATA HARGA ECERAN 9 BAHAN POKOK DI PASAR
KABUPATEN SEMARANG
TAHUN 2013

BULAN	HARGA RATA-RATA JENIS BARANG			
	SAYURAN	JAGUNG	GARAM BATA	SUSU
	BAYAM (Rp/Kg)	PIPILAN (Rp/Kg)	BERYODIUM (Rp/400 gr)	MURNI (Rp/Liter)
(1)	(6)	(7)	(8)	(9)
1 Januari	2 300	4 280	1 400	3 500
2 Pebruari	2 575	3 960	1 500	3 500
3 Maret	2 500	3 580	1 700	3 500
4 April	2 500	4 000	1 700	3 500
5 Mei	2 575	4 060	1 700	3 500
6 Juni	2 825	4 140	1 700	3 500
7 Juli	3 125	4 260	1 700	3 500
8 Agustus	3 150	4 220	1 750	3 500
9 September	2 825	4 400	1 750	3 500
10 Oktober	2 738	4 480	1 750	3 500
11 Nopember	2 425	4 440	1 700	3 500
12 Desember	2 650	4 360	1 700	3 500

Sumber : BPS Kabupaten Semarang

TABEL I.1.2
ANGKA INDEKS 9 BAHAN POKOK
BULAN JANUARI S/D DESEMBER TAHUN 2013
KABUPATEN SEMARANG

BULAN	INDEKS TIAP JENIS BARANG				
	BERAS	GULA PASIR	MINYAK GORENG	DAGING	SAYURAN
	C-4	SHS	CURAH	SAPI	
	(persen)	(persen)	(persen)	(persen)	(persen)
(1)	(2)	(3)	(4)	(5)	(6)
1 Januari	100,00	100,00	100,00	100,00	100,00
2 Pebruari	99,71	91,30	98,02	103,26	111,96
3 Maret	97,34	114,29	103,03	105,68	97,09
4 April	100,00	95,83	97,06	98,21	100,00
5 Mei	99,70	104,35	102,02	97,26	103,00
6 Juni	102,44	100,00	100,99	101,56	109,71
7 Juli	100,60	100,00	100,00	100,00	110,62
8 Agustus	99,70	100,00	100,98	101,54	100,80
9 September	100,59	100,00	106,80	95,45	89,68
10 Oktober	100,29	100,00	100,91	104,13	96,90
11 Nopember	100,00	100,00	98,20	96,04	88,58
12 Desember	104,41	100,00	105,50	104,76	109,28

Sumber : BPS Kabupaten Semarang

TABEL I.1.2 (lanjutan)
ANGKA INDEKS 9 BAHAN POKOK
BULAN JANUARI S/D DESEMBER TAHUN 2013
KABUPATEN SEMARANG

BULAN	INDEKS TIAP JENIS BARANG			
	JAGUNG	GARAM BATA	SUSU	UMUM
	(persen)	BERYODIUM (persen)	MURNI (persen)	
(1)	(7)	(8)	(9)	(10)
1 Januari	100,00	100,00	100,00	88,89
2 Pebruari	92,52	107,14	100,00	89,32
3 Maret	90,40	113,33	100,00	91,24
4 April	111,73	100,00	100,00	89,20
5 Mei	101,50	100,00	100,00	89,76
6 Juni	101,97	100,00	100,00	90,74
7 Juli	102,90	100,00	100,00	90,46
8 Agustus	99,06	102,94	100,00	89,45
9 September	104,27	100,00	100,00	88,53
10 Oktober	101,82	100,00	100,00	89,34
11 Nopember	99,11	97,14	100,00	86,56
12 Desember	98,20	100,00	100,00	91,35

Sumber : BPS Kabupaten Semarang

TABEL I.2.1
HARGA RATA-RATA ECERAN SAYUR-SAYURAN
MENURUT JENIS BARANG DAN BULAN
KABUPATEN SEMARANG TAHUN 2013 (Rp)

JENIS BARANG	SATUAN	JANUARI	PEBRUARI	MARET	APRIL
(1)	(2)	(3)	(4)	(5)	(6)
1. Kangkung	kg	1 650	1 925	2 000	1 725
2. Bayam	kg	2 300	2 575	2 500	2 500
3. Kol Putih	kg	3 275	2 900	3 750	3 875
4. Kubis Hijau	kg	3 167	2 500	4 333	4 500
5. Kacang Panjang	kg	4 280	5 340	4 440	4 020
6. Sawi Hijau	kg	2 440	3 060	2 420	2 580
7. Ketimun	kg	2 880	2 940	2 600	2 900
8. Buncis	kg	4 000	5 040	4 560	3 180
9. Wortel	kg	7 300	7 200	6 000	5 000
10. Terong Panjang	kg	3 040	3 040	3 380	3 900
11. Kentang (sedang)	kg	6 875	6 125	6 000	6 375
12. Tauge (Kecambah)	kg	8 625	8 875	8 625	8 425
13. Labu Siam	kg	2 420	2 420	2 340	2 560
14. Tomat Sayur	kg	6 040	7 960	7 720	7 400
15. Cabe Merah (besar)	kg	14 400	18 000	20 000	17 800
16. Cabe Rawit	kg	12 600	16 400	22 400	20 000
17. Cabe Ijo	kg	10 200	11 800	14 800	12 800
18. Bawang Merah (besar)	kg	14 600	16 800	44 000	37 600
19. Bawang Putih (sedang)	kg	22 400	29 000	51 000	35 000

Sumber : BPS Kabupaten Semarang

TABEL I.2.1 (lanjutan)
HARGA RATA-RATA ECERAN SAYUR-SAYURAN
MENURUT JENIS BARANG DAN BULAN
KABUPATEN SEMARANG TAHUN 2013 (Rp)

JENIS BARANG	SATUAN	MEI	JUNI	JULI	AGUSTUS
(1)	(2)	(7)	(8)	(9)	(10)
1. Kangkung	kg	1 600	1 950	2 375	2 125
2. Bayam	kg	2 575	2 825	3 125	3 150
3. Kol Putih	kg	4 200	4 475	4 000	4 000
4. Kubis Hijau	kg	5 167	5 000	4 500	4 000
5. Kacang Panjang	kg	4 280	4 880	4 840	4 880
6. Sawi Hijau	kg	2 440	2 960	3 380	2 820
7. Ketimun	kg	2 820	3 020	3 880	3 080
8. Buncis	kg	3 620	4 500	4 600	4 060
9. Wortel	kg	5 820	6 060	8 400	7 500
10. Terong Panjang	kg	3 960	4 680	5 080	4 500
11. Kentang (sedang)	kg	6 525	6 675	8 300	8 750
12. Tauge (Kecambah)	kg	8 675	8 675	9 000	9 000
13. Labu Siam	kg	2 860	2 480	2 880	2 400
14. Tomat Sayur	kg	6 500	5 900	9 000	8 600
15. Cabe Merah (besar)	kg	16 400	21 400	25 400	25 600
16. Cabe Rawit	kg	15 600	21 300	32 600	28 400
17. Cabe Ijo	kg	13 200	15 000	20 600	19 800
18. Bawang Merah (besar)	kg	26 900	25 200	39 000	41 200
19. Bawang Putih (sedang)	kg	18 200	16 400	15 400	13 800

Sumber : BPS Kabupaten Semarang

TABEL I.2.1 (lanjutan)
HARGA RATA-RATA ECERAN SAYUR-SAYURAN
MENURUT JENIS BARANG DAN BULAN
KABUPATEN SEMARANG TAHUN 2013 (Rp)

JENIS BARANG	SATUAN	SEPTEMBER	OKTOBER	NOPEMBER	DESEMBER
(1)	(2)	(11)	(12)	(13)	(14)
1. Kangkung	kg	1 900	1 775	1 625	1 725
2. Bayam	kg	2 825	2 738	2 425	2 650
3. Kol Putih	kg	3 000	3 425	2 950	2 875
4. Kubis Hijau	kg	2 833	3 333	2 500	2 833
5. Kacang Panjang	kg	5 200	4 960	6 160	4 600
6. Sawi Hijau	kg	2 660	2 920	3 680	3 060
7. Ketimun	kg	3 800	5 260	3 420	4 100
8. Buncis	kg	4 000	5 000	4 580	4 200
9. Wortel	kg	5 600	4 700	4 500	5 200
10. Terong Panjang	kg	4 000	3 700	3 500	2 960
11. Kentang (sedang)	kg	9 333	8 125	8 750	8 250
12. Tauge (Kecambah)	kg	9 125	9 625	9 600	9 600
13. Labu Siam	kg	2 020	2 520	2 600	2 600
14. Tomat Sayur	kg	5 600	4 500	4 340	5 900
15. Cabe Merah (besar)	kg	17 800	27 200	23 000	22 200
16. Cabe Rawit	kg	19 600	24 000	21 200	20 800
17. Cabe Ijo	kg	14 800	18 600	17 800	17 600
18. Bawang Merah (besar)	kg	24 200	23 200	25 600	22 600
19. Bawang Putih (sedang)	kg	14 300	13 600	12 200	11 800

Sumber : BPS Kabupaten Semarang

TABEL I.3.1
HARGA RATA-RATA ECERAN BUAH-BUAHAN
MENURUT JENIS BARANG DAN BULAN
KABUPATEN SEMARANG TAHUN 2013 (Rp)

JENIS BARANG	SATUAN	JANUARI	PEBRUARI	MARET	APRIL
(1)	(2)	(3)	(4)	(5)	(6)
1. Pisang Ambon	kg	12 750	15 000	13 250	15 750
2. Pisang Raja	kg	9 750	11 000	11 000	12 125
3. Alpukat (biasa)	kg	5 500	5 000	5 000	5 500
4. Tomat Buah	kg	7 000	9 500	9 000	7 500
5. Jeruk Medan	kg	12 750	15 000	13 250	15 750
6. Semangka tanpa biji	kg	4 750	4 750	4 250	4 500
7. Nanas Lokal	buah	3 000	3 500	6 000	6 000
8. A p e l	kg	18 000	20 000	20 000	30 000
9. Durian*)	buah sdg				
10. Jambu Biji	kg	3 500	4 500	4 500	4 500
11. Pepaya Bangkok	kg	3 500	3 000	4 000	4 000

Sumber : BPS Kabupaten Semarang

Ket. : *) Data tidak tersedia di pasar yang menjadi sampel Survei Harga

TABEL I.3.1 (lanjutan)
HARGA RATA-RATA ECERAN BUAH-BUAHAN
MENURUT JENIS BARANG DAN BULAN
KABUPATEN SEMARANG TAHUN 2013 (Rp)

JENIS BARANG	SATUAN	MEI	JUNI	JULI	AGUSTUS
(1)	(2)	(7)	(8)	(9)	(10)
1. Pisang Ambon	kg	14 500	15 250	15 250	14 750
2. Pisang Raja	kg	12 200	11 575	11 625	11 625
3. Alpukat (biasa)	kg	9 000	11 500	11 500	13 000
4. Tomat Buah	kg	7 500	7 000	7 000	7 000
5. Jeruk Medan	kg	14 500	15 250	15 250	14 750
6. Semangka tanpa biji	kg	4 500	4 500	4 500	6 500
7. Nanas Lokal	buah	4 000	5 000	4 000	5 000
8. A p e l	kg	28 000	25 000	20 000	25 000
9. Durian*)	buah sgd				
10. Jambu Biji	kg	4 500	4 500	4 500	5 000
11. Pepaya Bangkok	kg	3 000	4 000	4 000	5 000

Sumber : BPS Kabupaten Semarang

Ket. : *) Data tidak tersedia di pasar yang menjadi sampel Survei Harga

TABEL I.3.1 (lanjutan)
HARGA RATA-RATA ECERAN BUAH-BUAHAN
MENURUT JENIS BARANG DAN BULAN
KABUPATEN SEMARANG TAHUN 2013 (Rp)

JENIS BARANG	SATUAN	SEPTEMBER	OKTOBER	NOPEMBER	DESEMBER
(1)	(2)	(11)	(12)	(13)	(14)
1. Pisang Ambon	kg	15 250	14 750	14 750	14 750
2. Pisang Raja	kg	11 525	11 650	11 650	11 675
3. Alpukat (biasa)	kg	12 000	11 000	11 000	10 500
4. Tomat Buah	kg	7 000	7 000	7 000	7 000
5. Jeruk Medan	kg	15 250	14 750	14 750	14 750
6. Semangka tanpa biji	kg	4 750	4 750	4 750	4 000
7. Nanas Lokal	buah	5 000	5 000	5 000	6 000
8. A p e l	kg	25 000	30 000	32 000	25 000
9. Durian*)	buah sdg				
10. Jambu Biji	kg	5 000	5 000	5 000	5 000
11. Pepaya Bangkok	kg	4 000	4 000	4 000	4 000

Sumber : BPS Kabupaten Semarang

Ket. : *) Data tidak tersedia di pasar yang menjadi sampel Survei Harga

TABEL I.4.1
HARGA RATA-RATA ECERAN KACANG-KACANGAN
MENURUT JENIS BARANG DAN BULAN
KABUPATEN SEMARANG TAHUN 2013 (Rp)

BULAN	Kacang Tanah (kg)	Kacang Tolo (kg)	Kacang Hijau (kg)	Kacang Kedelai (kg)	Tempe Kedelai (kg)	Tahu Putih (kg)
(1)	(2)	(3)	(4)	(5)	(6)	(7)
1. Januari	18 417	8 500	13 750	7 000	6 500	6 500
2. Pebruari	18 417	8 750	13 250	7 500	6 533	6 500
3. Maret	18 667	8 800	14 000	7 500	6 533	7 333
4. April	18 100	9 950	14 000	7 500	6 467	6 500
5. Mei	18 500	9 300	14 500	7 500	6 467	6 500
6. Juni	18 100	9 900	14 500	7 500	6 433	6 500
7. Juli	20 200	10 175	14 750	7 500	6 467	6 500
8. Agustus	18 800	9 925	14 500	7 500	6 633	6 500
9. September	17 300	9 750	15 500	9 000	8 133	7 500
10. Oktober	17 200	10 050	15 500	8 500	7 700	7 500
11. November	16 900	9 975	16 250	8 500	7 667	7 000
12. Desember	17 700	9 975	16 750	8 500	7 167	7 000

Sumber : BPS Kabupaten Semarang

TABEL I.5.1
HARGA RATA-RATA ECERAN HASIL PERIKANAN
MENURUT JENIS BARANG DAN BULAN
KABUPATEN SEMARANG TAHUN 2013 (Rp)

JENIS BARANG	SATUAN	JANUARI	PEBRUARI	MARET	APRIL
(1)	(2)	(3)	(4)	(5)	(6)
A. IKAN LAUT BASAH					
1. Udang	kg	47 000	47 500	47 500	45 000
2. Teri Segar*)	kg				
3. Tongkol	kg	20 000	20 000	20 000	20 000
4. Bawal	kg	18 000	18 000	20 000	20 000
5. Cumi-cumi Segar	kg	30 000	35 000	30 000	30 000
6. Kakap*)	kg				
B. IKAN EMPANG LAUT					
1. Bandeng	kg	17 000	18 500	18 500	19 000
C. IKAN AIR TAWAR					
1. Mujahir	kg	16 200	16 600	16 600	17 000
2. Gabus	kg	29 000	27 500	27 500	26 000
3. Lele	kg	14 333	15 667	15 333	15 667
D. IKAN ASIN					
1. Teri No. 1	kg	35 333	37 000	37 000	35 000
2. Teri No. 2	kg	28 375	28 375	29 875	29 875
3. Teri No. 3	kg	23 000	23 000	23 000	23 000
4. Peda merah	kg	14 500	14 500	14 500	14 500
5. Peda putih	kg	9 833	9 900	9 900	11 533
E. TERASI UDANG					
1. Nomor 1	ons	4 650	4 650	4 650	4 600
2. Nomor 2	ons	3 050	3 050	3 050	3 050

Sumber : BPS Kabupaten Semarang

Ket. :*) Data tidak tersedia di pasar yang menjadi sampel Survei Harga

TABEL I.5.1 (lanjutan)
HARGA RATA-RATA ECERAN HASIL PERIKANAN
MENURUT JENIS BARANG DAN BULAN
KABUPATEN SEMARANG TAHUN 2013 (Rp)

JENIS BARANG	SATUAN	MEI	JUNI	JULI	AGUSTUS
(1)	(2)	(7)	(8)	(9)	(10)
A. IKAN LAUT BASAH					
1. Udang	kg	45 000	45 000	51 000	52 000
2. Teri Segar*)	kg				
3. Tongkol	kg	20 000	20 000	30 000	30 000
4. Bawal	kg	18 000	20 000	20 000	25 000
5. Cumi-cumi Segar	kg	30 000	30 000	45 000	40 000
6. Kakap*)	kg				
B. IKAN EMPANG LAUT					
1. Bandeng	kg	19 000	19 000	22 000	22 000
C. IKAN AIR TAWAR					
1. Mujahir	kg	17 000	17 600	19 200	19 400
2. Gabus	kg	26 500	26 500	26 500	29 000
3. Lele	kg	15 667	16 000	17 667	17 750
D. IKAN ASIN					
1. Teri No. 1	kg	38 333	37 667	39 000	39 000
2. Teri No. 2	kg	29 875	29 875	27 333	27 333
3. Teri No. 3	kg	23 000	23 000	24 500	24 500
4. Peda merah	kg	14 500	14 500	15 000	15 000
5. Peda putih	kg	12 533	13 167	14 667	14 667
E. TERASI UDANG					
1. Nomor 1	ons	4 600	4 600	4 600	4 550
2. Nomor 2	ons	3 050	3 050	3 050	3 050

Sumber : BPS Kabupaten Semarang

Ket. :*) Data tidak tersedia di pasar yang menjadi sampel Survei Harga

TABEL I.5.1 (lanjutan)
HARGA RATA-RATA ECERAN HASIL PERIKANAN
MENURUT JENIS BARANG DAN BULAN
KABUPATEN SEMARANG TAHUN 2013 (Rp)

JENIS BARANG		SATUAN	SEPTEMBER	OKTOBER	NOPEMBER	DESEMBER
(1)	(2)	(11)	(12)	(13)	(14)	
A. IKAN LAUT BASAH						
1. Udang	kg	53 000	48 000	48 000	54 000	
2. Teri Segar*)	kg					
3. Tongkol	kg	25 000	25 000	25 000	25 000	
4. Bawal	kg	20 000	20 000	20 000	20 000	
5. Cumi-cumi Segar	kg	35 000	30 000	40 000	35 000	
6. Kakap*)	kg					
B. IKAN EMPANG LAUT						
1. Bandeng	kg	22 000	21 500	21 500	21 500	
C. IKAN AIR TAWAR						
1. Mujahir	kg	18 800	18 800	19 200	18 800	
2. Gabus	kg	27 500	27 500	26 000	26 000	
3. Lele	kg	17 250	16 750	17 750	17 750	
D. IKAN ASIN						
1. Teri No. 1	kg	40 333	40 333	38 000	39 000	
2. Teri No. 2	kg	27 333	27 333	27 333	28 667	
3. Teri No. 3	kg	24 500	24 500	24 500	24 500	
4. Pedas merah	kg	15 000	15 000	15 000	15 000	
5. Pedas putih	kg	15 267	15 267	11 267	13 333	
E. TERASI UDANG						
1. Nomor 1	ons	4 550	4 550	4 575	4 075	
2. Nomor 2	ons	3 000	3 000	3 000	3 000	

Sumber : BPS Kabupaten Semarang

Ket. *) Data tidak tersedia di pasar yang menjadi sampel Survei Harga

TABEL I.6.1
RATA-RATA HARGA ECERAN IKAN AIR TAWAR
KABUPATEN SEMARANG
TAHUN 2013

Bulan	Karper (Rp/Kg)	Tawes (Rp/Kg)	Nila (Rp/Kg)	Bawal (Rp/Kg)	Gabus (Rp/Kg)	Lele (Rp/Kg)	Gurame (Rp/Kg)
(1)	(2)	(3)	(4)	(5)	(6)	(7)	(9)
1. Januari	25.000	19.000	22.000	19.000	40.000	18.000	27.000
2. Februari	25.000	19.000	22.000	19.000	40.000	18.000	27.000
3. Maret	24.000	18.000	21.000	18.000	38.000	17.000	26.000
4. April	23.000	17.000	21.000	18.000	38.000	17.000	26.000
5. Mei	23.000	17.000	20.000	17.000	37.000	16.000	25.000
6. Juni	22.000	16.000	20.000	17.000	36.000	15.000	23.000
7. Juli	22.000	16.000	20.000	16.000	36.000	15.000	23.000
8. Agustus	22.000	16.000	20.000	16.000	36.000	14.000	23.000
9. September	22.000	17.000	21.000	17.000	37.000	16.000	24.000
10. Oktober	23.000	18.000	21.000	18.000	38.000	17.000	25.000
11. Nopember	24.000	18.000	22.000	19.000	39.000	18.000	26.000
12. Desember	25.000	19.000	22.000	19.000	40.000	18.000	27.000

Sumber Data : Dinas Peternakan dan Perikanan Kabupaten Semarang

TABEL I.7.1
HARGA RATA-RATA ECERAN HASIL PETERNAKAN
MENURUT JENIS BARANG DAN BULAN
KABUPATEN SEMARANG TAHUN 2013 (Rp)

JENIS BARANG	SATUAN	JANUARI	PEBRUARI	MARET	APRIL
(1)	(2)	(3)	(4)	(5)	(6)
A. DAGING					
1. Sapi Biasa	kg	76 750	79 250	83 750	82 250
2. Sapi Has	kg	85 000	85 000	85 000	85 000
4. Ayam Kampung	kg	36 000	36 333	36 333	38 000
5. Ayam Potong	kg	26 400	26 800	26 000	24 200
B. TELUR					
1. Ayam Kampung	btr	1 500	1 375	1 375	1 400
2. Ayam Negeri	kg	16 300	17 200	15 600	15 300
3. Itik Tawar	btr	1 550	1 475	1 475	1 525
4. Itik Asin	btr	1 890	1 880	2 010	1 960
C. S U S U					
1. Sapi Segar	ltr	3 500	3 500	3 500	3 500
2. Kental Manis					
- Putih	1 klg	9 000	9 300	9 300	9 400
- Coklat	1 klg	8 067	8 067	8 000	7 833
3. B u b u k					
- Full cream	400 gr	31 500	31 500	31 500	31 500
- Instant	400 gr	32 667	34 667	35 000	35 000

Sumber : BPS Kabupaten Semarang

TABEL I.7.1 (lanjutan)
HARGA RATA-RATA ECERAN HASIL PETERNAKAN
MENURUT JENIS BARANG DAN BULAN
KABUPATEN SEMARANG TAHUN 2013 (Rp)

JENIS BARANG	SATUAN	MEI	JUNI	JULI	AGUSTUS
(1)	(2)	(7)	(8)	(9)	(10)
A. DAGING					
1. Sapi Biasa	kg	80 000	81 250	81 250	82 500
2. Sapi Has	kg	85 000	85 000	85 000	85 000
4. Ayam Kampung	kg	39 000	36 000	40 333	40 333
5. Ayam Potong	kg	25 800	26 000	30 000	30 400
B. TELUR					
1. Ayam Kampung	btr	1 400	1 425	1 450	1 450
2. Ayam Negeri	kg	16 000	17 100	19 100	18 600
3. Itik Tawar	btr	1 525	1 500	1 650	1 650
4. Itik Asin	btr	1 960	1 960	2 040	2 040
C. S U S U					
1. Sapi Segar	ltr	3 500	3 500	3 500	3 500
2. Kental Manis					
- Putih	1 klg	9 360	9 160	9 500	9 400
- Coklat	1 klg	7 867	7 867	8 167	8 167
3. B u b u k					
- Full cream	400 gr	31 500	31 500	31 500	32 500
- Instant	400 gr	34 000	34 000	34 667	35 000

Sumber : BPS Kabupaten Semarang

TABEL I.7.1 (lanjutan)
HARGA RATA-RATA ECERAN HASIL PETERNAKAN
MENURUT JENIS BARANG DAN BULAN
KABUPATEN SEMARANG TAHUN 2013 (Rp)

JENIS BARANG	SATUAN	SEPTEMBER	OKTOBER	NOPEMBER	DESEMBER
(1)	(2)	(11)	(12)	(13)	(14)
A. DAGING					
1. Sapi Biasa	kg	78 750	82 000	78 750	82 500
2. Sapi Has	kg	85 000	85 000	85 000	85 000
4. Ayam Kampung	kg	41 000	39 833	38 833	39 000
5. Ayam Potong	kg	29 400	28 000	23 600	24 800
B. TELUR					
1. Ayam Kampung	btr	1 400	1 375	1 275	1 300
2. Ayam Negeri	kg	16 500	16 400	16 100	15 600
3. Itik Tawar	btr	1 675	1 700	1 575	1 600
4. Itik Asin	btr	2 120	2 150	2 090	2 090
C. S U S U					
1. Sapi Segar	ltr	3 500	3 500	3 500	3 500
2. Kental Manis					
- Putih	1 kg	9 300	9 300	9 100	9 200
- Coklat	1 kg	8 167	8 333	8 500	8 667
3. B u b u k					
- Full cream	400 gr	33 000	33 000	33 000	33 000
- Instant	400 gr	35 833	35 833	38 333	38 333

Sumber : BPS Kabupaten Semarang

TABEL I.8.1
HARGA RATA-RATA HASIL PERTANIAN
MENURUT JENIS BARANG DAN BULAN
KABUPATEN SEMARANG TAHUN 2013 (Rp)

JENIS BARANG	SATUAN	JANUARI	PEBRUARI	MARET	APRIL
(1)	(2)	(3)	(4)	(5)	(6)
A. GABAH KERING PANEN					
1. IR-64	100 kg	392 200	394 200	397 800	401 700
2. CISADANE	100 kg	370 000	380 000	370 000	370 000
B. PALAWIJA					
1. Ketela Pohon	kg	1 750	1 700	1 700	1 750
2. Ketela Rambat	kg	2 333	2 267	2 267	2 300
3. Jagung pipilan putih	100 kg	305 000	320 625	297 500	296 000

Sumber : BPS Kabupaten Semarang

TABEL I.8.1 (lanjutan)
HARGA RATA-RATA HASIL PERTANIAN
MENURUT JENIS BARANG DAN BULAN
KABUPATEN SEMARANG TAHUN 2013 (Rp)

JENIS BARANG	SATUAN	MEI	JUNI	JULI	AGUSTUS
(1)	(2)	(7)	(8)	(9)	(10)
A. GABAH KERING PANEN					
1. IR-64	100 kg	393 700	398 220	405 800	395 800
3. CISADANE	100 kg	365 000	360 000	360 000	360 000
B. PALAWIJA					
1. Ketela Pohon	kg	1 750	1 750	1 750	1 750
2. Ketela Rambat	kg	2 300	2 333	2 567	2 567
3. Jagung pipilan putih	100 kg	305 250	299 375	299 750	303 500

Sumber : BPS Kabupaten Semarang

TABEL I.8.1 (lanjutan)
HARGA RATA-RATA HASIL PERTANIAN
MENURUT JENIS BARANG DAN BULAN
KABUPATEN SEMARANG TAHUN 2013 (Rp)

JENIS BARANG	SATUAN	SEPTEMBER	OKTOBER	NOPEMBER	DESEMBER
(1)	(2)	(11)	(12)	(13)	(14)
A. GABAH KERING PANEN					
1. IR-64	100 kg	407 200	407 600	417 700	409 900
3. CISADANE	100 kg	365 000	360 000	400 000	400 000
B. PALAWIJA					
1. Ketela Pohon	kg	1 850	1 850	1 750	2 000
2. Ketela Rambat	kg	2 600	2 600	2 500	3 000
3. Jagung pipilan putih	100 kg	300 375	303 000	318 000	318 750

Sumber : BPS Kabupaten Semarang

TABEL I.9.1
HARGA RATA-RATA ECERAN BUMBU DAPUR DAN BARANG LAINNYA
MENURUT JENIS BARANG DAN BULAN
KABUPATEN SEMARANG TAHUN 2013 (Rp)

JENIS BARANG	SATUAN	JANUARI	PEBRUARI	MARET	APRIL
(1)	(2)	(3)	(4)	(5)	(6)
A. BUMBU DAPUR					
1. Kemiri	ons	2 925	2 925	3 050	3 125
2. L a d a	ons	10 250	10 500	10 500	11 000
3. Ketumbar	ons	2 183	2 167	2 267	2 267
4. Bumbu masak	100gr	2 725	2 775	2 775	2 775
5. Kecap manis	btl	4 000	4 000	4 000	4 000
6. Kecap asin	btl	5 000	5 000	5 000	5 000
7. Asam jawa bersih	ons	3 350	3 350	3 400	3 400
B. BARANG LAINNYA					
1. Tepung Terigu	kg	7 375	7 425	7 300	7 250
2. Margarine	sachet	5 600	5 600	5 600	5 500
3. Mie instant	bks	1 475	1 475	1 500	1 500
4. Minuman bersoda	btl	2 750	2 750	2 750	2 750
5. Sirup	btl	13 333	13 333	13 500	13 500
6. Biscuit	225 gr	38 000	38 000	38 000	38 000
7. Roti tawar 200 gr	bks	7 000	7 000	7 000	7 500
8. Mie bakso	porsi	6 667	6 667	6 667	6 667
9. Kerupuk Udang	kg	24 667	24 333	24 333	24 000

Sumber : BPS Kabupaten Semarang

TABEL I.9.1 (lanjutan)
HARGA RATA-RATA ECERAN BUMBU DAPUR DAN BARANG LAINNYA
MENURUT JENIS BARANG DAN BULAN
KABUPATEN SEMARANG TAHUN 2013 (Rp)

JENIS BARANG	SATUAN	MEI	JUNI	JULI	AGUSTUS
(1)	(2)	(7)	(8)	(9)	(10)
A. BUMBU DAPUR					
1. Kemiri	ons	3 125	3 150	3 400	3 150
2. L a d a	ons	11 500	10 875	10 750	10 500
3. Ketumbar	ons	2 433	2 467	2 533	2 433
4. Bumbu masak	bks	2 775	2 775	2 775	2 825
5. Kecap manis	ltrl	4 000	4 000	4 000	4 000
6. Kecap asin	btl	5 000	5 000	5 000	5 000
7. Asam jawa bersih	ons	3 300	3 300	3 300	3 250
B. BARANG LAINNYA					
1. Tepung Terigu	kg	7 250	7 425	7 425	7 425
2. Margarine	sachet	5 100	5 000	5 200	5 200
3. Mie instant	bks	1 500	1 525	1 525	1 525
4. Minuman bersoda	btl	3 000	3 000	3 000	3 000
5. Sirup	btl	13 333	13 333	14 000	14 000
6. Biscuit	225 gr	38 000	38 000	38 000	38 000
7. Roti tawar 200 gr	bks	7 500	7 500	7 500	7 700
8. Mie bakso	porsi	6 667	6 667	6 833	6 833
9. Kerupuk Udang	kg	24 000	24 000	25 333	25 667

Sumber : BPS Kabupaten Semarang

TABEL I.9.1 (lanjutan)
HARGA RATA-RATA ECERAN BUMBU DAPUR DAN BARANG LAINNYA
MENURUT JENIS BARANG DAN BULAN
KABUPATEN SEMARANG TAHUN 2013 (Rp)

JENIS BARANG	SATUAN	SEPTEMBER	OKTOBER	NOPEMBER	DESEMBER
(1)	(2)	(11)	(12)	(13)	(14)
A. BUMBU DAPUR					
1. Kemiri	ons	3 000	3 000	2 850	2 850
2. L a d a	ons	10 625	10 500	11 000	12 000
3. Ketumbar	ons	2 400	2 233	2 900	2 667
4. Bumbu masak	bks	2 875	2 875	2 875	2 875
5. Kecap manis	btl	4 000	4 000	4 000	4 000
6. Kecap asin	btl	5 000	5 000	5 000	5 000
7. Asam jawa bersih	ons	3 250	3 250	3 250	3 300
B. BARANG LAINNYA					
1. Tepung Terigu	kg	7 625	7 675	7 625	7 875
2. Margarine	sachet	5 280	5 080	5 080	5 200
3. Mie instant	bks	1 625	1 650	1 675	1 663
4. Minuman bersoda	btl	3 000	3 000	3 000	3 000
5. Sirup	btl	14 000	14 000	14 000	14 333
6. Biscuit	225 gr	38 000	39 000	39 000	39 000
7. Roti tawar 200 gr	bks	7 700	7 700	7 700	7 750
8. Mie bakso	porsi	7 000	7 000	7 000	7 000
9. Kerupuk Udang	kg	25 667	25 667	26 000	26 000

Sumber : BPS Kabupaten Semarang

TABEL I.10.1
HARGA RATA-RATA ECERAN BARANG DARI KAIN DAN TEKSTIL
MENURUT JENIS BARANG DAN BULAN
KABUPATEN SEMARANG TAHUN 2013 (Rp)

JENIS BARANG	SATUAN	JANUARI	PEBRUARI	MARET	APRIL
(1)	(2)	(3)	(4)	(5)	(6)
1. Kemeja lengan panjang	helai	42 500	42 500	42 500	42 500
2. Celana panjang	helai	35 000	35 000	35 000	35 000
3. Kaos singlet	helai	18 000	18 000	18 000	18 125
4. Kaos oblong	helai	24 000	24 000	24 000	24 500
5. Sarung sersin	helai	55 000	55 000	55 000	55 500
6. Sarung katun	helai	35 000	35 000	35 000	35 000
7. Rok luar (polyster)	helai	42 500	42 500	42 500	43 000
8. Rok dalam (katun)	helai	15 000	15 000	15 000	15 000
9. BH katun	helai	20 000	20 000	20 000	20 500

Sumber : BPS Kabupaten Semarang

TABEL I.10.1 (lanjutan)
HARGA RATA-RATA ECERAN BARANG DARI KAIN DAN TEKSTIL
MENURUT JENIS BARANG DAN BULAN
KABUPATEN SEMARANG TAHUN 2013 (Rp)

JENIS BARANG	SATUAN	MEI	JUNI	JULI	AGUSTUS
(1)	(2)	(7)	(8)	(9)	(10)
1. Kemeja lengan panjang	helai	42 500	42 500	42 500	42 500
2. Celana panjang	helai	35 000	35 000	35 000	35 000
3. Kaos singlet	helai	18 375	18 375	19 375	19 375
4. Kaos oblong	helai	26 000	26 000	30 000	30 000
5. Sarung sersin	helai	57 500	57 500	60 000	65 000
6. Sarung katun	helai	35 000	35 000	35 000	35 000
7. Rok luar (polyster)	helai	43 000	43 000	45 000	46 500
8. Rok dalam (katun)	helai	15 000	15 000	15 000	15 000
9. BH katun	helai	20 500	20 500	20 500	20 500

Sumber : BPS Kabupaten Semarang

TABEL I.10.1 (lanjutan)
HARGA RATA-RATA ECERAN BARANG DARI KAIN DAN TEKSTIL
MENURUT JENIS BARANG DAN BULAN
KABUPATEN SEMARANG TAHUN 2013 (Rp)

JENIS BARANG	SATUAN	SEPTEMBER	OKTOBER	NOPEMBER	DESEMBER
		(11)	(12)	(13)	(14)
(1)	(2)	(11)	(12)	(13)	(14)
1. Kemeja lengan panjang	helai	42 500	42 500	42 500	42 500
2. Celana panjang	helai	35 000	35 000	35 000	35 000
3. Kaos singlet	helai	20 000	20 000	20 250	20 250
4. Kaos oblong	helai	35 000	35 000	37 000	37 000
5. Sarung sersin	helai	72 500	72 500	72 500	72 500
6. Sarung katun	helai	35 000	35 000	35 000	35 000
7. Rok luar (polyster)	helai	49 000	49 000	51 500	52 500
8. Rok dalam (katun)	helai	15 000	15 000	15 000	15 000
9. BH katun	helai	22 000	22 000	24 000	24 000

Sumber : BPS Kabupaten Semarang

TABEL I.11.1
HARGA RATA-RATA ECERAN PERAWATAN PRIBADI & OBAT-OBATAN
MENURUT JENIS BARANG DAN BULAN
KABUPATEN SEMARANG TAHUN 2013 (Rp)

JENIS BARANG	SATUAN	JANUARI	PEBRUARI	MARET	APRIL
(1)	(2)	(3)	(4)	(5)	(6)
1. Sabun mandi	biji	2 253	2 237	2 200	2 200
2. Pasta Gigi	1 tube	4 290	4 290	4 310	4 310
3. Sikat Gigi	1 buah	2 750	2 875	2 875	2 875
4. Bedak	1 bks plastik	1 300	1 300	1 300	1 300
5. Hand Body Lotion	120 ml	7 700	7 700	7 700	7 700
6. Minyak Rambut	1 btl	5 250	5 250	5 250	5 250
7. Shampoo	100 ml	8 260	8 260	8 260	8 300
8. Obat-obatan :					
a. Obat Sakit Perut	1 strip	1 945	2 064	2 082	2 127
b. Obat Sakit Kepala	1 strip	2 393	2 429	2 429	2 393
c. Obat Flu	1 strip	2 045	2 045	2 064	2 064
9. Minyak Kayu Putih	botol kecil	4 500	4 500	4 500	4 500

Sumber : BPS Kabupaten Semarang

TABEL I.11.1 (lanjutan)
HARGA RATA-RATA ECERAN PERAWATAN PRIBADI & OBAT-OBATAN
MENURUT JENIS BARANG DAN BULAN
KABUPATEN SEMARANG TAHUN 2013 (Rp)

JENIS BARANG	SATUAN	MEI	JUNI	JULI	AGUSTUS
(1)	(2)	(7)	(8)	(9)	(10)
1. Sabun mandi	biji	2 200	2 233	2 280	2 280
2. Pasta Gigi	1 tube	4 310	4 350	4 350	4 350
3. Sikat Gigi	1 buah	2 875	2 875	2 875	2 875
4. Bedak	1 bks plastik	1 300	1 300	1 300	1 300
5. Hand Body Lotion	120 ml	7 700	7 800	7 800	7 800
6. Minyak Rambut	1 btl	5 250	5 250	5 250	5 250
7. Shampoo	100 ml	8 300	8 300	8 300	8 300
8. Obat-obatan :					
a. Obat Sakit Perut	1 strip	2 127	2 027	2 073	2 082
b. Obat Sakit Kepala	1 strip	2 429	2 593	2 607	2 607
c. Obat Flu	1 strip	2 064	2 082	2 109	2 109
9. Minyak Kayu Putih	botol kecil	4 500	4 500	4 500	4 500

Sumber : BPS Kabupaten Semarang

TABEL I.11.1 (lanjutan)
HARGA RATA-RATA ECERAN PERAWATAN PRIBADI & OBAT-OBATAN
MENURUT JENIS BARANG DAN BULAN
KABUPATEN SEMARANG TAHUN 2013 (Rp)

JENIS BARANG	SATUAN	SEPTEMBER	OKTOBER	NOPEMBER	DESEMBER
(1)	(2)	(11)	(12)	(13)	(14)
1. Sabun mandi	biji	2 287	2 293	2 293	2 280
2. Pasta Gigi	1 tube	4 350	4 350	4 350	4 310
3. Sikat Gigi	1 buah	2 875	2 875	2 875	2 875
4. Bedak	1 bks plastik	1 300	1 300	1 300	1 300
5. Hand Body Lotion	120 ml	7 800	7 800	7 800	7 800
6. Minyak Rambut	1 btl	5 250	5 250	5 250	5 417
7. Shampoo	100 ml	8 300	8 300	8 300	8 300
8. Obat-obatan :					
a. Obat Sakit Perut	1 strip	2 091	2 091	2 045	2 045
b. Obat Sakit Kepala	1 strip	2 621	2 621	2 621	2 621
c. Obat Flu	1 strip	2 145	2 145	2 145	2 200
9. Minyak Kayu Putih	botol kecil	4 500	4 500	4 500	4 500

Sumber : BPS Kabupaten Semarang

TABEL I.12.1
HARGA RATA-RATA ECERAN BARANG KEBUTUHAN LAINNYA
MENURUT JENIS BARANG DAN BULAN
KABUPATEN SEMARANG TAHUN 2013 (Rp)

JENIS BARANG	SATUAN	JANUARI	PEBRUARI	MARET	APRIL
(1)	(2)	(3)	(4)	(5)	(6)
1. Sandal plastik	psg	15 000	15 000	15 000	15 000
2. Sandal Kulit Imitasi	psg	42 000	42 000	42 000	42 000
3. Ban dalam motor	buah	22 000	22 000	22 000	22 000
4. Ban luar motor	buah	105 000	110 000	110 000	110 000
5. Olie	liter	27 250	27 250	27 250	27 750
6. Rokok kretek	1 bks	8 682	8 673	8 582	8 582
7. Rokok kretek filter	1 bks	10 750	11 000	10 850	10 800
8. Rokok putih	1 bks	12 875	12 875	13 125	13 125
9. Rokok putih filter	1 bks	11 000	12 000	12 000	12 000

Sumber : BPS Kabupaten Semarang

TABEL I.12.1 (lanjutan)
HARGA RATA-RATA ECERAN BARANG KEBUTUHAN LAINNYA
MENURUT JENIS BARANG DAN BULAN
KABUPATEN SEMARANG TAHUN 2013 (Rp)

JENIS BARANG	SATUAN	MEI	JUNI	JULI	AGUSTUS
(1)	(2)	(7)	(8)	(9)	(10)
1. Sandal plastik	psg	15 000	15 000	15 000	15 000
2. Sandal Kulit Imitasi	psg	42 000	42 000	42 000	42 000
3. Ban dalam motor	buah	22 000	22 000	22 000	22 000
4. Ban luar motor	buah	110 000	110 000	120 000	120 000
5. Olie	liter	27 750	27 750	28 250	28 250
6. Rokok kretek	1 bks	8 718	8 682	8 809	9 127
7. Rokok kretek filter	1 bks	10 850	11 150	11 300	11 600
8. Rokok putih	1 bks	13 125	13 375	13 750	14 000
9. Rokok putih filter	1 bks	12 000	12 000	12 000	13 000

Sumber : BPS Kabupaten Semarang

TABEL I.12.1 (lanjutan)
HARGA RATA-RATA ECERAN BARANG KEBUTUHAN LAINNYA
MENURUT JENIS BARANG DAN BULAN
KABUPATEN SEMARANG TAHUN 2013 (Rp)

JENIS BARANG	SATUAN	SEPTEMBER	OKTOBER	NOPEMBER	DESEMBER
(1)	(2)	(11)	(12)	(13)	(14)
1. Sandal plastik	psg	15 000	15 000	15 000	15 000
2. Sandal Kulit Imitasi	psg	42 000	42 000	42 000	42 000
3. Ban dalam motor	buah	22 000	22 000	22 000	22 000
4. Ban luar motor	buah	120 000	120 000	120 000	120 000
5. Olie	liter	28 250	28 250	28 250	28 250
6. Rokok kretek	1 bks	9 082	9 664	9 486	9 557
7. Rokok kretek filter	1 bks	11 600	11 583	11 583	11 583
8. Rokok putih	1 bks	14 000	14 625	14 375	14 375
9. Rokok putih filter	1 bks	13 000	13 000	12 500	12 500

Sumber : BPS Kabupaten Semarang

TABEL I.13.1
HARGA RATA-RATA ECERAN BARANG KEBUTUHAN RUMAH TANGGA
MENURUT JENIS BARANG DAN BULAN
KABUPATEN SEMARANG TAHUN 2013 (Rp)

JENIS BARANG	SATUAN	JANUARI	PEBRUARI	MARET	APRIL
(1)	(2)	(3)	(4)	(5)	(6)
1. Gelas minum biasa	buah	1 500	1 500	2 000	2 000
2. Radio tape recorder	buah	300 000	300 000	300 000	300 000
3. Televisi 21 inch	buah	1 000 000	1 000 000	1 000 000	1 000 000
4. Arang	1 kg	2 133	2 167	2 167	2 167
5. Kayu Bakar	1 pikul	21 500	21 500	21 500	21 500
6. Korek api gas	buah	1 800	1 800	1 800	1 500
7. Bola lampu 25 W	buah	39 500	37 500	37 500	37 500
8. Lampu TL 10 W	buah	32 667	32 667	32 667	33 000

Sumber : BPS Kabupaten Semarang

TABEL I.13.1 (lanjutan)
HARGA RATA-RATA ECERAN BARANG KEBUTUHAN RUMAH TANGGA
MENURUT JENIS BARANG DAN BULAN
KABUPATEN SEMARANG TAHUN 2013 (Rp)

JENIS BARANG	SATUAN	MEI	JUNI	JULI	AGUSTUS
(1)	(2)	(7)	(8)	(9)	(10)
1. Gelas minum biasa	buah	2 000	2 000	2 000	2 000
2. Radio tape recorder	buah	300 000	300 000	300 000	350 000
3. Televisi 21 inch	buah	1 000 000	1 150 000	1 150 000	1 300 000
4. Arang	1 kg	2 167	2 200	2 200	2 200
5. Kayu Bakar	ikat	21 500	21 500	21 500	21 500
6. Korek api gas	buah	1 500	1 900	1 900	1 900
7. Bola lampu 25 W	buah	37 500	37 500	32 500	31 500
8. Lampu TL 10 W	buah	33 000	33 000	31 333	30 333

Sumber : BPS Kabupaten Semarang

TABEL I.13.1 (lanjutan)
HARGA RATA-RATA ECERAN BARANG KEBUTUHAN RUMAH TANGGA
MENURUT JENIS BARANG DAN BULAN
KABUPATEN SEMARANG TAHUN 2013 (Rp)

JENIS BARANG	SATUAN	SEPTEMBER	OKTOBER	NOPEMBER	DESEMBER
(1)	(2)	(11)	(12)	(13)	(14)
1. Gelas minum biasa	buah	2 000	2 000	1 500	1 500
2. Radio tape recorder	buah	350 000	400 000	400 000	500 000
3. Televisi 21 inch	buah	1 350 000	1 350 000	1 350 000	1 400 000
4. Arang	1 kg	2 367	2 400	2 400	2 400
5. Kayu Bakar	ikat	22 500	22 500	22 500	22 500
6. Korek api gas	buah	1 920	1 920	1 920	1 960
7. Bola lampu 25 W	buah	29 000	27 500	27 500	27 000
8. Lampu TL 10 W	buah	30 667	30 833	30 833	31 833

Sumber : BPS Kabupaten Semarang

TABEL I.14.1
HARGA RATA-RATA ECERAN BAHAN BANGUNAN
MENURUT JENIS BARANG DAN BULAN
KABUPATEN SEMARANG TAHUN 2013 (Rp)

JENIS BARANG	SATUAN	JANUARI	PEBRUARI	MARET	APRIL
(1)	(2)	(3)	(4)	(5)	(6)
1. Pasir pasang	m ³	160 000	166 667	161 667	175 000
2. Batu bata	1 biji	568	568	580	580
3. Kayu balokan (kruwing ukuran 12x12x400 cm)	1 batang	145 000	145 000	145 000	145 000
4. Papan (sengon)	1 lembar	8 500	8 500	8 500	8 500
5. Paku :					
a. 3 cm	1 kg	13 125	13 125	13 250	13 250
b. 5 cm	1 kg	13 375	13 375	13 375	13 125
6. Kapur tembok	1 kg	6 167	6 167	6 167	6 167
7. Cat tembok	5 kg	75 000	75 000	75 000	75 000
8. Cat kayu	1 kg	38 250	38 250	38 250	38 500
9. Semen	40 kg	54 000	54 000	54 000	54 000
10. Genteng	10 biji	30 000	30 000	30 000	30 000
11. Keramik	1 m ²	40 000	40 000	40 000	40 000

Sumber : BPS Kabupaten Semarang

TABEL I.14.1 (lanjutan)
HARGA RATA-RATA ECERAN BAHAN BANGUNAN
MENURUT JENIS BARANG DAN BULAN
KABUPATEN SEMARANG TAHUN 2013 (Rp)

JENIS BARANG	SATUAN	MEI	JUNI	JULI	AGUSTUS
(1)	(2)	(7)	(8)	(9)	(10)
1. Pasir pasang	m ³	173 333	176 667	176 667	176 667
2. Batu bata	1 biji	593	638	650	618
3. Kayu balokan (kruwing ukuran 12x12x400 cm)	1 batang	145 000	145 000	145 000	145 000
4. Papan (sengon)	1 lembar	9 000	9 000	9 000	9 000
5. Paku :					
a. 3 cm	1 kg	13 250	13 375	13 250	13 250
b. 5 cm	1 kg	13 125	13 500	13 875	14 000
6. Kapur tembok	1 kg	6 167	6 167	6 167	6 167
7. Cat tembok	5 kg	75 000	75 000	75 000	75 000
8. Cat kayu	1 kg	38 500	38 500	40 250	40 250
9. Semen	40 kg	53 500	54 000	54 000	54 500
10. Genting	10 biji	30 000	30 000	30 000	30 000
11. Keramik	1 m ²	40 000	40 000	40 000	40 000

Sumber : BPS Kabupaten Semarang

TABEL I.14.1 (lanjutan)
HARGA RATA-RATA ECERAN BAHAN BANGUNAN
MENURUT JENIS BARANG DAN BULAN
KABUPATEN SEMARANG TAHUN 2013 (Rp)

JENIS BARANG	SATUAN	SEPTEMBER	OKTOBER	NOPEMBER	DESEMBER
(1)	(2)	(11)	(12)	(13)	(14)
1. Pasir pasang	m ³	175 000	166 667	171 667	181 667
2. Batu bata	1 biji	638	625	638	625
3. Kayu balokan (kruwing ukuran 12x12x400 cm)	1 batang	145 000	145 000	145 000	145 000
4. Papan (sengon)	1 lembar	8 500	8 500	8 500	9 000
5. Paku :					
a. 3 cm	1 kg	13 500	13 375	13 375	13 375
b. 5 cm	1 kg	13 875	13 500	13 375	13 375
6. Kapur tembok	1 kg	6 167	6 167	5 833	5 500
7. Cat tembok	5 kg	75 000	75 000	75 000	75 000
8. Cat kayu	1 kg	40 250	42 250	42 250	43 250
9. Semen	40 kg	55 000	56 500	56 000	56 500
10. Genting	10 biji	30 000	30 000	30 000	30 000
11. Keramik	1 m ²	40 000	40 000	40 000	40 000

Sumber : BPS Kabupaten Semarang

TABEL 1.15.1
ANGKA INDEKS HARGA KONSUMEN (IHK)
BULAN JANUARI SAMPAI DENGAN DESEMBER
KABUPATEN SEMARANG TAHUN 2012 (2007=100)

BULAN	UMUM	MAKANA N	MAKAN AN JADI	PERUMA HAN	SANDANG	KESEHA TAN	PENDD, REKRSI, & OLRGA	TRANS PORTA SI
(1)	(2)	(3)	(4)	(5)	(6)	(7)	(8)	(9)
1 Januari	126,94	147,4	132,6	123,56	130,62	123,47	115,4	105,7
2 Pebruari	127,39	148,1	133	123,87	132,27	123,6	115,44	106,1
3 Maret	127,81	147,4	134	125,42	132,54	122,96	115,44	106
4 April	127,97	146,9	134,9	125,71	132,31	122,98	115,44	106,1
5 Mei	128,44	147,5	136,2	126,26	129,74	124,22	115,35	106,1
6 Juni	129,32	150,1	137,2	126,57	130,54	124,77	115,39	106,1
7 Juli	130,42	153,1	138,7	126,79	131,51	125,72	115,71	106,3
8 Agustus	131,57	154	141,1	126,95	132,59	126,18	118,13	107,6
9 September	131,46	153,2	141	127,06	134,04	126,24	118,15	107,5
10 Oktober	131,56	152,8	141	127,43	135,45	126,39	118,14	107,6
11 Nopember	131,57	151,9	141,5	127,85	135,17	126,56	118,19	107,5
12 Desember	132,14	154	141,6	128,23	135,51	126,77	118,16	107,4

Sumber : BPS Kabupaten Semarang

TABEL 1.15.2
ANGKA INDEKS HARGA KONSUMEN (IHK)
BULAN JANUARI SAMPAI DENGAN DESEMBER
KABUPATEN SEMARANG TAHUN 2013 (2007=100)

BULAN	UMUM	MAKANA N	MAKANA N JADI	PERUMA HAN	SANDANG	KESEHA TAN	PENDD, REKRSI, & OLRGA	TRANSP ORTASI
(1)	(2)	(3)	(4)	(5)	(6)	(7)	(8)	(9)
1 Januari	133,24	158,12	142,30	128,64	135,63	126,80	118,18	107,40
2 Pebruari	134,33	160,40	143,10	130,32	134,94	126,96	118,38	107,45
3 Maret	135,74	166,25	143,75	130,39	134,25	127,26	118,46	107,76
4 April	135,32	164,30	143,85	130,54	132,88	127,29	118,42	107,70
5 Mei	135,10	162,36	144,58	130,95	131,47	127,30	118,45	107,71
6 Juni	136,29	164,68	144,79	131,12	131,09	127,39	118,41	111,53
7 Juli	140,99	173,74	148,47	132,97	130,14	127,61	118,87	121,29
8 Agustus	142,55	176,56	150,46	133,59	133,30	127,74	119,00	123,03
9 September	141,92	172,37	150,86	133,78	135,35	128,79	119,28	122,77
10 Oktober	142,10	172,81	150,98	133,90	134,51	129,09	119,29	123,13
11 Nopember	142,54	172,32	151,74	134,83	135,03	129,44	119,57	123,65
12 Desember	142,85	172,74	151,95	135,58	134,65	129,53	119,58	123,57

Sumber : BPS Kabupaten Semarang

TABEL 1.15.3
LAJU INFLASI UMUM DAN PER KELOMPOK KOMODITAS
BULAN JANUARI SAMPAI DENGAN DESEMBER
KABUPATEN SEMARANG TAHUN 2012

BULAN	UMUM	MAKANAN	MAKANAN JADI	PERUMAHAN	SANDANG	KESEHATAN	PENDD, REKRSI, & OLRGA	TRANSPORTASI
(1)	(2)	(3)	(4)	(5)	(6)	(7)	(8)	(9)
1 Januari	0,45	1,74	0,28	0,55	-0,19	-0,12	-0,16	-1,02
2 Pebruari	0,35	0,45	0,36	0,25	1,26	0,1	0,03	0,3
3 Maret	0,33	-0,48	0,69	1,26	0,2	-0,52	0	-0,03
4 April	0,13	-0,3	0,71	0,23	-0,18	0,02	0	0,06
5 Mei	0,36	0,41	0,99	0,44	-1,94	1,01	-0,07	0,01
6 Juni	0,69	1,77	0,73	0,24	0,61	0,44	0,03	0,04
7 Juli	0,85	1,98	1,09	0,18	0,74	0,76	0,27	0,13
8 Agustus	0,38	0,62	1,71	0,13	0,82	0,37	2,09	1,23
9 September	-0,09	-0,57	-0,05	0,09	1,09	0,05	0,02	-0,05
10 Oktober	0,08	-0,21	-0,02	0,3	1,06	0,12	-0,01	0,05
11 Nopember	0,01	-0,58	0,36	0,33	-0,21	0,14	0,05	-0,05
12 Desember	0,43	1,39	0,07	0,29	0,25	0,17	-0,03	-0,14
Tahun 2012	4,56	6,33	7,14	4,35	3,55	2,55	2,22	0,51

Sumber : BPS Kabupaten Semarang

TABEL 1.15.4
LAJU INFLASI UMUM DAN PER KELOMPOK KOMODITAS
BULAN JANUARI SAMPAI DENGAN DESEMBER
KABUPATEN SEMARANG TAHUN 2013

BULAN	UMUM	MAKANA N	MAKAN AN JADI	PERUMAH AN	SANDANG	KESEHAT AN	PENDD, REKRSI, & OLRGA	TRANSPOR TASI
(1)	(2)	(3)	(4)	(5)	(6)	(7)	(8)	(9)
1 Januari	0,84	2,64	0,47	0,32	0,08	0,02	0,01	0,03
2 Pebruari	0,82	1,45	0,57	1,3	-0,51	0,12	0,17	0,04
3 Maret	1,05	3,64	0,45	0,06	-0,51	0,24	0,07	0,29
4 April	-0,31	-1,17	0,07	0,11	-1,02	0,02	-0,03	-0,05
5 Mei	-0,16	-1,18	0,51	0,31	-1,06	0,01	0,02	0,01
6 Juni	0,88	1,43	0,15	0,13	-0,28	0,07	-0,03	3,55
7 Juli	3,45	5,5	2,54	1,41	-0,72	0,17	0,39	8,75
8 Agustus	1,11	1,62	1,33	0,46	2,43	0,11	0,11	1,43
9 September	-0,45	-2,37	0,27	0,14	1,53	0,82	0,24	-0,21
10 Oktober	0,13	0,25	0,08	0,09	-0,61	0,23	0,01	0,29
11 Nopember	0,31	-0,28	0,5	0,7	0,38	0,28	0,24	0,42
12 Desember	0,22	0,27	0,14	0,55	-0,28	0,06	0,01	-0,07
Tahun 2013	8,11	12,14	7,29	5,73	-0,64	2,17	1,2	15,08

Sumber : BPS Kabupaten Semarang

TABEL 1.15.5
LAJU INFLASI UMUM DAN PER KELOMPOK KOMODITAS
BULAN JANUARI SAMPAI DENGAN OKTOBER
KABUPATEN SEMARANG TAHUN 2014

BULAN	UMUM	MAKANA N	MAKAN AN JADI	PERUMAH AN	SANDANG	KESEHAT AN	PENDD, REKRSI, & OLRGA	TRANSPOR TASI
(1)	(2)	(3)	(4)	(5)	(6)	(7)	(8)	(9)
1 Januari	0,92	1,79	0,55	1,49	0,41	0,29	0,1	0,03
2 Pebruari	0,23	0,18	0,29	0,44	0,25	0,09	101,12	0,03
3 Maret	0,22	-0,28	0,56	0,08	0,34	0,43	0,46	0,53
4 April	-0,07	-0,91	0,23	0,19	0,23	0,15	0,09	0,05
5 Mei	0,2	0,64	0,08	0,17	0,01	0,09	0,01	0,01
6 Juni	0,79	1,31	0,4	1,57	0,14	0,02	0,04	0,04
7 Juli	0,69	1,13	1,63	0,31	0,19	0,3	0,76	0,25
8 Agustus	0,50	-0,27	1,07	0,55	0,42	1,20	1,63	0,13
9 September	0,26	-0,09	0,28	0,66	-0,12	0,00	0,80	-0,07
10 Oktober	0,57	1,11	0,59	0,74	0,29	0,30	0,12	0,03
s/d Oktober 2014	4,39	4,69	5,82	6,35	2,18	2,89	4,12	1,03

Sumber : BPS Kabupaten Semarang

TABEL 1.15.6
LAJU INFLASI NASIONAL, JAWA TENGAH, DAN KABUPATEN SEMARANG
BULAN JANUARI SAMPAI DENGAN DESEMBER
TAHUN 2013

BULAN	Nasional	Jawa Tengah	Kab. Semarang
(1)	(2)	(3)	(4)
1 Januari	1,03	1,09	0,84
2 Pebruari	0,75	0,81	0,82
3 Maret	0,63	0,92	1,05
4 April	-0,10	-0,34	-0,31
5 Mei	-0,03	-0,27	-0,16
6 Juni	1,03	0,96	0,88
7 Juli	3,29	3,41	3,45
8 Agustus	1,12	1,15	1,11
9 September	-0,35	-0,72	-0,45
10 Oktober	0,09	0,20	0,13
11 Nopember	0,12	0,30	0,31
12 Desember	0,55	0,25	0,22
Tahun 2013	8,38	7,99	8,11

Sumber : BPS RI, BPS Provinsi Jawa Tengah, BPS Kabupaten Semarang

TABEL 1.15.7
LAJU INFLASI NASIONAL, JAWA TENGAH, DAN KABUPATEN SEMARANG
BULAN JANUARI SAMPAI DENGAN OKTOBER
TAHUN 2014

BULAN	Nasional	Jawa Tengah	Kab. Semarang
(1)	(2)	(3)	(4)
1 Januari	1,07	1,00	0,92
2 Pebruari	0,26	0,33	0,23
3 Maret	0,08	0,25	0,22
4 April	0,02	-0,12	-0,07
5 Mei	0,16	0,24	0,2
6 Juni	0,43	0,73	0,79
7 Juli	0,93	0,72	0,69
8 Agustus	0,47	0,45	0,50
9 September	0,27	0,22	0,26
10 Oktober	0,47	0,52	0,57

Sumber : BPS RI, BPS Provinsi Jawa Tengah, BPS Kabupaten Semarang

BAB II

KEUANGAN

<http://semarangkab.bps.go.id>

BAB II

KEUANGAN

Realisasi penerimaan daerah untuk Kabupaten Semarang pada Tahun Anggaran 2013 sebesar 1.373.383.023.313 rupiah, lebih tinggi dibandingkan anggaran yang disusun sebesar 1.121.320.986.000 rupiah. Pendapatan terbesar diperoleh dari Dana Alokasi Umum yang mencapai 778.604.920.000 rupiah, atau mencapai 56,69 persen. Sedangkan Pendapatan Asli Daerah Kabupaten Semarang sebesar 215.679.554.472 rupiah atau sekitar 15,7 persen dari total pendapatan. Hal ini menunjukkan keuangan Kabupaten Semarang masih sangat bergantung pada perolehan dana dari pemerintah pusat.

Realisasi belanja pemerintah daerah Kabupaten Semarang berdasarkan kinerja Tahun Anggaran 2013 mencapai 1.333.537.783.262 rupiah, terdiri dari 803.779.368.214 rupiah belanja tidak langsung dan 529.758.415.048 rupiah untuk belanja langsung. Belanja tidak langsung dalam anggaran belanja sebagian besar adalah digunakan sebagai belanja pegawai untuk gaji dan tunjangan sebesar 709.552.103.984 rupiah.

Belanja langsung pemerintah daerah menurut fungsi terbagi menjadi belanja pelayanan umum, ketertiban dan keamanan, ekonomi, lingkungan hidup, perumahan dan fasilitas umum, kesehatan, pariwisata dan budaya, pendidikan, dan perlindungan sosial. Diantara sembilan jenis belanja langsung tersebut, belanja fungsi Perumahan dan Fasilitas Umum merupakan belanja yang terbesar, senilai 161.560.384.368 rupiah. Sedangkan belanja fungsi terkecil yaitu belanja fungsi Ketertiban dan Keamanan, sebesar 1.919.699.022 rupiah.

Tabel II.1.1
ANGGARAN PENDAPATAN PEMERINTAH DAERAH
KABUPATEN SEMARANG SETELAH PERUBAHAN
TAHUN ANGGARAN 2013

JENIS PENDAPATAN	JUMLAH (Rp)
(1)	(2)
PENDAPATAN DAERAH	1.121.320.986.000,00
1 PEDAPATAN ASLI DAERAH	166.505.503.000,00
1.1. Pajak Daerah	62.055.063.000,00
1.1.1. Pajak Hotel	1.974.622.000,00
1.1.2. Pajak Restoran	1.750.000.000,00
1.1.3. Pajak Hiburan	600.000.000,00
1.1.4. Pajak Reklame	1.577.561.000,00
1.1.5. Pajak Penerangan Jalan	24.192.851.000,00
1.1.6. Pajak Mineral Bukan Logam dan Batuan	500.000.000,00
1.1.7. Pajak Parkir	60.000.000,00
1.1.8. Pajak Air Tanah	1.390.029.000,00
1.1.9. Pajak Sarang Burung Walet	10.000.000,00
1.1.10. Pendapatan Pajak PPHTB	12.000.000.000,00
1.1.11. Pendapatan Pajak Bumi dan Bangunan (PBB)	18.000.000.000,00
1.2. Hasil Retribusi Daerah	26.781.057.000,00
1.2.1 Retribusi Jasa Umum	18.759.820.000,00
1.2.1.1 Retribusi Pelayanan Kesehatan	8.987.760.000,00
1.2.1.2 Retribusi Pelayanan Kebersihan	996.862.000,00
1.2.1.3 Retribusi Penggantian Biaya KTP & Akte	177.625.000,00
1.2.1.4 Retribusi Pelayanan Pemakaman dan Pengabuan Mayat	3.048.000,00
1.2.1.5 Retribusi Parkir di Tepi Jalan Umum	198.704.000,00
1.2.1.6 Retribusi Pengujian Kendaraan Bermotor	960.880.000,00
1.2.1.7 Retribusi Pemeriksaan Alat Pemadam Kebakaran	22.440.000,00
1.2.1.8 Retribusi Pelayanan Pasar Jetis	795.501.000,00
1.2.1.9 Retribusi Pelayanan Pasar Hewan	354.542.000,00
1.2.1.10 Retribusi Pelayanan Pasar	5.473.074.000,00
1.2.1.11 Retribusi Pengendalian Menara Telekomunikasi	789.384.000,00
1.2.2 Retribusi Jasa Usaha	6.167.211.000,00
1.2.2.1 Retribusi Jasa Usaha Pemakaian Kekayaan Daerah	1.139.892.000,00
1.2.2.2 Retribusi Jasa Usaha Pasar Grosir dan Pertokoan	450.038.000,00
1.2.2.3 Retribusi Terminal	423.314.000,00
1.2.2.4 Retribusi Jasa Usaha Tempat Khusus Parkir	800.101.000,00
1.2.2.5 Retribusi Jasa Usaha RPH	162.972.000,00
1.2.2.6 Retribusi Jasa Usaha Tempat Rekreasi dan Olahraga	3.077.294.000,00

Tabel II.1.1 (Lanjutan)
ANGGARAN PENDAPATAN PEMERINTAH DAERAH
KABUPATEN SEMARANG SETELAH PERUBAHAN
TAHUN ANGGARAN 2013

JENIS PENDAPATAN	JUMLAH (Rp)
(1)	(2)
1.2.2.7 Retribusi Jasa Usaha Penjualan Produksi Usaha Daerah	110.000.000,00
1.2.2.8 Retribusi Tempat Rekreasi dan Olah Raga Obyek Wisata The Fountain Water Park	3.600.000,00
1.2.3 Retribusi Perizinan Tertentu	1.854.026.000,00
1.2.3.1 Retribusi Izin Mendirikan Bangunan	1.176.180.000,00
1.2.3.2 Retribusi Izin Tempat Penjualan Minuman Beralkohol	31.500.000,00
1.2.3.3 Retribusi Izin Gangguan/Keramaian	590.736.000,00
1.2.3.4 Retribusi Izin Trayek	47.500.000,00
1.2.3.5 Retribusi Izin Usaha Perikanan	8.110.000,00
1.2.3.6 Retribusi Izin Usaha Angkutan Barang	-
1.2.3.7 Retribusi Izin Tebang dan Angkut Kayu	-
1.2.3.8 Retribusi Pemberian Izin atas Penggunaan Jalan	-
1.2.3.9 Retribusi Penerbitan Surat Izin Usaha Perdagangan (SIUP)	-
1.2.3.10 Retribusi Izin Pembuangan Limbah Cair	-
1.2.3.11 Retribusi Izin Perubahan Penggunaan Tanah Pertanian ke Non Pertanian	-
1.3. Hasil Perusahaan Milik Daerah dan Pengelolaan Kekayaan Daerah yang Dipisahkan	7.944.161.000,00
1.3.1 Bagian Laba Atas Penyertaan Modal Pada BUMD	7.944.161.000,00
1.3.2 Bagian Laba Atas Penyertaan Modal Pada BUMN	-
1.3.3 Bagian Laba Atas Penyertaan Modal Pada Perusahaan Swasta	-
1.4. Lain-Lain Pendapatan Asli Daerah yang Sah	69.725.222.000,00
1.4.1 Hasil Penjualan Aset Daerah yang Tidak Dipisahkan	785.475.000,00
1.4.2 Penerimaan Jasa Giro	2.000.000.000,00
1.4.3 Pendapatan Bunga Deposito	3.400.000.000,00
1.4.4 Tuntutan Ganti Kerugian Daerah	1.000.000,00
1.4.5 Komisi, Potongan dan Selisih Nilai Tukar Rupiah	-
1.4.6 Pendapatan Denda atas Keterlambatan Pekerjaan	4.178.000,00
1.4.7 Pendapatan Denda Retribusi	87.120.000,00
1.4.8 Pendapatan Hasil Eksekusi atas Jaminan	2.270.000,00
1.4.9 Fasilitas Sosial dan Fasilitas Umum	180.948.000,00
1.4.10 Pendapatan Lain-Lain	5.476.296.000,00
1.4.11 Pendapatan BLUD	57.787.935.000,00

Tabel II.1.1 (Lanjutan)
ANGGARAN PENDAPATAN PEMERINTAH DAERAH
KABUPATEN SEMARANG SETELAH PERUBAHAN
TAHUN ANGGARAN 2013

JENIS PENDAPATAN	JUMLAH (Rp)
(1)	(2)
2 DANA PERIMBANGAN	861.582.741.000,00
2.1 Bagi Hasil Pajak/Bagi Hasil Bukan Pajak	23.864.351.000,00
2.1.1. Bagi Hasil Pajak	23.001.440.000,00
2.1.1.1 Pajak Bumi dan Bangunan	3.915.742.000,00
2.1.1.2 Pajak Penghasilan (PPH) pasal 25 dan pasal 29 wajib pajak orang pribadi dalam negeri dan PPh Pasal 21	13.121.443.000,00
2.1.1.3 Bagi Hasil dari Pajak Cukai Hasil Tembakau	5.964.255.000,00
2.1.2 Bagi Hasil Bukan Pajak	862.911.000,00
2.1.2.1 Provisi Sumber Daya Hutan (PSDH)	511.435.000,00
2.1.2.2 Penerimaan Pungutan Hasil Perikanan	241.448.000,00
2.1.2.3 Penerimaan Sektor Pertambangan Minyak Bumi	72.872.000,00
2.1.2.4 Penerimaan Sektor Pertambangan Gas Alam	6.639.000,00
2.1.2.5 Penerimaan Sektor Pertambangan Umum	30.517.000,00
2.2. Dana Alokasi Umum (DAU)	778.604.920.000,00
2.3 Dana Alokasi Khusus (DAK)	59.113.470.000,00
2.3.1 Dana Alokasi Khusus Bidang Pendidikan	23.887.450.000,00
2.3.2 Dana Alokasi Khusus Bidang Kesehatan	12.629.790.000,00
2.3.3 Dana Alokasi Khusus Bidang Kelautan dan Perikanan	2.436.950.000,00
2.3.4 Dana Alokasi Khusus Bidang Pertanian	4.645.410.000,00
2.3.5 Dana Alokasi Khusus Bidang Lingkungan Hidup	1.365.240.000,00
2.3.6 Dana Alokasi Khusus Bidang Jalan	5.519.840.000,00
2.3.7 Dana Alokasi Khusus Bidang Irigasi	4.049.470.000,00
2.3.8 Dana Alokasi Khusus Bidang Air Minum dan Penyehatan Lingk	1.170.920.000,00
2.3.9 Dana Alokasi Khusus Bidang Keluarga Berencana	1.014.270.000,00
2.3.10 Dana Alokasi Khusus Bidang Kehutanan	1.220.380.000,00
2.3.11 Dana Alokasi Khusus Bidang Sanitasi	705.270.000,00
2.3.12 Dana Alokasi Khusus Keselamatan Transportasi Darat	468.480.000,00
2.3.13 Dana Alokasi Khusus Prasarana Pemerintah Daerah	-

Tabel II.1.1 (Lanjutan)
ANGGARAN PENDAPATAN PEMERINTAH DAERAH
KABUPATEN SEMARANG SETELAH PERUBAHAN
TAHUN ANGGARAN 2013

JENIS PENDAPATAN		JUMLAH (Rp)
(1)		(2)
3	Lain-Lain Pendapatan Daerah Yang Sah	93.232.742.000,00
3.1	Pendapatan Hibah	125.795.000,00
3.2	Pendapatan Dana Insentif Daerah	
3.3	Bagi Hasil Pajak dan Bantuan Keuangan dari Propinsi	56.236.574.000,00
3.3.1	Bagi Hasil Pajak Provinsi	56.236.574.000,00
3.3.1.1	Bagi Hasil Pajak Kendaraan Bermotor	14.768.820.000,00
3.3.1.2	Bagi Hasil Bea Balik Nama Kendaraan Bermotor	22.017.888.000,00
3.3.1.3	Pajak Bahan Bakar Kendaraan Bermotor	19.116.666.000,00
3.3.1.4	Pajak Pengambilan dan Pemanfaatan Air Bawah Tanah	-
3.3.1.5	Pajak Pengambilan dan Pemanfaatan air Permukaan	333.200.000,00
3.3.1.6	Tera	-
3.3.1.7	Kelebihan Muatan	-
3.3.1.8	Bagi Hasil dari Sumbangan Pihak Ketiga	-
3.4	Dana Penyesuaian dan Otonomi Khusus	
3.5	Bantuan Keuangan dari Propinsi	36.870.373.000,00

Sumber: DPPKAD Kabupaten Semarang

Tabel II.1.2
REALISASI PENDAPATAN PEMERINTAH DAERAH
KABUPATEN SEMARANG SETELAH PERUBAHAN
TAHUN ANGGARAN 2013

JENIS PENDAPATAN	JUMLAH (Rp)
(1)	(2)
PENDAPATAN DAERAH	1.373.383.023.313,00
1 PEDAPATAN ASLI DAERAH	215.679.554.472,00
1.1. Pajak Daerah	82.603.475.216,00
1.1.1. Pajak Hotel	1.843.880.116,00
1.1.2. Pajak Restoran	2.624.555.733,00
1.1.3. Pajak Hiburan	389.330.482,00
1.1.4. Pajak Reklame	1.454.131.427,00
1.1.5. Pajak Penerangan Jalan	28.642.223.151,00
1.1.6. Pajak Mineral Bukan Logam dan Batuan	347.585.000,00
1.1.7. Pajak Parkir	56.488.350,00
1.1.8. Pajak Air Tanah	1.469.521.057,00
1.1.9. Pajak Sarang Burung Walet	-
1.1.10. Pendapatan Pajak BPHTB	25.359.841.883,00
1.1.11. Pendapatan Pajak Bumi dan Bangunan (PBB)	18.526.951.028,00
1.1.12. Pendapatan Piutang Pajak Daerah	1.888.966.989,00
1.2. Hasil Retribusi Daerah	28.353.829.274,00
1.2.1 Retribusi Jasa Umum	19.050.607.900,00
1.2.1.1 Retribusi Pelayanan Kesehatan	10.667.552.550,00
1.2.1.2 Retribusi Pelayanan Persampahan/Kebersihan	511.992.450,00
1.2.1.3 Retribusi Penggantian Biaya Cetak KTP & Akte Catatan Sipil	171.290.000,00
1.2.1.4 Retribusi Pelayanan Pemakaman dan Pengabuan Mayat	49.832.000,00
1.2.1.5 Retribusi Pelayanan Parkir di Tepi Jalan Umum	88.591.000,00
1.2.1.6 Retribusi Pengujian Kendaraan Bermotor	1.091.592.300,00
1.2.1.7 Retribusi Pemeriksaan Alat Pemadam Kebakaran	20.345.000,00
1.2.1.8 Retribusi Pelayanan Pasar Jetis	614.120.000,00
1.2.1.9 Retribusi Pelayanan Pasar Hewan	292.594.100,00
1.2.1.10 Retribusi Pelayanan Pasar	3.850.576.500,00
1.2.1.11 Retribusi Pengendalian Menara Telekomunikasi	1.692.122.000,00

Tabel II.1.2 (Lanjutan)
REALISASI PENDAPATAN PEMERINTAH DAERAH
KABUPATEN SEMARANG SETELAH PERUBAHAN
TAHUN ANGGARAN 2013

JENIS PENDAPATAN	JUMLAH (Rp)
(1)	(2)
1.2.2 Retribusi Jasa Usaha	5.821.126.931,00
1.2.2.1 Retribusi Jasa Pemakaian Kekayaan Daerah	1.196.006.541,00
1.2.2.2 Retribusi Jasa Usaha Pasar Grosir dan Pertokoan	371.615.000,00
1.2.2.3 Retribusi Jasa Usaha Tempat Pelelangan	0,00
1.2.2.4 Retribusi Jasa usaha Terminal	395.390.750,00
1.2.2.5 Retribusi Jasa Usaha Tempat Khusus Parkir	526.098.500,00
1.2.2.6 Retribusi Jasa Usaha RPH	126.468.000,00
1.2.2.7 Retribusi Jasa Usaha Tempat Rekreasi dan Olahraga	0,00
1.2.2.8 Retribusi Jasa Usaha Penjualan Produksi Usaha Daerah	3.091.670.640,00
1.2.2.9 Retribusi Jasa Usaha Penjualan Produksi Bibit	110.277.500,00
1.2.2.10 Fountain Water Park	3.600.000,00
1.2.3 Retribusi Perizinan Tertentu	3.482.094.443,00
1.2.3.1 Retribusi Izin Mendirikan Bangunan	2.731.469.569,00
1.2.3.2 Retribusi Izin Gangguan/Keramaian	703.067.074,00
1.2.3.3 Retribusi Izin Trayek	47.557.800,00
1.3. Hasil Pengelolaan Kekayaan Daerah yang Dipisahkan	8.193.157.136,00
1.3.1 Bagian Laba Atas Penyertaan Modal Pada BUMD	8.193.157.136,00
1.4. Lain-Lain Pendapatan Asli Daerah yang Sah	96.529.092.846,00
1.4.1 Hasil Penjualan Aset Daerah yang Tidak Dipisahkan	1.343.563.350,00
1.4.2 Penerimaan Jasa Giro	8.487.009.184,00
1.4.3 Pendapatan Bunga Deposito	9.105.261.684,00
1.4.4 Tuntutan Ganti Kerugian Daerah	510.000,00
1.4.5 Pendapatan Denda Keterlambatan Pelaksanaan Pekerjaan	38.522.479,00
1.4.6 Pendapatan Denda Pajak	605.753.148,00
1.4.7 Pendapatan Denda Retribusi	340.855.000,00
1.4.8 Fasilitas Sosial dan Fasilitas Umum	204.887.000,00
1.4.9 Pendapatan Lain-lain	10.880.179.276,00
1.4.10 Pendapatan BLUD	65.522.551.725,00

Tabel II.1.2 (Lanjutan)
REALISASI PENDAPATAN PEMERINTAH DAERAH
KABUPATEN SEMARANG SETELAH PERUBAHAN
TAHUN ANGGARAN 2013

JENIS PENDAPATAN	JUMLAH (Rp)
(1)	(2)
2 DANA PERIMBANGAN	879.109.713.026,00
2.1 Bagi Hasil Pajak/Bagi Hasil Bukan Pajak	41.391.323.026,00
2.1.1. Bagi Hasil Pajak	40.510.078.524,00
2.1.1.1 Pajak Bumi dan Bangunan	17.859.688.324,00
2.1.1.2 Pajak Penghasilan Pribadi (PPH Pasal 21)	14.087.939.778,00
2.1.1.3 Bagi Hasil dari Pajak Cukai Hasil Tembakau	8.562.450.422,00
2.1.2 Bagi Hasil Bukan Pajak/Sumber Daya Alam	881.244.502,00
2.1.2.1 Provisi Sumber Daya Hutan (PSDH)	350.688.621,00
2.1.2.2 Pungutan Hasil Perikanan	347.408.873,00
2.1.2.3 Pertambangan Minyak Bumi	67.627.825,00
2.1.2.4 Pertambangan Gas Bumi (Gas Alam)	31.170.208,00
2.1.2.5 Pertambangan Panas Bumi	5.309.385,00
2.1.2.6 Penerimaan Sektor Pertambangan Umum	79.039.590,00
2.2. Dana Alokasi Umum (DAU)	778.604.920.000,00
2.3 Dana Alokasi Khusus (DAK)	59.113.470.000,00
2.3.1 Dana Alokasi Khusus Bidang Pendidikan	23.887.450.000,00
2.3.2 Dana Alokasi Khusus Bidang Kesehatan	12.629.790.000,00
2.3.3 Dana Alokasi Khusus Bidang Kelautan dan Perikanan	2.436.950.000,00
2.3.4 Dana Alokasi Khusus Bidang Pertanian	4.645.410.000,00
2.3.5 Dana Alokasi Khusus Bidang Lingkungan Hidup	1.365.240.000,00
2.3.6 Dana Alokasi Khusus Bidang Jalan	5.519.840.000,00
2.3.7 Dana Alokasi Khusus Bidang Irigasi	4.049.470.000,00
2.3.8 Dana Alokasi Khusus Bidang Air Minum dan Penyehatan Lingi	1.170.920.000,00
2.3.9 Dana Alokasi Khusus Bidang Keluarga Berencana	1.014.270.000,00
2.3.10 Dana Alokasi Khusus Bidang Kehutanan	1.220.380.000,00
2.3.11 Dana Alokasi Khusus Bidang Sanitasi	705.270.000,00
2.3.12 Dana Alokasi Khusus Keselamatan Transportasi Darat	468.480.000,00
2.3.13 Dana Alokasi Khusus Prasarana Pemerintah Daerah	0,00

Tabel II.1.2 (Lanjutan)
REALISASI PENDAPATAN PEMERINTAH DAERAH
KABUPATEN SEMARANG SETELAH PERUBAHAN
TAHUN ANGGARAN 2013

JENIS PENDAPATAN	JUMLAH (Rp)
(1)	(2)
3 Lain-Lain Pendapatan Daerah Yang Sah	278.593.755.815,00
3.1 Pendapatan Hibah	25.178.600,00
3.1.1 Pendapatan Hibah dari Pemerintah	25.178.600,00
3.2 Dana Bagi Hasil Pajak Provinsi dan Pemerintah Daerah Lainnya	80.987.773.921,00
3.2.1 Dana Bagi Hasil Pajak Provinsi	80.987.773.921,00
3.2.1.1 Bagi Hasil Pajak Kendaraan Bermotor	23.233.056.420,00
3.2.1.2 Bagi Hasil Bea Balik Nama Kendaraan Bermotor	29.231.476.419,00
3.2.1.3 Pajak Bahan Bakar Kendaraan Bermotor	28.162.082.237,00
3.2.1.4 Pajak Pengambilan dan Pemanfaatan Air Permukaan	361.158.845,00
3.3 Dana Penyesuaian dan Otonomi Khusus	179.511.614.000,00
3.3.1. Dana Penyesuaian	179.511.614.000,00
3.4 Bantuan Keuangan dari Provinsi atau Pemerintah Daerah Lainnya	18.060.644.294,00
3.4.1 Bantuan Keuangan dari Provinsi	18.060.644.294,00
3.5 Pendapatan Sumbangan dari Pihak Ketiga	8.545.000,00
3.5.1 Pendapatan Sumbangan dari Pihak Ketiga	8.545.000,00

Sumber: DPPKAD Kabupaten Semarang

Tabel II.1.3.
REALISASI BELANJA PEMERINTAH DAERAH
KABUPATEN SEMARANG BERDASARKAN KINERJA
TAHUN ANGGARAN 2013

JENIS BELANJA		JUMLAH (Rp)
(1)		(2)
A	BELANJA DAERAH	1.333.537.783.262,07
1	BELANJA TIDAK LANGSUNG	803.779.368.214,00
1.1	Belanja Pegawai	709.552.103.984,00
1.1.1	Gaji dan Tunjangan	684.267.774.991,00
1.1.2	Tambahan Penghasilan PNS	18.225.158.400,00
1.1.3	Belanja Lainnya Pimpinan dan Anggota DPRD.KDH/WKDH	3.984.990.000,00
1.1.4	Biaya Pemungutan Pajak Daerah dan Jasa Pelayanan	154.628.756,00
1.1.5	Biaya Insentif Pemungutan Pajak/Retribusi Daerah	2.919.551.837,00
1.2	Belanja Bunga	5.652.576,00
1.2.1	Bunga Utang Pinjaman	5.652.576,00
1.3	Belanja Subsidi	0,00
1.3.1	Belanja Subsidi kepada Perusahaan/Lembaga	0,00
1.4	Belanja Hibah	34.158.865.554,00
1.4.1	Belanja Hibah kepada Organisasi Kemasyarakatan	2.594.105.554,00
1.4.2	Belanja Hibah kepada Masyarakat	21.916.000.000,00
1.4.3	Belanja Hibah kepada Satuan Pendidikan	9.648.760.000,00
1.5	Belanja Bantuan Sosial	6.730.575.000,00
1.5.1	Belanja Bantuan Sosial kepada Masyarakat	4.642.250.000,00
1.5.2	Belanja Bantuan Sosial kepada Individu	2.088.325.000,00
1.6	Belanja Bagi Hasil kepada Propinsi/Kabupaten/Kota dan Pemerintah Desa	172.225.000,00
1.6.1	Belanja Bagi Hasil Pajak Daerah Kepada Propinsi	0,00
1.6.2	Belanja Bagi Hasil Pajak Daerah Kepada Kabupaten/Kota	0,00
1.6.3	Belanja Bagi Hasil Pajak Daerah Kepada Desa	0,00
1.6.4	Belanja Bagi Hasil Retribusi Daerah Kepada Kabupaten	172.225.000,00
1.6.5	Belanja Bagi Hasil Pajak Daerah Kepada Pemerintah	0,00

Tabel II.1.3. (Lanjutan)
REALISASI BELANJA PEMERINTAH DAERAH
KABUPATEN SEMARANG BERDASARKAN KINERJA
TAHUN ANGGARAN 2013

JENIS BELANJA	JUMLAH (Rp)
(1)	(2)
1.7 Belanja Bantuan Keuangan kepada Propinsi/Kabupaten/Kota dan Pemerinatah Desa	50.670.337.100,00
1.7.1 Belanja Bantuan Keuangan Kepada Partai Politik	912.371.000,00
1.7.2 Belanja Bantuan Keuangan Kepada Pemerintah Desa	49.757.966.100,00
1.8 Belanja Tidak Terduga	2.489.609.000,00
2 BELANJA LANGSUNG	529.758.415.048,07
2.1 Belanja Pegawai	34.181.869.191,00
2.1.1 Honorarium PNS	3.858.912.500,00
2.1.2 Honorarium Non PNS	25.257.299.540,00
2.1.3 Uang Lembur	2.175.231.500,00
2.1.4 Belanja Pegawai BLUD	1.308.038.151,00
2.1.5 Uang untuk diberikan kepada pihak ketiga/masyarakat	1.582.387.500,00
2.2 Belanja Barang dan Jasa	267.992.167.199,07
2.2.1 Belanja Bahan Pakai Habis	9.815.517.366,00
2.2.2 Belanja Bahan/Material	19.503.015.695,00
2.2.3 Belanja Jasa Kantor	51.722.840.119,07
2.2.4 Belanja Premi Asuransi	927.291.869,00
2.2.5 Belanja Perawatan Kendaraan Bermotor	3.024.550.785,00
2.2.6 Belanja Cetak dan Penggandaan	6.289.938.096,00
2.2.7 Belanja Sewa Rumah/Gedung/Gudang/Parkir	475.080.400,00
2.2.8 Belanja Sewa Sarana Mobilitas	373.620.000,00
2.2.9 Belanja Sewa Alat Berat	1.600.000,00
2.2.10 Belanja Sewa Perlengkapan dan Peralatan Kantor	749.180.000,00
2.2.11 Belanja Makanan dan Minuman	10.097.250.226,00
2.2.12 Belanja Pakaian Dinas dan Atributnya	1.805.455.710,00
2.2.13 Belanja Pakaian Kerja	270.330.190,00
2.2.14 Belanja Pakaian Khusus dan Hari-hari Tertentu	181.690.250,00
2.2.15 Belanja Perjalanan Dinas	20.652.277.538,00
2.2.16 Belanja Beasiswa Pendidikan PNS	58.960.000,00
2.2.17 Lainnya	142.043.568.955,00

Tabel II.1.3. (Lanjutan)
REALISASI BELANJA PEMERINTAH DAERAH
KABUPATEN SEMARANG BERDASARKAN KINERJA
TAHUN ANGGARAN 2013

JENIS BELANJA	JUMLAH (Rp)
(1)	(2)
2.3 Belanja Modal	227.584.378.658,00
2.3.1 Belanja Modal Pengadaan Tanah	2.309.557.900,00
2.3.2 Belanja Modal Pengadaan Alat-alat Berat	0,00
2.3.3 Belanja Modal Pengadaan Alat-alat Angkutan Darat Bermotor	4.144.896.050,00
2.3.4 Belanja Modal Pengadaan Alat-alat Angkutan Darat Tidak Bermotor	176.849.000,00
2.3.5 Belanja Modal Pengadaan Alat-alat Angkutan di Air Bermotor	139.275.000,00
2.3.6 Belanja Modal Pengadaan Alat-alat Bengkel/Alat Uji	63.875.000,00
2.3.7 Belanja Modal Pengadaan Alat-alat Pengolahan Pertanian dan Peternakan	584.171.000,00
2.3.8 Belanja Modal Pengadaan Peralatan kantor	298.579.000,00
2.3.9 Belanja Modal Pengadaan Perlengkapan kantor	2.990.447.400,00
2.3.10 Belanja Modal Pengadaan Komputer	3.236.606.962,00
2.3.11 Belanja Modal Pengadaan Mebeulair	2.625.446.050,00
2.3.12 Belanja Modal Pengadaan Peralatan Dapur	34.256.000,00
2.3.13 Belanja Modal Pengadaan Penghias Ruangan Rumah Tangga	302.991.500,00
2.3.14 Belanja Modal Pengadaan Penghias Alat-alat Studio	152.466.000,00
2.3.15 Belanja Modal Pengadaan Penghias Alat-alat Komunikasi	212.034.800,00
2.3.16 Belanja Modal Pengadaan Alat-alat Ukur	121.450.000,00
2.3.17 Belanja Modal Pengadaan Alat-alat Kedokteran	9.477.336.525,00
2.3.18 Belanja Modal Pengadaan Alat-alat Laboratorium	7.158.450.729,00
2.3.19 Belanja Modal Pengadaan Konstruksi Jalan	41.507.671.000,00
2.3.20 Belanja Modal Pengadaan Konstruksi Jembatan	2.691.647.000,00
2.3.21 Belanja Modal Pengadaan Konstruksi Jaringan Air	845.838.000,00
2.3.22 Belanja Modal Pengadaan Penerangan Jalan, Taman dan hutan Kota	2.602.784.000,00
2.3.23 Belanja Modal Pengadaan Instalasi Listrik dan Telepon	81.695.600,00
2.3.24 Belanja Modal Pengadaan Konstruksi/Pembelian Bangunan	107.469.346.029,00
2.3.25 Belanja Modal Pengadaan Buku/Kepustakaan	788.264.100,00
2.3.26. Belanja Modal Pengadaan Barang Bercorak Kesenian, Kebudayaan	134.217.222,00
2.3.27. Belanja Modal Pengadaan Hewan/Ternak dan Tanaman	3.000.000,00
2.3.28. Belanja Modal Pengadaan Alat-alat Persenjataan/Keamanan	129.284.000,00
2.3.29 Lainnya	37.301.942.791

Sumber: DPPKAD Kabupaten Semarang

Tabel II.1.4.
REALISASI BELANJA LANGSUNG MENURUT FUNGSI PEMERINTAH DAERAH
KABUPATEN SEMARANG
TAHUN ANGGARAN 2013

JENIS BELANJA	JUMLAH (Rp)
(1)	(2)
BELANJA MENURUT FUNGSI	529.758.415.048,07
1 PELAYANAN UMUM	49.025.188.416,00
1.1 Perencanaan Pembangunan	2.526.200.152,00
1.2 Otonomi Daerah, Pemerintahan Umum, dan Administrasi Keu. Daerah	43.617.726.500,00
1.3 Statistik	240.410.297,00
1.4 Kearsipan	108.052.200,00
1.5 Komunikasi dan Informasi	2.532.799.267,00
2 KETERTIBAN DAN KEAMANAN	1.919.699.022,00
2.1 Kesatuan Bangsa dan Politik Dalam Negeri	1.919.699.022,00
3 EKONOMI	80.341.975.396,00
3.1 Perhubungan	3.187.123.289,00
3.2 Ketenagakerjaan	1.329.189.400,00
3.3 Koperasi dan Usaha Kecil Menengah	2.437.073.041,00
3.4 Penanaman Modal	842.315.410,00
3.5 Ketahanan Pangan	1.018.389.654,00
3.6 Pemberdayaan Masyarakat dan Desa	1.696.221.997,00
3.7 Pertanian	21.115.950.486,00
3.8 Kehutanan	1.798.167.550,00
3.9 Energi dan Sumber Daya Mineral	22.714.312.212,00
3.10 Kelautan dan Perikanan	3.220.976.500,00
3.11 Perdagangan	20.176.972.357,00
3.12 Perindustrian	552.485.500,00
3.13 Ketransmigrasian	252.798.000,00

Tabel II.1.4. (Lanjutan)
REALISASI BELANJA LANGSUNG MENURUT FUNGSI PEMERINTAH DAERAH
KABUPATEN SEMARANG
TAHUN ANGGARAN 2013

JENIS BELANJA		JUMLAH (Rp)
(1)		(2)
4	LINGKUNGAN HIDUP	10.143.283.946,00
4.1	Penata Ruang	506.515.000,00
4.2	Lingkungan Hidup	9.139.699.916,00
4.3	Pertanahan	497.069.030,00
5	PERUMAHAN DAN FASILITAS UMUM	161.560.384.368,00
5.1	Pekerjaan Umum	123.462.161.922,00
5.2	Perumahan	38.098.222.446,00
6	KESEHATAN	116.901.252.050,07
6.1	Kesehatan	114.670.910.550,07
6.2	Keluarga Berencana & Keluarga Sejahtera	2.230.341.500,00
7	PARIWISATA DAN BUDAYA	2.369.967.203,00
7.1	Kebudayaan	1.247.187.453,00
7.2	Pariwisata	1.122.779.750,00
8	PENDIDIKAN	101.706.822.978,00
8.1	Pendidikan	89.203.584.660,00
8.2	Pemuda dan Olah Raga	11.002.939.116,00
8.3	Perpustakaan	1.500.299.202,00
9	PERLINDUNGAN SOSIAL	5.789.841.669,00
9.1	Kependudukan dan Catatan Sipil	3.310.527.375,00
9.2	Peremberdayaan Perempuan dan Perlindungan Anak	1.403.506.814,00
9.3	Sosial	1.075.807.480,00

Sumber: DPPKAD Kabupaten Semarang

Tabel II.1.5.
REALISASI PEMBIAYAAN PEMERINTAH DAERAH
BERDASARKAN KINERJA KABUPATEN SEMARANG
TAHUN ANGGARAN 2013

JENIS PEMBIAYAAN	JUMLAH (Rp)
(1)	(2)
PEMBIAYAAN	112.697.178.019,23
1 PENERIMAAN PEMBIAYAAN DEARAH	125.954.444.747,23
1.1 Sisa Lebih Penghitungan Anggaran Tahun Lalu	125.943.759.247,23
1.2 Pencairan Dana Talangan	0,00
1.3 Penerimaan Kembali Investasi Dana Bergulir	10.685.500,00
2 PENGELUARAN PEMBIAYAAN DAERAH	13.257.266.728,00
2.1 Pembentukan Dana Cadangan	3.500.000.000,00
2.2 Penyertaan Modal (Investasi) Pemerintah Daerah	9.740.000.000,00
2.3 Pembayaran Pokok Utang	17.266.728,00
3 SISA LEBIH PEMBIAYAAN ANGGARAN	152.542.418.070,16

Sumber: DPPKAD Kabupaten Semarang

BAB III

EKONOMI

<http://semarangrab.bps.go.id>

BAB III

E K O N O M I

Kesadaran masyarakat akan arti pentingnya menabung semakin tinggi di Kabupaten Semarang. Hal ini terlihat dari jumlah penabung yang terus mengalami peningkatan dari tahun ke tahun.

Jumlah penabung Bank Jateng meningkat dari 40.871 penabung pada tahun 2012 menjadi 80.211 penabung pada tahun 2013. Sedangkan total tabungan menurun dari 174.268.281.000 rupiah pada tahun 2012 menjadi 158.717.481 rupiah pada tahun 2013.

BRI, selain menerima simpanan juga menyalurkan kredit kepada masyarakat dalam bentuk Kredit Kecil Investasi (KKI) dan Kredit Kecil Modal Kerja (KKM). Jumlah penerima KKI di akhir tahun 2013 sebanyak 313 nasabah dengan total kredit selama tahun 2013 sebesar 124.086.639.553 rupiah. Untuk Kredit Kecil Investasi selama tahun 2013 digunakan untuk 4 sektor usaha, yaitu sektor pertanian dengan nasabah 11 unit usaha dengan jumlah kredit yang dikeluarkan sebesar 3.030.492.264 rupiah sektor listrik, gas, dan air minum dengan jumlah nasabah 2 nasabah dengan jumlah kredit 713.764.128 rupiah, sektor perdagangan dengan jumlah nasabah 298 dengan jumlah kredit 117.754.990.752 rupiah. Penerima KKM pada Tahun 2013 sebanyak 683 dengan total pinjaman sebesar 158.043.865.261 rupiah. Nasabah pada Kredit Kecil Modal Usaha tersebut terbagi pada 4 sektor usaha, yaitu sektor pertanian 292 nasabah, sektor perdagangan 274 nasabah, sektor jasa sosial masyarakat 24 nasabah, dan sektor lain-lain 93 nasabah.

Penyaluran KKI pada Bank Jateng pada tahun 2013 sebesar 43.074.861 rupiah dengan nasabah sebesar 209, mengalami peningkatan dari tahun sebelumnya, dimana KKI sebesar 28.585.000 rupiah dan nasabah sebesar 156. Untuk KKM jumlahnya juga mengalami peningkatan baik nasabah maupun jumlah kredit yang disalurkan, dari 533 nasabah pada tahun 2012 menjadi 725 nasabah pada tahun 2013, dengan jumlah

kredit 40.549.000 rupiah pada tahun 2012 menjadi 50.945.365 rupiah pada tahun 2013.

Koperasi merupakan unit usaha yang mempunyai tujuan untuk mensejahterakan anggota pada khususnya dan masyarakat pada umumnya. Pada tahun 2013 terdapat 662 koperasi di Kabupaten Semarang, dengan rincian 535 koperasi aktif dan 127 tidak aktif. Jumlah anggota koperasi mencapai 166.651 anggota dengan volume usaha 611.843.000.000 rupiah pada tahun 2013. Volume usaha terbesar ada di koperasi karyawan dengan volume usaha sebesar 183.690.000.000 rupiah.

Dalam mendukung perekonomian Kabupaten Semarang, keberadaan Perum Pegadaian juga memegang peranan penting dalam menyediakan dana yang cepat dengan proses yang mudah. Dari tahun ke tahun jumlah dana yang dikeluarkan untuk melayani permintaan terus meningkat. Pada tahun 2013 dana yang dikeluarkan Perum Pegadaian yang terdiri dari Pegadaian Ungaran, Pegadaian Suruh, dan Pegadaian Ambarawa mencapai 65.543.898.000 rupiah, turun 61,52 persen dibandingkan pada tahun 2012 yang mencapai 170.334.580.000 rupiah. Hal ini tentu menunjukkan minat masyarakat yang semakin rendah untuk memanfaatkan pegadaian sebagai alternatif untuk memperoleh dana.

Jumlah industri besar dan sedang di kabupaten Semarang pada tahun 2013 yaitu 119 industri, dimana lokasi industri tersebut tersebar di seluruh kecamatan di Kabupaten Semarang kecuali Sumowono, Bringin dan Bancak. Industri besar yaitu industri yang memiliki tenaga kerja 100 orang atau lebih, sedangkan industri sedang jumlah tenaganya 20 sampai 99 orang. Jumlah industri terbanyak terdapat di Kecamatan Bergas, yaitu 38 industri.

TABEL III.1.1
BANYAKNYA PENABUNG BRITAMA
DI BANK RAKYAT INDONESIA CABANG UNGARAN
KABUPATEN SEMARANG TAHUN 2013

B U L A N	BANYAKNYA PENABUNG	BESAR TABUNGAN (Juta Rp)
(1)	(2)	(3)
1 Januari	16.097	106.516.387
2 Februari	16.206	104.761.302
3 Maret	16.256	105.412.796
4 April	16.380	103.615.591
5 Mei	16.505	103.320.156
6 Juni	16.927	109.918.179
7 Juli	17.247	110.443.104
8 Agustus	17.423	108.163.388
9 September	17.548	106.990.585
10 Oktober	17.784	103.567.412
11 Nopember	17.972	106.732.093
12 Desember	18.061	115.312.958
2013	18.601	115.312.958
2012	15.872	122.943.076

Sumber : BRI Cabang Ungaran

TABEL III.1.2
BANYAKNYA PENABUNG
DI BANK JATENG
KABUPATEN SEMARANG TAHUN 2013

B U L A N	BANYAKNYA PENABUNG	BESAR TABUNGAN (Rp. 000)
(1)	(2)	(3)
1 Januari	39.796	131.971.903
2 Februari	39.934	122.472.558
3 Maret	40.098	116.437.347
4 April	40.353	129.895.291
5 Mei	40.050	116.588.857
6 Juni	40.087	108.060.868
7 Juli	39.583	112.150.229
8 Agustus	39.633	113.074.476
9 September	43.576	116.490.767
10 Oktober	43.946	119.934.343
11 Nopember	73.111	125.689.016
12 Desember	80.211	158.717.481
2013	80.211	158.717.481
2012	40.871	174.268.281

Sumber : Bank Jateng Cabang Ungaran

TABEL III.1.3
KREDIT KECIL INVESTASI DAN KREDIT KECIL MODAL KERJA (KKI/KMK)
DI BANK RAKYAT INDONESIA CABANG UNGARAN
KABUPATEN SEMARANG TAHUN 2013

B U L A N	KKI		KMK	
	Nasabah	Kredit (Rp)	Nasabah	Kredit (Rp)
(1)	(2)	(3)	(4)	(5)
1 Januari	289	81.568.670.524	671	145.800.151.079
2 Februari	295	86.310.798.777	675	146.421.261.356
3 Maret	302	99.601.728.074	674	147.657.567.282
4 April	308	101.873.961.142	680	152.118.971.297
5 Mei	310	103.842.646.856	689	154.981.296.366
6 Juni	316	108.092.449.138	688	157.189.607.171
7 Juli	322	110.702.248.248	692	158.299.637.861
8 Agustus	322	111.714.754.419	692	160.628.670.143
9 September	324	114.002.583.842	694	161.049.961.326
10 Oktober	325	112.869.383.090	698	162.280.250.659
11 Nopember	325	113.148.260.706	691	160.351.896.156
12 Desember	313	124.086.639.553	684	158.043.865.261
2013	313	124.086.639.553	684	158.043.865.261
2012	101	22.307.543.330	3.911	371.826.088.142

Sumber : BRI Cabang Ungaran

TABEL III.1.4
KREDIT KECIL INVESTASI DAN KREDIT KECIL MODAL KERJA (KKI/KMK)
DI BANK JATENG CABANG UNGARAN
KABUPATEN SEMARANG TAHUN 2013

B U L A N	KKI		KMK	
	Nasabah	Kredit	Nasabah	Kredit
(1)	(2)	(3)	(4)	(5)
1 Januari	182	33.262.002	674	43.066.670
2 Februari	188	34.749.090	686	44.665.804
3 Maret	185	35.005.425	691	47.071.335
4 April	190	36.158.857	715	49.557.303
5 Mei	192	39.578.814	727	54.351.267
6 Juni	194	37.002.535	737	50.330.190
7 Juli	195	38.102.904	746	51.996.533
8 Agustus	197	40.084.234	744	55.250.385
9 September	202	41.704.948	767	56.792.367
10 Oktober	207	42.503.515	776	56.879.880
11 Nopember	211	43.932.215	771	54.773.892
12 Desember	209	43.074.861	725	50.945.365
2013	209	43.074.861	725	50.945.365
2012	156	28.585.000	533	40.549.000

Sumber : Bank Jateng Cabang Ungaran

TABEL III.1.5
KREDIT KECIL INVESTASI DAN KREDIT KECIL MODAL KERJA MENURUT SEKTOR
DI BANK RAKYAT INDONESIA CABANG UNGARAN
KABUPATEN SEMARANG TAHUN 2013

SEKTOR	KKI		KKM	
	Nasabah	Nilai (Rp)	Nasabah	Nilai (Rp)
(1)	(2)	(3)	(4)	(5)
1 Pertanian	11	3.030.492.264	292	29.087.094.228
2 Pertambangan	-	-	-	-
3 Perindustrian	-	-	-	-
4 Listrik, Gas, dan Air	2	713.764.128	-	-
5 Konstruksi	-	-	-	-
6 Perdagangan	298	117.754.990.752	274	112.645.390.842
7 Pengangkutan	-	-	-	-
8 Jasa Dunia Usaha	-	-	-	-
9 Jasa Sosial Masyarakat	25	2.587.392.409	24	3.061.492.812
10 Lain-lain	-	-	93	13.249.887.379
2013	336	124.086.639.553	683	158.043.865.261
2012	101	22.307.543.330	3.911	371.826.088.142

Sumber : BRI Cabang Ungaran

TABEL III.1.6

**KREDIT KECIL INVESTASI DAN KREDIT KECIL MODAL KERJA MENURUT SEKTOR
DI BANK JATENG CABANG UNGARAN
KABUPATEN SEMARANG TAHUN 2013**

SEKTOR	KKI		KKM	
	Nasabah	Nilai	Nasabah	Nilai
(1)	(2)	(3)	(4)	(5)
1 Pertanian	23	12.290.930	-	-
2 Pertambangan	-	-	-	-
3 Perindustrian	-	-	9	3.371.707
4 Listrik, Gas, dan Air	-	-	-	-
5 Konstruksi	-	-	2	925.000
6 Perdagangan	146	18.752.797	612	29.164.065
7 Pengangkutan	4	1.425.080	-	-
8 Jasa Dunia Usaha	12	4.071.090	18	6.071.120
9 Jasa Sosial Masyarakat	2	432.600	6	4.713.069
10 Lain-lain	20	6.102.364	78	6.700.404
2013	209	43.074.861	725	50.945.365
2012	156	28.585.000	533	40.549.000

Sumber : Bank Jateng Cabang Ungaran

TABEL III.1.7
DANA MASYARAKAT
DI BANK RAKYAT INDONESIA CABANG UNGARAN
KABUPATEN SEMARANG TAHUN 2013

B U L A N	GIRO (Rp. 000)	DEPOSITO (Rp. 000)	TABUNGAN (Rp. 000)
(1)	(2)	(3)	(4)
1 Januari	18.465.501	78.057.556	431.470.401
2 Februari	17.782.386	78.848.405	432.321.270
3 Maret	20.998.873	88.200.054	437.964.353
4 April	23.617.591	80.846.214	437.210.459
5 Mei	28.434.272	84.518.104	445.046.912
6 Juni	27.339.202	83.967.783	447.078.166
7 Juli	33.070.090	83.324.850	458.248.514
8 Agustus	33.920.683	85.087.899	448.982.591
9 September	38.943.311	90.174.347	471.899.292
10 Oktober	33.320.068	91.529.767	473.433.779
11 Nopember	36.205.863	96.468.630	499.341.566
12 Desember	40.908.464	108.648.342	520.453.573
2013	40.908.464	108.648.342	520.453.573
2012	27.101.634	74.713.359	433.902.894

Sumber : BRI Cabang Ungaran

TABEL III.1.7 (lanjutan)
DANA MASYARAKAT
DI BANK RAKYAT INDONESIA CABANG UNGARAN
KABUPATEN SEMARANG TAHUN 2013

B U L A N	SIMASKOT (Rp. 000)	SIMPEDES (Rp. 000)	TABUNGAN ONH (Rp. 000)
(1)	(5)	(6)	(7)
1 Januari	-	304.216.105	6.313.016
2 Februari	-	305.864.361	5.868.954
3 Maret	-	311.219.251	6.678.637
4 April	-	310.967.047	6.856.132
5 Mei	-	320.521.267	5.570.549
6 Juni	-	316.964.154	4.934.295
7 Juli	-	327.059.887	4.930.399
8 Agustus	-	321.445.317	5.234.060
9 September	-	342.573.983	5.426.703
10 Oktober	-	345.432.770	5.804.190
11 Nopember	-	367.991.514	6.049.996
12 Desember	-	379.532.417	6.654.170
2013	-	379.532.417	6.654.170
2012	-	298.289.170	6.181.981

Sumber : BRI Cabang Ungaran

TABEL III.1.8
DANA MASYARAKAT
DI BANK JATENG CABANG UNGARAN
KABUPATEN SEMARANG TAHUN 2013

B U L A N	GIRO (Rp. 000)	DEPOSITO (Rp. 000)	TABUNGAN (Rp. 000)
(1)	(2)	(3)	(4)
1 Januari	184.893.114	143.964.489	131.971.903
2 Februari	204.893.554	149.415.910	122.472.558
3 Maret	305.394.543	150.266.682	116.437.347
4 April	318.203.721	149.562.679	129.895.291
5 Mei	339.005.791	153.157.461	116.588.857
6 Juni	353.562.070	137.547.032	108.060.868
7 Juli	225.401.990	221.787.552	112.150.229
8 Agustus	281.674.016	221.077.555	113.074.476
9 September	306.070.320	216.027.880	116.490.767
10 Oktober	307.130.837	216.669.534	119.934.343
11 Nopember	318.736.446	216.460.108	125.689.016
12 Desember	158.657.010	132.016.590	158.717.481
2013	158.657.010	132.016.590	158.717.481
2012	145.392.031	167.940.427	185.186.165

Sumber : Bank Jateng Cabang Ungaran

TABEL III.2.1
BANYAKNYA KOPERASI BERDASARKAN JENIS/IDENTITAS
MENURUT KEGIATAN DAN JUMLAH ANGGOTA
KABUPATEN SEMARANG TAHUN 2013

BASIS PENGEMBANGAN KOPERASI	KOPERASI			JUMLAH ANGGOTA
	AKTIF	TDK AKTIF	JUMLAH	
(1)	(2)	(3)	(4)	(5)
1 Koperasi Unit Desa (KUD)	12	2	14	20.806
2 KOPPONTREN	15	3	18	2.679
3 PRIMKOPTI	1	-	1	280
4 KPRI	87	17	104	11.209
5 KOPKAR	54	17	71	29.969
6 PRIMKOPAD	2	-	2	984
7 PRIMKOPPOL	2	-	2	1.075
8 Koperasi Serba Usaha	178	32	210	20.352
9 Koperasi Pasar	4	-	4	1.578
10 Koperasi Simpan Pinjam	32	-	32	12.039
11 Koperasi Angkutan Darat	2	-	2	104
12 Koperasi Wanita	8	-	8	477
13 Koperasi Wredatama	3	-	3	570
14 Koperasi Purnawirawan	3	-	3	518
15 Koperasi Pertanian	89	50	139	5.879
16 Koperasi Perikanan	1	-	1	39
17 Koperasi PKL	1	-	1	247
18 Koperasi Lainnya	38	6	44	57.735
19 Koperasi Sekunder	3	-	3	111
2013	535	127	662	166.651
2012	655	528	127	135.832

Sumber : Dinas Koperasi, UKM, dan Perindag Kabupaten Semarang

TABEL III.2.2
BANYAKNYA KOPERASI BERDASARKAN JENIS/IDENTITAS
MENURUT PERMODALAN DAN VOLUME USAHA
KABUPATEN SEMARANG TAHUN 2013

BASIS PENGEMBANGAN KOPERASI	JUMLAH KOPERA SI	PERMODALAN		VOLUME USAHA (Rp. 000)
		MODAL SENDIRI	MODAL LUAR	
		(Rp. 000)	(Rp. 000)	
(1)	(2)	(3)	(4)	(5)
1 Koperasi Unit Desa (KUD)	14	12.328.000	17.997.000	31.364.000
2 KOPPONTREN	18	1.317.000	11.841.000	13.713.000
3 PRIMKOPTI	1	1.029.000	509.000	600.000
4 KPRI	104	27.840.000	28.350.000	59.685.000
5 KOPKAR	71	49.345.000	124.026.000	183.690.000
6 PRIMKOPAD	2	7.030.000	832.000	8.255.000
7 PRIMKOPPOL	2	2.846.000	5.151.000	9.699.000
8 Koperasi Serba Usaha	210	14.956.000	45.122.000	67.587.000
9 Koperasi Pasar	4	871.000	2.474.000	3.489.000
10 Koperasi Simpan Pinjam	32	20.436.000	40.155.000	68.165.000
11 Koperasi Angkutan Darat	2	125.000	274.000	406.000
12 Koperasi Wanita	8	909.000	2.233.000	3.404.000
13 Koperasi Wredatama	3	522.000	241.000	796.000
14 Koperasi Purnawirawan	3	309.000	184.000	567.000
15 Koperasi Pertanian	139	4.899.000	17.286.000	22.633.000
16 Koperasi Perikanan	1	68.000	186.000	259.000
17 Koperasi PKL	1	248.000	865.000	467.000
18 Koperasi Lainnya	44	11.874.000	109.968.000	136.665.000
19 Koperasi Sekunder	3	700.000	0	399.000
2013	662	157.652.000	407.694.000	611.843.000
2012	655	315.821.000	818.047.000	1.799.747.000

Sumber : Dinas Koperasi, UKM, dan Perindag Kabupaten Semarang

Tabel III.3.1
JALANNYA USAHA PERUM PEGADAIAN MENURUT
KREDIT, PELUNASAN KREDIT, SERTA PELELANGAN
KABUPATEN SEMARANG TAHUN 2013

BULAN	KREDIT		PELUNASAN		LELANG	
	Barang Pinjaman	Uang Pinjaman (000)	Barang Pinjaman	Uang Pinjaman (000)	Barang Pinjaman	Uang Pinjaman (000)
(1)	(2)	(3)	(4)	(5)	(6)	(7)
1 Januari	2 970	6 785 870	3 097	6 942 360	55	97 140
2 Februari	2 854	6 411 540	2 760	6 113 440	25	53 330
3 Maret	3 084	6 622 080	2 975	6 358 510	-	-
4 April	2 885	6 224 640	1 685	3 560 470	-	-
5 Mei	2 771	5 648 500	2 608	5 515 240	-	-
6 Juni	1 838	3 632 540	2 033	4 327 160	-	-
7 Juli	2 809	5 114 340	2 643	5 352 360	147	20 851 934
8 Agustus	2 420	4 871 380	2 515	5 321 010	169	75 367 120
9 September	2 694	5 752 350	2 655	5 331 700	476	9 520 585
10 Oktober	2 735	6 043 090	4 759	3 813 130	193	3 369 762
11 Nopember	2 378	4 641 708	1 726	3 858 660	110	21 199 696
12 Desember	2 250	3 795 860	415	762 840	244	103 119 184
2013	31 688	65 543 898	29 871	57 256 880	1 419	233 578 751
2012	87 575	170 334 580	68 090	136 171 238	1 825	2 261 371

TABEL III.4.1.
JUMLAH PERUSAHAAN KONSTRUKSI DAN INDUSTRI BESAR SEDANG
TIAP KECAMATAN DI KABUPATEN SEMARANG
TAHUN 2013

KECAMATAN	Jumlah Perusahaan Konstruksi Anggota GAPENSI	Jumlah Industri Besar Sedang
1	2	3
010 Getasan	-	3
020 Tengaran	2	17
030 Susukan	2	1
031 Kaliwungu	-	1
040 Suruh	3	1
050 Pabelan	-	1
060 Tuntang	1	2
070 Banyubiru	4	1
080 Jambu	2	6
090 Sumowono	1	0
100 Ambarawa	5	3
101 Bandungan	-	1
110 Bawen	3	13
120 Bringin	1	0
121 Bancak	-	0
130 Pringapus	2	8
140 Bergas	5	42
151 Ungaran Barat	18	6
152 Ungaran Timur	3	13
T O T A L	52	119

Sumber : GAPENSI Kabupaten Semarang dan BPS Kabupaten Semarang

TABEL III.4.2.
JUMLAH PERUSAHAAN KONSTRUKSI MENURUT KATEGORI
TAHUN 2013

KATEGORI	Jumlah Perusahaan Konstruksi
1	2
1. B	1
2. M2	2
3. M1	1
4. K3	19
5. K2	8
6. K1	21
TOTAL	52

Sumber : GAPENSI Kabupaten Semarang

TABEL III.5.1.
INDUSTRI BESAR SEDANG MENURUT SUB SEKTOR
DI KABUPATEN SEMARANG
TAHUN 2013

Sub Sektor	Jumlah
1	2
1 Industri Makanan	16
2 Industri Minuman	8
3 Industri Pengolahan Tembakau	1
4 Industri tekstil	9
5 Industri Pakaian Jadi	32
6 Industri Kulit,Barang dari Kulit,dan Alas Kaki	4
7 Industri Kayu,Barang dari Kayu,dan Gabus	6
8 Industri Kertas dan Barang dari Kertas	1
9 Industri Pencetakan dan Reproduksi Media Rekaman	4
10 Industri Bahan Kimia dan barang dari Bahan Kimia	3
11 Industri Farmasi,Produk Obat Kimia dan Obat Tradisional	1
12 Industri Karet,Barang dari Karet dan Plastik	9
13 Industri Barang Galian Bukan Logam	5
14 Industri Barang Logam, Bukan Mesin dan Peralatannya	5
15 Industri Kendaraan Bermotor,Trailer dan Semi Trailer	2
16 Industri Furnitur	10
17 Industri Pengolahan Lainnya	3
TOTAL	119

BAB IV

PERTANIAN

<http://semarangkab.bps.go.id>

BAB IV

P E R T A N I A N

Sektor pertanian masih merupakan produk andalan di Kabupaten Semarang. Dapat dilihat dalam PDRB Kabupaten Semarang, sektor pertanian masih mempunyai kontribusi yang signifikan, yaitu 14 persen dari nilai PDRB.

Produksi padi sawah pada Tahun 2013 sebesar 196.817 ton dengan luas panen 36.830 hektar. Dengan angka tersebut diperoleh produktivitas sebesar 53,44 kwintal per hektar. Produktivitas tanaman padi sawah lebih rendah dibandingkan tahun sebelumnya, dimana tahun 2012 produktivitasnya sebesar 56,99 kwintal per hektar. Sedangkan untuk padi ladang produktivitasnya lebih tinggi dibandingkan tahun sebelumnya, yaitu 41,09 kwintal per hektar pada tahun 2012 menjadi 45,52 kwintal per hektar di tahun 2013 dengan produksi 5.758,25 ton dan luas panen 1.265 hektar. Untuk tanaman palawija, yang paling banyak ditanam adalah jagung dengan luas panen 14.081 hektar dengan produksi 61.161 ton.

Tanaman buah-buahan yang banyak terdapat di Kabupaten Semarang adalah alpokat dengan produksi 56.121 kwintal, mangga dengan produksi 73.748 kwintal, rambutan dengan produksi 37.953 kwintal, pisang dengan produksi 159.755 kwintal, dan kelengkeng dengan produksi 163.321 kwintal. Untuk tanaman sayuran yang mempunyai produksi tertinggi adalah petsai/sawi dengan produksi 182.369 kwintal, kubis dengan produksi 181.466 kwintal, bawang daun dengan produksi 126.043 kwintal, tomat 125.057 kwintal, wortel 104.981 kwintal, dan labu siam 52.579 kwintal. Produksi sayuran yang mengalami peningkatan pada tahun 2013 yaitu wortel, kacang panjang, seledri, buncis, tomat, terong, ketimun, selain itu produksinya mengalami penurunan dibanding tahun 2012.

Produk perkebunan rakyat yang menjadi andalan Kabupaten Semarang adalah kelapa deres dengan produksi 5.390,87 ton dan kelapa

dalam 4.289,85 ton. Produksi Kopi Robusta pada tahun 2013 sebesar 1.409,33 ton, meningkat dibanding tahun sebelumnya, yang sebesar 1.399,49 ton.

Di sektor peternakan, ternak yang banyak diusahakan di Kabupaten Semarang antara lain sapi potong, sapi perah, kambing, dan domba. Sedangkan untuk unggas yang paling banyak diusahakan masih dominan pada jenis ayam, baik itu ayam buras, ayam ras petelur, maupun ayam ras pedaging. Semua jenis ternak mengalami penurunan populasi dari tahun sebelumnya. Kecamatan Getasan masih menjadi daerah potensi peternakan di Kabupaten Semarang. Hal ini terlihat dari persentase populasi beberapa ternak di Kecamatan Getasan yang cukup dominan, antara lain sapi perah (70,02 persen dari total kabupaten), babi (100 persen), kelinci (18,75 persen), itik manila (32,49 persen), dan ayam ras (31,01 persen), selain itu populasi ternak lain populasinya juga cukup banyak. Demikian halnya dengan produksi susu, dimana produksi Kecamatan Getasan mencapai 80 persen dari total produksi di Kabupaten Semarang.

Produksi perikanan di Kabupaten Semarang terutama adalah dari produksi ikan kolam dan ikan rawa dengan produksi 2.378,37 ton dan 1.244 ton. Jenis ikan yang banyak diproduksi di Kabupaten Semarang adalah tele dengan produksi sebanyak 1.872,21 ton, nila 869,27 ton, dan ikan mas/karper sebanyak 239,54 ton.

Kelembagaan pertanian di Kabupaten Semarang didominasi oleh Kelompok Tani (Poktan), yaitu sebanyak 1.676 kelompok. Selain Poktan, di Kabupaten Semarang juga terdapat Gabungan Kelompok Tani (Gapoktan) sebanyak 235, KUD sebanyak 63, Kios Sarana Produksi Pertanian (Saprotan) sebanyak 251, dan Kelompok Penangkar Benih sebanyak 3.

TABEL IV.1.1
LUAS PANEN, PRODUKSI, DAN RATA-RATA PRODUKSI
PADI SAWAH DAN PADI LADANG
KABUPATEN SEMARANG TAHUN 2013

Kecamatan	Padi Sawah			Padi Ladang		
	Luas Panen (Ha)	Rata-rata Kwt/Ha	Produksi (Ton)	Luas Panen (Ha)	Rata-rata Kwt/Ha	Produksi (Ton)
(1)	(2)	(3)	(4)	(5)	(6)	(7)
010 Getasan	18	40,64	73,15	0,00	0,00	0,00
020 Tengaran	1.261	52,80	6.658,08	50,00	43,59	217,95
030 Susukan	3.743	53,01	19.841,64	0,00	0,00	0,00
031 Kaliwungu	2.200	56,40	12.408,00	160,00	46,32	741,12
040 Suruh	4.924	52,77	25.983,95	85,00	44,76	380,46
050 Pabelan	3.316	54,00	17.906,40	250,00	45,46	1.136,50
060 Tuntang	2.236	51,38	11.488,57	0,00	0,00	0,00
070 Banyubiru	1.737	59,57	10.347,31	0,00	0,00	0,00
080 Jambu	869	54,51	4.736,92	0,00	0,00	0,00
090 Sumowono	571	49,12	2.804,75	0,00	0,00	0,00
100 Ambarawa	1.584	55,01	8.713,58	0,00	0,00	0,00
101 Bandungan	1.167	49,48	5.774,32	0,00	0,00	0,00
110 Bawen	1.874	53,64	10.052,14	0,00	0,00	0,00
120 Bringin	3.565	54,31	19.361,52	272,00	46,24	1.257,73
121 Bancak	1.942	52,08	10.113,94	100,00	44,72	447,20
130 Pringapus	1.903	53,34	10.150,60	137,00	46,89	642,39
140 Bergas	1.253	52,72	6.605,82	113,00	42,06	475,28
151 Ungaran Barat	1.382	51,54	7.122,83	0,00	0,00	0,00
152 Ungaran Timur	1.285	51,94	6.674,29	98,00	46,90	459,62
Jumlah 2013	36.830,00	53,44	196.817,79	1.265,00	45,52	5.758,25
2012	35.384,00	56,99	201.659,13	872,00	41,09	3.583,27

Sumber : Dinas Pertanian, Perkebunan & Kehutanan Kabupaten Semarang

TABEL IV.1.2
LUAS PANEN, PRODUKSI, DAN RATA-RATA PRODUKSI
JAGUNG DAN KETELA POHON
KABUPATEN SEMARANG TAHUN 2013

Kecamatan	J a g u n g			Ketela Pohon		
	Luas Panen (Ha)	Rata-rata Kwt/Ha	Produksi (Ton)	Luas Panen (Ha)	Rata-rata Kwt/Ha	Produksi (Ton)
(1)	(2)	(3)	(4)	(5)	(6)	(7)
010 Getasan	1.855,00	41,54	7.705,60	23,00	229,02	526,75
020 Tengaran	579,00	49,61	2.872,40	273,00	258,68	7.062,00
030 Susukan	353,00	49,11	1.733,50	392,00	258,22	10.122,22
031 Kaliwungu	680,00	48,91	3.325,58	197,00	249,51	4.915,34
040 Suruh	549,00	42,83	2.351,25	264,00	266,75	7.042,21
050 Pabelan	530,00	39,69	2.103,57	83,00	223,35	1.853,79
060 Tuntang	365,00	41,41	1.511,29	75,00	228,10	1.710,74
070 Banyubiru	136,00	37,31	693,88	36,00	247,11	889,59
080 Jambu	60,00	39,43	236,55	8,00	202,01	161,61
090 Sumowono	1.822,00	40,29	7.340,53	74,00	255,30	1.889,22
100 Ambarawa	24,00	36,82	88,36	43,00	219,09	942,08
101 Bandungan	369,00	41,94	1.547,48	58,00	265,77	1.541,47
110 Bawen	112,00	38,16	427,39	60,00	247,15	1.482,90
120 Bringin	2.411,00	45,46	10.960,00	81,00	244,89	1.983,60
121 Bancak	954,00	41,40	3.950,00	14,00	183,92	257,49
130 Pringapus	2.172,00	45,33	9.845,57	35,00	232,89	815,11
140 Bergas	506,00	43,29	2.190,37	70,00	229,86	1.609,01
151 Ungaran Barat	115,00	41,07	472,25	37,00	250,28	926,03
152 Ungaran Timur	439,00	41,14	1.805,85	132,00	286,32	3.779,47
Jumlah 2013	14.081,00	43,44	61.161,42	1.955,00	253,25	49.510,63
2012	12.507,00	47,85	59.851,00	2.100,00	279,21	58.635,00

Sumber : Dinas Pertanian, Perkebunan & Kehutanan Kabupaten Semarang

TABEL IV.1.3
LUAS PANEN, PRODUKSI, DAN RATA-RATA PRODUKSI
KETELA RAMBAT DAN KACANG TANAH
KABUPATEN SEMARANG TAHUN 2013

Kecamatan	Ketela Rambat			Kacang Tanah		
	Luas Panen (Ha)	Rata-rata Kwt/Ha	Produksi (Ton)	Luas Panen (Ha)	Rata-rata Kwt/Ha	Produksi (Ton)
(1)	(2)	(3)	(4)	(5)	(6)	(7)
010 Getasan	25,00	210,33	525,83	0,00	0,00	0,00
020 Tengaran	4,00	207,88	83,15	2,00	8,13	1,63
030 Susukan	57,00	239,15	1.363,16	97,00	8,90	86,33
031 Kaliwungu	17,00	217,52	369,78	400,00	8,03	321,20
040 Suruh	56,00	223,69	1.252,66	198,00	9,57	189,49
050 Pabelan	7,00	166,77	116,74	764,00	9,16	699,82
060 Tuntang	21,00	238,80	501,48	0,00	0,00	0,00
070 Banyubiru	50,00	248,85	1.244,25	12,00	7,52	9,02
080 Jambu	8,00	235,26	188,21	0,00	0,00	0,00
090 Sumowono	186,00	280,35	5.214,51	11,00	6,83	7,51
100 Ambarawa	8,00	214,05	171,24	8,00	6,81	5,45
101 Bandungan	61,00	265,02	1.616,62	0,00	0,00	0,00
110 Bawen	83,00	213,83	1.774,79	22,00	7,40	16,28
120 Bringin	0,00	0,00	0,00	198,00	8,68	171,86
121 Bancak	11,00	212,03	233,23	139,00	8,15	113,29
130 Pringapus	3,00	243,20	72,96	98,00	8,38	82,12
140 Bergas	347,00	266,95	9.263,17	473,00	9,10	430,43
151 Ungaran Barat	13,00	232,02	301,63	6,00	9,56	5,74
152 Ungaran Timur	13,00	195,02	253,53	95,00	9,04	85,88
Jumlah 2013	970,00	253,06	24.546,93	2.523,00	8,82	2.226,05
2012	1.074,00	296,69	31.865,00	2.562,00	11,39	2.918,99

Sumber : Dinas Pertanian, Perkebunan & Kehutanan Kabupaten Semarang

TABEL IV.1.4
LUAS PANEN, PRODUKSI, DAN RATA-RATA PRODUKSI
KEDELE
KABUPATEN SEMARANG TAHUN 2013

Kecamatan	K e d e l e		
	Luas Panen (Ha)	Rata-rata Kwt/Ha	Produksi (Ton)
(1)	(2)	(3)	(4)
010 Getasan	0,00	0,00	0,00
020 Tengaran	1,00	12,38	1,24
030 Susukan	20,00	13,19	26,38
031 Kaliwungu	0,00	0,00	0,00
040 Suruh	0,00	0,00	0,00
050 Pabelan	0,00	0,00	0,00
060 Tuntang	0,00	0,00	0,00
070 Banyubiru	0,00	0,00	0,00
080 Jambu	0,00	0,00	0,00
090 Sumowono	0,00	0,00	0,00
100 Ambarawa	0,00	0,00	0,00
101 Bandungan	0,00	0,00	0,00
110 Bawen	0,00	0,00	0,00
120 Bringin	22,00	14,36	31,59
121 Bancak	55,00	13,38	73,59
130 Pringapus	1,00	11,94	1,19
140 Bergas	0,00	0,00	0,00
151 Ungaran Barat	0,00	0,00	0,00
152 Ungaran Timur	0,00	0,00	0,00
Jumlah 2013	99,00	65,25	133,99
2012	127,00	12,36	156,98

Sumber : Dinas Pertanian, Perkebunan & Kehutanan Kabupaten Semarang

TABEL IV.1.5
PRODUKSI TANAMAN BUAH-BUAHAN
MENURUT JENISNYA
KABUPATEN SEMARANG TAHUN 2012 - 2013

JENIS BUAH-BUAHAN	2012	2013
	PRODUKSI	PRODUKSI
	(Kw)	(Kw)
(1)	(4)	(5)
1 Alpokat	70.186	56.121
2 Mangga	71.513	73.748
3 Rambutan	20.061	37.953
4 Duku/Langsar	6.430	1.420
5 Jeruk siam	4.744	11.390
6 Durian	54.616	76.045
7 Jambu Air	142	137
8 Jambu Biji	2.617	3.501
9 Melinjo	6.315	
10 Sawo	929	1.004
11 Pepaya	3.894	6.299
12 Nanas	46	34
13 Pisang	135.194	159.755
14 Sirsat	4.659	3.438
15 Kelengkeng	63.291	163.321
16 Manggis	1.476	1.128
17 Salak	8.258	8.479
18 Sukun	6.591	5.785

Sumber : Dinas Pertanian, Perkebunan dan Kehutanan Kabupaten Semarang

TABEL IV.1.6
LUAS PANEN DAN PRODUKSI TANAMAN SAYUR-SAYURAN
DIRINCI MENURUT JENISNYA
KABUPATEN SEMARANG TAHUN 2013

JENIS SAYURAN	2012		2013	
	PRODUKSI	LUAS PANEN	PRODUKSI	
	(Kw)	(Ha)	(Kw)	
(1)	(4)	(5)	(6)	
1 Bawang Merah	1.854	13	990	
2 Bawang Putih	-		-	
3 Kentang	43.754	171	40.014	
4 Kubis	239.134	687	181.466	
5 Petsai/Sawi	194.696	1.049	182.369	
6 Bawang Daun	133.970	1.187	126.043	
7 Wortel	104.591	450	104.981	
8 Kacang Panjang	9.203	192	13.065	
9 Bayam	4.614	113	4.446	
10 Seledri	7.466	263	25.757	
11 Kangkung	9.745	99	8.444	
12 Cabai	122.407	1.654	132.663	
13 Buncis	42.870	327	46.927	
14 Tomat	113.124	478	125.057	
15 Terong	22.495	140	33.410	
16 Ketimun	22.281	118	31.160	
17 Labu Siam	55.244	92	52.579	
18 Petai	27.670	-	16.416	

Sumber : Dinas Pertanian, Perkebunan dan Kehutanan Kabupaten Semarang

TABEL IV.2.1
PRODUKSI TANAMAN PERKEBUNAN RAKYAT
DIRINCI MENURUT JENISNYA
KABUPATEN SEMARANG TAHUN 2012 - 2013

JENIS TANAMAN	2012	2013
	PRODUKSI	PRODUKSI
	(Ton)	(Ton)
(1)	(4)	(5)
1 Tembakau Rakyat	909,93	766,43
2 K a p u k	91,23	83,73
3 Kelapa Deres	5.401,61	5.390,87
4 Kopi Robusta	1.399,49	1.409,33
5 Kopi Arabika	60,00	57,28
6 Cengkeh	224,20	215,30
7 Panili	1,58	1,14
8 Kelapa Dalam	4.195,24	4.289,85
9 Jambu mete	3,39	3,39
10 Kapulogo	-	-
11 A r e n	872,53	871,71
12 Kunyit	-	-
13 Jaje	-	-
14 Gula Kristal	1.219,84	1.592,74

Sumber : Dinas Pertanian, Perkebunan dan Kehutanan Kabupaten Semarang

TABEL IV.3.1
PRODUKSI HASIL HUTAN DAN NILAI PRODUKSINYA
DIRINCI MENURUT JENISNYA
KABUPATEN SEMARANG TAHUN 2012 - 2013

HASIL HUTAN	SATUAN	PRODUKSI	
		2012	2013
(1)	(2)	(4)	(4)
1 Kayu Jati			
Sortimen A1	M ³	108.612,00	137.364,00
Sortimen A2	M ³	48.266,00	88.289,00
Sortimen A3	M ³	227.735,00	198.570,00
Persegi & KBP	M ³	*)	*)
2 Kayu Rimba Pertukangan			
Sortimen A1	M ³	75.010,00	*)
Sortimen A2	M ³	187.690,00	*)
Sortimen A3	M ³	155.105,00	180.288,00
Lain-lain (persegi & KBP)	M ³	*)	*)
4 Getah Pinus	Kwintal	42.394,00	*)

*) Data tidak tersedia

Sumber : Perhutani KPH Kedu Utara dan KPH Kabupaten Semarang

TABEL IV.4.1
POPULASI TERNAK
KABUPATEN SEMARANG
TAHUN 2013

KECAMATAN	SAPI POTONG	SAPI PERAH	KERBAU	KAMBING
(1)	(2)	(3)	(4)	(5)
010 Getasan	3.629	15.621	-	4.087
020 Tengaran	4.758	1.618	11	19.606
030 Susukan	3.648	13	615	9.191
031 Kaliwungu	4.736	42	74	17.947
040 Suruh	4.627	143	433	9.805
050 Pabelan	2.964	215	288	7.449
060 Tuntang	864	539	242	4.456
070 Banyubiru	2.614	251	30	4.948
080 Jambu	1.434	17	10	19.348
090 Sumowono	3.185	260	-	5.028
100 Ambarawa	1.768	8	122	1.356
101 Bandungan	3.443	807	16	14.055
110 Bawen	2.908	88	-	5.766
120 Bringin	2.263	10	314	16.537
121 Bancak	2.620	5	9	6.963
130 Pringapus	2.146	10	225	6.462
140 Bergas	2.210	250	164	22.092
151 Ungaran Barat	921	1.830	130	1.555
152 Ungaran Timur	1.163	581	258	20.378
Jumlah 2013	51.901	22.308	2.941	197.029
2012	61.590	39.014	3.562	204.734

Sumber : Dinas Peternakan dan Perikanan Kabupaten Semarang

TABEL IV.4.1 (lanjutan)
POPULASI TERNAK
KABUPATEN SEMARANG
TAHUN 2013

KECAMATAN	DOMBA	BABI	KUDA	KELINCI
(1)	(6)	(7)	(8)	(9)
010 Getasan	32.306	32.640	95	3.817
020 Tengaran	25.183	-	54	427
030 Susukan	9.933	-	48	125
031 Kaliwungu	1.644	-	9	553
040 Suruh	8.316	-	10	284
050 Pabelan	9.016	-	-	200
060 Tuntang	7.340	-	11	732
070 Banyubiru	8.316	-	61	1.511
080 Jambu	4.283	-	9	1.907
090 Sumowono	56.818	-	-	1.779
100 Ambarawa	3.381	-	6	320
101 Bandungan	51.327	-	1.064	698
110 Bawen	2.782	-	219	138
120 Bringin	9.680	-	4	754
121 Bancak	15.331	-	-	166
130 Pringapus	5.236	-	15	579
140 Bergas	30.413	-	5	5.414
151 Ungaran Barat	3.466	-	29	948
152 Ungaran Timur	5.993	-	72	-
Jumlah 2013	290.764	32.640	1.711	20.352
2012	295.743	32.640	1.991	28.560

Sumber : Dinas Peternakan dan Perikanan Kabupaten Semarang

TABEL IV.4.2
POPULASI UNGGAS
KABUPATEN SEMARANG
TAHUN 2013

KECAMATAN	AYAM RAS	AYAM BROILER	AYAM BURAS
(1)	(2)	(3)	(4)
010 Getasan	564.742	409.749	123.860
020 Tengaran	61.487	5.397.702	13.805
030 Susukan	58.496	560.612	20.903
031 Kaliwungu	16.175	1.052.311	108.273
040 Suruh	26.204	422.787	45.246
050 Pabelan	195.219	446.999	23.956
060 Tuntang	382.072	208.600	13.566
070 Banyubiru	-	74.500	32.460
080 Jambu	41.833	540.124	2.640
090 Sumowono	109.462	819.499	26.069
100 Ambarawa	8.480	93.870	30.692
101 Bandungan	212.129	793.111	98.249
110 Bawen	-	93.125	4.184
120 Bringin	-	186.250	47.675
121 Bancak	664	29.800	58.803
130 Pringapus	4.880	109.887	18.253
140 Bergas	104.582	409.749	39.275
151 Ungaran Barat	34.861	260.750	18.116
152 Ungaran Timur	-	136.894	93.042
Jumlah 2013	1.821.287	12.046.316	819.068
2012	1.919.999	12.935.664	1.955.527

Sumber : Dinas Peternakan dan Perikanan Kabupaten Semarang

TABEL IV.4.2 (lanjutan)
POPULASI UNGGAS
KABUPATEN SEMARANG
TAHUN 2013

KECAMATAN	BURUNG PUYUH	ITIK	ITIK MANILA
(1)	(5)	(6)	(7)
010 Getasan	-	388	33.458
020 Tengaran	700	24.489	4.773
030 Susukan	49.000	37.561	1.945
031 Kaliwungu	7.000	10.440	1.568
040 Suruh	40.500	15.777	2.020
050 Pabelan	13.000	14.283	3.472
060 Tuntang	-	13.298	2.136
070 Banyubiru	-	39.885	6.044
080 Jambu	-	857	3.006
090 Sumowono	-	327	19.237
100 Ambarawa	4.000	7.431	4.523
101 Bandungan	-	1.133	4.850
110 Bawen	-	3.611	2.113
120 Bringin	8.000	8.684	4.107
121 Bancak	-	2.403	1.157
130 Pringapus	-	5.632	5.453
140 Bergas	-	5.556	1.738
151 Ungaran Barat	-	2.801	754
152 Ungaran Timur	-	12.326	612
Jumlah 2013	122.200	206.883	102.966
2012	300.168	367.493	144.765

Sumber : Dinas Peternakan dan Perikanan Kabupaten Semarang

TABEL IV.4.3
BANYAKNYA PEMOTONGAN TERNAK
DALAM RUMAH POTONG HEWAN (RPH) PEMERINTAH
KABUPATEN SEMARANG TAHUN 2013

KECAMATAN	S A P I			KAMBING		
	JANTAN	BETINA	JUMLAH	JANTAN	BETINA	JUMLAH
(1)	(2)	(3)	(4)	(5)	(6)	(7)
1 Tenganan	1 423	0	1.423	-	-	-
2 Tuntang	994	-	994	-	-	-
3 Ambarawa	1.988	-	1.988	0	-	0
4 Ungaran	1.843	-	1.843	104	-	104
Jumlah 2013	6.248	-	6.248	104	-	104
2012	7.842	-	7.842	451	-	451

Sumber : Dinas Peternakan dan Perikanan Kabupaten Semarang

TABEL IV.4.4
PRODUKSI SUSU SAPI PERAH RAKYAT
KABUPATEN SEMARANG
TAHUN 2012 - 2013

KECAMATAN	2012	2013
	(Liter)	(Liter)
(1)	(4)	(5)
010 Getasan	27.508.338	22.024.061
020 Tengaran	1.719.271	1.376.504
030 Susukan	-	-
031 Kaliwungu	-	-
040 Suruh	-	-
050 Pabelan	1.031.563	825.903
060 Tuntang	687.709	550.602
070 Banyubiru	-	-
080 Jambu	-	-
090 Sumowono	-	-
100 Ambarawa	-	-
101 Bandungan	-	-
110 Bawen	-	-
120 Bringin	-	-
121 Bancak	-	-
130 Pringapus	-	-
140 Bergas	-	-
151 Ungaran Barat	3.438.542	2.753.007
152 Ungaran Timur	-	-
Jumlah	34.385.423	27.530.077

Sumber : Dinas Peternakan dan Perikanan Kabupaten Semarang

TABEL IV.4.5
PRODUKSI DAGING (KARKAS + EDIBEL OVAL) TERNAK
KABUPATEN SEMARANG
TAHUN 2013

KECAMATAN	SAPI	KAMBING / DOMBA	AYAM RAS	AYAM BURAS	
	(Kg)	(Kg)	(Kg)	(Kg)	
(1)	(2)	(3)	(4)	(5)	
010	Getasan	641.889	43.712	266.581	157.920
020	Tengaran	226.112	53.793	3.511.718	17.601
030	Susukan	122.076	22.971	364.731	26.651
031	Kaliwungu	159.322	23.530	684.628	138.047
040	Suruh	145.250	21.765	275.063	57.688
050	Pabelan	106.003	19.777	290.815	30.544
060	Tuntang	46.783	14.168	135.714	17.297
070	Banyubiru	95.533	15.931	48.469	41.386
080	Jambu	48.383	28.383	351.402	3.366
090	Sumowono	114.873	74.285	533.162	33.238
100	Ambarawa	59.521	5.690	61.071	39.132
101	Bandungan	141.716	78.531	515.994	125.267
110	Bawen	99.901	10.267	60.587	5.335
120	Bringin	75.793	31.490	121.173	60.785
121	Bancak	87.530	26.778	19.388	74.973
130	Pringapus	71.892	14.051	71.492	23.272
140	Bergas	82.028	63.064	266.581	50.076
151	Ungaran Barat	91.732	6.028	169.642	23.098
152	Ungaran Timur	58.153	31.677	89.062	118.628
	Jumlah 2013	2.474.489	585.896	7.837.273	1.044.304
	2012	2.846.579	629.125	8.618.605	878.486

Sumber : Dinas Peternakan dan Perikanan Kabupaten Semarang

TABEL IV.4.6
PRODUKSI TELUR UNGGAS
KABUPATEN SEMARANG
TAHUN 2013

KECAMATAN	AYAM KAMPUNG	AYAM RAS	BURUNG PUYUH	ITIK
	(Butir)	(Butir)	(Butir)	(Butir)
(1)	(2)	(3)	(4)	(5)
010 Getasan	6.779.533	93.654.175	-	19.816
020 Tengaran	755.597	10.196.743	138.798	1.249.275
030 Susukan	1.144.138	9.700.723	9.715.869	1.916.129
031 Kaliwungu	5.926.366	2.682.441	1.387.981	532.608
040 Suruh	2.476.545	4.345.554	8.030.463	804.866
050 Pabelan	1.311.244	32.374.283	2.577.679	728.629
060 Tuntang	742.542	63.361.096	-	678.399
070 Banyubiru	1.776.696	-	-	2.034.681
080 Jambu	144.523	6.937.346	-	43.725
090 Sumowono	1.426.909	18.152.723	-	16.657
100 Ambarawa	1.679.950	1.406.346	793.132	379.090
101 Bandungan	5.377.727	35.178.520	-	57.811
110 Bawen	229.038	-	-	184.203
120 Bringin	2.609.525	-	1.586.264	442.993
121 Bancak	3.218.584	110.117	-	122.596
130 Pringapus	999.065	809.357	-	287.333
140 Bergas	2.149.753	17.343.366	-	283.456
151 Ungaran Barat	991.598	5.781.122	-	142.900
152 Ungaran Timur	5.092.712	-	-	628.802
Jumlah 2013	44.832.047	302.033.911	24.230.187	10.553.970
2012	63.300.154	375.729.814	37.971.269	13.235.070

Sumber : Dinas Peternakan dan Perikanan Kabupaten Semarang

Tabel : IV.5.1
LUAS USAHA PERIKANAN AIR TAWAR
MENURUT JENIS PERAIRAN
KABUPATEN SEMARANG TAHUN 2013

KECAMATAN	Kolam	Karamba	Minapadi	Rawa	Sungai	Genangan
	(Ha)	(Unit)	(Ha)	(Ha)	(Ha)	
(1)	(2)	(3)	(4)	(5)	(6)	(7)
010 Getasan	-	-	-	-	-	-
020 Tengarani	-	-	-	-	-	-
030 Susukan	-	-	-	-	-	-
031 Kaliwungu	-	-	-	-	-	1,00
040 Suruh	-	-	-	-	-	1,00
050 Pabelan	-	-	-	-	-	0,60
060 Tuntang	-	-	-	707,00	-	1,00
070 Banyubiru	-	-	-	606,00	-	3,00
080 Jambu	-	-	-	-	-	-
090 Sumowono	-	-	-	-	-	0,90
100 Ambarawa	-	-	-	404,00	-	0,12
101 Bandungan	-	-	-	-	-	-
110 Bawen	-	-	-	303,00	-	-
120 Bringin	-	-	-	-	-	-
121 Bancak	-	-	-	-	-	-
130 Pringapus	-	-	-	-	-	-
140 Bergas	-	-	-	-	-	2,00
151 Ungaran Barat	-	-	-	-	-	-
152 Ungaran Timur	-	-	-	-	-	-
Jumlah 2013	0,00	0,00	0,00	2.020,00	0,00	9,62
2012	87,03	1.519,00	2,21	2.020,00	9,50	9,62

Sumber Data : Dinas Peternakan dan Perikanan Kabupaten Semarang

Tabel : IV.5.2
JUMLAH PRODUKSI IKAN AIR TAWAR
KABUPATEN SEMARANG TAHUN 2013
(TON)

KECAMATAN	Kolam	Karamba	Minapadi	Rawa	Sungai	Genangan
(1)	(2)	(3)	(4)	(5)	(6)	(7)
010 Getasan	-	-	-	-	0,66	-
020 Tenganan	370,64	-	-	-	1,71	-
030 Susukan	43,40	-	-	-	3,55	1,96
031 Kaliwungu	28,97	-	-	-	0,10	0,98
040 Suruh	90,57	-	-	-	5,22	2,79
050 Pabelan	155,76	-	-	-	0,82	-
060 Tuntang	455,23	105,73	-	435,40	9,31	7,00
070 Banyubiru	339,31	272,51	-	373,20	10,49	8,26
080 Jambu	51,59	-	-	-	1,65	-
090 Sumowono	39,29	-	-	-	0,79	-
100 Ambarawa	259,74	152,29	-	248,80	6,85	3,02
101 Bandungan	49,64	-	-	-	1,34	-
110 Bawen	79,56	280,34	-	186,60	-	-
120 Bringin	76,82	-	-	-	0,83	-
121 Bancak	17,30	-	-	-	0,78	-
130 Pringapus	50,69	-	-	-	5,03	-
140 Bergas	41,99	-	-	-	1,67	0,94
151 Ungaran Barat	66,74	-	-	-	2,16	-
152 Ungaran Timur	100,13	-	-	-	1,02	-
Jumlah 2013	2.378,37	810,87	0,00	1.244,00	53,98	24,95
2012	2.020,74	788,44	2,26	1.152,85	54,94	15,67

Sumber Data : Dinas Peternakan dan Perikanan Kabupaten Semarang

Tabel : IV.5.3
PRODUKSI DAN NILAI PRODUKSI IKAN AIR TAWAR
KABUPATEN SEMARANG
TAHUN : 2013

KOMODITAS	PRODUKSI (ton)	NILAI PRODUKSI (Rp. 000)
(1)	(2)	(3)
1. Ikan Mas/Karper	239,54	4.311.763,00
2. Tawes	0,57	6.070,00
3. Nila	869,27	17.385.500,00
4. Gurami	48,57	1.699.831,00
5. Lele	1.872,21	24.338.754,00
6. Patin	4,89	114.561,00
7. Bawal	17,99	825.120,00
8. Grass-carp	65,06	715.682,00
9. Lainnya	16	180.422

Sumber Data : Dinas Peternakan dan Perikanan Kabupaten Semarang

TABEL IV.6.1.
JUMLAH KELEMBAGAAN PERTANIAN TANAMAN PANGAN (UNIT)
TIAP KECAMATAN DI KABUPATEN SEMARANG
TAHUN 2013

KECAMATAN	Usaha Pelayanan Jasa Alsintan (UPJA)	Kelompok Tani (POKTAN)	Gabungan Kelompok Tani (Gapoktan)	Koperasi Unit Desa (KUD)	Kios Sarana Produksi Pertanian (SAPROTAN)	Kelompok Penangkar Benih	Regu Pengend ali Hama
1	(2)	(3)	(4)	(5)	(6)	(7)	(8)
010 Getasan	-	127	13	16	11	-	-
020 Tengaran	-	95	15	4	12	1	1
030 Susukan	-	118	13	1	4	-	-
031 Kaliwungu	4	86	11	1	9	-	11
040 Suruh	-	118	17	1	17	1	-
050 Pabelan	-	86	17	1	16	-	-
060 Tuntang	2	96	16	2	8	-	16
070 Banyubiru	1	96	10	21	9	-	10
080 Jambu	-	94	11	1	2	-	-
090 Sumowono	-	134	16	1	36	-	16
100 Ambarawa	-	66	9	1	5	-	-
101 Bandungan	-	88	10	-	23	-	-
110 Bawen	2	63	9	1	4	-	-
120 Biringin	9	99	16	1	26	1	16
121 Bancak	1	62	9	-	8	-	-
130 Pringapus	-	61	9	1	8	-	-
140 Bergas	4	73	13	9	44	-	-
151 Ungaran Barat	-	60	11	-	3	-	-
152 Ungaran Timur	-	54	10	1	6	-	-
2013	23	1.676	235	63	251	3	70
2012	0	1.668	235	55	264	16	0

Sumber : BPS Kabupaten Semarang

BAB V

PARIWISATA

<http://semarangrab.bps.go.id>

BAB V

PARIWISATA

Kondisi geografi yang didominasi pegunungan dan perbukitan membuat wilayah Kabupaten Semarang banyak memiliki tempat wisata yang sebagian besar merupakan panorama alam. Dengan kondisi tersebut pariwisata menjadi salah satu sektor unggulan dari Kabupaten Semarang. Peningkatan keberhasilan sektor ini antara lain adalah peningkatan kunjungan wisata dari tahun ke tahun dan keberadaan fasilitas pendukungnya yang memadai.

Ketersediaan jasa akomodasi (hotel) yang memadai berperan penting dalam menunjang industri pariwisata. Jumlah hotel di Kabupaten Semarang sebanyak 233 buah dengan penyebaran terbanyak di Kecamatan Bandungan (104 hotel) dan Kecamatan Getasan (95 hotel). Jumlah tamu yang menginap di hotel di Kabupaten Semarang Tahun 2013 sebanyak 909.253 orang.

Tempat wisata yang banyak menarik banyak pengunjung adalah tempat wisata yang menyuguhkan panorama alam. Hal ini dapat dilihat dari obyek wisata yang banyak dikunjungi diantaranya Candi Gedong Songo di Kecamatan Bandungan yang dikunjungi 285.360 wisatawan domestik dan 1.742 wisatawan asing, sedangkan wisata religi Gua Maria Kerep dikunjungi 305.052 wisatawan domestik dan 624 wisatawan asing. Selain itu masih ada juga tempat wisata yang menyuguhkan panorama alam, misalnya Kampoeng Kopi Banaran dan Kawasan Wisata Panorama Agro Sidomukti.

TABEL V.1.1
BANYAKNYA JASA AKOMODASI, KAMAR, TEMPAT TIDUR,
TENAGA KERJA, DAN JUMLAH TAMU HOTEL
KABUPATEN SEMARANG TAHUN 2013

RINCIAN	SATUAN	2013
(1)	(2)	(3)
Banyaknya Jasa Akomodasi	Buah	231
Banyaknya Kamar	Buah	4.427
Banyaknya Tempat Tidur	Buah	8.833
Banyaknya Tenaga Kerja	Orang	1.570
Jumlah Tamu	Orang	902.682

Sumber : BPS Kabupaten Semarang

TABEL V.1.2
NAMA-NAMA JASA AKOMODASI, ALAMAT, JUMLAH KAMAR,
JUMLAH TEMPAT TIDUR DAN RATA-RATA TARIF
DI KABUPATEN SEMARANG TAHUN 2013

NO	NAMA	ALAMAT	JML KMR	JML TPT TDR	RATA-RATA TARIF	
					MIN	MAKS
(1)	(2)	(3)	(4)	(5)	(6)	(7)
KECAMATAN GETASAN						
1	Adem Sari	Dsn Sleker Rt 03 Rw 03 Kopeng	10	20	30.000	40.000
2	Alami	Dsn Sleker Rt 07 Rw 03 Kopeng	2	4	35.000	50.000
3	Amal Gamasi	Dsn Sleker Rt 06 Rw 03 Kopeng	10	20	40.000	60.000
4	Aman	Dsn Sleker Rt 06 Rw 03 Kopeng	4	8	30.000	35.000
5	Anggraeni	Dsn Sleker Rt 01 Rw 02 Kopeng	3	6	30.000	35.000
6	Angsa Dua	Dsn Sleker Rt 03 Rw 03 Kopeng	9	18	30.000	50.000
7	Arum Dalu	Dsn Sleker Rt 03 Rw 03 Kopeng	3	6	25.000	30.000
8	Asalia	Dsn Sleker Rt 01 Rw 03 Kopeng	5	10	25.000	35.000
9	Ayem Tentrem	Jln Raya Kopeng	6	12	35.000	50.000
10	Bisma	Dsn Sleker Rt 03 Rw 03 Kopeng	6	12	25.000	35.000
11	Candra Mas	Dsn Sleker Rt 02 Rw 03 Kopeng	4	8	25.000	35.000
12	Catalina	Jln Raya Kopeng - Magelang Km 5	26	79	300.000	350.000
13	Cempaka	Dsn Sleker Rt 09 Rw 03 Kopeng	4	8	25.000	35.000
14	Dahlia	Dsn Dukuh Rt 12 Rw 02 Kopeng	4	8	40.000	50.000
15	Delima	Dsn Sleker Rt 01 Rw 03 Kopeng	6	12	20.000	30.000
16	Devita	Dsn Sleker Rt 07 Rw 03 Kopeng	4	8	25.000	30.000
17	Diva	Dsn Sleker Rt 02 Rw 03 Kopeng	6	12	35.000	40.000
18	Dwining Sari I	Dsn Dukuh Rt 10 Rw 02 Kopeng	6	12	25.000	35.000
19	Dwining Sari II	Dsn Dukuh Rt 10 Rw 02 Kopeng	7	14	25.000	35.000
20	Era Parahiyangan	Dsn Sleker Rt 06 Rw 03 Kopeng	4	8	30.000	40.000
21	Flamboyan	Dsn Sleker, Kopeng	6	12	40.000	50.000
22	Fortuna	Ds Deplongan Rt 01 Rw 02, Wates	30	60	55.000	100.000
23	Garuda	Dsn Sidomukti Rt 09 Rw 05 Kopeng	32	52	166.000	194.500
24	Giri Mas I	Ds Deplongan Rt 01 Rw 01 Wates	18	36	40.000	60.000
25	Giri Mas II	Ds Deplongan Rt 01 Rw 01 Wates	12	24	55.000	75.000
26	Griya Loka Indah	Jln Raya Salatiga - Magelang, Kopeng No.101E	42	84	105.000	600.000
27	Griya Puspita Asri	jl.umbul songo	8	16	40.000	75.000
28	Griya Pratama	Dsn Dukuh Rt 03 Rw 03 Kopeng	11	22	35.000	50.000

TABEL V.1.2 (lanjutan)
NAMA-NAMA JASA AKOMODASI, ALAMAT, JUMLAH KAMAR,
JUMLAH TEMPAT TIDUR DAN RATA-RATA TARIF
DI KABUPATEN SEMARANG TAHUN 2013

NO	NAMA	ALAMAT	JML KMR	JML TPT TDR	RATA-RATA TARIF	
					MIN	MAKS
(1)	(2)	(3)	(4)	(5)	(6)	(7)
29	Griya Wana Lestari (Wana Wisata Kopeng)	Jl. Ahmad Dahlan No.45 Kopeng	7	14	150.000	200.000
30	Hookeri	Dsn Sleker, Kopeng	5	10	40.000	60.000
31	Jakarta-Jakarta	Ds Wates Rt 01 Rw 01	12	24	90.000	380.000
32	Juliet	Jl. Umbul Songo Rt 09 Rw 02 Kopeng	9	18	50.000	75.000
33	Karisma	Dsn. Plalar, Ds. Kopeng	4	8	30.000	40.000
34	Kartika Wisata	Dsn Sleker Rt 10 Rw 03 Kopeng	22	88	175.000	400.000
35	Kasanda	Jln Raya Salatiga - Magelang, KM 14	6	12	30.000	40.000
36	Kemuning Sari	Dsn Sleker Rt 06 Rw 03 Kopeng	6	12	35.000	75.000
37	Kenanga Indah	Sleker Jln Raya Kopeng Km 11	30	33	100.000	250.000
38	Kenangan	Jln Umbul Songo Rt 09 Rw 03 Kopeng	2	4	25.000	30.000
39	Kopeng Indah	Dsn Sleker Rt 06 Rw 03 Kopeng	10	20	25.000	50.000
40	Kopeng Indah II	Dsn Sleker Rt 07 Rw 03 Kopeng	8	16	30.000	50.000
41	Lembah Asri	Dsn Sleker Rt 02 Rw 03 Kopeng	15	30	55.000	100.000
42	Lestari I	Dsn Sleker Rt 09 Rw 03 Kopeng	6	12	25.000	35.000
43	Lestari II	Dsn Sleker Rt 09 Rw 03 Kopeng	4	8	20.000	30.000
44	Liana	Dsn Sleker Rt 09 Rw 03 Kopeng	10	20	30.000	50.000
45	Mawar	Dsn Sleker Rt 06 Rw 03 Kopeng	6	12	30.000	30.000
46	Mbangun Tresno	Dsn. Plalar Rt 01 rw 04 Kopeng	8	16	30.000	40.000
47	Mekar Indah	Dsn Sleker Rt 05 Rw 03 Kopeng	11	22	30.000	40.000
48	Mekar Sari I	Dsn Sleker Rt 09 Rw 03 Kopeng	3	6	35.000	40.000
49	Mekar Sari II	Dsn Sleker Rt 09 Rw 03 Kopeng	8	12	25.000	30.000
50	Mulia Sari I	Dsn Sleker Rt 01 Rw 03 Kopeng	15	30	30.000	40.000
51	Mulia Sari II	Dsn Sleker Rt 02 Rw 03 Kopeng	13	26	30.000	60.000
52	Nirwana Sari	Dsn Sleker Rt 06 Rw 03 Kopeng	4	8	40.000	60.000
53	Nusa Indah	Dsn Dukuh Rt 08 Rw 02	6	12	30.000	45.000
54	Pandu Dewanata	Dsn Sleker Rt 03 Rw 03 Kopeng	12	24	30.000	60.000
55	Pereng Sari	Dsn Sleker Rt 09 Rw 03 Kopeng	6	12	25.000	30.000
56	Pereng Sari II	Dsn Sleker Rt 01 Rw 03 Kopeng	4	8	30.000	35.000
57	Pragolo	Dsn Sleker Rt 08 Rw 03 Kopeng	2	4	30.000	35.000

TABEL V.1.2 (lanjutan)
NAMA-NAMA JASA AKOMODASI, ALAMAT, JUMLAH KAMAR,
JUMLAH TEMPAT TIDUR DAN RATA-RATA TARIF
DI KABUPATEN SEMARANG TAHUN 2013

NO	NAMA	ALAMAT	JML KMR	JML TPT TDR	RATA-RATA TARIF	
					MIN	MAKS
(1)	(2)	(3)	(4)	(5)	(6)	(7)
58	Preng Mukti	Dsn Sleker Rt 05 Rw 03 Kopeng	5	10	30.000	50.000
59	Puncak	Dsn Sleker Rt 10 Rw 03 Kopeng	4	8	30.000	35.000
60	Puri Asih	Dsn Sleker Rt 08 Rw 02 Kopeng	3	6	50.000	70.000
61	Puspa Indah	Dsn Sleker Rt 09 Rw 03 Kopeng	9	18	30.000	35.000
62	Renata I	Dsn Sleker Rt 09 Rw 03 Kopeng	22	44	50.000	100.000
63	Renata II	Dsn Sleker Rt 09 Rw 03 Kopeng	9	18	40.000	50.000
64	Rindang	Dsn Sleker Rt 06 Rw 03 Kopeng	3	6	25.000	30.000
65	Sabar	Dsn Sleker Rt 09 Rw 03 Kopeng	5	10	25.000	35.000
66	Sanjaya	Dsn Sleker Rt 10 Rw 03 Kopeng	4	8	40.000	40.000
67	Santai I	Dsn Sleker Rt 09 Rw 03 Kopeng	6	12	25.000	30.000
68	Santai II	Dsn Sleker Rt 09 Rw 03 Kopeng	9	18	25.000	30.000
69	Santika	Dsn Sleker Rt 09 Rw 03 Kopeng	6	12	25.000	30.000
70	Sartika	Dsn Sleker Rt 06 Rw 03 Kopeng	6	12	30.000	35.000
71	Sederhana I	Dsn Sleker Rt 06 Rw 03 Kopeng	14	28	35.000	40.000
72	Sederhana II	Dsn Sleker Rt 07 Rw 03 Kopeng	6	12	35.000	40.000
73	Sekar Meirbabu	Dsn. Sleker Rt. 01 Rw. 03 Kopeng	6	12	30.000	30.000
74	Seruni	Dsn Sleker Rt 02 Rw 03 Kopeng	1	2	20.000	25.000
75	Simpang Tiga	Dsn Sleker Rt 01 Rw 03 Kopeng	3	6	25.000	30.000
76	Sinta	Dsn Sleker Rt 09 Rw 02 Kopeng	8	16	30.000	30.000
77	Surya Andhika I	Dsn Sleker Rt 03 Rw 03 Kopeng	9	18	30.000	35.000
78	Surya Andhika II	Dsn Sleker Rt 03 Rw 03 Kopeng	10	20	30.000	40.000
79	Tasik	Dsn Sleker Rt 09 Rw 03 Kopeng	5	10	30.000	35.000
80	Tenang Sari I	Dsn Sleker Rt 06 Rw 03 Kopeng	4	8	40.000	50.000
81	Tenang Sari II	Dsn Sleker Rt 06 Rw 03 Kopeng	6	12	25.000	30.000
82	Tentrem I	Dsn Sleker Rt 06 Rw 03 Kopeng	4	8	25.000	35.000
83	Tentrem II	Ds. Kopeng, Kec. Getasan	5	10	30.000	30.000
84	Terate	Dsn Sleker Rt 07 Rw 03 Kopeng	5	10	30.000	40.000
85	Tikung Sari	Dsn Dukuh Rt 04 Rw 08 Kopeng	5	10	30.000	40.000
86	Tri Dwi Indah	Dsn Dukuh Rt 05 Rw 08 Kopeng	3	6	40.000	60.000
87	Pratama	Dsn dukuh rt 03 Rw 02 Kopeng	11	22	35.000	50.000

TABEL V.1.2 (lanjutan)
NAMA-NAMA JASA AKOMODASI, ALAMAT, JUMLAH KAMAR,
JUMLAH TEMPAT TIDUR DAN RATA-RATA TARIF
DI KABUPATEN SEMARANG TAHUN 2013

NO	NAMA	ALAMAT	JML KMR	JML TPT TDR	RATA-RATA TARIF	
					MIN	MAKS
(1)	(2)	(3)	(4)	(5)	(6)	(7)
88	Mangga dua	Dsn sleker rt 001 rw 03 kopeng	6	12	30.000	40.000
89	Srikandi	Jl.umbul songo rt 006/02kopeng	3	6	30.000	50.000
90	Arum dalu 2	Dsn.sleker rt 010/ 03 ds.kopeng	8	16	30.000	50.000
91	Krishantin	Dsn.sleker rt 090/ 03 ds.kopeng	7	14	30.000	40.000
92	Sahara	Dsn.Deplongan rt 06/01 ds.kopeng	9	18	50.000	75.000
93	Permata	Dsn.Sleker rt 006 rw 03 kopeng	12	24	40.000	40.000
94	Lembah asri 2	Dsn.Sleker rt 002 rw 03 kopeng	6	12	50.000	65.000
95	Lavande	Dsn.Kenteng rt 001/05 ds.sumogawe	14	28	125.000	150.000
KECAMATAN TENGARAN						
96	Ken Dedes 6	Kebon Binatur Rt. 32 Rw. 10, Ds. Sruwen	30	60	30.000	50.000
KECAMATAN TUNTANG						
97	Tlogo Plantation Resort	Ds. Delik Kecamatan Tuntang	34	68	275.000	522.500
KECAMATAN AMBARAWA						
98	Tentrem	Jl. MGR Sugiyo Pranoto No.181	18	25	25.000	60.000
99	Cleopatra	Jl. Alternatif, Perum.Alam Rawa Asri	40	80	25.000	40.000
100	Aman	Jl. Pemuda No. 13 Ambarawa	10	20	30.000	50.000
101	Sederhana	Jl. Pemuda No. 37 Ambarawa	8	16	20.000	20.000
102	Baru	Jl. Jendral Sudirman No.80 Kupang	16	32	75.000	175.000
103	Sari	Jl. Jendral Sudirman No.65	11	22	50.000	60.000
104	Bagus Jaya	Jl.Kartini Ringas Tambak Boyo	23	23	30.000	50.000
105	Griya Wijaya	Jl. Tentara Pelajar no.90 Ambarawa	14	28	264.000	312.000
106	Griya Katarina	Jl.Tentara Pelajar	17	26	375.000	800.000
KECAMATAN BANDUNGAN						
107	Abimanyu	Dusun Pakopen Rt 01/1, Bandungan	35	70	50.000	50.000
108	Amanda Hills	Jl. Nusa Indah, PO box 120, Kenteng	64	128	300.000	1.500.000
109	Anda	Jl. Widosari, Bandungan	18	20	35.000	55.000
110	Anggun	Jl. Kendalisodo Bandungan, Jetis	25	50	40.000	50.000

TABEL V.1.2 (lanjutan)
NAMA-NAMA JASA AKOMODASI, ALAMAT, JUMLAH KAMAR,
JUMLAH TEMPAT TIDUR DAN RATA-RATA TARIF
DI KABUPATEN SEMARANG TAHUN 2013

NO	NAMA	ALAMAT	JML KMR	JML TPT TDR	RATA-RATA TARIF	
					MIN	MAKS
(1)	(2)	(3)	(4)	(5)	(6)	(7)
111	Annisa	Jl. Kendalisodo No. 9 Rt. 03/Rw. 03 Dsn Legoksari Ds. Duren	13	26	55.000	90.000
112	Azaya	Jl. Nusa Indah Desa Kenteng	36	72	150.000	600.000
113	Adem ayem	Jl. Junggul - Kel. Bandungan rt 06 rw 04	7	14	55.000	100.000
114	Bandungan Homtel Indah	Desa Duren, Kec Bandungan	44	92	320.000	750.000
115	Bandungan Indah	Jl. Veteran no 31 Rt 05/04, Ds. Junggul	40	80	100.000	200.000
116	Basuki	Jl. Widayan No 12 Rt3/7	10	20	30.000	55.000
117	Bromo Indah	Jl. Lemah Abang-Bandungan Km.3	29	58	50.000	90.000
118	Cahaya	Jl. Bandungan Km.6 Pakopen	32	64	50.000	50.000
119	Cahaya Indah	Jl. Gedong songo Rt 01/4, Ds. Talun C	16	32	35.000	40.000
120	Citra Dewi 2	Jl. Gintungan Bandungan	92	130	130.000	400.000
121	Citra Dewi INTs	Jl. Junggul no.8-15 Bandungan	108	216	50.000	125.000
122	Citra Dewi i	Jl. Citra No 1, Bandungan	42	84	50.000	90.000
123	CV Susan Spa	Dsn. Piyoto, Bandungan	20	40	600.000	1.100.000
124	Dewi Ratih	Jl. Kendalisodo No. 3A Bandungan	20	40	35.000	50.000
125	Dewi Safitri	Jl. Mawar, Rt4/4 Bandungan	22	44	50.000	50.000
126	Dinar	Jl. Gintungan No. 16 Rt01/4	10	20	40.000	40.000
127	Dua Putra	Jl. Raya Lemahabang-Bandungan, Km. 3,5 Pakopen	12	24	35.000	45.000
128	Dwi Putra	Jl. Kendalisodo no.4 Bandungan	20	40	30.000	50.000
129	Ernawati	Jl. Kendali Sodo No. 35 Bandungan	40	80	50.000	60.000
130	Frieda	Jl. Raya Bandungan-Lemahabang Km 2,5 Jimbaran RT 05/3	44	88	44.000	90.000
131	Garuda Baru	Dsn. Sukorejo Rt/5/3 Ds. Pakopen	43	86	40.000	70.000
132	Gedung Songo Indah	Jl. Gedong songo Rt 01/9, Ds. Darum Candi, Bandungan	17	34	50.000	50.000
133	Giri Mulyo	Jl. Gintungan no. 79 A Rt 04/01, Lingkungan Junggul	10	20	40.000	200.000

TABEL V.1.2 (lanjutan)
NAMA-NAMA JASA AKOMODASI, ALAMAT, JUMLAH KAMAR,
JUMLAH TEMPAT TIDUR DAN RATA-RATA TARIF
DI KABUPATEN SEMARANG TAHUN 2013

NO	NAMA	ALAMAT	JML KMR	JML TPT TDR	RATA-RATA TARIF	
					MIN	MAKS
(1)	(2)	(3)	(4)	(5)	(6)	(7)
134	Green Ocean	Jl. Raya Lemahabang-Bandungan Km.3,5 Cobleng-pakopen	7	14	30.000	50.000
135	Green valley Indonesia	Jl.Ampel gading rt 05 rw 06 Ds.Kenteng-Bandungan	61	202	350.000	1.500.000
136	Jennita	Jl. Lemah Abang-Bandungan, Dsn Ngasem	17	34	35.000	50.000
137	Kalinyamat Graha	Jl. Kalinyamat no. 3-5 Bandungan	14	28	30.000	60.000
138	Kartika	Jl. Raya Bandungan Lemahabang Km.3 Rt 1/1 Jimbaran	27	54	80.000	175.000
139	Kediri	Jl. Lemahabang Km. 2 Gatot, Duren	79	100	50.000	210.000
140	Kencana Rawa Pening	Jl. Girungan Bandungan	41	92	240.000	660.000
141	Kendalisodo	Jl. Kendalisodo no.36 Bandungan	11	22	30.000	40.000
142	Krisna	Jl. Alternatif Bandungan Rt.3/7	19	38	40.000	50.000
143	Krisna II	Jl. Lemah Abang-Bandungan Km.2	13	26	50.000	50.000
144	Kusuma Dewi	Jl. Raya Jimbaran-Bandungan Km. 3 Dsn. Jimbaran	13	26	35.000	35.000
145	Kusuma Madya	Jl. Raya Bandungan -Sumowono Rt 02/01	75	79	100.000	400.000
146	Larasati	Jl. Kendalisodo 9 Rt 03/3 Ds Duren	17	34	40.000	40.000
147	Lestari	Jl. Widosari No.35 Rt02/7	4	8	20.000	20.000
148	Liesna	Jl.Kendali sodo no.10 Duren	6	12	40.000	50.000
149	Mataram	Jl. Kendalisodo, Bandungan	20	40	25.000	30.000
150	Mawar Sari	Jl. Kendalisodo No. 5 Jetis	17	34	35.000	50.000
151	Maya	Jl. Widosari No.35 Rt4/7 Bandungan	16	32	50.000	60.000
152	Medison/Turkhasnah	Jl. Raya Pakopen Rt 004 Rw 01	14	28	40.000	40.000
153	Mekarsari	Jl. Kauman Sari, Bandungan RT 03/07	9	18	40.000	40.000
154	Merah Delima	Jl. Kendali Sodo No 4	18	36	60.000	60.000
155	Merrisa Raya	Jl. Raya Lemahabang - Bandungan Km.5 Pakopen	27	54	75.000	275.000
156	Muktiasari	Jl. Kalinyamat No.151, Bandungan	7	14	55.000	95.000

TABEL V.1.2 (lanjutan)
NAMA-NAMA JASA AKOMODASI, ALAMAT, JUMLAH KAMAR,
JUMLAH TEMPAT TIDUR DAN RATA-RATA TARIF
DI KABUPATEN SEMARANG TAHUN 2013

NO	NAMA	ALAMAT	JML KMR	JML TPT TDR	RATA-RATA TARIF	
					MIN	MAKS
(1)	(2)	(3)	(4)	(5)	(6)	(7)
157	Mustika I	Jl. Kendalisodo 54A Bandungan	10	20	30.000	60.000
158	Mustika II	Tegal Sari Rt 03/3, Duren, Bandungan	15	30	30.000	45.000
159	Mutiara Indah	Jl. Raya Jimbaran-Bandungan Km. 3	20	40	55.000	70.000
160	Natalia	Jl.Gintungan no 37-38 Bandungan	46	58	60.000	500.000
161	Nakula Sadewa I	Jl. Lemahabang-Bandungan Km. 5 Dsn. Sukorejo Rt02/03	13	26	40.000	40.000
162	Nakula Sadewa II	Jl. Lemahabang-Bandungan Km. 5 Dsn. Sukorejo Ds Pakopen Rt02/03	9	18	35.000	35.000
163	Nugraha Wisata	Jl. Raya Bandungan-Sumowono Km 1	33	74	395.000	1.075.000
164	Panorama I	Jl. Lemahabang Km. 4 Bandungan	45	104	125.000	275.000
165	Panorama II	Jl. Lemahabang km 3 Rt02/6, Duren	62	124	65.000	160.000
166	Parahita	Jl. Kendalisodo No. 16 Rt02/7	9	19	50.000	100.000
167	Pata	Jl. Tirtimoyo No.1 Rt01/1 Jetis	6	12	20.000	20.000
168	Permata	Jl. Lemah Abang-Bandungan Km.6 Pakopen	31	62	45.000	65.000
169	Permata Biru	Jl. Gintungan Selatan no.3 Bandungan	46	64	300.000	900.000
170	Pojok Sari	Jl. Sukorini No.12 Bandungan	26	48	30.000	35.000
171	Pojok Sari Putra	Ds. Ngipik Gedong Songo	13	26	30.000	40.000
172	Pura Mandira Karya	Jl. Widosari 417 Bandungan	9	18	35.000	55.000
173	Puspasari	Jl. Widosari 36 Kel. Bandungan	12	24	30.000	45.000
174	Ramayana	Jl. Raya Jimbaran-Bandungan Km. 3	40	80	30.000	60.000
175	Rawa Pening	Jl. Sukorini Rt 01/01, Ds. Kenteng	59	144	180.000	700.000
176	Riana Baru I	Jl. Kalinyamat Rt 06/IV, Bandungan	20	41	50.000	50.000
177	Riana Baru III	Jl. Kauman Sari, Rt03/4 Bandungan	60	120	50.000	75.000
178	Rinosari	Ds. Junggul, Rt 06 Rw 04, Bandungan	10	20	45.000	45.000
179	Santika	Jl. Alternatif Bandungan Ngunut Ds. Jetis Rt.2/1	16	32	40.000	50.000
180	Sari Indah 1	Jl. Kauman Sari no.42 Rt04/7, Bandungan	28	56	50.000	100.000
181	Sari Indah 2	Jl. Tirtimoyo no.52 Rt03/1, Bandungan	8	16	40.000	100.000
182	Sari Indah 3	Jl. Tirtimoyo no.42 Rt04/7, Bandungan	9	18	30.000	45.000

TABEL V.1.2 (lanjutan)
NAMA-NAMA JASA AKOMODASI, ALAMAT, JUMLAH KAMAR,
JUMLAH TEMPAT TIDUR DAN RATA-RATA TARIF
DI KABUPATEN SEMARANG TAHUN 2013

NO	NAMA	ALAMAT	JML KMR	JML TPT TDR	RATA-RATA TARIF	
					MIN	MAKS
(1)	(2)	(3)	(4)	(5)	(6)	(7)
183	Sarimarin Indah	Jl. Widosari Bandungan	25	50	60.000	90.000
184	Sebleder Indah	Jl. Raya Lemahabang-Bandungan Km. 1,5	32	64	45.000	80.000
185	Shinta	Jl. Kendalisodo KM.1, kp.Tegalsari Rt 3/3 Ds.Duren Bandungan	31	62	35.000	65.000
186	Sinar Bahagia	Jl. Raya Lemahabang-Bandungan Km. 5 Pakopen	43	86	45.000	75.000
187	Sri Tanjung	Jl. Raya Lemahabang-Bandungan Km.3,5 Pakopen	13	26	40.000	50.000
188	Srikandi	Jl. Kendalisodo No. 3 Bandungan	52	104	30.000	50.000
189	Star Prima	Jl. Raya Lemahabang-Bandungan Km. 2	26	52	55.000	110.000
190	Sukosari	Jl. Alternatif Jetis, Bandungan	20	40	30.000	30.000
191	Surya Sari	Jl. Raya Jimbaran-Bandungan Km. 4	40	80	30.000	40.000
192	Taman Sari	Jl. Raya Lemahabang-Bandungan Km. 4	64	128	60.000	200.000
193	Tanjung Sari	Jl. Raya Lemahabang-Bandungan Km. 3 Pakopen	33	66	55.000	70.000
194	Tenang	Jl. Tirtomoyo No.53, Rt 03/1,Bandungan	5	10	25.000	30.000
195	Tiga Dara	Jl. Kalinyamat Rt06/04 Junggul Kel. Bandungan	12	24	50.000	50.000
196	Tri Buana I	Jl. Kendalisodo no.36 Rt06/2 Bandungan	29	58	25.000	60.000
197	Tri Buana II	Jl. Widosari No.52 Rt04/07, Bandungan	13	26	25.000	60.000
198	Tri Kusuma	Jl. Kendalisodo No.22 Jetak RT 04/02 Duren	18	36	55.000	150.000
199	Tri Sukamaju	Kauman Sari, Bandungan	12	24	25.000	25.000
200	Tribuana III	Jl. Widosari No. 18, Bandungan	19	38	25.000	50.000
201	Utomo I	Jl. Kendalisodo no.33 Bandungan	16	32	50.000	100.000
202	Utomo II	Jl. Kendalisodo no.38 Bandungan	18	36	35.000	40.000
203	Wahyu Sari	Dsn. Sukorejo Rt 003/2 Pakopen	52	104	45.000	65.000
204	Wina Wisata	Jl. Gintungan Selatan no.5 Bandungan	46	97	120.000	250.000
205	Wisma Com Inn	Jl. Tirtomoyo No.72, Rt 01 Rw 01	20	40	100.000	100.000
206	Wisma Gaya	Jl. Gintungan No. 6, Bandungan	93	186	120.000	175.000
207	Wisma Sinar	Jl. Gintungan No. 40-42 Rt 1/1 Bandungan	23	38	90.000	300.000

TABEL V.1.2 (lanjutan)
NAMA-NAMA JASA AKOMODASI, ALAMAT, JUMLAH KAMAR,
JUMLAH TEMPAT TIDUR DAN RATA-RATA TARIF
DI KABUPATEN SEMARANG TAHUN 2013

NO	NAMA	ALAMAT	JML KMR	JML TPT TDR	RATA-RATA TARIF	
					MIN	MAKS
(1)	(2)	(3)	(4)	(5)	(6)	(7)
208	Yonanda	Jl. Raya Jimbaran-Bandungan Km. 2	27	54	40000	55000
209	Rini	Jl. Bandungan-Jumbaran Rt01/5 Ds Duren	13	26	50.000	50.000
210	Kenanga Indah	Jl. Kendalisodo Tegalsari Rt03/3 Ds Duren	10	20	30.000	45.000
211	Pondok wisata umbul sidolmukti	Desa sidomukti Kec.Bandungan	24	120	400.000	950.000
KECAMATAN BAWEN						
212	Bawen Indah	Jl. Gatot Subroto 22 Bawen	21	42	65.000	190.000
213	Dewi Kayangan	Jl. Palagan no. 19 Bawen	27	54	50.000	55.000
KECAMATAN BERGAS						
214	Arjunasari	Jl. Lemah Abang Bandungan Km. 2 Bergas Kidul	37	74	50.000	60.000
215	Asya In	Dsn. Kemloko Rt2/3 , Ds. Bergas Kidul	21	42	60.000	60.000
216	Alam Hijau	Jl.Lemah abang bandungan	7	14	100.000	200.000
217	Gemawang Asri	Ds. Gemawang, Kel.Munding	40	80	25.000	40.000
218	Malahari	Jl. Lemah Abang km. 3 Bergas Kidul	47	94	60.000	60.000
219	Merrisa	Jl. Lemah Abang-Bandungan,Km.3 Rt.3/2 Bergas Kidul	22	44	50.000	60.000
220	Resa Agatha	Jl.Lemah Abang-Bandungan,Km,2 Bergas	50	110	40.000	110.000
221	Bergas Indah	Jl. Lemah Abang, Bergas Kidul	30	60	40.000	50.000
222	Griya Pesona	Jl. Lemah Abang-Bandungan, Ds Munding	50	101	55.000	65.000
KECAMATAN UNGARAN BARAT						
223	Serba Dua	Jl. Diponegoro 225, Genuk	8	16	30.000	50.000
224	Prasojo	Jl. Gatot Subroto, Gg.Muria II/10 Bandarjo Rt2/5	37	74	30.000	50.000
225	Muria Utama	Jl. Muria II/9 Bandarjo Rt 02/5	17	34	30.000	30.000
226	Rahayu	Jl. Gatot Subroto 80, Bandarjo Rt. 01 Rw. 06	14	28	35.000	35.000
227	Puri Indrakila	Jl. Yos Sudarso 42 Ungaran Barat	18	36	50.000	247.500

TABEL V.1.2 (lanjutan)
NAMA-NAMA JASA AKOMODASI, ALAMAT, JUMLAH KAMAR,
JUMLAH TEMPAT TIDUR DAN RATA-RATA TARIF
DI KABUPATEN SEMARANG TAHUN 2013

NO	NAMA	ALAMAT	JML KMR	JML TPT TDR	RATA-RATA TARIF	
					MIN	MAKS
(1)	(2)	(3)	(4)	(5)	(6)	(7)
228	Argo Putro	Jl. Argo Putro, Candirejo	34	57	65.000	150.000
229	Kencana agrowisata resor	Jl. Bima sakti raya no.25	23	73	345.000	1.300.000
230	C3	Jl. Diponegoro No 223 Genuk, Ungaran Barat	27	45	390.000	592.900
KECAMATAN UNGARAN TIMUR						
231	Ungaran Cantik	Jl. Diponegoro 258	42	84	150.000	250.000

Sumber : BPS Kabupaten Semarang

Tabel : V.1.3
JUMLAH JASA AKOMODASI MENURUT KLASIFIKASI
TIAP KECAMATAN DI KABUPATEN SEMARANG
TAHUN 2013

KECAMATAN	Klasifikasi Jasa Akomodasi			Penginapan Remaja dan Pondok Wisata
	Bintang	Melati		
(1)	(2)	(3)		(5)
010 Getasan	-		75	20
020 Tengaran	-		1	
030 Susukan	-		-	-
031 Kaliwungu	-		-	-
040 Suruh	-		-	-
050 Pabelan	-		-	-
060 Tuntang	-		-	1
070 Banyubiru	-		-	-
080 Jambu	-		-	-
090 Sumowono	-		-	-
100 Ambarawa	-		8	1
101 Bandungan	3		99	3
110 Bawen	-		2	-
120 Bringin	-		-	-
121 Bancak	-		-	-
130 Pringapus	-		-	-
140 Bergas	-		9	-
151 Ungaran Barat	1		7	-
152 Ungaran Timur	1		-	-
Jumlah	2013	5	201	25
	2012	5	192	25

Sumber : BPS Kabupaten Semarang

TABEL V.2.1
BANYAKNYA PENGUNJUNG DI TEMPAT TEMPAT REKREASI
DI KABUPATEN SEMARANG
TAHUN 2013

BULAN	CANDI GEDONG SONGO		MONUMEN PALAGAN AMBARAWA		PEMANDIAN MUNCUL	
	Domestik	Wisman	Domestik	Wisman	Domestik	Wisman
(1)	(2)	(3)	(4)	(5)	(6)	(7)
1 Januari	21.915	105	2.066	-	7.981	-
2 Februari	12.424	103	1.520	-	7.307	-
3 Maret	15.557	62	2.199	-	8.414	-
4 April	18.506	129	2.592	-	9.101	-
5 Mei	20.575	136	2.967	-	8.450	-
6 Juni	22.628	141	3.060	-	9.285	-
7 Juli	15.193	249	2.084	-	11.410	-
8 Agustus	39.785	272	3.952	-	12.601	-
9 September	20.791	161	2.267	-	10.104	-
10 Oktober	23.774	136	2.957	-	11.252	-
11 Nopember	23.738	117	2.640	-	9.204	-
12 Desember	50.474	131	4.189	-	7.989	-
Jumlah	285.360	1.742	32.493	-	113.098	-
2012	243.315	1.633	19.064	-	101.583	-

Sumber : Dinas Pemuda, Olahraga, Kebudayaan dan Pariwisata Kabupaten Semarang

TABEL V.2.1 (lanjutan)
BANYAKNYA PENGUNJUNG DI TEMPAT TEMPAT REKREASI
DI KABUPATEN SEMARANG
TAHUN 2013

BULAN	AGRO TLOGO		MUSEUM PALAGAN AMBARAWA		KOLAM RENANG TIRTO ARGO	
	Domestik	Wisman	Domestik	Wisman	Domestik	Wisman
(1)	(8)	(9)	(10)	(11)	(12)	(13)
1 Januari	625	150	2.066	-	7.785	-
2 Februari	325	38	1.520	-	4.835	-
3 Maret	345	140	2.199	-	5.035	-
4 April	370	-	2.592	-	4.625	-
5 Mei	255	20	2.967	-	4.785	-
6 Juni	305	91	3.060	-	7.985	-
7 Juli	265	50	2.084	-	6.025	-
8 Agustus	978	95	3.952	-	12.625	-
9 September	600	60	2.267	-	3.650	-
10 Oktober	1.465	55	2.957	-	5.260	-
11 Nopember	1.265	85	2.640	-	6.675	-
12 Desember	1.590	95	4.189	-	11.660	-
J u m l a h	8.388	879	32.493	-	80.945	-
2012	8.271	1.072	19.064	-	80.750	-

Sumber : Dinas Pemuda, Olahraga, Kebudayaan dan Pariwisata Kabupaten Semarang

TABEL V.2.1 (lanjutan)
BANYAKNYA PENGUNJUNG DI TEMPAT TEMPAT REKREASI
DI KABUPATEN SEMARANG
TAHUN 2013

BULAN	KOLAM RENANG BUSRI		TAMAN INDAH SARI		AIR TERJUN SEMIRANG	
	Domestik	Wisman	Domestik	Wisman	Domestik	Wisman
(1)	(14)	(15)	(16)	(17)	(18)	(19)
1 Januari	955	-	286	-	962	-
2 Februari	820	-	296	-	565	-
3 Maret	905	-	305	-	784	-
4 April	920	-	275	-	975	-
5 Mei	950	-	281	-	1.069	-
6 Juni	995	-	295	-	1.135	-
7 Juli	475	-	360	-	1.025	-
8 Agustus	1.260	-	446	-	1.497	-
9 September	495	-	405	-	1.145	-
10 Oktober	1.112	-	385	-	1.060	-
11 Nopember	1.132	-	400	-	1.325	-
12 Desember	1.352	-	408	-	1.365	-
J u m l a h	11.371	-	4.142	-	12.907	-
2012	11.157	-	3.962	-	12.839	-

Sumber : Dinas Pemuda, Olahraga, Kebudayaan dan Pariwisata Kabupaten Semarang

TABEL V.2.1 (lanjutan)
BANYAKNYA PENGUNJUNG DI TEMPAT TEMPAT REKREASI
DI KABUPATEN SEMARANG
TAHUN 2013

BULAN	WANA WISATA PENGGARON		GUA MARIA		NEW BANDUNGAN INDAH DIVALAND	
	Domestik	Wisman	Domestik	Wisman	Domestik	Wisman
(1)	(20)	(21)	(22)	(23)	(24)	(25)
1 Januari	532	-	11.435	25	1.355	-
2 Februari	427	-	28.715	22	850	-
3 Maret	700	-	25.700	30	865	-
4 April	668	-	27.650	35	2.219	-
5 Mei	856	-	26.525	25	2.185	-
6 Juni	928	-	27.135	30	2.750	-
7 Juli	356	-	21.830	25	1.250	-
8 Agustus	756	-	22.772	50	1.650	-
9 September	589	-	39.815	152	2.600	-
10 Oktober	862	-	25.025	65	1.505	-
11 Nopember	788	-	21.215	80	1.205	-
12 Desember	636	-	27.235	85	2.775	-
J u m l a h	8.098	-	305.052	624	21.209	-
2012	8.201	-	304.795	473	19.748	-

Sumber : Dinas Pemuda, Olahraga, Kebudayaan dan Pariwisata Kabupaten Semarang

TABEL V.2.1 (lanjutan)
BANYAKNYA PENGUNJUNG DI TEMPAT TEMPAT REKREASI
DI KABUPATEN SEMARANG
TAHUN 2013

BULAN	KAMPOENG KOPI BANARAN		HOTEL KARTIKA WISATA KOPENG		UMBUL SONGO	
	Domestik	Wisman	Domestik	Wisman	Domestik	Wisman
(1)	(26)	(27)	(28)	(29)	(30)	(31)
1 Januari	4.950	25	3.008	-	675	-
2 Februari	5.598	20	1.800	-	605	-
3 Maret	5.185	45	2.200	-	327	-
4 April	7.625	38	2.700	-	241	-
5 Mei	9.225	35	5.830	-	206	-
6 Juni	9.615	57	5.280	-	306	-
7 Juli	4.225	25	3.825	-	194	-
8 Agustus	6.300	30	4.287	-	782	-
9 September	7.725	23	4.316	-	558	-
10 Oktober	6.551	15	5.587	-	225	-
11 Nopember	6.125	60	4.016	-	255	-
12 Desember	8.565	65	4.365	-	245	-
Jumlah	81.689	438	47.214	-	4.619	-
2012	82.424	419	37.093	-	7.439	-

Sumber : Dinas Pemuda, Olahraga, Kebudayaan dan Pariwisata Kabupaten Semarang

TABEL V.2.1 (lanjutan)
BANYAKNYA PENGUNJUNG DI TEMPAT TEMPAT REKREASI
DI KABUPATEN SEMARANG
TAHUN 2013

BULAN	BUKIT CINTA		PT. PANORAMA AGRO SIDOMUKTI		RAWA PERMAI	
	Domestik	Wisman	Domestik	Wisman	Domestik	Wisman
(1)	(32)	(33)	(34)	(35)	(36)	(37)
1 Januari	2.299	-	2.075	-	1.110	-
2 Februari	1.587	-	2.390	-	566	-
3 Maret	1.561	-	2.050	-	1.250	-
4 April	1.651	-	2.625	-	1.484	-
5 Mei	1.821	-	2.055	-	1.560	-
6 Juni	1.527	-	3.070	-	2.287	-
7 Juli	1.734	-	3.050	-	2.662	-
8 Agustus	4.020	-	3.972	-	4.297	-
9 September	1.959	-	3.015	-	1.885	-
10 Oktober	1.910	-	3.550	-	1.829	-
11 Nopember	1.822	-	4.585	-	1.850	-
12 Desember	2.218	-	11.165	-	2.125	-
J u m l a h	24.109	-	43.602	-	22.905	-
2012	21.151	-	39.938	-	20.730	-

Sumber : Dinas Pemuda, Olahraga, Kebudayaan dan Pariwisata Kabupaten Semarang

TABEL V.2.1 (lanjutan)
BANYAKNYA PENGUNJUNG DI TEMPAT TEMPAT REKREASI
DI KABUPATEN SEMARANG
TAHUN 2013

BULAN	LANGEN TIRTO		CURUG KEMBAR BOLODEWO		FOUNTAIN WATER PARK	
	Domestik	Wisman	Domestik	Wisman	Domestik	Wisman
(1)	(32)	(33)	(34)	(35)	(36)	(37)
1 Januari	5.915	-	410	-	2.425	-
2 Februari	4.705	-	400	-	2.115	-
3 Maret	5.495	-	408	-	2.605	-
4 April	4.795	-	435	-	3.485	-
5 Mei	6.300	-	435	-	3.625	-
6 Juni	4.100	-	575	-	3.550	-
7 Juli	584	-	420	-	3.120	-
8 Agustus	5.780	-	625	-	3.950	-
9 September	6.965	-	525	-	2.965	-
10 Oktober	5.380	-	465	-	2.525	-
11 Nopember	4.605	-	470	-	2.615	-
12 Desember	4.618	-	495	-	3.580	-
J u m l a h	59.242	0	5.663	-	36.560	-
2012	58.955	25	5.380	-	36.308	-

Sumber : Dinas Pemuda, Olahraga, Kebudayaan dan Pariwisata Kabupaten Semarang

TABEL V.2.2
TARIF MASUK OBYEK WISATA DI KABUPATEN SEMARANG
TAHUN 2013

NO	NAMA OBYEK WISATA	TARIF MASUK (Rupiah)					
		HARI BIASA			HARI LIBUR		
		WISMAN	DEWASA	ANAK2	WISMAN	DEWASA	ANAK2
1	CANDI GEDONG SONGO	-	6.000	-	-	7.500	-
2	MUSEUM PALAGAN AMBARAWA	-	4.000	-	-	5.000	-
3	PEMANDIAN MUNCUL	-	3.500	-	-	5.000	-
4	ARGO TLOGO	-	-	-	-	-	-
5	MUSEUM PALAGAN AMBARAWA	-	4.000	-	-	5.000	-
6	KOLAM RENANG TIRTO ARGO	-	10.000	10.000	-	10.000	10.000
7	KOLAM RENANG BU SRI	-	5.000	-	-	5.000	-
8	TAMAN INDAH SARI	-	10.000	-	-	-	-
9	AIR TERJUN SEMIRANG	-	5.000	-	-	5.000	-
10	WANA WISATA PENGGARON	-	5.000	-	-	5.000	-
11	GUA MARIA	-	-	-	-	-	-
12	NEW BANDUNGAN INDAH DIVALANI	-	5.000	5.000	-	5.000	-
13	KAMPOENG KOPI BANARAN	-	-	-	-	-	-
14	HOTEL KARTIKA WISATA KOPENG	-	5.000	5.000	5.000	5.000	-
15	UMBUL SONGO	-	5.000	-	-	5.000	-
16	BUKIT CINTA	-	6.000	-	-	7.500	-
17	AGRO SIDOMUKTI	-	7.000	7.000	-	7.000	-
18	RAWA PERMAI	-	5.000	5.000	-	5.000	-
19	LANGEN TIRTO	-	2.000	2.000	-	2.000	-
20	CURUG KEMBAR BOLODEWO	-	3.000	-	-	3.000	-
21	FOUNTAIN WATER PARK	-	25.000	-	-	25.000	-

Sumber : Dinas Pemuda, Olahraga, Kebudayaan dan Pariwisata Kabupaten Semarang

TABEL V.2.3
POTENSI OBYEK DAYA TARIK WISATA
KABUPATEN SEMARANG
TAHUN 2013

NAMA OBYEK WISATA	ALAMAT
(1)	(2)
1 Candi Gedong Songo	Candi, Bandungan
2 Monumen Palagan Ambarawa	Panjang, Ambarawa
3 Pemandian Muncul	Rowoboni, Banyubiru
4 Argo Tlogo	Tuntang
5 Museum Kereta Api Ambarawa	Jl. Palagan, Panjang, Ambarawa
6 Kolam Renang "Tirto Argo" (Siwarak)	Candirejo, Ungaran
7 Kolam Renang Bu "Sri"	Panjang, Ambarawa
8 Taman Indah Sari	Bergas
9 Air Terjun Semirang	Gogik, Ungaran
10 Wana Wisata Penggaron	Susukan, Ungaran Barat
11 Gua Maria Kerep Ambarawa	Ambarawa
12 New Bandungan Indah Divaland	Bandungan
13 Kampung Kopi Banaran	Asinan, Bawen
14 Hotel Kartika Wisata Kopeng	Kopeng, Getasan
15 Wana Wisata Umbu Songo	Kopeng, Getasan
16 Bukit Cinta	Rowoboni, Banyubiru
17 PT. Panorama Agro Sidomukti	Bandungan
18 Rawa Permai	Lopait, Tuntang
19 Langen Tirto	Banyubiru
20 Curug Kembar Bolodewo	Banyubiru
21 Fountain Water Park	Mapagan, Ungaran Barat
22 Joglo Hills Village	Branjang, Ungaran
23 Pemancingan Jimbaran	Jimbaran, Bawen
24 Air Terjun Kali Pancur	Nogosaren, Getasan
25 Mata Air Senjoyo	Tengaran
26 Kawasan Wisata Bandungan	Bandungan
27 Kawasan Wisata Kopeng	Kopeng, Getasan

Sumber : Dinas Pemuda, Olahraga, Kebudayaan dan Pariwisata Kabupaten Semarang

BAB VI

PENDAPATAN REGIONAL

<http://semarangrab.bps.go.id>

BAB VI

PENDAPATAN REGIONAL

Pertumbuhan ekonomi Kabupaten Semarang pada Tahun 2013 adalah 5,62 persen dengan nilai Produk Domestik Regional Bruto Kabupaten Semarang atas dasar harga berlaku sebesar 15.748.752.000.000 rupiah dan atas dasar konstan 6.573.208.000.000 rupiah. Dari nilai PDRB per sektor dapat dilihat kontribusi masing-masing sektor PDRB yang akan menentukan potensi yang dimiliki wilayah tersebut. Sesuai dengan produk unggulan Kabupaten Semarang yang dinamakan "INTANPARI" yaitu industri, pertanian, dan pariwisata dapat dilihat perekonomian Kabupaten Semarang dipengaruhi oleh sektor industri, sektor pertanian serta sektor perdagangan, restoran, dan akomodasi. Hal tersebut dapat dilihat dari kontribusi nilai PDRB untuk masing-masing sektor tersebut yang mencapai nilai di atas 10 persen dari total nilai PDRB.

Nilai PDRB bisa juga dilihat menurut kecamatan. Namun dengan data yang masih terbatas, nilai PDRB Kecamatan hanya merupakan nilai perkiraan yang diperoleh dengan mengalokasikan nilai PDRB Kabupaten dengan alokator-alokator tertentu. Dari penghitungan nilai perkiraan PDRB perkecamatan didapat bahwa Kecamatan Bawen merupakan kecamatan dengan nilai PDRB terbesar, disusul oleh Kecamatan Ungaran Timur, Kecamatan Ungaran Barat, dan Kecamatan Bergas, setelah itu baru Kecamatan Pringapus. Sedangkan Kecamatan Bancak merupakan wilayah dengan nilai PDRB yang paling kecil, disusul Kecamatan Jambu, kemudian Kecamatan Kaliwungu.

TABEL VI.1.1
PRODUK DOMESTIK REGIONAL BRUTO TAHUN 2012 SAMPAI DENGAN 2013
MENURUT SEKTOR/SUB SEKTOR ATAS DASAR HARGA BERLAKU

DI KABUPATEN SEMARANG

(jutaan rupiah)

SEKTOR/SUB SEKTOR	TAHUN	
	2012	2013*)
(1)	(5)	(6)
1 Pertanian	2.095.447	2.205.224
1.1. Tanaman Pangan	1.148.233	1.239.945
1.2. Perkebunan	127.413	147.281
1.3. Peternakan	632.898	629.464
1.4. Kehutanan	160.301	159.328
1.5. Perikanan	26.603	29.206
2 Penggalian	16.083	16.306
3 Industri	5.857.445	6.584.290
4 Listrik, Gas, dan Air	181.203	211.681
5 Konstruksi	558.198	677.576
6 Perdagangan, rumah makan, dan jasa akomodasi	2.855.701	3.522.366
7 Angkutan dan Komunikasi	372.043	424.259
8 Lemb Keu, Persewaan dan Jasa Perusahaan	579.718	670.037
9 Jasa-Jasa	1.329.658	1.437.014
JUMLAH	13.845.496	15.748.752

Sumber : BPS Kabupaten Semarang

Ket. *) : Angka Sementara

TABEL VI.1.2
PRODUK DOMESTIK REGIONAL BRUTO TAHUN 2012 SAMPAI DENGAN 2013
MENURUT SEKTOR/SUB SEKTOR ATAS DASAR HARGA KONSTAN 2000
DI KABUPATEN SEMARANG

(jutaan rupiah)

SEKTOR/SUB SEKTOR	TAHUN	
	2012	2013*)
(1)	(5)	(6)
1 Pertanian	800.063	790.652
1.1. Tanaman Pangan	460.691	460.252
1.2. Perkebunan	43.045	46.954
1.3. Peternakan	261.160	248.097
1.4. Kehutanan	24.723	24.487
1.5. Perikanan	10.444	10.861
2 Penggalian	6.474	6.437
3 Industri	2.844.007	3.007.228
4 Listrik, Gas, dan Air	57.586	62.030
5 Konstruksi	241.672	271.366
6 Perdagangan, rumah makan, dan jasa akomodasi	1.355.165	1.456.923
7 Angkutan dan Komunikasi	133.432	143.330
8 Lemb Keu, Persewaan dan Jasa Perusahaan	218.813	237.759
9 Jasa-Jasa	565.976	597.484
JUMLAH	6.223.188	6.573.208

Sumber : BPS Kabupaten Semarang

Ket. *) : Angka Sementara

TABEL VI.1.3
PENDAPATAN REGIONAL DAN ANGKA PER KAPITA
TAHUN 2012 SAMPAI DENGAN 2013 ATAS DASAR HARGA BERLAKU
DI KABUPATEN SEMARANG

URAIAN	TAHUN	
	2012	2013*
(1)	(5)	(6)
1 Produk Domestik Regional Bruto Atas Dasar Harga Pasar (juta Rp.)	13.845.496	15.748.752
2 Penyusutan (juta Rp.)	1.325.598	1.473.088
3 Produk Domestik Regional Netto Atas Dasar Harga Pasar (juta Rp.)	12.519.898	14.275.664
4 Pajak Tak Langsung Netto (juta Rp.)	498.730	688.247
5 Produk Domestik Regional Netto Atas Dasar Biaya Faktor / Pendapatan Regional (juta Rp.)	12.021.168	13.587.417
6 Jumlah Penduduk Pertengahan Tahun (orang)	941.374	947.317
7 Produk Domestik Regional Bruto Per Kapita (Rp.)	14.707.753	16.624.585
8 Pendapatan Regional Per Kapita (Rp.)	12.769.811	14.343.052

Sumber : BPS Kabupaten Semarang

Ket. *) : Angka Sementara

TABEL VI.1.4
PENDAPATAN REGIONAL DAN ANGKA PER KAPITA
TAHUN 2012 SAMPAI DENGAN 2013 ATAS DASAR HARGA KONSTAN 2000
DI KABUPATEN SEMARANG

URAIAN	TAHUN	
	2012	2013*
(1)	(5)	(6)
1 Produk Domestik Regional Bruto Atas Dasar Harga Pasar (juta Rp.)	6.223.188	6.573.208
2 Penyusutan (juta Rp.)	599.379	632.184
3 Produk Domestik Regional Netto Atas Dasar Harga Pasar (juta Rp.)	5.623.809	5.941.024
4 Pajak Tak Langsung Netto (juta Rp.)	211.872	292.383
5 Produk Domestik Regional Netto Atas Dasar Biaya Faktor / Pendapatan Regional (juta Rp.)	5.411.937	5.648.641
6 Jumlah Penduduk Pertengahan Tahun (orang)	941.374	947.317
7 Produk Domestik Regional Bruto Per Kapita (Rp.)	6.610.750	6.938.763
8 Pendapatan Regional Per Kapita (Rp.)	5.748.976	5.962.778

Sumber : BPS Kabupaten Semarang

Ket. *) : Angka Sementara

TABEL VI.2.1
HASIL PENGHITUNGAN PERKIRAAN PRODUK DOMESTIK REGIONAL BRUTO
TIAP KECAMATAN ATAS DASAR HARGA BERLAKU DI KABUPATEN SEMARANG
TAHUN 2012 - 2013
(Ribu Rupiah)

KECAMATAN	Adh Berlaku	
	2012	2013*)
1	2	3
010 Getasan	510.863.056,28	623.416.355,85
020 Tengaran	468.135.373,21	481.429.519,66
030 Susukan	251.797.293,61	270.059.389,66
031 Kaliwungu	133.709.948,07	191.402.045,59
040 Suruh	283.410.585,23	315.461.800,79
050 Pabelan	290.725.316,32	337.179.558,28
060 Tuntang	311.206.750,62	372.000.883,81
070 Banyubiru	248.987.880,93	272.614.150,28
080 Jambu	174.559.331,19	185.765.527,98
090 Sumowono	364.625.667,97	402.078.589,83
100 Ambarawa	308.404.387,33	356.160.691,91
101 Bandungan	338.117.662,80	369.449.930,82
110 Bawen	3.008.611.625,15	3.468.222.192,49
120 Bringin	241.237.782,94	267.412.154,35
121 Bancak	168.879.437,02	179.292.259,07
130 Pringapus	1.012.576.554,13	1.154.094.169,64
140 Bergas	1.601.090.758,97	1.824.228.511,75
151 Ungaran Barat	2.016.397.432,49	2.336.990.254,09
152 Ungaran Timur	2.062.159.322,18	2.341.494.433,72
T O T A L	13.845.496.171,44	15.748.752.419,58

Sumber : BPS Kabupaten Semarang

Ket. *) : Angka Sementara

TABEL VI.2.2
HASIL PENGHITUNGAN PERKIRAAN PRODUK DOMESTIK REGIONAL BRUTO
TIAP KECAMATAN ATAS DASAR HARGA KONSTAN DI KABUPATEN SEMARANG
TAHUN 2012 - 2013
(Ribu Rupiah)

KECAMATAN	Adh Konstan	
	2012	2013*)
1	2	3
010 Getasan	193.589.805,34	200.522.868,50
020 Tengeran	195.784.428,54	203.826.055,55
030 Susukan	98.974.244,43	102.987.738,18
031 Kaliwungu	76.354.689,69	78.710.652,02
040 Suruh	114.599.124,82	124.203.000,83
050 Pabelan	119.851.463,04	129.536.329,83
060 Tuntang	134.555.073,18	142.158.463,96
070 Banyubiru	100.595.774,53	104.182.708,95
080 Jambu	72.053.669,57	76.126.112,70
090 Sumowono	126.396.949,72	133.043.629,14
100 Ambarawa	123.283.757,29	134.264.974,92
101 Bandungan	133.300.122,92	138.895.164,63
110 Bawen	1.438.176.005,44	1.526.633.438,88
120 Bringin	102.235.116,67	109.105.705,85
121 Bancak	71.099.892,55	71.921.195,10
130 Pringapus	474.700.999,46	501.950.004,45
140 Bergas	734.196.405,60	775.008.321,35
151 Ungaran Barat	949.493.184,17	1.010.062.286,54
152 Ungaran Timur	963.947.600,05	1.010.069.751,60
T O T A L	6.223.188.307,03	6.573.208.402,99

Sumber : BPS Kabupaten Semarang

Ket. *) : Angka Sementara

TABEL VI.2.3
INDEKS BERANTAI PRODUK DOMESTIK REGIONAL BRUTO TAHUN 2013*)
MENURUT SEKTOR/SUB SEKTOR
DI KABUPATEN SEMARANG

SEKTOR/SUB SEKTOR	Adh Berlaku	Adh Konstan 2000
(1)	(2)	(3)
1 Pertanian	105,24	98,82
1.1. Tanaman Pangan	107,99	99,90
1.2. Perkebunan	115,59	109,08
1.3. Peternakan	99,46	95,00
1.4. Kehutanan	99,39	99,05
1.5. Perikanan	109,79	104,00
2 Penggalian	101,39	99,44
3 Industri	112,41	105,74
4 Listrik, Gas, dan Air	116,82	107,72
5 Konstruksi	121,39	112,29
6 Perdagangan, rumah makan, dan jasa akomodasi	123,35	107,51
7 Angkutan dan Komunikasi	114,04	107,42
8 Lemb Keu, Persewaan dan Jasa Perusahaan	115,58	108,66
9 Jasa-Jasa	108,07	105,57
JUMLAH	113,75	105,62

Sumber : BPS Kabupaten Semarang

Ket. *) : Angka Sementara

TABEL VI.2.4
INDEKS IMPLISIT DAN LAJU INDEKS IMPLISIT PDRB TAHUN 2013*)
MENURUT SEKTOR/SUB SEKTOR
DI KABUPATEN SEMARANG

SEKTOR/SUB SEKTOR	Indeks Implisit	Laju Indeks Implisit
(1)		(6)
1 Pertanian	278,91	6,49
1.1. Tanaman Pangan	269,41	8,09
1.2. Perkebunan	313,67	5,97
1.3. Peternakan	253,72	4,69
1.4. Kehutanan	650,65	0,35
1.5. Perikanan	268,90	5,57
2 Penggalan	253,30	1,96
3 Industri	218,95	6,31
4 Listrik, Gas, dan Air	341,26	8,45
5 Konstruksi	249,69	8,10
6 Perdagangan, rumah makan, dan jasa akomodasi	241,77	14,73
7 Angkutan dan Komunikasi	296,00	6,16
8 Lemb Keu, Persewaan dan Jasa Perusahaan	281,81	6,37
9 Jasa-Jasa	240,51	2,37
JUMLAH	239,59	7,69

Sumber : BPS Kabupaten Semarang

Ket. *) : Angka Sementara

TABEL VI.2.5
HASIL PENGHITUNGAN PERKIRAAN PDRB DAN PERTUMBUHAN EKONOMI
DI PROVINSI JAWA TENGAH, KABUPATEN SEMARANG, DAN KABUPATEN/KOTA SEKITARNYA
TAHUN 2012 - 2013

KECAMATAN	PDRB Adh Berlaku (Jutaan Rupiah)	Pertumbuhan Ekonomi (persen)	
		2012	2013*)
1	2	3	
1. Provinsi Jawa Tengah	623.749.617,33	6,34	5,81
2. Kabupaten Semarang	15.748.752,42	6,02	5,62
3. Kota Semarang	61.092.825,55	6,42	6,20
4. Kota Salatiga	2.282.283,70	5,73	6,14
5. Kabupaten Demak	7.950.828,67	4,64	4,64
6. Kabupaten Temanggung	6.915.876,33	5,04	5,02
7. Kabupaten Kendal	14.923.436,65	5,54	5,24
8. Kabupaten Boyolali	11.168.765,48	5,66	5,42

Sumber: BPS Provinsi Jawa Tengah

Ket. *) : Angka Sementara

DATA

Mencerdaskan Bangsa

<http://semarangkab.bps.go.id>



BADAN PUSAT STATISTIK KABUPATEN SEMARANG

Jl. Garuda No. 7 Ungaran, Telp. (024)6921029 Fax. (024)6921029

email: bps3322@bps.go.id, website: semarangkab.bps.go.id