

# INDIKATOR PERTANIAN KABUPATEN MALINAU 2018



# INDIKATOR PERTANIAN KABUPATEN MALINAU 2018

<https://malinaukab.bps.go.id>



# **INDIKATOR PERTANIAN KABUPATEN MALINAU 2018**

**ISSN:**

**No. Publikasi:** 65010.1922

**Katalog:** 5102001.6501

**Ukuran Buku:** 14,8 cm x 21 cm

**Jumlah Halaman:** xvi + 84 halaman

**Naskah:**

Badan Pusat Statistik Kabupaten Malinau

**Desain Kover:**

Badan Pusat Statistik Kabupaten Malinau

**Ilustrasi Kover:**

[www.freepik.com](http://www.freepik.com)

**Diterbitkan oleh:**

© BPS Kabupaten Malinau

**Dicetak oleh:**

CV. Mahendra Mulia

**Dilarang mengumumkan, mendistribusikan, mengomunikasikan, dan/atau menggandakan sebagian atau seluruh isi buku ini untuk tujuan komersial tanpa izin tertulis dari Badan Pusat Statistik**

**KEPALA BPS KABUPATEN MALINAU**



**Supriyanto, S.S.T**





## KATA PENGANTAR

Publikasi **INDIKATOR PERTANIAN KABUPATEN MALINAU 2018** ini diterbitkan oleh BPS Kabupaten Malinau dan data yang disajikan merupakan data primer dan data sekunder. Data primer diolah dari hasil survei pertanian yang dilakukan secara bulanan, triwulanan, dan tahunan. Sedangkan data sekunder merupakan data yang dihasilkan oleh instansi terkait di sektor pertanian.

Dengan publikasi ini diharapkan dapat memberikan gambaran yang mudah dan jelas mengenai perkembangan di sektor pertanian, penyajiannya meliputi data Produk Domestik Regional Bruto (PDRB) sektor pertanian dan sektor selain pertanian, distribusi sektor pertanian terhadap PDRB dan perkembangan produksi tanaman bahan makanan, perkebunan, perikanan, peternakan dan kehutanan.

Disadari bahwa dalam penyajian publikasi ini masih terdapat kekurangan meskipun telah diupayakan berbagai hal terutama yang menyangkut kelengkapan data, namun demikian harapan kami, semoga publikasi ini bermanfaat bagi kita. Kritik dan saran yang konstruktif dari semua pihak sangat kami harapkan. Akhirnya kepada semua pihak yang telah membantu penerbitan publikasi ini diucapkan terima kasih.

Malinau, September 2019

Kepala BPS  
Kabupaten Malinau

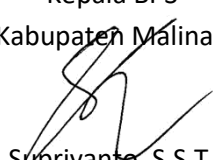

Supriyanto, S.S.T.



# DAFTAR ISI

	Halaman
Kepala BPS Kabupaten Malinau.....	iii
Kata Pengantar .....	v
Daftar Isi.....	vii
Daftar Tabel .....	ix
Daftar Gambar .....	xv
<b>BAB 1 PENDAHULUAN.....</b>	<b>1</b>
1.1 Latar Belakang .....	3
1.2 Tujuan.....	4
1.3 Konsep Dan Definisi .....	4
1.4 Jenis Komoditi .....	4
<b>BAB 2 ULASAN SINGKAT.....</b>	<b>9</b>
2.1 Kondisi Makro Ekonomi.....	11
2.2 Perkembangan Sektor Pertanian.....	13
a. Pertanian Tanaman Pangan .....	13
b. Perkebunan .....	15
c. Kehutanan .....	16
d. Peternakan .....	16
e. Perikanan.....	17
<b>BAB 3 LAMPIRAN .....</b>	<b>19</b>





## DAFTAR TABEL

	Halaman
Tabel 1	Produk Domestik Regional Bruto (PDRB) Atas Dasar Harga Berlaku Menurut Lapangan Usaha di Kabupaten Malinau (juta rupiah), 2014 – 2018 ..... 21
Tabel 2	Produk Domestik Regional Bruto (PDRB) Atas Dasar Harga Konstan 2010 Menurut Lapangan Usaha di Kabupaten Malinau (juta rupiah), 2014 – 2018 ..... 22
Tabel 3	Distribusi Persentase Produk Domestik Regional Bruto Atas Dasar Harga Berlaku Menurut Lapangan Usaha di Kabupaten Malinau, 2014 – 2018 ..... 23
Tabel 4	Laju Pertumbuhan Produk Domestik Regional Bruto Atas Dasar Harga Konstan 2010 Menurut Lapangan Usaha di Kabupaten Malinau (persen), 2014 – 2018 ..... 24
Tabel 5	Produksi Padi dan Palawija Menurut Jenis Tanaman di Kabupaten Malinau (ton), 2014 – 2018 ..... 25
Tabel 6	Luas Panen Padi dan Palawija Menurut Jenis Tanaman di Kabupaten Malinau (hektar), 2014 – 2018 ..... 26
Tabel 7	Produktivitas Padi dan Palawija Menurut Jenis Tanaman di Kabupaten Malinau (kuintal/hektar), 2014 – 2018..... 27
Tabel 8	Luas Panen Padi Sawah dan Padi Ladang Menurut Kecamatan di Kabupaten Malinau (hektar), 2018 ..... 28

Tabel 9	Luas Panen Tanaman Jagung Menurut Kecamatan di Kabupaten Malinau (hektar), 2018 .....	29
Tabel 10	Luas Panen Tanaman Ubi Kayu Menurut Kecamatan di Kabupaten Malinau (hektar), 2018 .....	30
Tabel 11	Luas Panen Tanaman Ubi Jalar Menurut Kecamatan di Kabupaten Malinau (hektar), 2018 .....	31
Tabel 12	Luas Panen Tanaman Kacang Tanah Menurut Kecamatan di Kabupaten Malinau (hektar), 2018 .....	32
Tabel 13	Luas Panen Tanaman Kedelai Menurut Kecamatan di Kabupaten Malinau (hektar), 2018 .....	33
Tabel 14	Luas Panen Tanaman Kacang Hijau Menurut Kecamatan di Kabupaten Malinau (hektar), 2018 .....	34
Tabel 15	Produksi Tanaman Sayuran dan Buah-buahan Semusim Menurut Jenis Tanaman di Kabupaten Malinau (ton), 2014 – 2018 .....	35
Tabel 16	Luas Panen Tanaman Sayuran dan Buah-buahan Semusim Menurut Jenis Tanaman di Kabupaten Malinau (ton), 2014 – 2018 .....	36
Tabel 17	Luas Panen dan Produksi Tanaman Bawang Daun Menurut Kecamatan di Kabupaten Malinau, 2018 .....	37
Tabel 18	Luas Panen dan Produksi Tanaman Petsai/Sawi Menurut Kecamatan di Kabupaten Malinau, 2018 .....	38
Tabel 19	Luas Panen dan Produksi Tanaman Kacang Panjang Menurut Kecamatan di Kabupaten Malinau, 2018 .....	39

Tabel 20	Luas Panen dan Produksi Tanaman Cabai Besar Menurut Kecamatan di Kabupaten Malinau, 2018 .....	40
Tabel 21	Luas Panen dan Produksi Tanaman Cabai Rawit Menurut Kecamatan di Kabupaten Malinau, 2018 .....	41
Tabel 22	Luas Panen dan Produksi Tanaman Tomat Menurut Kecamatan di Kabupaten Malinau, 2018.....	42
Tabel 23	Luas Panen dan Produksi Tanaman Terung Menurut Kecamatan di Kabupaten Malinau, 2018.....	43
Tabel 24	Luas Panen dan Produksi Tanaman Buncis Menurut Kecamatan di Kabupaten Malinau, 2018.....	44
Tabel 25	Luas Panen dan Produksi Tanaman Ketimun Menurut Kecamatan di Kabupaten Malinau, 2018.....	45
Tabel 26	Luas Panen dan Produksi Tanaman Kangkung Menurut Kecamatan di Kabupaten Malinau, 2018.....	46
Tabel 27	Luas Panen dan Produksi Tanaman Bayam Menurut Kecamatan di Kabupaten Malinau, 2018.....	47
Tabel 28	Luas Panen dan Produksi Tanaman Semangka Menurut Kecamatan di Kabupaten Malinau, 2018.....	48
Tabel 29	Luas Panen dan Produksi Tanaman Melon Menurut Kecamatan di Kabupaten Malinau, 2018.....	49
Tabel 30	Produksi Tanaman Buah-buahan Menurut Jenis Tanaman di Kabupaten Malinau (ton), 2014 – 2018 .....	50

Tabel 31	Jumlah Tanaman Buah-buahan Menghasilkan Menurut Jenis Tanaman di Kabupaten Malinau (pohon), 2014 – 2018 .....	51
Tabel 32	Jumlah Tanaman Menghasilkan dan Produksi Tanaman Belimbing Menurut Kecamatan di Kabupaten Malinau, 2018 .....	52
Tabel 33	Jumlah Tanaman Menghasilkan dan Produksi Tanaman Duku/Langsar Menurut Kecamatan di Kabupaten Malinau, 2018 .	53
Tabel 34	Jumlah Tanaman Menghasilkan dan Produksi Tanaman Durian Menurut Kecamatan di Kabupaten Malinau, 2018 .....	54
Tabel 35	Jumlah Tanaman Menghasilkan dan Produksi Tanaman Jambu Biji Menurut Kecamatan di Kabupaten Malinau, 2018 .....	55
Tabel 36	Jumlah Tanaman Menghasilkan dan Produksi Tanaman Jambu Air Menurut Kecamatan di Kabupaten Malinau, 2018 .....	56
Tabel 37	Jumlah Tanaman Menghasilkan dan Produksi Tanaman Jeruk Siam Menurut Kecamatan di Kabupaten Malinau, 2018 .....	57
Tabel 38	Jumlah Tanaman Menghasilkan dan Produksi Tanaman Jeruk Besar Menurut Kecamatan di Kabupaten Malinau, 2018 .....	58
Tabel 39	Jumlah Tanaman Menghasilkan dan Produksi Tanaman Mangga Menurut Kecamatan di Kabupaten Malinau, 2018 .....	59
Tabel 40	Jumlah Tanaman Menghasilkan dan Produksi Tanaman Manggis Menurut Kecamatan di Kabupaten Malinau, 2018 .....	60
Tabel 41	Jumlah Tanaman Menghasilkan dan Produksi Tanaman Nangka/Cempedak Menurut Kecamatan di Kabupaten Malinau, 2018.....	61

Tabel 42	Jumlah Tanaman Menghasilkan dan Produksi Tanaman Nenas Menurut Kecamatan di Kabupaten Malinau, 2018.....	62
Tabel 43	Jumlah Tanaman Menghasilkan dan Produksi Tanaman Pepaya Menurut Kecamatan di Kabupaten Malinau, 2018.....	63
Tabel 44	Jumlah Tanaman Menghasilkan dan Produksi Tanaman Pisang Menurut Kecamatan di Kabupaten Malinau, 2018.....	64
Tabel 45	Jumlah Tanaman Menghasilkan dan Produksi Tanaman Rambutan Menurut Kecamatan di Kabupaten Malinau, 2018.....	65
Tabel 46	Jumlah Tanaman Menghasilkan dan Produksi Tanaman Salak Menurut Kecamatan di Kabupaten Malinau, 2018.....	66
Tabel 47	Jumlah Tanaman Menghasilkan dan Produksi Tanaman Sirsak Menurut Kecamatan di Kabupaten Malinau, 2018.....	67
Tabel 48	Jumlah Tanaman Menghasilkan dan Produksi Tanaman Sukun Menurut Kecamatan di Kabupaten Malinau, 2018.....	68
Tabel 49	Jumlah Tanaman Menghasilkan dan Produksi Tanaman Melinjo Menurut Kecamatan di Kabupaten Malinau, 2018.....	69
Tabel 50	Jumlah Tanaman Menghasilkan dan Produksi Tanaman Petai Menurut Kecamatan di Kabupaten Malinau, 2018.....	70
Tabel 51	Luas Kawasan Hutan Menurut Tata Guna Hutan Kesepakatan di Kabupaten Malinau (hektar), 2014 – 2018 .....	71
Tabel 52	Luas Areal Tanaman Perkebunan Menurut Kecamatan dan Jenis Tanaman di Kabupaten Malinau (ha), 2018.....	72

Tabel 53	Produksi Tanaman Perkebunan Menurut Kecamatan dan Jenis Tanaman di Kabupaten Malinau (ton), 2018.....	74
Tabel 54	Populasi Ternak Menurut Kecamatan dan Jenis Ternak di Kabupaten Malinau (ekor), 2018.....	76
Tabel 55	Populasi Unggas Menurut Kecamatan dan Jenis Unggas di Kabupaten Malinau (ekor), 2018.....	78
Tabel 56	Jumlah Ternak yang Dipotong di Luar Rumah Potong Hewan Menurut Jenis Ternak di Kabupaten Malinau (ekor), 2014 – 2018	79
Tabel 57	Produksi Daging Ternak Menurut Jenis Ternak di Kabupaten Malinau (ton), 2014 – 2018 .....	80
Tabel 58	Produksi Telur Menurut Kecamatan dan Jenis Unggas di Kabupaten Malinau (ton), 2018.....	81
Tabel 59	Jumlah Rumah Tangga Perikanan Menurut Kecamatan dan Subsektor Perikanan Darat di Kabupaten Malinau, 2018 .....	82
Tabel 60	Produksi Perikanan Menurut Kecamatan dan Subsektor Perikanan Darat di Kabupaten Malinau (ton), 2018.....	83
Tabel 61	Penduduk Berumur 15 Tahun ke Atas yang Bekerja Selama Seminggu yang Lalu Menurut Lapangan Pekerjaan Utama di Kabupaten Malinau, 2014 – 2018 .....	84

## DAFTAR GAMBAR

Halaman

- Gambar 1 Produk Domestik Regional Bruto (PDRB) Atas Dasar Harga Konstan 2010 Sektor Pertanian Kabupaten Malinau, 2014 – 2018 ..... 12
- Gambar 2 Kontribusi Sektor Pertanian, Kehutanan, dan Perikanan terhadap Produk Domestik Regional Bruto Atas Dasar Harga Berlaku Kabupaten Malinau, 2018..... 13

<https://malinaukab.bps.go.id/>







# BAB I PENDAHULUAN





## 1.1 LATAR BELAKANG

Struktur perekonomian Indonesia sudah bergeser dari sektor pertanian ke sektor industri dan perdagangan. Meskipun demikian, sektor pertanian masih mempunyai peranan penting dalam pembangunan ekonomi. Dilihat dari kontribusinya dalam pembentukan PDB, sektor ini menyumbang sekitar 12 persen, menempati posisi ketiga setelah sektor pertambangan/ penggalian dan konstruksi. Dalam hal penyerapan tenaga kerja, sektor pertanian juga mempunyai peranan yang sangat strategis. Dari jumlah penduduk yang bekerja, sekitar 30 – 35 persen bekerja pada sektor pertanian. Selain itu sektor pertanian juga berperan penting dalam penyediaan bahan baku bagi keperluan industri. Untuk meningkatkan kontribusi sektor pertanian dalam perekonomian nasional dan regional, perlu dirancang kebijakan yang tepat dan benar yang harus dibuat dengan menggunakan data yang akurat dan *up to date*.

Usaha pemerintah dalam pelaksanaan Rencana Pembangunan Jangka Panjang masih menitik beratkan pada pembangunan sektor pertanian guna melanjutkan usaha-usaha swasembada pangan, kebutuhan industri dalam negeri, meningkatkan pendapatan petani dan memperluas kesempatan kerja serta mendukung pembangunan daerah supaya arah pembangunan tersebut tetap terjaga dalam mencapai sasarannya.

Oleh karena itu data sektor pertanian sangat penting keberadaannya, terutama untuk memonitor dan membuat perencanaan di bidang pertanian.

Publikasi ini dibuat untuk memenuhi keperluan di atas, dalam bentuk tabel perkembangan/series maupun indikator – indikator.

## 1.2 TUJUAN

Tujuan penyajian publikasi Indikator Pertanian adalah untuk menyediakan informasi data penunjang di sektor pertanian yang dapat memonitor perkembangan yang sedang terjadi dalam pembangunan pertanian penyerapan tenaga kerja dan kontribusi sektor pertanian terhadap Produk Domestik Regional Bruto.

## 1.3 KONSEP DAN DEFINISI

### a. Pertanian

Adalah kegiatan usaha yang meliputi budidaya tanaman bahan makanan perkebunan perikanan kehutanan dan peternakan.

### b. Produk Domestik Regional Bruto

Adalah jumlah nilai tambah bruto dari barang dan jasa akhir yang dihasilkan oleh unit-unit produksi dalam suatu wilayah/ daerah pada suatu periode tertentu biasanya satu tahun.

### c. Indeks Berantai

Adalah tingkat perkembangan dalam persentase yaitu jumlah produksi/ populasi tahun berjalan dibagi dengan tahun sebelumnya dikalikan 100%.

### d. Produktivitas

Adalah perbandingan antara produksi dengan luas panen.

## 1.4 JENIS KOMODITI

Dalam memilih jenis komoditi harus mempertimbangkan kesinambungan pemunculan datanya serta dominasi dari jenis komoditi terhadap kelompoknya. Sehingga dapat dihindari substitusi antar jenis komoditi dalam suatu kelompok pada periode

pengamatan tertentu. Pada penerbitan ini jenis-jenis komoditi meliputi:

- A. Kelompok Tanaman Bahan Makanan :
  - 1. Sub kelompok padi dan palawija
  - 2. Sub kelompok sayur-sayuran
  - 3. Sub kelompok buah-buahan
- B. Kelompok Peternakan :
  - 1. Sub Kelompok Ternak Besar
  - 2. Sub Kelompok Ternak Kecil
  - 3. Sub Kelompok Unggas
- C. Kelompok Perikanan :
  - 1. Sub kelompok perikanan kolam
  - 2. Sub kelompok perikanan perairan umum
- D. Kelompok Perkebunan
- E. Kelompok Kehutanan

Adapun rincian selengkapnya adalah sebagai berikut:

- A. Jenis Komoditi yang Mewakili Tanaman Bahan Makanan:

- I. Padi dan Palawija**

- 1. Padi
    - 2. Jagung
    - 3. Ubi kayu
    - 4. Ubi jalar
    - 5. Kacang tanah
    - 6. Kacang kedelai
    - 7. Kacang Hijau

- II. Sayur-Sayuran**

- 1. Bawang Daun
    - 2. Petsai/Sawi

## PENDAHULUAN

3. Kacang Panjang
4. Cabe
5. Tomat
6. Terung
7. Buncis
8. Ketimun
9. Kangkung
10. Bayam
11. Semangka
12. Melon

### **III. Buah-Buahan**

1. Mangga
2. Rambutan
3. Duku/ Langsat
4. Jeruk Siam
5. Durian
6. Nangka/Cempedak
7. Pisang
8. Sukun
9. Belimbing
10. Jeruk Besar
11. Petai
12. Jambu Air
13. Jambu Biji
14. Sirsak
15. Pepaya
16. Nenas
17. Pisang
18. Melinjo
19. Manggis

20. Salak

#### **IV. Jenis Komoditi Yang Mewakili Peternakan dan hasil-hasilnya**

1. Daging Sapi
2. Daging Kerbau
3. Daging Kambing/Domba
4. Daging Babi
5. Daging Ayam (Kampung dan Ras)
6. Telur Ayam Kampung
7. Telur Ayam Ras
8. Telur Itik

#### **V. Jenis Komoditi Yang Mewakili Perikanan**

1. Penangkapan Ikan Laut
2. Penangkapan Ikan Tawar
3. Budidaya Air Payau/Tambak
4. Budidaya Air Kolam/Kolam
5. Budidaya Keramba

#### **VI. Jenis Komoditi Yang Mewakili Tanaman Perkebunan**

1. Karet
2. Kelapa
3. Kopi
4. Lada
5. Cengkeh
6. Coklat
7. Kelapa sawit



**VII. Jenis Komoditi Yang Mewakili Kehutanan**

1. Kayu Bulat
2. Damar
3. Rotan
4. Sarang Burung
5. Kayu Gaharu
6. Tengawang
7. Kulit Reptil
8. Haur Jelati

<https://malinaukab.bps.go.id>

**BAB II**  
**ULASAN SINGKAT**





## 2.1 KONDISI MAKRO EKONOMI

Sektor pertanian yang tangguh akan menjadi landasan yang kuat dalam mengembangkan sektor sekunder dan tersier lainnya karena sektor pertanian merupakan sektor yang mensuplai komoditi input antara untuk sektor lainnya. Oleh karena itu perkembangannya perlu dipantau secara berkesinambungan.

Dalam perkembangan makro ekonomi Kabupaten Malinau pada periode 2014 – 2018, sektor pertanian menunjukkan perkembangan yang terus meningkat. PDRB atas dasar harga konstan 2010, menunjukkan bahwa pada tahun 2014 sektor pertanian sebesar 762.338,3 juta rupiah terus mengalami peningkatan hingga tahun 2018 menjadi 805.815,7 juta rupiah. Perkembangan PDRB sektor pertanian ini dapat dilihat pada Gambar 1.

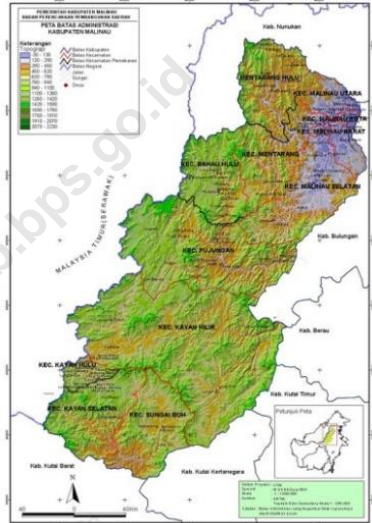

Sedangkan jika dilihat dari distribusi PDRB Kabupaten Malinau tahun 2018 atas dasar harga berlaku menunjukkan bahwa sektor pertanian memberikan kontribusi yang cukup tinggi, yaitu terbesar ketiga setelah sektor pertambangan dan penggalian dan sektor konstruksi.

**Gambar 1 Produk Domestik Regional Bruto (PDRB) Atas Dasar Harga Konstan 2010 Sektor Pertanian Kabupaten Malinau, 2014 – 2018**

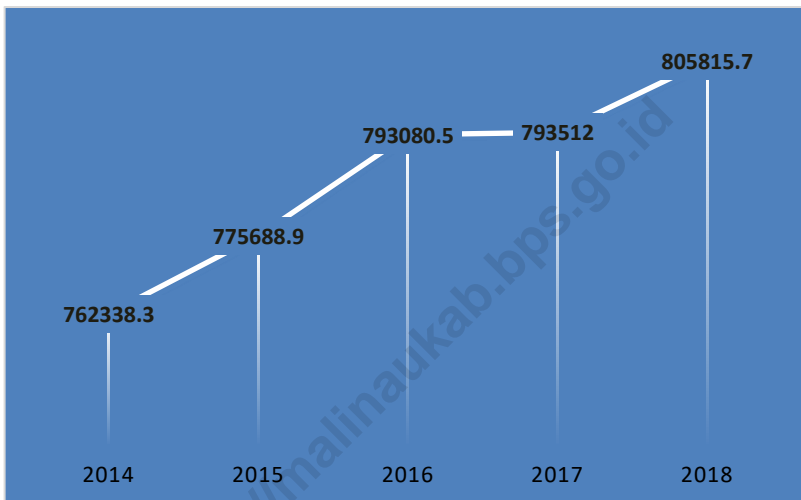

Sumber: Badan Pusat Statistik Kabupaten Malinau

Jika melihat peranan sektor pertanian di dalam Produk Domestik Regional Bruto (PDRB) atas dasar harga konstan 2010 Kabupaten Malinau tahun 2014 – 2018 menunjukkan bahwa peranan sektor pertanian mengalami perkembangan yang fluktuatif. Tahun 2014 sampai dengan tahun 2016, peranan sektor pertanian terhadap PDRB terus meningkat, namun pada tahun 2017 mulai mengalami penurunan hingga tahun 2018. Pada tahun 2014, distribusi sektor pertanian pada PDRB ADHB sebesar 13,21 persen menjadi 11,46 persen pada tahun 2018.

Produk Domestik Regional Bruto (pdrb) Kabupaten Malinau atas dasar harga berlaku tahun 2018 sebesar 9.360.785,9 juta rupiah. Produk Domestik Regional Bruto sektor pertanian, kehutanan, dan perikanan sebesar 1.072.451,5 juta rupiah.

Kontribusi sektor pertanian terhadap Produk Domestik Regional Bruto (PDRB) Kabupaten Malinau tahun 2018 adalah sebesar 11,46 persen sedangkan sisanya sebesar 88,54 persen merupakan kontribusi diluar sektor pertanian.

**Gambar 2 Kontribusi Sektor Pertanian, Kehutanan, dan Perikanan terhadap Produk Domestik Regional Bruto Atas Dasar Harga Berlaku Kabupaten Malinau, 2018**



Sumber: Badan Pusat Statistik Kabupaten Malinau

## 2.2 PERKEMBANGAN SEKTOR PERTANIAN

### a. Pertanian Tanaman Pangan

Luas panen padi Kabupaten Malinau tahun 2018 mengalami peningkatan sebesar 0.54 persen dibandingkan luas

panen tahun 2017. Pada tahun 2017 luas panen padi sebesar 6.659,5 hektar menjadi 6.695,8 hektar pada tahun 2018. Peningkatan luas panen padi ladang yang cukup tinggi yaitu sebesar 9,29 persen menjadi penyebab meningkatnya luas panen padi secara keseluruhan di Kabupaten Malinau. Sementara itu, luas panen padi sawah pada tahun 2018 mengalami penurunan sebesar 21,12 persen dibandingkan dengan tahun 2017.

Bila dilihat berdasarkan kecamatan, luas panen padi terbesar disumbangkan oleh Kecamatan Malinau Barat yang luas panen padinya sebesar 665,8 hektar (9,94 persen). Kemudian disusul oleh Kecamatan Malinau Selatan dengan luas panen sebesar 657,9 hektar (9,83 persen). Peringkat ketiga adalah Kecamatan Mentarang dengan luas panen padi sebesar 521,0 hektar (7,78 persen).

Luas panen padi sawah terbesar disumbangkan oleh kecamatan Malinau Barat yaitu sebesar 400,8 hektar (26,51 persen). Kemudian diikuti kecamatan Mentarang, 331,0 hektar (21,89 persen). Sementara untuk padi ladang luas panen terbesar adalah Kecamatan Malinau Selatan sebesar 610,0 Hektar atau sekitar 11,77 persen dari keseluruhan luas panen padi ladang.

Sementara untuk komoditi palawija, luas panen jagung dan ubi jalar mengalami penurunan. Luas panen jagung dan ubi jalar pada tahun 2018 masing masing sebesar 57 hektar dan 61 hektar. Untuk luas panen komoditi kedelai, kacang tanah, dan kacang hijau mengalami peningkatan. Luas panen komoditas kedelai, kacang tanah, dan kacang hijau tahun 2018 masing-masing sebesar 1 hektar, 3 hektar, dan 1 hektar. Sedangkan

komoditas ubi jalar tidak mengalami perubahan luas panen dibandingkan tahun sebelumnya, yaitu sebesar 1 hektar.

## **b. Perkebunan**

Pada tahun 2018 luas areal komoditi perkebunan mengalami perubahan yang fluktuatif begitu pula dengan perubahan pada produksi komoditas perkebunan. Luas areal tanaman kelapa sawit dan lada mengalami peningkatan pada tahun 2018 menjadi seluas 1.221,0 hektar dan 16 hektar. Sementara komoditas karet, kopi, dan kakao, mengalami penurunan pada luas areal menjadi masing-masing 2.433 hektar, 1.192,5 hektar, dan 826 hektar

Komoditi karet merupakan komoditi tanaman perkebunan terluas di Kabupayen Malinau. Komoditi karet banyak dibudidayakan oleh masyarakat di Kabupaten Malinau. Hal ini tergambar dari luas areal tanaman perkebunan karet di tahun 2018. Besarnya luas areal tanaman perkebunan karet tidak sebanding dengan produksinya. Hal ini dapat dilihat dari produksi karet Malinau yang berada di urutan ketiga dengan produksi sebesar 5.796 ton. Urutan pertama adalah komoditas kelapa sawit dengan produksi sebesar 10.992 ton. Selanjutnya disusul oleh komoditas kopi dengan produksi sebesar 6.420 ton. Dan terakhir adalah komoditas kakao dengan produksi sebesar 4.884 ton. Sedangkan tanaman lada dengan luas areal tanam sebesar 16 hektar hanya berproduksi sebesar 2 ton.



**c. Kehutanan**

Pembangunan kehutanan mencakup semua upaya untuk memanfaatkan dan memantapkan fungsi sumber daya alam hutan dan sumber daya hayati lain serta ekosistemnya, baik sebagai pelindung sistem penyangga kehidupan dan pelestarian keaneka-ragaman hayati maupun sebagai sumber daya pembangunan. Dengan demikian pembangunan kehutanan mencakup aspek pelestarian fungsi lingkungan hidup, pembangunan ekonomi dan kesejahteraan sosial, baik dalam kawasan hutan maupun masyarakat di sekitar hutan.

Hutan sebagai sumber daya alam perlu terus ditingkatkan dan disempurnakan pengelolaannya agar memberikan manfaat yang sebesar-besarnya bagi kesejahteraan rakyat, dengan tetap menjaga lingkungan hidup. Selain itu kegiatan kehutanan perlu memperhatikan tata guna hutan, usaha perlindungan dan pengamanan flora dan fauna, areal tanah kritis, hutan tanam industri serta penyerapan tenaga kerja bagi masyarakat.

Pada tahun 2016 luas tata guna hutan di Kabupaten Malinau sebesar 3.650.818 hektar. Dari luas tersebut menurut fungsinya 18,79 persen berupa hutan lindung; 27,36 persen hutan suaka alam/margasatwa; 9,99 persen hutan produksi tetap; 43,03 persen hutan produksi terbatas; dan 0,83 persen berupa hutan konversi.

**d. Peternakan**

Seperti pada tahun-tahun sebelumnya, ternak babi masih menjadi favorit dibandingkan dengan ternak lainnya. Hal ini terlihat dari jumlah babi yang ada di Kabupaten Malinau yang

mencapai 11.771 ekor pada tahun 2018. Jika dibandingkan dengan tahun 2017, ternak babi mengalami penurunan sekitar 642 ekor. Adapun ternak sapi potong pada tahun 2018 sebanyak 1.725 ekor menurun sekitar 172 ekor dibandingkan dengan tahun 2017 yang sebanyak 1.897 ekor.

Pada tahun 2018, produksi daging ternak untuk seluruh komoditas mengalami peningkatan. Produksi daging ternak di Kabupaten Malinau daging sapi potong sebanyak 23,04 ton. Jumlah tersebut meningkat cukup signifikan jika dibandingkan tahun sebelumnya yaitu sebesar 21,78 ton. Sementara itu produksi daging babi juga mengalami kenaikan sebesar 16,68 ton menjadi 32,61 ton pada tahun 2018. Selanjutnya produksi daging kambing tahun 2018 juga mengalami peningkatan menjadi 1,35 ton dari 0,82 ton pada tahun 2017

Selain populasi ternak besar maupun ternak kecil, populasi unggas di Kabupaten Malinau pada tahun 2016 juga cukup tinggi. Jumlah ayam potong mencapai 368.260 ekor. Adapun jumlah ayam kampung sebanyak 99.843 ekor dan jumlah itik sebanyak 772 ekor.

Produksi telur unggas di Kabupaten Malinau mengalami peningkatan. Produksi telur dari ayam kampung menurun dari 63,96 ton pada tahun 2017 menjadi 65,17 ton pada tahun 2018. Sedangkan produksi telur itik mengalami penurunan dari 3,60 ton pada tahun 2017 menjadi 2,57 ton pada tahun 2018.

#### **e. Perikanan**

Usaha perikanan di Kabupaten Malinau mencakup budidaya kolam dan perairan umum. Pada tahun 2018 jumlah rumah tangga yang melakukan usaha perikanan sebanyak

## ULASAN SINGKAT

1.794 rumah tangga. Dari jumlah rumah tangga tersebut, 615 rumah tangga berusaha di subsektor perairan umum yang kebanyakan melakukan penangkapan dan 1.179 rumah tangga yang mengusahakan di media kolam.

Produksi ikan pada tahun 2018 sebanyak 194,68 ton mengalami penurunan dibandingkan tahun 2017 yang sebanyak 288,86 ton. Dari jumlah produksi perikanan tersebut 101,34 ton berasal dari perairan umum dan sisanya 93,34 ton berasal dari budidaya ikan di kolam.

<https://malinaukab.bps.go.id/>



# BAB III LAMPIRAN





**Tabel 1 Produk Domestik Regional Bruto (PDRB) Atas Dasar Harga Berlaku Menurut Lapangan Usaha di Kabupaten Malinau (juta rupiah), 2014 – 2018**

Lapangan Usaha	2014	2015	2016 <sup>r</sup>	2017 <sup>x</sup>	2018 <sup>xx</sup>
(1)	(2)	(3)	(4)	(5)	(6)
Pertanian, Kehutanan, dan Perikanan	870 691,5	914 741,7	999 146,8	1 033 618,5	1 072 451,5
Sektor Lain	5 720 146,6	6 003 850,2	6 289 491,4	7 463 343,7	8 288 334,4
<b>PDRB Dengan Migas</b>	<b>6 590 838,1</b>	<b>6 918 591,9</b>	<b>7 288 638,2</b>	<b>8 496 962,2</b>	<b>9 360 785,9</b>
<b>PDRB Tanpa Migas</b>	<b>6 590 838,1</b>	<b>6 918 591,9</b>	<b>7 288 638,2</b>	<b>8 496 962,2</b>	<b>9 360 785,9</b>

Catatan: r Angka revisi  
x Angka sementara  
xx Angka sangat sementara

Sumber: BPS Kabupaten Malinau

LAMPIRAN

**Tabel 2 Produk Domestik Regional Bruto (PDRB) Atas Dasar Harga Konstan 2010 Menurut Lapangan Usaha di Kabupaten Malinau (juta rupiah), 2014 – 2018**

Lapangan Usaha	2014	2015	2016 <sup>r</sup>	2017 <sup>x</sup>	2018 <sup>xx</sup>
(1)	(2)	(3)	(4)	(5)	(6)
Pertanian, Kehutanan, dan Perikanan	762 338,3	775 688,9	793 080,5	793 512,0	805 815,7
Sektor Lain	5 454 881,4	5 673 316,5	5 783 710,5	6 176 792,0	6 562 160,2
<b>PDRB Dengan Migas</b>	<b>6 217 219,7</b>	<b>6 449 005,4</b>	<b>6 577 519,0</b>	<b>6 970 304,0</b>	<b>7 367 975,9</b>
<b>PDRB Tanpa Migas</b>	<b>6 217 219,7</b>	<b>6 449 005,4</b>	<b>6 577 519,0</b>	<b>6 970 304,0</b>	<b>7 367 975,9</b>

Catatan: r Angka revisi  
x Angka sementara  
xx Angka sangat sementara

Sumber: BPS Kabupaten Malinau

**Tabel 3 Distribusi Persentase Produk Domestik Regional Bruto Atas Dasar Harga Berlaku Menurut Lapangan Usaha di Kabupaten Malinau, 2014 – 2018**

Lapangan Usaha	2014	2015	2016 <sup>r</sup>	2017 <sup>x</sup>	2018 <sup>xx</sup>
(1)	(2)	(3)	(4)	(5)	(6)
Pertanian, Kehutanan, dan Perikanan	13,21	13,22	13,71	12,16	11,46
Sektor Lain	86,79	86,78	86,29	87,84	88,54
<b>PDRB Dengan Migas</b>	<b>100,00</b>	<b>100,00</b>	<b>100,00</b>	<b>100,00</b>	<b>100,00</b>
<b>PDRB Tanpa Migas</b>	<b>100,00</b>	<b>100,00</b>	<b>100,00</b>	<b>100,00</b>	<b>100,00</b>

Catatan: r Angka revisi  
 x Angka sementara  
 xx Angka sangat sementara

Sumber: BPS Kabupaten Malinau



**Tabel 4 Laju Pertumbuhan Produk Domestik Regional Bruto Atas Dasar Harga Konstan 2010 Menurut Lapangan Usaha di Kabupaten Malinau (persen), 2014 – 2018**

Lapangan Usaha	2014	2015	2016 <sup>r</sup>	2017 <sup>x</sup>	2018 <sup>xx</sup>
(1)	(2)	(3)	(4)	(5)	(6)
Pertanian, Kehutanan, dan Perikanan	(2,14)	1,75	2,24	0,05	1,55
Sektor Lain	11,05	4,00	1,96	6,78	6,24
<b>PDRB Dengan Migas</b>	<b>9,25</b>	<b>3,73</b>	<b>1,99</b>	<b>5,97</b>	<b>5,71</b>
<b>PDRB Tanpa Migas</b>	<b>9,25</b>	<b>3,73</b>	<b>1,99</b>	<b>5,97</b>	<b>5,71</b>

Catatan: r Angka revisi  
x Angka sementara  
xx Angka sangat sementara

Sumber: BPS Kabupaten Malinau

**Tabel 5      Produksi Padi dan Palawija Menurut Jenis Tanaman di Kabupaten Malinau (ton), 2014 – 2018**

<b>Jenis Tanaman</b>	<b>2014</b>	<b>2015</b>	<b>2016</b>	<b>2017</b>	<b>2018</b>
(1)	(2)	(3)	(4)	(5)	(6)
Padi	25 838	17 592	...	17 236	...
• Padi Sawah	12 068	7 397	...	5 521	...
• Padi Ladang	13 770	10 195	...	11 715	...
Jagung	191	257	...	867	...
Ubi Kayu	2 051	1 173	...	2 270	...
Ubi Jalar	313	193	...	7	...
Kacang Tanah	32	45	...	-	...
Kedelai	8	7	...	-	...
Kacang Hijau	4	9	...	-	...

Sumber:      Dinas Pertanian Kabupaten Malinau

**Tabel 6 Luas Panen Padi dan Palawija Menurut Jenis Tanaman di Kabupaten Malinau (hektar), 2014 – 2018**

Jenis Tanaman	2014	2015	2016	2017	2018
(1)	(2)	(3)	(4)	(5)	(6)
Padi	8 579	8 333	7 192	6 659	6 696
• Padi Sawah	3 020	3 078	2 371	1 916	1 512
• Padi Ladang	5 559	5 255	4 821	4 743	5 184
Jagung	85	106	75	417	57
Ubi Kayu	109	61	53	82	61
Ubi Jalar	37	23	21	1	1
Kacang Tanah	32	39	39	-	3
Kedelai	8	7	13	-	1
Kacang Hijau	4	9	18	-	1

Sumber: Dinas Pertanian Kabupaten Malinau

**Tabel 7 Produktivitas Padi dan Palawija Menurut Jenis Tanaman di Kabupaten Malinau (kuintal/hektar), 2014 – 2018**

Jenis Tanaman	2014	2015	2016	2017	2018
(1)	(2)	(3)	(4)	(5)	(6)
Padi	30,12	21,11	...	25,88	...
• Padi Sawah	39,96	24,03	...	28,82	...
• Padi Ladang	24,77	19,40	...	24,70	...
Jagung	22,48	24,25	...	20,79	...
Ubi Kayu	188,20	192,30	...	276,83	...
Ubi Jalar	84,56	83,91	...	70	...
Kacang Tanah	10,15	11,54	...	-	...
Kedelai	10,50	10,50	...	-	...
Kacang Hijau	10,14	10,15	...	-	...

Sumber: Dinas Pertanian Kabupaten Malinau

**Tabel 8 Luas Panen Padi Sawah dan Padi Ladang Menurut Kecamatan di Kabupaten Malinau (hektar), 2018**

Kecamatan		Padi Sawah	Padi Ladang	Padi
(1)		(2)	(3)	(4)
010	Sungai Boh	6,0	408,0	414,0
020	Kayan Selatan	4,0	454,0	458,0
030	Kayan Hulu	6,0	455,0	461,0
040	Kayan Hilir	15,0	427,0	442,0
050	Pujungan	9,0	509,0	518,0
060	Bahau Hulu	7,0	443,0	450,0
070	Sungai Tubu	4,0	298,0	302,0
080	Malinau Selatan Hulu	2,0	298,0	300,0
090	Malinau Selatan	47,9	610,0	657,9
100	Malinau Selatan Hilir	14,0	452,0	466,0
110	Mentarang	331,0	190,0	521,0
120	Mentarang Hulu	72,8	119,0	191,8
130	Malinau Utara	275,2	168,0	443,2
140	Malinau Barat	400,8	265,0	665,8
150	Malinau Kota	317,1	88,0	405,1
<b>Malinau</b>		<b>1 511,8</b>	<b>5 184,0</b>	<b>6 695,8</b>

Sumber: Dinas Pertanian Kabupaten Malinau

**Tabel 9 Luas Panen Tanaman Jagung Menurut Kecamatan di Kabupaten Malinau (hektar), 2018**

Kecamatan		Luas Panen
(1)		(2)
010	Sungai Boh	4,0
020	Kayan Selatan	2,0
030	Kayan Hulu	1,0
040	Kayan Hilir	2,0
050	Pujungan	1,0
060	Bahau Hulu	1,0
070	Sungai Tubu	2,0
080	Malinau Selatan Hulu	-
090	Malinau Selatan	2,0
100	Malinau Selatan Hilir	-
110	Mentarang	6,0
120	Mentarang Hulu	4,0
130	Malinau Utara	14,0
140	Malinau Barat	7,0
150	Malinau Kota	11,0
<b>Malinau</b>		<b>57,0</b>

Sumber: Dinas Pertanian Kabupaten Malinau

**Tabel 10 Luas Panen Tanaman Ubi Kayu Menurut Kecamatan di Kabupaten Malinau (hektar), 2018**

Kecamatan		Luas Panen
(1)		(2)
010	Sungai Boh	5,0
020	Kayan Selatan	2,0
030	Kayan Hulu	2,0
040	Kayan Hilir	3,0
050	Pujungan	2,0
060	Bahau Hulu	4,0
070	Sungai Tubu	3,0
080	Malinau Selatan Hulu	2,0
090	Malinau Selatan	5,0
100	Malinau Selatan Hilir	3,0
110	Mentarang	5,0
120	Mentarang Hulu	5,0
130	Malinau Utara	5,0
140	Malinau Barat	9,0
150	Malinau Kota	6,0
<b>Malinau</b>		<b>61,0</b>

Sumber: Dinas Pertanian Kabupaten Malinau

**Tabel 11 Luas Panen Tanaman Ubi Jalar Menurut Kecamatan di Kabupaten Malinau (hektar), 2018**

Kecamatan		Luas Panen
(1)		(2)
010	Sungai Boh	1,0
020	Kayan Selatan	-
030	Kayan Hulu	-
040	Kayan Hilir	-
050	Pujungan	-
060	Bahau Hulu	-
070	Sungai Tubu	-
080	Malinau Selatan Hulu	-
090	Malinau Selatan	-
100	Malinau Selatan Hilir	-
110	Mentarang	-
120	Mentarang Hulu	-
130	Malinau Utara	-
140	Malinau Barat	-
150	Malinau Kota	-
<b>Malinau</b>		<b>1,0</b>

Sumber: Dinas Pertanian Kabupaten Malinau



LAMPIRAN

**Tabel 12 Luas Panen Tanaman Kacang Tanah Menurut Kecamatan di Kabupaten Malinau (hektar), 2018**

Kecamatan		Luas Panen
(1)		(2)
010	Sungai Boh	-
020	Kayan Selatan	-
030	Kayan Hulu	-
040	Kayan Hilir	-
050	Pujungan	-
060	Bahau Hulu	-
070	Sungai Tubu	-
080	Malinau Selatan Hulu	-
090	Malinau Selatan	-
100	Malinau Selatan Hilir	-
110	Mentarang	2,0
120	Mentarang Hulu	-
130	Malinau Utara	-
140	Malinau Barat	1,0
150	Malinau Kota	-
<b>Malinau</b>		<b>3,0</b>

Sumber: Dinas Pertanian Kabupaten Malinau

**Tabel 13 Luas Panen Tanaman Kedelai Menurut Kecamatan di Kabupaten Malinau (hektar), 2018**

Kecamatan		Luas Panen
(1)		(2)
010	Sungai Boh	1,0
020	Kayan Selatan	-
030	Kayan Hulu	-
040	Kayan Hilir	-
050	Pujungan	-
060	Bahau Hulu	-
070	Sungai Tubu	-
080	Malinau Selatan Hulu	-
090	Malinau Selatan	-
100	Malinau Selatan Hilir	-
110	Mentarang	-
120	Mentarang Hulu	-
130	Malinau Utara	-
140	Malinau Barat	-
150	Malinau Kota	-
<b>Malinau</b>		<b>1,0</b>

Sumber: Dinas Pertanian Kabupaten Malinau

LAMPIRAN

**Tabel 14 Luas Panen Tanaman Kacang Hijau Menurut Kecamatan di Kabupaten Malinau (hektar), 2018**

Kecamatan		Luas Panen
(1)		(2)
010	Sungai Boh	1,0
020	Kayan Selatan	-
030	Kayan Hulu	-
040	Kayan Hilir	-
050	Pujungan	-
060	Bahau Hulu	-
070	Sungai Tubu	-
080	Malinau Selatan Hulu	-
090	Malinau Selatan	-
100	Malinau Selatan Hilir	-
110	Mentarang	-
120	Mentarang Hulu	-
130	Malinau Utara	-
140	Malinau Barat	-
150	Malinau Kota	-
<b>Malinau</b>		<b>1,0</b>

Sumber: Dinas Pertanian Kabupaten Malinau

**Tabel 15 Produksi Tanaman Sayuran dan Buah-buahan Semusim Menurut Jenis Tanaman di Kabupaten Malinau (ton), 2014 – 2018**

Jenis Tanaman	2014	2015	2016	2017	2018
(1)	(2)	(3)	(4)	(5)	(6)
Bawang Daun	0,6	3,6	...	-	-
Petsai/Sawi	34,5	18,4	503,5	285,0	304,0
Kacang Panjang	63,2	47,2	25,1	25,2	22,5
Cabai	141,3	141,7	415,5	312,0	376,0
Tomat	19,9	14,2	142,0	300,0	400,0
Terung	87,3	32,2	360,0	300,0	420,0
Buncis	11,3	6,4	40,2	60,0	-
Ketimun	84,6	31,4	170,3	70,0	90,0
Kangkung	60,2	25,3	365,0	240,0	225,0
Bayam	29,9	15,6	109,0	70,0	80,0
Semangka	5,5	2,1	..	-	20,0
Melon	-	0,3	...	-	20,0

Sumber: Dinas Pertanian Kabupaten Malinau

**Tabel 16 Luas Panen Tanaman Sayuran dan Buah-buahan Semusim Menurut Jenis Tanaman di Kabupaten Malinau (ton), 2014 – 2018**

Jenis Tanaman	2014	2015	2016	2017	2018
(1)	(2)	(3)	(4)	(5)	(6)
Bawang Daun	2	12	...	-	-
Petsai/Sawi	68	48	27	15	16
Kacang Panjang	45	48	21	15	14
Cabai	67	39	31	20	23
Tomat	24	22	13	8	11
Terung	33	26	18	9	11
Buncis	14	15	6	3	-
Ketimun	31	25	16	5	5
Kangkung	83	53	25	16	15
Bayam	70	49	22	14	16
Semangka	5	7	...	-	1
Melon	0	2	...	-	1

Sumber: Dinas Pertanian Kabupaten Malinau

**Tabel 17 Luas Panen dan Produksi Tanaman Bawang Daun Menurut Kecamatan di Kabupaten Malinau, 2018**

<b>Kecamatan</b>	<b>Luas Panen (Hektar)</b>	<b>Produksi (Ton)</b>
(1)	(2)	(3)
010 Sungai Boh	-	-
020 Kayan Selatan	-	-
030 Kayan Hulu	-	-
040 Kayan Hilir	-	-
050 Pujungan	-	-
060 Bahau Hulu	-	-
070 Sungai Tubu	-	-
080 Malinau Selatan Hulu	-	-
090 Malinau Selatan	-	-
100 Malinau Selatan Hilir	-	-
110 Mentarang	-	-
120 Mentarang Hulu	-	-
130 Malinau Utara	-	-
140 Malinau Barat	-	-
150 Malinau Kota	-	-
<b>Malinau</b>	-	-

Sumber: Dinas Pertanian Kabupaten Malinau

**Tabel 18 Luas Panen dan Produksi Tanaman Petsai/Sawi Menurut Kecamatan di Kabupaten Malinau, 2018**

Kecamatan		Luas Panen (Hektar)	Produksi (Ton)
(1)	(2)	(3)	(3)
010	Sungai Boh	1	19,0
020	Kayan Selatan	1	19,0
030	Kayan Hulu	1	19,0
040	Kayan Hilir	1	19,0
050	Pujungan	1	19,0
060	Bahau Hulu	1	19,0
070	Sungai Tubu	1	19,0
080	Malinau Selatan Hulu	-	-
090	Malinau Selatan	1	19,0
100	Malinau Selatan Hilir	-	-
110	Mentarang	-	-
120	Mentarang Hulu	-	-
130	Malinau Utara	3	57,0
140	Malinau Barat	2	38,0
150	Malinau Kota	3	57,0
<b>Malinau</b>		<b>16</b>	<b>304,0</b>

Sumber: Dinas Pertanian Kabupaten Malinau

**Tabel 19 Luas Panen dan Produksi Tanaman Kacang Panjang Menurut Kecamatan di Kabupaten Malinau, 2018**

Kecamatan		Luas Panen (Hektar)	Produksi (Ton)
(1)		(2)	(3)
010	Sungai Boh	-	-
020	Kayan Selatan	1	1,8
030	Kayan Hulu	-	-
040	Kayan Hilir	-	-
050	Pujungan	1	1,8
060	Bahau Hulu	2	3,6
070	Sungai Tubu	-	-
080	Malinau Selatan Hulu	-	-
090	Malinau Selatan	1	1,8
100	Malinau Selatan Hilir	1	0,9
110	Mentarang	1	1,8
120	Mentarang Hulu	2	2,7
130	Malinau Utara	2	2,7
140	Malinau Barat	1	1,8
150	Malinau Kota	2	3,6
<b>Malinau</b>		<b>14</b>	<b>22,6</b>

Sumber: Dinas Pertanian Kabupaten Malinau



**Tabel 20 Luas Panen dan Produksi Tanaman Cabai Besar Menurut Kecamatan di Kabupaten Malinau, 2018**

Kecamatan		Luas Panen (Hektar)	Produksi (Ton)
(1)		(2)	(3)
010	Sungai Boh	-	-
020	Kayan Selatan	-	-
030	Kayan Hulu	-	-
040	Kayan Hilir	-	-
050	Pujungan	-	-
060	Bahau Hulu	-	-
070	Sungai Tubu	-	-
080	Malinau Selatan Hulu	-	-
090	Malinau Selatan	-	-
100	Malinau Selatan Hilir	-	-
110	Mentarang	-	-
120	Mentarang Hulu	-	-
130	Malinau Utara	1	16,0
140	Malinau Barat	3	48,0
150	Malinau Kota	-	-
<b>Malinau</b>		<b>4</b>	<b>64,0</b>

Sumber: Dinas Pertanian Kabupaten Malinau

**Tabel 21 Luas Panen dan Produksi Tanaman Cabai Rawit Menurut Kecamatan di Kabupaten Malinau, 2018**

Kecamatan		Luas Panen (Hektar)	Produksi (Ton)
(1)		(2)	(3)
010	Sungai Boh	1	16,0
020	Kayan Selatan	-	-
030	Kayan Hulu	-	-
040	Kayan Hilir	-	-
050	Pujungan	1	16,0
060	Bahau Hulu	2	32,0
070	Sungai Tubu	-	-
080	Malinau Selatan Hulu	1	8,0
090	Malinau Selatan	2	40,0
100	Malinau Selatan Hilir	1	8,0
110	Mentarang	2	40,0
120	Mentarang Hulu	1	16,0
130	Malinau Utara	2	32,0
140	Malinau Barat	3	48,0
150	Malinau Kota	3	56,0
<b>Malinau</b>		<b>19</b>	<b>312,0</b>

Sumber: Dinas Pertanian Kabupaten Malinau

**Tabel 22 Luas Panen dan Produksi Tanaman Tomat Menurut Kecamatan di Kabupaten Malinau, 2018**

Kecamatan		Luas Panen (Hektar)	Produksi (Ton)
(1)		(2)	(3)
010	Sungai Boh	-	-
020	Kayan Selatan	-	-
030	Kayan Hulu	-	-
040	Kayan Hilir	-	-
050	Pujungan	-	-
060	Bahau Hulu	1	40,0
070	Sungai Tubu	-	-
080	Malinau Selatan Hulu	-	-
090	Malinau Selatan	2	80,0
100	Malinau Selatan Hilir	-	-
110	Mentarang	-	-
120	Mentarang Hulu	1	20,0
130	Malinau Utara	2	60,0
140	Malinau Barat	2	80,0
150	Malinau Kota	3	120,0
<b>Malinau</b>		<b>11</b>	<b>400</b>

Sumber: Dinas Pertanian Kabupaten Malinau

**Tabel 23 Luas Panen dan Produksi Tanaman Terung Menurut Kecamatan di Kabupaten Malinau, 2018**

Kecamatan		Luas Panen (Hektar)	Produksi (Ton)
(1)		(2)	(3)
010	Sungai Boh	1	40,0
020	Kayan Selatan	-	-
030	Kayan Hulu	1	40,0
040	Kayan Hilir	-	-
050	Pujungan	-	-
060	Bahau Hulu	2	80,0
070	Sungai Tubu	-	-
080	Malinau Selatan Hulu	-	-
090	Malinau Selatan	2	80,0
100	Malinau Selatan Hilir	-	-
110	Mentarang	-	-
120	Mentarang Hulu	-	-
130	Malinau Utara	2	60,0
140	Malinau Barat	2	80,0
150	Malinau Kota	1	40,0
<b>Malinau</b>		<b>11</b>	<b>420</b>

Sumber: Dinas Pertanian Kabupaten Malinau

**Tabel 24 Luas Panen dan Produksi Tanaman Buncis Menurut Kecamatan di Kabupaten Malinau, 2018**

Kecamatan		Luas Panen (Hektar)	Produksi (Ton)
(1)		(2)	(3)
010	Sungai Boh	-	-
020	Kayan Selatan	-	-
030	Kayan Hulu	-	-
040	Kayan Hilir	-	-
050	Pujungan	-	-
060	Bahau Hulu	-	-
070	Sungai Tubu	-	-
080	Malinau Selatan Hulu	-	-
090	Malinau Selatan	-	-
100	Malinau Selatan Hilir	-	-
110	Mentarang	-	-
120	Mentarang Hulu	-	-
130	Malinau Utara	-	-
140	Malinau Barat	-	-
150	Malinau Kota	-	-
<b>Malinau</b>		-	-

Sumber: Dinas Pertanian Kabupaten Malinau

**Tabel 25 Luas Panen dan Produksi Tanaman Ketimun Menurut Kecamatan di Kabupaten Malinau, 2018**

Kecamatan		Luas Panen (Hektar)	Produksi (Ton)
(1)		(2)	(3)
010	Sungai Boh	-	-
020	Kayan Selatan	-	-
030	Kayan Hulu	-	-
040	Kayan Hilir	-	-
050	Pujungan	-	-
060	Bahau Hulu	1	20,0
070	Sungai Tubu	-	-
080	Malinau Selatan Hulu	-	-
090	Malinau Selatan	-	-
100	Malinau Selatan Hilir	-	-
110	Mentarang	-	-
120	Mentarang Hulu	-	-
130	Malinau Utara	2	30,0
140	Malinau Barat	1	20,0
150	Malinau Kota	1	20,0
<b>Malinau</b>		<b>5</b>	<b>90,0</b>

Sumber: Dinas Pertanian Kabupaten Malinau

**Tabel 26 Luas Panen dan Produksi Tanaman Kangkung Menurut Kecamatan di Kabupaten Malinau, 2018**

Kecamatan		Luas Panen (Hektar)	Produksi (Ton)
(1)		(2)	(3)
010	Sungai Boh	-	-
020	Kayan Selatan	-	-
030	Kayan Hulu	1	15,0
040	Kayan Hilir	-	-
050	Pujungan	2	30,0
060	Bahau Hulu	1	15,0
070	Sungai Tubu	-	-
080	Malinau Selatan Hulu	1	15,0
090	Malinau Selatan	2	30,0
100	Malinau Selatan Hilir	1	15,0
110	Mentarang	1	15,0
120	Mentarang Hulu	-	-
130	Malinau Utara	1	15,0
140	Malinau Barat	2	30,0
150	Malinau Kota	3	45,0
<b>Malinau</b>		<b>15</b>	<b>225,0</b>

Sumber: Dinas Pertanian Kabupaten Malinau

**Tabel 27 Luas Panen dan Produksi Tanaman Bayam Menurut Kecamatan di Kabupaten Malinau, 2018**

Kecamatan		Luas Panen (Hektar)	Produksi (Ton)
(1)		(2)	(3)
010	Sungai Boh	-	-
020	Kayan Selatan	1	5,0
030	Kayan Hulu	-	-
040	Kayan Hilir	1	5,0
050	Pujungan	1	5,0
060	Bahau Hulu	1	5,0
070	Sungai Tubu	1	5,0
080	Malinau Selatan Hulu	1	5,0
090	Malinau Selatan	2	10,0
100	Malinau Selatan Hilir	1	5,0
110	Mentarang	2	10,0
120	Mentarang Hulu	-	-
130	Malinau Utara	1	5,0
140	Malinau Barat	2	10,0
150	Malinau Kota	2	10,0
<b>Malinau</b>		<b>16</b>	<b>80,0</b>

Sumber: Dinas Pertanian Kabupaten Malinau



**Tabel 28 Luas Panen dan Produksi Tanaman Semangka Menurut Kecamatan di Kabupaten Malinau, 2018**

Kecamatan		Luas Panen (Hektar)	Produksi (Ton)
(1)		(2)	(3)
010	Sungai Boh	-	-
020	Kayan Selatan	-	-
030	Kayan Hulu	-	-
040	Kayan Hilir	-	-
050	Pujungan	-	-
060	Bahau Hulu	-	-
070	Sungai Tubu	-	-
080	Malinau Selatan Hulu	-	-
090	Malinau Selatan	-	-
100	Malinau Selatan Hilir	-	-
110	Mentarang	-	-
120	Mentarang Hulu	-	-
130	Malinau Utara	-	-
140	Malinau Barat	-	-
150	Malinau Kota	1	20,0
<b>Malinau</b>		<b>1</b>	<b>20,0</b>

Sumber: Dinas Pertanian Kabupaten Malinau

**Tabel 29 Luas Panen dan Produksi Tanaman Melon Menurut Kecamatan di Kabupaten Malinau, 2018**

Kecamatan		Luas Panen (Hektar)	Produksi (Ton)
(1)	(2)	(3)	(3)
010	Sungai Boh	-	-
020	Kayan Selatan	-	-
030	Kayan Hulu	-	-
040	Kayan Hilir	-	-
050	Pujungan	-	-
060	Bahau Hulu	-	-
070	Sungai Tubu	-	-
080	Malinau Selatan Hulu	-	-
090	Malinau Selatan	-	-
100	Malinau Selatan Hilir	-	-
110	Mentarang	-	-
120	Mentarang Hulu	-	-
130	Malinau Utara	1	20
140	Malinau Barat	-	-
150	Malinau Kota	-	-
<b>Malinau</b>		<b>1</b>	<b>20,0</b>

Sumber: Dinas Pertanian Kabupaten Malinau

**Tabel 30 Produksi Tanaman Buah-buahan Menurut Jenis Tanaman di Kabupaten Malinau (ton), 2014 – 2018**

Jenis Tanaman	2014	2015	2016	2017	2018
(1)	(2)	(3)	(4)	(5)	(6)
Belimbing	7,9	9,6	6,9	13,5	9,6
Duku/Langsar	384,4	616,4	21,1	1 073,9	2 124,6
Durian	793,4	684,2	96,3	1 251,1	4 150,7
Jambu Biji	3,4	5,1	14,8	6,6	3,1
Jambu Air	7,3	11,1	11,4	13,1	3,1
Jeruk Siam	108,6	208,5	398,3	306,9	160,9
Jeruk Besar	11,7	17,9	42,1	168,8	201,2
Mangga	66,5	103,7	41,9	404,1	227,1
Manggis	5,4	11,4	...	44,6	45,1
Nangka/Cempedak	815,2	923,0	315,0	2 055,4	2 957,9
Nenas	25,1	55,4	29,7	26,2	12,2
Pepaya	51,6	81,7	179,0	582,5	351,8
Pisang	471,8	918,7	301,6	780,6	112,4
Rambutan	100,7	188,3	7,5	2 651,8	779,8
Salak	1,1	2,9	1,8	0,9	-
Sirsak	6,0	6,5	5,2	6,3	0,6
Sukun	11,0	16,6	23,5	74,3	2,3
Melinjo	0,4	0,5	...	0,6	-
Petai	9,3	11,4	5,2	2,6	-

Sumber: Dinas Pertanian Kabupaten Malinau

**Tabel 31 Jumlah Tanaman Buah-buahan Menghasilkan Menurut Jenis Tanaman di Kabupaten Malinau (pohon), 2014 – 2018**

Jenis Tanaman	2014	2015	2016	2017	2018
(1)	(2)	(3)	(4)	(5)	(6)
Belimbing	157	157	103	165	106
Duku/Langsar	7 654	7 587	502	10 846	11 939
Durian	9 036	9 036	944	10 638	16 989
Jambu Biji	101	101	153	149	93
Jambu Air	204	202	236	240	57
Jeruk Siam	3 079	3 086	3 720	4 859	2 604
Jeruk Besar	256	252	256	822	589
Mangga	934	899	322	3 412	1 508
Manggis	125	125	...	372	376
Nangka/Cempedak	16 259	16 218	1 497	19 999	26 806
Nenas	5 627	5 379	4 800	5 690	2 441
Pepaya	1 511	1 481	2 627	6 234	2 558
Pisang	10 903	10 483	5 163	12 645	1 324
Rambutan	2 162	2 162	115	27 384	6 804
Salak	178	178	200	98	-
Sirsak	185	189	140	303	20
Sukun	203	203	251	358	20
Melinjo	7	7	...	25	-
Petai	188	158	80	115	-

Sumber: Dinas Pertanian Kabupaten Malinau

**Tabel 32 Jumlah Tanaman Menghasilkan dan Produksi Tanaman Belimbing Menurut Kecamatan di Kabupaten Malinau, 2018**

Kecamatan		Tanaman Menghasilkan (Pohon)	Produksi (Ton)
(1)	(2)	(3)	(3)
010	Sungai Boh	-	-
020	Kayan Selatan	11	1,2
030	Kayan Hulu	-	-
040	Kayan Hilir	-	-
050	Pujungan	-	-
060	Bahau Hulu	-	-
070	Sungai Tubu	-	-
080	Malinau Selatan Hulu	-	-
090	Malinau Selatan	10	0,5
100	Malinau Selatan Hilir	-	-
110	Mentarang	10	0,5
120	Mentarang Hulu	-	-
130	Malinau Utara	52	5,4
140	Malinau Barat	10	0,8
150	Malinau Kota	13	1,2
<b>Malinau</b>		<b>106</b>	<b>9,6</b>

Sumber: Dinas Pertanian Kabupaten Malinau

**Tabel 33 Jumlah Tanaman Menghasilkan dan Produksi Tanaman Duku/Langsar Menurut Kecamatan di Kabupaten Malinau, 2018**

Kecamatan		Tanaman Menghasilkan (Pohon)	Produksi (Ton)
(1)		(2)	(3)
010	Sungai Boh	34	6,8
020	Kayan Selatan	91	17,9
030	Kayan Hulu	-	-
040	Kayan Hilir	-	-
050	Pujungan	124	22,6
060	Bahau Hulu	88	15,1
070	Sungai Tubu	-	-
080	Malinau Selatan Hulu	-	-
090	Malinau Selatan	1 910	3 28,7
100	Malinau Selatan Hilir	-	-
110	Mentarang	1 091	1 66,5
120	Mentarang Hulu	130	22,8
130	Malinau Utara	5 145	1,004,4
140	Malinau Barat	3 042	503,4
150	Malinau Kota	284	36,4
<b>Malinau</b>		<b>11 939</b>	<b>2 124,6</b>

Sumber: Dinas Pertanian Kabupaten Malinau

**Tabel 34 Jumlah Tanaman Menghasilkan dan Produksi Tanaman Durian Menurut Kecamatan di Kabupaten Malinau, 2018**

Kecamatan		Tanaman Menghasilkan (Pohon)	Produksi (Ton)
(1)	(2)	(3)	(3)
010	Sungai Boh	100	24,4
020	Kayan Selatan	116	28,4
030	Kayan Hulu	-	-
040	Kayan Hilir	-	-
050	Pujungan	245	64,9
060	Bahau Hulu	385	94,0
070	Sungai Tubu	-	-
080	Malinau Selatan Hulu	-	-
090	Malinau Selatan	5 737	1 399,8
100	Malinau Selatan Hilir	-	-
110	Mentarang	613	149,6
120	Mentarang Hulu	109	26,6
130	Malinau Utara	7 612	1 857,4
140	Malinau Barat	1 827	445,8
150	Malinau Kota	245	59,8
<b>Malinau</b>		<b>16 989</b>	<b>4 150,7</b>

Sumber: Dinas Pertanian Kabupaten Malinau

**Tabel 35 Jumlah Tanaman Menghasilkan dan Produksi Tanaman Jambu Biji Menurut Kecamatan di Kabupaten Malinau, 2018**

Kecamatan		Tanaman Menghasilkan (Pohon)	Produksi (Ton)
(1)		(2)	(3)
010	Sungai Boh	-	-
020	Kayan Selatan	-	-
030	Kayan Hulu	-	-
040	Kayan Hilir	-	-
050	Pujungan	-	-
060	Bahau Hulu	-	-
070	Sungai Tubu	-	-
080	Malinau Selatan Hulu	-	-
090	Malinau Selatan	5	0,3
100	Malinau Selatan Hilir	-	-
110	Mentarang	28	1,3
120	Mentarang Hulu	-	-
130	Malinau Utara	36	1,0
140	Malinau Barat	14	0,3
150	Malinau Kota	10	0,2
<b>Malinau</b>		<b>93</b>	<b>3,1</b>

Sumber: Dinas Pertanian Kabupaten Malinau



**Tabel 36 Jumlah Tanaman Menghasilkan dan Produksi Tanaman Jambu Air Menurut Kecamatan di Kabupaten Malinau, 2018**

Kecamatan		Tanaman Menghasilkan (Pohon)	Produksi (Ton)
(1)	(2)	(3)	
010	Sungai Boh	-	-
020	Kayan Selatan	7	0,3
030	Kayan Hulu	-	-
040	Kayan Hilir	-	-
050	Pujungan	-	-
060	Bahau Hulu	-	-
070	Sungai Tubu	-	-
080	Malinau Selatan Hulu	-	-
090	Malinau Selatan	5	0,3
100	Malinau Selatan Hilir	-	-
110	Mentarang	5	0,3
120	Mentarang Hulu	-	-
130	Malinau Utara	20	0,8
140	Malinau Barat	-	-
150	Malinau Kota	20	1,4
<b>Malinau</b>		<b>57</b>	<b>3,1</b>

Sumber: Dinas Pertanian Kabupaten Malinau

**Tabel 37 Jumlah Tanaman Menghasilkan dan Produksi Tanaman Jeruk Siam Menurut Kecamatan di Kabupaten Malinau, 2018**

Kecamatan		Tanaman Menghasilkan (Pohon)	Produksi (Ton)
(1)		(2)	(3)
010	Sungai Boh	30	1,0
020	Kayan Selatan	41	2,0
030	Kayan Hulu	-	-
040	Kayan Hilir	-	-
050	Pujungan	-	-
060	Bahau Hulu	15	0,6
070	Sungai Tubu	-	-
080	Malinau Selatan Hulu	-	-
090	Malinau Selatan	135	6,1
100	Malinau Selatan Hilir	-	-
110	Mentarang	971	97,0
120	Mentarang Hulu	-	-
130	Malinau Utara	400	9,6
140	Malinau Barat	1 000	44,0
150	Malinau Kota	12	0,6
<b>Malinau</b>		<b>2 604</b>	<b>160,9</b>

Sumber: Dinas Pertanian Kabupaten Malinau

**Tabel 38 Jumlah Tanaman Menghasilkan dan Produksi Tanaman Jeruk Besar Menurut Kecamatan di Kabupaten Malinau, 2018**

Kecamatan		Tanaman Menghasilkan (Pohon)	Produksi (Ton)
(1)	(2)	(3)	
010	Sungai Boh	4	1,5
020	Kayan Selatan	6	2,0
030	Kayan Hulu	-	-
040	Kayan Hilir	-	-
050	Pujungan	2	0,3
060	Bahau Hulu	9	1,9
070	Sungai Tubu	-	-
080	Malinau Selatan Hulu	-	-
090	Malinau Selatan	400	156,0
100	Malinau Selatan Hilir	-	-
110	Mentarang	30	4,2
120	Mentarang Hulu	-	-
130	Malinau Utara	11	5,4
140	Malinau Barat	100	26,0
150	Malinau Kota	27	3,9
<b>Malinau</b>		<b>589</b>	<b>201,2</b>

Sumber: Dinas Pertanian Kabupaten Malinau

**Tabel 39 Jumlah Tanaman Menghasilkan dan Produksi Tanaman Mangga Menurut Kecamatan di Kabupaten Malinau, 2018**

Kecamatan		Tanaman Menghasilkan (Pohon)	Produksi (Ton)
(1)		(2)	(3)
010	Sungai Boh	11	1,3
020	Kayan Selatan	23	3,2
030	Kayan Hulu	5	0,6
040	Kayan Hilir	5	0,7
050	Pujungan	40	5,6
060	Bahau Hulu	202	24,4
070	Sungai Tubu	5	0,6
080	Malinau Selatan Hulu	-	-
090	Malinau Selatan	55	6,7
100	Malinau Selatan Hilir	2	0,2
110	Mentarang	100	12,1
120	Mentarang Hulu	-	-
130	Malinau Utara	240	58,0
140	Malinau Barat	700	84,7
150	Malinau Kota	120	29,0
<b>Malinau</b>		<b>1 508</b>	<b>227,1</b>

Sumber: Dinas Pertanian Kabupaten Malinau

**Tabel 40 Jumlah Tanaman Menghasilkan dan Produksi Tanaman Manggis Menurut Kecamatan di Kabupaten Malinau, 2018**

Kecamatan		Tanaman Menghasilkan (Pohon)	Produksi (Ton)
(1)	(2)	(3)	(3)
010	Sungai Boh	-	-
020	Kayan Selatan	-	-
030	Kayan Hulu	-	-
040	Kayan Hilir	-	-
050	Pujungan	-	-
060	Bahau Hulu	-	-
070	Sungai Tubu	-	-
080	Malinau Selatan Hulu	-	-
090	Malinau Selatan	6	0,7
100	Malinau Selatan Hilir	-	-
110	Mentarang	10	1,2
120	Mentarang Hulu	150	18,0
130	Malinau Utara	-	-
140	Malinau Barat	210	25,2
150	Malinau Kota	-	-
<b>Malinau</b>		<b>376</b>	<b>45,1</b>

Sumber: Dinas Pertanian Kabupaten Malinau

**Tabel 41 Jumlah Tanaman Menghasilkan dan Produksi Tanaman Nangka/Cempedak Menurut Kecamatan di Kabupaten Malinau, 2018**

Kecamatan		Tanaman Menghasilkan (Pohon)	Produksi (Ton)
(1)		(2)	(3)
010	Sungai Boh	38	3,9
020	Kayan Selatan	120	12,4
030	Kayan Hulu	-	-
040	Kayan Hilir	-	-
050	Pujungan	49	5,0
060	Bahau Hulu	26	4,7
070	Sungai Tubu	-	-
080	Malinau Selatan Hulu	6	1,2
090	Malinau Selatan	9160	943,5
100	Malinau Selatan Hilir	-	-
110	Mentarang	623	64,2
120	Mentarang Hulu	71	14,6
130	Malinau Utara	8103	855,8
140	Malinau Barat	8000	927,0
150	Malinau Kota	610	125,6
<b>Malinau</b>		<b>26 806</b>	<b>2 957,9</b>

Sumber: Dinas Pertanian Kabupaten Malinau

**Tabel 42 Jumlah Tanaman Menghasilkan dan Produksi Tanaman Nenas Menurut Kecamatan di Kabupaten Malinau, 2018**

Kecamatan		Tanaman Menghasilkan (Pohon)	Produksi (Ton)
(1)	(2)	(3)	(3)
010	Sungai Boh	100	0,8
020	Kayan Selatan	496	2,0
030	Kayan Hulu	-	-
040	Kayan Hilir	-	-
050	Pujungan	-	-
060	Bahau Hulu	200	1,2
070	Sungai Tubu	-	-
080	Malinau Selatan Hulu	-	-
090	Malinau Selatan	175	1,4
100	Malinau Selatan Hilir	-	-
110	Mentarang	300	1,5
120	Mentarang Hulu	20	0,1
130	Malinau Utara	1 000	4,6
140	Malinau Barat	50	0,2
150	Malinau Kota	100	0,4
<b>Malinau</b>		<b>2 441</b>	<b>12,2</b>

Sumber: Dinas Pertanian Kabupaten Malinau

**Tabel 43 Jumlah Tanaman Menghasilkan dan Produksi Tanaman Pepaya Menurut Kecamatan di Kabupaten Malinau, 2018**

Kecamatan		Tanaman Menghasilkan (Pohon)	Produksi (Ton)
(1)		(2)	(3)
010	Sungai Boh	100	16,1
020	Kayan Selatan	109	15,2
030	Kayan Hulu	4	0,6
040	Kayan Hilir	10	1,5
050	Pujungan	40	6,0
060	Bahau Hulu	39	5,6
070	Sungai Tubu	4	0,4
080	Malinau Selatan Hulu	4	0,5
090	Malinau Selatan	1 100	160,7
100	Malinau Selatan Hilir	7	0,8
110	Mentarang	400	25,5
120	Mentarang Hulu	65	5,1
130	Malinau Utara	76	11,7
140	Malinau Barat	300	51,1
150	Malinau Kota	300	51,0
<b>Malinau</b>		<b>2 558</b>	<b>351,8</b>

Sumber: Dinas Pertanian Kabupaten Malinau



**Tabel 44 Jumlah Tanaman Menghasilkan dan Produksi Tanaman Pisang Menurut Kecamatan di Kabupaten Malinau, 2018**

Kecamatan		Tanaman Menghasilkan (Pohon)	Produksi (Ton)
(1)	(2)	(3)	
010	Sungai Boh	50	5,0
020	Kayan Selatan	250	18,1
030	Kayan Hulu	-	-
040	Kayan Hilir	-	-
050	Pujungan	200	18,0
060	Bahau Hulu	50	4,6
070	Sungai Tubu	4	0,2
080	Malinau Selatan Hulu	-	-
090	Malinau Selatan	50	4,6
100	Malinau Selatan Hilir	-	-
110	Mentarang	200	10,6
120	Mentarang Hulu	20	1,8
130	Malinau Utara	300	27,0
140	Malinau Barat	100	9,0
150	Malinau Kota	100	13,5
<b>Malinau</b>		<b>1 324</b>	<b>112,4</b>

Sumber: Dinas Pertanian Kabupaten Malinau

**Tabel 45 Jumlah Tanaman Menghasilkan dan Produksi Tanaman Rambutan Menurut Kecamatan di Kabupaten Malinau, 2018**

Kecamatan		Tanaman Menghasilkan (Pohon)	Produksi (Ton)
(1)		(2)	(3)
010	Sungai Boh	-	-
020	Kayan Selatan	44	4,4
030	Kayan Hulu	-	-
040	Kayan Hilir	-	-
050	Pujungan	-	-
060	Bahau Hulu	5	1,0
070	Sungai Tubu	-	-
080	Malinau Selatan Hulu	-	-
090	Malinau Selatan	3 000	387,9
100	Malinau Selatan Hilir	5	0,5
110	Mentarang	600	59,4
120	Mentarang Hulu	50	10,0
130	Malinau Utara	800	79,2
140	Malinau Barat	2 000	198,0
150	Malinau Kota	300	39,4
<b>Malinau</b>		<b>6 804</b>	<b>779,8</b>

Sumber: Dinas Pertanian Kabupaten Malinau

**Tabel 46 Jumlah Tanaman Menghasilkan dan Produksi Tanaman Salak Menurut Kecamatan di Kabupaten Malinau, 2018**

Kecamatan		Tanaman Menghasilkan (Pohon)	Produksi (Ton)
(1)	(2)	(3)	(3)
010	Sungai Boh	-	-
020	Kayan Selatan	-	-
030	Kayan Hulu	-	-
040	Kayan Hilir	-	-
050	Pujungan	-	-
060	Bahau Hulu	-	-
070	Sungai Tubu	-	-
080	Malinau Selatan Hulu	-	-
090	Malinau Selatan	-	-
100	Malinau Selatan Hilir	-	-
110	Mentarang	-	-
120	Mentarang Hulu	-	-
130	Malinau Utara	-	-
140	Malinau Barat	-	-
150	Malinau Kota	-	-
<b>Malinau</b>		-	-

Sumber: Dinas Pertanian Kabupaten Malinau

**Tabel 47 Jumlah Tanaman Menghasilkan dan Produksi Tanaman Sirsak Menurut Kecamatan di Kabupaten Malinau, 2018**

Kecamatan		Tanaman Menghasilkan (Pohon)	Produksi (Ton)
(1)		(2)	(3)
010	Sungai Boh	-	-
020	Kayan Selatan	-	-
030	Kayan Hulu	-	-
040	Kayan Hilir	-	-
050	Pujungan	-	-
060	Bahau Hulu	-	-
070	Sungai Tubu	-	-
080	Malinau Selatan Hulu	-	-
090	Malinau Selatan	-	-
100	Malinau Selatan Hilir	-	-
110	Mentarang	10	0,2
120	Mentarang Hulu	-	-
130	Malinau Utara	-	-
140	Malinau Barat	-	-
150	Malinau Kota	10	0,4
<b>Malinau</b>		<b>20</b>	<b>0,6</b>

Sumber: Dinas Pertanian Kabupaten Malinau

**Tabel 48 Jumlah Tanaman Menghasilkan dan Produksi Tanaman Sukun Menurut Kecamatan di Kabupaten Malinau, 2018**

Kecamatan		Tanaman Menghasilkan (Pohon)	Produksi (Ton)
(1)	(2)	(3)	
010	Sungai Boh	-	-
020	Kayan Selatan	-	-
030	Kayan Hulu	-	-
040	Kayan Hilir	-	-
050	Pujungan	-	-
060	Bahau Hulu	-	-
070	Sungai Tubu	-	-
080	Malinau Selatan Hulu	-	-
090	Malinau Selatan	-	-
100	Malinau Selatan Hilir	-	-
110	Mentarang	-	-
120	Mentarang Hulu	-	-
130	Malinau Utara	-	-
140	Malinau Barat	-	-
150	Malinau Kota	20	2,3
<b>Malinau</b>		<b>20</b>	<b>2,3</b>

Sumber: Dinas Pertanian Kabupaten Malinau

**Tabel 49 Jumlah Tanaman Menghasilkan dan Produksi Tanaman Melinjo Menurut Kecamatan di Kabupaten Malinau, 2018**

<b>Kecamatan</b>	<b>Tanaman Menghasilkan (Pohon)</b>	<b>Produksi (Ton)</b>
(1)	(2)	(3)
010 Sungai Boh	-	-
020 Kayan Selatan	-	-
030 Kayan Hulu	-	-
040 Kayan Hilir	-	-
050 Pujungan	-	-
060 Bahau Hulu	-	-
070 Sungai Tubu	-	-
080 Malinau Selatan Hulu	-	-
090 Malinau Selatan	-	-
100 Malinau Selatan Hilir	-	-
110 Mentarang	-	-
120 Mentarang Hulu	-	-
130 Malinau Utara	-	-
140 Malinau Barat	-	-
150 Malinau Kota	-	-
<b>Malinau</b>	-	-

Sumber: Dinas Pertanian Kabupaten Malinau

**Tabel 50 Jumlah Tanaman Menghasilkan dan Produksi Tanaman Petai Menurut Kecamatan di Kabupaten Malinau, 2018**

Kecamatan		Tanaman Menghasilkan (Pohon)	Produksi (Ton)
(1)	(2)	(3)	(3)
010	Sungai Boh	-	-
020	Kayan Selatan	-	-
030	Kayan Hulu	-	-
040	Kayan Hilir	-	-
050	Pujungan	-	-
060	Bahau Hulu	-	-
070	Sungai Tubu	-	-
080	Malinau Selatan Hulu	-	-
090	Malinau Selatan	-	-
100	Malinau Selatan Hilir	-	-
110	Mentarang	-	-
120	Mentarang Hulu	-	-
130	Malinau Utara	-	-
140	Malinau Barat	-	-
150	Malinau Kota	-	-
<b>Malinau</b>		-	-

Sumber: Dinas Pertanian Kabupaten Malinau

**Tabel 51 Luas Kawasan Hutan Menurut Tata Guna Hutan Kesepakatan di Kabupaten Malinau (hektar), 2014 – 2018**

Jenis Tanaman	2014	2015	2016	2017	2018
(1)	(2)	(3)	(4)	(5)	(6)
Hutan Lindung	671 899,37	682 635,92	685 856,00	...	...
Hutan Suaka Alam dan Wisata	987 533,14	992 785,48	998 862,00	...	...
Hutan Produksi Terbatas	1 588 329,15	1 571 189,26	1 570,815,00	...	...
Hutan Produksi Tetap	364 819,92	364 838,72	364 811,00	...	...
Hutan Konversi	30 472,60	30 473,66	30 474,00	...	...
APL	-	-	-	...	...
Tubuh Air	-	-	-	...	...

Sumber: Dinas Kehutanan Provinsi Kalimantan Utara



**Tabel 52 Luas Areal Tanaman Perkebunan Menurut Kecamatan dan Jenis Tanaman di Kabupaten Malinau (ha), 2018**

	Kecamatan	Kelapa	Kopi	Kakao	Lada	Cengkeh
	(1)	(2)	(3)	(4)	(5)	(6)
010	Sungai Boh	-	50	34	-	...
020	Kayan Selatan	-	-	-	-	...
030	Kayan Hulu	-	45	-	-	...
040	Kayan Hilir	-	60	-	-	...
050	Pujungan	-	148	34	-	...
060	Bahau Hulu	-	5	-	-	...
070	Sungai Tubu	-	-	-	-	...
080	Malinau Selatan Hulu	-	-	-	-	...
090	Malinau Selatan	-	199	125	-	...
100	Malinau Selatan Hilir	-	131	40	-	...
110	Mentarang	-	259	278	2	...
120	Mentarang Hulu	-	20	-	-	...
130	Malinau Utara	-	26	80	8	...
140	Malinau Barat	-	140	175	4	...
150	Malinau Kota	-	110	60	2	...
	<b>Malinau</b>	-	<b>1 193</b>	<b>826</b>	<b>16</b>	...

Lanjutan Tabel 52

	Kecamatan	Jarak Pagar	Kelapa Sawit	Teh	Kayu Manis	Karet
	(1)	(7)	(8)	(9)	(10)	(11)
010	Sungai Boh	...	-	-	...	1 800
020	Kayan Selatan	...	-	-	...	-
030	Kayan Hulu	...	-	-	...	-
040	Kayan Hilir	...	-	-	...	-
050	Pujungan	...	-	-	...	-
060	Bahau Hulu	...	-	-	...	-
070	Sungai Tubu	...	-	-	...	-
080	Malinau Selatan Hulu	...	-	-	...	-
090	Malinau Selatan	...	732	-	...	-
100	Malinau Selatan Hilir	...	960	-	...	-
110	Mentarang	...	1 800	-	...	1 200
120	Mentarang Hulu	...	-	-	...	-
130	Malinau Utara	...	2 052	-	...	1 800
140	Malinau Barat	...	4 920	-	...	756
150	Malinau Kota	...	528	-	...	240
	<b>Malinau</b>	...	<b>10 992</b>	-	...	<b>5 796</b>

Sumber: Dinas Pertanian Kabupaten Malinau

**Tabel 53    Produksi Tanaman Perkebunan Menurut Kecamatan dan Jenis Tanaman di Kabupaten Malinau (ton), 2018**

Kecamatan		Kelapa	Kopi	Kakao	Lada	Cengkeh
(1)	(2)	(3)	(4)	(5)	(6)	(6)
010	Sungai Boh	-	180	-	-	...
020	Kayan Selatan	-	-	-	-	...
030	Kayan Hulu	-	240	-	-	...
040	Kayan Hilir	-	300	-	-	...
050	Pujungan	-	840	168	-	...
060	Bahau Hulu	-	-	-	-	...
070	Sungai Tubu	-	-	-	-	...
080	Malinau Selatan Hulu	-	-	-	-	...
090	Malinau Selatan	-	1 800	780	-	...
100	Malinau Selatan Hilir	-	612	180	-	...
110	Mentarang	-	1 908	2 256	1	...
120	Mentarang Hulu	-	-	-	-	...
130	Malinau Utara	-	60	600	1	...
140	Malinau Barat	-	240	660	-	...
150	Malinau Kota	-	240	240	-	...
<b>Malinau</b>		<b>-</b>	<b>6 420</b>	<b>4 884</b>	<b>2</b>	<b>...</b>

Lanjutan Tabel 53

	Kecamatan	Jarak Pagar	Kelapa Sawit	Teh	Kayu Manis	Karet
	(1)	(7)	(8)	(9)	(10)	(11)
010	Sungai Boh	...	-	-	...	350
020	Kayan Selatan	...	-	-	...	60
030	Kayan Hulu	...	-	-	...	230
040	Kayan Hilir	...	-	-	...	41
050	Pujungan	...	-	-	...	74
060	Bahau Hulu	...	-	-	...	72
070	Sungai Tubu	...	-	-	...	-
080	Malinau Selatan Hulu	...	5	-	...	65
090	Malinau Selatan	...	81	-	...	85
100	Malinau Selatan Hilir	...	130	-	...	85
110	Mentarang	...	210	-	...	300
120	Mentarang Hulu	...	-	-	...	70
130	Malinau Utara	...	271	-	...	488
140	Malinau Barat	...	460	-	...	393
150	Malinau Kota	...	64	-	...	120
	<b>Malinau</b>	...	<b>1 221</b>	-	...	<b>2 433</b>

Sumber: Dinas Pertanian Kabupaten Malinau

**Tabel 54 Populasi Ternak Menurut Kecamatan dan Jenis Ternak di Kabupaten Malinau (ekor), 2018**

Kecamatan	Sapi Perah	Sapi Potong	Kerbau	Kuda
(1)	(2)	(3)	(4)	(5)
010 Sungai Boh	-	-	-	-
020 Kayan Selatan	-	-	-	-
030 Kayan Hulu	-	-	-	-
040 Kayan Hilir	-	-	-	-
050 Pujungan	-	-	-	-
060 Bahau Hulu	-	-	-	-
070 Sungai Tubu	-	-	-	-
080 Malinau Selatan Hulu	-	9	-	-
090 Malinau Selatan	-	94	-	-
100 Malinau Selatan Hilir	-	-	-	-
110 Mentarang	-	67	-	-
120 Mentarang Hulu	-	-	24	-
130 Malinau Utara	-	698	-	-
140 Malinau Barat	-	281	-	-
150 Malinau Kota	-	576	2	-
<b>Malinau</b>	<b>-</b>	<b>1 725</b>	<b>26</b>	<b>-</b>

Lanjutan Tabel 54

Kecamatan		Kambing	Domba	Babi
(1)		(6)	(7)	(8)
010	Sungai Boh	-	-	960
020	Kayan Selatan	-	-	595
030	Kayan Hulu	-	-	1 023
040	Kayan Hilir	-	-	1 117
050	Pujungan	-	-	684
060	Bahau Hulu	-	-	542
070	Sungai Tubu	-	-	390
080	Malinau Selatan Hulu	-	-	149
090	Malinau Selatan	8	-	758
100	Malinau Selatan Hilir	-	-	498
110	Mentarang	56	-	2 389
120	Mentarang Hulu	-	-	235
130	Malinau Utara	137	-	1 135
140	Malinau Barat	195	-	1 002
150	Malinau Kota	266	-	294
<b>Malinau</b>		<b>662</b>	<b>-</b>	<b>11 771</b>

Sumber: Dinas Pertanian Kabupaten Malinau

## LAMPIRAN

**Tabel 55 Populasi Unggas Menurut Kecamatan dan Jenis Unggas di Kabupaten Malinau (ekor), 2018**

Kecamatan		Ayam Kampung	Ayam Petelur	Ayam Pedaging	Itik/ Itik Manila
(1)	(2)	(3)	(4)	(5)	
010	Sungai Boh	4 203	-	-	-
020	Kayan Selatan	2 054	-	-	-
030	Kayan Hulu	4 042	-	-	-
040	Kayan Hilir	2 388	-	-	-
050	Pujungan	4 720	-	-	-
060	Bahau Hulu	2 456	-	-	-
070	Sungai Tubu	2 356	-	-	-
080	Malinau Selatan Hulu	3 829	-	-	-
090	Malinau Selatan	9 853	-	7 792	39
100	Malinau Selatan Hilir	3 442	-	-	-
110	Mentarang	7 826	-	5 430	-
120	Mentarang Hulu	2 918	-	-	-
130	Malinau Utara	14 851	-	104 690	197
140	Malinau Barat	12 001	-	11 650	44
150	Malinau Kota	22 904	-	238 698	492
<b>Malinau</b>		<b>96 838</b>	<b>-</b>	<b>368 260</b>	<b>772</b>

Sumber: Dinas Pertanian Kabupaten Malinau

**Tabel 56 Jumlah Ternak yang Dipotong di Luar Rumah Potong Hewan Menurut Jenis Ternak di Kabupaten Malinau (ekor), 2014 – 2018**

Tahun	Sapi	Kerbau	Kambing	Domba	Babi
(1)	(2)	(3)	(4)	(5)	(6)
2014	281	6	100	-	2.038
2015	269	20	69	-	996
2016	149	-	71	-	2.722
2017	302	-	93	-	1.074
2018	265	-	88	-	1.332

Sumber: Dinas Kehutanan Provinsi Kalimantan Utara



**Tabel 57 Produksi Daging Ternak Menurut Jenis Ternak di Kabupaten Malinau (ton), 2014 – 2018**

Tahun	Sapi	Kerbau	Kambing	Domba	Babi
(1)	(2)	(3)	(4)	(5)	(6)
2014	44,39	-	1,35	-	13,06
2015	6,78	1,70	0,82	-	63,84
2016	23,54	-	-	-	76,45
2017	19,29	-	0,52	-	17,72
2018	21,34	-	1,02	-	21,31

Sumber: Dinas Kehutanan Provinsi Kalimantan Utara

**Tabel 58 Produksi Telur Menurut Kecamatan dan Jenis Unggas di Kabupaten Malinau (ton), 2018**

Kecamatan		Ayam Kampung	Ayam Petelur	Itik/Itik Manila
(1)		(2)	(3)	(4)
010	Sungai Boh	2,710	-	-
020	Kayan Selatan	1,310	-	-
030	Kayan Hulu	2,640	-	-
040	Kayan Hilir	1,540	-	-
050	Pujungan	3,090	-	-
060	Bahau Hulu	1,580	-	-
070	Sungai Tubu	1,510	-	-
080	Malinau Selatan Hulu	2,500	-	-
090	Malinau Selatan	6,510	-	-
100	Malinau Selatan Hilir	2,240	-	-
110	Mentarang	5,160	-	-
120	Mentarang Hulu	1,890	-	-
130	Malinau Utara	9,540	-	0,520
140	Malinau Barat	7,940	-	0,180
150	Malinau Kota	15,210	-	1,870
<b>Malinau</b>		<b>65,170</b>	<b>-</b>	<b>2,570</b>

Sumber: Dinas Pertanian Kabupaten Malinau

**Tabel 59 Jumlah Rumah Tangga Perikanan Menurut Kecamatan dan Subsektor Perikanan Darat di Kabupaten Malinau, 2018**

	Kecamatan	Perairan Umum	Tambak	Kolam	Karamba
	(1)	(2)	(3)	(4)	(5)
010	Sungai Boh	20	-	27	-
020	Kayan Selatan	22	-	21	-
030	Kayan Hulu	22	-	20	-
040	Kayan Hilir	26	-	18	-
050	Pujungan	24	-	13	-
060	Bahau Hulu	18	-	25	-
070	Sungai Tubu	58	-	-	-
080	Malinau Selatan Hulu	22	-	3	-
090	Malinau Selatan	74	-	53	-
100	Malinau Selatan Hilir	30	-	12	-
110	Mentarang	77	-	94	-
120	Mentarang Hulu	17	-	14	-
130	Malinau Utara	69	-	480	-
140	Malinau Barat	76	-	71	-
150	Malinau Kota	60	-	328	-
	<b>Malinau</b>	<b>615</b>	<b>-</b>	<b>1 179</b>	<b>-</b>

Sumber: Dinas Perikanan Kabupaten Malinau

**Tabel 60 Produksi Perikanan Menurut Kecamatan dan Subsektor Perikanan Darat di Kabupaten Malinau (ton), 2018**

Kecamatan	Perairan Umum	Tambak	Kolam	Karamba
(1)	(2)	(3)	(4)	(5)
010 Sungai Boh	5,87	-	-	-
020 Kayan Selatan	1,82	-	-	-
030 Kayan Hulu	5,00	-	-	-
040 Kayan Hilir	5,54	-	-	-
050 Pujungan	4,13	-	-	-
060 Bahau Hulu	2,36	-	-	-
070 Sungai Tubu	6,69	-	-	-
080 Malinau Selatan Hulu	5,00	-	-	-
090 Malinau Selatan	9,25	-	-	-
100 Malinau Selatan Hilir	3,76	-	-	-
110 Mentarang	14,18	-	-	-
120 Mentarang Hulu	8,55	-	-	-
130 Malinau Utara	9,45	-	74,29	-
140 Malinau Barat	8,39	-	2,60	-
150 Malinau Kota	11,35	-	16,45	-
<b>Malinau</b>	<b>101,34</b>	-	<b>93,34</b>	-

Sumber: Dinas Perikanan Kabupaten Malinau

LAMPIRAN

**Tabel 61 Penduduk Berumur 15 Tahun ke Atas yang Bekerja Selama Seminggu yang Lalu Menurut Lapangan Pekerjaan Utama di Kabupaten Malinau, 2014 – 2018**

Lapangan Usaha	2014	2015	2016	2017	2018
(1)	(2)	(3)	(4)	(5)	(6)
1. Pertanian	51,63	41,51	...	34,65	38,39
2. Industri Pengolahan	12,79	15,17	...	11,37	11,23
3. Jasa	35,58	43,31	...	53,98	50,38
<b>Malinau</b>	<b>100,00</b>	<b>100,00</b>	<b>100,00</b>	<b>100,00</b>	<b>100,00</b>

Sumber: BPS Kabupaten Malinau



Sensus  
Penduduk  
2020

# DATA

MENCERDASKAN BANGSA



**BADAN PUSAT STATISTIK  
KABUPATEN MALINAU**

Jalan Pusat Pemerintahan, Malinau 77554

Telepon: 0553-2022087 Fax: 0553-2022501

Homepage: [malinaukab.bps.go.id](http://malinaukab.bps.go.id) Email: [bps6501@bps.go.id](mailto:bps6501@bps.go.id)