

Katalog: I102001.3308010

# Kecamatan Salaman Dalam Angka 2017



**BADAN PUSAT STATISTIK  
KABUPATEN MAGELANG**

# Kecamatan Salaman Dalam Angka 2017



# **Kecamatan Salaman Dalam Angka 2017**

**ISSN:** 2442-4897

**No. Publikasi:** 33080.1719

**Katalog:** 1102001.3308010

**Ukuran Buku:** 16,5 cm x 21,5 cm

**Jumlah Halaman:** vi + 55 halaman

**Naskah:**

Badan Pusat Statistik Kabupaten Magelang

**Gambar Cover oleh:**

Badan Pusat Statistik Kabupaten Magelang

**Ilustrasi Cover:**

Bunderan, Salaman

**Diterbitkan oleh:**

© BPS Kabupaten Magelang

**Dicetak oleh:**

TM Percetakan & Advertising

**Dilarang mengumumkan, mendistribusikan, mengomunikasikan, dan/atau menggandakan sebagian atau seluruh isi buku ini untuk tujuan komersial tanpa izin tertulis dari Badan Pusat Statistik.**

---



## KATA PENGANTAR

Publikasi Kecamatan Salaman Dalam Angka merupakan seri publikasi tahunan yang diterbitkan oleh Badan Pusat Statistik Kabupaten Magelang yang menyajikan beragam jenis data, yang dihimpun dari berbagai sumber baik dari internal BPS maupun dari Dinas/Instansi/Lembaga yang ada di tingkat kecamatan. Data yang disajikan dalam buku ini antara lain memuat gambaran umum tentang keadaan geografi, kependudukan, dan kondisi sosial ekonomi Kecamatan Salaman.

Data yang disajikan dalam Buku Kecamatan Salaman Dalam Angka 2017 sebagian besar data dan informasi tahun 2016 dengan format dan cakupan yang hampir sama dengan publikasi tahun sebelumnya. Namun demikian, ada beberapa data yang mengalami perubahan baik berupa penambahan maupun pengurangan dengan tetap menjaga keterbandingan dengan tahun-tahun sebelumnya.

Meskipun publikasi ini sudah dipersiapkan dengan sebaik-baiknya, dimungkinkan masih adanya kekurangan. Oleh karena itu, kritik dan saran yang konstruktif berbagai pihak kami harapkan untuk penyempurnaan penerbitan mendatang.

Kepada Koordinator Statistik Kecamatan Salaman yang telah menyusun naskah, serta semua pihak yang telah memberikan kontribusi terhadap terwujudnya publikasi ini, kami sampaikan terima kasih atas kerja sama dan bantuannya. Semoga publikasi ini mampu memenuhi sebagian dari besarnya tuntutan kebutuhan data statistik, baik oleh dinas/instansi pemerintah, swasta, kalangan akademis, maupun masyarakat luas.

Kota Mungkid, September 2017

Kepala Badan Pusat Statistik  
Kabupaten Magelang

Ir. Sri Wiyadi, M.M.

## DAFTAR ISI

<b>KATA PENGANTAR</b> .....	iii
<b>DAFTAR ISI</b> .....	iv

### Tabel

<b>I. <u>Geografi</u></b> .....	1
Peta Kabupaten Magelang .....	3
Peta Kecamatan Salaman .....	4
Batas-batas Wilayah Kecamatan Salaman .....	5
1.1. Luas Wilayah Dirinci Menurut Desa Berdasarkan Penggunaan Tanah di Kecamatan Salaman Keadaan Akhir 2016 .....	6
Grafik Luas Penggunaan Lahan.....	10
1.2. Jarak Ibukota Kecamatan dan Ibu Kota Kabupaten dalam KM pada Akhir 2016 .....	11
1.2. Letak Geografis Dirinci Menurut Desa pada Akhir 2016 .....	12
<b>2. <u>Pemerintahan</u></b> .....	13
2.1. Nama Kepala Desa dan Sekretaris Desa 2016 .....	15
2.2. Banyak Dusun, RW, RT. Menurut Desa di Kecamatan Salaman 2016 .....	16
2.3. Klasifikasi Desa di Kecamatan Salaman 2016 .....	17
2.4. Banyaknya Blok Sensus dalam Pemetaan SP 2010 Dirinci Menurut Desa .....	18
2.5. Banyaknya Balai Desa dan Kantor Desa Dirinci Menurut Desa, 2016 .....	19

<b>3.</b>	<b><u>Penduduk dan Angkatan Kerja</u></b> .....	20
3.1	Perkembangan Jumlah Penduduk Kecamatan Salaman 1993-2016 .....	22
3.2.	Estimasi Penduduk Dewasa, Anak-anak Dirinci Menurut Desa, 2016.....	23
3.3.	Estimasi Penduduk Menurut Jenis Kelamin Dirinci per Desa 2016 .....	24
3.4.	Luas Wilayah, Estimasi Penduduk dan Kepadatan Penduduk Per Km <sup>2</sup> Dirinci Per Desa, 2016 .....	25
3.5.	Estimasi Penduduk, Rumah Tangga dan Rata-Rata Penduduk Tiap Rumah Tangga Dirinci Per Desa, 2016 .....	26
3.6.	Estimasi Penduduk dan Sex Ratio Dirinci Menurut Desa, 2016 .....	27
3.7.	Mutasi Penduduk di Tiap Desa di Kecamatan Salaman 2016 ....	28
3.8.	Estimasi Penduduk Menurut Kelompok Umur dan Jenis Kelamin di Kecamatan Salaman 2016 .....	29
3.9.	Estimasi Penduduk Dirinci Menurut Desa, Kelompok Umur Dan Jenis Kelamin di Kecamatan Salaman 2016.....	30
	Grafik Piramida Penduduk, 2016.....	34
<b>4.</b>	<b><u>Sosial</u></b> .....	35
4.1.	Banyaknya Tempat Ibadah Menurut Desa di Kecamatan Salaman 2016 .....	37
4.2.	Fasilitas Pendidikan Menurut Desa di Kecamatan Salaman 2016 .....	38
4.3.	Banyaknya PUS, Peserta KB Aktif di Kecamatan Salaman Dirinci Tiap Desa Pada 2016 .....	40
4.4.	Banyaknya Dokter, Tenaga Medis, Dukun Bayi di Kecamatan Salaman Dirinci per Desa Keadaan Pada 2016 .....	41
4.5.	Jumlah dan Keberadaan Fasilitas Perdagangan Menurut Desa di Kecamatan Salaman 2016 .....	42

4.6.	Kegiatan Institusi Sosial Menurut Desa di Kecamatan Salaman Pada 2016.....	43
4.7.	Fasilitas Olah Raga Menurut Desa di Kecamatan Salaman 2016 .....	44
4.8.	Fasilitas Komunikasi Dirinci Menurut Desa, 2016 .....	46
<b>5.</b>	<b><u>Pertanian</u></b> .....	<b>47</b>
5.1.	Jumlah Keluarga Pertanian Menurut Desa Dan Sub Sektor Peranian di Kecamatan Salaman 2016.....	49
8.1.	Luas Tanam Bersih,Puso/Rusak dan Luas Panen Menurut Jenis Tanaman.....	50
8.2.	Luas Tanam Bersih, Puso/Rusak dan Luas Panen Tanaman Padi Menurut Bulan, 2016.....	51
8.3.	Luas Tanam Bersih, Puso/Rusak dan Luas Panen Tanaman Jagung Menurut Bulan, 2016.....	52
8.4.	Luas Tanam Bersih, Puso/Rusak dan Luas Panen Tanaman Kacang Tanah Menurut Bulan, 2016.....	53
8,5	Luas Tanam Bersih, Puso/Rusak dan Luas Panen Tanaman Ubi Kayu, Menurut Bulan, 2016.....	54
8,6	Luas Tanam Bersih, Puso/Rusak dan Luas Panen Tanaman Ubi Jalar, Menurut Bulan, 2016.....	55

# BAB 1. GEOGRAFIS

## Kecamatan Salaman

### Batas Wilayah Kecamatan Salaman

Sebelah Barat dibatasi oleh Kabupaten Purworejo

Sebelah Timur dibatasi Kecamatan Tempuran dan Kecamatan Borobudur

Sebelah Selatan dibatasi Daerah Istimewa Yogyakarta dan Kabupaten Purworejo

Sebelah Utara dibatasi Kecamatan Kajoran.

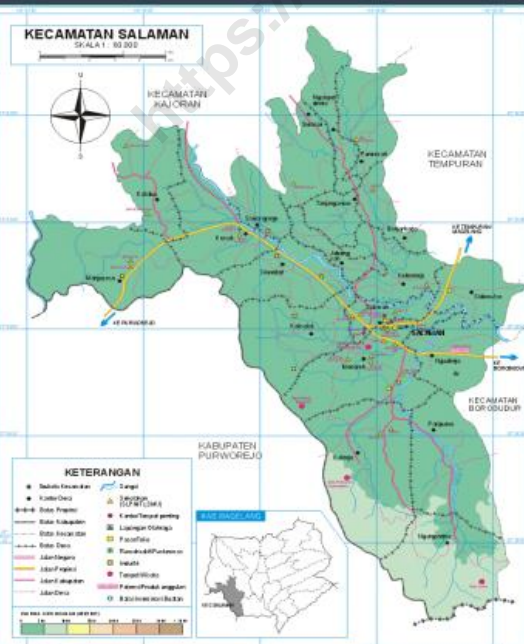

## Wilayah

- Ketinggian 284 m di atas permukaan air laut
- Luas Wilayah 68,87 kilometer persegi
- Terdiri atas 20 desa
- 36 persen merupakan lahan sawah
- 32 persen lahan tegalan
- 19 persen pekarangan dan perumahan
- 12 persen hutan negara
- 1 persen lain-lain



## **Keadaan Geografi**

Kecamatan Salaman merupakan salah satu dari 21 kecamatan yang ada di Kabupaten Magelang yang terletak di sebelah Barat Kabupaten Magelang dan berbatasan langsung dengan Kabupaten Purworejo.

Wilayah Kecamatan Salaman secara administratif terdiri atas 20 desa yang sebagian besar merupakan daerah perbukitan dengan ketinggian ibu kota kecamatan dari permukaan laut kurang lebih 284 meter.

Luas wilayah Kecamatan Salaman tercatat sekitar 68,87 km<sup>2</sup>, yang mana menurut penggunaannya terdiri dari 36 persen merupakan lahan sawah, 32 persen lahan tegalan, 19 persen pekarangan dan perumahan, 12 persen hutan negara, dan 1 persen lain-lain.

# Peta Kabupaten Magelang

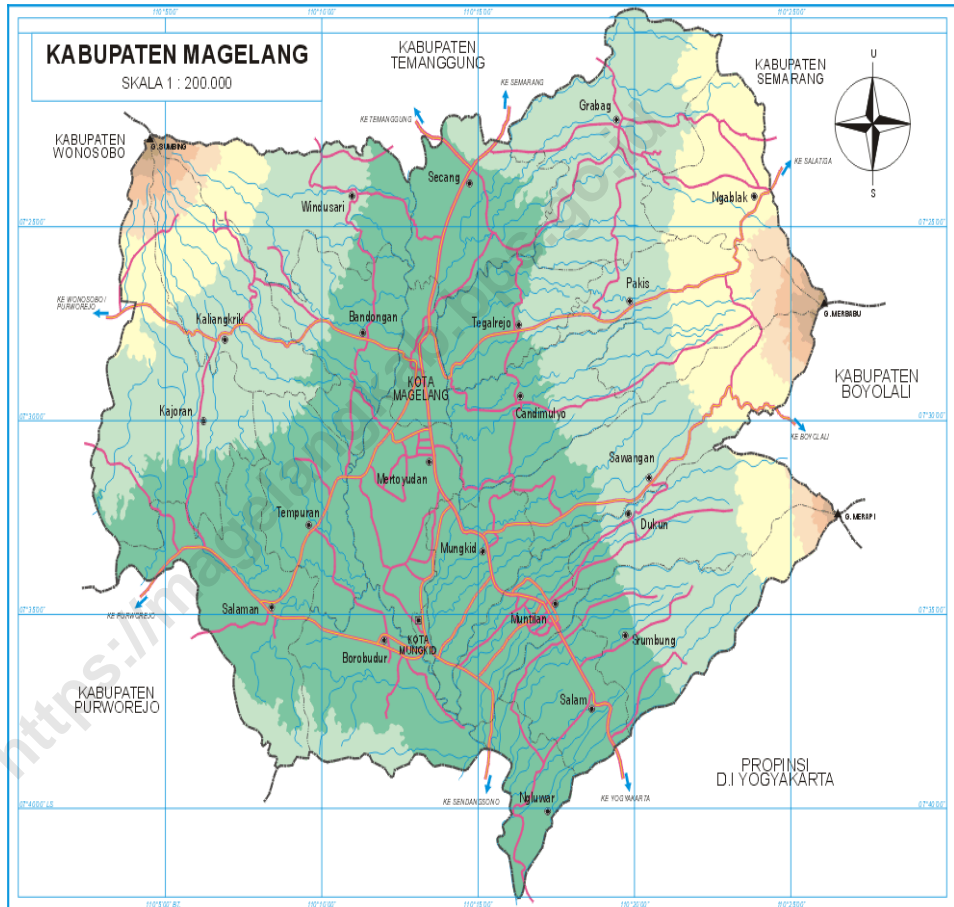

# Peta Kecamatan Salaman

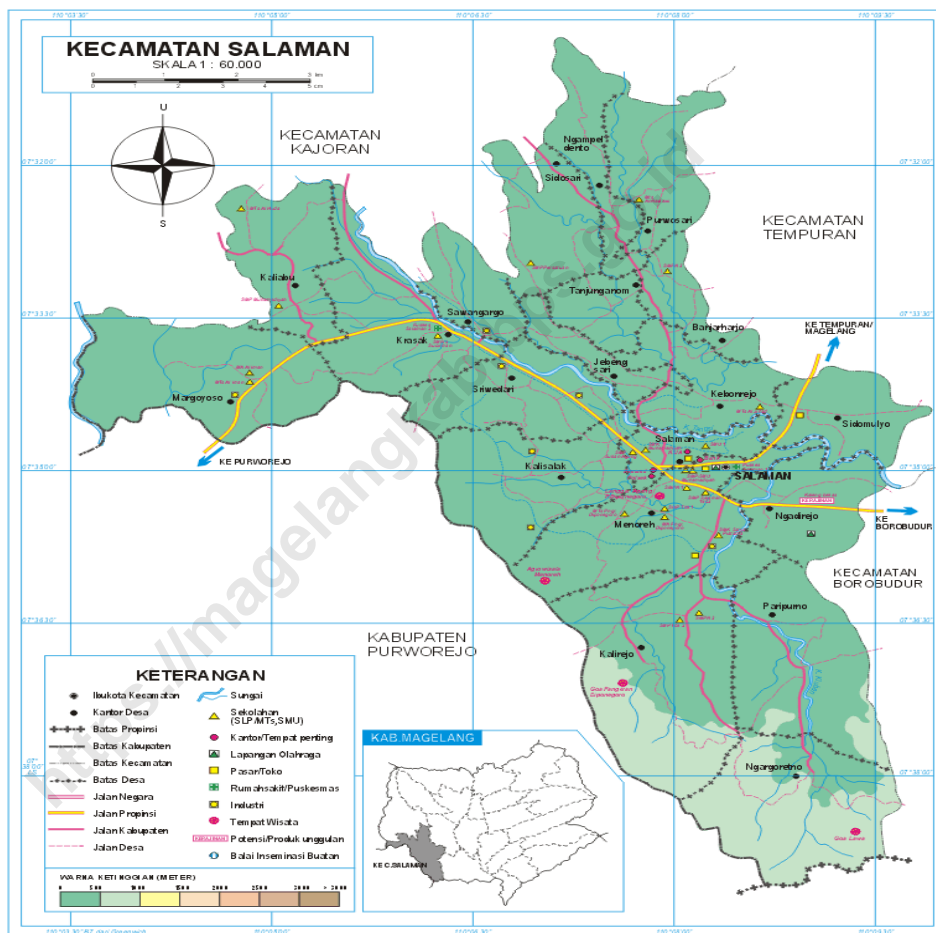

## **Batas-Batas Wilayah Kecamatan Salaman**

Adapun wilayah Kecamatan Salaman terletak disebelah barat dari Kabupaten Magelang.

Keberadaan wilayah Kecamatan Salaman tersebut dibatasi oleh :

1. Sebelah Barat dibatasi oleh Kabupaten Purworejo
2. Sebelah Timur dibatasi Kecamatan Tempuran dan Kecamatan Borobudur.
3. Sebelah Selatan dibatasi Daerah Istimewa Yogyakarta dan Kabupaten Purworejo.
4. Sebelah Utara dibatasi Kecamatan Kajoran.

Ketinggian Ibu Kota Kecamatan Salaman dari permukaan laut kurang lebih 284 meter.

**Tabel 1.1**  
**Luas Wilayah Dirinci Menurut Desa**  
**Berdasarkan Penggunaan Tanah Keadaan Akhir 2016**  
**(dalam Ha)**

No	Desa	Tanah Sawah			Tadah Hujan
		Irigasi Teknis	Irigasi 1/2 Teknis	Sederhana	
1	2	3	4	5	6
1	NGARGORETNO	0	0	24.000	63.000
2	PARIPURNO	0	0	39.000	90.000
3	KALIREJO	0	0	25.000	84.700
4	MENOREH	174.200	0	30.030	0
5	NGADIREJO	72.000	0	0	0
6	SIDOMULYO	100.250	0	0	0
7	KEBONREJO	164.900	0	22.000	0
8	SALAMAN	94.000	0	5.140	0
9	KALISALAK	172.300	0	5.740	0
10	SRIWEDARI	100.800	42.332	3.510	1.195
11	JEBENGSAARI	11.440	0	22.109	7.501
12	TANJUNGANOM	0	0	54.000	9.000
13	BANJARHARJO	0	0	25.000	26.000
14	PURWOSARI	0	0	39.000	25.000
15	NGAMPELDENTO	0	0	83.000	19.000
16	SIDOSARI	29.020	0	136.630	2.000
17	SAWANGARGO	9.000	34.935	16.845	0
18	KRASAK	19.622	0	78.350	40.895
19	MARGOYOSO	0	0	18.671	37.606
20	KALIABU	0	0	7.000	45.500
<b>Jumlah</b>		<b>945.021</b>	<b>77.08</b>	<b>642.527</b>	<b>454.697</b>

Lanjutan Tabel 1.1

No	Desa	Tanah Kering		
		Pekarangan / Bangunan	Tegalan / Kebun	Lainnya
1	2	7	8	9
1	NGARGORETNO	56.000	460.960	14.000
2	PARIPURNO	93.000	125.500	26.330
3	KALIREJO	200.000	354.190	11.950
4	MENOREH	125.640	202.769	50.231
5	NGADIREJO	102.550	7.072	170.590
6	SIDOMULYO	82.700	0	5.560
7	KEBONREJO	123.298	21.000	7.902
8	SALAMAN	58.377	0	9.875
9	KALISALAK	65.500	191.360	5.497
10	SRIWEDARI	110.065	54.571	9.971
11	JEBENGSARI	51.150	47.350	3.295
12	TANJUNGANOM	50.500	47.000	3.325
13	BANJARHARJO	31.000	46.000	3.393
14	PURWOSARI	87.000	147.000	4.497
15	NGAMPELDENTO	25.000	89.500	3.765
16	SIDOSARI	74.950	50.051	4.468
17	SAWANGARGO	84.625	31.000	3.925
18	KRASAK	132.991	125.865	28.460
19	MARGOYOSO	159.000	317.807	6.691
20	KALIABU	66.880	211.926	5.255
<b>Jumlah</b>		<b>1.780.226</b>	<b>2.530.921</b>	<b>378.980</b>

Lanjutan Tabel 1.1

No	Desa	Tanah Kering		
		Tambak / Kolan	Rawa	Hutan Negara
1	2	10	11	12
1	NGARGORETNO	0,040	0,000	0,000
2	PARIPURNO	0,530	0,000	0,000
3	KALIREJO	0,350	0,000	0,000
4	MENOREH	4,000	0,000	0,000
5	NGADIREJO	0,075	0,000	0,000
6	SIDOMULYO	0,500	0,000	0,000
7	KEBONREJO	1,900	0,000	0,000
8	SALAMAN	0,125	0,000	0,000
9	KALISALAK	2,500	0,000	0,000
10	SRIWEDARI	1,511	0,000	0,000
11	JEBENGSAARI	0,355	0,000	0,000
12	TANJUNGANOM	0,175	0,000	0,000
13	BANJARHARJO	0,067	0,000	0,000
14	PURWOSARI	0,521	0,000	0,000
15	NGAMPELDENTO	0,235	0,000	59,500
16	SIDOSARI	0,480	0,000	0,000
17	SAWANGARGO	0,985	0,000	0,000
18	KRASAK	1,675	0,000	0,000
19	MARGOYOSO	0,225	0,000	0,000
20	KALIABU	0,245	0,000	0,000
<b>Jumlah</b>		<b>16,494</b>	<b>0,000</b>	<b>59,500</b>

**Lanjutan Tabel 1.1**

No	Desa	Tanah Kering		Jumlah Luas Wilayah ( Kec )
		Perkebunan Negara / Swasta	Padang Gembala	
1	2	13	14	15
1	NGARGORETNO	0,000	0,000	618,000
2	PARIPURNO	0,000	0,000	374,360
3	KALIREJO	0,000	0,000	679,490
4	MENOREH	0,000	0,000	633,160
5	NGADIREJO	0,000	0,000	352,652
6	SIDOMULYO	0,000	0,000	214,560
7	KEBONREJO	0,000	0,000	341,000
8	SALAMAN	0,000	0,000	134,458
9	KALISALAK	0,000	0,000	442,897
10	SRIWEDARI	0,000	0,000	323,955
11	JEBENGSARI	0,000	0,000	143,200
12	TANJUNGANOM	0,000	0,000	164,000
13	BANJARHARJO	0,000	0,000	131,460
14	PURWOSARI	0,000	0,000	303,460
15	NGAMPELDENTO	0,000	0,000	280,000
16	SIDOSARI	0,000	0,000	297,651
17	SAWANGARGO	0,000	0,000	181,315
18	KRASAK	0,000	0,000	427,858
19	MARGOYOSO	0,000	0,000	540,000
20	KALIABU	0,000	0,000	336,806
<b>Jumlah</b>		<b>0,000</b>	<b>0,000</b>	<b>6.920,282</b>

Sumber Data : Monografi Desa



**Grafik 1.1. Luas Penggunaan Lahan, 2016**

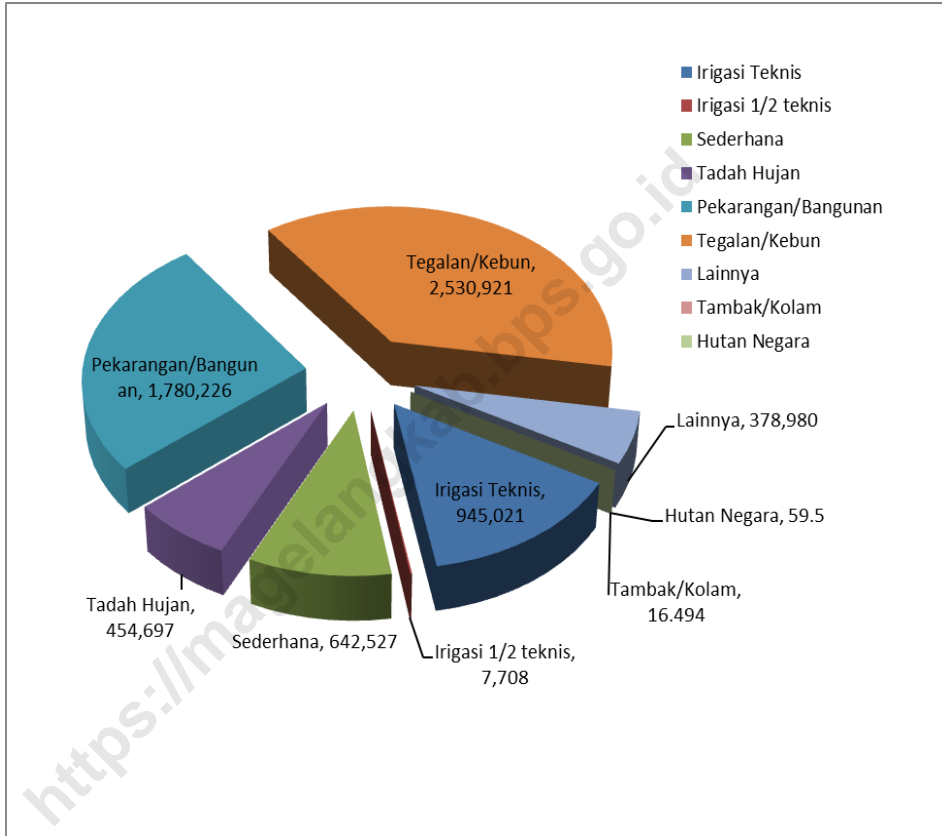

**Tabel 1.2**  
**Jarak Ibu Kota Kecamatan dan Ibu Kota Kabupaten**  
**dalam Km pada Akhir 2016**

No	Desa	Jarak Tempuh ( Km )	
		Menuju Ibu Kota Kecamatan	Menuju Ibu Kota Kabupaten
1	2	3	4
1	NGARGORETNO	7,20	15,70
2	PARIPURNO	6,00	14,50
3	KALIREJO	5,00	13,50
4	MENOREH	1,50	11,00
5	NGADIREJO	2,00	6,50
6	SIDOMULYO	3,10	10,60
7	KEBONREJO	4,20	11,70
8	SALAMAN	0,50	9,00
9	KALISALAK	4,00	12,50
10	SRIWEDARI	4,00	12,50
11	JEBENGSARI	4,30	12,80
12	TANJUNGANOM	5,00	13,50
13	BANJARHARJO	7,00	15,50
14	PURWOSARI	6,00	14,50
15	NGAMPELDENTO	9,10	17,50
16	SIDOSARI	7,00	15,50
17	SAWANGARGO	5,25	13,75
18	KRASAK	5,00	13,50
19	MARGOYOSO	7,30	15,80
20	KALIABU	7,00	15,50

**Tabel 1.3**  
**Letak Geografis Dirinci Menurut Desa**  
**pada Akhir 2016**

No	Desa	Tanah Sawah			
		Pantai	Lembah Aliran Sungai	Lereng / Berbukit-Bukit	Datar
1	2	3	4	5	6
1	NGARGORETNO	0	0	1	0
2	PARIPURNO	0	0	1	0
3	KALIREJO	0	0	1	0
4	MENOREH	0	0	1	0
5	NGADIREJO	0	0	0	1
6	SIDOMULYO	0	0	0	1
7	KEBONREJO	0	0	0	1
8	SALAMAN	0	0	0	1
9	KALISALAK	0	0	1	0
10	SRIWEDARI	0	0	1	0
11	JEBENGSARI	0	0	1	0
12	TANJUNGANOM	0	0	0	1
13	BANJARHARJO	0	0	1	0
14	PURWOSARI	0	0	1	0
15	NGAMPELDENTO	0	0	1	0
16	SIDOSARI	0	0	0	1
17	SAWANGARGO	0	0	1	0
18	KRASAK	0	0	1	0
19	MARGOYOSO	0	0	1	0
20	KALIABU	0	0	1	0
<b>Jumlah</b>		<b>0</b>	<b>0</b>	<b>14</b>	<b>6</b>

Sumber Data : Monografi Desa

# BAB 2.

# PEMERINTAHAN



## Kecamatan Salaman

- > Terdapat 20 wilayah pedesaan
- > Semua desa merupakan desa swasembada
- > Terbagi dalam 198 Blok Sensus
- > Terdiri dari 167 dusun dan 656 RT



STRUKTUR ORGANISASI PEMERINTAHAN DESA

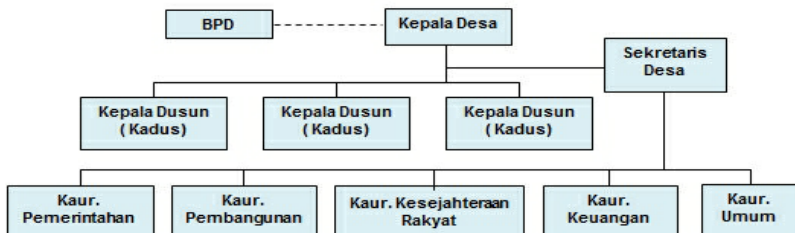

## **Pemerintahan**

Kecamatan Salaman terbagi dalam 20 wilayah pedesaan yang semuanya merupakan desa swasembada.

Keseluruhan desa di Kecamatan Salaman pada saat pencacahan Sensus Penduduk 2010 terdiri atas 168 Blok Sensus Biasa dan 29 Blok Sensus Persiapan, Blok khusus 1 blok dengan total 198 Blok Sensus

**Tabel 2.1**  
**Nama Kepala Desa Dan Sekretaris Desa, 2016**

No	Desa	Nama Kepala Desa	Nama Sekretaris Desa
1	2	3	4
1	NGARGORETNO	Dodik Suseno, S.St	Haryoto
2	PARIPURNO	Ikhwan	Cahyono Dwi Purnomo
3	KALIREJO	Sukardi	Solikhin
4	MENOREH	Sutedjo	-
5	NGADIREJO	Nur Khamid	-
6	SIDOMULYO	M. Machfudh	Suharto
7	KEBONREJO	Muhammad Sajidun	A Saiful Hiad
8	SALAMAN	H Toat Subakti	Erwin Sios Kahuripan,
9	KALISALAK	H. Masykur, S.Ag	Sa'ban
10	SRIWEDARI	Saroso	Nurbiyanto
11	JEBENGSARI	Agus Budiyo	Nurul Rofikah
12	TANJUNGANOM	Zaenal Mahfudin	Agus Subekhan
13	BANJARHARJO	Suprastiyo	Ahmad Ngafif
14	PURWOSARI	Subagiyo	Sukiswo
15	NGAMPELDENTO	Mufid	Suprpto
16	SIDOSARI	Makmun Triyono	Agus Prasetyo
17	SAWANGARGO	Wasil	Imam Muttaqin
18	KRASAK	Mukidin	Sutrisno,SE
19	MARGOYOSO	M. Rofiq Santoso	Marjan Triyono
20	KALIABU	Khoir Anwar	Muhamad Arifin

Sumber Data : Kantor Kecamatan Salaman

**Tabel 2.2**  
**Banyaknya Dusun Rw, Rt, Dirinci Per Desa, 2016**

No	Desa	Banyaknya		
		DUSUN	RW	RT
1	2	3	4	5
1	NGARGORETNO	6	9	24
2	PARIPURNO	7	12	22
3	KALIREJO	10	12	35
4	MENOREH	16	19	53
5	NGADIREJO	11	14	28
6	SIDOMULYO	8	8	27
7	KEBONREJO	15	9	64
8	SALAMAN	6	13	53
9	KALISALAK	11	11	43
10	SRIWEDARI	10	11	36
11	JEBENGSARI	6	8	17
12	TANJUNGANOM	7	7	18
13	BANJARHARJO	5	5	15
14	PURWOSARI	6	7	17
15	NGAMPELDENTO	6	6	22
16	SIDOSARI	7	7	25
17	SAWANGARGO	7	3	26
18	KRASAK	9	13	59
19	MARGOYOSO	6	6	35
20	KALIABU	8	14	37
<b>Jumlah</b>		<b>167</b>	<b>194</b>	<b>656</b>

Sumber Data : Monografi Desa

**Tabel 2.3**  
**Klasifikasi Desa Di Kecamatan Salaman, 2016**

No	Desa	Banyaknya		
		Swadaya	Swakarya	Swasembada
1	2	3	4	5
1	NGARGORETNO	-	-	1
2	PARIPURNO	-	-	1
3	KALIREJO	-	-	1
4	MENOREH	-	-	1
5	NGADIREJO	-	-	1
6	SIDOMULYO	-	-	1
7	KEBONREJO	-	-	1
8	SALAMAN	-	-	1
9	KALISALAK	-	-	1
10	SRIWEDARI	-	-	1
11	JEBENGSARI	-	-	1
12	TANJUNGANOM	-	-	1
13	BANJARHARJO	-	-	1
14	PURWOSARI	-	-	1
15	NGAMPELDENTO	-	-	1
16	SIDOSARI	-	-	1
17	SAWANGARGO	-	-	1
18	KRASAK	-	-	1
19	MARGOYOSO	-	-	1
20	KALIABU	-	-	1
<b>Jumlah</b>		-	-	<b>20</b>

Sumber Data : Kantor Kecamatan Salaman



**Tabel 2.4**  
**Banyaknya Blok Sensus Dalam Pemetaan**  
**Sensus Penduduk 2010 Dirinci Menurut Desa**

No	Desa	Banyaknya		
		Blok Sensus Biasa	Blok Sensus Persiapan	Jumlah Blok Sensus
1	2	3	4	5
1	NGARGORETNO	7	1	8
2	PARIPURNO	7	0	7
3	KALIREJO	11	3	14
4	MENOREH	23	2	25
5	NGADIREJO	11	0	11
6	SIDOMULYO	9	1	10
7	KEBONREJO	13	4	17
8	SALAMAN	12	1	13
9	KALISALAK	9	2	11
10	SRIWEDARI	9	1	10
11	JEBENGSARI	4	0	4
12	TANJUNGANOM	4	5	9
13	BANJARHARJO	3	4	7
14	PURWOSARI	4	0	4
15	NGAMPELDENTO	5	0	5
16	SIDOSARI	7	0	7
17	SAWANGARGO	6	0	6
18	KRASAK	9	1	10
19	MARGOYOSO	7	1	8
20	KALIABU	10	1	11

Termasuk Blok Khusus

Sumber Data : BPS Kabupaten Magelang

**Tabel 2.5**  
**Banyaknya Balai Desa Dan Kantor Desa**  
**Dirinci Menurut Desa, 2016**

No	Desa	Banyaknya	
		Balai Desa	Kantor Desa
1	2	3	4
1	NGARGORETNO	1	1
2	PARIPURNO	1	1
3	KALIREJO	1	1
4	MENOREH	1	1
5	NGADIREJO	1	1
6	SIDOMULYO	1	1
7	KEBONREJO	1	1
8	SALAMAN	1	1
9	KALISALAK	1	1
10	SRIWEDARI	1	1
11	JEBENGSARI	1	1
12	TANJUNGANOM	1	1
13	BANJARHARJO	1	1
14	PURWOSARI	1	1
15	NGAMPELDENTO	1	1
16	SIDOSARI	1	1
17	SAWANGARGO	1	1
18	KRASAK	1	1
19	MARGOYOSO	1	1
20	KALIABU	1	1
Jumlah		20	20

Sumber Data : Kantor Kecamatan Salaman

# PENDUDUK KECAMATAN SALAMAN

## Kepadatan Penduduk

Desa Salaman merupakan desa dengan kepadatan penduduk terbesar se Kecamatan Salaman yaitu sebesar 3.347 jiwa per kilometer persegi. Sedangkan Desa Ngargoretno merupakan desa dengan kepadatan penduduk terkecil yaitu sebesar 493 jiwa per kilometer persegi

## Laki-laki dan Perempuan



**34 829**

Jumlah penduduk laki-laki di Kecamatan Salaman sebanyak 34.829 jiwa (49,83 persen)



**35 072**

Jumlah penduduk perempuan di Kecamatan Salaman sebanyak 35.072 jiwa (50,17 persen)

## Gambaran Penduduk Kecamatan Salaman



**Kepadatan Penduduk**

**1 014**

Rata-rata setiap 1 km persegi di Kecamatan Salaman dihuni 1.014 jiwa



**Rasio Jenis Kelamin**

**99**

Terdapat 99 penduduk wanita di antara 100 penduduk pria



**Jumlah Rumah Tangga**

**20 718**

Terdapat 20 718 rumah tangga



**Penduduk per Rumah Tangga**

**3,3**

Setiap rumah tangga dihuni oleh 3-4 penduduk

## Mutasi Penduduk Kecamatan Salaman

Mutasi Penduduk berasal dari penduduk yang mati, lahir, datang, dan pindah. Jumlah mutasi penduduk di Kecamatan Salaman sejumlah 63 penduduk.



Jumlah Kelahiran 710 jiwa



Jumlah Kematian 580 jiwa



Jumlah Penduduk yang datang sebanyak 715 jiwa, sedangkan penduduk yang pergi sebanyak 782 jiwa

## Penduduk

Jumlah penduduk kecamatan salaman tercatat sebanyak 69 901 jiwa. Dengan penduduk laki-laki 34 829 jiwa, penduduk perempuan 35 072 jiwa yang terbagi dalam 20718 rumah tangga.

Sumber daya manusia yang tinggi, merupakan tuntunan guna menunjang pembangunan di masa mendatang. Menurut Badan Pusat Statistik, penduduk usia kerja didefinisikan sebagai penduduk yang berusia 10 tahun keatas. Sektor pertanian di wilayah Kecamatan Salaman masih menjadi andalan masyarakat dibandingkan dengan sektor yang lainnya.

**Tabel 3.1**  
**Perkembangan Jumlah Penduduk, 1992 – 2016**

No	Tahun	Penduduk			Penambahan Penduduk	
		Laki-Laki	Perempuan	Jumlah	Jiwa	%
1	2	3	4	5	6	7
1	1992	28.890	41.561	70.451	425	0,606
2	1993	29.064	41.569	70.633	182	0,258
3	1994	25.318	42.095	67.413	-	-
4	1995	29.197	42.301	71.498	4.085	6,060
5	1996	30.918	42.531	73.449	1.951	2,729
6	1997	30.831	42.961	73.792	343	0,467
7	1998	30.831	43.138	73.969	177	0,240
8	1999	31.041	43.418	74.459	490	0,662
9	2000	30.702	31.097	61.799	-	-
10	2001	31.108	31.245	62.353	554	0,896
11	2002	31.134	31.409	62.543	190	0,305
12	2003	31.891	32.761	64.654	2.111	3,375
13	2004	32.345	33.387	65.732	1.078	1,667
14	2005	32.708	33.571	66.279	547	0,832
15	2006	32.965	33.796	66.761	482	0,727
16	2007	33.030	33.846	66.876	115	0,172
17	2008	33.660	34.116	67.776	900	1,346
18	2012	34.457	34.697	69.154	1.378	2,033
19	2013	33.893	34.123	68.016	-	-
20	2014	34.211	34.445	68.656	640	0,94
21	2015	34.522	34.761	69.283	627	0,90
22	2016	34.829	35.072	69.901	618	0,98

**RATA-RATA PERTAMBAHAN PENDUDUK TIAP TAHUN** **1,24**

Sumber Data : BPS Kabupaten Magelang

**Tabel 3.2**  
**Estimasi Penduduk Dewasa, Anak – Anak Menurut Jenis Kelamin**  
**Dirinci Menurut Desa, 2016**

No	Desa	Penduduk				Total Penduduk
		Dewasa		Anak-Anak		
		L	P	L	P	
1	2	3	4	5	6	7
1	NGARGORETNO	1,167	1,130	391	363	3,051
2	PARIPURNO	1,207	1,211	406	392	3,216
3	KALIREJO	1,800	1,826	605	589	4,820
4	MENOREH	2,808	2,847	945	918	7,518
5	NGADIREJO	1,794	1,842	606	596	4,838
6	SIDOMULYO	1,710	1,606	575	518	4,409
7	KEBONREJO	2,094	2,137	703	688	5,622
8	SALAMAN	1,605	1,768	541	571	4,485
9	KALISALAK	1,405	1,465	472	472	3,814
10	SRIWEDARI	1,421	1,487	479	479	3,866
11	JEBENSARI	570	616	192	198	1,576
12	TANJUNGANOM	539	560	182	180	1,461
13	BANJARHARJO	501	518	169	168	1,356
14	PURWOSARI	590	642	198	207	1,637
15	NGAMPELDENTO	673	694	227	223	1,817
16	SIDOSARI	916	935	307	301	2,459
17	SAWANGARGO	855	857	289	278	2,279
18	KRASAK	1,461	1,481	493	478	3,913
19	MARGOYOSO	1,411	1,410	475	454	3,750
20	KALIABU	1,531	1,488	516	479	4,014
<b>Jumlah</b>		26 058	26 520	8.771	8.552	69.901

Sumber Data : BPS Kabupaten Magelang

**Tabel 3.3**  
**Estimasi Penduduk Menurut Jenis Kelamin**  
**Dirinci Per Desa, 2016**

No	Desa	Penduduk		Jumlah Total Penduduk
		Laki-Laki	Perempuan	
1	2	3	4	5
1	NGARGORETNO	1,558	1,493	3,051
2	PARIPURNO	1,613	1,603	3,216
3	KALIREJO	2,405	2,415	4,820
4	MENOREH	3,753	3,765	7,518
5	NGADIREJO	2,400	2,438	4,838
6	SIDOMULYO	2,285	2,124	4,409
7	KEBONREJO	2,797	2,825	5,622
8	SALAMAN	2,146	2,339	4,485
9	KALISALAK	1,877	1,937	3,814
10	SRIWEDARI	1,900	1,966	3,866
11	JEBENGSAARI	762	814	1,576
12	TANJUNGANOM	721	740	1,461
13	BANJARHARJO	670	686	1,356
14	PURWOSARI	788	849	1,637
15	NGAMPELDENTO	900	917	1,817
16	SIDOSARI	1,223	1,236	2,459
17	SAWANGARGO	1,144	1,135	2,279
18	KRASAK	1,954	1,959	3,913
19	MARGOYOSO	1,886	1,864	3,750
20	KALIABU	2,047	1,967	4,014
<b>Jumlah</b>		<b>34.829</b>	<b>35.072</b>	<b>69.901</b>

Sumber Data : BPS Kabupaten Magelang

**Tabel 3.4**  
**Luas Wilayah, Estimasi Penduduk**  
**dan Kepadatan Penduduk Per Km<sup>2</sup> Dirinci Per Desa, 2016**

No	Desa	Luas Wilayah ( Km <sup>2</sup> )	Jumlah Penduduk	Kepadatan Penduduk
1	2	3	4	5
1	NGARGORETNO	6,18	3,051	493
2	PARIPURNO	3,74	3,216	859
3	KALIREJO	6,79	4,820	709
4	MENOREH	6,00	7,518	1.253
5	NGADIREJO	3,53	4,838	1.370
6	SIDOMULYO	2,15	4,409	2.050
7	KEBONREJO	3,41	5,622	1.648
8	SALAMAN	1,34	4,485	3.347
9	KALISALAK	4,43	3,814	860
10	SRIWEDARI	3,24	3,866	1.193
11	JEBENGSARI	1,43	1,576	1.102
12	TANJUNGANOM	1,64	1,461	890
13	BANJARHARJO	1,32	1,356	1.029
14	PURWOSARI	3,03	1,637	540
15	NGAMPELDENTO	2,80	1,817	648
16	SIDOSARI	2,98	2,459	825
17	SAWANGARGO	1,81	2,279	1.259
18	KRASAK	4,28	3,913	914
19	MARGOYOSO	5,40	3,750	694
20	KALIABU	3,37	4,014	1.191
<b>Jumlah</b>		<b>68,87</b>	<b>69.901</b>	<b>1014</b>

Sumber Data : BPS Kabupaten Magelang



**Tabel 3.5**  
**Estimasi Penduduk, Rumah Tangga**  
**dan Rata-rata Penduduk Tiap Rumah Tangga**  
**Dirinci Per Desa, 2016**

No	Desa	Jumlah Penduduk	Jumlah Rumah Tangga	Rata-Rata Jiwa / RUTA
1	2	3	4	5
1	Ngargoretno	3,051	831	3,6
2	Paripurno	3,216	952	3,3
3	Kalirejo	4,820	1375	3,4
4	Menoreh	7,518	2307	3,2
5	Ngadirejo	4,838	1369	3,5
6	Sidomulyo	4,409	1371	3,1
7	Kebonrejo	5,622	1598	3,4
8	Salaman	4,485	1319	3,3
9	Kalisalak	3,814	1321	2,8
10	Sriwedari	3,866	1169	3,2
11	Jebengsari	1,576	489	3,1
12	Tanjunganom	1,461	497	2,9
13	Banjarharjo	1,356	418	3,2
14	Purwosari	1,637	519	3,1
15	Ngampeldento	1,817	526	3,4
16	Sidosari	2,459	781	3,1
17	Sawangargo	2,279	713	3,1
18	Krasak	3,913	1170	3,3
19	Margoyoso	3,750	1063	3,4
20	Kaliabu	4,014	1079	3,6
<b>Jumlah</b>		<b>69.901</b>	<b>20.718</b>	<b>3.3</b>

Sumber Data : BPS Kabupaten Magelang

**Tabel 3.6**  
**Estimasi Penduduk dan *Sex Ratio* Dirinci Menurut Desa, 2016**

No	Desa	Penduduk			<i>Sex Ratio</i>
		Laki-Laki	Perempuan	Jumlah	
1	2	3	4	5	6
1	NGARGORETNO	1,558	1,493	3,051	1.04
2	PARIPURNO	1,613	1,603	3,216	1.00
3	KALIREJO	2,405	2,415	4,820	0.99
4	MENOREH	3,753	3,765	7,518	0.99
5	NGADIREJO	2,400	2,438	4,838	0.98
6	SIDOMULYO	2,285	2,124	4,409	1.07
7	KEBONREJO	2,797	2,825	5,622	0.99
8	SALAMAN	2,146	2,339	4,485	0.91
9	KALISALAK	1,877	1,937	3,814	0.96
10	SRIWEDARI	1,900	1,966	3,866	0.97
11	JEBENGSAARI	762	814	1,576	0.94
12	TANJUNGANOM	721	740	1,461	0.97
13	BANJARHARJO	670	686	1,356	0.98
14	PURWOSARI	788	849	1,637	0.93
15	NGAMPELDENTO	900	917	1,817	0.98
16	SIDOSARI	1,223	1,236	2,459	0.99
17	SAWANGARGO	1,144	1,135	2,279	1.01
18	KRASAK	1,954	1,959	3,913	0.99
19	MARGOYOSO	1,886	1,864	3,750	1.01
20	KALIABU	2,047	1,967	4,014	1.04
<b>Jumlah</b>		<b>34.829</b>	<b>35.072</b>	<b>69.901</b>	<b>99</b>

Sumber Data : BPS Kabupaten Magelang

**Tabel 3.7**  
**Mutasi Penduduk Dirinci Per Desa, 2016**

No	Desa	Mutasi Penduduk			
		Lahir	Mati	Datang	Pindah
1	2	3	4	5	6
1	NGARGORETNO	22	16	8	23
2	PARIPURNO	25	19	20	29
3	KALIREJO	64	49	37	51
4	MENOREH	77	58	96	89
5	NGADIREJO	67	46	39	49
6	SIDOMULYO	42	34	42	38
7	KEBONREJO	49	48	54	51
8	SALAMAN	58	49	90	64
9	KALISALAK	27	24	32	46
10	SRIWEDARI	39	28	44	54
11	JEBENGSARI	17	15	18	27
12	TANJUNGANOM	22	17	11	23
13	BANJARHARJO	24	16	24	17
14	PURWOSARI	19	18	25	31
15	NGAMPELDENTO	18	16	19	23
16	SIDOSARI	26	21	32	34
17	SAWANGARGO	19	17	21	26
18	KRASAK	32	28	33	36
19	MARGOYOSO	29	29	28	32
20	KALIABU	34	32	42	39
<b>Jumlah</b>		<b>710</b>	<b>580</b>	<b>715</b>	<b>782</b>

Sumber Data : Kantor Kecamatan Salaman.

**Tabel 3.8**  
**Estimasi Penduduk Menurut Kelompok Umur**

No	Kelompok Umur	Penduduk		
		Laki-Laki	Perempuan	Jumlah
1	2	3	4	5
1	0 - 4	2867	2815	5,682
2	5 - 9	2931	2878	5,809
3	10 - 14	2973	2859	5,832
4	15 - 19	3040	2766	5,806
5	20 - 24	2402	2254	4,656
6	25 - 29	2230	2250	4,480
7	30 - 34	2369	2583	4,952
8	35 - 39	2465	2519	4,984
9	40 - 44	2531	2724	5,255
10	45 - 49	2402	2453	4,855
11	50 - 54	2208	2226	4,434
12	55 - 59	2006	1931	3,937
13	60 - 64	1482	1508	2,990
14	65 - 69	1075	1203	2,278
15	70 +	1848	2103	3,951
<b>Jumlah</b>		<b>34.829</b>	<b>35.072</b>	<b>69.901</b>

Sumber Data : BPS Kabupaten Magelang

**Tabel 3.9**  
**Estimasi Jumlah Penduduk**  
**Dirinci Menurut Umur Menurut Desa, 2016**

Bersambung

No.	Desa/Kelurahan	Kelompok Umur							
		0 - 4		5 - 9		10 - 14		15 - 19	
		L	P	L	P	L	P	L	P
(1)	(2)	(3)	(4)	(5)	(6)	(7)	(8)	(9)	(10)
1	Ngargoretno	128	120	132	122	131	121	136	118
2	Paripurno	133	129	135	132	138	131	141	126
3	Kalirejo	198	194	202	198	205	197	210	192
4	Menoreh	309	302	316	309	320	307	328	297
5	Ngadirejo	198	196	202	201	206	199	209	192
6	Sidomulyo	188	170	192	175	195	173	199	167
7	Kebonrejo	230	227	235	231	238	230	245	223
8	Salaman	176	188	181	192	184	191	187	185
9	Kalialak	154	155	158	159	160	158	163	153
10	Sriwedari	157	158	160	161	162	160	166	155
11	Jebengsari	63	65	64	66	65	67	67	65
12	Tanjunganom	59	59	61	61	62	60	63	59
13	Banjarharjo	55	56	57	56	57	56	58	54
14	Purwosari	65	69	66	69	67	69	69	66
15	Ngampeldento	74	73	76	75	77	75	79	72
16	Sidosari	100	99	103	102	104	100	106	97
17	Sawangargo	95	91	97	94	97	93	100	89
18	Krasak	161	157	163	161	169	160	171	154
19	Margoyoso	156	149	158	153	161	152	165	147
20	Kaliabu	168	158	173	161	175	160	178	155
<b>Jumlah</b>		<b>2,867</b>	<b>2,815</b>	<b>2,931</b>	<b>2,878</b>	<b>2,878</b>	<b>2859</b>	<b>3,040</b>	<b>2,766</b>

Lanjutan Tabel 3.9

No.	Desa/Kelurahan	Kelompok Umur							
		20-24		25 - 29		30 - 34		35 - 39	
		L	P	L	P	L	P	L	P
(1)	(2)	(11)	(12)	(13)	(14)	(15)	(16)	(17)	(18)
1	Ngargoretno	108	95	100	96	105	110	111	107
2	Pariपुरno	111	103	103	102	109	117	114	115
3	Kalirejo	166	156	154	155	164	178	170	173
4	Menoreh	258	242	241	241	256	277	266	271
5	Ngadirejo	166	156	154	156	163	178	169	175
6	Sidomulyo	158	136	146	137	156	157	161	152
7	Kebonrejo	192	182	179	182	190	208	198	203
8	Salaman	148	151	137	150	146	173	152	168
9	Kalisalak	129	124	120	124	128	142	132	139
10	Sriwedari	131	126	122	126	129	145	134	141
11	Jebengsari	52	52	49	53	52	60	54	59
12	Tanjunganom	50	48	46	48	49	55	51	54
13	Banjarharjo	47	45	43	44	45	51	48	50
14	Purwosari	55	54	50	54	54	62	56	61
15	Ngampeldento	62	59	58	59	61	68	64	66
16	Sidosari	85	80	78	79	83	91	88	89
17	Sawangargo	79	73	73	73	78	84	81	82
18	Krasak	135	126	125	125	134	144	138	141
19	Margoyoso	130	120	121	120	128	138	133	132
20	Kaliabu	140	126	131	126	139	145	145	141
<b>Jumlah</b>		<b>2,402</b>	<b>2,254</b>	<b>2,230</b>	<b>2,250</b>	<b>2,369</b>	<b>2,583</b>	<b>2,465</b>	<b>2,519</b>

Lanjutan Tabel 3.9

No.	Desa/Kelurahan	Kelompok Umur							
		40 - 44		45 - 49		50 - 54		55 - 59	
		L	P	L	P	L	P	L	P
(1)	(2)	(19)	(20)	(21)	(22)	(23)	(24)	(25)	(26)
1	Ngargoretno	114	116	108	105	99	94	90	82
2	Paripurno	118	125	111	112	102	102	93	88
3	Kalirejo	177	188	166	168	152	154	138	133
4	Menoreh	273	293	259	263	238	239	216	206
5	Ngadirejo	175	190	165	171	152	155	138	134
6	Sidomulyo	166	165	158	148	145	135	132	118
7	Kebonrejo	203	219	193	197	177	178	161	156
8	Salaman	156	182	148	163	136	148	124	127
9	Kalisalak	137	151	129	136	119	123	108	106
10	Sriwedari	138	153	131	138	120	125	110	109
11	Jebengsari	55	63	52	58	48	51	44	45
12	Tanjunganom	52	57	50	51	46	47	42	40
13	Banjarharjo	48	53	46	48	43	43	39	38
14	Purwosari	57	66	54	60	50	56	45	47
15	Ngampeldento	65	70	63	64	57	58	52	51
16	Sidosari	88	96	84	86	77	78	70	68
17	Sawangargo	81	87	79	79	75	72	65	63
18	Krasak	142	152	135	137	123	125	112	108
19	Margoyoso	137	145	130	131	119	118	109	103
20	Kaliabu	149	153	141	138	130	125	118	109
<b>Jumlah</b>		<b>2,531</b>	<b>2,724</b>	<b>2,402</b>	<b>2,453</b>	<b>2,208</b>	<b>2,226</b>	<b>2,006</b>	<b>1,931</b>

Lanjutan Tabel 3.9

No.	Desa/Kelurahan	Kelompok Umur									
		60 - 64		65 - 69		70 - 74		≥ 75		Total	
		L	P	L	P	L	P	L	P	L	P
(1)	(2)	(27)	(28)	(29)	(30)	(31)	(32)	(33)	(34)	(35)	(36)
1	Ngargoretno	67	65	48	52	37	38	44	52	1,558	1,493
2	Paripurno	69	70	50	55	41	41	45	55	1,613	1,603
3	Kalirejo	102	104	74	81	60	61	67	83	2,405	2,415
4	Menoreh	159	162	116	130	94	96	104	130	3,753	3,765
5	Ngadirejo	102	105	74	83	60	62	67	85	2,400	2,438
6	Sidomulyo	97	91	71	73	58	54	63	73	2,285	2,124
7	Kebonrejo	119	121	86	97	73	74	78	97	2,797	2,825
8	Salaman	92	101	66	80	53	59	60	81	2,146	2,339
9	Kalisalak	82	83	58	68	47	49	53	67	1,877	1,937
10	Sriwedari	80	84	59	67	48	50	53	68	1,900	1,966
11	Jebengsari	32	35	24	27	19	20	22	28	762	814
12	Tanjunganom	30	32	21	25	18	18	21	26	721	740
13	Banjarharjo	29	29	21	23	17	17	17	23	670	686
14	Purwosari	34	36	25	30	19	21	22	29	788	849
15	Ngampeldento	38	39	27	32	22	24	25	32	900	917
16	Sidosari	51	54	38	43	31	32	37	42	1,223	1,236
17	Sawangargo	49	49	35	38	29	29	31	39	1,144	1,135
18	Krasak	83	84	60	67	49	50	54	68	1,954	1,959
19	Margoyoso	80	80	59	64	47	47	53	65	1,886	1,864
20	Kaliabu	87	84	63	68	52	50	58	68	2,047	1,967
<b>Jumlah</b>		<b>2006</b>	<b>1508</b>	<b>1075</b>	<b>1203</b>	<b>874</b>	<b>892</b>	<b>974</b>	<b>1211</b>	<b>34829</b>	<b>35072</b>



Grafik Piramida Penduduk, 2016

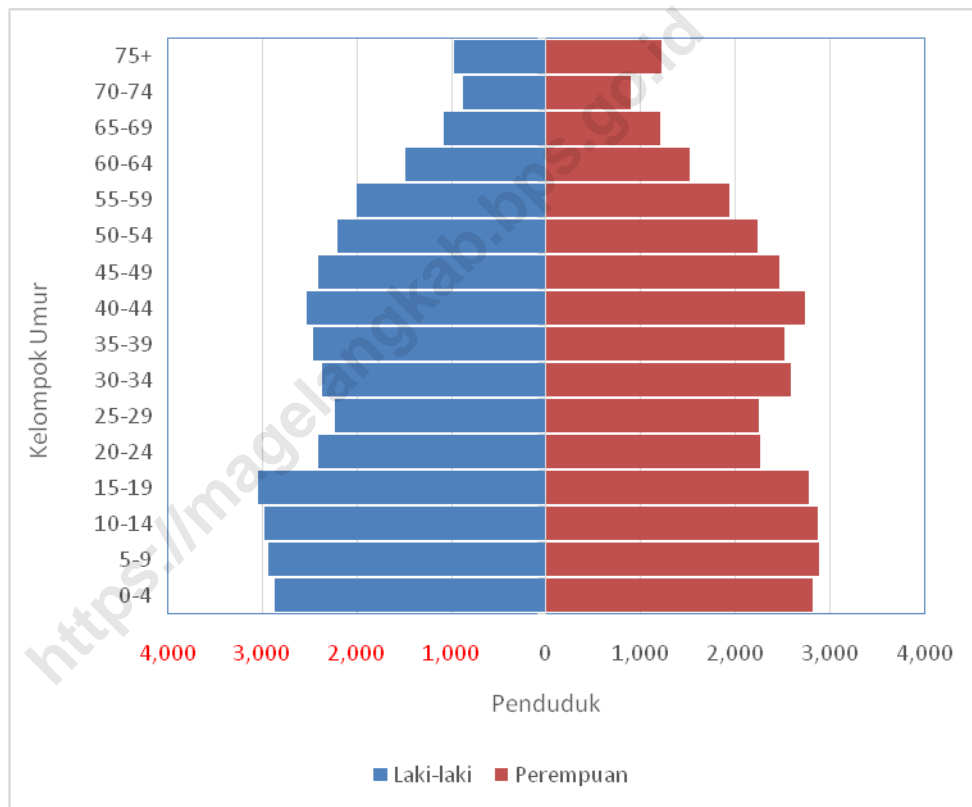

# B A B 4. SOSIAL

## Fasilitas Ibadah



160 masjid



278 Mushola



2 Gereja

## Fasilitas Sekolah



### Jumlah Fasilitas Sekolah

- TK 51
- SD 52
- SMP 17
- SMU 8

## Fasilitas Kesehatan

Terdapat 9 dokter, 29 Bidan, 2 Puskesmas, 133 Posyandu, 2 Balai Kesehatan, dan 17 Polindes



## Sosial

Semakin tingginya jumlah penduduk, tentunya juga terus diimbangi dengan tersedianya sarana fisik maupun tenaga yang memadai untuk menunjang Pendidikan Penduduk. Sarana pendidikan yang ada di Kecamatan Salaman terdiri dari tingkat : Taman Kanak – Kanak ( TK ), Sekolah Dasar ( SD ), Madrasah Tsanawiyah ( MTs ), Sekolah Menengah Umum ( SMA ), serta Sekolah Menengah Kejuruan ( SMK ).

Kesejahteraan Rumah Tangga juga akan meningkat dengan adanya dukungan sarana dan prasarana bidang kesehatan.

Kerukunan beragama terjalin dengan baik, rasa saling menghormati antar pemeluk agama sangat harmonis dan selalu terjaga

**Tabel 4.1**  
**Banyaknya Tempat Ibadah**  
**Dirinci Menurut Desa, 2016**

No	Desa	Banyaknya			
		Masjid	Langgar / Surau	Gereja	Kuil / Pura / Wihara
1	2	3	4	5	6
1	NGARGORETNO	11	20	-	-
2	PARIPURNO	8	11	-	-
3	KALIREJO	13	17	-	-
4	MENOREH	17	26	-	-
5	NGADIREJO	11	4	-	-
6	SIDOMULYO	10	10	-	-
7	KEBONREJO	12	25	-	-
8	SALAMAN	8	10	1	-
9	KALISALAK	8	14	1	-
10	SRIWEDARI	11	16	-	-
11	JEBENGSARI	3	8	-	-
12	TANJUNGANOM	4	9	-	-
13	BANJARHARJO	4	5	-	-
14	PURWOSARI	6	3	-	-
15	NGAMPELDENTO	6	2	-	-
16	SIDOSARI	6	17	-	-
17	SAWANGARGO	4	14	-	-
18	KRASAK	8	18	-	-
19	MARGOYOSO	4	28	-	-
20	KALIABU	6	21	-	-
	<b>Jumlah</b>	<b>160</b>	<b>278</b>	<b>2</b>	<b>-</b>

Sumber Data : Monografi Desa

**Tabel 4.2.**  
**Fasilitas Pendidikan Dirinci Menurut Desa, 2016**

No	Desa	Fasilitas Pendidikan				
		TK	SD Sederajat	SLTP Sederajat	SMU / SMK Sederajat	Akademi / PT Sederajat
1	2	3	4	5	6	7
1	NGARGORETNO	1	2	0	0	0
2	PARIPURNO	1	1	0	0	0
3	KALIREJO	2	3	2	0	0
4	MENOREH	4	5	4	2	0
5	NGADIREJO	2	2	0	0	0
6	SIDOMULYO	3	3	1	0	0
7	KEBONREJO	3	5	1	0	0
8	SALAMAN	4	4	1	3	0
9	KALISALAK	4	2	0	1	0
10	SRIWEDARI	3	2	0	0	0
11	JEBENGSARI	1	1	0	0	0
12	TANJUNGANOM	1	2	0	0	0
13	BANJARHARJO	1	2	1	0	0
14	PURWOSARI	2	2	1	1	0
15	NGAMPELDENTO	1	2	0	0	0
16	SIDOSARI	4	3	1	0	0
17	SAWANGARGO	2	2	0	0	0
18	KRASAK	4	3	2	0	0
19	MARGOYOSO	4	3	1	1	0
20	KALIABU	4	3	2	0	0
<b>Jumlah</b>		51	52	17	8	0

Sumber Data : Monografi Desa

Lanjutan Tabel 4.2

No	Desa	Fasilitas Pendidikan			
		Sekolah Luar Biasa	Pondok Pesantren	Seminari / Sejenisnya	Lembaga Pend. Keterampilan
1	2	8	9	10	11
1	NGARGORETNO	0	0	0	0
2	PARIPURNO	0	1	0	0
3	KALIREJO	0	0	0	0
4	MENOREH	0	1	0	3
5	NGADIREJO	0	3	0	0
6	SIDOMULYO	0	4	0	0
7	KEBONREJO	0	3	0	0
8	SALAMAN	0	1	0	2
9	KALISALAK	0	1	0	0
10	SRIWEDARI	0	0	0	0
11	JEBENGSARI	0	0	0	0
12	TANJUNGANOM	0	0	0	0
13	BANJARHARJO	0	0	0	0
14	PURWOSARI	0	1	0	0
15	NGAMPELDENTO	0	0	0	0
16	SIDOSARI	0	0	0	0
17	SAWANGARGO	0	0	0	0
18	KRASAK	0	0	0	1
19	MARGOYOSO	0	1	0	2
20	KALIABU	0	1	0	0
<b>Jumlah</b>		<b>0</b>	<b>17</b>	<b>0</b>	<b>8</b>

Sumber Data : Monografi Desa

**Tabel 4.3**  
**Banyaknya Pus, Peserta Kb Aktif**  
**Di Kecamatan Salaman Dirinci Tiap Desa, 2016**

No	Desa	PUS	Jenis Kontrasepsi							Jml
			IUD	MOP	MOW	IMP	SUN	PIL	KN D	
1	2	3	4	5	6	7	8	9	10	11
1	NGARGORETNO		85	10	24	50	263	40	2	474
2	PARIPURNO		45	1	22	14	313	90	16	501
3	KALIREJO		190	10	22	193	267	78	10	770
4	MENOREH		135	5	37	58	512	255	28	1030
5	NGADIREJO		71	1	20	31	309	82	110	624
6	SIDOMULYO		39	0	12	37	350	87	12	527
7	KEBONREJO		68	0	35	33	647	57	8	849
8	SALAMAN		47	5	11	27	266	132	50	538
9	KALISALAK		39	0	15	52	384	56	36	582
10	SRIWEDARI		87	3	13	57	266	94	16	536
11	JEBENGSAARI		36	1	6	24	160	39	6	272
12	TANJUNGANOM		50	0	4	14	133	59	10	270
13	BANJARHARJO		22	0	13	24	98	48	11	216
14	PURWOSARI		64	0	6	67	114	21	2	274
15	NGAMPELDENTO		71	0	1	84	66	48	14	284
16	SIDOSARI		55	2	8	56	181	50	10	362
17	SAWANGARGO		38	0	5	28	260	38	1	370
18	KRASAK		69	0	18	53	366	81	7	594
19	MARGOYOSO		67	8	12	52	286	95	9	529
20	KALIABU		76	0	17	58	316	147	14	628
<b>Jumlah</b>		<b>0</b>	<b>1354</b>	<b>46</b>	<b>301</b>	<b>1002</b>	<b>5557</b>	<b>1597</b>	<b>373</b>	<b>10230</b>

Sumber Data : PLKB Kec Salaman

**Tabel 4.4**  
**Banyaknya Dokter, Tenaga Medis, Dukun Bayi**  
**Dirinci Menurut Desa, 2016**

No	Desa	Jumlah Paramedis		
		Dokter	Bidan	Dukun Bayi
1	2	3	4	5
1	NGARGORETNO	0	1	3
2	PARIPURNO	0	1	2
3	KALIREJO	0	1	3
4	MENOREH	3	3	3
5	NGADIREJO	0	1	1
6	SIDOMULYO	0	1	0
7	KEBONREJO	0	1	3
8	SALAMAN	1	2	0
9	KALISALAK	0	2	1
10	SRIWEDARI	0	1	1
11	JEBENGSARI	0	1	2
12	TANJUNGANOM	0	1	2
13	BANJARHARJO	0	1	1
14	PURWOSARI	0	1	3
15	NGAMPELDENTO	0	0	2
16	SIDOSARI	0	1	4
17	SAWANGARGO	0	2	2
18	KRASAK	1	2	2
19	MARGOYOSO	2	1	4
20	KALIABU	0	2	1
<b>Jumlah</b>		<b>9</b>	<b>29</b>	<b>58</b>

Sumber Data : Monografi Desa



**Tabel 4.5**  
**Jumlah dan Keberadaan Fasilitas Perdagangan**  
**Dirinci Menurut Desa, 2016**

No	Desa	Fasilitas Perdagangan			Jumlah	
		Kelompok Pertokoan	Pasar	Toko / Kios / Warung	Warung Makan	Hotel / Losmen
1	2	3	4	5	6	7
1	NGARGORETNO	TIDAK ADA	TIDAK ADA	17	1	0
2	PARIPURNO	TIDAK ADA	TIDAK ADA	31	1	0
3	KALIREJO	ADA	TIDAK ADA	39	4	0
4	MENOREH	ADA	ADA	74	19	0
5	NGADIREJO	ADA	TIDAK ADA	53	11	0
6	SIDOMULYO	ADA	ADA	21	12	0
7	KEBONREJO	TIDAK ADA	TIDAK ADA	68	14	0
8	SALAMAN	ADA	ADA	64	28	0
9	KALISALAK	TIDAK ADA	TIDAK ADA	42	4	0
10	SRIWEDARI	TIDAK ADA	TIDAK ADA	49	4	0
11	JEBENGSARI	TIDAK ADA	TIDAK ADA	22	1	0
12	TANJUNGANOM	TIDAK ADA	TIDAK ADA	17	1	0
13	BANJARHARJO	TIDAK ADA	TIDAK ADA	18	7	0
14	PURWOSARI	TIDAK ADA	TIDAK ADA	13	0	0
15	NGAMPELDENTO	ADA	ADA	18	1	0
16	SIDOSARI	TIDAK ADA	TIDAK ADA	55	9	0
17	SAWANGARGO	TIDAK ADA	TIDAK ADA	28	2	0
18	KRASAK	ADA	ADA	59	10	0
19	MARGOYOSO	ADA	ADA	27	4	0
20	KALIABU	ADA	ADA	28	10	0
<b>Jumlah</b>		<b>10</b>	<b>7</b>	<b>743</b>	<b>143</b>	<b>0</b>

Sumber Data : Monografi Desa

**Tabel 4.6**  
**Kegiatan Institusi Sosial Menurut Desa, 2016**

No	Desa	Kegiatan Instiusi			
		Gugus Depan Pramuka	Karang Taruna	PKK	Kel.Pengajian / Kebaktian
1	2	3	4	5	6
1	NGARGORETNO	TIDAK ADA	ADA	ADA	ADA
2	PARIPURNO	TIDAK ADA	ADA	ADA	ADA
3	KALIREJO	TIDAK ADA	ADA	ADA	ADA
4	MENOREH	TIDAK ADA	ADA	ADA	ADA
5	NGADIREJO	TIDAK ADA	ADA	ADA	ADA
6	SIDOMULYO	TIDAK ADA	ADA	ADA	ADA
7	KEBONREJO	ADA	ADA	ADA	ADA
8	SALAMAN	TIDAK ADA	ADA	ADA	ADA
9	KALISALAK	TIDAK ADA	ADA	ADA	ADA
10	SRIWEDARI	TIDAK ADA	ADA	ADA	ADA
11	JEBENGSAARI	ADA	ADA	ADA	ADA
12	TANJUNGANOM	TIDAK ADA	ADA	ADA	ADA
13	BANJARHARJO	ADA	ADA	ADA	ADA
14	PURWOSARI	ADA	ADA	ADA	ADA
15	NGAMPELDENTO	TIDAK ADA	ADA	ADA	ADA
16	SIDOSARI	ADA	ADA	ADA	ADA
17	SAWANGARGO	ADA	ADA	ADA	ADA
18	KRASAK	ADA	ADA	ADA	ADA
19	MARGOYOSO	ADA	ADA	ADA	ADA
20	KALIABU	ADA	ADA	ADA	ADA

Sumber Data : Monografi Desa

**Tabel 4.7**  
**Fasilitas Olah Raga Dirinci Menurut Desa, 2016**

No	Desa	Fasilitas Olah Raga		
		Bola Basket	Tenis Lapangan	Renang
1	2	3	4	5
1	NGARGORETNO	TIDAK ADA	TIDAK ADA	TIDAK ADA
2	PARIPURNO	TIDAK ADA	TIDAK ADA	TIDAK ADA
3	KALIREJO	TIDAK ADA	TIDAK ADA	TIDAK ADA
4	MENOREH	TIDAK ADA	ADA	TIDAK ADA
5	NGADIREJO	TIDAK ADA	TIDAK ADA	TIDAK ADA
6	SIDOMULYO	TIDAK ADA	TIDAK ADA	TIDAK ADA
7	KEBONREJO	TIDAK ADA	TIDAK ADA	TIDAK ADA
8	SALAMAN	TIDAK ADA	TIDAK ADA	TIDAK ADA
9	KALISALAK	TIDAK ADA	TIDAK ADA	TIDAK ADA
10	SRIWEDARI	TIDAK ADA	TIDAK ADA	TIDAK ADA
11	JEBENGSARI	TIDAK ADA	TIDAK ADA	TIDAK ADA
12	TANJUNGANOM	TIDAK ADA	TIDAK ADA	TIDAK ADA
13	BANJARHARJO	TIDAK ADA	TIDAK ADA	TIDAK ADA
14	PURWOSARI	TIDAK ADA	TIDAK ADA	TIDAK ADA
15	NGAMPELDENTO	TIDAK ADA	TIDAK ADA	TIDAK ADA
16	SIDOSARI	TIDAK ADA	TIDAK ADA	TIDAK ADA
17	SAWANGARGO	TIDAK ADA	TIDAK ADA	TIDAK ADA
18	KRASAK	TIDAK ADA	TIDAK ADA	TIDAK ADA
19	MARGOYOSO	TIDAK ADA	TIDAK ADA	TIDAK ADA
20	KALIABU	TIDAK ADA	TIDAK ADA	TIDAK ADA

Sumber Data : Monografi Desa

Lanjutan Tabel 4.7

Fasilitas Olah Raga				
No	Desa	Sepak Bola	Bola Voly	Bulu Tangkis
1	2	6	7	8
1	NGARGORETNO	TIDAK ADA	ADA	TIDAK ADA
2	PARIPURNO	TIDAK ADA	TIDAK ADA	TIDAK ADA
3	KALIREJO	TIDAK ADA	ADA	ADA
4	MENOREH	ADA	ADA	ADA
5	NGADIREJO	ADA	ADA	ADA
6	SIDOMULYO	ADA	TIDAK ADA	ADA
7	KEBONREJO	ADA	ADA	ADA
8	SALAMAN	ADA	ADA	ADA
9	KALISALAK	TIDAK ADA	ADA	TIDAK ADA
10	SRIWEDARI	ADA	ADA	TIDAK ADA
11	JEBENGSARI	TIDAK ADA	ADA	TIDAK ADA
12	TANJUNGANOM	TIDAK ADA	TIDAK ADA	TIDAK ADA
13	BANJARHARJO	TIDAK ADA	ADA	ADA
14	PURWOSARI	TIDAK ADA	ADA	TIDAK ADA
15	NGAMPELDENTO	TIDAK ADA	TIDAK ADA	TIDAK ADA
16	SIDOSARI	TIDAK ADA	TIDAK ADA	TIDAK ADA
17	SAWANGARGO	ADA	ADA	ADA
18	KRASAK	ADA	TIDAK ADA	TIDAK ADA
19	MARGOYOSO	TIDAK ADA	ADA	ADA
20	KALIABU	TIDAK ADA	ADA	ADA

Sumber Data : Monografi Desa

**Tabel 4.8**  
**Fasilitas Komunikasi Dirinci Menurut Desa, 2016**

No	Desa	Fasilitas Komunokasi		
		Telepon Umum Koin	Kantor Pos / Pos Pemb./ Rmh Pos	Pos Keliling
1	2	3	4	5
1	NGARGORETNO	TIDAK ADA	TIDAK ADA	TIDAK ADA
2	PARIPURNO	TIDAK ADA	TIDAK ADA	TIDAK ADA
3	KALIREJO	TIDAK ADA	TIDAK ADA	TIDAK ADA
4	MENOREH	TIDAK ADA	ADA	TIDAK ADA
5	NGADIREJO	TIDAK ADA	TIDAK ADA	TIDAK ADA
6	SIDOMULYO	TIDAK ADA	TIDAK ADA	TIDAK ADA
7	KEBONREJO	TIDAK ADA	TIDAK ADA	TIDAK ADA
8	SALAMAN	TIDAK ADA	TIDAK ADA	TIDAK ADA
9	KALISALAK	TIDAK ADA	TIDAK ADA	TIDAK ADA
10	SRIWEDARI	TIDAK ADA	TIDAK ADA	TIDAK ADA
11	JEBENGSARI	TIDAK ADA	TIDAK ADA	TIDAK ADA
12	TANJUNGANOM	TIDAK ADA	TIDAK ADA	TIDAK ADA
13	BANJARHARJO	TIDAK ADA	TIDAK ADA	TIDAK ADA
14	PURWOSARI	TIDAK ADA	TIDAK ADA	TIDAK ADA
15	NGAMPELDENTO	TIDAK ADA	TIDAK ADA	TIDAK ADA
16	SIDOSARI	TIDAK ADA	TIDAK ADA	TIDAK ADA
17	SAWANGARGO	TIDAK ADA	TIDAK ADA	TIDAK ADA
18	KRASAK	TIDAK ADA	TIDAK ADA	TIDAK ADA
19	MARGOYOSO	TIDAK ADA	TIDAK ADA	TIDAK ADA
20	KALIABU	TIDAK ADA	TIDAK ADA	TIDAK ADA

Sumber Data : Monografi Desa

# BAB 5 PERTANIAN

## luas Tanam 2016 (Hektar)



5 174,5



147



139,5

## luas Panen 2016 (Hektar)



4 482,9



198,7



251,3

## Pertanian

Pertanian masih menjadi mata pencaharian utama penduduk Kecamatan Salaman. Rumah Tangga terbanyak di Sub Sektor Tanaman Pangan.

Padi, sebagai makanan pokok orang Indonesia, masih merupakan tanaman pangan terbanyak yang ditanam oleh petani di Kecamatan Salaman.

**Tabel 5.1**  
**Jumlah Keluarga Pertanian**  
**Menurut Desa Dan Sub Sektor Pertanian, 2016**

No	Desa	Sub Sektor Pertanian					
		Tanaman Pangan	Perkebunan	Peternakan	Perikanan		Kehutanan
					Penangkaran Ikan Perairan Umum	Bddy Ikan Perairn Darat	
1	2	3	4	5	6	7	8
1	NGARGORETNO	338	108	271	0	5	56
2	PARIPURNO	972	79	52	0	0	0
3	KALIREJO	1.136	68	45	0	12	0
4	MENOREH	1.739	159	214	0	0	0
5	NGADIREJO	667	66	187	7	21	16
6	SIDOMULYO	862	42	96	6	17	12
7	KEBONREJO	1.609	219	588	0	0	0
8	SALAMAN	270	66	609	0	0	0
9	KALISALAK	667	26	123	0	6	0
10	SRIWEDARI	196	37	102	0	0	0
11	JEBENGSAARI	186	55	223	0	0	0
12	TANJUNGANOM	233	14	27	0	0	0
13	BANJARHARJO	188	15	99	0	0	0
14	PURWOSARI	211	36	75	0	0	0
15	NGAMPELDENTO	317	11	19	0	0	0
16	SIDOSARI	356	25	72	0	0	0
17	SAWANGARGO	743	114	277	5	19	0
18	KRASAK	916	42	311	0	0	0
19	MARGOYOSO	855	13	414	0	0	0
20	KALIABU	334	40	396	3	4	0

Sumber Data : Monografi Desa



Tabel 5.2  
Luas Tanam Bersih, Puso/Rusak dan Luas Panen  
Menurut Jenis Tanaman, 2016

No	Jenis Tanaman	Luas Tanam Bersih	Luas Puso/Rusak	Luas Panen
(1)	(2)	(3)	(4)	(5)
1	Padi	5 174,5	-	4 482,9
2	Jagung	147	-	198,7
3	Kacang Tanah	-	-	-
4	Ubi Kayu	139,5	-	251,3
5	Ubi Jalar	-	-	-

Sumber Data : BPS Kabupaten Magelang

Tabel 5.3  
Luas Tanam Bersih, Puso/Rusak dan Luas Panen Tanaman Padi  
Menurut Bulan, 2016

No	Bulan	Luas Tanam Bersih	Luas Puso/Rusak	Luas Panen
(1)	(2)	(3)	(4)	(5)
1	Januari	908.3	-	89.6
2	Februari	641.5	-	12.5
3	Maret	132	-	309.2
4	April	169.6	-	908.3
5	Mei	657.9	-	641.5
6	Juni	655.9	-	254.3
7	Juli	438.3	-	169.6
8	Agustus	257.2	-	657.9
9	September	119.4	-	655.9
10	Oktober	158	-	438.3
11	November	391.1	-	226.4
12	Desember	645.3	-	119.4
Jumlah		5 174.5	-	4 482.9

Sumber Data : BPS Kabupaten Magelang

Tabel 5.4  
Luas Tanam Bersih, Puso/Rusak dan Luas Panen Tanaman Jagung  
Menurut Bulan, 2016

No	Bulan	Luas Tanam Bersih	Luas Puso/Rusak	Luas Panen
(1)	(2)	(3)	(4)	(5)
1	Januari	-	-	-
2	Februari	-	-	84.7
3	Maret	-	-	-
4	April	30.7	-	-
5	Mei	28.4	-	-
6	Juni	36.6	-	-
7	Juli	9.6	-	30.7
8	Agustus	8.7	-	28.4
9	September	1.0	-	36.6
10	Oktober	-	-	9.6
11	November	7.0	-	8.7
12	Desember	25	-	-
Jumlah		147	-	198.7

Sumber Data : BPS Kabupaten Magelang

Tabel 5.5  
Luas Tanam Bersih, Puso/Rusak dan Luas Panen Tanaman Kacang Tanah  
Menurut Bulan, 2016

No	Bulan	Luas Tanam Bersih	Luas Puso/Rusak	Luas Panen
(1)	(2)	(3)	(4)	(5)
1	Januari	-	-	-
2	Februari	-	-	-
3	Maret	-	-	-
4	April	-	-	-
5	Mei	-	-	-
6	Juni	-	-	-
7	Juli	-	-	-
8	Agustus	-	-	-
9	September	-	-	-
10	Oktober	-	-	-
11	November	-	-	-
12	Desember	-	-	-
Jumlah		-	-	-

Sumber Data : BPS Kabupaten Magelang

Tabel 5.6  
Luas Tanam Bersih, Puso/Rusak dan Luas Panen Tanaman Ubi Kayu  
Menurut Bulan, 2016

No	Bulan	Luas Tanam Bersih	Luas Puso/Rusak	Luas Panen
(1)	(2)	(3)	(4)	(5)
1	Januari	-	-	-
2	Februari	7.0	-	-
3	Maret	-	-	-
4	April	5.0	-	-
5	Mei	27.0	-	104.7
6	Juni	45.9	-	-
7	Juli	2.9	-	61.7
8	Agustus	1.9	-	7.0
9	September	49.8	-	-
10	Oktober	-	-	5.0
11	November	-	-	27.0
12	Desember	-	-	45.9
Jumlah		139.5	-	251.3

Sumber Data : BPS Kabupaten Magelang

Tabel 5.7  
Luas Tanam Bersih, Puso/Rusak dan Luas Panen Tanaman Ubi Jalar  
Menurut Bulan, 2016

No	Bulan	Luas Tanam Bersih	Luas Puso/Rusak	Luas Panen
(1)	(2)	(3)	(4)	(5)
1	Januari	-	-	-
2	Februari	-	-	-
3	Maret	-	-	-
4	April	-	-	-
5	Mei	-	-	-
6	Juni	-	-	-
7	Juli	-	-	-
8	Agustus	-	-	-
9	September	-	-	-
10	Oktober	-	-	-
11	November	-	-	-
12	Desember	-	-	-
Jumlah		-	-	-

Sumber Data : BPS Kabupaten Magelang

# DATA

MENCERDASKAN BANGSA



**BADAN PUSAT STATISTIK KABUPATEN MAGELANG**  
Jl. Soekarno - Hatta No.4 Telp./Fax.(0293) 788143, Kota Mungkid 56511  
E-Mail : bps3308@bps.go.id, Homepage <http://magelangkab.bps.go.id/>



9 772442 489002