

# Kabupaten JEMBER DALAM ANGKA

*Jember Regency in Figures*

# 2016



**BADAN PUSAT STATISTIK  
KABUPATEN JEMBER**  
*Statistics of Jember Regency*

<http://jemberkab.bps.go.id>

**Kabupaten**  
**JEMBER**  
**DALAM ANGKA**  
*Jember Regency in Figures*  
**2016**



**BADAN PUSAT STATISTIK**  
**KABUPATEN JEMBER**  
*Statistics of Jember Regency*

Kabupaten Jember Dalam Angka  
*Jember Regency in Figures*  
2016

ISSN: 0215.5523

No. Publikasi/*Publication Number*: 35096.1605

Katalog/*Catalog*: 1102001.3509

Ukuran Buku/*Book Size*: 14,8 cm x 21 cm

Jumlah Halaman/*Number of Pages*: xlv + 457 halaman /pages

Naskah/*Manuscript*:

**Badan Pusat Statistik Kabupaten Jember**

*Statistics of Jember Regency*

Gambar Cover oleh/*Cover Designed by*:

**Badan Pusat Statistik Kabupaten Jember**

*Statistics of Jember Regency*

Ilustrasi Cover/*Cover Illustration* :

**Pusat Pemerintahan Kabupaten Jember, Pantai Papuma dan Potensi Pertanian/**

*Jember District Government Center, Papuma Coastal and Agricultural Potential*

Diterbitkan oleh/*Published by*:

© **BPS Kabupaten Jember**/*Statistics of Jember Regency*

**Dilarang mengumumkan, mendistribusikan, mengomunikasikan, dan/atau  
menggandakan sebagian atau seluruh isi buku ini untuk tujuan komersial tanpa izin  
tertulis dari Badan Pusat Statistik**

*Prohibited to announce, distribute, communicate, and/or copy part or all of this book  
for commercial purpose without permission from Statistics of Jember Regency*

# Peta Wilayah Kabupaten Jember

## MAP OF JEMBER REGENCY



<http://jemberkab.bps.go.id>

**KEPALA BPS KABUPATEN JEMBER**

*CHIEF STATISTICIAN OF JEMBER REGENCY*



**Ir. Indriya Purwaningsih, MT**

<http://jemberkab.bps.go.id>





## Kata Pengantar

Kabupaten Jember Dalam Angka 2016 merupakan publikasi tahunan yang diterbitkan oleh BPS Kabupaten Jember. Disadari bahwa publikasi ini belum sepenuhnya memenuhi harapan pihak pemakai data khususnya para perencana, namun diharapkan dapat membantu melengkapi penyusunan rencana pembangunan di Kabupaten Jember.

Publikasi ini dapat terwujud berkat kerja sama dan bantuan dari berbagai pihak baik instansi pemerintah maupun swasta. Kepada semua pihak yang telah memberikan bantuan disampaikan penghargaan dan terima kasih yang sebesar-besarnya.

Walaupun publikasi ini telah disiapkan sebaik-baiknya, namun disadari masih ada kekurangan dan kesalahan yang terjadi. Untuk perbaikan publikasi ini, tanggapan dan saran yang bersifat konstruktif dari para pemakai sangat diharapkan.

Jember, Agustus 2016

Kepala BPS

Kabupaten Jember

Ir. Indriya Purwaningsih, MT



## **Preface**

*Jember Regency in Figures 2016 is an annual publication written by BPS Regency of Jember. Honestly, this publication has not perfect yet and has not filled the user's hope, especially for the planners yet, but hopefully it can help to equip compilation of development planning in this Jember regency.*

*This comprehensive publication has been made possible with the assistance and contribution from several governmental institutions and private organizations. To all parties who have been involved in the preparation of this publication, I would like to express my sincerest appreciation and gratitude.*

*Comments and constructive suggestions for the improvement of this publication are always welcome.*

*Jember, August 2016  
Chief Statistician of  
Jember Regency*

*Ir. Indriya Purwaningsih, MT*

# DAFTAR ISI/CONTENTS

	<b>Halaman</b>
	<i>Page</i>
Peta Wilayah Kabupaten Jember .....	V
KEPALA BPS KABUPATEN JEMBER .....	VII
Kata Pengantar.....	ix
<i>Preface</i> .....	x
Daftar Tabel/ <i>List of Tables</i> .....	xiv
1 Geografi dan Iklim .....	1
Geography and Climate .....	1
1.1. Geografi/ <i>Geography</i> .....	7
1.2. Iklim/ <i>Climate</i> .....	13
2 Pemerintahan.....	33
Government .....	33
2.1. Wilayah Administratif/ <i>Administrative Area</i> .....	41
2.2. Dewan Perwakilan Rakyat Daerah/ <i>The Regional HouseOf Representative</i> .....	50
2.3. Pegawai Negeri Sipil/ <i>Civil Servants</i> .....	55
3 Kependudukan dan Ketenagakerjaan .....	61
Population and Employment .....	61
3.1. Kependudukan/ <i>Population</i> .....	67
3.2. Ketenagakerjaan/ <i>Employment</i> .....	70
4 Sosial.....	83
Social .....	83
4.1. Pendidikan/ <i>Education</i> .....	91
4.2. Kesehatan/ <i>Health</i> .....	111
4.3. Kriminalitas/ <i>Crime</i> .....	122
4.4. Agama/ <i>Religion</i> .....	123
4.5. Kemiskinan/ <i>Poverty</i> .....	125

5.	Pertanian .....	127
	Agriculture .....	127
5.1.	Tanaman Pangan/ <i>Food Crops</i> .....	137
5.2.	Perkebunan/ <i>Estate Crops</i> .....	210
5.3.	Kehutanan/ <i>Forestry</i> .....	225
5.4.	Peternakan/ <i>Animal Husbandry</i> .....	227
5.5.	perikanan/ <i>fishery</i> .....	234
6	Industri, Pertambangan, Energi, dan Konstruksi.....	245
	Industry, Mining, Energy, And Construction .....	245
6.2.	AirMinum/ <i>Water Supply</i> .....	258
6.3.	Industri/ <i>Industry</i> .....	262
7	Perdagangan .....	269
	<i>Trade</i> .....	269
7.1.	Perdagangan/ <i>Trade</i> .....	277
7.2.	Ekspor/ <i>Export</i> .....	283
8	Hotel dan Pariwisata .....	285
	Hotel and Tourism .....	285
8.1.	Hotel.....	289
8.2.	Pariwisata/ <i>Tourism</i> .....	292
9	Transportasi dan Komunikasi.....	299
	Transportation and Communication.....	299
9.1.	Transportasi/ <i>Transportation</i> .....	305
9.2.	Telekomunikasi/ <i>Communication</i> .....	315
10	Keuangan Daerah dan Harga .....	321
	Local Finance and Price.....	321
10.1.	Keuangan Daerah/ <i>Local Finance</i> .....	327
10.2.	Harga-harga/ <i>Prices</i> .....	334
11	Perbankan, Asuransidan Koperasi.....	361
	Banking, InsuranceandCooperative.....	361
11.1.	Perbankan/ <i>Banking</i> .....	367
11.2.	Asuransi/ <i>Insurance</i> .....	373
11.3.	Koperasi/ <i>cooperation</i> .....	374

12	Pendapatan Regional .....	381
	Regional Income.....	381
	12.1 Pendapatan Regional/ <i>Regional Income</i> .....	387
13	Perbandingan Antar Kabupaten/Kota.....	437
	Regency/Municipal Comparison .....	437

<http://jemberkab.bps.go.id>

# Daftar Tabel/*List of Tables*

Halaman  
Page

## 1 GEOGRAFI DAN IKLIM/*GEOGRAPHY AND CLIMATE*

### 1.1 GEOGRAFI/*GEOGRAPHY*

- 1.1.1 Luas Wilayah ( km<sup>2</sup>) Kecamatan Menurut Klasifikasi Lereng, 2015  
*Total Area ( km<sup>2</sup>) of Subdistricts By Slope Classification, 2015* ..... 7
- 1.1.2 Luas Wilayah ( km<sup>2</sup>) Kecamatan Menurut Ketinggian Tempat (meter, dpl), 2015  
*Total Area ( km<sup>2</sup>) of Subdistricts By The Height ( meter, asl), 2015*..... 8
- 1.1.3 Pulau-pulau Kecil atau Kepulauan yang Memiliki Nama, 2015  
*Islands or Archipelago with Names, 2015*..... 9
- 1.1.4 Pulau-pulau Kecil atau Kepulauan yang Belum Memiliki Nama, 2015  
*Islands or Archipelago without Names, 2015*..... 10
- 1.1.5 Jarak (km) Terdekat antar Kecamatan, 2015  
*The Shortest Distance (km) between Subdistricts , 2015* ..... 12

### 1.2 IKLIM/*CLIMATE*

- 1.2.1 Banyaknya Curah Hujan (mm) Menurut Kecamatan, Stasiun Pengukur, dan Bulan, 2015  
*The Amount of Rainfall (mm) By Subdistricts, Gauging Stations and Months, 2015*..... 13
- 1.2.2 Rata-Rata Curah Hujan (mm) per hari Menurut Kecamatan, Stasiun Pengukur dan Bulan, 2015  
*The Average Rainfall (mm) per Day By Subdistricts, Gauging Stations and Months, 2015*..... 19
- 1.2.3 Jumlah Hari Hujan Menurut Kecamatan, Stasiun Pengukur, dan Bulan, 2015  
*The Rainfall days By Subdistrict, Gauging Stations and Months, 2015* ..... 25

1.2.4	Rata-rata Suhu dan Kelembaban Udara Menurut Bulan di Kabupaten Jember, 2015 <i>Average Temperature and Humidity by Month in Jember Regency, 2015</i> .....	31
1.2.5	Rata-Rata Tekanan Udara, Kecepatan Angin dan Penyinaran Matahari Menurut Bulan di Kabupaten Jember, 2015 <i>Average Atmospheric Pressure, Wind Velocity and Duration of Sunshine by Month in Jember Regency, 2015</i> .....	32

## **2 PEMERINTAHAN/GOVERNMENT**

### **2.1 WILAYAH ADMINISTRATIF/ADMINISTRATIVE AREA**

2.1.1	Banyaknya Kelurahan/Desa, Dusun/Lingkungan, RW, dan RT Menurut Kecamatan, 2015 <i>Number of Village, Subvillage, RW, and RT By Subdistricts, 2015</i> .....	41
2.1.2	Banyaknya Kepala Desa/Lurah Menurut Kecamatan dan Pendidikan yang Ditamatkan 2015 <i>Number of Village Head/Lurah By Subdistricts and His Educational level, 2015</i> .....	42
2.1.3	Banyaknya Perangkat Desa/ Kelurahan Menurut Kecamatan, 2015 <i>Number of Villages Officials By Subdistrict, 2015</i> .....	43
2.1.4	Banyaknya Kelurahan/Desa dan Lembaga Pemberdayaan Masyarakat yang Sudah Terbentuk Menurut Kecamatan, 2015 <i>Number of Villages and People Empowerment Agencies Formed By Subdistricts, 2015</i> .....	45
2.1.5	Banyaknya Kelurahan/Desa Menurut Kecamatan dan Tipe Potensi, 2015 <i>Number of Villages by Subdistrict and Potential Type, 2015</i> .....	46
2.1.6	Banyaknya Kelurahan/Desa Menurut Kecamatan dan Tingkat Perkembangan, 2015 <i>Number of Villages By Subdistrict and Development Level, 2015</i> .....	47
2.1.7	Banyaknya Organisasi Masyarakat Menurut Kecamatan dan Bidang Kegiatan, 2015 <i>Number Mass Organisation By Subdistricts and Activity Scope, 2015</i> .....	49

### **2.2 DEWAN PERWAKILAN RAKYAT DAERAH/THE REGIONAL HOUSE OF REPRESENTATIVE**

2.2.1	Banyaknya Anggota DPRD Menurut Partai Politik, 2015 <i>Number of Local Representatives By Political Party, 2015</i> .....	50
2.2.2	Banyaknya Anggota DPRD Menurut Partai Politik dan Jenis Kelamin, 2015 <i>Number of Local Representatives By Political Party and Sex, 2015</i> .....	51

2.2.3	Banyaknya Anggota DPRD Menurut Partai Politik dan Tingkat Pendidikan, 2015 <i>The Number of Local Representatives By Political Party and Educational Level, 2015</i> .....	52
2.2.4	Perkembangan Banyaknya Produk DPRD Menurut Jenis Produk, 1998-2015 <i>The Development Number of Representatives Products By Product Type , 1998-2015</i> .....	53
2.2.5	Jumlah Kunjungan Kerja dan Pengaduan di DPRD Kabupaten Jember Menurut Bulan, Tahun 2015 <i>Number of Official Visit and Complains in Local House of Representatives Regency of Jember By Months, 2015</i> .....	54
<b>2.3</b>	<b>PEGAWAI NEGERI SIPIL/CIVIL SERVANTS</b>	
2.3.1	Jumlah Pegawai Negeri Sipil Daerah Menurut Nama Instansi dan Jenis Kelamin, 2015 <i>Number of Local Civil Servants By Institution and Sex, 2015</i> .....	55
2.3.2	Jumlah Pegawai Negeri Sipil Daerah Menurut Tingkat Kepangkatan dan Jenis Kelamin, 2015 <i>The Number of Local Civil Servants By The Rank and Sex, 2015</i> .....	58
2.3.3	Jumlah Pegawai Negeri Sipil Daerah Menurut Tingkat Pendidikan dan Jenis Kelamin, 2015 <i>The Number of Local Civil Servants By Educational Level and Sex, 2015</i> .....	59
<b>3</b>	<b>KEPENDUDUKAN DAN KETENAGAKERJAAN/ POPULATION AND EMPLOYMENT</b>	
<b>3.1</b>	<b>KEPENDUDUKAN/POPULATION</b>	
3.1.1	Jumlah Penduduk dan Rasio Jenis Kelamin Menurut Kecamatan dan Jenis Kelamin Tahun 2015 <i>Number of People By Subdistrict, Sex, and Sex Ratio 2015</i> .....	67
3.1.2	Jumlah Penduduk Menurut Kecamatan di Kabupaten Jember, SP2010, 2014, dan 2015 <i>Population by Subdistrict in Jember Regency, 2010, 2014, and 2015</i> .....	68
3.1.3	Jumlah Penduduk, Luas Wilayah dan Kepadatan Penduduk Tahun 2015 <i>Number of People, area and Population Density to Subdistrict 2015</i> .....	69



**3.2 KETENAGAKERJAAN/EMPLOYMENT**

3.2.1 Penduduk Umur 15 Tahun Ke Atas Menurut Jenis Kegiatan Selama Seminggu yang Lalu dan Jenis Kelamin, Hasil Survei Angkatan Kerja Nasional (SAKERNAS) bulan Agustus Tahun 2015 *Population 15 Years of Age and Over by Type of Activity During the Previous Week and Sex of 2015 National Labor Force Survey (SAKERNAS) in August* ..... 70

3.2.2 Penduduk Umur 15 Tahun Ke Atas yang Bekerja Selama Seminggu yang Lalu Menurut Lapangan Pekerjaan Utama dan Jenis Kelamin, Hasil Survei Angkatan Kerja Nasional (SAKERNAS) bulan Agustus Tahun 2015 *Population 15 Years of Age and Over who Worked During the Previous Week by Main Industry and Sex of 2015 National Labor Force Survey (SAKERNAS) in August* ..... 71

3.2.3 Penduduk Berumur 15 Tahun ke Atas yang Bekerja Selama Seminggu yang Lalu Menurut Golongan Umur dan Jenis Kelamin, Hasil Survei Angkatan Kerja Nasional (SAKERNAS) bulan Agustus Tahun 2015 *Population 15 Years of Age and Over Who Worked During the Previous Week by Age Group and Sex, of 2015 National Labor Force Survey (SAKERNAS) in August* ..... 72

3.2.4 Penduduk Umur 15 Tahun Ke Atas yang Bekerja Selama Seminggu yang Lalu Menurut Status Pekerjaan Utama dan Jenis Kelamin, Hasil Survei Angkatan Kerja Nasional (SAKERNAS) bulan Agustus Tahun 2015 *Population 15 Years of Age and Over by Type of Activity During the Previous Week and Sex of 2015 National Labor Force Survey (SAKERNAS) in AUGUST*..... 73

3.2.5 Penduduk Berumur 15 Tahun ke Atas yang Termasuk Angkatan Kerja Menurut Pendidikan Tertinggi yang Ditamatkan dan Jenis Kelamin, Hasil Survei Angkatan Kerja Nasional (SAKERNAS) bulan Agustus Tahun 2015 *Population 15 Years of Age and Over by Type of Activity During the Previous Week and Sex of 2015 National Labor Force Survey (SAKERNAS) in AUGUST*..... 74

3.2.6	Penduduk Berumur 15 Tahun ke Atas yang Bekerja Selama Seminggu yang Lalu Menurut Pendidikan Tertinggi yang Ditamatkan dan Jenis Kelamin, Hasil Survei Angkatan Kerja Nasional (SAKERNAS) bulan Agustus Tahun 2015 <i>Population 15 Years of Age and Over by Type of Activity During the Previous Week and Sex of 2015 National Labor Force Survey (SAKERNAS) in August.</i> .....	75
3.2.7	Banyaknya Transmigran Menurut Daerah Tujuan dan Jenis Program Transmigrasi, 2015 <i>The Number of Transmigrants By Destination Region and Type of Program, 2015.</i> .....	76
3.2.8	Banyaknya Pemberangkatan Transmigran Menurut Kecamatan Asal dan Jenis Program Transmigrasi, 2015 <i>The Number of Transmigrant Delivery By Original Subdistrict and Type of Program, 2015.</i> .....	77
3.2.9	Banyaknya Transmigran Menurut Bulan dan Jenis Program Transmigrasi, 2015 <i>The Number of Transmigrant By Month and Type of Program, 2015.</i> .....	78
3.2.10	Banyaknya Pencari Kerja Menurut Tingkat Pendidikan dan Jenis Kelamin, 2015 <i>The Number of Job Seekers By Education Level and Sex, 2015.</i> .....	79
3.2.11.	Penempatan TKI ke Luar Negeri Menurut Bulan dan Negara Tujuan, 2015 <i>The Delivery of TKI (Indonesian Labor Force) Overseas By Month and Destination Country, 2015.</i> .....	80

## **4        SOSIAL/SOCIAL**

### **4.1        PENDIDIKAN/EDUCATION**

4.1.1	Sekolah, Murid dan Guru RA Menurut Kecamatan, 2015 <i>School, Student, and Teacher of Kindergarten By Subdistrict, 2015.</i> .....	91
4.1.2	Sekolah, Murid dan Guru Taman Kanak-kanak Menurut Kecamatan, 2015 <i>School, Student, and Teacher of Kindergarten By Subdistrict, 2015.</i> .....	92

4.1.3	Banyaknya Sekolah, Murid dan Guru SD Negeri dan Swasta Menurut Kecamatan, 2015 <i>The Number of School, Student and Teacher of Public and Private Elementary School By Subdistrict, 2015</i> .....	93
4.1.4	Banyaknya Sekolah. Murid dan Guru MI Negeri dan Swasta Menurut Kecamatan, 2015 <i>The Number of School. Student and Teacher of Public and Private MI (Islamic Elementary School)By Subdistrict, 2015</i> .....	94
4.1.5	Banyaknya Sekolah, Murid dan Guru SLTP Negeri dan Swasta Menurut Kecamatan, 2015 <i>The Number of School, Student and Teacher of Public and Private Junior High School BY SUBDISTRICT, 2015</i> .....	95
4.1.6	Banyaknya Sekolah, Murid dan Guru MTs Negeri dan Swasta Menurut Kecamatan, 2015 <i>The Number of School. Student and Teacher of Public and Private MTs (Islamic Junior High School) By Subdistrict, 2015</i> .....	96
4.1.7	Banyaknya Sekolah. Murid dan Guru SMU Negeri dan Swasta Menurut Kecamatan, 2015 <i>The Number of School. Student and Teacher of Public and Private Senior High School By Subdistrict, 2015</i> .....	97
4.1.8	Banyaknya Sekolah. Murid dan Guru SMK Negeri dan Swasta Menurut Kecamatan, 2015 <i>The Number of School. Student and Teacher of Public and Private SMK (Vocational Senior High School) By Subdistrict, 2015</i> .....	98
4.1.9	Banyaknya Sekolah. Murid dan Guru MA Negeri dan Swasta Menurut Kecamatan, 2015 <i>The Number of School. Student and Teacher of Public and Private MA (Islamic Senior High School), By Subdistrict, 2015</i> .....	99
4.1.10	Banyaknya Sekolah Lanjutan Atas dan Universitas/Akademi Menurut Kecamatan, 2015 <i>The Number of Senior High School and University/Academy By Subdistrict, 2015</i> .....	100
4.1.11	Jumlah Tenaga Akademik Universitas Jember Menurut Fakultas dan Jabatan FUNGSIONAL,2015 <i>Number of Academic Staff at University of Jember by Faculty and Professional Functionaries 2015</i> .....	101

4.1.12	Jumlah Tenaga Pendidik (Dosen) dan Tenaga Kependidikan pada Universitas Jember Menurut Ijazah Tertinggi dan Jenis Kelamin, 2015 <i>Number of Teachers (Lecturer) and Personnel at the University of Jember According Highest Diploma and Sex, 2015</i> .....	102
4.1.13	Jumlah Tenaga Pendidik (Dosen) dan Tenaga Kependidikan pada Universitas Jember Menurut Usia dan Jenis Kelamin, 2015 <i>Number of Teachers (Lecturer) and Personnel at the University of Jember According Age and Sex, 2015</i> .....	103
4.1.14	Jumlah Tenaga Pendidik (Dosen) dan Tenaga Kependidikan pada Universitas Jember Menurut Masa Kerjadan Jenis Kelamin, 2015 <i>Number of Full Time Academic and Administratuf Staff at University of Jember by Years of Service and Sex, 2015</i> .....	104
4.1.15	Jumlah Tenaga Kependidikan pada Universitas Jember Menurut Jenis Ketenagaan dan Jenis Kelamin, 2015 <i>Number of Administratuf Staff at University of Jember by Type Workforce and Sex, 2015</i> .....	105
4.1.16	Jumlah Tenaga Pendidik (Dosen) pada Universitas Jember Menurut Jenis Ketenagaan dan Jenis Kelamin, 2015 <i>Number of Full Time Academic at University of Jember by Type Workforce and Sex, 2015</i> .....	106
4.1.17	Jumlah Tenaga Akademik Tetap Universitas Jember Menurut Fakultas dan Jenjang Pendidikan, 2015 <i>Fixed Number of Academic Staff and Faculty University of Jember By Educational Level, 2015</i> .....	107
4.1.18	Jumlah Mahasiswa Strata 1 (S-1) di Universitas Jember Menurut Fakultas dan Jenis Kelamin, 2015 <i>Number of Students Strata 1 (S1) at the University of Jember According Faculty and Sex, 2015</i> .....	108
4.1.19	Jumlah Mahasiswa Diluar Strata 1 (S-1) di Universitas Jember Menurut Fakultas dan Jenis Kelamin, 2015 <i>Number of Students Out of Strata 1 (S1) at the University of Jember According Faculty and Sex, 2015</i> .....	109
4.1.20	Banyaknya Jurusan, Program studi, Dosen, Mahasiswa,dan Lulusan Menurut Universitas dan Fakultas di Jember, 2015 <i>The Number of Department, Study Program, Lecturer, Student, and Graduate By University and Faculty in Jember, 2015</i> .....	110

## 4.2 KESEHATAN/HEALTH

- 4.2.1 Banyaknya Sarana dan Tenaga Kesehatan Menurut Jenisnya, 2015  
*The Number of Facility and Health Workers by Type, 2015*..... 111
- 4.2.2 Banyaknya Fasilitas Kesehatan Menurut Kecamatan. 2015  
*The Number of Medical Facility By Subdistrict. 2015*..... 112
- 4.2.3 Banyaknya Tenaga Kesehatan Menurut Kecamatan. 2015  
*The Number of Health Workers Facility By Subdistrict. 2015*..... 113
- 4.2.4 Banyaknya Tempat Tidur Menurut Rumah Sakit dan Jenisnya, 2015  
*The Number of Beds By Hospital and Type, 2015*..... 114
- 4.2.5 Banyaknya Puskesmas dan Pengunjung Menurut Kecamatan. 2015  
*The Number of Local Government Clinic (Puskesmas) and Visitor By Subdistrict. 2015*..... 115
- 4.2.6 Banyaknya Fasilitas Persalinan Menurut Kecamatan dan Jenisnya. 2015  
*The Number of Child-Birth Facility By Subdistrict and Type. 2015*..... 116
- 4.2.7 Banyaknya Kunjungan Ibu dan Anak di Puskesmas Menurut Kecamatan, 2015  
*The Number of Mother and Child Visitor at Puskesmas By Subdistrict , 2015*..... 117
- 4.2.8 Banyaknya Bayi yang Diimunisasi Menurut Kecamatan dan Jenis Imunisasi, 2015  
*The Number of Infants Immunized By the Subdistrict and Type of Immunization, 2015*..... 118
- 4.2.9 Banyaknya Imunisasi dan Pencapaian (Persen) Menurut Kecamatan dan Jenis Imunisasi, 2015  
*The number Immunization and Achievement (Percent) By the District and Type Immunization, 2015*..... 119
- 4.2.10 Banyaknya Persediaan Darah dan Darah yang Tersalurkan Menurut Golongan Darah, 2015  
*The Number of Blood Stock and Blood Distributed By Blood Type, 2015*..... 120
- 4.2.11 Perkembangan Banyaknya Donor Darah Menurut Golongan Darah dan Jenis Kelamin, 2011-2015  
*Blood Donor By Blood Type and Sex, 2011-2015*..... 121

### **4.3 KRIMINALITAS/CRIME**

- 4.3.1 Jumlah Kejahatan/tindak Pidana yang Diselesaikan (*Crime Cleared*), 2013-2015  
*Number of Crimes /Criminal Offenses Solved, 2013-2015*..... 122

### **4.4 AGAMA/RELIGION**

- 4.4.1 Banyaknya Penduduk Menurut Kecamatan dan Agama, 2015  
*Number of People By Subdistrict and Religion, 2015* ..... 123
- 4.4.2 Banyaknya Tempat Ibadah Menurut Kecamatan, 2015  
*The Number of House of Worship By Subdistrict, 2015*..... 124

### **4.5 KEMISKINAN/POVERTY**

- 4.5.1 Banyaknya Desa dan Jatah Beras Program Raskin (Kg) Menurut Kecamatan, 2015  
*The Number of Village, PKS-BBM Family, Rice Allocation Raskin(Kg) By Subdistrict, 2015*..... 125

## **5 PERTANIAN/AGRICULTURE**

### **5.1 TANAMAN PANGAN/FOOD CROPS**

- 5.1.1 Luas Panen, Rata-rata Produksi, dan Total Produksi Padi Menurut Kecamatan, 2015  
*Harvested Area, Productivity and Total Production of Paddy by Subdistrict, 2015*..... 137
- 5.1.2 Luas Panen, Rata-rata Produksi, dan Total Produksi Jagung Menurut Kecamatan, 2015  
*Harvested Area, Average Production and Total Production of Maize by Subdistrict, 2015* ..... 138
- 5.1.3 Luas Panen, Rata-rata Produksi, dan Total Produksi Kedelai Menurut Kecamatan, 2015  
*Harvested Area, Average Production and Total Production of Soybean by Subdistrict, 2015*..... 139
- 5.1.4 Luas Panen, Rata-rata Produksi, dan Total Produksi Kacang Tanah Menurut Kecamatan, 2015  
*Harvested Area, Average Production and Total Production of Peanuts by Subdistrict, 2015*..... 140

5.1.5	Luas Panen, Rata-rata Produksi, dan Total Produksi Ubi Kayu Menurut Kecamatan, 2015 <i>Harvested Area, Average Production and Total Production of Cassavas by Subdistrict, 2015</i> .....	141
5.1.6	Luas Panen, Rata-rata Produksi, dan Total Produksi Ubi Jalar Menurut Kecamatan, 2015 <i>Harvested Area, Average Production and Total Production of Sweet Potatoes by Subdistrict, 2015</i> .....	142
5.1.7	Luas Panen, Rata-rata Produksi, dan Total Produksi Sayur-sayuran Menurut Jenis Sayuran, 2015 <i>Harvested Area, Average Production and Total Production of Vegetables by Type 2015</i> .....	143
5.1.8	Luas Panen, Rata-rata Produksi, dan Total Produksi Bawang Merah Menurut Kecamatan, 2015 <i>Harvested Area, Average Production and Total Production of Chili by Subdistrict, 2015</i> .....	144
5.1.9	Luas Panen, Rata-rata Produksi, dan Total Produksi Kubis Menurut Kecamatan, 2015 <i>Harvested Area, Average Production and Total Production of Cabbage by Subdistrict, 2015</i> .....	145
5.1.10	Luas Panen, Rata-rata Produksi, dan Total Produksi Kembang Kol Menurut Kecamatan, 2015 <i>Harvested Area, Average Production and Total Production of Cauliflower by Subdistrict, 2015</i> .....	146
5.1.11	Luas Panen, Rata-rata Produksi, dan Total Produksi Petsai/Sawi Menurut Kecamatan, 2015 <i>Harvested Area, Average Production and Total Production of Chines Cabbage by Subdistrict, 2015</i> .....	147
5.1.12	Luas Panen, Rata-rata Produksi, dan Total Produksi Kacang Panjang Menurut Kecamatan, 2015 <i>Harvested Area, Average Production and Total Production of Yardlong Bean by Subdistrict, 2015</i> .....	148
5.1.13	Luas Panen, Rata-rata Produksi, dan Total Produksi Cabe Besar Menurut Kecamatan, 2015 <i>Harvested Area, Average Production and Total Production of Great Chili by Subdistrict, 2015</i> .....	149

5.1.14	Luas Panen, Rata-rata Produksi, dan Total Produksi Cabe Rawit Menurut Kecamatan, 2015 <i>Harvested Area, Average Production and Total Production of Chili by Subdistrict, 2015</i> .....	150
5.1.15	Luas Panen, Rata-rata Produksi, dan Total Produksi Jamur Menurut Kecamatan, 2015 <i>Harvested Area, Average Production and Total Production of Mushrooms, by Subdistrict, 2015</i> .....	151
5.1.16	Luas Panen, Rata-rata Produksi, dan Total Produksi Tomat Menurut Kecamatan, 2015 <i>Harvested Area, Average Production and Total Production of Tomato, by Subdistrict, 2015</i> .....	152
5.1.17	Luas Panen, Rata-rata Produksi, dan Total Produksi Terung Menurut Kecamatan, 2015 <i>Harvested Area, Average Production and Total Production of Eggplant by Subdistrict, 2015</i> .....	153
5.1.18	Luas Panen, Rata-rata Produksi, dan Total Produksi Buncis Menurut Kecamatan, 2015 <i>Harvested Area, Average Production and Total Production of Green Bean by Subdistrict, 2015</i> .....	154
5.1.19	Luas Panen, Rata-rata Produksi, dan Total Produksi Ketimun Menurut Kecamatan, 2015 <i>Harvested Area, Average Production and Total Production of Cucumber by Subdistrict, 2015</i> .....	155
5.1.20	Luas Panen, Rata-rata Produksi, dan Total Produksi Labu Siam Menurut Kecamatan, 2015 <i>Harvested Area, Average Production and Total Production of by Subdistrict, 2015</i> .....	156
5.1.21	Luas Panen, Rata-rata Produksi, dan Total Produksi Kangkung Menurut Kecamatan, 2015 <i>Harvested Area, Average Production and Total Production of Kangkong by Subdistrict, 2015</i> .....	157
5.1.22	Luas Panen, Rata-rata Produksi, dan Total Produksi Bayam Menurut Kecamatan, 2015 <i>Harvested Area, Average Production and Total Production of Spinach by Subdistrict, 2015</i> .....	158



5.1.23	Luas Panen, Rata-rata Produksi, dan Total Produksi Melon Menurut Kecamatan, 2015 <i>Harvested Area, Average Production and Total Production of Melon by Subdistrict, 2015</i> .....	159
5.1.24	Luas Panen, Rata-rata Produksi, dan Total Produksi Semangka Menurut Kecamatan, 2015 <i>Harvested Area, Average Production and Total Production of Watermelon by Subdistrict, 2015</i> .....	160
5.1.25	Luas Panen, Rata-rata Produksi, dan Total Produksi Tanaman Biofarmaka Menurut Jenis Tanaman, 2015 <i>Harvested Area, Average Production and Total Production of Medicinal Plants by Type Plants, 2015</i> .....	161
5.1.26	Luas Panen, Rata-rata Produksi, dan Total Produksi Jahe Menurut Kecamatan, 2015 <i>Harvested Area, Average Production and Total Production of Ginger by Subdistrict, 2015</i> .....	162
5.1.27	Luas Panen, Rata-rata Produksi, dan Total Produksi Lengkuas/ Laos Menurut Kecamatan, 2015 <i>Harvested Area, Average Production and Total Production of Galanga by Subdistrict, 2015</i> .....	163
5.1.28	Luas Panen, Rata-rata Produksi, dan Total Produksi Kencur Menurut Kecamatan, 2015 <i>Harvested Area, Average Production and Total Production of East Indian Galangal by Subdistrict, 2015</i> .....	164
5.1.29	Luas Panen, Rata-rata Produksi, dan Total Produksi Kunyit Menurut Kecamatan, 2015 <i>Harvested Area, Average Production and Total Production of Turmeric by Subdistrict, 2015</i> .....	165
5.1.30	Luas Panen, Rata-rata Produksi, dan Total Produksi Lempuyang Menurut Kecamatan, 2015 <i>Harvested Area, Average Production and Total Production of Zingiber Aromaticum by Subdistrict, 2015</i> .....	166
5.1.31	Luas Panen, Rata-rata Produksi, dan Total Produksi Temu Lawak Menurut Kecamatan, 2015 <i>Harvested Area, Average Production and Total Production of Java Turmeric by Subdistrict, 2015</i> .....	167

5.1.32	Luas Panen, Rata-rata Produksi, dan Total Produksi Temu Ireng Menurut Kecamatan, 2015 <i>Harvested Area, Average Production and Total Production of Black Turmeric by Subdistrict, 2015</i> .....	168
5.1.33	Luas Panen, Rata-rata Produksi, dan Total Produksi Temu Kunci Menurut Kecamatan, 2015 <i>Harvested Area, Average Production and Total Production of Chinese Keys by Subdistrict, 2015</i> .....	169
5.1.34	Luas Panen, Rata-rata Produksi, dan Total Produksi Sambilota Menurut Kecamatan, 2015 <i>Harvested Area, Average Production and Total Production of King of Bitter by Subdistrict, 2015</i> .....	170
5.1.35	Luas Panen, Rata-rata Produksi, dan Total Produksi Keji Beling Menurut Kecamatan, 2015 <i>Harvested Area, Average Production and Total Production of Verbenaceae by Subdistrict, 2015</i> .....	171
5.1.36	Luas Panen, Rata-rata Produksi, dan Total Produksi Dlingo Menurut Kecamatan, 2015 <i>Harvested Area, Average Production and Total Production of Sweetroot/Calamus by Subdistrict, 2015</i> .....	172
5.1.37	Luas Panen, Rata-rata Produksi, dan Total Produksi Kapulaga Menurut Kecamatan, 2015 <i>Harvested Area, Average Production and Total Production of Java Cardamon by Subdistrict, 2015</i> .....	173
5.1.38	Luas Panen, Rata-rata Produksi, dan Total Produksi Mengkudu Menurut Kecamatan, 2015 <i>Harvested Area, Average Production and Total Production of Indian Mulberry by Subdistrict, 2015</i> .....	174
5.1.39	Luas Panen, Rata-rata Produksi, dan Total Produksi Mahkota Dewa Menurut Kecamatan, 2015 <i>The Area of Mahkota Dewa Harvesting, Average Production, and Total Production By Subdistrict, 2015</i> .....	175
5.1.40	Luas Panen, Rata-rata Produksi, dan Total Produksi Lidah Buaya Menurut Kecamatan, 2015 <i>The Area of Lidah Buaya Harvesting, Average Production, and Total Production By Subdistrict, 2015</i> .....	176

5.1.41	Jumlah Tanaman Menghasilkan, Rata-rata Produksi dan Total Produksi Buah-buahan Menurut Jenis Buah, 2015 <i>The Area of Fruits Harvesting, Average Production, and Total Production By Type of Fruit, 2015</i> .....	177
5.1.42	Jumlah Tanaman Menghasilkan, Rata-rata Produksi dan Total Produksi Alpukat Menurut Kecamatan, 2015 <i>Harvested Area, Average Production and Total Production of Avocado by Subdistrict, 2015</i> .....	178
5.1.43	Jumlah Tanaman Menghasilkan, Rata-rata Produksi dan Total Produksi Belimbing Menurut Kecamatan, 2015 <i>Harvested Area, Average Production and Total Production of Starfruit by Subdistrict, 2015</i> .....	179
5.1.44	Jumlah Tanaman Menghasilkan, Rata-rata Produksi dan Total Produksi Duku/Langsar Menurut Kecamatan, 2015 <i>Harvested Area, Average Production and Total Production of Kokosan/Duku by Subdistrict, 2015</i> .....	180
5.1.45	Jumlah Tanaman Menghasilkan, Rata-rata Produksi dan Total Produksi Durian Menurut Kecamatan, 2015 <i>Harvested Area, Average Production and Total Production of Durian by Subdistrict, 2015</i> .....	181
5.1.46	Jumlah Tanaman Menghasilkan, Rata-rata Produksi dan Total Produksi Jambu Air Menurut Kecamatan, 2015 <i>Harvested Area, Average Production and Total Production of Rose Aple by Subdistrict, 2015</i> .....	182
5.1.47	Jumlah Tanaman Menghasilkan, Rata-rata Produksi dan Total Produksi Jambu Biji Menurut Kecamatan, 2015 <i>Harvested Area, Average Production and Total Production of Guava by Subdistrict, 2015</i> .....	183
5.1.48	Jumlah Tanaman Menghasilkan, Rata-rata Produksi dan Total Produksi Jeruk Besar Menurut Kecamatan, 2015 <i>Harvested Area, Average Production and Total Production Pomelo by Subdistrict, 2015</i> .....	184
5.1.49	Jumlah Tanaman Menghasilkan, Rata-rata Produksi dan Total Produksi Jeruk Siam Menurut Kecamatan, 2015 <i>Harvested Area, Average Production and Total Production of Tangerin/Orange by Subdistrict, 2015</i> .....	185

5.1.50	Jumlah Tanaman Menghasilkan, Rata-rata Produksi dan Total Produksi Mangga Menurut Kecamatan, 2015 <i>Harvested Area, Average Production and Total Production of Mango by Subdistrict, 2015</i> .....	186
5.1.51	Jumlah Tanaman Menghasilkan, Rata-rata Produksi dan Total Produksi Manggis Menurut Kecamatan, 2015 <i>Harvested Area, Average Production and Total Production of Mangosteen by Subdistrict, 2015</i> .....	187
5.1.52	Jumlah Tanaman Menghasilkan, Rata-rata Produksi dan Total Produksi Nanas Menurut Kecamatan, 2015 <i>Harvested Area, Average Production and Total Production of Pineapple by Subdistrict, 2015</i> .....	188
5.1.53	Jumlah Tanaman Menghasilkan, Rata-rata Produksi dan Total Produksi Nangka Menurut Kecamatan, 2015 <i>Harvested Area, Average Production and Total Production of Jackfruit by Subdistrict, 2015</i> .....	189
5.1.54	Jumlah Tanaman Menghasilkan, Rata-rata Produksi dan Total Produksi Pepaya Menurut Kecamatan, 2015 <i>Harvested Area, Average Production and Total Production of Powpow by Subdistrict, 2015</i> .....	190
5.1.55	Jumlah Tanaman Menghasilkan, Rata-rata Produksi dan Total Produksi Pisang Menurut Kecamatan, 2015 <i>Harvested Area, Average Production and Total Production of Banana by Subdistrict, 2015</i> .....	191
5.1.56	Jumlah Tanaman Menghasilkan, Rata-rata Produksi dan Total Produksi Sirsat Menurut Kecamatan, 2015 <i>Harvested Area, Average Production and Total Production of Soursop by Subdistrict, 2015</i> .....	192
5.1.57	Jumlah Tanaman Menghasilkan, Rata-rata Produksi dan Total Produksi Rambutan Menurut Kecamatan, 2015 <i>Harvested Area, Average Production and Total Production of Rambutan by Subdistrict, 2015</i> .....	193
5.1.58	Jumlah Tanaman Menghasilkan, Rata-rata Produksi dan Total Produksi Salak Menurut Kecamatan, 2015 <i>Harvested Area, Average Production and Total Production of Zalacca by Subdistrict, 2015</i> .....	194

5.1.59	Jumlah Tanaman Menghasilkan, Rata-rata Produksi dan Total Produksi Sawo Menurut Kecamatan, 2015 <i>Harvested Area, Average Production and Total Production of Sapodilla/Star Aple by Subdistrict, 2015</i> .....	195
5.1.60	Jumlah Tanaman Menghasilkan, Rata-rata Produksi dan Total Produksi Sukun Menurut Kecamatan, 2015 <i>Harvested Area, Average Production and Total Production of Breadfruit by Subdistrict, 2015</i> .....	196
5.1.61	Jumlah Tanaman Menghasilkan, Rata-rata Produksi dan Total Produksi Melinjo Menurut Kecamatan, 2015 <i>Harvested Area, Average Production and Total Production of Melinjo by Subdistrict, 2015</i> .....	197
5.1.62	Jumlah Tanaman Menghasilkan, Rata-rata Produksi dan Total Produksi Petai Menurut Kecamatan, 2015 <i>Harvested Area, Average Production and Total Production of Twisted Cluster Bean by Subdistrict, 2015</i> .....	198
5.1.63	Jumlah Tanaman Menghasilkan, Rata-rata Produksi dan Total Produksi Anggur Menurut Kecamatan, 2015 <i>Harvested Area, Average Production and Total Production of Grape by Subdistrict, 2015</i> .....	199
5.1.64	Jumlah Tanaman Menghasilkan, Rata-rata Produksi dan Total Produksi Markisa Menurut Kecamatan, 2015 <i>Harvested Area, Average Production and Total Production of Marquisa by Subdistrict, 2015</i> .....	200
5.1.65	Jumlah Tanaman Menghasilkan, Rata-rata Produksi dan Total Produksi Kelengkeng Menurut Kecamatan, 2015 <i>Harvested Area, Average Production and Total Production of Longan by Subdistrict, 2015</i> .....	201
5.1.66	Luas Panen, Rata-rata Produksi, dan Total Produksi Tanaman Hias Menurut Jenis Tanaman Hias, 2015 <i>The Area of Flower Harvesting, Average Production, and Total Production By Type of Flower, 2015</i> .....	202
5.1.67	Luas Panen, Rata-rata Produksi, dan Total Produksi Anggrek Menurut Kecamatan, 2015 <i>Harvested Area, Average Production and Total Production of Orchid by Subdistrict, 2015</i> .....	203

5.1.68	Luas Panen, Rata-rata Produksi, dan Total Produksi Mawar Menurut Kecamatan, 2015 <i>Harvested Area, Average Production and Total Production of Rose Harvesting, Average Production, and Total Production By Subdistrict, 2015.....</i>	204
5.1.69	Luas Panen, Rata-rata Produksi, dan Total Produksi Melati Menurut Kecamatan, 2015 <i>Harvested Area, Average Production and Total Production of Jasmine Harvesting, by Subdistrict, 2015.....</i>	205
5.1.70	Luas Panen, Rata-rata Produksi, dan Total Produksi Palem Menurut Kecamatan, 2015 <i>Harvested Area, Average Production and Total Production of Palm Harvesting, by Subdistrict, 2015.....</i>	206
5.1.71	Luas Panen, Rata-rata Produksi, dan Total Produksi Adenium Menurut Kecamatan, 2015 <i>Harvested Area, Average Production and Total Production of Adenium by Subdistrict, 2015 .....</i>	207
5.1.72	Luas Panen, Rata-rata Produksi, dan Total Produksi Euphorbia Menurut Kecamatan, 2015 <i>Harvested Area, Average Production and Total Production of Euphorbia by Subdistrict, 2015 .....</i>	208
5.1.73	Luas Panen, Rata-rata Produksi, dan Total Produksi Sansievera Menurut Kecamatan, 2015 <i>Harvested Area, Average Production and Total Production of Sansievera by Subdistrict, 2015.....</i>	209
<b>5.2</b>	<b>PERKEBUNAN/ESTATE CROPS</b>	
5.2.1	Luas Panen, Rata-rata Produksi, dan Total Produksi Tembakau Na Oogst Menurut Kecamatan, 2015 <i>Harvested Area, Average Production and Total Production of Na Oogst Tobacco by Subdistrict, 2015.....</i>	210
5.2.2	Luas Panen, Rata-rata Produksi, dan Total Produksi Tembakau Voor Oogst Kasturi Menurut Kecamatan, 2015 <i>Harvested Area, Average Production and Total Production of Voor Oogst Tobacco by Subdistrict, 2015.....</i>	211
5.2.3	Luas Panen, Rata-rata Produksi, dan Total Produksi Tembakau Voor Oogst Rajang Menurut Kecamatan, 2015 <i>Harvested Area, Average Production and Total Production of Cut Voor Oogst Tobacco by Subdistrict, 2015.....</i>	212

5.2.4	Luas Panen, Rata-rata Produksi, dan Total Produksi Tembakau Voor Oogst White Burley Menurut Kecamatan, 2015 <i>Harvested Area, Average Production and Total Production of White Burley Voor Oogst Tobacco by Subdistrict, 2015</i> .....	213
5.2.5	Luas Panen, Rata-rata Produksi, dan Total Produksi Kelapa Menurut Kecamatan, 2015 <i>Harvested Area, Average Production and Total Production of Coconut by Subdistrict, 2015</i> .....	214
5.2.6	Luas Panen, Rata-rata Produksi, dan Total Produksi Kopi Menurut Kecamatan, 2015 <i>Harvested Area, Average Production and Total Production of Coffee by Subdistrict, 2015</i> .....	215
5.2.7	Luas Panen, Rata-rata Produksi, dan Total Produksi Lada Menurut Kecamatan, 2015 <i>Harvested Area, Average Production and Total Production of by Subdistrict, 2015</i> .....	216
5.2.8	Luas Panen, Rata-rata Produksi, dan Total Produksi Cengkeh Menurut Kecamatan, 2015 <i>Harvested Area, Average Production and Total Production of Clove by Subdistrict, 2015</i> .....	217
5.2.9	Luas Panen, Rata-rata Produksi, dan Total Produksi Kapuk Menurut Kecamatan, 2015 <i>Harvested Area, Average Production and Total Production of Kapok by Subdistrict, 2015</i> .....	218
5.2.10	Luas Panen, Rata-rata Produksi, dan Total Produksi Panili Menurut Kecamatan, 2015 <i>Harvested Area, Average Production and Total Production of Vanilla by Subdistrict, 2015</i> .....	219
5.2.11	Luas Panen, Rata-rata Produksi, dan Total Produksi Jambu Mete Menurut Kecamatan, 2015 <i>Harvested Area, Average Production and Total Production of Cashew Nut by Subdistrict, 2015</i> .....	220
5.2.12	Luas Panen, Rata-rata Produksi, dan Total Produksi Pinang Menurut Kecamatan, 2015 <i>Harvested Area, Average Production and Total Production of Areca Nut by Subdistrict, 2015</i> .....	221

5.2.13	Luas Panen, Rata-rata Produksi, dan Total Produksi Kakao Menurut Kecamatan, 2015 <i>Harvested Area, Average Production and Total Production of Cacao by Subdistrict, 2015</i> .....	222
5.2.14	Luas Panen, Rata-rata Produksi, dan Total Produksi Mlinjo Menurut Kecamatan, 2015 <i>Harvested Area, Average Production and Total Production of Mlinjo by Subdistrict, 2015</i> .....	223
5.2.15	Luas Panen, Produktifitas, Total Produksi dan Produksi Kristal Tebu Menurut Kecamatan, 2015 <i>Harvested Area, Average Production and Total Production of Sugar Cane, and Crystall Sugar Production by Subdistrict, 2015</i> .....	224
<b>5.3</b>	<b>KEHUTANAN/FORESTRY</b>	
5.3.1	Produksi Hasil Hutan Menurut Jenis Produksi, 2014-2015 <i>Forest Product by Its Type, 2014-2015</i> .....	225
5.3.2	Luas Kawasan Hutan (Ha) Menurut Fungsinya, 2015 <i>The Area of Forest (Ha) by Its Function, 2015</i> .....	226
<b>5.4</b>	<b>PETERNAKAN/ANIMAL HUSBANDRY</b>	
5.4.1	Populasi Ternak Menurut Kecamatan dan Jenis Ternak (ekor), 2015 <i>Livestock Population by Subdistrict and Type, 2015</i> .....	227
5.4.2	Populasi Unggas Menurut Kecamatan dan Jenis Unggas (ekor), 2015 <i>Bird Population by Subdistrict and Type, 2015</i> .....	228
5.4.3	Pemotongan Ternak Menurut Kecamatan dan Jenis Ternak (ekor), 2015 <i>The Butchering of Livestock by Subdistrict and Type, 2015</i> .....	229
5.4.4	Banyaknya Ternak yang Dikirim ke Daerah Lain Menurut Kecamatan Asal dan Jenis Ternak, 2015 <i>The Number of Livestock Sent to Other Regions by Original Subdistrict and Type, 2015</i> .....	230
5.4.5	Banyaknya Ternak yang Diterima dari Daerah Lain Menurut Kecamatan Penerimaan Jenis Ternak, 2015 <i>The Number of Livestock Received form Other Region by Destination Subdistrict and Type, 2015</i> .....	231



5.4.6	Produksi Daging dan Susu Menurut Jenisnya, 2015 <i>Meat and Dairy Product by Type, 2015</i> .....	232
5.4.7	Produksi Kulit dan Telur Menurut Jenisnya, 2015 <i>Leather and Egg Product by Type, 2015</i> .....	233
<b>5.5</b>	<b>PERIKANAN/FISHERY</b>	
5.5.1	Banyaknya Rumah Tangga Budidaya Ikan Menurut Kecamatan Dan Jenis Budidaya, 2015 <i>The Number of Family of Fishery by Subdistrict And Type of Breeding, 2015</i> .....	234
5.5.2	Luas Areal Budidaya Ikan Menurut Kecamatan dan Jenis Budidaya, 2015 <i>Fish Culture Areas by Subdistricts and Type of Breeding, 2015</i> .....	235
5.5.3	Produksi dan Nilai Produksi Budidaya Perikanan Air Tawar Menurut Jenis Produksi dan Jenis Perairan, 2015 <i>The Production and Production Value of Fresh Water Fishery by Type Production and Type of Water, 2015</i> .....	236
5.5.4	Luas Area Budidayadan Produksi Ikan AirTawar Menurut Kecamatan danJenisnya, 2015 <i>Fish Culture Areas and Production of Fresh Water Fishery by Subdistricts and By Type, 2015</i> .....	238
5.5.5	Banyaknya Produksi Hasil Pengolahan Perikanan Menurut Kecamatan Produsen dan Jenis Hasil Pengolahan, 2015 <i>The Production of Fish Product by Subdistrict Producer and Type of Product, 2015</i> .....	239
5.5.6	Banyaknya Nelayan Menurut Kecamatan, Jenis Perahu dan Jenis Alat Penangkap Ikan, 2015 <i>The Number of Fisherman by Subdistrict, Type of Boat and Equipment for Fishing, 2015</i> .....	240
5.5.7	Banyaknya Rumah Tangga Nelayan dan Banyaknya PerahuYang Dimiliki Menurut Kecamatan, 2015 <i>The Number of Fisherman Family and Boat Owned by Subdistrict, 2015</i> .....	241
5.5.8	Rata-rata Banyaknya Perahu/Kapal yang Mendarat di Tempat Pelelangan Ikan, 2015 <i>The Average Number of Boat/Ship Docking in TPI (Fish Market), 2015</i> .....	242
5.5.9	Produksi dan Nilai Produksi Ikan Laut Menurut Jenisnya 2015 <i>The Production and Production Value of Sea Fish By Type, 2015</i> .....	243

**6 INDUSTRI, PERTAMBANGAN, ENERGI, DAN KONSTRUKSI/  
INDUSTRY, MINING, ENERGY, AND CONSTRUCTION**

**6.1 LISTRIK/ELECTRICITY**

6.1.1	Perkembangan Pelanggan dan KVA Terpasang Listrik PLN Menurut Jenis Tarif dan Penggunaan, 2014-2015 <i>The Development of Customer and KVA Installed by PLN By Type of Price and The Usage, 2014-2015</i> .....	255
6.1.2	Perkembangan Pelanggan dan KWh Terjual Listrik PLN Menurut Jenis Tarif dan Penggunaan Tahun 2014-2015 <i>The Development of Customer and Kwh Sold by PLN By Type of Price and The Usage, 2014-2015</i> .....	256
6.1.3	Perkembangan Kwh Dibangkitkan, Kwh Dijual, Nilai Produksi, dan Harga Rata-rata Listrik, 2012-2015 <i>The Development of Kwh Generated, Kwh Sold, Production Value, and Average Price of Electricity, 2012- 2015</i> .....	257

**6.2 AIR MINUM/WATER SUPPLY**

6.2.1	Perkembangan Produksi Air Minum (m3) PDAM Menurut Bulan Tahun 2011-2015 <i>The Development Production of Drinking Water of PDAM By Month, 2010-2014</i> .....	258
6.2.2	Perkembangan Pelanggan PDAM Menurut Jenis Pelanggan, 2011-2015 <i>The Development of PDAM Customer By Type, 2011-2015</i> .....	259
6.2.3	Banyaknya Pelanggan Akhir Tahun, Air Minum yang Disalurkan PDAM dan Nilainya Menurut Kategori pelanggan Tahun 2015 <i>The Number of Customer in The End of The Year, Water Distributed by PDAM and Value By Customer Category, 2015</i> .....	260
6.2.4	Perkembangan Pelanggan, Air Minum yang Disalurkan PDAM Melalui Pipa, Nilai Penjualan, Harga Rata-rata, dan Tenaga Kerja PDAM Tahun 2011-2015 <i>The Development of Customer, Water Distributed by PDAM Trough Pipes, Sale Value, Average Price, and PDAM Worker, 2011-2015</i> .....	261

<b>6.3</b>	<b>INDUSTRI/INDUSTRY</b>	
6.3.1	Banyaknya Perusahaan Industri dan Tenaga Kerja Menurut Jenis Kegiatan Industri dan Kategori Industri Tahun 2015 <i>The Number of Industrial Company and Labor Force (LF) By Type of Industrial Activity and Category, 2015</i> .....	262
6.3.2	Jumlah Perusahaan dan Tenaga Kerja Menurut Jenis Kegiatan Industri dan Jenis Pekerjaan, 2015 <i>The Number of Company and Labor Force By Industrial Activity and Type of Work, 2015</i> .....	263
6.3.3	Banyaknya Unit Usaha, Tenaga Kerja, Produksi, dan Investasi Menurut Kelompok Industri, 2015 <i>Harvested Area, Average Production and Total Production of Mlino by Subdistrict, 2015</i> .....	264
6.3.4	Banyaknya Perusahaan Industri Kecil dan Tenaga Kerja (TK) Menurut Kecamatan dan Jenis Kegiatan Industri, 2015 <i>The Number of Work Unit, Labor Force, Production, and Investment By Industry Group, 2015</i> .....	265

## **7 PERDAGANGAN DAN EKSPOR/TRADE AND EXPORT**

<b>7.1</b>	<b>PERDAGANGAN/TRADE</b>	
7.1.1	Perkembangan Pengeluaran Surat Izin Usaha Perdagangan (SIUP) dan Investasi Menurut Klasifikasi Golongan Perusahaan, 2003-2015 <i>The Development of Issue of SIUP (Trade Corporation Permit) and Investment By Company Grouping, 2003-2015</i> .....	277
7.1.2	Pengeluaran Surat Izin Usaha Perdagangan (SIUP) Menurut Bulan dan Klasifikasi Golongan Perusahaan, 2015 <i>The Issue of SIUP (Trade Corporation Permit) and Investment By Month and Company Grouping, 2015</i> .....	278
7.1.3	Perkembangan Perusahaan Menurut Bentuk Badan Usaha, 2011-2015 <i>The Development of Company By Corporation Form, 2011-2015</i> .....	279
7.1.4	Banyaknya Penerbitan TDP Menurut Bulan dan Bentuk Perusahaan, 2015 <i>The Number of Company By Month and Corporate Body Form, 2015</i> .....	280
7.1.5	Banyaknya Perusahaan Menurut Kecamatan dan Bentuk Badan Hukum 2015 <i>The Number of Company By Subdistrict and Corporate Body Form 2015</i> .....	281

7.1.6	Banyaknya Persediaan dan Pengeluaran Beras (Kg) Menurut Bulan dan Jenis Mutasi, 2015 <i>The Number of Rice Stock and Expenditure (Kg) By Month and Mutation Type, 2015.....</i>	282
<b>7.2</b>	<b>EKSPOR/EXPORT</b>	
7.2.1	Volume (Kg) dan Nilai Ekspor (US \$) Menurut Jenis Komoditas, 2015 <i>Volume (Kg) and Value (US \$) of Exports by Type of Comodity, 2015.....</i>	283
<b>8</b>	<b>HOTEL DAN PARIWISATA/HOTEL AND TOURISM</b>	
<b>8.1</b>	<b>HOTEL/HOTEL</b>	
8.1.1	Daftar Nama, Alamat, Banyaknya Kamar, Banyaknya Tempat Tidur dan Tarif Akomodasi, 2015 <i>List of Hotel Name, Address, Number of Room, Number of Beds and Price, 2015.....</i>	289
<b>8.2</b>	<b>PARIWISATA/TOURISM</b>	
8.2.1	Daftar Nama Objek Wisata, Jarak dari Kota Jember (km.) dan Jenis Objek Wisata, 2014 <i>Name of Tourism Object, Distance from Jember (Km) and Type of Tourism Object, 2014.....</i>	292
<b>9</b>	<b>TRANSPORTASI DAN KOMUNIKASI/ TRANSPORTATION AND COMMUNICATION</b>	
<b>9.1</b>	<b>TRANSPORTASI/TRANSPORTATION</b>	
9.1.1	Perkembangan Panjang Jalan Negara, Provinsi, dan Kabupaten Menurut Jenis Permukaan, Kondisi dan Jenis Jalan (Km) Tahun 2015 <i>The Development of The Length of State, Province, and Regency Roads By Type of Texture, Condition and Category (Km), 2015.....</i>	305
9.1.2	Perkembangan Banyaknya Kendaraan Menurut Jenis Kendaraan Berdasarkan Catatan Kepolisian Resort Jember, 2010-2015 <i>The Number of Vehicle By The Issue of Incidental Permit By Type of Vehicle, 2015.....</i>	306

9.1.3	Banyaknya Kendaraan Berdasarkan Pengeluaran Ijin Insidental Menurut Jenis Kendaraan Tahun 2015 <i>The Number of Vehicle By The Issue of Incidental Permit By Type of Vehicle, 2015</i> .....	307
9.1.4	Perkembangan Banyaknya Pengeluaran Surat Ijin Mengemudi (SIM) Kendaraan Bermotor Menurut Jenis SIM, 2009-2015 <i>The Development of The Number of Issued Driving License (SIM) Motor Vehicle By The Type of SIM, 2009-2015</i> .....	308
9.1.5	Banyaknya Pengeluaran Surat Ijin Mengemudi (SIM) Kendaraan Bermotor Menurut Menurut Bulan dan Jenis SIM Tahun 2015 <i>The Number of Issued Driving License (SIM) Motor Vehicle By Month and Type of SIM, 2015</i> .....	309
9.1.6	Banyaknya Mobil Penumpang Umum (MPU)/Mikrobus Antar Kota Dalam Provinsi Menurut Trayek dan Daerah Operasi Tahun 2015 <i>The Number of Public Transportation (MPU)/Microbus between Cities in Province By Trajectory and Operation Area, 2015</i> .....	310
9.1.7	Banyaknya Kecelakaan Lalu Lintas Menurut Bulan dan Korban/Kerugian, 2015 <i>The Number of Traffic Accident By Month and Victim/Loss, 2015</i> .....	311
9.1.8	Banyaknya Bus dan Penumpang yang Berangkat dan Datang di Terminal Menurut Bulan, 2015 <i>The Number of Bus and Passengers from and to Bus Station By Month 2015</i> .....	312
9.1.9	Banyaknya Arus Barang Sembako yang Keluar-Masuk di Jembatan Timbang, 2015 <i>The Amount of Staple Supply to and from In Weighting Station 2015</i> .....	313
9.1.10	Banyaknya Arus Barang Komoditi Strategis yang Keluar-Masuk di Jembatan Timbang Tahun 2015 <i>The Amount of Strategic Commodity to and from Weighting Station, 2015</i>	314
<b>9.2</b>	<b>KOMUNIKASI/COMMUNICATION</b>	
9.2.1	Perkembangan Banyaknya Alat Produksi Pos Menurut Jenis, 2011- 2015 <i>The Development of Number of Traffic Accident By Month and Victim/Loss, 2011-2015</i> .....	315
9.2.2	Perkembangan Banyaknya Layanan Pos yang Dikirim dan Diterima Menurut Jenis Layanan Tahun 2012-2015 <i>The Development of Number of Post Service Sent and Received By Type of Service, 2012-2015</i> .....	316

9.2.3	Perkembangan Banyaknya Surat Dalam dan Luar Negeri yang Dikirim dan Diterima, 1998 – 2015 <i>The Development of Number of Domestic and Foreign Letter Sent and Received, 1997- 1998 – 2015</i> .....	317
9.2.4	Perkembangan Banyaknya Paket Pos Dalam dan Luar Negeri yang Dikirim dan Diterima Tahun 1998-2015 <i>The Development of Number of Domestic and Foreign Post Package Sent and Received, 1998-2015</i> .....	318
9.2.5	Perkembangan Banyaknya Giro / Cek Pos yang Diterima dan Dibayarkan Tahun 2001-2015 <i>The Development of Amount of Postal Clearing/Money Order Received and Paid, 2001-2015</i> .....	319
9.2.6	Perkembangan Banyaknya Penjualan Benda Pos dan Materai, 2002-2015 <i>The Development of Amount of Postal Product and Stamp Sale, 2002-2015</i> .....	320

## **10 KEUANGAN DAERAH DAN HARGA/LOCAL FINANCE AND PRICE**

### **10.1 KEUANGAN DAERAH/LOCAL FINANCE**

10.1.1	Target dan Realisasi Pendapatan Asli Daerah (PAD), 2015 <i>The Target and Realization of Local Genuine Income (PAD), 2015</i> .....	327
10.1.2	Rekapitulasi Rencana dan Realisasi Penerimaan Daerah Kabupaten Jember Tahun 2015 <i>The Plan and Realization Recapitulation of Local Income Regency of Jember, 2015</i> .....	330
10.1.3	Rencana dan Realisasi Anggaran Belanja Daerah, 2015 <i>The Plan and Realization of The Budget Expenditures of Regency Government, 2015</i> .....	331
10.1.4	Rekapitulasi Target Pokok dan Realisasi Penerimaan PBB Semua Sektor di Kabupaten Jember, 2015 <i>Main Target and PBB Income Realization Recapitulation All Sectors in Jember Regency, 2015</i> .....	332
10.1.5	Jumlah Pendapatan/Pajak PKB dan BBNKB (rupiah) Menurut Bulan, 2015 <i>The Total Amount of Income/ PKB and BBNKB Taxes (rupiah) By Month, 2015</i> .....	333

<b>10.2</b>	<b>HARGA/PRICE</b>	
10.2.1	Rata-rata Harga Eceran Beberapa Jenis Barang di Pasar Tradisional (rupiah) Menurut Bulan, 2015 <i>Average Retail Prices of Goods in Some Type Traditional Market (IDR) According Month , 2015</i> .....	334
10.2.2	Rata – rata Harga Produsen Beberapa Jenis Barang di Pasar Tradisional (rupiah) di Kabupaten Jember, 2015 <i>Retail Prices of Selected Commodities at Traditional Market in Jember (rupiahs), 2015</i> .....	346
10.2.3	Indek Harga Konsumen Menurut Kelompok, 2015 <i>Customer Price Index By Group, 2015</i> .....	352
10.2.4	Perkembangan Inflasi di Kota Jember Menurut Bulan <i>The General Inflation Rate in Jember By Month, 2011-2015</i> .....	354
10.2.5	Inflasi Umum Tahun ke Tahun Menurut Bulan, 2011 - 2015 <i>The General Inflation Year on Year By Month, 2011-2015</i> .....	355
10.2.6	Laju Inflasi Menurut Kelompok Barang dan Bulan, 2015 <i>The Inflation Rate By Group of Goods and Month, 2015</i> .....	356
10.2.7	Laju Inflasi Kumulatif (Inflasi Tahun Kalender) Menurut Kelompok Barang dan Bulan, 2015 <i>Cumulative Inflation Rate (Year Inflation) By Group of Goods and Month, 2015</i> .....	358
10.2.8	Fluktuasi Harga Gabah Kering Panen IR.64, Kadar Air dan Kadar Lainnya, 2015 <i>The Fluctuation of IR.64 Unhulled Rice Price, Water and Other Contents, 2015</i> .....	360

## **11 PERBANKAN, ASURANSI DAN KOPERASI/BANKING, INSURANCE AND COOPERATIVE**

### **11.1 PERBANKAN/BANKING**

11.1.1	Jumlah Bank di Kabupaten Jember Tahun 2015 <i>The Number of Banks in Jember, 2015</i> .....	367
--------	--	-----

11.1.2	Posisi Dana Simpanan Rupiah dan Valuta Asing Bank Umum Menurut Bulan dan Jenis Valuta/Simpanan di Kabupaten (Juta Rp) <b>Jember, 2005-2015</b> <i>The Position of Rupiah and Foreign Currency Fund of General Bank By Month and Fund Type in Jember (million Rp), 2005-2015</i> .....	368
11.1.3	Posisi Kredit Perbankan dan Valuta Asing Bank Umum Menurut Jenis Penggunaan di Kabupaten Jember (Juta <b>Rp</b> ) <b>Tahun 2005-2015</b> <i>The Position of Financial and Foreign Currency Credit of General Bank By Type of Usage in Jember (Milion Rp), 2005-2015</i> .....	369
11.1.4	Posisi Kredit Rupiah dan Valuta Asing Bank Umum Menurut Sektor Ekonomi di Kabupaten Jember (Juta Rp), 2005-2015 <i>The Position of Rupiah and Foreign Currency Credit of General Bank By Economic Sector in Jember(MillionRp), 2005-2015</i> .....	370
11.1.5	Perkembangan Perbankan Menurut Jenis dan Kelompok Bank (Juta Rp) 2013-2015 <i>Development of Banking By Type and Group of Bank (Milion Rp) 2013-2015</i> .....	372
<b>11.2</b>	<b>ASURANSI/INSURANCE</b>	
11.2.1	Jumlah Nasabah Asuransi Baru, Uang Pertanggungan, Premi, Penerimaan dan Klaim Menurut Bulan, 2015 <i>New Insurance Customers Number, Sum Assued, Premium, Acceptance Claim According Month</i> .....	373
<b>11.3</b>	<b>KOPERASI/COOPERATIVE</b>	
11.3.1	Banyaknya Koperasi dan Anggota Menurut Jenis Koperasi Tahun 2015 <i>The Number of Cooperation and Member By Type of Cooperation, 2015</i> ....	374
11.3.2	Banyaknya Koperasi Menurut Kecamatan dan Jenis Usaha, 2015 <i>The Number of Cooperation By Subdistrict and Type of Enterprise, 2015</i> ....	375
11.3.3	Banyaknya Koperasi Menurut Kecamatan dan Tingkatan, 2015 <i>The Number of Cooperation By Subdistrict and Level, 2015</i> .....	376
11.3.4	Banyaknya Simpanan dan Volume Usaha Koperasi Menurut Jenis Koperasi, 2015 <i>The Amount of Saving and Cooperation Enterprise Volume By Type of Cooperation, 2015</i> .....	377
11.3.5	Banyaknya Koperasi dan Anggota Koperasi Berbadan Hukum Menurut Jenis Koperasi dan Jenis Permodalan (000Rp), 2015 <i>The Number of Cooperation and Member with Corporate Body By Type of Cooperation and Capital, 2015</i> .....	378



11.3.6	Perkembangan Koperasi Menurut Uraianya, 2012-2015 <i>The Development of Cooperation By Description, 2012-2015</i> .....	379
--------	--	-----

## 12 PENDAPATAN REGIONAL/REGIONAL INCOME

12.1.1	Produk Domestik Regional Bruto Kabupaten Jember Atas Dasar Harga Berlaku Menurut Lapangan Usaha (Miliar Rupiah), 2012-2015 <i>The Gross Domestic Regional Product of Jember Regency at current Market Prices by Industry (billion Rupiah), 2012-2015</i> .....	387
12.1.2	Produk Domestik Regional Bruto Kabupaten Jember Atas Dasar Harga Konstan 2010 Menurut Lapangan Usaha (miliar rupiah), 2012–2015 <i>The Gross Domestic Regional Product of Jember Regency at current Market Prices by Industry (billion Rupiah), 2012-2015</i> .....	392
12.1.3	Distribusi Persentase Produk Domestik Regional Bruto Kabupaten Jember Atas Dasar Harga berlaku, Menurut Lapangan Usaha (persen), 2012-2015 <i>Percentage Distribution of Gross Domestic Regional Product of Jember Regency at Market Prices by Industry (percent), 2012-2015</i> .....	397
12.1.4	Distribusi Persentase Produk Domestik Regional Bruto Kabupaten Jember Atas Dasar Harga Konstan 2010 Menurut Lapangan Usaha (Persen), 2012–2015 <i>Percentage Distribution Of Gross Domestic Regional Product of Jember Regency at Constant Market Prices by Industry (percent), 2012-2015</i> .....	402
12.1.5	Indeks Perkembangan Produk Domestik Regional Bruto Kabupaten Jember Atas Dasar Harga Berlaku Menurut Lapangan Usaha (Persen), 2012–2015 <i>Of Gross Domestic Regional Product of Jember Regency at Current Market Prices by Industry (percent), 2012-2015</i> .....	407
12.1.6	Indeks Perkembangan Produk Domestik Regional Bruto Kabupaten Jember Atas Dasar Harga Konstan 2010 Menurut Lapangan Usaha (Persen), 2012–2015 <i>Trend Of Gross Domestic Regional Product of Jember Regency at 2010 Constant Market Prices by Industry (percent), 2012-2015</i> .....	412
12.1.7	Laju Pertumbuhan Produk Domestik Regional Bruto Kabupaten Jember Atas Dasar Harga Berlaku Menurut Lapangan Usaha (Persen), 2012–2015 <i>Growth Rate Of Gross Domestic Regional Product of Jember Regency at Current Market Prices by Industry (percent), 2012-2015</i> .....	417

12.1.8	Laju Pertumbuhan Produk Domestik Regional Bruto Kabupaten Jember Atas Dasar Harga konstan 2010 Menurut Lapangan Usaha (Persen), 2012–2015 <i>Growth Rate Of Gross Domestic Regional Product of Jember Regency at 2010 Constant Market Prices by Industry (percent), 2012-2015.....</i>	422
12.1.9	Indeks Harga Implisit Produk Domestik Regional Bruto Kabupaten Jember Menurut Lapangan Usaha (2010 = 100), 2012–2015 <i>Implicit Price Indices of Gross Regional Domestic Product of East Java Province by Industry (2010 = 100), 2012–2015.....</i>	427
12.1.10	Laju Pertumbuhan Indeks Harga Implisit Produk Domestik Regional Bruto Kabupaten Jember Menurut Lapangan Usaha (persen), 2010–2015 <i>Growth Rate of Implicit Price Indices of Gross Regional Domestic Product of East Java Province by Industry (percent), 2010–2015.....</i>	432

### **13 PERBANDINGAN KABUPATEN/KOTA REGENCY/MUNICIPALITY COMPARISON**

13.1.1	Jumlah Penduduk Menurut Kabupaten/Kota, 2012-2015 <i>Number of Population by Regency and Municipality, 2012-2015.....</i>	439
13.1.2	Luas Wilayah dan Kepadatan Penduduk Menurut Kabupaten/ Kota, 2013 - 2015 <i>Areas and Population Density by Regency and Municipality, 2013 - 2015 ...</i>	442
13.1.3	Indikator-indikator Indeks Pembangunan Manusia Menurut Kabupaten/Kota, 2015 <i>Indicators of Human Development Index by Regency and Municipality, 2015.....</i>	445
13.1.4	Indeks Pembangunan Manusia Berdasarkan Indeks Penentu Menurut Kabupaten/ Kota, 2015 <i>Human Development Index by Composite Index by Regency and Municipality, 2015.....</i>	448
13.1.5	Tingkat Pengangguran Terbuka Menurut Kabupaten/Kota, 2012 - 2015 <i>Open Unemployment Rate by Regency and Municipality, 2012 - 2015.....</i>	451
13.1.6	Tingkat Partisipasi Angkatan Kerja Menurut Kabupaten/Kota di Provinsi Jawa Timur, 2012-2015 <i>Labour Force Participation Rate by Regency/Municipality of Jawa Timur Province, 2012-2015.....</i>	454

## Daftar Gambar/List of Figures

	<b>Halaman</b> <i>page</i>
1	9
<i>Luas Wilayah Menurut Kecamatan di Kabupaten Jember (km<sup>2</sup>), 2015</i> <i>Total Area by Districts In Jember Regency (square km), 2015.....</i>	
2	39
<i>Jumlah Pegawai Negeri Sipil Daerah Menurut Tingkat Pendidikan dan Jenis Kelamin, 2015/</i> <i>The Number of Local Civil Servants By Educational Level 2015</i> <i>.....</i>	
3	89
<i>Jumlah Murid Menurut Tingkat Pendidikan di Kabupaten Jember, 2015</i> <i>The Number of Pupils By Level of Education in Jember Regency 2015.....</i>	
4	135
<i>Jumlah Produksi Ikan Laut Menurut Jenisnya di Kabupaten Jember, 2015</i> <i>The Number of Fish Production According it is Kind In Jember Regency 2015.....</i>	
5	253
<i>Perkembangan Pelanggan PDAM di Kabupaten Jember, 2011-2015</i> <i>The Development of Customer PDAM in Jember Regency, 2011-2015.....</i>	
6	275
<i>Banyaknya Perusahaan di Kabupaten Jember, 2015</i> <i>Number of Company in Jember Regency, 2015.....</i>	

## PENJELASAN UMUM/EXPLANATORY NOTES

Tanda-tanda, satuan-satuan, dan lain-lainnya yang digunakan dalam publikasi ini adalah sebagai berikut:

*Symbols, measurement units, and acronyms which are used in this publication, are as follows:*

### 1. TANDA-TANDA/SYMBOLS

Data tidak tersedia/ <i>Data not available</i>	:	...
Tidak ada atau nol/ <i>Null or zero</i>	:	–
Data dapat diabaikan/ <i>Data negligible</i>	:	0
Tanda decimal/ <i>Decimal point</i>	:	,
Data tidak dapat ditampilkan/ <i>Not applicable</i>	:	NA
Angka perkiraan/ <i>Estimated figures</i>	:	e
Angka sementara/ <i>Preliminary figures</i>	:	x
Angka sangat sementara/ <i>Very preliminary figures</i>	:	xx
Angka diperbaiki/ <i>Revised figures</i>	:	r

### 2. SATUAN/UNITS

barel/ <i>barrel</i>	:	158,99 liter/ <i>litres</i> = 1/6,2898 m <sup>3</sup>
hektar (ha)/ <i>hectare (ha)</i>	:	10 000 m <sup>2</sup>
kilometer (km)/ <i>kilometres (km)</i>	:	1 000 meter/ <i>meters (m)</i>
knot/ <i>knot</i>	:	1,8523 km/jam (km/hour)
kuintal/ <i>quintal</i>	:	100 kg
KWh	:	1 000 Watt hour
MWh	:	1 000 KWh
liter (untuk beras)/ <i>litre (for rice)</i>	:	0,80 kg
ons/ <i>ounce</i>	:	28,31 gram/ <i>grams</i>
ton	:	1 000 kg

Satuan lain: buah, dus, butir, helai/lembar, kaleng, batang, pulsa, ton kilometer (ton-km), jam, menit, persen (%).

*Other units: unit, pack, pieces, sheet, tin, pulse, ton-kilometres(ton-km), hour, minute, percent (%).*

Perbedaan angka di belakang koma disebabkan oleh pembulatan angka.

*The difference in decimal numbers is caused by rounding.*



**Oktober 15**  
**38,80°C**



**Mei 15**  
**26,90°C**



**Juni 15**  
**17,00°C**

## Rata-rata Suhu di Kab. Jember, 2015

*Average of temperature in Jember Regency, 2015*



**Rata-rata  
 Curah Hujan  
 137,25 mm**

*Average Rainfalls 137,25 mm*

Kecamatan  
 Panti  
 >2005 mdpl

Kecamatan  
 Pugur  
 0-25 mdpl

**Luas Wilayah Kabupaten  
 Jember 3 293,34 m<sup>2</sup>**

*Total Area of Jember Regency 3 293,34 m<sup>2</sup>*

# Geografi dan Iklim

*Geography and Climate*



<http://jemberkab.bps.go.id>

**PENJELASAN TEKNIS**

Kabupaten Jember merupakan bagian dari Provinsi Jawa Timur, terletak  $\pm$  200 km ke arah timur dari Surabaya. Secara geografis terletak pada posisi  $113^{\circ}15'47''$  sampai  $114^{\circ}02'35''$  Bujur Timur dan  $7^{\circ}58'06''$  sampai  $8^{\circ}33'44''$  lintang selatan. Luas wilayah Kabupaten jember berupa daratan seluas 3.293,34 km<sup>2</sup>.

Pada akhir tahun 2015, wilayah administrasi Kabupaten Jember terdiri dari 31 wilayah Kecamatan dan 248 desa/kelurahan. Dari 31 wilayah kecamatan, Tempurejo merupakan wilayah yang memiliki daratan terluas sebesar 524,46 km<sup>2</sup> yang sebagian besarnya masih berupa hutan.

Selain itu Jember juga memiliki sekitar 67 pulau-pulau kecil, 16 pulau sudah memiliki nama dan 51 pulau lainnya belum memiliki nama.

Berdasarkan elevasi (ketinggian dari permukaan laut), dataran di Kabupaten Jember terdiri dari:

0 m - 25 m = 17,95 %  
 26 m - 100 m = 20,70 %  
 101 m -500 m = 37,75 %  
 501 m -1 000 m = 15,80%  
 1 001 m -2 500 m = 6,85 %  
 >2 500 m keatas = 0,95 %

**TECHNICAL NOTES**

*Jember Regency is part of East Java province, situated approximately 200 km to the East of Surabaya. Geographically located at position  $113^{\circ} 15'47''$  until  $114^{\circ} 02' 35 ''$  East longitude and  $7^{\circ} 58' 06 ''$  until  $8^{\circ} 33 ' 44 ''$  South latitude. Jember Regency area is a land area of 3,293.34 km<sup>2</sup>.*

*At the end of 2015, Jember Regency administration area consists of 31 districts and 248 villages. Of the 31 subdistricts, Tempurejo a region that has the largest land area of 524.46 km<sup>2</sup>, most of which still forested.*

*In addition Jember also has about 67 small islands, 16 Islands already has name and 51 other islands do not have name yet.*

*Based on elevation (height above sea level), plains in the District of Jember consists of:*

*0 m - 25 m = 17,95 %  
 26 m - 100 m = 20,70 %  
 101 m -500 m = 37,75 %  
 501 m -1 000 m = 15,80%  
 1 001 m -2 500 m = 6,85 %  
 >2 500 m keatas = 0,95 %*

## **GEOGRAPHY AND CLIMATE**

### **ULASAN**

Sumber data dan informasi keadaan geografi dan iklim Kabupaten Jember berasal dari Badan Pertanahan Nasional dan Dinas pekerjaan Umum Pengairan.

Data tersaji dalam luas wilayah (km<sup>2</sup>) yang dirinci menurut klasifikasi lereng dan ketinggian tempat. Data tersebut dapat dilihat pada Tabel 1.1.1 dan 1.1.2. Tabel 1.1.3 dan Tabel 1.1.4 menyajikan beberapa pulau beserta perkiraan luasnya milik Kabupaten Jember di Samudera Indonesia.

Data jarak antar ibukota kecamatan dalam bentuk matriks dapat dilihat pada Tabel 1.1.5.

Data curah hujan merupakan hasil data kompilasi yang dikemas dalam tiga tabel, masing-masing tentang banyaknya curah hujan, rata-rata curah hujan setiap hari hujan dan banyaknya hari hujan.

Data curah hujan dirinci menurut stasiun pengukur dengan mengikuti Kecamatan tempat stasiun pengukur berada. Tabel 1.2.2 merupakan hasil perhitungan dari banyaknya curah hujan (mm) dibagi dengan banyaknya hari hujan setiap bulannya untuk masing-masing stasiun pengukur.

### **DESCRIPTION**

*The data and information of geographical and climate condition of Jember Regency are derived from National Land Affairs Agency and Department of Public Work Irrigation.*

*The data is presented on the area (km<sup>2</sup>) classified by slope and height of place. the data can be seen in Table 1.1.1 and Table 1.1.2. Table 1.1.3 and Table 1.1.4 present some islands with their approximate area owned by Jember Regency all over Indonesian Ocean.*

*The data of distance Inter subdistrict capitals in matrix can be seen in Table 1.1.5.*

*The data presented is divided into three tables: number of rainfall, average rainfall everyday and number of rainy days.*

*The data of rainfall is described by gauging station by subdistrict where the gauging station lies. Table 1.2.2 is the amount of rainfall (mm) divided by the number of rainy days every month for every gauging station.*



**Gambar 1** Luas Wilayah Menurut Kecamatan di Kabupaten Jember (km<sup>2</sup>), 2015  
*Picture* *Total Area by Districts In Jember Regency (square km), 2015*

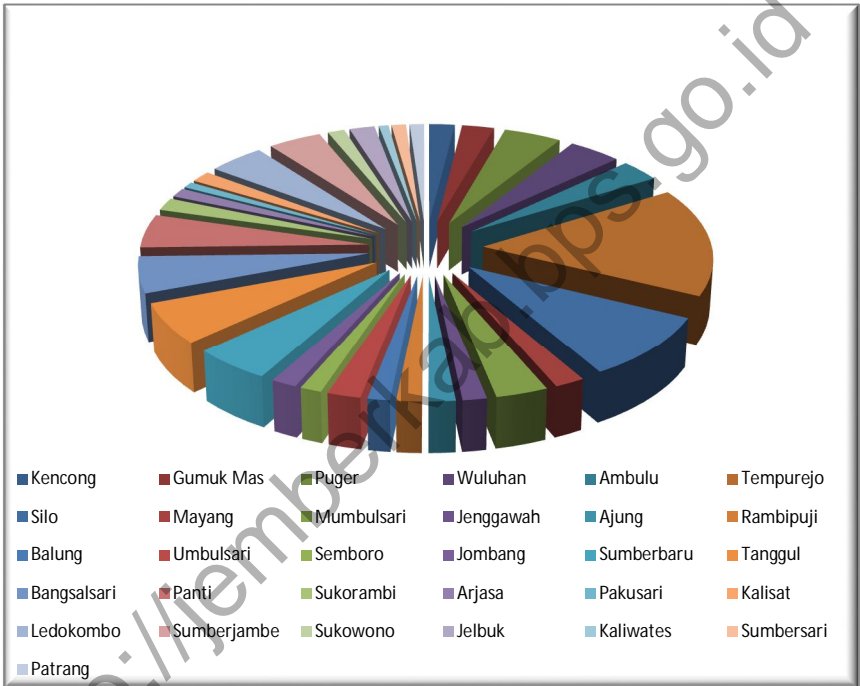

<http://jemberkab.bps.go.id>

## 1.1 GEOGRAFI/GEOGRAPHY

**Tabel 1.1.1 Luas Wilayah ( km<sup>2</sup>) Kecamatan Menurut Klasifikasi Lereng, 2015**  
 Table Total Area ( km<sup>2</sup>) of Subdistricts By Slope Classification, 2015

Kecamatan Subdistrict	Kemiringan/Declivity				Jumlah Total
	0 - 2 °	2° - 15°	15° - 40°	Di atas/Above 40°	
(1)	(2)	(3)	(4)	(5)	(6)
1 Kencong	65,92	-	-	-	65,92
2 Gumuk Mas	81,56	-	0,75	0,67	82,98
3 Puger	68,60	0,94	24,12	55,34	148,99
4 Wuluhan	92,23	2,01	4,95	38	137,18
5 Ambulu	82,55	2,09	8,34	11,58	104,56
6 Tempurejo	84,63	33,22	41,13	365,48	524,46
7 Silo	-	89,06	76,81	144,12	309,98
8 Mayang	23,77	15,12	18,71	6,19	63,78
9 Mumbulsari	58,37	15,05	21,71	-	95,13
10 Jenggawah	48,55	2,01	-	0,46	51,02
11 Ajung	56,61	-	-	-	56,61
12 Rambipuji	51,58	1,22	-	-	52,8
13 Balung	47,12	-	-	-	47,12
14 Umbulsari	70,52	-	-	-	70,52
15 Semboro	43,71	1,72	-	-	45,43
16 Jombang	54,30	-	-	-	54,3
17 Sumberbaru	38,44	54,83	37,97	35,13	166,37
18 Tanggul	27,81	45,81	44,24	82,13	199,99
19 Bangsalsari	54,76	59,62	14,24	46,66	175,28
20 Panti	12,44	36,28	14,83	97,16	160,71
21 Sukorambi	12,94	24,29	2,97	20,43	60,63
22 Arjasa	5,63	13,03	6,98	18,11	43,75
23 Pakusari	26,84	2,27	-	-	29,11
24 Kalisat	8,31	45,03	0,14	-	53,48
25 Ledokombo	3,03	69,75	33,22	40,92	146,92
26 Sumberjambe	10,43	73,5	18,38	35,93	138,24
27 Sukowono	8,98	34,91	0,15	-	44,04
28 Jelbuk	1,02	24,61	9,32	30,11	65,06
29 Kaliwates	22,76	2,18	-	-	24,94
30 Sumpersari	37,05	-	-	-	37,05
31 Patrang	5,03	25,25	5,08	1,63	36,99
<b>Kabupaten Jember Jember Regency</b>	<b>1 205,47</b>	<b>673,80</b>	<b>384,04</b>	<b>1 030,05</b>	<b>3 293,34</b>

Sumber : Badan Pertanahan Nasional Kabupaten Jember.

Source : National Land Affairs AgencyJember

## GEOGRAPHY AND CLIMATE

**Tabel 1.1.2 Luas Wilayah (km<sup>2</sup>) Kecamatan Menurut Ketinggian Tempat (meter, dpl), 2015**  
*Table Total Area (km<sup>2</sup>) of Subdistricts By The Height (meter, asl), 2015*

Kecamatan Subdistrict	Ketinggian Tempat (meter, dpl) The Height of Place (meter, asl)						Jumlah Total
	0 - 25	25-100	100-500	500-1000	1000-2005	> 2005	
(1)	(2)	(3)	(4)	(5)	(6)	(7)	(8)
1 Kencong	65,92	-	-	-	-	-	65,92
2 Gumuk Mas	81,47	1,16	0,34	0,01	-	-	82,98
3 Puger	81,80	45,70	21,49	-	-	-	148,99
4 Wuluhan	87,18	25,00	25,00	-	-	-	137,18
5 Ambulu	56,51	38,28	9,77	-	-	-	104,56
6 Tempurejo	17,97	178,13	240,48	85,94	1,95	-	524,47
7 Silo	-	0,39	167,79	137,87	3,93	-	309,98
8 Mayang	-	1,76	60,07	1,95	-	-	63,78
9 Mumbulsari	-	35,94	52,94	6,25	-	-	95,13
10 Jenggawah	-	50,70	0,30	0,02	-	-	51,02
11 Ajung	-	56,61	-	-	-	-	56,61
12 Rambipuji	-	52,80	0,00	-	-	-	52,80
13 Balung	25,84	17,97	3,31	-	-	-	47,12
14 Umbulsari	64,46	6,05	-	-	-	-	70,51
15 Semboro	17,93	19,60	7,90	-	-	-	45,43
16 Jombang	54,30	-	-	-	-	-	54,30
17 Sumberbaru	24,10	31,64	75,67	15,55	19,42	-	166,38
18 Tanggul	7,08	40,54	64,88	42,19	45,16	0,14	199,99
19 Bangsalsari	6,64	52,15	61,80	17,97	27,34	9,38	175,28
20 Pantl	-	7,81	50,78	28,12	61,02	12,98	160,71
21 Sukorambi	-	11,72	24,17	19,27	5,47	-	60,63
22 Arjasa	-	-	33,53	9,67	0,55	-	43,75
23 Pakusari	-	-	29,11	-	-	-	29,11
24 Kalisat	-	-	53,48	-	-	-	53,48
25 Ledokombo	-	-	72,06	44,55	25,00	5,31	146,92
26 Sumberjambel	-	-	49,96	62,11	23,05	3,12	138,24
27 Sukowono	-	-	44,04	-	-	-	44,04
28 Jelbuk	-	-	32,64	19,29	12,73	0,40	65,06
29 Kaliwates	-	3,69	17,34	3,91	-	-	24,94
30 Sumbersari	-	0,36	11,72	24,97	-	-	37,05
31 Patrang	-	3,69	32,51	0,79	-	-	36,99
<b>Kabupaten Jember Jember Regency</b>	<b>591,20</b>	<b>681,69</b>	<b>1 243,08</b>	<b>520,43</b>	<b>225,62</b>	<b>31,33</b>	<b>3 293,34</b>

Sumber/Source : Badan Pertanahan Nasional Kabupaten Jember / National Land Affairs Agency Jember

Keterangan/Explanation : Dpl : dari permukaan laut/above sea level

**Tabel 1.1.3 Pulau-pulau Kecil atau Kepulauan yang Memiliki Nama, 2015**  
*Table 1.1.3 Islands or Archipelago with Names, 2015*

Nama Pulau <i>Name of Island</i>	Perkiraan Luas/ <i>Approximate Area (ha)</i>	Beberapa Penggunaan Tanah Utama dan Luasnya/ <i>Some Uses of Mainland and Its Area (ha)</i>	Fungsi Kawasan/ <i>Regional Function</i>	Keberadaan Tempat Penting/ <i>The Presence of Important Place</i>
(1)	(2)	(3)	(4)	(5)
1 Nusa Barong	7.482,00	Hutan	Suaka Alam	-
2 Gilen	6,25	Semak Belukar / Rumput	Suaka Alam	-
3 Leande/Bt. Mandi	1,87	Semak Belukar / Rumput	Suaka Alam	-
4 Endokdokan	3,75	Semak Belukar / Rumput	-	-
5 Watuajir	0,89	Batu karang / Rumput	-	-
6 Matikan	7,50	Semak Belukar / Rumput	-	-
7 Sraja	16,25	Semak Belukar / Rumput	-	-
8 Meran	6,78	Semak Belukar / Rumput	-	-
9 Moestaka	29,89	Semak Belukar / Rumput	-	-
10 Loe Toeng	42,26	Semak Belukar / Rumput	-	-
11 Karang Bolong	28,98	Semak Belukar / Rumput	-	-
12 Watoepager	1,25	Semak Belukar / Rumput	-	-
13 Pisang	3,91	Semak Belukar / Rumput	-	-
14 Bandlealit	33,94	Semak Belukar / Rumput	-	-
15 Singa	11,24	Semak Belukar / Rumput	-	-
16 Merue	8,75	Semak Belukar / Rumput	-	-

Sumber : Badan Pertanahan Nasional Kabupaten Jember.  
*Source : National Land Affairs Agency Jember*

## GEOGRAPHY AND CLIMATE

**Tabel** 1.1.4 **Pulau-pulau Kecil atau Kepulauan yang Belum Memiliki Nama, 2015**  
*Table* *Islands or Archipelago without Names, 2015*

Nama Pulau <i>Name of Island</i>	Perkiraan Luas/ <i>Approximate Area (ha)</i>	Beberapa Penggunaan Tanah Utama dan Luasnya/ <i>Some Uses of Mainland and Its Area (ha)</i>	Fungsi Kawasan/ <i>Regional Function</i>	Keberadaan Tempat Penting/ <i>The Presence of Important Place</i>
(1)	(2)	(3)	(4)	(5)
1	1	0,63	Batu karang / rumput	-
2	2	1,25	Rumput/semak belukar	-
3	3	1,50	Rumput/semak belukar	-
4	4	0,63	Batu karang / rumput	-
5	5	0,75	Batu karang / rumput	-
6	6	0,62	Batu karang / rumput	-
7	7	0,39	Batu karang / rumput	-
8	8	0,75	Batu karang / rumput	-
9	9	2,25	Rumput/semak belukar	-
10	10	0,82	Batu karang / rumput	-
11	11	0,82	Batu karang / rumput	-
12	12	0,75	Batu karang / rumput	-
13	13	0,62	Batu karang / rumput	-
14	14	2,21	Rumput/semak belukar	-
15	15	0,60	Batu karang / rumput	-
16	16	0,62	Batu karang / rumput	-
17	17	8,83	Batu karang / rumput	-
18	18	0,18	Batu karang / rumput	-
19	19	0,15	Batu karang / rumput	-
20	20	0,62	Batu karang / rumput	-
21	21	0,62	Batu karang / rumput	-
22	22	0,62	Batu karang / rumput	-
23	23	0,10	Batu karang / rumput	-
24	24	0,12	Batu karang / rumput	-
25	25	0,09	Batu karang / rumput	-
26	26	0,69	Batu karang / rumput	-
27	27	0,19	Batu karang / rumput	-
28	28	0,59	Batu karang / rumput	-

Sumber : Badan Pertanahan Nasional Kabupaten Jember.

Source : National Land Affairs Agency Jember

Lanjutan Tabel/Continued Table : 1.1.4.

	Nama Pulau <i>Name of Island</i>	Perkiraan Luas/ <i>Approximate Area (ha)</i>	Beberapa Penggunaan Tanah Utama dan Luasnya/ <i>Some Uses of Mainland and Its Area (ha)</i>	Fungsi Kawasan/ <i>Regional Function</i>	Keberadaan Tempat Penting/ <i>The Presence of Important Place</i>
	(1)	(2)	(3)	(4)	(5)
29	29	1,98	Rumput/semak belukar	-	-
30	30	0,52	Batu karang / rumput	-	-
31	31	0,25	Batu karang / rumput	-	-
32	32	0,25	Batu karang / rumput	-	-
33	33	0,28	Batu karang / rumput	-	-
34	34	0,19	Batu karang / rumput	-	-
35	35	0,18	Batu karang / rumput	-	-
36	36	0,25	Batu karang / rumput	-	-
37	37	0,26	Batu karang / rumput	-	-
38	38	0,27	Batu karang / rumput	-	-
39	39	4,86	Batu karang / rumput	-	-
40	40	0,85	Batu karang / rumput	-	-
41	41	0,27	Batu karang / rumput	-	-
42	42	0,22	Batu karang / rumput	-	-
43	43	0,28	Batu karang / rumput	-	-
44	44	0,25	Batu karang / rumput	-	-
45	45	3,78	Batu karang / rumput	-	-
46	46	0,49	Batu karang / rumput	-	-
47	47	2,56	Batu karang / rumput	-	-
48	48	4,22	Batu karang / rumput	-	-
49	49	0,23	Batu karang / rumput	-	-
50	50	0,26	Batu karang / rumput	-	-
51	51	0,25	Batu karang / rumput	-	-

Sumber : Badan Pertanahan Nasional Kabupaten Jember.

Source : National Land Affairs Agency Jember

# GEOGRAPHY AND CLIMATE

**Tabel 1.1.5** Jarak (km) Terdekat antar Kecamatan, 2015  
*Table The Shortest Distance (km) between Subdistricts , 2015*

Kencong																														
7	Gumuk Mas																													
21	15	Puger																												
32	25	11	Wuluhan																											
40	33	17	6	Ambulu																										
52	47	36	25	19	Tempurejo																									
68	73	66	55	49	50	Silo																								
60	65	61	50	44	45	5	Mayang																							
59	54	49	38	32	9	17	12	Mumbulsari																						
47	42	28	17	11	8	37	27	21	Jenggawah																					
45	50	35	23	29	12	34	22	14	7	Ajung																				
33	38	28	19	25	25	37	27	25	14	11	Rambipuji																			
26	21	16	7	13	34	49	39	33	12	23	12	Balung																		
15	10	25	19	25	46	60	56	45	43	40	31	12	Umbulsari																	
10	15	28	28	26	70	60	50	44	37	34	23	35	8	Semboro																
5	12	26	37	45	57	73	65	64	52	50	38	31	20	15	Jombang															
25	30	43	43	41	70	65	55	49	42	39	28	40	23	15	30	Sumberbaru														
15	20	33	33	31	60	55	45	39	32	29	18	30	14	6	20	10	Tanggul													
25	30	36	27	21	50	45	35	47	22	19	8	20	23	15	30	20	10	Bangsalsari												
32	27	28	31	29	44	39	29	23	16	13	4	16	33	27	37	32	22	13	Panti											
44	49	39	26	24	22	34	24	22	15	8	11	23	40	34	49	39	29	19	3	Sukorambi										
52	47	49	32	32	35	25	18	30	19	16	19	31	48	42	57	47	37	28	21	16	Arjasa									
54	49	51	36	34	39	16	6	28	21	18	21	33	50	44	54	49	39	29	23	18	12	Pakusari								
60	55	57	42	40	50	10	5	17	27	24	27	39	56	50	65	55	45	35	29	24	8	10	Kalisat							
74	69	71	56	54	64	19	14	26	41	38	41	53	70	64	79	69	59	49	43	38	24	20	20	Ledokombo						
80	75	77	62	60	70	25	20	32	47	44	47	57	76	70	85	75	65	55	49	44	30	26	25	6	Sumberjambe					
70	65	67	52	50	60	20	15	27	37	34	37	49	66	60	75	65	55	45	39	34	20	20	10	30	20	Sukowono				
56	51	53	36	36	39	29	19	34	23	20	23	35	52	46	61	51	41	32	25	20	4	16	12	28	39	24	Jelbuk			
40	35	37	26	21	18	30	20	14	10	3	15	27	44	38	45	35	25	15	9	4	12	14	20	34	40	30	16	Kaliwates		
50	43	47	31	31	28	22	12	14	20	13	15	27	44	38	53	43	33	23	17	12	7	6	18	32	38	28	9	10	Sumbersari	
50	45	42	32	30	45	30	20	20	17	14	17	29	46	40	55	45	35	26	12	14	2	14	10	24	30	20	6	10	6	Patrang

SUMBER : DINAS PEKERJAAN UMUM PENGAIRAN KAB. JEMBER  
 Source : Department of Public Works/Irrigation Regency of Jember.



## 1.2 IKLIM/CLIMATE

**Tabel 1.2.1** Banyaknya Curah Hujan (mm) Menurut Kecamatan, Stasiun Pengukur, dan Bulan, 2015  
*The Amount of Rainfall (mm) By Subdistricts, Gauging Stations and Months, 2015*

	Kecamatan <i>Subdistrict</i>	Stasiun Pengukur <i>Gauging Stations</i>	Jan.	Feb.	Mar.	Apr.	Mei	Jun.
	(1)	(2)	(3)	(4)	(5)	(6)	(7)	(8)
1	Kencong	Kencong	133	374	209	149	52	1
		Kencong	109	374	150	56	66	-
		Wonorejo	127	380	126	191	66	-
2	Gumukmas	Gumukmas (BT)	143	362	125	148	54	2
		Gumukmas (KT)	123	389	154	152	55	7
		Menampu	143	376	145	97	24	-
		Bedodo	188	277	130	184	120	-
3	Puger	Bagorejo	125	282	71	109	60	-
		Puger	106	221	82	130	47	-
		Grenden	86	163	38	73	28	-
4	Wuluhan	Jambearum	231	281	109	162	107	-
		Tamansari	201	308	171	249	16	-
		Glundengan	222	252	162	316	20	-
		Lohjejer	169	124	64	141	15	-
		Ampel	218	136	105	196	71	-
5	Ambulu	Tanjungrejo	256	224	148	329	22	-
		Kesilir	218	221	143	345	38	-
		Sabrang DM 4	227	217	122	278	48	-
		Sabrang SB 1	260	240	151	323	91	-
6	Tempurejo	Sumberejo	264	212	163	389	109	-
		Karang Anyar	274	235	158	362	73	4
		Tempurejo	241	181	239	296	43	42
7	Silo	Sanenrejo	278	381	243	133	22	-
		Sumberjati	243	258	153	337	17	25
8	Mayang	Silo	534	600	312	474	31	30
		Seputih	245	396	350	325	17	15
9	Mumbulsari	Karang Kedawung	255	359	381	308	60	48
10	Jenggawah	Kemuningsari	199	242	295	366	33	1
		Jenggawah	28	68	37	32	7	11
		Jatisari	226	273	262	257	34	45
		Dam Talang	246	144	308	356	35	122

## GEOGRAPHY AND CLIMATE

Kecamatan Subdistrict	Stasiun Pengukur Gauging Stations	Juli	Agts	Sept	Okt.	Nop	Des	Rata- rata/ Average
(1)	(2)	(9)	(10)	(11)	(12)	(13)	(14)	(15)
1	Kencong	-	-	-	-	64	170	96,00
	Kencong	1	-	-	-	52	140	79,00
	Wonorejo	1	-	-	-	70	271	102,67
2	Gumukmas (BT)	1	-	-	-	101	296	102,67
	Gumukmas (KT)	1	-	-	-	88	236	100,42
	Menampu	4	-	-	-	44	210	86,92
	Bedodo	3	-	-	-	30	187	93,25
	Bagorejo	-	-	-	-	150	258	87,92
3	Puger	-	-	-	-	100	239	77,08
	Grenden	-	-	-	-	186	167	61,75
	Jambearum	-	-	-	-	135	248	106,08
4	Wuluhan	-	-	-	-	86	221	104,33
	Glundengan	-	-	-	-	21	200	99,42
	Lohjejer	-	-	-	-	121	157	66,92
	Ampel	-	-	-	-	101	197	85,33
	Tanjungrejo	-	-	-	-	147	164	107,50
5	Ambulu	-	-	-	-	127	239	110,92
	Sabrang DM 4	-	-	-	-	129	275	108,00
	Sabrang SB 1	-	-	-	-	158	198	118,42
	Sumberejo	-	-	-	-	14	216	113,92
6	Tempurejo	-	-	-	-	86	67	104,92
	Tempurejo	-	-	-	-	99	233	114,50
	Sanenrejo	-	-	-	-	121	370	129,00
7	Silo	-	-	-	-	189	407	135,75
	Silo	-	-	-	-	359	498	236,50
8	Mayang	-	-	-	-	168	305	151,75
9	Mumbulsari	7	-	-	-	152	280	154,17
10	Jenggawah	1	-	-	-	55	150	111,83
	Jenggawah	5	-	-	-	150	185	43,58
	Jatisari	-	-	-	-	21	202	110,00
	Dam Talang	-	-	-	-	188	248	137,25

Lanjutan Tabel/Continued Table: 1.2.1

	Kecamatan <i>Subdistrict</i>	Stasiun Pengukur <i>Gauging Stations</i>	Jan.	Feb.	Mar.	Apr.	Mei.	Jun.
	(1)	(2)	(3)	(4)	(5)	(6)	(7)	(8)
11	Ajung	Renes (Ajung)	359	251	162	288	8	36
12	Rambipuji	Rambipuji	359	337	438	343	61	31
		Dam Makam	355	349	373	364	47	58
		Curah Malang	260	229	206	175	4	1
		Rawatamtu	396	285	302	125	12	1
13	Balung	Balung	260	474	170	234	20	12
		Karangduren	159	288	112	238	69	-
		Gumelar Timur	257	403	193	280	11	-
14	Umbulsari	Paleran	291	135	258	235	89	-
15	Semboro	Semboro	39	363	262	201	91	18
		Pondokjoyo	67	240	96	189	111	21
		Pondokjoyo	58	211	75	176	93	11
16	Jombang	Pladingan	77	230	260	246	98	6
		Pondokwaluh	112	291	222	199	122	2
		Wringin Agung	48	162	114	157	58	21
17	Sumberbaru	Watu urip	154	264	284	445	73	16
18	Tanggul	Tanggul	127	322	191	362	187	50
		Darungan	143	460	285	432	294	60
19	Bangsalsari	Dam Pecoro	380	352	471	328	59	35
		Sukorejo	206	272	303	320	70	5
		Dam Langkap	180	332	165	268	173	14
		Dam Kijingan	366	596	551	473	191	54
		Dam Tugusari	445	759	518	474	157	-
20	Panti	Dam Klatakan	322	308	410	298	114	30
		Dam Kr. Anom	324	405	452	389	138	45
		Dam Pono	285	399	468	177	112	26
21	Sukorambi	Dam Manggis	358	354	427	300	122	34
22	Arjasa	Kopang	332	133	176	153	84	7
		Dam Arjasa	356	172	214	172	0	23
23	Pakusari	Kottok	419	475	564	252	127	76
		Pakusari	214	401	448	459	93	2

## GEOGRAPHY AND CLIMATE

Lanjutan Tabel/Continued Table : 1.2.1

Kecamatan Subdistrict	Stasiun Pengukur Gauging Stations	Juli	Agts	Sept	Okt.	Nop	Des	Rata-rata/ Average	
(1)	(2)	(9)	(10)	(11)	(12)	(13)	(14)	(15)	
11	Ajung	Renes (Ajung)	-	-	-	-	127	210	120,08
12	Rambipuji	Rambipuji	16	-	-	-	325	356	188,83
		Dam Makam	12	-	-	-	132	364	171,17
		Curah Malang	-	-	-	-	359	152	115,50
		Rawatamtu	-	-	-	-	189	284	132,83
13	Balung	Balung	-	-	-	-	127	171	122,33
		Karangduren	-	-	-	-	188	290	112,00
		Gumelar Timur	-	-	-	-	55	194	116,08
14	Umbulsari	Paleran	-	-	-	-	168	181	113,08
15	Semboro	Semboro	12	-	-	-	72	269	110,58
		Pondokjoyo	2	-	-	-	67	112	75,42
		Pondokjoyo	1	-	-	-	68	94	65,58
16	Jombang	Pladingan	-	-	-	-	27	187	94,25
		Pondokwaluh	-	-	-	-	39	228	101,25
		Wringin Agung	5	-	-	-	23	154	61,83
17	Sumberbaru	Watu urip	7	-	-	-	95	300	136,50
18	Tanggul	Tanggul	4	-	-	-	85	279	133,92
		Darungan	21	-	-	-	216	228	178,25
19	Bangsalsari	Dam Pecoro	14	-	-	-	153	365	179,75
		Sukorejo	-	-	-	-	270	282	144,00
		Dam Langkap	-	-	-	-	152	117	116,75
		Dam Kijingan	20	-	-	-	99	412	230,17
		Dam Tugusari	-	-	-	-	102	449	242,00
20	Panti	Dam Klatakan	14	-	-	-	130	275	158,42
		Dam Kr. Anom	13	-	-	-	164	303	186,08
		Dam Pono	14	-	-	-	214	273	164,00
21	Sukorambi	Dam Manggis	13	-	-	-	269	306	181,92
22	Arjasa	Kopang	-	-	-	-	101	123	92,42
		Dam Arjasa	-	-	-	-	129	92	96,50
23	Pakusari	Kottok	7	-	-	5,00	102	302	193,67
		Pakusari	-	-	-	-	135	305	171,42

Lanjutan Tabel/Continued Table : 1.2.1

	Kecamatan Subdistrict	Stasiun Pengukur Gauging Stations	Jan.	Feb.	Mar.	Apr.	Mei.	Jun.
	(1)	(2)	(3)	(4)	(5)	(6)	(7)	(8)
24	Kalisat	Jatian	311	208	276	252	85	46
		Ajung	258	388	254	266	40	38
25	Ledokombo	Ledokombo	223	367	195	235	46	36
		Suren	266	375	269	287	-	19
26	Sumberjambe	Sumberjambe	304	554	537	443	157	149
		Cumedak	346	466	398	409	88	41
27	Sukowono	Tamanan	KABUPATEN BONDOWOSO					
		Sukowono	264	404	554	278	25	74
		Sbr. Kalong	247	266	478	305	101	84
		Sukorejo	282	289	402	242	89	116
28	Jelbuk	Tegalbatu	416	265	417	193	-	73
29	Kaliwates	Dam Semangir	305	317	486	285	143	30
30	Sumbersari	Wirolegi	98	128	215	89	31	2
		Jember	489	235	544	334	155	-
31	Patrang	Bintoro	237	250	280	165	-	16
		Dam Sembah	520	162	219	254	-	74

## GEOGRAPHY AND CLIMATE

Lanjutan Tabel/Continued Table : 1.2.1

	Kecamatan Subdistrict	Stasiun Pengukur Gauging Stations	Juli	Agts	Sept	Okt.	Nop	Des	Rata- rata/ Average
	(1)	(2)	(9)	(10)	(11)	(12)	(13)	(14)	(15)
24	Kalisat	Jatian	-	-	-	-	153	314	137,08
		Ajung	10	-	-	-	269	260	148,58
25	Ledokombo	Ledokombo	5	-	-	-	325	570	166,83
		Suren	9	-	-	-	270	373	155,67
26	Sumberjambe	Sumberjambe	42	-	-	-	164	255	217,08
		Cumedak	-	-	-	-	214	473	202,92
27	Sukowono	Tamanan							
		Sukowono	22	-	-	-	132	150	158,58
		Sbr. Kalong	16	-	-	-	130	147	147,83
		Sukorejo	18	-	-	-	67	151	138,00
28	Jelbuk	Tegalbatu	2	-	-	-	127	117	134,17
29	Kaliwates	Dam Semangir	11	-	-	-	98	286	163,42
30	Sumbersari	Wirolegi	-	-	-	-	100	178	70,08
		Jember	-	-	-	4	186	282	185,75
31	Patrang	Bintoro	-	-	-	-	147	198	107,75
		Dam Sembah	3	-	-	-	158	305	141,25

SUMBER : DINAS PEKERJAAN UMUM PENGAIRAN KAB. JEMBER

Source : Department of Public Works/Irrigation Regency of Jember.

**Tabel**  
Table

1.2.2

**Rata-Rata Curah Hujan (mm) per hari Menurut Kecamatan, Stasiun Pengukur dan Bulan, 2015**

*The Average Rainfall (mm) per Day By Subdistricts, Gauging Stations and Months, 2015*

	Kecamatan Subdistrict	Stasiun Pengukur Gauging Stations	Jan.	Feb.	Mar.	Apr.	Mei.	Jun.
	(1)	(2)	(3)	(4)	(5)	(6)	(7)	(8)
1	Kencong	Kencong	12,09	24,93	10,45	12,42	10,40	1,00
		Kencong	7,27	20,78	10,00	5,09	11,00	-
		Wonorejo	9,07	23,75	6,63	13,64	16,50	-
2	Gumukmas	Gumukmas (BT)	9,53	24,13	8,93	11,38	13,50	2,00
		Gumukmas (KT)	11,18	27,79	9,63	10,86	18,33	7,00
		Menampu	6,81	22,12	9,67	9,70	4,80	-
		Bedodo	10,44	18,47	7,65	14,15	30,00	-
		Bagorejo	11,36	25,64	11,83	13,63	15,00	-
3	Puger	Puger	13,25	17,00	6,83	11,82	15,67	-
		Grenden	7,82	12,54	3,45	8,11	14,00	-
		Jambearum	16,50	23,42	10,90	10,80	21,40	-
4	Wuluhan	Tamansari	11,17	25,67	13,15	16,60	8,00	-
		Glundengan	15,86	19,38	13,50	19,75	10,00	-
		Lohjejer	13,00	11,27	7,11	10,85	7,50	-
		Ampel	21,80	15,11	9,55	15,08	71,00	-
		Tanjungrejo	17,07	20,36	12,33	18,28	11,00	-
		Kesilir	15,57	24,56	15,89	20,29	9,50	-
5	Ambulu	Sabrang DM 4	20,64	21,70	13,56	19,86	12,00	-
		Sabrang SB 1	21,67	21,82	12,58	20,19	30,33	-
		Sumberejo	22,00	19,27	14,82	24,31	36,33	-
		Karang Anyar	16,12	21,36	12,15	18,10	10,43	2,00
6	Tempurejo	Tempurejo	12,68	13,92	15,93	14,80	8,60	10,50
		Sanenrejo	27,80	27,21	18,69	11,08	7,33	-
7	Silo	Sumberjati	13,50	12,29	11,77	14,65	5,67	3,57
		Silo	28,11	25,00	20,80	20,61	6,20	6,00
8	Mayang	Seputih	16,33	30,46	26,92	25,00	4,25	5,00
9	Mumbulsari	Karang Kedawung	17,00	22,44	21,17	20,53	20,00	16,00
10	Jenggawah	Kemuningsari	8,65	14,24	21,07	15,25	5,50	0,20
20		Jenggawah	1,33	4,00	1,61	1,45	0,70	1,38
		Jatisari	12,56	18,20	15,41	16,06	6,80	11,25
		Dam Talang	10,25	9,00	16,21	15,48	5,00	13,56

## GEOGRAPHY AND CLIMATE

Lanjutan Tabel/Continued Table : 1.2.2

	Kecamatan Subdistrict	Stasiun Pengukur Gauging Stations	Juli	Agts	Sept	Okt.	Nop	Des
	(1)	(2)	(9)	(10)	(11)	(12)	(13)	(14)
1	Kencong	Kencong	-	-	-	-	16,00	8,95
		Kencong	1,00	-	-	-	17,33	8,24
		Wonorejo	1,00	-	-	-	23,33	14,26
2	Gumukmas	Gumukmas (BT)	1,00	-	-	-	33,67	14,80
		Gumukmas (KT)	1,00	-	-	-	17,60	12,42
		Menampu	4,00	-	-	-	14,67	11,67
		Bedodo	1,50	-	-	-	7,50	8,90
		Bagorejo	-	-	-	-	75,00	15,18
3	Puger	Puger	-	-	-	-	33,33	14,94
		Grenden	-	-	-	-	93,00	11,93
		Jambearum	-	-	-	-	33,75	16,53
4	Wuluhan	Tamansari	-	-	-	-	17,20	17,00
		Glundengan	-	-	-	-	4,20	16,67
		Lohjejer	-	-	-	-	30,25	12,08
		Ampel	-	-	-	-	33,67	17,91
		Tanjungrejo	-	-	-	-	49,00	11,71
5	Ambulu	Kesilir	-	-	-	-	15,88	14,94
		Sabrang DM 4	-	-	-	-	16,13	17,19
		Sabrang SB 1	-	-	-	-	19,75	18,00
		Sumberejo	-	-	-	-	4,67	21,60
		Karang Anyar	-	-	-	-	8,60	8,38
6	Tempurejo	Tempurejo	-	-	-	-	11,00	12,94
		Sanenrejo	-	-	-	-	40,33	26,43
7	Silo	Sumberjati	-	-	-	-	10,50	16,28
		Silo	-	-	-	-	19,94	21,65
8	Mayang	Seputih	-	-	-	-	15,27	20,33
9	Mumbulsari	Karang Kedawung	3,50	-	-	-	11,69	17,50
10	Jenggawah	Kemuningsari	1,00	-	-	-	6,88	9,38
		Jenggawah	1,00	-	-	-	7,50	10,88
		Jatisari	-	-	-	-	3,00	13,47
		Dam Talang	-	-	-	-	15,67	12,40



	Kecamatan <i>Subdistrict</i>	Stasiun Pengukur <i>Gauging Stations</i>	Jan.	Feb.	Mar.	Apr.	Mei.	Jun.
	(1)	(2)	(3)	(4)	(5)	(6)	(7)	(8)
11	Ajung	Renes (Ajung)	29,92	22,82	13,50	20,57	4,00	6,00
12	Rambipuji	Rambipuji	21,12	21,06	27,38	20,18	10,17	6,20
		Dam Makam	23,67	20,53	23,31	19,16	7,83	9,67
		Curah Malang	12,38	15,27	12,12	9,72	2,00	1,00
		Rawatamtu	14,67	13,57	10,41	5,43	2,40	1,00
13	Balung	Balung	13,68	26,33	12,14	13,00	5,00	12,00
		Karangduren	10,60	18,00	9,33	14,88	17,25	-
		Gumelar Timur	18,36	36,64	14,85	23,33	11,00	-
14	Umbulsari	Paleran	13,23	10,38	14,33	11,19	12,71	-
15	Semboro	Semboro	4,88	24,20	16,38	13,40	22,75	6,00
		Pondokjoyo	6,09	12,00	6,86	9,45	11,10	4,20
		Pondokjoyo	4,83	10,55	5,36	8,80	9,30	2,20
16	Jombang	Pladingan	5,13	14,38	14,44	16,40	19,60	3,00
		Pondokwaluh	8,00	20,79	12,33	11,06	17,43	2,00
		Wringin Agung	4,36	9,00	6,71	7,85	6,44	5,25
17	Sumberbaru	Watu urip	10,27	17,60	14,20	22,25	8,11	3,20
18	Tanggul	Tanggul	12,70	24,77	17,36	24,13	31,17	16,67
		Darungan	8,41	38,33	13,57	21,60	42,00	20,00
19	Bangsalsari	Dam Pecoro	22,35	23,47	29,44	19,29	9,83	7,00
		Sukorejo	9,36	22,67	17,82	13,91	10,00	1,67
		Dam Langkap	5,81	12,30	7,86	8,93	17,30	7,00
		Dam Kijingan	20,33	35,06	32,41	26,28	23,88	9,00
		Dam Tugusari	14,35	33,00	30,47	19,75	26,17	-
20	Panti	Dam Klatakan	18,94	22,00	27,33	14,90	22,80	10,00
		Dam Kr. Anom	15,43	27,00	22,60	20,47	23,00	15,00
		Dam Pono	14,25	24,94	22,29	11,06	18,67	8,67
21	Sukorambi	Dam Manggis	19,89	25,29	26,69	16,67	24,40	11,33
22	Arjasa	Kopang	17,47	12,09	35,20	19,13	28,00	3,50
		Dam Arjasa	19,78	15,64	23,78	21,50	-	7,67
23	Pakusari	Kottok	16,12	19,00	19,45	11,45	14,11	15,20
		Pakusari	19,45	22,28	21,33	19,96	11,63	2,00

## GEOGRAPHY AND CLIMATE

Lanjutan Tabel/Continued Table : 1.2.2

Kecamatan Subdistrict	Stasiun Pengukur Gauging Stations	Juli	Agts	Sept	Okt.	Nop	Des	
(1)	(2)	(9)	(10)	(11)	(12)	(13)	(14)	
11	Ajung	Renes (Ajung)	-	-	-	-	15,88	11,67
12	Rambipuji	Rambipuji	8,00	-	-	-	32,50	18,74
		Dam Makam	6,00	-	-	-	11,00	19,16
		Curah Malang	-	-	-	-	22,44	8,00
		Rawatamtu	-	-	-	-	17,18	14,95
13	Balung	Balung	-	-	-	-	15,88	13,15
		Karangduren	-	-	-	-	37,60	18,13
		Gumelar Timur	-	-	-	-	7,86	19,40
14	Umbulsari	Paleran	-	-	-	-	168,00	13,92
15	Semboro	Semboro	3,00	-	-	-	12,00	19,21
		Pondokjoyo	2,00	-	-	-	4,47	7,00
		Pondokjoyo	1,00	-	-	-	4,53	5,88
16	Jombang	Pladingan	-	-	-	-	4,50	12,47
		Pondokwaluh	-	-	-	-	13,00	13,41
		Wringin Agung	2,50	-	-	-	1,77	7,33
17	Sumberbaru	Watu urip	3,50	-	-	-	6,79	18,75
18	Tanggul	Tanggul	4,00	-	-	-	10,63	21,46
		Darungan	7,00	-	-	-	15,43	17,54
19	Bangsalsari	Dam Pecoro	7,00	-	-	-	15,30	21,47
		Sukorejo	-	-	-	-	38,57	25,64
		Dam Langkap	-	-	-	-	25,33	9,00
		Dam Kijingan	6,67	-	-	-	8,25	22,89
		Dam Tugusari	-	-	-	-	10,20	23,63
20	Panti	Dam Klatakan	7,00	-	-	-	14,44	16,18
		Dam Kr. Anom	6,50	-	-	-	18,22	15,95
		Dam Pono	7,00	-	-	-	23,78	15,17
21	Sukorambi	Dam Manggis	6,50	-	-	-	29,89	18,00
22	Arjasa	Kopang	-	-	-	-	12,63	12,30
		Dam Arjasa	-	-	-	-	12,90	11,50
23	Pakusari	Kottok	0,58	-	-	5,00	6,38	12,08
		Pakusari	-	-	-	-	13,50	16,05

Kecamatan <i>Subdistrict</i>	Stasiun Pengukur <i>Gauging Stations</i>	Jan.	Feb.	Mar.	Apr.	Mei.	Jun.	
(1)	(2)	(3)	(4)	(5)	(6)	(7)	(8)	
24	Kalisat	25,92	23,11	30,67	25,20	21,25	11,50	
								Jatian
25	Ledokombo	Ajung	21,50	27,71	21,17	20,46	10,00	6,33
		Ledokombo	22,30	24,47	17,73	16,79	9,20	12,00
26	Sumberjambe	Suren	26,60	25,00	29,89	35,88	-	9,50
		Sumberjambe	25,33	27,70	26,85	21,10	22,43	29,80
27	Sukowono	Cumedak	34,60	29,13	24,88	24,06	17,60	41,00
		Tamanan	KABUPATEN BONDOWOSO					
		Sukowono	18,86	25,25	36,93	18,53	12,50	18,50
		Sbr. Kalong	13,72	22,17	26,56	25,42	16,83	28,00
28	Jelbuk	Sukorejo	20,14	20,64	26,80	18,62	29,67	38,67
		Tegalbatu	23,11	22,08	32,08	24,13	-	14,60
29	Kaliwates	Dam Semangir	16,05	21,13	24,30	15,00	20,43	7,50
30	Sumbersari	Wirolegi	5,76	16,00	13,44	4,68	7,75	2,00
		Jember	28,76	23,50	38,86	33,40	22,14	-
31	Patrang	Bintoro	19,75	17,86	16,47	18,33	-	8,00
		Dam Sembah	26,00	27,00	24,33	23,09	-	14,80

## GEOGRAPHY AND CLIMATE

Lanjutan Tabel/Continued Table : 1.2.2

	Kecamatan Subdistrict	Stasiun Pengukur Gauging Stations	Juli	Agts	Sept	Okt.	Nop	Des
	(1)	(2)	(9)	(10)	(11)	(12)	(13)	(14)
24	Kalisat	Jatian	-	-	-	-	17,00	24,15
		Ajung	5,00	-	-	-	24,45	14,44
25	Ledokombo	Ledokombo	5,00	-	-	-	27,08	28,50
		Suren	4,50	-	-	-	20,77	23,31
26	Sumberjambe	Sumberjambe	10,50	-	-	-	10,25	15,00
		Cumedak	-	-	-	-	15,29	27,82
27	Sukowono	Tamanan	KABUPATEN BONDOWOSO					
		Sukowono	7,33	-	-	-	14,67	9,38
		Sbr. Kalong	16,00	-	-	-	26,00	8,65
		Sukorejo	18,00	-	-	-	16,75	11,62
28	Jelbuk	Tegalbatu	2,00	-	-	-	12,70	16,71
29	Kaliwates	Dam Semangir	5,50	-	-	-	10,89	16,82
30	Sumbersari	Wirolegi	-	-	-	-	6,67	11,13
		Jember	-	-	-	4,00	20,67	14,84
31	Patrang	Bintoro	-	-	-	-	16,33	13,20
		Dam Sembah	3,00	-	-	-	22,57	25,42

Sumber : Dinas Pekerjaan Umum Pengairan Kab. Jember

Source : Department of Public Works Irrigation Regency of Jember.

**Tabel 1.2.3 Jumlah Hari Hujan Menurut Kecamatan, Stasiun Pengukur, dan Bulan, 2015**  
*Table The Rainfall days By Subdistrict, Gauging Stations and Months, 2015*

	Kecamatan <i>Subdistrict</i>	Stasiun Pengukur <i>Gauging Stations</i>	Jan.	Feb.	Mar.	Apr.	Mei.	Jun.
	(1)	(2)	(3)	(4)	(5)	(6)	(7)	(8)
1	Kencong	Kencong	11	15	20	12	5	1
		Kencong	15	18	15	11	6	-
		Wonorejo	14	16	19	14	4	-
2	Gumukmas	Gumukmas (BT)	15	15	14	13	4	1
		Gumukmas (KT)	11	14	16	14	3	1
		Menampu	21	17	15	10	5	-
		Bedodo	18	15	17	13	4	-
		Bagorejo	11	11	6	8	4	-
3	Puger	Puger	8	13	12	11	3	-
		Grenden	11	13	11	9	2	-
		Jambearum	14	12	10	15	5	-
4	Wuluhan	Tamansari	18	12	13	15	2	-
		Glundengan	14	13	12	16	2	-
		Lohjejer	13	11	9	13	2	-
		Ampel	10	8	11	13	1	-
		Tanjungrejo	15	11	12	18	2	-
5	Ambulu	Kesilir	14	9	9	17	4	-
		Sabrang DM 4	11	10	9	14	4	-
		Sabrang SB 1	12	11	12	16	3	-
		Sumberejo	12	11	11	16	3	-
6	Tempurejo	Karang Anyar	17	11	13	20	7	2
		Tempurejo	19	13	15	20	5	4
7	Silo	Sanenrejo	10	14	13	12	3	-
		Sumberjati	18	21	13	23	3	7
8	Mayang	Silo	19	24	15	23	5	5
		Seputih	15	13	13	13	4	3
9	Mumbulsari	Karang Kedawung	15	16	18	15	3	3
10	Jenggawah	Kemuningsari	23	17	14	24	6	5
		Jenggawah	21	17	23	22	10	8
		Jatisari	18	15	17	16	5	4
		Dam Talang	24	16	19	23	7	9

## GEOGRAPHY AND CLIMATE

Lanjutan Tabel/Continued Table : 1.2.3

	Kecamatan Subdistrict	Stasiun Pengukur Gauging Stations	Juli	Agts	Sept	Okt.	Nop	Des
	(1)	(2)	(9)	(10)	(11)	(12)	(13)	(14)
1	Kencong	Kencong	1	-	-	-	4	19
		Kencong	1	-	-	-	3	17
	Gumukmas	Wonorejo	1	-	-	-	3	19
		Gumukmas (BT)	1	-	-	-	3	20
		Gumukmas (KT)	1	-	-	-	5	19
		Menampu	1	-	-	-	3	18
		Bedodo	2	-	-	-	4	21
		Bagorejo	-	-	-	-	2	17
3	Puger	Puger	-	-	-	-	3	16
		Grenden	-	-	-	-	2	14
		Jambearum	-	-	-	-	4	15
4	Wuluhan	Tamansari	-	-	-	-	5	13
		Gludengan	-	-	-	-	5	12
		Lohjejer	-	-	-	-	4	13
		Ampel	-	-	-	-	3	11
		Tanjungrejo	-	-	-	-	3	14
		Kesilir	-	-	-	-	8	16
5	Ambulu	Sabrang DM 4	-	-	-	-	8	16
		Sabrang SB 1	-	-	-	-	8	11
		Sumberejo	-	-	-	-	3	10
		Karang Anyar	-	-	-	-	10	8
6	Tempurejo	Tempurejo	-	-	-	-	9	18
		Sanenrejo	-	-	-	-	3	14
7	Silo	Sumberjati	-	-	-	-	18	25
		Silo	-	-	-	-	18	23
8	Mayang	Seputih	-	-	-	-	11	15
9	Mumbulsari	Karang Kedawung	2	-	-	-	13	16
10	Jenggawah	Kemuningsari	1	-	-	-	8	16
		Jenggawah	5	-	-	-	20	17
		Jatisari	-	-	-	-	7	15
		Dam Talang	-	-	-	-	12	20

	Kecamatan <i>Subdistrict</i>	Stasiun Pengukur <i>Gauging Stations</i>	Jan.	Feb.	Mar.	Apr.	Mei.	Jun.
	(1)	(2)	(3)	(4)	(5)	(6)	(7)	(8)
11	Ajung	Renes (Ajung)	12	11	12	14	2	6
12	Rambipuji	Rambipuji	17	16	12	17	6	5
		Dam Makam	15	17	16	19	6	6
		Curah Malang	21	15	17	18	2	1
		Rawatamtu	27	21	29	23	5	1
13	Balung	Balung	19	18	14	18	4	1
		Karangduren	15	16	12	16	4	-
		Gumelar Timur	14	11	13	12	1	-
14	Umbulsari	Paleran	22	13	18	21	7	-
15	Semboro	Semboro	8	15	16	15	4	3
		Pondokjoyo	11	20	14	20	10	5
		Pondokjoyo	12	20	14	20	10	5
16	Jombang	Pladingan	15	16	18	15	5	2
		Pondokwaluh	14	14	18	18	7	1
		Wringin Agung	11	18	17	20	9	4
17	Sumberbaru	Watu urip	15	15	20	20	9	5
18	Tanggul	Tanggul	10	13	11	15	6	3
		Darungan	17	12	21	20	7	3
19	Bangsalsari	Dam Pecoro	17	15	16	17	6	5
		Sukorejo	22	12	17	23	7	5
		Dam Langkap	31	27	21	30	10	3
		Dam Kijingan	18	17	17	18	8	62
		Dam Tugusari	31	23	17	24	6	-
20	Panti	Dam Klatakan	17	14	15	20	5	3
		Dam Kr. Anom	21	15	20	19	6	3
		Dam Pono	20	16	21	16	6	3
21	Sukorambi	Dam Manggis	18	14	16	18	5	3
22	Arjasa	Kopang	19	11	5	8	3	2
		Dam Arjasa	18	11	9	8	-	3
23	Pakusari	Kottok	26	25	29	22	9	5
		Pakusari	11	18	21	23	8	1

## GEOGRAPHY AND CLIMATE

Lanjutan Tabel/Continued Table : 1.2.3

	Kecamatan Subdistrict	Stasiun Pengukur Gauging Stations	Juli	Agts	Sept	Okt.	Nop	Des
	(1)	(2)	(9)	(10)	(11)	(12)	(13)	(14)
11	Ajung	Renes (Ajung)	-	-	-	-	8	18
12	Rambipuji	Rambipuji	2	-	-	-	10	19
		Dam Makam	2	-	-	-	12	19
		Curah Malang	-	-	-	-	16	19
		Rawatamtu	-	-	-	-	11	19
13	Balung	Balung	-	-	-	-	8	13
		Karangduren	-	-	-	-	5	16
		Gumelar Timur	-	-	-	-	7	10
14	Umbulsari	Paleran	-	-	-	-	1	13
15	Semboro	Semboro	4	-	-	-	6	14
		Pondokjoyo	1	-	-	-	15	16
		Pondokjoyo	1	-	-	-	15	16
16	Jombang	Pladingan	1	-	-	-	6	15
		Pondokwaluh	-	-	-	-	3	17
		Wringin Agung	2	-	-	-	13	21
17	Sumberbaru	Watu urip	2	-	-	-	14	16
18	Tanggul	Tanggul	1	-	-	-	8	13
		Darungan	3	-	-	-	14	13
19	Bangsalsari	Dam Pecoro	2	-	-	-	10	17
		Sukorejo	-	-	-	-	7	11
		Dam Langkap	3	-	-	-	6	13
		Dam Kijingan	3	-	-	-	12	18
		Dam Tugusari	-	-	-	-	10	19
20	Panti	Dam Klatakan	2	-	-	-	9	17
		Dam Kr. Anom	2	-	-	-	9	19
		Dam Pono	2	-	-	-	9	18
21	Sukorambi	Dam Manggis	2	-	-	-	9	17
22	Arjasa	Kopang	-	-	-	-	8	10
		Dam Arjasa	-	-	-	-	10	8
23	Pakusari	Kottok	12	-	-	-	16	25
		Pakusari	-	-	-	-	10	19



Lanjutan Tabel/Continued Table : 1.2.3

	Kecamatan Subdistrict	Stasiun Pengukur Gauging Stations	Jan.	Feb.	Mar.	Apr.	Mei.	Jun.	
	(1)	(2)	(3)	(4)	(5)	(6)	(7)	(8)	
24	Kalisat	Jatian	12	9	9	10	4	4	
		Ajung	12	14	12	13	4	6	
25	Ledokombo	Ledokombo	10	15	11	14	5	3	
		Suren	10	15	9	8	-	2	
26	Sumberjambe	Sumberjambe	12	20	20	21	7	5	
		Cumedak	10	16	16	17	5	1	
27	Sukowono	Tamanan	KABUPATEN BONDOWOSO						
		Sukowono	14	16	15	15	2	4	
		Sbr. Kalong	18	12	18	12	6	3	
		Sukorejo	14	14	15	13	3	3	
28	Jelbuk	Tegalbatu	18	12	13	8	-	5	
29	Kaliwates	Dam Semangir	19	15	20	19	7	4	
30	Sumbersari	Wirolegi	17	8	16	19	4	1	
		Jember	17	10	14	10	7	1	
31	Patrang	Bintoro	12	14	17	9	-	2	
		Dam Sembah	20	6	9	11	-	5	

## GEOGRAPHY AND CLIMATE

Lanjutan Tabel/Continued Table : 1.2.3

	Kecamatan Subdistrict	Stasiun Pengukur Gauging Stations	Juli	Agts	Sept	Okt.	Nop	Des
	(1)	(2)	(9)	(10)	(11)	(12)	(13)	(14)
24	Kalisat	Jatian	-	-	-	-	9	13
		Ajung	2	-	-	-	11	18
25	Ledokombo	Ledokombo	1	-	-	-	12	20
		Suren	2	-	-	-	13	16
26	Sumberjambe	Sumberjambe	4	-	-	-	16	17
		Cumedak	-	-	-	-	14	17
27	Sukowono	Tamanan				KABUPATEN BONDOWOSO		
		Sukowono	3	-	-	-	9	16
		Sbr. Kalong	1	-	-	-	5	17
		Sukorejo	1	-	-	-	4	13
28	Jelbuk	Tegalbatu	1	-	-	-	10	7
29	Kaliwates	Dam Semangir	2	-	-	-	9	17
30	Sumbersari	Wirolegi	-	-	-	-	15	16
		Jember	-	-	-	-	9	19
31	Patrang	Bintoro	-	-	-	-	9	15
		Dam Sembah	1	-	-	-	7	12

Sumber : Dinas Pekerjaan Umum Pengairan Kab. Jember

Source : Department of Public Works Irrigation Regency of Jember.

**Tabel 1.2.4** Rata-rata Suhu dan Kelembaban Udara Menurut Bulan di Kabupaten Jember, 2015  
**Table** *Average Temperature and Humidity by Month in Jember Regency, 2015*

Bulan/Month	Suhu Udara Temperature(°C)			Kelembaban Udara Humidity (%)		
	Maks Max	Min	Rata- rata Average	Maks Max	Min	Rata- rata Average
(1)	(2)	(3)	(4)	(5)	(6)	(7)
Januari/January	33,80	22,80	27,20	97	54	83
Februari/February	33,40	21,00	26,90	97	60	82
Maret/March	34,80	21,80	27,20	97	55	83
April/April	34,80	21,60	27,00	98	54	83
Mei/May	35,40	17,60	26,90	100	49	78
Juni/June	33,60	17,00	26,10	98	52	80
Juli/July	34,80	16,60	25,80	100	44	77
Agustus/August	35,00	15,60	25,70	98	46	75
September/September	35,40	17,40	26,80	98	46	71
Oktober/October	38,80	19,60	28,50	98	32	70
November/November	36,60	21,80	28,20	97	37	78
Desember/December	34,00	22,20	27,70	98	61	84

Sumber : Bandara Noto Hadi Negoro  
 Source : Noto Hadi Negoro Airport

## GEOGRAPHY AND CLIMATE

**Tabel 1.2.5** Rata-Rata Tekanan Udara, Kecepatan Angin dan Penyinaran Matahari Menurut Bulan di Kabupaten Jember, 2015  
*Average Atmospheric Pressure, Wind Velocity and Duration of Sunshine by Month in Jember Regency, 2015*

Bulan/Month	Tekanan Udara Atmospheric Pressure (mb)	Kecepatan Angin/Wind Velocity (knot)	Penyinaran Matahari Duration of Sunshine (%)
(1)	(2)	(3)	(4)
Januari/January	1 012,30	6,0	-
Februari/February	1 012,60	5,1	-
Maret/March	1 013,40	4,8	-
April/April	1 012,40	4,4	-
Mei/May	1 014,50	3,8	-
Juni/June	1 014,70	4,7	-
Juli/July	1 015,80	4,7	-
Agustus/August	1 015,80	5,3	-
September/September	1 015,20	6,0	-
Oktober/October	1 016,30	6,3	-
November/November	1 013,40	5,5	-
Desember/December	1 013,00	5,8	-

Sumber : Bandara Noto Hadi Negoro  
 Source : Noto Hadi Negoro Airport

# Pendidikan Tertinggi Lurah/Kepala Desa

Highest Education Headman

- 62 SMP
- 118 SMA
- 68 SMA KEATAS

Kab. Jember

31 Kecamatan

248 Desa/Kelurahan

972 Dusun/Lingkungan

4 146 RW

14 215 RT

# Tingkatan Perkembangan Desa dan Kelurahan

Level village development

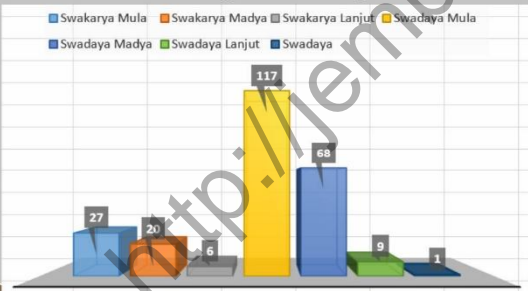

17 072

Jumlah PNS di Kab. Jember

The Number Of Civil Servants in District of Jember

Pemerintahan  
Government

2

<http://jemberkab.bps.go.id>

**PENJELASAN TEKNIS**

Data Pemerintahan yang tersaji pada bab ini bersumber dari Bagian Pemerintah Desa Kabupaten Jember, Badan Kesatuan Bangsa dan Politik (Bakesbangpol), Sekretariat DPRD Kabupaten Jember Badan Kepegawaian Daerah (BKD) Kabupaten Jember.

Data yang tersaji meliputi data banyaknya kelurahan/desa, dusun/ lingkungan RW/RT dan jumlah Kepala Desa/Lurah serta perangkatnya menurut kecamatan, juga tersedia data pendidikan terakhir para kepala desa/kelurahan menurut kecamatan. Kemudian data banyaknya Lembaga Pemberdayaan Masyarakat (LPM, dahulu LKMD) yang sudah terbentuk di setiap kecamatan, data banyaknya desa/kelurahan menurut tipe potensi, dan tingkat perkembangan bersumber dari Bagian Pemerintahan Desa Kabupaten Jember.

Kontribusi data dari Sekretariat DPRD Kabupaten Jember pada publikasi kali ini meliputi data banyaknya anggota DPRD tahun 2015 menurut partai politik, jenis kelamin dan pendidikan

**TECHNICAL NOTES**

*The administration data presented in this chapter is derived from Village Administration Division Regency of Jember, National Unity and Politic (Bakesbangpol), Local House Representative (DPRD) Secretary of Jember Regency, Local Civil Service Agency (BKD) of Jember Regency.*

*The data presented includes the number of villages, RW/RT environment and the number of the heads of village as well as the officials by subdistrict. There is also the data of education level of heads of village by subdistrict. There are still the data of People Empowering Institution (LPM, formerly LKMD) which has been formed in every subdistrict, data of village by type of potential and development level from Division of Village Administration Regency of Jember.*

*The data of Local Representative Secretary of Jember Regency includes the number of representatives elected in 2015 by political party, sex and education level. Besides, there is data of*

## GOVERNMENT

tertinggi yang ditamatkan. Selain itu juga terdapat data jumlah produk hukum meliputi banyaknya peraturan daerah dan Surat Keputusan yang disajikan setiap tahun. Dan juga data jumlah pengaduan masyarakat dan kunjungan kerja yang telah dilakukan oleh anggota dewan selama tahun 2015 dirinci per bulan.

Data tentang banyaknya organisasi masyarakat menurut kategori serta bidang kegiatannya dirinci per kecamatan bersumber dari Bakesbangpol Kabupaten Jember.

Data tentang banyaknya pegawai negeri sipil (PNS) daerah menurut instansi/badan/dinas/satuan tugas organisasinya. Data pegawai dirinci juga menurut golongan, jenis kelamin, dan pendidikan yang ditamatkan.

*legal product including the number of local regulation and decree presented in every year. There is also data of people complaints and official visit by representatives in 2015 presented in every month.*

*The data of mass organization by category and field of activity in every subdistrict is derived from Bakesbangpol of Jember Regency.*

*In the last part of this chapter presented is the data of the number of local civil servants (PNS) by agency/services/task force. The data of civil servants includes group, sex and education level.*



**ULASAN****DESCRIPTION****1. Pemerintahan Daerah**

Unit Pemerintah Daerah di bawah Kabupaten secara langsung adalah kecamatan. Kabupaten Jember terbagi dalam 31 kecamatan dan 248 desa. Selanjutnya masing-masing kelurahan/desa terbagi menjadi beberapa dusun, rukun warga (RW), dan rukun tetangga (RT). Secara keseluruhan kabupaten Jember terdapat 972 dusun, 4.146 RW dan 14.215 RT.

Suatu daerah sangat tergantung pada mutu SDM di daerah tersebut, salah satu ukurannya adalah pendidikan tertinggi yang ditamatkan. Jumlah PNS menurut pendidikan di Pemerintah Kabupaten Jember terdiri dari, S2/Spesialis 386 orang (1,73 %), DIV/S1 7.760 orang (45,45%), D1 sd D3 (17,29 %), SLTA 4.481 orang (26,25%) dan SD/SLTP 1.584 orang (9,28%)

**2. Dewan Perwakilan Rakyat Daerah (DPRD)**

Jumlah wakil rakyat yang duduk pada lembaga legislatif, yaitu Dewan Perwakilan Rakyat Daerah (DPRD) sebanyak 49 orang, dengan 39 orang laki-laki dan 10 orang perempuan.

**1. Local Governance**

*Units of local government below the Regency directly is a subdistrict (kecamatan). Jember Regency is divided into 31 subdistricts and 248 villages. Furthermore each neighborhood/village is divided into several hamlets, pillars of the citizens (RW), and jiran (RT). Jember Regency overall there were 972 Hamlet, 4,146 RW and 14,215 RT.*

*The prosperity of a region highly dependent on the quality of human resources at that the region, one of the measure is how high education can be attained. Number of civil servants according to education in Jember district government consists of, S2/Specialist 386 people (1.73%), DIV/S1 7.760 people (45.45%), D1-D3 2.951 (17.29%), High School 4.481 people (26.25%) and Elementary/Junior School 1.584 people (9.28%)*

**2. Regional people's representative Council (DPRD)**

*The number of representatives in the legislature, namely the regional people's representative Council (DPRD) as many as 49 people, with 39 men and 10 women. Most of the representatives*

## **GOVERNMENT**

Sebagian besar wakil rakyat pada lembaga ini memiliki pendidikan tertinggi S1/S2.

Fraksi-fraksi DPRD Kabupaten Jember terdiri dari, Fraksi Gerindra sebanyak 9 orang, PKB 8 orang, PDI-P 7 orang, PKS 6 orang, Partai Golkar 5 orang, Partai Nasdem 5 orang, Hanura 3 orang, sedangkan PPP, Demokrat dan PAN masing-masing sebanyak 2 orang.

*of the people at these institutions have the highest education of S1/S2.*

*Legislatures Factions in Jember Regency composed of Legislator, the fraction of Gerindra consist of 9 people, PKB 8 people, PDI-P 7 people, PKS 6 people, Golkar 5 people, Nasdem 5 people, Hanura 3 people, and then 2 people for PPP, Demokrat and PAN.*

**Gambar 2** Jumlah Pegawai Negeri Sipil Daerah Menurut Tingkat Pendidikan dan Jenis Kelamin, 2015/  
*The Number of Local Civil Servants By Educational Level 2015*

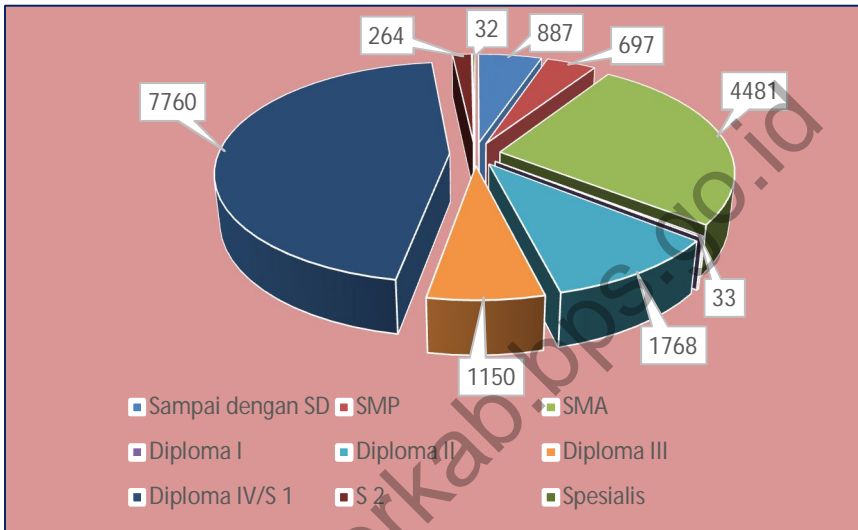

<http://jemberkab.go.id>

<http://jemberkab.bps.go.id>

## 2.1 WILAYAH ADMINISTRATIF/ADMINISTRATIVE AREA

**Tabel** 2.1.1 **Banyaknya Kelurahan/Desa, Dusun/Lingkungan, RW, dan RT Menurut Kecamatan, 2015**  
**Table** 2.1.1 *Number of Village, Subvillage, RW, and RT By Subdistricts, 2015*

	Kecamatan <i>Subdistricts</i>	Desa/Kelurahan <i>Village</i>	Dusun/ Lingkungan <i>Subvillage</i>	RW	RT
	(1)	(2)	(3)	(4)	(5)
1.	Kencong	5	24	123	526
2.	Gumuk Mas	8	24	159	453
3.	Puger	12	37	228	658
4.	Wuluhan	7	25	126	719
5.	Ambulu	7	27	200	641
6.	Tempurejo	8	29	109	441
7.	Silo	9	41	213	622
8.	Mayang	7	24	109	347
9.	Mumbulsari	7	26	86	463
10.	Jenggawah	8	36	97	533
11.	Ajung	7	33	113	491
12.	Rambipuji	8	42	150	517
13.	Balung	8	27	100	369
14.	Umbulsari	10	28	153	450
15.	Semboro	6	14	114	326
16.	Jombang	6	17	134	402
17.	Sumberbaru	10	36	166	599
18.	Tanggul	8	24	140	507
19.	Bangsalsari	11	41	253	569
20.	Panti	7	29	91	423
21.	Sukorambi	5	16	78	258
22.	Arjasa	6	25	64	249
23.	Pakusari	7	26	96	293
24.	Kalisat	12	53	151	473
25.	Ledokombo	10	38	147	422
26.	Sumberjambe	9	58	103	426
27.	Sukowono	12	27	142	403
28.	Jelbuk	6	42	78	236
29.	Kaliwates	7	32	152	490
30.	Sumbersari	7	33	152	505
31.	Patrang	8	38	119	404
	<b>Tahun/Year 2015</b>	<b>248</b>	<b>972</b>	<b>4 146</b>	<b>14 215</b>
	<b>Tahun/Year 2014</b>	<b>248</b>	<b>972</b>	<b>4 216</b>	<b>14 213</b>

Sumber : Bagian Pemerintahan Desa Kabupaten Jember.

Source : *Village Governance Division Regency of Jember.*

## GOVERNMENT

**Tabel 2.1.2** Banyaknya Kepala Desa/Lurah Menurut Kecamatan dan Pendidikan yang Ditamatkan 2015  
*Number of Village Head/Lurah By Subdistricts and His Educational level, 2015*

Kecamatan Subdistricts	SMP Junior High School	SMA Senior High School	SMA Keatas University/ College	Jumlah Total
(1)	(2)	(3)	(4)	(5)
1. Kencong	-	4	1	5
2. Gumuk Mas	2	3	3	8
3. Puger	3	6	3	12
4. Wuluhan	-	2	5	7
5. Ambulu	3	2	2	7
6. Tempurejo	1	6	1	8
7. Silo	2	6	1	9
8. Mayang	2	4	1	7
9. Mumbulsari	3	2	2	7
10. Jenggawah	3	5	-	8
11. Ajung	3	3	1	7
12. Rambipuji	3	4	1	8
13. Balung	1	4	3	8
14. Umbulsari	2	5	3	10
15. Semboro	1	5	-	6
16. Jombang	2	2	2	6
17. Sumberbaru	6	3	1	10
18. Tanggul	4	3	1	8
19. Bangsalsari	2	5	4	11
20. Panti	1	5	1	7
21. Sukorambi	1	2	2	5
22. Arjasa	-	6	-	6
23. Pakusari	3	4	-	7
24. Kalisat	-	9	3	12
25. Ledokombo	4	3	3	10
26. Sumberjambe	2	6	1	9
27. Sukowono	4	7	1	12
28. Jelbuk	4	2	-	6
29. Kaliwates	-	-	7	7
30. Sumbersari	-	-	7	7
31. Patrang	-	-	8	8
<b>Tahun/Year 2015</b>	<b>62</b>	<b>118</b>	<b>68</b>	<b>248</b>
<b>Tahun/Year 2014</b>	<b>62</b>	<b>118</b>	<b>68</b>	<b>248</b>

Sumber : Bagian Pemerintahan Desa Kabupaten Jember.  
 Source : Village Governance Division Regency of Jember.

**Tabel 2.1.3** Banyaknya Perangkat Desa/ Kelurahan Menurut Kecamatan, 2015  
 Table Number of Villages Officials By Subdistrict, 2015

Kecamatan Subdistricts	Kades/Lurah Head of Village	Sekdes/ sekre- taris Kelurahan Secretary of Village	Kepala Urusan/ Head of Division		
			Pemerintahan Governance	Ekbang Economic	Keuangan Financial
(1)	(2)	(3)	(4)	(5)	(6)
1. Kencong	5	5	5	5	5
2. Gumuk Mas	8	8	8	8	8
3. Puger	12	12	12	12	12
4. Wuluhan	7	7	7	7	7
5. Ambulu	7	7	7	7	7
6. Tempurejo	8	8	8	8	8
7. Silo	9	9	9	9	9
8. Mayang	7	7	7	7	7
9. Mumbulsari	7	7	7	7	7
10. Jenggawah	8	8	8	8	8
11. Ajung	7	7	7	7	7
12. Rambipuji	8	8	8	8	8
13. Balung	8	8	8	8	8
14. Umbulsari	10	10	10	10	10
15. Semboro	6	6	6	6	6
16. Jombang	6	6	6	6	6
17. Sumberbaru	10	10	10	10	10
18. Tanggul	8	8	8	8	8
19. Bangsalsari	11	11	11	11	11
20. Panti	7	7	7	7	7
21. Sukorambi	5	5	5	5	5
22. Arjasa	6	6	6	6	6
23. Pakusari	7	7	7	7	7
24. Kalisat	12	12	12	12	12
25. Ledokombo	10	10	10	10	10
26. Sumberjambe	9	9	9	9	9
27. Sukowono	12	12	12	12	12
28. Jelbuk	6	6	6	6	6
29. Kaliwates	7	7	7	7	7
30. Sumpersari	7	7	7	7	7
31. Patrang	8	8	8	8	8
<b>Tahun/Year 2015</b>	<b>248</b>	<b>248</b>	<b>248</b>	<b>248</b>	<b>248</b>
<b>Tahun/Year 2014</b>	<b>248</b>	<b>248</b>	<b>248</b>	<b>248</b>	<b>248</b>

## GOVERNMENT

Lanjutan Tabel/Continued Table : 2.1.3

Kecamatan Subdistricts	Kepala Urusan/ Head of Division			Keamanan Security	Kasun/ Kaling Head of Sub Village
	Umum Public	Kesra Welfare of People	Pamong Tani Farming		
(1)	(7)	(8)	(9)	(10)	(11)
1. Kencong	5	5	5	5	24
2. Gumuk Mas	8	8	8	8	24
3. Puger	12	12	12	12	37
4. Wuluhan	7	7	7	7	25
5. Ambulu	7	7	7	7	27
6. Tempurejo	8	8	8	8	29
7. Silo	9	9	9	9	41
8. Mayang	7	7	7	7	24
9. Mumbulsari	7	7	7	7	26
10. Jenggawah	8	8	8	8	36
11. Ajung	7	7	7	7	33
12. Rambipuji	8	8	8	8	42
13. Balung	8	8	8	8	27
14. Umbulsari	10	10	10	10	28
15. Semboro	6	6	6	6	14
16. Jombang	6	6	6	6	17
17. Sumberbaru	10	10	10	10	36
18. Tanggul	8	8	8	8	24
19. Bangsalsari	11	11	11	11	41
20. Panti	7	7	7	7	29
21. Sukorambi	5	5	5	5	16
22. Arjasa	6	6	6	6	25
23. Pakusari	7	7	7	7	26
24. Kalisat	12	12	12	12	53
25. Ledokombo	10	10	10	10	38
26. Sumberjambe	9	9	9	9	58
27. Sukowono	12	12	12	12	27
28. Jelbuk	6	6	6	6	42
29. Kaliwates	7	7	7	7	32
30. Sumbersari	7	7	7	7	33
31. Patrang	8	8	8	8	38
<b>Tahun/Year 2015</b>	<b>248</b>	<b>248</b>	<b>248</b>	<b>248</b>	<b>972</b>
<b>Tahun/Year 2014</b>	<b>248</b>	<b>248</b>	<b>248</b>	<b>248</b>	<b>972</b>

Sumber :Bag. Pemerintahan Desa Kabupaten Jember.

Source : Village Governance Division Regency of Jember



**Tabel 2.1.4 Banyaknya Kelurahan/Desa dan Lembaga Pemberdayaan Masyarakat yang Sudah Terbentuk Menurut Kecamatan, 2015**  
*Number of Villages and People Empowerment Agencies Formed By Subdistricts, 2015*

Kecamatan <i>Subdistricts</i>	Desa/ Kelurahan <i>Village</i>	LPM yang sudah Terbentuk <i>People Empowerment Agencies Formed</i>
(1)	(2)	(3)
1. Kencong	5	5
2. Gumuk Mas	8	8
3. Puger	12	12
4. Wuluhan	7	7
5. Ambulu	7	7
6. Tempurejo	8	8
7. Silo	9	9
8. Mayang	7	7
9. Mumbulsari	7	7
10. Jenggawah	8	8
11. Ajung	7	7
12. Rambipuji	8	8
13. Balung	8	8
14. Umbulsari	10	10
15. Semboro	6	6
16. Jombang	6	6
17. Sumberbaru	10	10
18. Tanggul	8	8
19. Bangsalsari	11	11
20. Panti	7	7
21. Sukorambi	5	5
22. Arjasa	6	6
23. Pakusari	7	7
24. Kalisat	12	12
25. Ledokombo	10	10
26. Sumberjambe	9	9
27. Sukowono	12	12
28. Jelbuk	6	6
29. Kaliwates	7	7
30. Sumpalsari	7	7
31. Patrang	8	8
<b>Tahun/Year 2015</b>	<b>248</b>	<b>248</b>
<b>Tahun/Year 2014</b>	<b>248</b>	<b>248</b>

Sumber :Bag. Pemerintahan Desa Kabupaten Jember.

Source : Village Governance Division Regency of Jember

## GOVERNMENT

**Tabel 2.1.5 Banyaknya Kelurahan/Desa Menurut Kecamatan dan Tipe Potensi, 2015**  
*Table 2.1.5 Number of Villages by Subdistrict and Potential Type, 2015*

Kecamatan Subdistricts	Desa/ Kelurahan Village	Tipe Potensi/Potential Type					
		Persa- wahan Irrigated Field	Perla- dangan Unirrigated Field	Peternakan Ranch	Perke- bunan Plantation	Industri Industry	Jasa/Per- dagangan Service/ Trade
(1)	(2)	(3)	(4)	(5)	(6)	(7)	(8)
1. Kencong	5	4	1	-	-	-	-
2. Gumuk Mas	8	7	1	-	-	-	-
3. Puger	12	7	1	1	-	1	2
4. Wuluhan	7	6	-	-	-	-	1
5. Ambulu	7	6	1	-	-	-	-
6. Tempurejo	8	1	3	-	-	1	3
7. Silo	9	2	4	1	2	-	-
8. Mayang	7	4	2	1	-	-	-
9. Mumbulsari	7	6	-	1	-	-	-
10. Jenggawah	8	6	-	-	-	1	1
11. Ajung	7	7	-	-	-	-	-
12. Rambipuji	8	7	-	-	-	-	1
13. Balung	8	5	1	-	-	1	1
14. Umbulsari	10	7	2	-	-	-	1
15. Semboro	6	5	1	-	-	-	-
16. Jombang	6	5	-	-	-	-	1
17. Sumberbaru	10	6	3	-	-	1	-
18. Tanggul	8	5	2	-	-	-	1
19. Bangsalsari	11	8	2	-	-	-	1
20. Panti	7	6	-	-	-	1	-
21. Sukorambi	5	3	2	-	-	-	-
22. Arjasa	6	2	2	-	-	1	1
23. Pakusari	7	4	2	-	-	-	1
24. Kalisat	12	12	-	-	-	-	-
25. Ledokombo	10	8	1	-	-	-	1
26. Sumberjambe	9	5	4	-	-	-	-
27. Sukowono	12	7	3	-	-	1	1
28. Jelbuk	6	2	3	-	-	-	1
29. Kaliwates	7	1	-	-	-	2	4
30. Sumbersari	7	4	-	-	-	-	3
31. Patrang	8	5	1	-	-	-	2
<b>Tahun/Year 2015</b>	<b>248</b>	<b>248</b>	<b>42</b>	<b>4</b>	<b>2</b>	<b>10</b>	<b>27</b>
<b>Tahun/Year 2014</b>	<b>248</b>	<b>248</b>	<b>42</b>	<b>4</b>	<b>2</b>	<b>10</b>	<b>27</b>

Sumber :Bag. Pemerintahan Desa Kabupaten Jember.

Source : Village Governance Division Regency of Jember

**Tabel 2.1.6 Banyaknya Kelurahan/Desa Menurut Kecamatan dan Tingkat Perkembangan, 2015**  
*Table Number of Villages By Subdistrict and Development Level, 2015*

Kecamatan <i>Subdistricts</i>	Desa/ Kelurahan <i>Village</i>	Tingkat Perkembangan/ <i>Development Level</i>		
		Swakarya Mula <i>Beginning Self-Developing</i>	Swakarya Madya <i>Intermediate Self-Developing</i>	Swakarya Lanjut <i>Advanced Self-Developing</i>
(1)	(2)	(3)	(4)	(5)
1. Kencong	5	-	1	-
2. Gumuk Mas	8	3	-	-
3. Puger	12	-	1	-
4. Wuluhan	7	3	2	-
5. Ambulu	7	4	1	1
6. Tempurejo	8	-	-	-
7. Silo	9	1	-	-
8. Mayang	7	-	-	-
9. Mumbulsari	7	1	-	-
10. Jenggawah	8	3	-	-
11. Ajung	7	1	-	-
12. Rambipuji	8	-	-	1
13. Balung	8	-	2	1
14. Umbulsari	10	4	2	2
15. Semboro	6	-	-	-
16. Jombang	6	-	3	-
17. Sumberbaru	10	1	-	-
18. Tanggul	8	-	-	-
19. Bangsalsari	11	-	1	-
20. Panti	7	-	1	-
21. Sukorambi	5	-	2	1
22. Arjasa	6	-	-	-
23. Pakusari	7	-	-	-
24. Kalisat	12	-	-	-
25. Ledokombo	10	1	-	-
26. Sumberjambe	9	-	-	-
27. Sukowono	12	1	-	-
28. Jelbuk	6	-	-	-
29. Kaliwates	7	2	2	-
30. Sumbersari	7	1	2	-
31. Patrang	8	1	-	-
<b>Tahun/Year 2015</b>	<b>248</b>	<b>27</b>	<b>20</b>	<b>6</b>
<b>Tahun/Year 2014</b>	<b>248</b>	<b>27</b>	<b>20</b>	<b>6</b>

## GOVERNMENT

Lanjutan Tabel/Continued Table : 2.1.6

Kecamatan Subdistricts	Tingkat Perkembangan/Development Level			
	Swadaya Mula Beginning Self- Powering	Swadaya Madya Intermediate Self- Powering	Swadaya Lanjut Advanced Self- Powering	Swadaya Self- Powering
(1)	(6)	(7)	(8)	(9)
1. Kencong	1	3	-	-
2. Gumuk Mas	4	1	-	-
3. Puger	6	4	1	-
4. Wuluhan	-	2	-	-
5. Ambulu	-	1	-	-
6. Tempurejo	2	6	-	-
7. Silo	6	2	-	-
8. Mayang	4	3	-	-
9. Mumbulsari	5	1	-	-
10. Jenggawah	4	1	-	-
11. Ajung	4	2	-	-
12. Rambipuji	4	3	-	-
13. Balung	-	2	3	-
14. Umbulsari	-	2	-	-
15. Semboro	-	5	1	-
16. Jombang	1	2	-	-
17. Sumberbaru	8	1	-	-
18. Tanggul	3	2	3	-
19. Bangsalsari	7	3	-	-
20. Panti	5	1	-	-
21. Sukorambi	1	1	-	-
22. Arjasa	6	-	-	-
23. Pakusari	4	3	-	-
24. Kalisat	10	2	-	-
25. Ledokombo	7	2	-	-
26. Sumberjambe	8	1	-	-
27. Sukowono	7	4	-	-
28. Jelbuk	5	1	-	-
29. Kaliwates	-	2	1	-
30. Sumpersari	2	1	-	1
31. Patrang	3	4	-	-
<b>Tahun/Year 2015</b>	<b>117</b>	<b>68</b>	<b>9</b>	<b>1</b>
<b>Tahun/Year 2014</b>	<b>117</b>	<b>68</b>	<b>9</b>	<b>1</b>

Sumber :Bag. Pemerintahan Desa Kabupaten Jember.

Source : Village Governance Division Regency of Jember

**Tabel 2.1.7 Banyaknya Organisasi Masyarakat Menurut Kecamatan dan Bidang Kegiatan, 2015**  
*Table 2.1.7 Number Mass Organisation By Subdistricts and Activity Scope, 2015*

	Kecamatan <i>Subdistrict</i>	Pendidikan <i>Education</i>	Politik <i>Politic</i>	Sosial <i>Social</i>	Ekonomi <i>Ekonomic</i>	Lainnya <i>Others</i>	Jumlah <i>Number</i>
	(1)	(2)	(3)	(4)	(5)	(6)	(7)
1	Kencong	1	-	-	38	2	41
2	Gumuk Mas	-	-	-	70	4	74
3	Puger	5	-	-	74	1	80
4	Wuluhan	3	-	-	117	7	127
5	Ambulu	-	-	-	90	-	90
6	Tempurejo	-	-	-	36	1	37
7	Silo	1	-	-	59	5	65
8	Mayang	-	-	-	26	13	39
9	Mumbulsari	1	-	-	35	2	38
10	Jenggawah	-	-	-	38	-	38
11	Ajung	-	-	-	48	6	54
12	Rambipuji	-	-	-	23	3	26
13	Balung	2	-	-	25	2	29
14	Umbulsari	1	-	-	66	1	68
15	Semboro	2	-	-	21	3	26
16	Jombang	-	-	-	12	3	15
17	Sumberbaru	-	-	-	18	1	19
18	Tanggul	1	-	-	31	3	35
19	Bangsalsari	5	-	-	63	2	70
20	Panti	2	-	-	30	1	33
21	Sukorambi	-	-	-	21	-	21
22	Arjasa	-	-	-	25	4	29
23	Pakusari	8	-	-	43	14	65
24	Kalisat	5	-	-	45	1	51
25	Ledokombo	-	-	-	28	2	30
26	Sumberjambe	-	-	-	18	5	23
27	Sukowono	-	-	-	29	1	30
28	Jelbuk	1	-	-	24	4	29
29	Kaliwates	4	-	-	25	4	33
30	Sumbersari	1	-	-	41	2	44
31	Patrang	2	-	-	46	4	52
<b>Tahun/Year 2015</b>		<b>45</b>	<b>-</b>	<b>-</b>	<b>1 265</b>	<b>101</b>	<b>1 411</b>
<b>Tahun/Year 2014</b>		<b>43</b>	<b>-</b>	<b>129</b>	<b>6</b>	<b>26</b>	<b>204</b>

Sumber : Badan Kesatuan Bangsa dan Perlindungan Masyarakat

Source : National Unity and Public Protection Agency

Catatan: Kenaikan jumlah ormas sebagai akibat dari adanya bantuan dari pemerintah dengan syarat harus mendaftar di Bakesbangpol.

Note: The increase in the number of organizations as a result of their support from the government, subject to enroll in Bakesbangpol

## GOVERNMENT

### 2.2 DEWAN PERWAKILAN RAKYAT DAERAH/ THE REGIONAL HOUSE OF REPRESENTATIVE

**Tabel 2.2.1 Banyaknya Anggota DPRD Menurut Partai Politik, 2015**  
*Table 2.2.1 Number of Local Representatives By Political Party, 2015*

Partai Politik <i>Political Party</i>	Anggota DPRD <i>Local Representatives</i>	Persentase <i>Percentage</i>
(1)	(2)	(3)
1. Partai Gerindra	9	18,36
2. Partai Kebangkitan Bangsa	8	16,33
3. PDI Perjuangan	7	14,29
4. PKS	6	12,25
5. Partai Golongan Karya	5	10,20
6. Partai Nasdem	5	10,20
7. Partai Hanura	3	6,13
8. PPP	2	4,08
9. Partai Demokrat	2	4,08
10. Partai Amanat Nasional	2	4,08
<b>Tahun/Year 2015</b>	<b>49</b>	<b>100,00</b>
<b>Tahun/Year 2014</b>	<b>50</b>	<b>100,00</b>
<b>Tahun/Year 2013</b>	<b>50</b>	<b>100,00</b>

Sumber : Sekretariat DPRD Kabupaten Jember

*Sumber : Local House of Representatives Secretary Regency Jember*

**Tabel 2.2.2 Banyaknya Anggota DPRD Menurut Partai Politik dan Jenis Kelamin, 2015**  
*Table 2.2.2 Number of Local Representatives By Political Party and Sex, 2015*

Partai Politik <i>Political Party</i>	Laki-laki <i>Male</i>	Perempuan <i>Female</i>	Jumlah <i>Total</i>
(1)	(2)	(3)	(4)
1. Partai Gerindra	8	1	9
2. Partai Kebangkitan Bangsa	6	2	8
3. PDI Perjuangan	5	2	7
4. PKS	6	-	6
5. Partai Golongan Karya	5	-	5
6. Partai Nasdem	3	2	5
7. Partai Hanura	2	1	3
8. P P P	2	-	2
9. Partai Demokrat	1	1	2
10. Partai Amanat Nasional	1	1	2
<b>Tahun/Year 2015</b>	<b>39</b>	<b>10</b>	<b>49</b>
<b>Tahun/Year 2014</b>	<b>40</b>	<b>10</b>	<b>50</b>
<b>Tahun/Year 2013</b>	<b>45</b>	<b>5</b>	<b>50</b>

Sumber : Sekretariat DPRD Kabupaten Jember

*Sumber : Local House of Representatives Secretary Regency Jember*

## GOVERNMENT

**Tabel 2.2.3** Banyaknya Anggota DPRD Menurut Partai Politik dan Tingkat Pendidikan, 2015  
*The Number of Local Representatives By Political Party and Educational Level, 2015*

Partai Politik <i>Political Party</i>	SLTP <i>Junior High School</i>	SMA <i>Senior High School</i>	DIII/Akademi <i>DIII/Academy</i>	S1/S2
(1)	(2)	(3)	(4)	(5)
1. Partai Gerindra	-	4	-	5
2. Partai Kebangkitan Bangsa	-	4	-	4
3. PDI Perjuangan	-	-	1	6
4. PKS	-	2	-	4
5. Partai Golongan Karya	-	2	-	3
6. Partai Nasdem	-	2	-	3
7. Partai Hanura	-	1	-	2
8. PPP	-	1	-	1
9. Partai Demokrat	-	-	-	2
10. Partai Amanat Nasional	-	-	-	2
<b>Tahun/Year 2015</b>	-	<b>16</b>	<b>1</b>	<b>32</b>
<b>Tahun/Year 2014</b>	-	<b>17</b>	<b>1</b>	<b>32</b>
<b>Tahun/Year 2013</b>	-	<b>6</b>	<b>1</b>	<b>43</b>

Sumber : Sekretariat DPRD Kabupaten Jember

*Sumber : Local House of Representatives Secretary Regency Jember*



**Tabel 2.2.4** Perkembangan Banyaknya Produk DPRD Menurut Jenis Produk, 1998-2015  
*The Development Number of Representatives Products By Product Type , 1998-2015*

Tahun Year	Peraturan Daerah Local Regulation	Surat Keputusan Decree	Jumlah Total
(1)	(2)	(3)	(4)
1998	165	21	37
1999	1	24	25
2000	106	36	142
2001	30	16	46
2002	27	22	49
2003	38	33	71
2004	3	21	24
2005	24	22	46
2006	19	33	52
2007	14	23	37
2008	15	23	38
2009	2	22	24
2010	2	25	27
2011	2	25	27
2012	9	37	46
2013	3	23	26
2014	3	25	28
2015	11	24	35

Sumber : Sekretariat DPRD Kabupaten Jember

*Sumber : Local House of Representatives Secretary Regency Jember*

## GOVERNMENT

**Tabel 2.2.5** Jumlah Kunjungan Kerja dan Pengaduan di DPRD Kabupaten Jember Menurut Bulan, Tahun 2015  
*Table 2.2.5 Number of Official Visit and Complains in Local House of Representatives Regency of Jember By Months, 2015*

Bulan/Month	Kunjungan Kerja/Official Visit		Pengaduan Complain
	Komisi Commission	Perorangan Personal	
(1)	(2)	(3)	(4)
Januari/ January	-	-	3
Pebruari/ February	2	-	-
Maret/ March	4	-	4
April/ April	1	1	1
Mei/ May	4	2	1
Juni/ June	3	-	2
Juli/ July	-	-	-
Agustus/ August	4	1	-
September/ September	5	1	1
Oktober/ October	2	-	1
November/ November	7	-	2
Desember/ December	-	-	1
<b>Tahun/Year 2015</b>	<b>32</b>	<b>5</b>	<b>16</b>
<b>Tahun/Year 2014</b>	<b>26</b>	<b>4</b>	<b>20</b>

Sumber : Sekretariat DPRD Kabupaten Jember

*Sumber : Local House of Representatives Secretary Regency Jember*

## 2.3 PEGAWAI NEGERI SIPIL/CIVIL SERVANTS

**Tabel** Jumlah Pegawai Negeri Sipil Daerah Menurut Nama Instansi dan Jenis  
**Table** 2.3.1 Kelamin, 2015  
*Number of Local Civil Servants By Institution and Sex, 2015*

Jenis Kepegawaian <i>Type of Civil Service</i>	Laki-Laki <i>Male</i>	Perempuan <i>Female</i>	Jumlah <i>Total</i>
(1)	(2)	(3)	(4)
<b>INSPEKTORAT</b>	<b>19</b>	<b>19</b>	<b>38</b>
<b>BADAN</b>	<b>257</b>	<b>124</b>	<b>381</b>
1 BAPPEKAB	30	11	41
2 BKD	29	16	45
3 BAKESBANG dan LINMAS	18	9	27
4 Pemberdayaan Perempuan dan KB	72	55	127
5 Pemberdayaan Masyarakat	22	7	29
6 Penanggulangan Bencana Daerah	54	4	58
7 Pengelolaan Keuangan dan Aset	32	22	54
<b>SEKRETARIAT PEMERINTAH KABUPATEN</b>	<b>157</b>	<b>62</b>	<b>219</b>
1 Sekretaris Daerah	1	-	1
2 Asisten I/Tapraja	1	-	1
3 Bagian Pemerintahan Umum	8	7	15
4 Bagian Hukum	8	4	12
5 Bagian Pemerintahan Desa	9	3	12
6 Bagian Humas	11	6	17
7 Asisten II/Ekonomi dan Pembangunan	1	-	1
8 Bagian Ekonomi	5	7	12
9 Bagian Pembangunan	10	5	15
10 Bagian Kesra	18	4	22
11 Asisten III/Administrasi	-	1	1
12 Bagian Organisasi	7	6	13
13 Bagian Umum	78	19	97
<b>Jumlah dipindahkan</b> <i>The Number of The Moved</i>	<b>433</b>	<b>205</b>	<b>638</b>

## GOVERNMENT

Lanjutan Tabel/*Continued Table* 2.3.1

Jenis Kepegawaian <i>Type of Civil Service</i>		Laki-Laki <i>Male</i>	Perempuan <i>Female</i>	Jumlah <i>Total</i>
(1)		(2)	(3)	(4)
<b>Jumlah pindahan</b> <i>Number of The Moved</i>		<b>433</b>	<b>205</b>	<b>638</b>
<b>SEKRETARIAT DPRD</b>		<b>32</b>	<b>8</b>	<b>40</b>
<b>KPU</b>		<b>7</b>	<b>1</b>	<b>8</b>
<b>SATUAN POLISI PAMONG PRAJA</b>		<b>284</b>	<b>104</b>	<b>388</b>
<b>RSUD</b>		<b>371</b>	<b>427</b>	<b>798</b>
1	RSUD Dr. Soebandi	292	299	591
2	RSUD Balung	52	75	127
3	RSUD Kalisat	27	53	80
<b>DINAS</b>		<b>7 578</b>	<b>6 722</b>	<b>14 300</b>
1	Kependudukan dan Catatan Sipil	21	15	36
2	Kesehatan	346	740	1 086
3	Koperasi UM dan KM	24	18	42
4	Pasar	143	14	157
5	PU Cipta Karya dan Tata Ruang	386	16	402
6	Pekerjaan Umum Pengairan	479	16	495
7	Pendapatan Daerah	117	42	159
8	Pendidikan	5 214	5 677	10 891
9	Perhubungan	96	31	127
10	Perindustrian, Perdagangan dan ESDM	29	14	43
11	Kehutanan dan Perkebunan	93	19	112
12	Pertanian	89	43	132
13	Peternakan, Perikanan dan Kelautan	86	23	109
14	PU Bina Marga	404	29	433
15	Sosial	20	13	33
16	Tenaga Kerja dan Transmigrasi	31	12	43
<b>KANTOR</b>		<b>45</b>	<b>25</b>	<b>70</b>
1	Kebersihan dan Lingkungan Hidup	12	7	19
2	Pariwisata dan Kebudayaan	11	8	19
3	Pemuda dan Olahraga	8	5	13
4	Perpustakaan, Arsip dan Dokumentasi	14	5	19
<b>Jumlah dipindahkan</b> <i>Number of The Moved</i>		<b>8 750</b>	<b>7 492</b>	<b>16 242</b>

Lanjutan Tabel/ *Continued Table 2.3.1*

Jenis Kepegawaian <i>Type of Civil Service</i>	Laki-Laki <i>Male</i>	Perempuan <i>Female</i>	Jumlah <i>Total</i>
(1)	(2)	(3)	(4)
<b>Jumlah pindahan</b> <i>The Number of The Moved</i>	<b>8 750</b>	<b>7 492</b>	<b>16 242</b>
<b>KECAMATAN</b>			
1 Kencong	17	3	20
2 Gumuk Mas	18	5	23
3 Puger	20	3	23
4 Wuluhan	17	3	20
5 Ambulu	21	3	24
6 Tempurejo	15	1	16
7 Silo	22	-	22
8 Mayang	16	3	19
9 Mumbulsari	16	-	16
10 Jenggawah	20	4	24
11 Ajung	17	-	17
12 Rambipuji	21	3	24
13 Balung	20	2	22
14 Umbulsari	26	3	29
15 Semboro	16	3	19
16 Jombang	11	3	14
17 Sumberbaru	20	2	22
18 Tanggul	17	5	22
19 Bangsalsari	21	3	24
20 Panti	18	5	23
21 Sukorambi	12	4	16
22 Arjasa	17	5	22
23 Pakusari	18	2	20
24 Kalisat	24	2	26
25 Ledokombo	18	1	19
26 Sumberjambe	19	-	19
27 Sukowono	17	2	19
28 Jelbuk	21	2	23
29 Kaliwates	57	24	64
30 Sumpersari	55	16	59
31 Patrang	73	18	77
<b>Tahun/Year 2015</b>	<b>9 450</b>	<b>7 622</b>	<b>17 072</b>
<b>Tahun/Year 2014</b>	<b>9 218</b>	<b>7 198</b>	<b>16 416</b>

Sumber : Badan Kepegawaian Daerah Kabupaten Jember

Source : *Local Civil Service Agency Regency of Jember*

## GOVERNMENT

**Tabel 2.3.2** Jumlah Pegawai Negeri Sipil Daerah Menurut Tingkat Kepangkatan dan Jenis Kelamin, 2015  
*Table The Number of Local Civil Servants By The Rank and Sex, 2015*

	Pangkat/Golongan/Ruang <i>Rank</i>	Laki-Laki <i>Male</i>	Perempuan <i>Female</i>	Jumlah <i>Total</i>
	(1)	(2)	(3)	(4)
1	I/A (Juru Muda)	26	5	31
2	I/B (Juru Muda Tingkat I)	321	7	328
3	I/C (Juru)	395	20	415
4	I/D (Juru Tingkat I)	268	15	283
5	II/A (Pengatur Muda)	406	143	549
6	II/B (Pengatur Muda Tingkat I)	860	300	1 160
7	II/C (Pengatur)	673	444	1 117
8	II/D (Pengatur Tingkat I)	289	220	509
9	III/A (Penata Muda)	766	1 071	1 837
10	III/B (Penata Muda Tingkat I)	667	565	1 232
11	III/C (Penata)	572	610	1 182
12	III/D (Penata Tingkat I)	746	599	1 345
13	IV/A (Pembina)	2 053	1 934	3 987
14	IV/B (Pembina Tingkat I)	1 354	1 660	3 014
15	IV/C (Pembina Utama Muda)	52	29	81
16	IV/D (Pembina Utama Madya)	2	-	2
<b>Tahun/Year 2015</b>		<b>9 450</b>	<b>7 622</b>	<b>17 072</b>
<b>Tahun/Year 2014</b>		<b>9 222</b>	<b>7 194</b>	<b>16 416</b>

Sumber : Badan Kepegawaian Daerah Kabupaten Jember  
 Source : Local Civil Service Agency Regency of Jember

**Tabel 2.3.3** Jumlah Pegawai Negeri Sipil Daerah Menurut Tingkat Pendidikan dan Jenis Kelamin, 2015  
*The Number of Local Civil Servants By Educational Level and Sex, 2015*

	Tingkat Pendidikan <i>Educational Level</i>	Laki-Laki <i>Male</i>	Perempuan <i>Female</i>	Jumlah <i>Total</i>
	(1)	(2)	(3)	(4)
1	Sampai dengan SD	860	27	887
2	SMP	596	101	697
3	SMA	2 692	1 789	4 481
4	Diploma I	17	16	33
5	Diploma II	739	1 029	1 768
6	Diploma III	405	745	1 150
7	Diploma IV/S 1	3 922	3 838	7 760
8	S 2	195	69	264
9	Spesialis	24	8	32
<b>Tahun/Year 2015</b>		<b>9 450</b>	<b>7 622</b>	<b>17 072</b>
<b>Tahun/Year 2014</b>		<b>9 212</b>	<b>7 204</b>	<b>16 416</b>

Sumber : Badan Kepegawaian Daerah Kabupaten Jember

Source : *Local Civil Service Agency Regency of Jember*

<http://jemberkab.bps.go.id>



2 407 115 Jiwa



1 182 817 Jiwa

1 224 298 Jiwa

Jumlah Penduduk dan  
Jenis Kelamin  
Kabupaten Jember  
Tahun 2015

### Banyaknya Penduduk Berumur 15 Tahun Ke Atas yang Bekerja Menurut Lapangan Usaha



Pertanian, Kehutanan,  
Perburuan dan  
Perikanan - 516.911



Angkutan, Pergudangan, dan  
Komunikasi - 30.007



Industri  
Pengolahan - 84.322



Keuangan, Asuransi, Usaha  
Persewaan Bangunan - 12.634



Bangunan - 80.568



Pertambangan dan  
Penggalian - 5.534



Perdagangan Besar, Eceran,  
Rumah Makan dan  
Hotel - 236.585



Listrik, Gas, dan Air - 1.837



Jasa Kemasyarakatan, sosial,  
dan Perorangan - 148.734

# Kependudukan dan Ketenagakerjaan

*Population and Employment*

3

<http://jemberkab.bps.go.id>

**PENJELASAN TEKNIS**

Cakupan data pada bab ini meliputi jumlah dan kepadatan penduduk, kewarganegaraan, Penyaluran tenaga kerja yang terdaftar di Dinas Tenaga Kerja dan Transmigrasi, kebutuhan hidup minimum, penempatan tenaga kerja Indonesia di Luar Negeri, transmigrasi.

Sebagian besar data yang tersaji pada bab ini adalah hasil olahan dari kegiatan survei dan sensus yang dilaksanakan oleh BPS Kabupaten Jember. Sebagian lainnya diperoleh dari Dinas Tenaga Kerja dan Transmigrasi Kabupaten Jember.

Data Sensus Penduduk (SP) diperoleh dengan cara sensus, yaitu mendata langsung setiap jiwa penduduk secara lengkap di wilayah Indonesia yang dilakukan sepuluh tahun sekali. Salah satu maksud diselenggarakannya SP adalah untuk menghitung secara tepat jumlah penduduk dan memantau laju pertumbuhannya.

Data penduduk berdasarkan hasil proyeksi penduduk tahun 2010 – 2020 dengan menggunakan data dasar hasil Sensus Penduduk tahun 2010 (SP2010). Data SP2010 ini menggambarkan

**TECHNICAL NOTES**

*The data in this chapter includes population, citizenship, channeling of labor force registered in Labor Force and Transmigration Service, minimal life necessary, placement of Indonesian labor force in foreign countries, transmigration.*

*Most of data presented in this chapter is the result of survey conducted by Central Statistics Bureau Statistics of Jember Regency. The others are obtained from Labor Force and Transmigration Service of Jember Regency.*

*The data of census is obtained from collecting data of citizens completely. One of goals of census is to collect accurate data of population and watch the growth rate. Something to note is that the data represents the condition of June 30th 2010.*

*The data from Statistics of Jember Regency is the result of census 2010. The data of result of census 2010 in this publication is aimed to give comparison with other related data of*

keadaan penduduk. Karena Sensus diadakan setiap sepuluh tahun sekali maka data penduduk rinci seperti SP tidak memungkinkan untuk dibuatkan.

Masing-masing maksud dan cara mendapatkan data tersebut tentu saja mengandung kelebihan dan kekurangannya. Data sensus yang didapat dengan cara pendataan yang lengkap diyakini paling akurat. Namun sensus tidak dilakukan setiap tahun. Sehingga data ini hanya tersedia setiap sepuluh tahun sekali.

Bab ini juga menyajikan data ketenagakerjaan hasil Survey Angkatan Kerja Nasional (SAKERNAS) tahun 2014 dan beberapa data yang diperoleh dari Dinas Tenaga Kerja dan Transmigrasi Kabupaten Jember berupa data penyaluran tenaga kerja ke beberapa negara tujuan yang terdaftar pada Dinas Tenaga Kerja lengkap dengan profil tenaga kerjanya serta kebutuhan hidup minimum penduduk Kabupaten Jember.

Pada bagian akhir bab ini disajikan data tentang transmigrasi dari Kabupaten Jember ke beberapa provinsi lain di luar Jawa. Meliputi banyaknya kepala keluarga dan jiwa yang berangkat

*demography. As the extra data, the presentation of population data will not continue every year in this annual publication since the census is conducted only every ten years.*

*Every way and method used is of course has its own superiority and defect. The census data obtained from collecting complete data is seen as the most accurate. But census is not conducted annually so that it is obtained only every ten years.*

*This chapter presents the data of manpower affairs from the result of national Labor Force Survey (SAKERNAS) 2014 and which is obtained from Labor Force and Transmigration Service of Jember Regency in the form of data of labor force channeling to some destination countries registered in Labor Force Service completed with minimum life necessary of people in Jember Regency by type of necessary and month.*

*In the end of this chapter presented is the data of transmigration from Jember Regency to some provinces outside Java. This data includes the number of family and member who*

transmigrasi dan tujuannya, asal kecamatan tempat berangkat dan bulan melaksanakan. *transmigrate and destination, original subdistrict and month of transmigration.*

<http://jemberkab.bps.go.id>

**ULASAN****DESCRIPTION****Kependudukan**

Penduduk Kabupaten Jember berdasarkan proyeksi penduduk tahun 2015 sebanyak 2.407.115 jiwa yang terdiri atas 1.182.817 jiwa penduduk laki-laki dan 1.224.298 jiwa penduduk perempuan. Dibandingkan dengan proyeksi jumlah penduduk tahun 2014, penduduk Jember mengalami pertumbuhan sebesar 0,54 persen dengan masing-masing persentase pertumbuhan penduduk laki-laki sebesar 0,57 persen dan penduduk perempuan sebesar 0,51 persen. Sementara itu besarnya angka rasio jenis kelamin tahun 2015 penduduk laki-laki terhadap penduduk perempuan sebesar 96,61.

Kepadatan penduduk di Kabupaten Jember tahun 2015 mencapai 731 jiwa/km<sup>2</sup>. Kepadatan Penduduk di 31 kecamatan cukup beragam dengan kepadatan penduduk tertinggi terletak di Kecamatan Kaliwates dengan kepadatan sebesar 4.628 jiwa/ km<sup>2</sup> dan terendah di Kecamatan Tempurejo sebesar 139 jiwa/Km<sup>2</sup>.

**Population**

*Jember Regency based on projections of the population by 2015 as much as 2,407,115 people consist of 1,182,817 people of the male population and 1,224,298 people of the female population. Compared with the projections of the population by 2014, the population growth of Jember 0.54 percent with the respective percentage of male population growth is 0.57 percent and then 0.51 percent for female population growth. Meanwhile, the numbers of the sex ratio by 2015 is 96.61 by the divide of the male population to female population*

*The population density of the Jember Regency at 2015 reached 731 people/km<sup>2</sup>. The population density in 31 subdistricts of quite diverse with the highest population density is in the subdistrict of Kaliwates with the population density is 4.628 people/ km<sup>2</sup> and the lowest is in a subdistrict of Tempurejo with 139 people/Km<sup>2</sup>.*

### 3.1 KEPENDUDUKAN/POPULATION

#### Jumlah Penduduk dan Rasio Jenis Kelamin Menurut Kecamatan dan Jenis Kelamin

**Tabel 3.1.1** Tahun 2015

**Table 3.1.1** Number of People By Subdistrict, Sex, and Sex Ratio 2015

Kecamatan Subdistrict	Laki-laki Male	Perempuan Female	Jumlah Total	Rasio Jenis Kelamin Sex Ratio
(1)	(2)	(3)	(4)	(5)
1 Kencong	33 019	34 232	67 251	96,46
2 Gumuk Mas	40 111	41 639	81 750	96,33
3 Puger	58 602	59 555	118 157	98,40
4 Wuluhan	59 369	58 982	118 351	100,66
5 Ambulu	54 152	54 301	108 453	99,73
6 Tempurejo	36 448	36 467	72 915	99,95
7 Silo	52 750	54 412	107 162	96,95
8 Mayang	24 340	25 565	49 905	95,21
9 Mumbulsari	31 498	32 829	64 327	95,95
10 Jenggawah	41 255	42 656	83 911	96,72
11 Ajung	38 154	38 634	76 788	98,76
12 Rambipuji	39 808	41 643	81 451	95,59
13 Balung	39 250	40 211	79 461	97,61
14 Umbulsari	35 476	36 280	71 756	97,78
15 Semboro	22 093	22 768	44 861	97,04
16 Jombang	25 279	26 319	51 598	96,05
17 Sumberbaru	49 940	52 647	102 587	94,86
18 Tanggul	41 729	43 670	85 399	95,56
19 Bangsalsari	57 031	60 507	117 538	94,26
20 Panti	29 965	31 329	61 294	95,65
21 Sukorambi	19 169	19 991	39 160	95,89
22 Arjasa	19 150	20 119	39 269	95,18
23 Pakusari	20 923	22 121	43 044	94,58
24 Kalisat	37 780	39 573	77 353	95,47
25 Ledokombo	31 582	32 940	64 522	95,88
26 Sumberjambe	30 353	31 691	62 044	95,78
27 Sukowono	29 463	31 145	60 608	94,60
28 Jelbuk	15 968	17 013	32 981	93,86
29 Kaliwates	56 096	59 333	115 429	94,54
30 Sumpersari	63 917	66 389	130 306	96,28
31 Patrang	48 147	49 337	97 484	97,59
<b>Jumlah/Total</b>	<b>1 182 817</b>	<b>1 224 298</b>	<b>2 407 115</b>	<b>96,61</b>

Sumber : Badan Pusat Statistik Kabupaten Jember.

Source : Statistics of Jember Regency

POPULATION AND EMPLOYMENT

**Jumlah Penduduk Menurut Kecamatan di Kabupaten Jember, SP2010, 2014, dan 2015**

**Tabel 3.1.2**  
*Table Population by Subdistrict in Jember Regency, 2010, 2014, and 2015*

	Kecamatan Subdistrict	Jumlah Penduduk/Population		
		SP2010	2014	2015
	(1)	(2)	(3)	(4)
1	Kencong	65 173	66 733	67 251
2	Gumuk Mas	79 224	81 121	81 750
3	Puger	114 506	117 245	118 157
4	Wuluhan	114 695	117 437	118 351
5	Ambulu	105 103	107 616	108 453
6	Tempurejo	70 663	72 353	72 915
7	Silo	103 850	106 336	107 162
8	Mayang	48 362	49 520	49 905
9	Mumbulsari	62 339	63 832	64 327
10	Jenggawah	81 318	83 265	83 911
11	Ajung	74 416	76 196	76 788
12	Rambipuji	78 934	80 824	81 451
13	Balung	77 005	78 848	79 461
14	Umbulsari	69 539	81 203	71 756
15	Semboro	43 475	44 516	44 861
16	Jombang	50 003	51 200	51 598
17	Sumberbaru	99 416	101 798	102 587
18	Tanggul	82 760	84 742	85 399
19	Bangsalsari	113 905	116 634	117 538
20	Panti	59 399	60 822	61 294
21	Sukorambi	37 950	38 859	39 160
22	Arjasa	38 055	38 967	39 269
23	Pakusari	41 713	42 712	43 044
24	Kalisat	74 962	76 757	77 353
25	Ledokombo	62 528	64 025	64 522
26	Sumberjambe	60 126	61 566	62 044
27	Sukowono	58 734	60 141	60 608
28	Jelbuk	31 962	32 728	32 981
29	Kaliwates	111 861	114 541	115 429
30	Sumbersari	126 279	129 302	130 306
31	Patrang	94 471	96 732	97 484
	<b>Jember</b>	<b>2 332 726</b>	<b>2 388 571</b>	<b>2 407 115</b>

Sumber: Proyeksi Penduduk Jember 2010–2035  
 Source: *Jember Population Projection 2010–2035*



**Tabel** **Jumlah Penduduk, Luas Wilayah dan Kepadatan Penduduk Tahun 2015**  
**Table 3.1.3 Number of People, area and Population Density to Subdistrict 2015**

Kecamatan <i>Subdistrict</i>	Penduduk <i>Population</i>	Persentase thd Total <i>Percent by Total</i>	Luas <i>Area</i>	Kepadatan Penduduk <i>Population Density</i>
(1)	(2)	(3)	(4)	(5)
1 Kencong	67 251	2,80	65,92	1 020
2 Gumuk Mas	81 750	3,40	82,98	985
3 Puger	118 157	4,91	148,99	793
4 Wuluhan	118 351	4,92	137,18	863
5 Ambulu	108 453	4,50	104,56	1 037
6 Tempurejo	72 915	3,03	524,46	139
7 Silo	107 162	4,45	309,98	346
8 Mayang	49 905	2,07	63,78	782
9 Mumbulsari	64 327	2,67	95,13	676
10 Jenggawah	83 911	3,49	51,02	1 645
11 Ajung	76 788	3,19	56,61	1 356
12 Rambipuji	81 451	3,38	52,8	1 543
13 Balung	79 461	3,30	47,12	1 686
14 Umbulsari	71 756	2,98	70,52	1 018
15 Semboro	44 861	1,87	45,43	987
16 Jombang	51 598	2,14	54,3	950
17 Sumberbaru	102 587	4,26	166,37	617
18 Tanggul	85 399	3,55	199,99	427
19 Bangsalsari	117 538	4,88	175,28	671
20 Panti	61 294	2,55	160,71	381
21 Sukorambi	39 160	1,62	60,63	646
22 Arjasa	39 269	1,63	43,75	898
23 Pakusari	43 044	1,79	29,11	1 479
24 Kalisat	77 353	3,21	53,48	1 446
25 Ledokombo	64 522	2,68	146,92	439
26 Sumberjambe	62 044	2,58	138,24	449
27 Sukowono	60 608	2,52	44,04	1 376
28 Jelbuk	32 981	1,37	65,06	507
29 Kaliwates	115 429	4,80	24,94	4 628
30 Sumpalsari	130 306	5,41	37,05	3 517
31 Patrang	97 484	4,05	36,99	2 635
<b>Jumlah/Total</b>	<b>2 407 115</b>	100,00	<b>3 293.34</b>	<b>731</b>

Sumber : Badan Pusat Statistik Kabupaten Jember.  
 Source : Statistics of Jember Regency

## 3.2 KETENAGAKERJAAN/EMPLOYMENT

**Penduduk Umur 15 Tahun Ke Atas Menurut Jenis Kegiatan Selama Seminggu yang Lalu dan Jenis Kelamin, Hasil Survei Angkatan Kerja Nasional (SAKERNAS) bulan Agustus Tahun 2015**

**Tabel 3.2.1**  
**Table**

*Population 15 Years of Age and Over by Type of Activity During the Previous Week and Sex of 2015 National Labor Force Survey (SAKERNAS) in August.*

Kegiatan Seminggu yang Lalu <i>Type of Activity During The Previous Week</i>		Laki-laki <i>Male</i>	Perempuan <i>Female</i>	Jumlah <i>Total</i>
(1)		(2)	(3)	(4)
I	Angkatan Kerja/ <i>Economically Active:</i>	<b>753 632</b>	<b>419 507</b>	<b>1 173 139</b>
1	Bekerja/ <i>Working</i>	<b>726 840</b>	<b>390 292</b>	<b>1 117 132</b>
2	Pengangguran Terbuka/ <i>Unemployment</i>	<b>26 792</b>	<b>29 215</b>	<b>56 007</b>
	a. Pernah Bekerja/ <i>Never Work</i>	8 654	14 287	22 941
	b. Tidak Pernah Bekerja/ <i>Have not Working</i>	18 138	14 928	33 066
II	Bukan Angkatan Kerja/ <i>Not Economically Active</i>	<b>138 175</b>	<b>522 181</b>	<b>660 356</b>
1	Sekolah / <i>Attending School</i>	60 790	60 785	121 575
2	Mengurus Rumah tangga/ <i>House Keeping</i>	21 934	405 449	427 383
3	Lainnya/ <i>Others</i>	55 451	55 947	111 398
<b>Jumlah / Total</b>		<b>891 807</b>	<b>941 688</b>	<b>1 833 495</b>

Sumber : Badan Pusat Statistik Kabupaten Jember.

Source : Statistics of Jember Regency

**Tabel 3.2.2** Penduduk Umur 15 Tahun Ke Atas yang Bekerja Selama Seminggu yang Lalu Menurut Lapangan Pekerjaan Utama dan Jenis Kelamin, Hasil Survei Angkatan Kerja Nasional (SAKERNAS) bulan Agustus Tahun 2015  
*Population 15 Years of Age and Over who Worked During the Previous Week by Main Industry and Sex of 2015 National Labor Force Survey (SAKERNAS) in August.*

	Lapangan Pekerjaan Utama <i>Main Industry</i>	Laki-laki <i>Male</i>	Perempuan <i>Female</i>	Jumlah <i>Total</i>
	(1)	(2)	(3)	(4)
1.	Pertanian, Kehutanan, Perburuan dan Perikanan/ <i>Agriculture, Forestry, Hunting and Fishery</i>	350 893	166 018	516 911
2.	Industri Pengolahan/ <i>Manufacturing Industry</i>	50 812	33 510	84 322
3.	Bangunan/ <i>Construction</i>	80 568	-	80 568
4.	Perdagangan Besar, Eceran, Rumah Makan dan Hotel/ <i>Wholesale Trade, Retail Trade, Restaurants and Hotel</i>	118 147	118 438	236 585
5.	Angkutan, Pergudangan dan Komunikasi/ <i>Transportation, Storage and Communication</i>	29 137	870	30 007
6.	Keuangan, Asuransi, Usaha Persewaan Bangunan, Tanah, dan Jasa Perusahaan <i>/Financing, Insurance, Real Estate, and Business Services</i>	8 126	4 508	12 634
7.	Pertambangan dan Pengalihan/ <i>Mining and Quarrying</i>	3 078	2 456	5 534
8.	Listrik, Gas, dan Air/ <i>Electricity, Gas, and Water</i>	1 837	-	1 837
9.	Jasa Kemasyarakatan, Sosial dan Peorangan/ <i>Community, Social, and Personal Services</i>	84 242	64 492	148 734
	<b>Jumlah / Total</b>	<b>726 840</b>	<b>390 292</b>	<b>1 117 132</b>

Sumber : Badan Pusat Statistik Kabupaten Jember.  
 Source : *Statistics of Jember Regency*

**Tabel 3.2.3** Penduduk Berumur 15 Tahun ke Atas yang Bekerja Selama Seminggu yang Lalu Menurut Golongan Umur dan Jenis Kelamin, Hasil Survei Angkatan Kerja Nasional (SAKERNAS) bulan Agustus Tahun 2015  
*Population 15 Years of Age and Over Who Worked During the Previous Week by Age Group and Sex, of 2015 National Labor Force Survey (SAKERNAS) in August.*

Golongan Umur <i>Age Group</i>	Laki-laki <i>Male</i>	Perempuan <i>Female</i>	Jumlah <i>Total</i>
(1)	(2)	(3)	(4)
15 - 19	26 534	9 702	36 236
20 - 24	66 841	23 704	90 545
25 - 29	74 334	33 871	108 205
30 - 34	75 308	38 595	113 903
35 - 39	85 266	40 148	125 414
40 - 44	84 642	50 329	134 971
45 - 49	83 391	46 623	130 014
50 - 54	74 471	52 967	127 438
55 - 59	60 889	37 490	98 379
60 +	95 164	56 863	152 027
<b>Jumlah/Total</b>	<b>726 840</b>	<b>390 292</b>	<b>1 117 132</b>

Sumber : Badan Pusat Statistik Kabupaten Jember.

Source : *Statisticsof Jember Regency*

**Tabel 3.2.4** Penduduk Umur 15 Tahun Ke Atas yang Bekerja Selama Seminggu yang Lalu Menurut Status Pekerjaan Utama dan Jenis Kelamin, Hasil Survei Angkatan Kerja Nasional (SAKERNAS) bulan Agustus Tahun 2015  
*Population 15 Years of Age and Over who Worked During the Previous Week by Main Employment Status and Sex of 2015 National Labor Force Survey (SAKERNAS) in August.*

Status Pekerjaan Utama <i>Main Employment Status</i>	Laki-laki <i>Male</i>	Perempuan <i>Female</i>	Jumlah <i>Total</i>
(1)	(2)	(3)	(4)
1. Berusaha Sendiri/ <i>Own Account Worker</i>	106 307	77 709	184 016
Berusaha dibantu Buruh Tidak Tetap/ Buruh			
2. Tidak Dibayar/ <i>Employer Assisted by Temporary Worker/ Unpaid Worker</i>	127 988	40 897	168 885
Berusaha dibantu Buruh Tetap/ Buruh			
3. Dibayar/ <i>Employer Assisted by Permanent Worker</i>	69 703	10 986	80 689
4. Buruh/ Karyawan/ Pegawai/ <i>Employee</i>	239 021	118 844	357 865
5. Pekerja Bebas di Pertanian/ <i>Casual employee in Agriculture</i>	105 260	54 403	159 663
6. Pekerja Bebas di Non Pertanian/ <i>Casual employee not in Agriculture</i>	59 545	5 064	64 609
7. Pekerja Tak Dibayar/ <i>Unpaid Worker</i>	19 016	82 389	101 405
<b>Jumlah / Total</b>	<b>726 840</b>	<b>390 292</b>	<b>1 117 132</b>

Sumber : Badan Pusat Statistik Kabupaten Jember.  
 Source : *Statistics of Jember Regency*

**Tabel 3.2.5** Penduduk Berumur 15 Tahun ke Atas yang Termasuk Angkatan Kerja Menurut Pendidikan Tertinggi yang Ditamatkan dan Jenis Kelamin, Hasil Survei Angkatan Kerja Nasional (SAKERNAS) bulan Agustus Tahun 2015  
**Table 3.2.5** Population 15 Years of Age and Over Who Are in Labor Force by Educational Attainment and Sex of 2015 National Labor Force Survey (SAKERNAS) in August.

Pendidikan Tertinggi yang Ditamatkan <i>Educational Attainment</i>	Laki-laki <i>Male</i>	Perempuan <i>Female</i>	Jumlah <i>Total</i>
(1)	(2)	(3)	(4)
1. Tidak/Belum Pernah Sekolah/ <i>No Schooling</i>	63 668	73 269	136 937
2. Tidak/Belum Tamat SD/ <i>Did Not Complete/ Not Yet Completed Primary School</i>	144 914	96 464	241 378
3. Sekolah Dasar/ <i>Primary School</i>	241 120	109 207	350 327
4. SLTP/ <i>Junior High School</i>	124 060	41 626	165 686
5. SLTA Umum/ <i>General Senior High School</i>	94 331	35 800	130 131
6. SLTA Kejuruan/ <i>Vocational Senior High School</i>	46 512	26 833	73 345
7. Diploma I/II/III/ <i>Akademi/Diploma I/II/III/Academy</i>	4 031	9 167	13 198
8. Universitas/ <i>University</i>	34 996	27 141	62 137
<b>Jumlah / Total</b>	<b>753 632</b>	<b>419 507</b>	<b>1 173 139</b>

Sumber : Badan Pusat Statistik Kabupaten Jember.  
 Source : *Statistics of Jember Regency*

**Tabel 3.2.6** Penduduk Berumur 15 Tahun ke Atas yang Bekerja Selama Seminggu yang Lalu Menurut Pendidikan Tertinggi yang Ditamatkan dan Jenis Kelamin, Hasil Survei Angkatan Kerja Nasional (SAKERNAS) bulan Agustus Tahun 2015  
**Table 3.2.6** Population 15 Years of Age and Over Who Worked During the Previous Week by Regency/Municipality and Educational Attainment fr of 2015 National Labor Force Survey (SAKERNAS) in August.

Pendidikan Tertinggi yang Ditamatkan <i>Educational Attainment</i>	Laki-laki <i>Male</i>	Perempuan <i>Female</i>	Jumlah <i>Total</i>
(1)	(2)	(3)	(4)
1. Tidak/Belum Pernah Sekolah/ <i>No Schooling</i>	62 467	71 915	134 382
2. Tidak/Belum Tamat SD/ <i>Did Not Complete/ Not Yet Completed Primary School</i>	143 677	94 470	238 147
3. Sekolah Dasar/ <i>Primary School</i>	235 892	103 928	339 820
4. SLTP/ <i>Junior High School</i>	117 111	38 265	155 376
5. SLTA Umum/ <i>General Senior High School</i>	87 406	29 295	116 701
6. SLTA Kejuruan/ <i>Vocational Senior High School</i>	42 098	21 016	63 114
7. Diploma I/II/III/ <i>Akademi/Diploma I/II/III/Academy</i>	4 031	9 167	13 198
8. Universitas/ <i>University</i>	34 158	22 236	56 394
<b>Jumlah / Total</b>	<b>726 840</b>	<b>390 292</b>	<b>1 117 132</b>

Sumber : Badan Pusat Statistik Kabupaten Jember.

Source : Statistics of Jember Regency

POPULATION AND EMPLOYMENT

**Tabel 3.2.7** Banyaknya Transmigran Menurut Daerah Tujuan dan Jenis Program Transmigrasi, 2015  
**Table** *The Number of Transmigrants By Destination Region and Type of Program, 2015*

Provinsi <i>Province</i>	Transmigrasi Umum <i>Public Transmigration</i>		Transmigrasi Swakarsa <i>Initiative Transmigration</i>		Pemulangan Pengungsi <i>Returning Refugees</i>		Jumlah <i>Total</i>	
	KK	JW	KK	JW	KK	JW	KK	JW
	(1)	(2)	(3)	(4)	(5)	(6)	(7)	(8)
1 Aceh	-	-	-	-	-	-	-	-
2 Riau	-	-	-	-	-	-	-	-
3 Jambi	-	-	-	-	-	-	-	-
4 Sumatera Selatan	-	-	-	-	-	-	-	-
5 Kalimantan Barat	-	-	-	-	-	-	-	-
6 Kalimantan Tengah	-	-	-	-	-	-	-	-
7 Kalimantan Selatan	-	-	-	-	-	-	-	-
8 Kalimantan Utara	-	-	-	-	-	-	-	-
9 Sulawesi Utara	-	-	-	-	-	-	-	-
1- Sulawesi Tengah	-	-	-	-	-	-	-	-
11 Sulawesi Selatan	-	-	-	-	-	-	-	-
12 Sulawesi Tenggara	5	11	-	-	-	-	5	11
13 Maluku	5	10	-	-	-	-	5	10
14 Irian Jaya	-	-	-	-	-	-	-	-
15 Sulawesi Selatan	-	-	-	-	-	-	-	-
16 Sumatera Utara	-	-	-	-	-	-	-	-
17 Bengkulu	-	-	-	-	-	-	-	-
18 N T B	-	-	-	-	-	-	-	-
19 Gorontalo	-	-	-	-	-	-	-	-
<b>Tahun/Year 2015</b>	<b>10</b>	<b>21</b>	-	-	-	-	<b>10</b>	<b>21</b>
<b>Tahun/Year 2014</b>	<b>14</b>	<b>54</b>	-	-	-	-	<b>14</b>	<b>54</b>
<b>Tahun/Year 2013</b>	<b>46</b>	<b>135</b>	-	-	-	-	<b>46</b>	<b>135</b>

Sumber : Dinas Tenaga Kerja dan Transmigrasi Kabupaten Jember.

Source : Labor Force and Transmigration Service Regency of Jember

Keterangan/Explanation: KK = Kepala Keluarga (Family), JW= Jiwa (Person)



**Banyaknya PEMBERANGKATAN Transmigran Menurut Kecamatan Asal dan Jenis Program Transmigrasi, 2015**

**Tabel 3.2.8** *The Number of Transmigrant Delivery By Original Subdistrict and Type of Program, 2015*

Provinsi Province	Transmigrasi Umum Public Transmigration		Transmigrasi Swakarsa Initiative Transmigration		Pemulangan Pengungsi Returning Refugees		Jumlah Total	
	KK	JW	KK	JW	KK	JW	KK	JW
	(1)	(2)	(3)	(4)	(5)	(6)	(7)	(8)
1 Kencong	-	-	-	-	-	-	-	-
2 Gumuk Mas	-	-	-	-	-	-	-	-
3 Puger	-	-	-	-	-	-	-	-
4 Wuluhan	3	6	-	-	-	-	3	6
5 Ambulu	6	12	-	-	-	-	6	12
6 Tempurejo	1	3	-	-	-	-	1	3
7 Silo	-	-	-	-	-	-	-	-
8 Mayang	-	-	-	-	-	-	-	-
9 Mumbulsari	-	-	-	-	-	-	-	-
10 Jenggawah	-	-	-	-	-	-	-	-
11 Ajung	-	-	-	-	-	-	-	-
12 Rambipuji	-	-	-	-	-	-	-	-
13 Balung	-	-	-	-	-	-	-	-
14 Umbulsari	-	-	-	-	-	-	-	-
15 Semboro	-	-	-	-	-	-	-	-
16 Jombang	-	-	-	-	-	-	-	-
17 Sumberbaru	-	-	-	-	-	-	-	-
18 Tanggul	-	-	-	-	-	-	-	-
19 Bangsalsari	-	-	-	-	-	-	-	-
20 Panti	-	-	-	-	-	-	-	-
21 Sukorambi	-	-	-	-	-	-	-	-
22 Arjasa	-	-	-	-	-	-	-	-
23 Pakusari	-	-	-	-	-	-	-	-
24 Kalisat	-	-	-	-	-	-	-	-
25 Ledokombo	-	-	-	-	-	-	-	-
26 Sumberjambe	-	-	-	-	-	-	-	-
27 Sukowono	-	-	-	-	-	-	-	-
28 Jelbuk	-	-	-	-	-	-	-	-
29 Kaliwates	-	-	-	-	-	-	-	-
30 Sumbersari	-	-	-	-	-	-	-	-
31 Patrang	-	-	-	-	-	-	-	-
<b>Tahun/Year2015</b>	<b>10</b>	<b>21</b>	-	-	-	-	<b>10</b>	<b>21</b>
<b>Tahun/Year2014</b>	<b>14</b>	<b>54</b>	-	-	-	-	<b>14</b>	<b>54</b>

Sumber : Dinas Tenaga Kerja dan Transmigrasi Kabupaten Jember.

Source : Labor Force and Transmigration Service Regency of Jember

Keterangan/Explanation: KK = Kepala Keluarga (Family), JW= Jiwa (Person)

POPULATION AND EMPLOYMENT

**Tabel 3.2.9** Banyaknya Transmigran Menurut Bulan dan Jenis Program Transmigrasi, 2015  
**Table** The Number of Transmigrant By Month and Type of Program, 2015

Bulan Month	Transmigrasi Umum Transmigrasi Umum		Transmigrasi Swakarsa Initiative Transmigration		Pemulangan Pengungsi Returning Refugees		Jumlah Total	
	KK (2)	JW (3)	KK (4)	JW (5)	KK (6)	JW (7)	KK (8)	JW (9)
1. Januari/ January	-	-	-	-	-	-	-	-
2. Pebruari/ February	-	-	-	-	-	-	-	-
3. Maret/ March	-	-	-	-	-	-	-	-
4. April/ April	-	-	-	-	-	-	-	-
5. Mei/ May	-	-	-	-	-	-	-	-
6. Juni/ June	-	-	-	-	-	-	-	-
7. Juli/ July	-	-	-	-	-	-	-	-
8. Agustus/ August	-	-	-	-	-	-	-	-
9. September/ September	-	-	-	-	-	-	-	-
10. Oktober/ October	-	-	-	-	-	-	-	-
11. November/ November	-	-	-	-	-	-	-	-
12. Desember/ December	10	21	-	-	-	-	10	21
<b>Tahun/Year2015</b>	<b>10</b>	<b>21</b>	-	-	-	-	<b>10</b>	<b>21</b>
<b>Tahun/Year2014</b>	<b>14</b>	<b>54</b>	-	-	-	-	<b>14</b>	<b>54</b>
<b>Tahun/Year2013</b>	<b>46</b>	<b>145</b>	-	-	-	-	<b>46</b>	<b>145</b>

Sumber : Dinas Tenaga Kerja dan Transmigrasi Kabupaten Jember.  
 Source : Labor Force and Transmigration Service Regency of Jember

Keterangan/Explanation: KK = Kepala Keluarga (Family), JW= Jiwa (Person)

**Tabel 3.2.10** Banyaknya Pencari Kerja Menurut Tingkat Pendidikan dan Jenis Kelamin, 2015  
**Table** *The Number of Job Seekers By Education Level and Sex, 2015*

Uraian <i>Explanation</i>	Laki-laki <i>Male</i>	Perempuan <i>Female</i>	Jumlah <i>Total</i>
(1)	(3)	(4)	(5)
1. Belum Tamat SD/ <i>Not graduating from ES</i>	2	8	10
2. Tamat SD/ <i>ES Graduate</i>	29	139	168
3. Tamat SMP/ <i>YHS Graduate</i>	144	992	1 136
4. Tamat SMA/ <i>SHS Graduate</i>	638	490	1 128
6. Tamat Akademi / <i>Academy Graduate</i>	52	143	195
7. Sarjana/ <i>Bachelor</i>	218	272	490
<b>Tahun/Year2015</b>	<b>1 083</b>	<b>2 044</b>	<b>3 127</b>
<b>Tahun/Year2014</b>	<b>1 828</b>	<b>1 539</b>	<b>3 367</b>
<b>Tahun/Year2013</b>	<b>4 159</b>	<b>5 512</b>	<b>9 671</b>

Sumber : Dinas Tenaga Kerja dan Transmigrasi Kabupaten Jember.

Source : Labor Force and Transmigration Service Regency of Jember

POPULATION AND EMPLOYMENT

**Tabel** 3.2.11 **Penempatan TKI ke Luar Negeri Menurut Bulan dan Negara Tujuan, 2015**  
**Table** 3.2.11 **The Delivery of TKI (Indonesian Labor Force) Overseas By Month and Destination Country, 2015**

	Bulan Month (1)	Negara Tujuan/ Destination Country							
		Singapura		Malaysia		Hongkong		Taiwan	
		L	P	L	P	L	P	L	P
	(2)	(3)	(4)	(5)	(6)	(7)	(8)	(9)	
1	Januari/ January	-	17	9	7	-	58	14	154
2	Pebruari/ February	-	9	1	2	-	51	7	61
3	Maret/ March	-	13	3	3	-	53	3	69
4	April/ April	-	10	-	2	-	43	3	64
5	Mei/ May	-	2	6	2	-	23	5	36
6	Juni/ June	-	8	4	6	-	33	8	42
7	Juli/ July	-	5	1	9	-	23	2	40
8	Agustus/ August	-	10	10	2	-	64	3	66
9	September/ September	-	12	1	2	-	70	9	67
10	Oktober/ October	-	4	11	1	-	74	10	75
11	November/ November	-	5	9	2	-	32	11	54
12	Desember/ December	-	2	2	7	-	23	9	40
	<b>Tahun/Year2015</b>	-	<b>97</b>	<b>57</b>	<b>45</b>	-	<b>547</b>	<b>84</b>	<b>768</b>
	<b>Tahun/Year2014</b>	-	<b>45</b>	<b>139</b>	<b>137</b>	-	<b>259</b>	<b>84</b>	<b>362</b>
	<b>Tahun/Year2013</b>	-	<b>32</b>	<b>23</b>	<b>16</b>	-	<b>72</b>	<b>25</b>	<b>154</b>

Lanjutan Tabel/ Continued Table : 3.2.11

Bulan Month	Negara Tujuan/ Destination Country							
	Brunei Darussalam		Aljazair		Bahrain		Jumlah	
	L	P	L	P	L	P	L	P
(1)	(12)	(13)	(14)	(15)	(16)	(17)	(18)	(19)
1 Januari/ January	-	-	-	-	-	-	-	-
2 Pebruari/ February	-	-	-	-	-	-	-	-
3 Maret/ March	-	-	-	-	-	-	-	-
4 April/ April	-	2	-	-	-	-	-	2
5 Mei/ May	-	-	1	-	-	-	1	-
6 Juni/ June	-	2	3	-	-	-	3	2
7 Juli/ July	-	1	-	-	-	-	-	1
8 Agustus/ August	-	2	-	-	-	-	-	2
9 September/ September	1	6	-	-	-	-	1	6
10 Oktober/ October	-	1	-	-	-	-	-	1
11 November/ November	3	1	-	-	-	-	3	1
12 Desember/ December	10	-	-	-	-	-	10	-
<b>Tahun/Year 2015</b>	<b>14</b>	<b>15</b>	<b>4</b>	<b>-</b>	<b>-</b>	<b>-</b>	<b>18</b>	<b>15</b>
<b>Tahun/Year 2014</b>	<b>-</b>	<b>-</b>	<b>-</b>	<b>19</b>	<b>-</b>	<b>2</b>	<b>5</b>	<b>4</b>
<b>Tahun/Year 2013</b>	<b>-</b>	<b>9</b>	<b>-</b>	<b>6</b>	<b>-</b>	<b>10</b>	<b>48</b>	<b>299</b>

Sumber : Dinas Tenaga Kerja dan Transmigrasi Kabupaten Jember.

Source : Labor Force and Transmigration Service Regency of Jember

<http://jemberkab.bps.go.id>

# Banyaknya Penduduk Menurut Agama, 2015

*The Number of People According to Religion, 2015*



## Jumlah Kejahatan/tindak Pidana yang Diselesaikan, 2015

*Number of Crimes/Criminal Offenses Solved, 2015*



## Jumlah Sarana dan Tenaga Kesehatan, 2015

*The Number of Facilities and Health Workers, 2015*

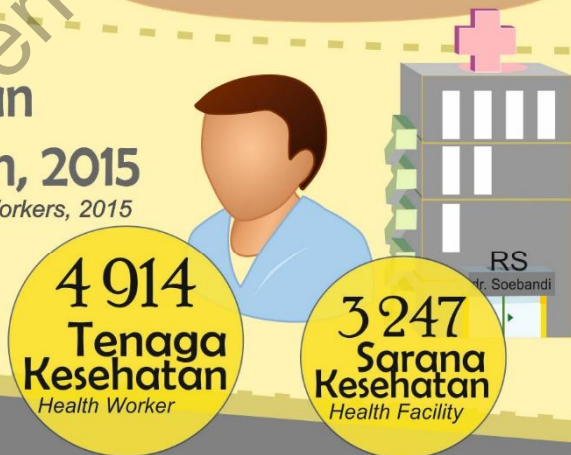

**Sosial**  
Social



<http://jemberkab.bps.go.id>



**PENJELASAN TEKNIS**

Data yang tersaji pada bab ini meliputi data pendidikan, data keagamaan, data kesehatan, data Keluarga Berencana (KB), data hukum dan data sosial Lainnya.

Data pendidikan meliputi data jumlah sekolah, murid dan guru TK, SD, SLTP, dan SMU menurut kecamatan, jumlah Perguruan Tinggi/Akademi, jumlah jurusan dan program studi, jumlah mahasiswa, jumlah dosen dan jumlah lulusan.

Untuk data TK, SD sampai dengan SMU bersumber dari Dinas Pendidikan Nasional Kabupaten Jember, sedangkan data Perguruan Tinggi/Akademi bersumber dari masing-masing Perguruan Tinggi/Akademi yang ada di Kabupaten Jember.

Data yang bersumber dari Kantor Departemen Agama Kabupaten Jember meliputi banyaknya penduduk menurut agama, banyaknya tempat ibadah, banyaknya jemaah haji, banyaknya talak, cerai dan rujuk yang dirinci kecamatan. Selain itu disajikan data lembaga pendidikan yang ada dibawah wewenang Departemen Agama.

**TECHNICAL NOTES**

*The data presented in this chapter includes education, religion, health, family planning (KB), Laws and other social data.*

*The data of education includes number of schools, students, and teachers of Kindergarten, ES, YHS, and SHS by subdistrict, number of universities/academy, departments, programs, students, lecturers and graduates.*

*The data of Kindergarten, ES, YHS and SHS is obtained from National Education Service of Jember Regency, while of University/Academy is obtained from each University in Jember Regency.*

*The data obtained from Religion Department Office of Jember Regency includes population based on religion, number of house of worship, pilgrimage to Mecca, marriage, divorce, talak and rujuk in every subdistrict. Besides, presented is the data of educational institution under Religion Department.*

Data kesehatan yang berasal dari Dinas Kesehatan Kabupaten Jember meliputi banyaknya sarana kesehatan dan tenaga medis menurut jenisnya, Banyaknya pasien Puskesmas/RSU rawat inap maupun rawat jalan, dan pencapaian imunisasi. Sedangkan dari PMI cabang Jember disajikan data tentang banyaknya persediaan darah dan darah yang tersalurkan menurut golongan darah, data pendonor yang dirinci menurut jenis kelamin dan golongan darah donor.

Data Keluarga Berencana meliputi data banyaknya petugas dan fasilitas KB menurut Kecamatan, data penggunaan alat kontrasepsi oleh Pasangan Usia Subur (PUS) untuk peserta KB Aktif maupun peserta KB baru, data keluarga pra sejahtera dan keluarga sejahtera yang berasal dari Badan Pemberdayaan Perempuan dan Keluarga Berencana Kabupaten Jember. Sedangkan data banyaknya keluarga miskin dan keluarga Pengganti Kompensasi Subsidi Bahan Bakar Minyak (PKSBBM) yang menerima jatah beras dari pemerintah dalam hal ini Bulog Divisi Regional XI Kabupaten Jember.

*The data of health from Health Service of Jember Regency includes the number of means of health and medical force by type, number of patients in hospital and immunization. From PMI Jember presented is the data of blood stock and blood distributed by blood type, donor details including sex and blood type.*

*Family planning data includes the data of officials and facilities of KB by subdistrict, of the usage of contraception by couple at fertile age (PUS) for active member or new member, of preprosperous family and prosperous family from Board of Women Enforcement and Family Planning of Jember Regency as well as the data of poor family and Fuel Subsidy Recipient Family (PKSBBM) that receives rice from Bulog Regional Division XI Regency of Jember.*

**ULASAN****DESCRIPTION****Pendidikan**

Penduduk yang bersekolah selama Tahun 2015 secara umum mengalami peningkatan dari periode sebelumnya. hal ini dapat terlihat dari banyaknya murid yang tercatat pada Dinas Pendidikan dan Kebudayaan Kabupaten Jember. Jumlah murid meningkat di sebagian besar tingkat pendidikan kecuali SD Negeri dan SMK yang mengalami penurunan jumlah murid masing-masing sebesar 1,63 persen dan 8,89 persen. Penyediaan sarana fisik dan tenaga guru yang memadai sangat diperlukan dalam menunjang pendidikan. Dalam tiga tahun terakhir jumlah sekolah mengalami peningkatan diantaranya SMU, SMK dan MA dengan rata-rata meningkat 6,89 persen tiap tahunnya. Demikian juga dengan jumlah guru yang mengalami peningkatan 1,81 persen.

**Kesehatan**

Pembangunan bidang kesehatan perlu mendapatkan perhatian lebih yang cukup serius karena kesehatan merupakan salah satu barometer untuk mengukur tingkat kesejahteraan masyarakat. Salah satu peranan pemerintah dalam bidang kesehatan adalah dengan menyediakan sarana dan

**Education**

*People who attend school during 2015 in General experienced an increase from the previous years. This can be seen from the large number of pupils who are recorded in the Office of Jember Regency Culture and Education. The number of pupils increased in most educational level except SD Negeri And SMK that is experiencing the decrease in the number of pupils each amounting to 1.63 percent and 8.89 percent. Physical and energy supply qualify teachers urgently needed in support of education. In the last three years has increased the number of schools including Senior High School, Vocational High School and Islamic High School with an average increased 6.89 percent each year. As well as the number of teachers who have elevated 1.81 percent.*

**Health**

Development of the health sector needs to get more serious attention because health is one of the barometer for measuring the level of wellbeing of the community. One of the Government's role in health is to provide infrastructure and facilities ranging from infrastructure, health

prasarana mulai dari infrastruktur, sarana kesehatan yang lengkap, serta tenaga kesehatan yang professional.

Pada Tahun 2015 untuk jumlah rumah sakit umum tercatat sebanyak 12 unit. Fasilitas kesehatan di Kabupaten Jember didukung pula oleh tersedianya Pusat Kesehatan Masyarakat (Puskesmas) jumlahnya sebanyak 49 Puskesmas dan 61 Puskesmas keliling yang tersebar di masing-masing kecamatan. Sedangkan untuk tenaga kerja kesehatan di Kabupaten Jember dibandingkan tahun lalu mengalami penurunan tenaga kerja baik dari jumlah dokter umum, bidan, perawat dan paramedis, kecuali dokter spesialis yang mengalami kenaikan 38,88 persen.

### **Agama**

Tempat peribadatan di Kabupaten Jember, pada tahun 2015 sebanyak 7.541 buah. Dari jumlah tersebut sekitar 66,58 persennya adalah mushola dan 32,05 persen adalah masjid, 0,95 persen gereja kristen dan 0,18 persen gereja katholik, dan sisanya pura dan vihara. Banyaknya masjid di Kabupaten Jember sejalan dengan pemeluk agama Islam yang merupakan agama mayoritas di Kabupaten Jember.

facilities, as well as professional health care personnel.

*By 2015 for a number of public hospitals was listed is 12 units. Jember Regency health facilities also has 49 clinics and 61 mobile health clinics in their respective districts. As for the health workers in Jember Regency compared to last year's decline of labor both from the number of general practitioners, midwives, nurses and paramedics, except specialists doctor who are experiencing rising 38.88 percent.*

### **Religion**

*Places of worship in the Regency of Jember, by 2015 as much 7,541 units. These numbers approximately 66.58 percent is a small mosque, 32.05 percent is mosques, 0.95 percent is christian churches, 0.18 percent catholic churches, and the rest of temples and monasteries. The number of mosques in Jember Regency in line with the dominant religion of Islam which is a religion of majority in Jember Regency.*

**Gambar 3 Jumlah Murid Menurut Tingkat Pendidikan di Kabupaten Jember, 2015**

*The Number of Pupils by Level of Education in Jember Regency, 2015*

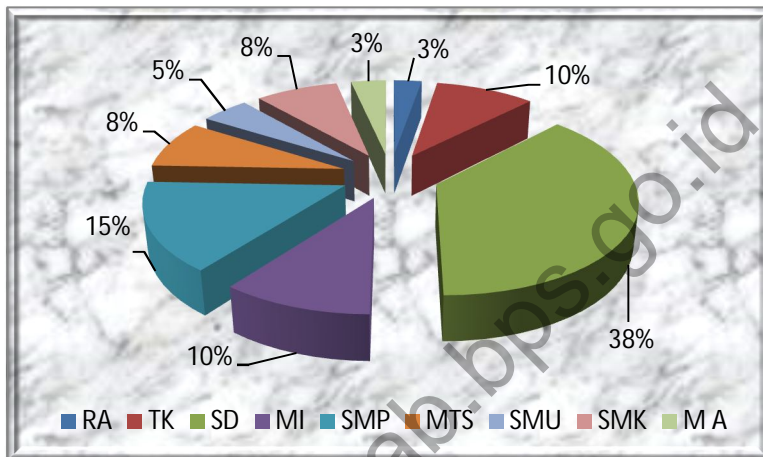

<http://jemberkab.bps.go.id>

<http://jemberkab.bps.go.id>

#### 4.1 PENDIDIKAN/EDUCATION

**Tabel 4.1.1 Sekolah, Murid dan Guru RA Menurut Kecamatan, 2015**  
*Table 4.1.1 School, Student, and Teacher of Kindergarten By Subdistrict, 2015*

Kecamatan Subdistrict	Negeri/ Public				Swasta/ Private			
	Sekolah School	Murid Student	Guru Tdk		Sekolah School	Murid Student	Guru Tdk	
			Tetap Public Teacher	Tetap Private Teacher			Tetap Public Teacher	Tetap Private Teacher
(1)	(2)	(3)	(4)	(5)	(6)	(7)	(8)	(9)
1 Kencong	-	-	-	-	1	86	5	-
2 Gumukmas	-	-	-	-	10	409	32	-
3 Puger	-	-	-	-	16	729	61	-
4 Wuluhan	-	-	-	-	8	353	25	-
5 Ambulu	-	-	-	-	5	196	15	-
6 Tempurejo	-	-	-	-	9	406	29	-
7 Silo	-	-	-	-	39	1387	89	-
8 Mayang	-	-	-	-	13	406	28	-
9 Mumbulsari	-	-	-	-	18	692	50	-
10 Jenggawah	-	-	-	-	10	565	39	-
11 Ajung	-	-	-	-	14	711	48	-
12 Rambipuji	-	-	-	-	9	499	27	-
13 Balung	-	-	-	-	6	363	24	-
14 Umbulsari	-	-	-	-	4	151	10	-
15 Semboro	-	-	-	-	1	30	4	-
16 Jombang	-	-	-	-	5	221	18	4
17 Sumberbaru	-	-	-	-	13	575	36	-
18 Tanggul	-	-	-	-	8	321	20	-
19 Bangsalsari	-	-	-	-	21	959	63	5
20 Panti	-	-	-	-	15	603	37	-
21 Sukorambi	-	-	-	-	14	440	42	-
22 Arjasa	-	-	-	-	7	240	15	-
23 Pakusari	-	-	-	-	5	224	19	-
24 Kalisat	-	-	-	-	10	336	29	-
25 Ledokombo	-	-	-	-	13	363	36	-
26 Sumberjambe	-	-	-	-	16	566	34	-
27 Sukowono	-	-	-	-	7	203	16	-
28 Jelbuk	-	-	-	-	8	289	16	-
29 Kaliwates	-	-	-	-	3	135	9	-
30 Sumpalsari	-	-	-	-	15	678	55	-
31 Patrang	-	-	-	-	12	515	35	-
<b>Tahun/Year2015</b>	-	-	-	-	<b>335</b>	<b>13 651</b>	<b>966</b>	<b>9</b>

Sumber : Dinas Pendidikan Nasional Kabupaten Jember.

Source : National Education Service Regency of Jember

**Tabel 4.1.2 Sekolah, Murid dan Guru Taman Kanak-kanak Menurut Kecamatan, 2015**  
*Table 4.1.2 School, Student, and Teacher of Kindergarten By Subdistrict, 2015*

Kecamatan Subdistrict	Negeri/ Public				Swasta/ Private			
	Sekolah School	Murid Student	Guru	Guru Tdk	Sekolah School	Murid Student	Guru	Guru Tdk
			Tetap Public Teacher	Tetap Private Teacher			Tetap Public Teacher	Tetap Private Teacher
(1)	(2)	(3)	(4)	(5)	(6)	(7)	(8)	(9)
1 Kencong	1	62	3	1	31	1 624	101	3
2 Gumukmas	-	-	-	-	32	1 762	103	1
3 Puger	-	-	-	-	46	2 776	125	-
4 Wuluhhan	-	-	-	-	55	3 058	151	6
5 Ambulu	1	90	5	1	51	3 289	187	4
6 Tempurejo	-	-	-	-	26	1 475	56	5
7 Silo	-	-	-	-	37	1 641	77	11
8 Mayang	-	-	-	-	12	654	33	-
9 Mumbulsari	-	-	-	-	11	472	25	9
10 Jenggawah	1	105	3	4	30	1 715	98	2
11 Ajung	-	-	-	-	24	1 446	72	4
12 Rambipuji	-	-	-	-	27	1 806	86	9
13 Balung	-	-	-	-	40	2 072	128	3
14 Umbulsari	-	-	-	-	34	1 892	101	-
15 Semboro	-	-	-	-	16	1 054	51	-
16 Jombang	-	-	-	-	26	1 312	82	1
17 Sumberbaru	-	-	-	-	23	1 227	52	-
18 Tanggul	-	-	-	-	36	1 640	13	84
19 Bangsalsari	-	-	-	-	33	1 576	69	7
20 Panti	1	41	1	1	24	1 077	62	2
21 Sukorambi	-	-	-	-	15	580	24	1
22 Arjasa	-	-	-	-	8	430	15	4
23 Pakusari	-	-	-	-	13	711	23	-
24 Kalisat	1	127	4	5	16	1 051	38	12
25 Ledokombo	-	-	-	-	20	950	16	23
26 Sumberjambe	-	-	-	-	14	722	29	3
27 Sukowono	-	-	-	-	22	1 030	56	-
28 Jelbuk	-	-	-	-	7	320	13	2
29 Kaliwates	1	80	6	2	49	3 285	215	22
30 Sumbersari	-	-	-	-	56	3 150	242	9
31 Patrang	-	-	-	-	37	2 209	131	1
<b>Tahun/Year2015</b>	<b>6</b>	<b>505</b>	<b>22</b>	<b>14</b>	<b>871</b>	<b>48 006</b>	<b>2 474</b>	<b>228</b>
<b>Tahun/Year2014</b>	<b>7</b>	<b>561</b>	<b>36</b>	<b>-</b>	<b>901</b>	<b>46 399</b>	<b>2 683</b>	<b>21</b>
<b>Tahun/Year2013</b>	<b>6</b>	<b>540</b>	<b>22</b>	<b>13</b>	<b>1 077</b>	<b>55 658</b>	<b>3 071</b>	<b>213</b>

Sumber : Dinas Pendidikan Nasional Kabupaten Jember.

Source : National Education Service Regency of Jember



**Tabel 4.1.3** **Banyaknya Sekolah, Murid dan Guru SD Negeri dan Swasta Menurut Kecamatan, 2015**  
*Table The Number of School, Student and Teacher of Public and Private Elementary School By Subdistrict, 2015*

Kecamatan Subdistrict	Negeri/ Public			Swasta/ Private		
	Sekolah School	Guru Teacher	Murid Student	Sekolah School	Guru Teacher	Murid Student
(1)	(2)	(3)	(4)	(5)	(6)	(7)
1. Kencong	23	242	3 475	4	38	632
2. Gumukmas	36	338	4 901	6	54	560
3. Puger	43	583	8 083	3	34	436
4. Wuluhan	37	453	6 162	18	185	2 536
5. Ambulu	40	430	6 149	6	55	808
6. Tempurejo	42	355	6 667	1	11	202
7. Silo	40	405	7 994	5	48	560
8. Mayang	23	237	4 135	1	11	74
9. Mumbulsari	22	264	5 131	3	24	239
10. Jenggawah	27	329	6 395	3	22	184
11. Ajung	18	224	4 659	1	11	66
12. Rambipuji	31	373	6 587	1	12	105
13. Balung	25	301	3 806	6	64	672
14. Umbulsari	31	332	4 480	1	8	109
15. Semboro	19	211	3 673	1	7	86
16. Jombang	22	212	2 721	1	11	173
17. Sumberbaru	45	429	8 547	6	45	541
18. Tanggul	32	368	6 746	5	48	545
19. Bangsalsari	45	519	9 586	1	8	90
20. Panti	20	237	3 726	2	19	130
21. Sukorambi	19	208	3 258	1	6	97
22. Arjasa	21	212	3 855	-	-	-
23. Pakusari	16	174	3 219	-	-	-
24. Kalisat	40	384	6 860	2	18	199
25. Ledokombo	34	322	5 848	2	18	148
26. Sumberjambe	30	264	4 909	2	23	247
27. Sukowono	26	286	4 947	3	30	201
28. Jelbuk	18	143	2 593	-	-	-
29. Kaliwates	25	325	8 098	10	181	2 875
30. Sumbersari	31	360	8 309	11	183	2 222
31. Patrang	28	402	7 870	5	114	1 227
<b>Tahun/Year2015</b>	<b>909</b>	<b>9 922</b>	<b>173 389</b>	<b>111</b>	<b>1 288</b>	<b>15 964</b>
<b>Tahun/Year2014</b>	<b>900</b>	<b>9 949</b>	<b>177 328</b>	<b>107</b>	<b>1 237</b>	<b>15 162</b>
<b>Tahun/Year2013</b>	<b>911</b>	<b>10 469</b>	<b>185 810</b>	<b>95</b>	<b>1 117</b>	<b>14 183</b>

Sumber : Dinas Pendidikan Nasional Kabupaten Jember.  
 Source : National Education Service Regency of Jember

**Banyaknya Sekolah. Murid dan Guru MI Negeri dan Swasta Menurut Kecamatan,****Tabel 4.1.4 2015***The Number of School. Student and Teacher of Public and Private MI (Islamic Elementary School) By Subdistrict, 2015*

Kecamatan Subdistrict	Negeri/ Public			Swasta/ Private		
	Sekolah School	Guru Teacher	Murid Student	Sekolah School	Guru Teacher	Murid Student
(1)	(2)	(3)	(4)	(5)	(6)	(7)
1 Kencong	-	-	-	18	171	2 108
2 Gumukmas	-	-	-	17	175	2 572
3 Puger	-	-	-	21	228	3 151
4 Wuluhan	-	-	-	19	201	2 530
5 Ambulu	-	-	-	18	190	3 598
6 Tempurejo	1	7	28	7	67	830
7 Silo	2	23	213	21	208	2 084
8 Mayang	-	-	-	12	141	1 009
9 Mumbulsari	-	-	-	10	98	1 174
10 Jenggawah	-	-	-	14	153	1 941
11 Ajung	-	-	-	14	147	2 129
12 Rambipuji	-	-	-	10	104	1 362
13 Balung	1	20	322	20	281	3 306
14 Umbulsari	-	-	-	17	178	2 228
15 Semboro	-	-	-	5	56	663
16 Jombang	-	-	-	14	150	1 865
17 Sumberbaru	-	-	-	30	271	3 200
18 Tangul	1	15	215	19	162	1 862
19 Bangsalsari	-	-	-	26	226	2 653
20 Panti	-	-	-	18	170	2 315
21 Sukorambi	-	-	-	8	85	758
22 Arjasa	1	13	142	3	31	299
23 Pakusari	-	-	-	4	43	386
24 Kalisat	-	-	-	4	36	291
25 Ledokombo	-	-	-	8	98	901
26 Sumberjambe	-	-	-	7	77	962
27 Sukowono	-	-	-	4	44	397
28 Jelbuk	-	-	-	10	90	638
29 Kaliwates	-	-	-	7	88	1 734
30 Sumbersari	1	17	326	7	78	887
31 Patrang	-	-	-	6	54	761
<b>Tahun/Year2015</b>	<b>7</b>	<b>95</b>	<b>1 246</b>	<b>398</b>	<b>4 101</b>	<b>50 594</b>
<b>Tahun/Year2014</b>	<b>6</b>	<b>56</b>	<b>585</b>	<b>392</b>	<b>4 114</b>	<b>50 754</b>
<b>Tahun/Year2013</b>	<b>6</b>	<b>93</b>	<b>1 265</b>	<b>355</b>	<b>3 703</b>	<b>44 949</b>

Sumber : Dinas Pendidikan Nasional Kabupaten Jember.

Source : National Education Service Regency of Jember

**Banyaknya Sekolah, Murid dan Guru SLTP Negeri dan Swasta Menurut Kecamatan,**

**Tabel 4.1.5 2015**

*Table The Number of School, Student and Teacher of Public and Private Junior High School By Subdistrict, 2015*

	Kecamatan Subdistrict	Negeri/ Public			Swasta/ Private		
		Sekolah School	Guru Teacher	Murid Student	Sekolah School	Guru Teacher	Murid Student
(1)	(2)	(3)	(4)	(5)	(6)	(7)	(8)
1	Kencong	2	71	1 405	3	57	798
2	Gemukmas	2	58	1 477	7	113	1 208
3	Puger	3	91	1 865	8	129	2 007
4	Wuluhan	2	65	1 354	13	210	2 348
5	Ambulu	3	103	1 982	8	141	1 987
6	Tempurejo	4	66	1 059	7	93	926
7	Silo	5	96	1 861	5	64	756
8	Mayang	2	57	1 107	6	70	392
9	Mumbulsari	2	35	903	7	78	407
10	Jenggawah	2	68	1 363	10	146	1 629
11	Ajung	2	51	1 057	9	76	503
12	Rambipuji	3	68	1 457	11	135	936
13	Balung	3	106	2 159	10	133	1 024
14	Umbulsari	2	66	1 297	5	64	419
15	Semboro	1	39	843	5	55	447
16	Jombang	2	60	1 247	5	64	728
17	Sumberbaru	2	50	838	7	84	712
18	Tanggul	7	154	3 002	8	74	358
19	Bangsalsari	4	77	1 533	11	177	1 530
20	Panti	2	57	1 195	4	66	915
21	Sukorambi	1	31	620	4	54	398
22	Arjasa	3	55	905	1	11	54
23	Pakusari	1	29	707	4	64	670
24	Kalisat	4	83	1 561	9	108	947
25	Ledokombo	3	51	1 481	3	30	134
26	Sumberjambe	5	82	1 227	5	53	438
27	Sukowono	4	73	1 187	7	92	679
28	Jelbuk	3	50	810	1	16	423
29	Kaliwates	5	175	3 966	12	209	2 565
30	Sumbersari	4	116	2 604	10	139	1 315
31	Patrang	6	181	3 741	7	89	982
<b>Tahun/Year2015</b>		<b>94</b>	<b>2 364</b>	<b>47 813</b>	<b>212</b>	<b>2894</b>	<b>28 635</b>
<b>Tahun/Year2014</b>		<b>92</b>	<b>2 360</b>	<b>46 428</b>	<b>197</b>	<b>2 841</b>	<b>28 206</b>
<b>Tahun/Year2013</b>		<b>92</b>	<b>2 300</b>	<b>44 816</b>	<b>194</b>	<b>2 754</b>	<b>27 901</b>

Sumber : Dinas Pendidikan Nasional Kabupaten Jember.

Source : National Education Service Regency of Jember

**Banyaknya Sekolah, Murid dan Guru MTs Negeri dan Swasta Menurut Kecamatan, 2015**

**Tabel 4.1.6** *The Number of School, Student and Teacher of Public and Private MTs (Islamic Junior High School) By Subdistrict, 2015*

Kecamatan Subdistrict	Negeri/ Public			Swasta/ Private		
	Sekolah School	Guru Teacher	Murid Student	Sekolah School	Guru Teacher	Murid Student
(1)	(2)	(3)	(4)	(5)	(6)	(7)
1 Kencong	1	29	459	5	100	1 944
2 Gumukmas	-	-	-	8	118	1 085
3 Puger	-	-	-	9	136	1 285
4 Wuluhan	-	-	-	8	133	1 652
5 Ambulu	-	-	-	3	49	374
6 Tempurejo	-	-	-	5	195	1 690
7 Silo	-	-	-	12	153	1 342
8 Mayang	-	-	-	11	158	1 301
9 Mumbulsari	-	-	-	9	178	2 927
10 Jenggawah	-	-	-	12	199	2 036
11 Ajung	-	-	-	11	145	1 360
12 Rambipuji	-	-	-	7	116	1 800
13 Balung	-	-	-	6	208	2 368
14 Umbulsari	1	30	552	3	56	808
15 Semboro	-	-	-	3	42	280
16 Jombang	-	-	-	2	26	282
17 Sumberbaru	1	11	82	14	186	1 967
18 Tanggul	1	13	59	8	130	1 450
19 Bangsalsari	1	24	334	10	145	1 469
20 Panti	-	-	-	8	132	1 334
21 Sukorambi	-	-	-	6	87	606
22 Arjasa	1	26	435	1	26	435
23 Pakusari	-	-	-	3	30	273
24 Kalisat	-	-	-	7	109	1 760
25 Ledokombo	-	-	-	8	119	1 447
26 Sumberjambe	-	-	-	6	76	591
27 Sukowono	1	37	301	5	118	1 734
28 Jelbuk	-	-	-	6	61	359
29 Kaliwates	1	14	218	5	76	486
30 Sumbersari	-	-	-	5	64	374
31 Patrang	1	20	73	7	172	2 106
<b>Tahun/Year2015</b>	<b>9</b>	<b>204</b>	<b>2 513</b>	<b>213</b>	<b>3 543</b>	<b>38 925</b>
<b>Tahun/Year2014</b>	<b>9</b>	<b>287</b>	<b>4 756</b>	<b>207</b>	<b>3 262</b>	<b>33 614</b>
<b>Tahun/Year2013</b>	<b>9</b>	<b>281</b>	<b>4 796</b>	<b>204</b>	<b>3 233</b>	<b>86 774</b>

Sumber : Dinas Pendidikan Nasional Kabupaten Jember.

Source : National Education Service Regency of Jember

**Tabel 4.1.7** **Banyaknya Sekolah, Murid dan Guru SMU Negeri dan Swasta Menurut Kecamatan, 2015**  
*The Number of School, Student and Teacher of Public and Private Senior High School By Subdistrict, 2015*

Kecamatan Subdistrict	Negeri/ Public			Swasta/ Private		
	Sekolah School	Guru Teacher	Murid Student	Sekolah School	Guru Teacher	Murid Student
(1)	(2)	(3)	(4)	(5)	(6)	(7)
1 Kencong	1	56	884	-	-	-
2 Gumukmas	-	-	-	3	47	483
3 Puger	-	-	-	5	90	1 105
4 Wuluhan	-	-	-	2	47	436
5 Ambulu	1	46	989	3	99	1 478
6 Tempurejo	-	-	-	1	15	215
7 Silo	-	-	-	1	21	416
8 Mayang	-	-	-	1	15	125
9 Mumbulsari	1	24	311	-	-	-
10 Jenggawah	1	32	682	-	-	-
11 Ajung	-	-	-	2	23	72
12 Rambipuji	1	36	608	3	44	331
13 Balung	1	42	755	2	57	497
14 Umbulsari	1	36	463	-	-	-
15 Semboro	-	-	-	-	-	-
16 Jombang	-	-	-	1	20	132
17 Sumberbaru	-	-	-	1	14	220
18 Tanggul	2	88	1 534	-	-	-
19 Bangsalsari	-	-	-	1	16	126
20 Pantl	-	-	-	3	53	699
21 Sukorambi	-	-	-	-	-	-
22 Arjasa	1	46	921	-	-	-
23 Pakusari	1	39	635	-	-	-
24 Kalisat	1	43	800	1	13	168
25 Ledokombo	-	-	-	-	-	-
26 Sumberjambe	-	-	-	1	13	112
27 Sukowono	1	34	375	-	-	-
28 Jelbuk	-	-	-	1	13	72
29 Kaliwates	2	96	1 672	7	176	1 787
30 Sumbersari	2	106	1 994	5	121	1 743
31 Patrang	1	39	696	-	-	-
<b>Tahun/Year2015</b>	<b>18</b>	<b>763</b>	<b>13 319</b>	<b>44</b>	<b>897</b>	<b>10 217</b>
<b>Tahun/Year2014</b>	<b>18</b>	<b>537</b>	<b>8 546</b>	<b>43</b>	<b>362</b>	<b>3 364</b>
<b>Tahun/Year2013</b>	<b>18</b>	<b>770</b>	<b>12 812</b>	<b>41</b>	<b>853</b>	<b>9 314</b>

Sumber : Dinas Pendidikan Nasional Kabupaten Jember.  
 Source : National Education Service Regency of Jember

**Banyaknya Sekolah, Murid dan Guru SMK Negeri dan Swasta Menurut Kecamatan, 2015**

**Tabel 4.1.8** *The Number of School, Student and Teacher of Public and Private SMK (Vocational Senior High School) By Subdistrict, 2015*

Kecamatan Subdistrict	Negeri/ Public			Swasta/ Private		
	Sekolah School	Guru Teacher	Murid Student	Sekolah School	Guru Teacher	Murid Student
(1)	(2)	(3)	(4)	(5)	(6)	(7)
1 Kencong	-	-	-	3	99	1 940
2 Gumukmas	-	-	-	7	123	1 067
3 Puger	-	-	-	5	107	1 042
4 Wuluhan	-	-	-	6	112	1 679
5 Ambulu	-	-	-	7	160	2 683
6 Tempurejo	-	-	-	5	83	1 256
7 Silo	-	-	-	1	15	88
8 Mayang	-	-	-	5	62	265
9 Mumbulsari	-	-	-	3	58	691
10 Jenggawah	-	-	-	1	30	399
11 Ajung	-	-	-	7	92	724
12 Rambipuji	-	-	-	5	69	456
13 Balung	-	-	-	7	166	2 220
14 Umbulsari	-	-	-	3	51	505
15 Semboro	1	60	1 129	-	-	-
16 Jombang	-	-	-	5	94	857
17 Sumberbaru	1	42	675	4	57	421
18 Tanggul	1	68	1 212	5	121	1 351
19 Bangsalsari	-	-	-	12	199	1 658
20 Panti	-	-	-	2	39	523
21 Sukorambi	1	112	2 657	2	28	144
22 Arjasa	-	-	-	1	14	75
23 Pakusari	-	-	-	2	72	1 539
24 Kalisat	-	-	-	7	102	1 353
25 Ledokombo	-	-	-	3	30	218
26 Sumberjambe	-	-	-	2	19	102
27 Sukowono	-	-	-	7	111	818
28 Jelbuk	-	-	-	1	23	210
29 Kaliwates	1	66	1 132	4	47	756
30 Sumpersari	1	135	1 959	9	193	2 097
31 Patrang	2	139	2 473	12	262	2 049
<b>Tahun/Year2015</b>	<b>8</b>	<b>622</b>	<b>11 237</b>	<b>143</b>	<b>2 638</b>	<b>29 186</b>
<b>Tahun/Year2014</b>	<b>8</b>	<b>536</b>	<b>9 083</b>	<b>131</b>	<b>3 269</b>	<b>35 285</b>
<b>Tahun/Year2013</b>	<b>8</b>	<b>579</b>	<b>9 862</b>	<b>124</b>	<b>2 337</b>	<b>25 333</b>

Sumber : Dinas Pendidikan Nasional Kabupaten Jember.  
Source : National Education Service Regency of Jember

**Banyaknya Sekolah, Murid dan Guru MA Negeri dan Swasta Menurut Kecamatan,****Tabel 4.1.9***The Number of School, Student and Teacher of Public and Private MA (Islamic Senior High School), By Subdistrict, 2015*

Kecamatan Subdistrict	Negeri/ Public			Swasta/ Private		
	Sekolah School	Guru Teacher	Murid Student	Sekolah School	Guru Teacher	Murid Student
(1)	(2)	(3)	(4)	(5)	(6)	(7)
1 Kencong	-	-	-	2	54	999
2 Gumukmas	-	-	-	4	61	336
3 Puger	-	-	-	3	42	264
4 Wuluhan	-	-	-	4	54	398
5 Ambulu	-	-	-	4	80	937
6 Tempurejo	-	-	-	-	-	-
7 Silo	-	-	-	4	66	721
8 Mayang	-	-	-	4	63	496
9 Mumbulsari	-	-	-	4	64	745
10 Jenggawah	-	-	-	4	90	578
11 Ajung	-	-	-	1	17	190
12 Rambipuji	-	-	-	3	55	589
13 Balung	-	-	-	2	44	345
14 Umbulsari	-	-	-	1	18	93
15 Semboro	-	-	-	1	11	72
16 Jombang	1	44	820	2	32	126
17 Sumberbaru	-	-	-	3	37	221
18 Tanggul	-	-	-	5	82	851
19 Bangsalsari	-	-	-	8	117	1 234
20 Panti	-	-	-	2	30	179
21 Sukorambi	-	-	-	1	17	56
22 Arjasa	-	-	-	-	-	-
23 Pakusari	-	-	-	2	24	118
24 Kalisat	-	-	-	3	61	650
25 Ledokombo	-	-	-	5	93	973
26 Sumberjambe	-	-	-	2	22	199
27 Sukowono	-	-	-	4	90	1 055
28 Jelbuk	-	-	-	2	30	260
29 Kaliwates	1	70	1 031	4	78	489
30 Sumpalsari	-	-	-	2	46	489
31 Patrang	1	59	919	3	67	661
<b>Tahun/Year2015</b>	<b>3</b>	<b>173</b>	<b>2 770</b>	<b>89</b>	<b>1 545</b>	<b>14 324</b>
<b>Tahun/Year2014</b>	<b>3</b>	<b>165</b>	<b>2 623</b>	<b>87</b>	<b>1 522</b>	<b>13 162</b>
<b>Tahun/Year2013</b>	<b>3</b>	<b>163</b>	<b>2 566</b>	<b>74</b>	<b>1 350</b>	<b>11 861</b>

Sumber : Dinas Pendidikan Nasional Kabupaten Jember.

Source : National Education Service Regency of Jember

**Tabel 4.1.10** Banyaknya Sekolah Lanjutan Atas dan Universitas/Akademi Menurut Kecamatan, 2015  
*The Number of Senior High School and University/Academy By Subdistrict, 2015*

	Kecamatan Subdistrict (1)	SLTA/Senior High School		
		SMU (2)	SMK (3)	MA (4)
1	Kencong	1	3	2
2	Gumukmas	3	7	4
3	Puger	5	5	3
4	Wuluhan	2	6	4
5	Ambulu	4	7	4
6	Tempurejo	1	5	-
7	Silo	1	1	4
8	Mayang	1	5	4
9	Mumbulsari	1	3	4
10	Jenggawah	1	1	4
11	Ajung	2	7	1
12	Rambipuji	4	5	3
13	Balung	3	7	2
14	Umbulsari	1	3	1
15	Semboro	-	1	1
16	Jombang	1	5	3
17	Sumberbaru	1	5	3
18	Tanggul	2	6	5
19	Bangsalsari	1	12	8
20	Panti	3	2	2
21	Sukorambi	-	3	1
22	Arjasa	1	1	-
23	Pakusari	1	2	2
24	Kalisat	2	7	3
25	Ledokombo	-	3	5
26	Sumberjambe	1	2	2
27	Sukowono	1	7	4
28	Jelbuk	1	1	2
29	Kaliwates	9	5	5
30	Sumbersari	7	10	2
31	Patrang	1	14	4
<b>Tahun/Year2015</b>		<b>62</b>	<b>151</b>	<b>92</b>
<b>Tahun/Year2014</b>		<b>61</b>	<b>139</b>	<b>90</b>
<b>Tahun/Year2013</b>		<b>58</b>	<b>132</b>	<b>77</b>



**Tabel**  
Table

**4.1.11 Jumlah Tenaga Akademik Universitas Jember Menurut Fakultas dan Jabatan Fungsional,2015**  
*Number of Academic Staff at University of Jember by Faculty and Professional Functionaries 2015*

	Fakultas <i>Faculty</i>	Tetap <i>Full Time</i>	Jabatan Fungsional/ <i>Profesional Functionaries</i>				
			Tanpa <i>Jabatan</i>	Asisten <i>Ahli</i>	Lektor <i>Lector</i>	Lektor <i>Kepala</i>	Guru Besar <i>Professor</i>
	[1]	[2]	[3]	[4]	[5]	[6]	[7]
<b>A</b>	<b>Eksakta / <i>Exact</i></b>						
1	Kedokteran Gigi <i>Dentistry</i>	76	2	13	27	31	3
2	Matematika dan IPA <i>Mathematics &amp; Natural Science</i>	84	6	14	31	28	5
3	Pertanian <i>Agriculture</i>	89	4	6	27	44	8
4	Teknologi Pertanian <i>Agriculture Engineering</i>	49	3	8	16	19	3
5	Kedokteran <i>Medicine</i>	57	12	20	19	6	-
6	Teknik <i>Engineering</i>	70	6	12	23	29	-
7	Kesehatan Masyarakat <i>Public Health</i>	34	2	12	15	5	-
8	Farmasi <i>Pharmacy</i>	35	5	11	13	5	1
9	Prodi Ilmu Keperawatan <i>Study of Nursing Sciences</i>	25	6	7	12	0	-
10	Prodi Sistem Informasi <i>Study of Information system</i>	17	7	5	2	2	1
<b>B</b>	<b>Non Eksakta / <i>Non Exact</i></b>						
1	Ekonomi <i>Economics</i>	118	8	16	36	53	5
2	Hukum <i>Law</i>	65	4	11	28	17	5
3	Ilmu Sosial dan Politik <i>Social and Political Science</i>	92	10	15	30	34	3
4	Keguruan dan Ilmu Pendidikan <i>Educational Science</i>	139	12	26	28	63	10
5	Sastra <i>Letters</i>	72	7	11	19	31	4
	<b>Tahun/Year2015</b>	<b>1 022</b>	<b>94</b>	<b>187</b>	<b>326</b>	<b>367</b>	<b>48</b>
	<b>Tahun/Year2014</b>	<b>997</b>	<b>66</b>	<b>187</b>	<b>330</b>	<b>368</b>	<b>46</b>

Sumber : Universitas Jember.  
Source : University of Jember

**Jumlah Tenaga Pendidik (Dosen) dan Tenaga Kependidikan pada Universitas Jember Menurut Ijazah Tertinggi dan Jenis Kelamin, 2015**  
**Table 4.1.12** *Number of Teachers (Lecturer) and Personnel at the University of Jember According Highest Diploma and Sex, 2015*

Ijazah Tertinggi <i>Highest diploma</i>	Tenaga Pendidik (Dosen)/ <i>Academic Staff</i>			Tenaga Kependidikan/ <i>Administration Staff</i>			
	Laki-laki <i>Male</i>	Perempuan <i>Female</i>	Jumlah <i>Total</i>	Laki-laki <i>Male</i>	Perempuan <i>Female</i>	Jumlah <i>Total</i>	
(1)	(2)	(3)	(4)	(5)	(6)	(7)	(8)
1	SD	-	-	-	26	2	28
2	SMP	-	-	-	40	1	41
3	SMA	-	-	-	235	46	281
4	Diploma	-	-	-	43	47	90
5	S 1	19	5	24	171	117	288
6	SP 1	9	8	17	-	2	2
7	Profesi	12	14	26	-	3	3
8	S 2	387	318	705	8	9	17
9	S 3	177	73	250	-	-	-
<b>Tahun/Year 2015</b>		<b>604</b>	<b>418</b>	<b>1022</b>	<b>523</b>	<b>227</b>	<b>750</b>
<b>Tahun/Year 2014</b>		<b>594</b>	<b>403</b>	<b>997</b>	<b>447</b>	<b>218</b>	<b>665</b>

Sumber : Universitas Jember  
 Source : University of Jember

**Tabel 4.1.13** Jumlah Tenaga Pendidik (Dosen) dan Tenaga Kependidikan pada Universitas Jember Menurut Usia dan Jenis Kelamin, 2015  
*Table 4.1.13 Number of Teachers (Lecturer) and Personnel at the University of Jember According Age and Sex, 2015*

	Usia Age	Tenaga Pendidik (Dosen)/ <i>Academic Staff</i>			Tenaga Kependidikan/ <i>Administration Staff</i>		
		Laki-laki <i>Male</i>	Perempuan <i>Female</i>	Jumlah <i>Total</i>	Laki-laki <i>Male</i>	Perempuan <i>Female</i>	Jumlah <i>Total</i>
(1)	(2)	(3)	(4)	(5)	(6)	(7)	(8)
1	> 30	27	22	49	8	7	15
2	30 - 39	108	180	288	118	65	183
3	40 - 49	206	124	330	252	90	342
4	50 - 59	209	78	287	145	65	210
5	≥ 60	54	14	68	-	-	-
<b>Tahun/Year2015</b>		<b>604</b>	<b>418</b>	<b>1 022</b>	<b>523</b>	<b>227</b>	<b>750</b>
<b>Tahun/Year2014</b>		<b>594</b>	<b>403</b>	<b>997</b>	<b>447</b>	<b>218</b>	<b>665</b>

Sumber : Universitas Jember  
*Source : University of Jember*

**Jumlah Tenaga Pendidik (Dosen) dan Tenaga Kependidikan pada Universitas****Jember Menurut Masa Kerjadan Jenis Kelamin, 2015**

**Tabel 4.1.14** *Number of Full Time Academic and Administratuf Staff at University of Jember by Years of Service and Sex, 2015*

Masa Kerja Years of service		Tenaga Pendidik (Dosen)/ Academic Staff			Tenaga Kependidikan/ Administration Staff		
		Laki-laki Male	Perempuan Female	Jumlah Total	Laki-laki Male	Perempuan Female	Jumlah Total
(1)	(2)	(3)	(4)	(5)	(6)	(7)	(8)
1	< 5	43	40	83	6	4	10
2	5 - 9	61	106	167	23	19	42
3	10 - 19	173	147	320	312	122	434
4	20 - 29	224	86	310	133	50	183
5	30 - 34	78	29	107	35	25	60
6	≥ 35	25	10	35	14	7	21
<b>Tahun/Year2015</b>		<b>604</b>	<b>418</b>	<b>1022</b>	<b>523</b>	<b>227</b>	<b>750</b>
<b>Tahun/Year2014</b>		<b>594</b>	<b>403</b>	<b>997</b>	<b>447</b>	<b>218</b>	<b>665</b>

Sumber : Universitas Jember

Source : University of Jember

**Tabel 4.1.15** Jumlah Tenaga Kependidikan pada Universitas Jember Menurut Jenis Ketenagaan dan Jenis Kelamin, 2015  
*Table 4.1.15 Number of Administratif Staff at University of Jember by Type Workforce and Sex, 2015*

Jenis Ketenagaan <i>Type Workforce</i>		Tenaga Kependidikan/ <i>Administration Staff</i>		Jumlah <i>Total</i>
		Laki-laki <i>Male</i>	Perempuan <i>Female</i>	
(1)	(2)	(3)	(4)	(5)
1	Administrasi	269	87	356
2	Perpustakaan	5	10	15
3	Teknisi	134	51	185
4	Lab	33	29	62
5	STUK	74	45	119
6	Lainnya	8	5	13
<b>Tahun/Year2015</b>		<b>523</b>	<b>227</b>	<b>750</b>
<b>Tahun/Year2014</b>		<b>447</b>	<b>218</b>	<b>665</b>

Sumber : Universitas Jember  
*Source : University of Jember*

**Tabel 4.1.16** Jumlah Tenaga Pendidik (Dosen) pada Universitas Jember Menurut Jenis Ketenagaan dan Jenis Kelamin, 2015  
*Table 4.1.16 Number of Full Time Academic at University of Jember by Type Workforce and Sex, 2015*

	Jenis Ketenagaan <i>Type Workforce</i>	Tenaga Pendidik (Dosen)/ <i>Academic Staff</i>		Jumlah <i>Total</i>
		Laki-laki <i>Male</i>	Perempuan <i>Female</i>	
(1)	(2)	(3)	(4)	(5)
1	Tenaga Pengajar	48	46	94
2	Asisten Ahli	96	91	187
3	Lektor	176	150	326
4	Lektor Kepala	244	123	367
5	Guru Besar	40	8	48
<b>Tahun/Year2015</b>		<b>604</b>	<b>418</b>	<b>1 022</b>
<b>Tahun/Year2014</b>		<b>594</b>	<b>403</b>	<b>997</b>

Sumber : Universitas Jember  
*Source : University of Jember*

**Tabel 4.1.17** Jumlah Tenaga Akademik Tetap Universitas Jember Menurut Fakultas dan Jenjang Pendidikan, 2015  
*Table 4.1.17 Fixed Number of Academic Staff and Faculty University of Jember By Educational Level, 2015*

Fakultas <i>Faculty</i>	Jenjang Pendidikan/ <i>Education Level</i>					Jumlah <i>Total</i>
	S1 (1)	SP1 (2)	SP2 (3)	S2 (4)	S3 (5)	
<b>A Eksakta / Exact</b>						
1 Kedokteran Gigi <i>Dentistry</i>	3	5	-	56	12	76
2 Matematika dan IPA <i>Mathematics &amp; Natural Science</i>	3	-	-	58	23	84
3 Pertanian <i>Agriculture</i>	1	-	-	48	40	89
4 Teknologi Pertanian <i>Agriculture Engineering</i>	2	-	-	24	23	49
5 Kedokteran <i>Medicine</i>	15	12	-	25	5	57
6 Teknik <i>Engineering</i>	1	-	-	58	11	70
7 Kesehatan Masyarakat <i>Public Health</i>	-	-	-	33	1	34
8 Farmasi <i>Pharmacy</i>	7	-	-	27	1	35
9 Prodi Ilmu Keperawatan <i>Study of Nursing Sciences</i>	1	-	-	24	-	25
10 Prodi Sistem Informasi <i>Study of Information system</i>	-	-	-	14	3	17
<b>B Non Eksakta / Non Exact</b>						
1 Ekonomi <i>Economics</i>	2	-	-	74	42	118
2 Hukum <i>Law</i>	5	-	-	45	15	65
3 Ilmu Sosial dan Politik <i>Social and Political Science</i>	1	-	-	72	19	92
4 Keguruan dan Ilmu Pendidikan <i>Educational Science</i>	6	-	-	96	37	139
5 Sastra <i>Letters</i>	3	-	-	51	18	72
<b>Tahun/Year2015</b>	<b>50</b>	<b>17</b>	<b>-</b>	<b>705</b>	<b>250</b>	<b>1022</b>
<b>Tahun/Year2014</b>	<b>74</b>	<b>14</b>	<b>-</b>	<b>673</b>	<b>236</b>	<b>997</b>

Sumber : Universitas Jember  
 Source : University of Jember

**Jumlah Mahasiswa Strata 1 (S-1) di Universitas Jember Menurut Fakultas dan Jenis Kelamin, 2015**

**Tabel 4.1.18** *Number of Students Strata 1 (S1) at the University of Jember According Faculty and Sex, 2015*

Fakultas <i>Faculty</i>	Jenis Kelamin/ <i>Sex</i>		Jumlah <i>Total</i>
	Laki-laki <i>Male</i>	Perempuan <i>Female</i>	
(1)	(2)	(3)	(4)
<b>A Eksakta / Exact</b>			
1 Kedokteran Gigi <i>Dentistry</i>	168	588	756
2 Matematika dan IPA <i>Mathematics &amp; Natural Science</i>	319	902	1 221
3 Pertanian <i>Agriculture</i>	940	1 180	2 120
4 Teknologi Pertanian <i>Agriculture Engineering</i>	548	662	1 210
5 Kedokteran <i>Medicine</i>	199	457	656
6 Teknik <i>Engineering</i>	1 254	302	1 556
7 Kesehatan Masyarakat <i>Public Health</i>	176	857	1 033
8 Farmasi <i>Pharmacy</i>	105	520	625
9 Prodi Ilmu Keperawatan <i>Study of Nursing Sciences</i>	153	563	716
10 Prodi Sistem Informasi <i>Study of Information system</i>	369	217	586
<b>B Non Eksakta / Non Exact</b>			
1 Ekonomi <i>Economics</i>	1 534	1 991	3 525
2 Hukum <i>Law</i>	1 364	1 023	2 387
3 Ilmu Sosial dan Politik <i>Social and Political Science</i>	801	1 042	1 843
4 Keguruan dan Ilmu Pendidikan <i>Educational Science</i>	1 193	3 741	4 934
5 Sastra <i>Letters</i>	733	1 036	1 769
<b>Tahun/Year2015</b>	<b>9 856</b>	<b>15 081</b>	<b>24 937</b>
<b>Tahun/Year2014</b>	<b>9 643</b>	<b>14 592</b>	<b>24 235</b>

Sumber : Universitas Jember  
Source : University of Jember



**Tabel**  
4.1.19 **Jumlah Mahasiswa Diluar Strata 1 (S-1) di Universitas Jember Menurut Fakultas dan Jenis Kelamin, 2015**  
*Number of Students Out of Strata 1 (S1) at the University of Jember According Faculty and Sex, 2015*

	Fakultas <i>Faculty</i>	Jenis Kelamin/Sex		Jumlah <i>Total</i>
		Laki-laki <i>Male</i>	Perempuan <i>Female</i>	
	(1)	(2)	(3)	(4)
<b>A</b>	<b>Diploma III (D-III/S-0)</b>			
1	Ilmu Sosial dan Politik <i>Social and Political Science</i>	183	208	391
2	Ekonomi/ <i>Economics</i>	374	546	920
3	Sastra/ <i>Philology</i>	-	-	-
4	Teknik/ <i>Engineering</i>	333	103	436
<b>B</b>	<b>Program Doktor(S-3)</b>			
1	Doktor Adm. Publik <i>Graduate in Public Administration</i>	22	6	28
2	Doktor Ilmu Hukum <i>Graduate in Law Science</i>	23	4	27
<b>C</b>	<b>Program Pascasarjana (S-2)</b>			
1	Magister Manajemen <i>Graduate in Management</i>	101	86	187
2	Magister Agronomi <i>Graduate in Agronomy</i>	10	7	17
3	Magister Adm. Publik <i>Graduate in Public Administration</i>	54	30	84
4	Magister Agribisnis <i>Graduate in Agribusineses</i>	13	9	22
5	Magister Ilmu Hukum <i>Graduate in Law</i>	65	18	83
6	Magister Ekonomi Pembangunan <i>Graduate in Economic Development</i>	39	19	58
7	Magister Matematika <i>Graduate in Mathematics</i>	13	23	36
8	Magister Biologi <i>Graduate in Biology</i>	7	17	24
9	Magister Ilmu Linguistik <i>Graduate in Linguistics Science</i>	8	19	27
10	Magister Teknologi Agroindustri <i>Graduate in Agroindustry Technology</i>	11	10	21
<b>Tahun/Year2015</b>		<b>1 256</b>	<b>1 105</b>	<b>2 361</b>
<b>Tahun/Year2014</b>		<b>1 267</b>	<b>1 092</b>	<b>2 359</b>

Sumber : Universitas Jember  
Source : University of Jember

**Tabel 4.1.20** Banyaknya Jurusan, Program studi, Dosen, Mahasiswa, dan Lulusan Menurut Universitas dan Fakultas Jember, 2015  
*The Number of Department, Study Program, Lecturer, Student, and Graduate By University and Faculty in Jember, 2015*

	Universitas dan Fakultas University and Faculty	Jurus-an Depart- ment	Program Studi Study Program	Dosen Lectu- rer	Mahasiswa Terdaftar Students Registered	Lulusan Gradu- ate
	(1)	(2)	(3)	(4)	(5)	(6)
1	<b>Universitas Muhammadiyah Jember</b> <i>University Muhammadiyah of Jember</i>	<b>22</b>	<b>22</b>	<b>274</b>	<b>7 633</b>	<b>18 440</b>
	Fakultas Hukum/ Faculty of Laws	1	1	18	507	1.390
	Fakultas KIP/ Faculty of Norms	6	6	73	1 590	6 298
	Fakultas Pertanian/ Faculty of Agriculture	2	2	18	399	1.206
	Fakultas Ekonomi/ Faculty of Economics	2	2	41	1.966	3.488
	Fakultas Sospol/ Faculty of Social and Political Science	2	2	17	372	715
	Fakultas Teknik/ Faculty of Technics	5	5	62	1 703	2 286
	Fakultas Psikologi/ Faculty of Psychology	1	1	9	254	231
	Ilmu Kesehatan/ Health Science	2	2	30	793	2 678
	<b>Program Pasca Sarjana/ Postgraduate Program</b>					
	- Program S2 Reguler/ Regular S2	1	1	6	49	148
2	<b>Institut Agama Islam Negeri Jember/ Islamic Religion Institute of Jember</b>	<b>5</b>	<b>33</b>	<b>237</b>	<b>7 794</b>	<b>756</b>
	- Program S1 Reguler/ Regular S1	5	25	-	7 164	703
	- Program Pasca Sarjana/ Postgraduate Program	-	8	-	630	53
3	<b>Sekolah Tinggi Ilmu Ekonomi Mandala</b> <i>Mandala Economics High School</i>	<b>3</b>	<b>5</b>	<b>37</b>	<b>1 187</b>	<b>155</b>
	Manajemen/ Management	1	3	23	815	107
	Ekonomi Pembangunan/ Developing Economics	1	1	6	28	1
	Akuntansi/ Accounting	1	1	8	344	47
	DIII-Ekonomi/ DIII-Economics					
4	<b>STIA Pembangunan Jember/ Jember Administrative High School for Development</b>	<b>2</b>	<b>2</b>	<b>14</b>	<b>256</b>	<b>18</b>
	Fakultas Administrasi Bisnis/ Faculty of Business Administration	1	1	8	142	12
	Fakultas Administrasi/ Faculty of Public Administration	1	1	6	114	6
5	<b>Sekolah Tinggi Pertanian Jember Agriculture High School of Jember</b>	<b>1</b>	<b>1</b>	<b>19</b>	<b>246</b>	<b>30</b>
	Fakultas Pertanian/ Faculty of Agriculture	1	1	19	246	30
6	<b>Politeknik Negeri Jember/ Politechnics of Jember</b>	<b>7</b>	<b>17</b>	<b>195</b>	<b>5 095</b>	<b>7 597</b>
	Produksi Pertanian/ Agricultural Products	1	5	45	1 075	2 186
	Teknologi Pertanian/ Agricultural Technology	1	2	24	440	1 306
	Ternak/ Husbandry	1	2	19	569	489
	Manajemen Agribisnis/ Agrobusiness Management	1	2	35	830	1 378
	Teknologi Informasi/ Information of Technology	1	3	28	825	1 541
	Bahasa Inggris/ language Communication and Tourism	1	1	17	214	267
	Kesehatan/ Health	1	2	27	1 142	430
7	<b>Akademi Akuntansi PGRI Jember</b> <i>Accounting Academy of PGRI of Jember</i>	<b>1</b>	<b>-</b>	<b>6</b>	<b>96</b>	<b>36</b>
	<b>Teknik/ Technic</b>	<b>1</b>	<b>2</b>	<b>20</b>	<b>542</b>	<b>62</b>
8	<b>Akademi Pariwisata Muhammadiyah Jember</b> <i>Tourism Academy of Muhammadiyah Jember</i>	<b>1</b>	<b>12</b>	<b>105</b>	<b>16</b>	<b>1</b>
9	<b>Universitas Moch. Soedji Jember/ University Moch. Soedji of Jember</b>	<b>7</b>	<b>7</b>	<b>104</b>	<b>2 613</b>	<b>234</b>
	Fakultas Hukum/ Faculty of Laws	1	1	11	196	35
	Fakultas Sospol/ Faculty of Social and Political Science	1	1	13	481	47
	Fakultas KIP/ Faculty of Teacher Training and Education Science	1	1	39	1 121	54
	Fakultas Pertanian/ Faculty of Agriculture	1	1	10	67	7
	Fakultas Ekonomi/ Faculty of Economics	2	2	21	642	61
	Fakultas Teknik/ Faculty of Technics	1	1	10	106	30

Sumber : Universitas dan Perguruan Tinggi Jember.  
 Source : University and High School Jember

## 4.2 KESEHATAN/HEALTH

**Tabel 4.2.1 Banyaknya Sarana dan Tenaga Kesehatan Menurut Jenisnya, 2015**  
*The Number of Facility and Health Workers by Type, 2015*

Jenis Sarana/Tenaga Kesehatan <i>Type Facilities/Health Workers</i>	Banyaknya <i>The Numbers</i>
(1)	(2)
1. Rumah Sakit Umum	9
2. Rumah Sakit Khusus	2
3. Rumah Sakit Bersalin/ Rumah Bersalin	1
4. Puskesmas dengan Tempat Tidur	42
5. Puskesmas tanpa Tempat Tidur	7
6. Puskesmas dengan Dokter	49
7. Poliklinik	54
8. Apotek	156
9. Toko Obat Berijin	38
10. Dokter Umum	169
11. Dokter Spesialis	117
12. Bidan	1 020
13. Bidan Perawat Kesehatan	1 294
14. Paramedis	2 314
15. Laboratorium Klinik	13
16. Posyandu	2 876
<b>Tahun/ Year 2015</b>	<b>8 161</b>
<b>Tahun/ Year 2014</b>	<b>8 777</b>

Sumber : Dinas Kesehatan Kabupaten Jember.

Source : Health Service Regency of Jember

**Tabel 4.2.2 Banyaknya Fasilitas Kesehatan Menurut Kecamatan. 2015**  
*Table The Number of Medical Facility By Subdistrict. 2015*

Kecamatan <i>Subdistrict</i>	RS Umum/Khusus <i>Public Hospital</i>	Puskesmas <i>Local Gov. Clinic</i>	Puskesmas Keliling <i>Moving Clinic</i>
(1)	(2)	(3)	(4)
1. Kencong	-	2	4
2. Gumukmas	-	2	3
3. Puger	-	2	2
4. Wuluhan	-	2	4
5. Ambulu	1	3	4
6. Tempurejo	-	2	2
7. Silo	-	2	3
8. Mayang	-	1	2
9. Mumbulsari	-	1	1
10. Jenggawah	-	2	3
11. Ajung	-	1	2
12. Rambipuji	-	2	2
13. Balung	1	2	2
14. Umbulsari	-	2	2
15. Semboro	-	1	1
16. Jombang	-	1	1
17. Sumberbaru	-	2	2
18. Tanggul	-	2	3
19. Bangsalsari	-	2	2
20. Panti	-	1	1
21. Sukorambi	-	1	1
22. Arjasa	-	1	1
23. Pakusari	-	1	1
24. Kalisat	1	1	1
25. Ledokombo	-	1	1
26. Sumberjambe	-	1	2
27. Sukowono	-	1	1
28. Jelbuk	-	1	1
29. Kaliwates	3	3	3
30. Sumbersari	1	2	2
31. Patrang	5	1	1
<b>Tahun/ Year 2015</b>	<b>12</b>	<b>49</b>	<b>61</b>
<b>Tahun/ Year 2014</b>	<b>12</b>	<b>49</b>	<b>61</b>

Sumber : Dinas Kesehatan Kabupaten Jember.  
 Source : Health Service Regency of Jember

**Tabel 4.2.3 Banyaknya Tenaga Kesehatan Menurut Kecamatan. 2015**  
*Table The Number of Health Workers Facility By Subdistrict. 2015*

Kecamatan Subdistrict	Dokter Umum General Practitioners	Dokter Spesialis Specialist	Bidan Midwife	Perawat Nurse	Paramedis Paramedics
(1)	(2)	(3)	(4)	(5)	(6)
1. Kencong	5	-	38	43	81
2. Gumukmas	3	-	44	28	72
3. Puger	2	-	42	38	80
4. Wuluhan	2	-	26	22	48
5. Ambulu	3	-	60	51	111
6. Tempurejo	3	-	31	24	55
7. Silo	4	-	25	26	51
8. Mayang	1	-	21	14	35
9. Mumbulsari	1	-	16	14	30
10. Jenggawah	2	-	25	23	48
11. Ajung	1	-	20	18	38
12. Rambipuji	4	-	40	38	78
13. Balung	2	-	29	36	65
14. Umbulsari	3	-	33	25	58
15. Semboro	1	-	18	19	37
16. Jombang	3	-	27	17	44
17. Sumberbaru	1	-	29	25	54
18. Tanggul	3	-	46	50	96
19. Bangsalsari	1	-	36	28	64
20. Panti	3	-	24	14	38
21. Sukorambi	2	-	16	13	29
22. Arjasa	1	-	19	15	34
23. Pakusari	1	-	16	19	35
24. Kalisat	1	-	30	16	46
25. Ledokombo	1	-	22	11	33
26. Sumberjambe	4	-	21	18	39
27. Sukowono	1	-	21	15	36
28. Jelbuk	2	-	20	16	36
29. Kaliwates	4	-	39	35	74
30. Sumbersari	3	-	33	27	60
31. Patrang	1	-	25	17	42
Rumah Sakit	100	125	128	539	667
Sarana Pelkes Lainnya	-	-	-	-	-
Institusi Diknakeuntillkat	-	-	-	-	-
Dinas Kesehatan	-	-	-	-	-
<b>Tahun/ Year 2015</b>	<b>169</b>	<b>125</b>	<b>1 020</b>	<b>1 294</b>	<b>2 314</b>
<b>Tahun/ Year 2014</b>	<b>173</b>	<b>90</b>	<b>1 100</b>	<b>1 524</b>	<b>2 624</b>

Sumber : Dinas Kesehatan Kabupaten Jember.

Source : Health Service Regency of Jember

**Tabel 4.2.4 Banyaknya Tempat Tidur Menurut Rumah Sakit dan Jenisnya, 2015**  
*Table The Number of Beds By Hospital and Type, 2015*

Rumah Sakit <i>Hospital</i>	Jenis Rumah Sakit <i>Type of Hospital</i>		
	Umum <i>General</i>	Khusus <i>Special</i>	Swasta <i>Private</i>
(1)	(2)	(3)	(4)
1. RSD dr.Soebandi	428	-	-
2. RS PTPN X	140	-	-
3. RSD DKT (Baladhika Husada)	100	-	-
4. RS Paru	-	80	-
5. RS Utama Husada	-	-	50
6. RS Gigi dan Mulut UNEJ	-	3	-
7. RSD Kalisat	103	-	-
8. RSD Balung	131	-	-
9. RS PTPN XII Kaliwates	66	-	-
10. RS Bina Sehat	-	-	256
11. RS Citra Husada	-	-	81
12. RS IBI Srikandi	-	40	-
<b>Tahun/ Year 2015</b>	<b>968</b>	<b>123</b>	<b>387</b>
<b>Tahun/ Year 2014</b>	<b>925</b>	<b>105</b>	<b>317</b>

Sumber : Dinas Kesehatan Kabupaten Jember.  
 Source : Health Service Regency of Jember

**Tabel 4.2.5** **Banyaknya Puskesmas dan Pengunjung Menurut Kecamatan. 2015**  
*The Number of Local Government Clinic (Puskesmas) and Visitor By Subdistrict. 2015*

Kecamatan Subdistrict	Banyaknya/ The Number of	
	Puskesmas Puskesmas	Pengunjung Visitor
(1)	(2)	(3)
1. Kencong	2	27 954
2. Gumukmas	2	13 602
3. Puger	2	11 933
4. Wuluhan	2	14 850
5. Ambulu	3	28 233
6. Tempurejo	2	15 179
7. Silo	2	15 006
8. Mayang	1	8 597
9. Mumbulsari	1	5 537
10. Jenggawah	2	25 178
11. Ajung	1	11 409
12. Rambipuji	2	23 563
13. Balung	2	60 297
14. Umbulsari	2	10 801
15. Semboro	1	9 738
16. Jombang	1	7 796
17. Sumberbaru	2	14 305
18. Tanggul	2	36 953
19. Bangsalsari	2	20 144
20. Panti	1	11 978
21. Sukorambi	1	5 608
22. Arjasa	1	10 527
23. Pakusari	1	18 832
24. Kalisat	1	33 177
25. Ledokombo	1	15 791
26. Sumberjambe	1	13 763
27. Sukowono	1	6 423
28. Jelbuk	1	3 419
29. Kalijwates	3	179 241
30. Sumpalsari	2	59 624
31. Patrang	1	343 070
<b>Tahun/ Year 2015</b>	<b>49</b>	<b>1 062 528</b>
<b>Tahun/ Year 2014</b>	<b>49</b>	<b>1 305 871</b>

Sumber : Dinas Kesehatan Kabupaten Jember.

Source : Health Service Regency of Jember

**Tabel 4.2.6 Banyaknya Fasilitas Persalinan Menurut Kecamatan dan Jenisnya. 2015**  
*Table The Number of Child-Birth Facility By Subdistrict and Type. 2015*

Kecamatan Subdistrict	BKIA	Pondok Bersalin Child-Birth Clinic	Tenaga KIA KIA Force	Bidan Desa Village Midwife	Bidan Midwife	Dukun Terlatih Trained Shaman	Dukun Bayi Child-Birth Shaman
(1)	(2)	(3)	(4)	(5)	(6)	(7)	(8)
1. Kencong	-	4	38	13	38	43	43
2. Gumukmas	-	-	44	13	44	29	29
3. Puger	-	1	42	13	42	45	53
4. Wuluhan	1	3	26	17	26	19	19
5. Ambulu	1	4	60	24	61	40	40
6. Tempurejo	-	5	31	16	31	32	46
7. Silo	-	4	25	17	25	71	71
8. Mayang	-	3	21	8	21	35	36
9. Mumbulsari	-	3	16	11	16	39	39
10. Jenggawah	-	-	25	14	25	32	32
11. Ajung	-	3	20	10	20	18	18
12. Rambipuji	-	3	40	19	40	21	23
13. Balung	-	-	29	14	38	23	23
14. Umbulsari	-	2	33	13	33	36	36
15. Semboro	-	1	18	14	18	18	18
16. Jombang	-	2	27	10	27	16	16
17. Sumberbaru	-	4	29	18	29	67	82
18. Tanggul	-	4	46	21	46	45	45
19. Bangsalsari	-	6	36	16	36	53	54
20. Panti	-	1	24	10	24	24	25
21. Sukorambi	-	3	16	8	16	16	21
22. Arjasa	-	2	19	9	19	40	40
23. Pakusari	-	1	16	7	16	21	21
24. Kalisat	-	1	30	25	46	40	40
25. Ledokombo	-	5	22	12	22	57	57
26. Sumberjambe	-	-	21	12	21	49	49
27. Sukowono	-	3	21	14	21	47	47
28. Jelbuk	-	5	20	10	20	37	37
29. Kaliwates	-	-	39	19	111	22	22
30. Sumpalsari	-	-	33	17	33	23	32
31. Patrang	-	-	25	13	55	23	23
<b>Tahun/ Year 2015</b>	<b>2</b>	<b>73</b>	<b>892</b>	<b>437</b>	<b>1 020</b>	<b>1 081</b>	<b>1 137</b>
<b>Tahun/ Year 2014</b>	<b>2</b>	<b>73</b>	<b>556</b>	<b>434</b>	<b>954</b>	<b>1 071</b>	<b>1 185</b>

Sumber : Dinas Kesehatan Kabupaten Jember.

Source : Health Service Regency of Jember

Keterangan/Explanation : BKIA : Balai Kesehatan Ibu dan Anak (Mother and Child's Health Center)

KIA : Kesehatan Ibu dan Anak (Mother and Child' Health)



**Tabel 4.2.7 Banyaknya Kunjungan Ibu dan Anak di Puskesmas Menurut Kecamatan, 2015**  
*Table The Number of Mother and Child Visitorat Puskesmas By Subdistrict , 2015*

Kecamatan Subdistrict	Ibu Hamil/ Pregnant Mothers	Ibu Menyusui/ Breastfeeding Mothers	Bayi/ Infant	Anak/ Child	Jumlah/ Total
(1)	(2)	(3)	(4)	(5)	(6)
1. Kencong	1 066	961	862	5 895	8 784
2. Gumukmas	1 282	1 152	1 101	7 634	11 169
3. Puger	1 710	1 716	1 693	11 530	16 649
4. Wuluhan	1 904	1 735	1 663	10 437	15 739
5. Ambulu	1 715	1 627	1 518	10 399	15 259
6. Tempurejo	1 018	1 089	1 109	7 616	10 832
7. Silo	1 421	1 616	1 431	9 528	13 996
8. Mayang	678	712	644	4 697	6 731
9. Mumbulsari	965	985	858	6 001	8 809
10. Jenggawah	1 237	1 328	1 171	7 891	11 627
11. Ajung	1 060	1 165	1 089	6 993	10 307
12. Rambipuji	1 199	1 216	1 088	7 942	11 445
13. Balung	1 128	1 344	1 089	7 709	11 270
14. Umbulsari	1 163	1 104	1 167	7 111	10 545
15. Semboro	596	660	637	4 056	5 949
16. Jombang	734	698	672	4 189	6 293
17. Sumberbaru	1 401	1 644	1 550	9 388	13 983
18. Tanggul	1 280	1 272	1 173	8 946	12 671
19. Bangsalsari	1 611	1 773	1 607	10 792	15 783
20. Panti	997	942	946	6 268	9 153
21. Sukorambi	593	554	578	3 658	5 383
22. Arjasa	391	605	474	3 183	4 653
23. Pakusari	595	573	652	4 114	5 934
24. Kalisat	888	1 014	903	6 915	9 720
25. Ledokombo	901	930	960	6 067	8 858
26. Sumberjambe	846	906	828	5 422	8 002
27. Sukowono	664	830	771	5 134	7 399
28. Jelbuk	381	413	380	2 721	3 895
29. Kaliwates	1 777	1 707	1 790	10 706	15 980
30. Sumbersari	1 933	1 877	2 109	13 148	19 067
31. Patrang	1 452	1 474	1 467	10 198	14 591
<b>Tahun/ Year 2015</b>	<b>34 586</b>	<b>35 622</b>	<b>33 980</b>	<b>226 288</b>	<b>330 476</b>
<b>Tahun/ Year 2014</b>	<b>33 221</b>	<b>42 021</b>	<b>32 690</b>	<b>115 917</b>	<b>223 849</b>

Sumber : Dinas Kesehatan Kabupaten Jember.

Source : Health Service Regency of Jember

**Tabel 4.2.8** Banyaknya Bayi yang Diimunisasi Menurut Kecamatan dan Jenis Imunisasi, 2015  
 The Number of Infants Immunized By the Subdistrict and Type of Immunization, 2015

Kecamatan Subdistrict	DPT 1	BCG	POLIO 4	CAMPAK
(1)	(2)	(3)	(4)	(5)
1. Kencong	996	1 027	986	1 008
2. Gumukmas	1 191	1 196	1 105	1 110
3. Puger	1 693	1 710	1 695	1 677
4. Wuluh	1 742	1 793	1 762	1 732
5. Ambulu	1 593	1 640	1 597	1 547
6. Tempurejo	1 152	1 154	1 082	1 040
7. Silo	1 593	1 621	1 569	1 468
8. Mayang	703	728	708	691
9. Mumbulsari	993	1 030	998	890
10. Jenggawah	1 277	1 358	1 272	1 172
11. Ajung	1 138	1 200	1 175	1 128
12. Rambipuji	1 198	1 261	1 163	1 137
13. Balung	1 111	1 139	1 147	1 117
14. Umbulsari	1 080	1 123	1 054	1 064
15. Semboro	630	632	631	587
16. Jombang	714	729	745	719
17. Sumberbaru	1 626	1 743	1 552	1 558
18. Tanggul	1 194	1 182	1 153	1 169
19. Bangsalsari	1 671	1 744	1 635	1 590
20. Panti	995	1 004	959	887
21. Sukorambi	503	558	527	603
22. Arjasa	594	631	616	535
23. Pakusari	588	604	584	572
24. Kalisat	1 024	1 049	1 030	987
25. Ledokombo	960	1 009	948	917
26. Sumberjambe	854	877	804	836
27. Sukowono	795	833	844	819
28. Jelbuk	410	421	419	380
29. Kaliwates	1 640	1 731	1 590	1 515
30. Sumpalsari	1 711	1 737	1 636	1 852
31. Patrang	1 405	1 470	1 345	1 406
<b>Tahun/ Year 2015</b>	<b>34 774</b>	<b>35 934</b>	<b>34 331</b>	<b>33 713</b>
<b>Tahun/ Year 2014</b>	<b>35 098</b>	<b>36 566</b>	<b>33 611</b>	<b>33 565</b>

Sumber : Dinas Kesehatan Kabupaten Jember.

Source : Health Service Regency of Jember

**Tabel 4.2.9** **Banyaknya Imunisasi dan Pencapaian (Persen) Menurut Kecamatan dan Jenis Imunisasi, 2015**  
*The number Immunization and Achievement (Percent) By the District and Type Immunization, 2015*

	Jenis Imunisasi Type Immunization	Banyaknya The Numbers	Pencapaian (%) Achievement (%)
	(1)	(2)	(3)
<b>A</b>	<b>BAYI</b>		
1	BCG	35 934	97,30
2	DPT I	34 774	97,16
3	DPT II	34 316	95,88
4	DPT III	34 503	96,40
5	POLIO I	35 882	100,25
6	POLIO II	34 380	96,05
7	POLIO III	35 129	98,15
8	POLIO IV	34 331	95,92
9	CAMPAK	33 713	94,16
<b>B</b>	<b>IBU HAMIL</b>		
1	TT 1	239	0,59
2	TT 2	524	1,29

Sumber : Dinas Kesehatan Kabupaten Jember.  
 Source : Health Service Regency of Jember

**Tabel 4.2.10** Banyaknya Persediaan Darah dan Darah yang Tersalurkan Menurut Golongan Darah, 2015  
*The Number of Blood Stock and Blood Distributed By Blood Type, 2015*

Jenis Darah <i>Blood Type</i>	Persediaan Darah (Kantung) <i>Blood Stock (Pocket)</i>	Darah Yang Tersalurkan (Kantung) <i>Blood Distributed (Pocket)</i>
(1)	(3)	(4)
1. Golongan Darah A <i>Blood Type A</i>	7 310	7 310
2. Golongan Darah B <i>Blood Type B</i>	10 383	10 383
3. Golongan Darah AB <i>Blood Type AB</i>	2 205	2 205
4. Golongan Darah O <i>Blood Type O</i>	13 631	13 631

Sumber : Palang Merah Indonesia Cabang Jember.  
*Source : Indonesian Red Cross Branch of Jember*

**Tabel** 4.2.11 **Perkembangan Banyaknya Donor Darah Menurut Golongan Darah dan Jenis Kelamin, 2011-2015**  
*Blood Donor By Blood Type and Sex, 2011-2015*

Jenis Darah <i>Blood Type</i>	2011	2012	2013	2014	2015
(1)	(2)	(3)	(4)	(5)	(6)
<b>Laki-laki / Male</b>	<b>13 135</b>	<b>14 808</b>	<b>18 520</b>	<b>19 605</b>	<b>20 811</b>
1. Golongan Darah A <i>Blood Type A</i>	2 758	3 180	4 133	4 295	4 586
2. Golongan Darah B <i>Blood Type B</i>	4 204	4 660	5 807	6 087	6 388
3. Golongan Darah AB <i>Blood Type AB</i>	919	976	1 321	1 270	1 478
4. Golongan Darah O <i>Blood Type O</i>	5 254	5 992	7 259	7 953	8 359
<b>Perempuan/ Female</b>	<b>5 424</b>	<b>6 966</b>	<b>5 349</b>	<b>7 591</b>	<b>9 709</b>
1. Golongan Darah A <i>Blood Type A</i>	1 139	1 497	1 160	1 627	2 099
2. Golongan Darah B <i>Blood Type B</i>	1 736	2 192	1 720	2 495	3 161
3. Golongan Darah AB <i>Blood Type AB</i>	380	458	349	454	665
4. Golongan Darah O <i>Blood Type O</i>	2 169	2 819	2 120	3 015	3 784
<b>Jumlah/ Total</b>	<b>18 559</b>	<b>21 774</b>	<b>23 869</b>	<b>27 196</b>	<b>30 520</b>

Sumber : Palang Merah Indonesia Cabang Jember.

Source : Indonesian Red Cross Branch of Jember

### 4.3 KRIMINALITAS/CRIME

**Tabel 4.3.1 Jumlah Kejahatan/tindak Pidana yang Diselesaikan (*Crime Cleared*), 2013-2015**  
*Table Number of Crimes /Criminal Offenses Solved, 2013-2015*

Kesatuan Unity	2013	2014	2015
(1)	(2)	(3)	(4)
1. Sek Kencong	99	71	53
2. Sek Gumukmas	25	21	28
3. Sek Puger	34	35	39
4. Sek Wuluhan	115	99	70
5. Sek Ambulu	73	40	38
6. Sek Tempurejo	65	25	33
7. Sek Sempolan	56	38	37
8. Sek Mayang	25	28	24
9. Sek Mumbulsari	43	25	41
10. Sek Jenggawah	68	47	40
11. Sek Rambi Puji	72	55	49
12. Sek Balung	26	38	45
13. Sek Umbulsari	24	25	20
14. Sek Semboro	23	23	16
15. Sek Jombang	71	24	28
16. Sek Sumberbaru	63	48	33
17. Sek Tanggul	128	108	76
18. Sek Bangsalsari	75	51	23
19. Sek Panti	35	13	18
20. Sek Sukorambi	22	41	28
21. Sek Arjasa	86	37	18
22. Sek Pakusari	31	30	30
23. Sek Kalisat	51	37	43
24. Sek Ledokombo	4	7	14
25. Sek Sumberjambe	45	17	25
26. Sek Sukowono	48	43	33
27. Sek Jelbuk	40	11	11
28. Sek Kalliwates	81	89	102
29. Sek Sumbersari	213	190	133
30. Sek Patrang	114	67	41
31. Sat Reskrim	492	500	702
<b>Tahun/ Year 2015</b>	<b>2 347</b>	<b>1 883</b>	<b>1 891</b>

Sumber : Kepolisian Resort Jember

Source : Police Resort Jember

#### 4.4 AGAMA/RELIGION

**Tabel 4.4.1** Banyaknya Penduduk Menurut Kecamatan dan Agama, 2015  
*Table 4.4.1* **Number of People By Subdistrict and Religion, 2015**

Kecamatan <i>Subdistrict</i>	Islam <i>Islam</i>	Katolik <i>Catholic</i>	Protestan <i>Protestan</i>	Hindu <i>Hindu</i>	Budha <i>Budha</i>	Lain-lain <i>Others</i>
(1)	(2)	(3)	(4)	(5)	(6)	(7)
1. Kencong	63 080	1 190	5 779	517	11	857
2. Gumukmas	78 980	197	198	115	-	10
3. Puger	113 550	370	486	54	9	397
4. Wuluhan	113 963	159	245	23	1	328
5. Ambulu	102 728	1 385	1 368	13	32	678
6. Tempurejo	69 240	233	317	-	1	152
7. Silo	103 505	268	258	-	11	21
8. Mayang	48 200	117	165	25	12	11
9. Mumbulsari	62 100	46	-	5	-	426
10. Jenggawah	79 780	187	62	36	27	268
11. Ajung	73 827	97	345	27	10	365
12. Rambipuji	78 235	442	998	16	49	101
13. Balung	76 478	351	455	20	28	27
14. Umbulsari	67 064	1 569	2 246	1 605		73
15. Semboro	41 150	2 250	2 512	17	1	9
16. Jombang	49 680	107	56	674	2	12
17. Sumberbaru	99 210	150	215	5	2	8
18. Tanggul	80 918	517	1 311	126	47	566
19. Bangsalsari	110 402	275	110	16	10	1 157
20. Panti	60 014	50	13	12	1	19
21. Sukorambi	37 852	63	562	17	6	8
22. Arjasa	37 989	45	64	57	-	12
23. Pakusari	43 560	94	136	27	1	19
24. Kalisat	75 350	281	365	0	11	266
25. Ledokombo	61 938	73	3	7	2	423
26. Sumberjambe	59 753	328	256	0	10	-
27. Sukowono	56 405	311	226	73	25	1 645
28. Jelbuk	32 950	5	-	3	1	4
29. Kaliwates	104 340	3 785	5 583	1 247	584	127
30. Sumpersari	120 550	2 832	1 608	573	89	820
31. Patrang	90 480	1 511	2 984	394	62	1 573
<b>Tahun/ Year 2015</b>	<b>2 260 321</b>	<b>19 288</b>	<b>28 926</b>	<b>5 704</b>	<b>1 045</b>	<b>10 382</b>
<b>Tahun/ Year 2014</b>	<b>2 288 106</b>	<b>19 247</b>	<b>28 926</b>	<b>5 704</b>	<b>1 049</b>	<b>15 813</b>

Sumber : Kementerian Agama Kabupaten Jember.

Source : Religion Ministry Regency of Jember

**Tabel 4.4.2 Banyaknya Tempat Ibadah Menurut Kecamatan, 2015**  
*Table The Number of House of Worship By Subdistrict, 2015*

Kecamatan Subdistrict	Masjid	Langgar/ Musholla	Gereja/ Church		Pura	Vihara
			Kristen Christian	Katholik Catholic		
(1)	(2)	(3)	(4)	(5)	(6)	(7)
1. Kencong	41	58	3	1	-	-
2. Gumukmas	72	51	2	-	1	-
3. Puger	49	699	3	1	-	-
4. Wuluhan	77	12	1	2	-	-
5. Ambulu	73	209	6	1	-	-
6. Tempurejo	49	26	3	1	-	-
7. Silo	86	93	1	1	-	-
8. Mayang	86	183	1	-	-	-
9. Mumbulsari	49	69	1	-	-	-
10. Jenggawah	62	68	1	-	-	-
11. Ajung	60	53	-	-	-	-
12. Rambipuji	63	140	4	-	-	1
13. Balung	67	155	2	1	-	-
14. Umbulsari	64	14	4	1	6	-
15. Semboro	29	163	4	1	-	-
16. Jombang	39	342	-	-	1	-
17. Sumberbaru	105	679	1	1	-	-
18. Tanggul	73	103	5	1	1	1
19. Bangsalsari	133	23	2	-	-	-
20. Panti	80	385	-	-	-	1
21. Sukorambi	123	15	-	-	-	-
22. Arjasa	51	31	1	1	-	-
23. Pakusari	92	73	1	-	-	-
24. Kalisat	88	125	3	-	-	-
25. Ledokombo	96	386	-	-	-	-
26. Sumberjambe	111	224	4	-	-	-
27. Sukowono	85	138	1	-	-	-
28. Jelbuk	57	47	-	-	-	-
29. Kaliwates	67	145	8	1	-	2
30. Sumbersari	179	98	5	-	1	-
31. Patrang	111	214	5	-	2	-
<b>Tahun/ Year 2015</b>	<b>2 417</b>	<b>5 021</b>	<b>72</b>	<b>14</b>	<b>12</b>	<b>5</b>

Sumber : Kementerian Agama Kabupaten Jember.

Source : Religion Ministry Regency of Jember



#### 4.5 KEMISKINAN/POVERTY

**Tabel 4.5.1** Banyaknya Desa dan Jatah Beras Program Raskin (Kg) Menurut Kecamatan, 2015  
*The Number of Village, PKS-BBM Family, Rice Allocation Raskin(Kg) By Subdistrict, 2015*

Kecamatan Subdistrict	Jumlah Desa Number of Village	Jatah Beras Raskin (Kg) Rice Allocation Raskin (Kg)	RumahTangga Miskin (RTS-PM) Family Destitute
(1)	(2)	(3)	(4)
1. Kencong	5	694 260	3 306
2. Gumuk Mas	8	797 370	3 797
3. Puger	12	1 057 770	5 037
4. Wuluhan	7	1 086 750	5 175
5. Ambulu	7	1 083 180	5 158
6. Tempurejo	8	1 541 610	7 341
7. Silo	9	2 373 840	11 304
8. Mayang	7	1 258 740	5 994
9. Mumbulsari	7	1 939 140	9 234
10. Jenggawah	8	1 249 710	5 951
11. Ajung	7	1 325 520	6 312
12. Rambipuji	8	982 800	4 680
13. Balung	8	931 350	4 435
14. Umbulsari	10	915 810	4 361
15. Semboro	6	623 910	2 971
16. Jombang	6	597 240	2 844
17. Sumberbaru	10	2 246 370	10 697
18. Tanggul	8	1 437 030	6 843
19. Bangsalsari	11	2 150 190	10 239
20. Panti	7	1 206 870	5 747
21. Sukorambi	5	811 650	3 865
22. Arjasa	6	1 073 100	5 110
23. Pakusari	7	1 151 220	5 482
24. Kalisat	12	2 052 960	9 776
25. Ledokombo	10	2 182 110	10 391
26. Sumberjambe	9	1 997 940	9 514
27. Sukowono	12	1 852 410	8 821
28. Jelbuk	6	1 120 140	5 334
29. Kaliwates	7	736 050	3 505
30. Sumpersari	7	941 640	4 484
31. Patrang	8	1 101 030	5 243
<b>Tahun/ Year 2015</b>	<b>248</b>	<b>40 519 710</b>	<b>192 951</b>
<b>Tahun/ Year 2014</b>	<b>248</b>	<b>37 625 445</b>	<b>192 951</b>

Sumber : Bulog Divisi Regional XI Kabupaten Jember.

Source : Logistic Bureau Regional Division XI Regency of Jember

<http://jemberkab.bps.go.id>

# Produktifitas Tanaman Pangan

## Menurut Jenis Tanaman, 2015

Productivity of Food Crops by Type

### Padi

Paddy



64,03 Kw/Ha

### Ubi Kayu

Cassava



198,93 Kw/Ha

### Jagung

Corn



68,54 Kw/Ha

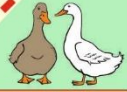

183 606 ekor

### Kedelai

Joy



21,17 Kw/Ha

### Ubi Jalar

Sweet Potatoe



263,12 Kw/Ha

### Domba/Sheep



73 950 ekor

### Kambing/Goat



50 259 ekor

### Babi/Pig



534 ekor

### Kacang Tanah

Peanut



14,40 Kw/Ha

### Kuda/Horse



363 ekor

### Sapi Perah/Dairy Cow



1 228 ekor

### Sapi Potong/Beef Cow



243 390 ekor

## Populasi Ternak Menurut

## Jenis Ternak, 2015

Livestock Population According Type



### Ayam/Chicken

4 827 936 ekor

# Pertanian

Agriculture

# 5

<http://jemberkab.bps.go.id>

**PENJELASAN TEKNIS**

Data Pertanian Tanaman Pangan yang tercakup pada bab ini diperoleh dari Dinas Pertanian Tanaman Pangan (Diperta) Kabupaten Jember. Data yang tersaji meliputi luas panen, rata-rata produksi, dan total produksi untuk tanaman padi dan palawija, sayur-sayuran, bumbu dapur/empon-empon dan buah-buahan. Beberapa data disajikan menurut jenis tanamannya yang dirinci menurut kecamatan.

Data perkebunan yang diperoleh dari Dinas Kehutanan dan Perkebunan Kabupaten Jember menyajikan data produk utama perkebunan daerah ini yaitu tembakau perkebunan rakyat dengan berbagai jenisnya. Di samping tanaman perkebunan lainnya antara lain kelapa, kopi, lada, cengkeh, kapuk, panili, pinang, jambu mete, dan tebu. Adapun data yang tercakup meliputi luas panen, rata-rata produksi, dan total produksi yang dirinci menurut kecamatan.

Data kehutanan yang bersumber dari Perum Perhutani/Kesatuan Pemangku Hutan (KPH) Jember meliputi realisasi penjualan hasil hutan dan produksi hasil hutan menurut jenis produksi tanaman kehutanan. Selain itu disajikan pula luas hutan menurut

**TECHNICAL NOTES**

*The data of Foodstuff Agriculture included in this chapter is obtained from Foodstuff and Agriculture Service (DIPERTA) of Jember Regency. The data presented includes area of harvesting, average production, and total production of rice and palawija, vegetables, spices and fruits. Some data are presented by type of plant in every subdistrict.*

*The data of plantation Forestry and Plantation Service of Jember Regency presents the main products of plantation including tobacco in various types. The other products are coconut, coffee, pepper, kapok, vanilla, areca nut, cashew fruit and sugar cane. Presented also is the data of area of harvesting, average production, and total production by subdistrict.*

*The data of forestry from Forestry Public CompanyKPH Jember includes realization of forest product and forest production sale. Presented also the forest area by its function classified into protected forest, production forest and national park.*

fungsinnya yang dirinci menjadi hutan lindung, hutan produksi, dan hutan suaka/ wisata.

Data peternakan yang tersaji meliputi data populasi ternak dan unggas, pemotongan ternak, dan banyaknya ternak yang dikirim dan diterima dari daerah lain yang dirinci menurut jenis ternak dan kecamatan. Di samping itu tersaji juga data produksi daging, susu, kulit, dan telur.

Pada publikasi kali ini disajikan data hasil pengolahan survei triwulanan Rumah Potong Hewan (RPH) oleh BPS Kabupaten Jember. Data yang tersaji meliputi jumlah hewan ternak yang dipotong di RPH maupun di luar RPH dan rata-rata berat produksi ternak per ekor yang rinci menurut jenis ternak dan sesuai dengan yang dilaporkan ke RPH.

Data perikanan yang tersaji dibedakan atas data perikanan laut dan perikanan darat (air tawar/payau). Data perikanan darat meliputi jumlah rumah tangga petani, luas areal yang dirinci menurut kecamatan dan jenis budidaya ikan seperti kolam, keramba, mina padi, longyam, KPI dan tambak. Disajikan pula produksi dan nilainya menurut jenis produksi dan jenis budi daya.

*The data of livestock presented includes the population of livestock and birds, slaughter, and number of livestock sent and received to and from other regions according type of livestock and subdistrict. Besides, presented also is the data of meat, dairy, leather and egg production.*

*In this publication, presented is the result of survey in slaughterhouse (RPH) quarterly by Statistics of Jember Regency. The data includes the number of livestock slaughtered inside or outside slaughterhouse and average weight of production per animal by type of livestock as reported to slaughter-house.*

*The data of fishery presents sea fishery and fresh water fishery. The data of fresh water fishery includes fisherman family, area of fishing production by subdistrict and type of fishery such as fishpond, keramba, mina padi, longyam, KPI and fishpool. Presented also are the production and value by type of production and type of fishery*

Data perikanan laut meliputi produksi hasil pengolahan ikan, jenis perahu dan jenis alat penangkap ikan, jumlah rumah tangga nelayan, dan perahu yang dimiliki yang dirinci menurut kecamatan potensi perikanan laut. Selain itu disajikan juga produksi dan nilai produksi beberapa jenis ikan laut yang ditangkap nelayan Kabupaten Jember.

Data peternakan dan data perikanan yang tersaji pada bab ini diperoleh dari Dinas Peternakan dan Perikanan Kabupaten Jember.

*The data of sea fishery includes fish products, type of boat and fishing equipment, number of fisherman family and boat owned presented in every subdistrict with fishing sea potential. Presented also is the production and production value of some kinds of sea fishes caught by fisherman in Jember Regency.*

*The data of livestock and fishery presented in this chapter are obtained from Livestock and Fishery Service of Jember Regency.*

**ULASAN**

**DESCRIPTION**

**Pertanian**

Pada Tahun 2015, produktivitas padi sawah naik sebesar 2,48 persen dari tahun sebelumnya, demikian halnya pada luas panen padi dan jumlah produksinya mengalami kenaikan yaitu sebesar 3,1 persen dan 2,71 persen. Secara umum luas panen, produktivitas perhektar dan produksi tanaman palawija di Kabupaten Jember tahun 2015 mengalami kenaikan dibandingkan dengan tahun sebelumnya.

Produksi beberapa jenis sayuran selama tahun 2015 sebagian besar mengalami penurunan, diantaranya kembang kol, petai, cabe rawit, tomat, terung, buncis, dll. Sedangkan untuk produksi beberapa jenis buah-buahan rata-rata juga mengalami penurunan-10,84 persen meskipun hanya beberapa tetapi cukup mempengaruhi jumlah produksi di tahun 2015. Beberapa diantaranya yang cukup mempengaruhi **penurunan** produksi buah-buahan di tahun 2015 antara lain: nanas 62,57 persen, jambu biji 59,33 persen, jeruk besar 46,06 persen dan manga 35,67 persen.

**Perkebunan**

Produksi tanaman perkebunan rakyat selama tahun 2015 bervariasi. Salah satunya produksi tembakau

**Agriculture**

*By 2015, the productivity of rice rose by 2.48 per cent from the previous year, so on the vast amount of rice and crop production increase of 3.1% and IE 2.71 percent. In general the extensive harvesting, productivity perhektar and vegetable crop production in Jember Regency by 2015 increase compared to the previous year.*

*The production of several kinds of vegetables during the year 2015 the majority decline including cauliflower, Huntersville, cayenne pepper, tomatoes, eggplant, beans, etc. As for the production of several kinds of average fruits also decreased-10.84 percent although only a few but enough to affect the amount of production in 2015. Some of them are quite affecting **the decrease** in the production of fruits by 2015 among other things: pineapple 62.57 percent, guava 59.33 percent, 46.06 percent and bigmanga 35.67 percent.*

**Plantation**

*Plantation crop production for the year 2015 is varies. One of them is the production of tobacco in which the*



dimana Kabupaten Jember merupakan pemasok tembakau terbesar di Jawa Timur. Pada tahun 2015 produksi tembakau menurun diantaranya tembakau Na Oogst 42,14 persen, tembakau Voor Oogst Rajang 21,20 persen, tembakau Voor Oogst White 46 persen sedangkan untuk produksi tembakau Voor Oogst Kasturi mengalami kenaikan 11,42 persen.

### **Peternakan**

Populasi ternak pada tahun 2015 di kabupaten Jember antara lain sapi perah, sapi potong, kambing, domba, kuda dan babi. Beberapa ternak yang mengalami peningkatan dari tahun sebelumnya yaitu sapi potong 3,04 persen, kuda 9,33 persen, kambing dan domba masing-masing 1,50 persen. Produksi telur (ayam ras, ayam buras, itik dan burung puyuh) tahun 2015 tercatat sekitar 11,12 ribu ton, naik sebesar 27,28 persen dari produksi tahun sebelumnya. Produksi susu sapi tahun 2015 sebesar 2.309.701 liter mengalami penurunan dari tahun sebelumnya.

### **Perikanan**

Sub sektor perikanan, meliputi kegiatan usaha perikanan laut dan perikanan darat. Perikanan darat terdiri dari usaha budidaya (tambak, sawah, kolam, karamba) dan perairan umum

*County is the largest tobacco suppliers Jember in East Java. By 2015 the declining tobacco production include tobacco Na Oogst 42.14 percent, tobacco Voor Oogst (chopped) 21.20 percent, tobacco Voor White Oogst 46 percent while for tobacco production Voor Oogst Kasturi 11.42 percent increase.*

### **Farm**

*Cattle population by 2015 in Jember Regency include dairy cattle, beef cattle, goats, sheep, horses and pigs. Some of the cattle has increased from the previous year, namely beef cattle, horses, 9.33 3.04 percent percent, goats and sheep each 1.50 percent. Egg production (chickens ras, range chicken, ducks and quail) 2015 recorded about 11.12 thousand tons, up by 27.28 percent from the previous year's production. Cow's milk production by 2015 of 2,309,701 liters of decline from the previous year.*

### **Fisheries**

*The sub sectors of fisheries, including marine fisheries business activities and inland fisheries. Inland Fisheries consists of cultivation (ponds, paddy fields, ponds, Grouper) and public*

## AGRICULTURE

(waduk, sungai, telaga dan rawa). Produksi yang dihasilkan dari kegiatan perikanan laut pada tahun 2015 adalah Cakalang merupakan jenis kelompok ikan yang berproduksi paling tinggi yaitu sekitar 26 persen, Lemuru sekitar 23,04 persen dan Tongkol 20,11 persen dari total produksi perikanan laut.

*waters (reservoirs, River, Lake and Marsh). The resulting production from marine fisheries activities by 2015 is skipjack tuna is a kind of Group of fish that produce the highest amounting to about 26 per cent, Lemuru per cent and around 23.04 Cob 20.11 percent of total marine fishery production.*

<http://jemberkab.bps.go.id>

**Gambar 2 Jumlah Produksi Ikan Laut Menurut Jenisnya di Kabupaten Jember, 2015**

*The Number of Fish Production According it is Kind In Jember Regency, 2015*

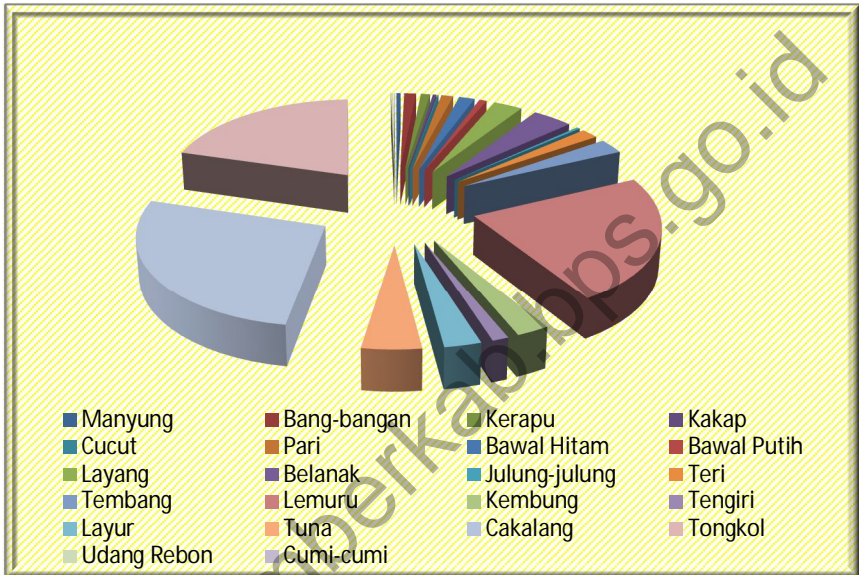

<http://jemberkab.bps.go.id>

## 5.1 TANAMAN PANGAN/*FOOD CROPS*

Luas Panen, Rata-rata Produksi, dan Total Produksi Padi Menurut Kecamatan, 2015

**Tabel 5.1.1**  
*Table 5.1.1 Harvested Area, Productivity and Total Production of Paddy by Subdistrict, 2015*

Kecamatan <i>Subdistrict</i>	Luas Panen <i>Area of Harvesting</i> (Ha.)	Produktifitas <i>Productivity</i> (kw./Ha.)	Produksi <i>Production</i> (kw.)
(1)	(2)	(3)	(4)
1. Kencong	5 869	65,96	387 120
2. Gumukmas	6 194	59,90	371 010
3. Puger	5 675	68,94	391 200
4. Wuluhan	4 740	69,38	328 900
5. Ambulu	3 804	67,47	256 670
6. Tempurejo	3 370	60,33	203 310
7. Silo	4 318	59,80	258 210
8. Mayang	4 796	57,57	276 130
9. Mumbulsari	5 950	60,29	358 780
10. Jenggawah	6 815	60,83	414 610
11. Ajung	6 442	60,86	392 040
12. Rambipuji	7 188	59,53	427 880
13. Balung	5 659	63,80	361 030
14. Umbulsari	3 158	68,91	217 620
15. Semboro	4 505	65,15	293 500
16. Jombang	7 401	64,06	474 120
17. Sumberbaru	10 231	60,84	622 520
18. Tanggul	8 940	63,72	569 630
19. Bangsalsari	8 601	61,01	524 770
20. Panti	6 873	59,99	412 310
21. Sukorambi	4 298	57,47	246 970
22. Arjasa	3 149	56,05	176 520
23. Pakusari	3 500	58,95	206 320
24. Kalisat	4 983	53,93	268 740
25. Ledokombo	6 844	55,03	376 640
26. Sumberjambe	4 557	56,81	258 860
27. Sukowono	5 056	56,67	286 540
28. Jelbuk	2 975	57,85	172 110
29. Kaliwates	1 649	57,95	95 560
30. Sumbersari	3 457	58,64	202 740
31. Patrang	3 657	59,23	216 620
<b>Tahun/Year 2015</b>	<b>164 656</b>	<b>61,03</b>	<b>1 0 048 980</b>
<b>Tahun/Year 2014</b>	<b>164 307</b>	<b>59,55</b>	<b>9 783 730</b>

Sumber: Dinas Pertanian Kabupaten Jember.

Source: *Departement of Agriculture Regency of Jember*

AGRICULTURE

**Tabel 5.1.2** Luas Panen, Rata-rata Produksi, dan Total Produksi Jagung Menurut Kecamatan, 2015  
*Table 5.1.2 Harvested Area, Average Production and Total Production of Maize by Subdistrict, 2015*

Kecamatan Subdistrict	Luas Panen Area of Harvesting (Ha.)	Produktifitas Productivity (kw./Ha.)	Produksi Production (kw.)
(1)	(2)	(3)	(4)
1. Kencong	3 269	78,88	257 860
2. Gumukmas	6 529	68,92	449 970
3. Puger	4 641	60,11	278 980
4. Wuluh	8 069	74,20	598 750
5. Ambulu	5 366	73,81	396 050
6. Tempurejo	6 046	61,11	369 450
7. Silo	2 832	55,21	156 350
8. Mayang	2 078	58,39	121 330
9. Mumbulsari	1 346	70,89	95 420
10. Jenggawah	2 766	77,79	215 170
11. Ajung	1 547	77,74	120 270
12. Rambipuji	1 604	76,65	122 950
13. Balung	2 378	78,87	187 560
14. Umbulsari	656	79,13	51 910
15. Semboro	249	61,77	15 380
16. Jombang	441	68,96	30 410
17. Sumberbaru	1 894	68,62	129 970
18. Tanggul	1 266	66,26	83 890
19. Bangsalsari	1 331	78,64	104 670
20. Panti	1 315	71,44	93 940
21. Sukorambi	540	68,67	37 080
22. Arjasa	174	65,86	11 460
23. Pakusari	41	59,02	2 420
24. Kalisat	1 585	61,25	97 080
25. Ledokombo	558	65,56	36 580
26. Sumberjambe	1 705	51,98	88 620
27. Sukowono	527	57,36	30 230
28. Jelbuk	542	55,89	30 290
29. Kaliwates	52	57,50	2 990
30. Sumbersari	504	56,01	28 230
31. Patrang	458	55,41	25 380
<b>Tahun/Year 2015</b>	<b>62 309</b>	<b>68,54</b>	<b>4 270 640</b>
<b>Tahun/Year 2014</b>	<b>59 858</b>	<b>65,28</b>	<b>3 907 590</b>

Sumber: Dinas Pertanian Kabupaten Jember.

Source: Departement of Agriculture Regency of Jember

**Tabel 5.1.3** Luas Panen, Rata-rata Produksi, dan Total Produksi Kedelai Menurut Kecamatan, 2015  
*Table 5.1.3 Harvested Area, Average Production and Total Production of Soybean by Subdistrict, 2015*

Kecamatan Subdistrict	Luas Panen Area of Harvesting (Ha.)	Produktifitas Productivity (kw./Ha.)	Produksi Production (kw.)
(1)	(2)	(3)	(4)
1. Kencong	1 011	21,74	21 980
2. Gumukmas	321	21,28	6 830
3. Puger	314	20,61	6 470
4. Wuluhan	218	21,97	4 790
5. Ambulu	496	19,92	9 880
6. Tempurejo	401	18,88	7 570
7. Silo	176	19,94	3 510
8. Mayang	125	18,96	2 370
9. Mumbulsari	146	17,95	2 620
10. Jenggawah	752	19,92	14 980
11. Ajung	730	18,95	13 830
12. Rambipuji	468	18,93	8 860
13. Balung	746	19,69	14 690
14. Umbulsari	601	21,95	13 190
15. Semboro	149	21,34	3 180
16. Jombang	901	21,74	19 590
17. Sumberbaru	126	19,92	2 510
18. Tanggul	391	20,66	8 080
19. Bangsalsari	3 047	23,89	72 800
20. Panti	110	17,55	1 930
21. Sukorambi	157	17,64	2 770
22. Arjasa	-	-	-
23. Pakusari	-	-	-
24. Kalisat	40	17,22	690
25. Ledokombo	121	18,60	2 250
26. Sumberjambe	-	-	-
27. Sukowono	-	-	-
28. Jelbuk	-	-	-
29. Kaliwates	171	16,90	2 890
30. Sumbersari	113	19,91	2 250
31. Patrang	64	19,84	1 270
<b>Tahun/Year 2015</b>	<b>11 895</b>	<b>21,17</b>	<b>251 780</b>
<b>Tahun/Year 2014</b>	<b>11 729</b>	<b>20,35</b>	<b>238 680</b>

Sumber: Dinas Pertanian Kabupaten Jember.

Source: Department of Agriculture Regency of Jember

**Luas Panen, Rata-rata Produksi, dan Total Produksi Kacang Tanah Menurut Kecamatan, 2015**

**Tabel 5.1.4** *Harvested Area, Average Production and Total Production of Peanuts by Subdistrict, 2015*

Kecamatan Subdistrict	Luas Panen Area of Harvesting (Ha.)	Produktifitas Productivity (kw./Ha.)	Produksi Production (kw.)
(1)	(2)	(3)	(4)
1. Kencong	4	12,50	50
2. Gumukmas	40	14,02	560
3. Puger	26	15,77	410
4. Wuluhan	-	-	-
5. Ambulu	21	14,86	310
6. Tempurejo	62	13,16	810
7. Silo	104	13,08	1 360
8. Mayang	34	13,31	450
9. Mumbulsari	-	-	-
10. Jenggawah	3	13,33	40
11. Ajung	24	14,17	340
12. Rambipuji	11	12,89	140
13. Balung	9	13,33	120
14. Umbulsari	-	-	-
15. Semboro	45	12,22	550
16. Jombang	3	13,33	40
17. Sumberbaru	136	15,49	2 110
18. Tanggul	478	15,29	7 310
19. Bangsalsari	530	15,03	7 960
20. Panti	-	-	-
21. Sukorambi	-	-	-
22. Arjasa	33	13,10	430
23. Pakusari	-	-	-
24. Kalisat	27	12,24	330
25. Ledokombo	174	12,59	2 190
26. Sumberjambe	4	12,50	50
27. Sukowono	-	-	-
28. Jelbuk	91	13,08	1 190
29. Kaliwates	-	-	-
30. Sumbersari	-	-	-
31. Patrang	3	13,64	40
<b>Tahun/Year 2015</b>	<b>1 861</b>	<b>14,40</b>	<b>26 790</b>
<b>Tahun/Year 2014</b>	<b>2 774</b>	<b>14,69</b>	<b>40 760</b>

Sumber: Dinas Pertanian Kabupaten Jember.  
 Source: Departement of Agriculture Regency of Jember



**Luas Panen, Rata-rata Produksi, dan Total Produksi Ubi Kayu Menurut Kecamatan, 2015**

**Tabel 5.1.5** *Harvested Area, Average Production and Total Production of Cassavas by Subdistrict, 2015*

Kecamatan Subdistrict	Luas Panen Area of Harvesting (Ha.)	Produktifitas Productivity (kw./Ha.)	Produksi Production (kw.)
(1)	(2)	(3)	(4)
1. Kencong	43	225,81	9 710
2. Gumukmas	34	183,53	6 240
3. Puger	3	173,33	520
4. Wuluhan	-	-	-
5. Ambulu	12	187,50	2 250
6. Tempurejo	255	209,57	53 440
7. Silo	79	197,34	15 590
8. Mayang	141	163,05	22 990
9. Mumbulsari	-	-	-
10. Jenggawah	9	197,78	1 780
11. Ajung	34	174,41	5 930
12. Rambipuji	116	184,83	21 440
13. Balung	17	222,94	3 790
14. Umbulsari	-	-	-
15. Semboro	21	199,05	4 180
16. Jombang	36	189,17	6 810
17. Sumberbaru	680	209,29	142 320
18. Tanggul	36	176,11	6 340
19. Bangsalsari	100	225,80	22 580
20. Panti	-	-	-
21. Sukorambi	100	191,10	19 110
22. Arjasa	168	178,45	29 980
23. Pakusari	8	175,21	1 370
24. Kalisat	57	198,42	11 310
25. Ledokombo	107	211,87	22 670
26. Sumberjambe	42	196,67	8 260
27. Sukowono	-	-	-
28. Jelbuk	15	170,67	2 560
29. Kaliwates	10	196,00	1 960
30. Sumbersari	39	178,46	6 960
31. Patrang	6	198,33	1 190
<b>Tahun/Year 2015</b>	<b>2 168</b>	<b>198,93</b>	<b>431 280</b>
<b>Tahun/Year 2014</b>	<b>2 923</b>	<b>204,36</b>	<b>597 330</b>

Sumber: Dinas Pertanian Kabupaten Jember.

Source: Department of Agriculture Regency of Jember

**Luas Panen, Rata-rata Produksi, dan Total Produksi Ubi Jalar Menurut Kecamatan, 2015**  
**Table 5.1.6** *Harvested Area, Average Production and Total Production of Sweet Potatoes by Subdistrict, 2015*

Kecamatan Subdistrict	Luas Panen Area of Harvesting (Ha.)	Produktifitas Productivity (kw./Ha.)	Produksi Production (kw.)
(1)	(2)	(3)	(4)
1. Kencong	-	-	-
2. Gumukmas	22	266,82	5 870
3. Puger	3	266,67	800
4. Wuluh	-	-	-
5. Ambulu	2	265,00	530
6. Tempurejo	-	-	-
7. Silo	-	-	-
8. Mayang	15	266,00	3 960
9. Mumbulsari	-	-	-
10. Jenggawah	1	260,00	260
11. Ajung	25	254,40	6 360
12. Rambipuji	10	269,00	2 690
13. Balung	-	-	-
14. Umbulsari	-	-	-
15. Semboro	12	263,33	3 160
16. Jombang	-	-	-
17. Sumberbaru	-	-	-
18. Tanggul	-	-	-
19. Bangsalsari	-	-	-
20. Panti	-	-	-
21. Sukorambi	40	261,75	10 470
22. Arjasa	-	-	-
23. Pakusari	-	-	-
24. Kalisat	30	265,67	7 970
25. Ledokombo	27	264,36	7 090
26. Sumberjambé	1	260,00	260
27. Sukowono	12	265,83	3 190
28. Jelbuk	-	-	-
29. Kaliwates	-	-	-
30. Sumpalsari	11	264,55	2 910
31. Patrang	7	262,86	1 840
<b>Tahun/Year 2015</b>	<b>218</b>	<b>263,12</b>	<b>57 360</b>
<b>Tahun/Year 2014</b>	<b>548</b>	<b>221,11</b>	<b>121 170</b>

Sumber: Dinas Pertanian Kabupaten Jember.  
 Source: *Departement of Agriculture Regency of Jember*

**Tabel 5.1.7 Luas Panen, Rata-rata Produksi, dan Total Produksi Sayur-sayuran Menurut Jenis Sayuran, 2015**  
*Table 5.1.7 Harvested Area, Average Production and Total Production of Vegetables by Type 2015*

Jenis Sayuran <i>Type of Vegetable</i>	Luas Panen <i>Area of Harvesting</i> (Ha.)	Produktifitas <i>Productivity</i> (kw./Ha.)	Produksi <i>Production</i> (kw.)
(1)	(2)	(3)	(4)
1 Bawang Merah/ <i>Red Onion</i>	-	-	-
2 Kubis/ <i>Cabbage</i>	384	191,08	73 373
3 Kembang Kol/ <i>Cauliflower</i>	19	58,16	1 105
4 Petsai / sawi/ <i>Mustard Green</i>	156	56,76	8 854
5 Kacang Panjang/ <i>Cowpea</i>	648	51,75	33 535
6 Cabe Besar/ <i>Chili</i>	712	93,79	66 775
7 Cabe Rawit/ <i>Little Chili</i>	2 908	83,05	241 519
8 Jamur/ <i>Mushrooms</i>	40 958	5,22	213 617
9 Tomat/ <i>Tomatoe</i>	158	67,35	10 641
10 Terung/ <i>Eggplant</i>	293	82,44	24 154
11 Buncis/ <i>Stringbean</i>	105	25,47	2 674
12 Ketimun/ <i>Cucumber</i>	133	86,23	11 469
13 Labu Siam/ <i>Squash</i>	8	71,75	574
14 Kangkung/ <i>Kangkung</i>	111	60,85	6 754
15 Bayam/ <i>Spinach</i>	117	42,55	4 978
16 Melon/ <i>Melon</i>	61	96,70	5 899
17 Semangka/ <i>Watermelon</i>	1 786	174,58	311 808
<b>Tahun/Year 2015</b>	<b>46 771</b>	<b>15,09</b>	<b>705 921</b>
<b>Tahun/Year 2014</b>	<b>39 382</b>	<b>28,03</b>	<b>1 103 727</b>
<b>Tahun/Year 2012</b>	<b>24.382</b>	<b>20,42</b>	<b>497 932</b>

Sumber: Dinas Pertanian Kabupaten Jember.

Source: Departement of Agriculture Regency of Jember

AGRICULTURE

**Luas Panen, Rata-rata Produksi, dan Total Produksi Bawang Merah Menurut Kecamatan, 2015**

**Tabel 5.1.8** *Harvested Area, Average Production and Total Production of Chili by Subdistrict, 2015*

Kecamatan Subdistrict	Luas Panen Area of Harvesting (Ha.)	Produktifitas Productivity (kw./Ha.)	Produksi Production (kw.)
(1)	(2)	(3)	(4)
1. Kencong	-	-	-
2. Gumukmas	-	-	-
3. Puger	-	-	-
4. Wuluhan	-	-	-
5. Ambulu	-	-	-
6. Tempurejo	-	-	-
7. Silo	-	-	-
8. Mayang	-	-	-
9. Mumbulsari	-	-	-
10. Jenggawah	-	-	-
11. Ajung	-	-	-
12. Rambipuji	-	-	-
13. Balung	-	-	-
14. Umbulsari	-	-	-
15. Semboro	-	-	-
16. Jombang	-	-	-
17. Sumberbaru	-	-	-
18. Tanggul	-	-	-
19. Bangsalsari	-	-	-
20. Panti	-	-	-
21. Sukorambi	-	-	-
22. Arjasa	-	-	-
23. Pakusari	-	-	-
24. Kalisat	-	-	-
25. Ledokombo	-	-	-
26. Sumberjambe	-	-	-
27. Sukowono	-	-	-
28. Jelbuk	-	-	-
29. Kaliwates	-	-	-
30. Sumbersari	-	-	-
31. Patrang	-	-	-
<b>Tahun/Year 2015</b>	-	-	-
<b>Tahun/Year 2014</b>	<b>1</b>	<b>7,00</b>	<b>70</b>

Sumber: Dinas Pertanian Kabupaten Jember.

Source: Departement of Agriculture Regency of Jember

**Tabel 5.1.9** Luas Panen, Rata-rata Produksi, dan Total Produksi Kubis Menurut Kecamatan, 2015  
*Table 5.1.9 Harvested Area, Average Production and Total Production of Cabbage by Subdistrict, 2015*

Kecamatan Subdistrict	Luas Panen Area of Harvesting (Ha.)	Produktifitas Productivity (kw./Ha.)	Produksi Production (kw.)
(1)	(2)	(3)	(4)
1. Kencong	-	-	-
2. Gumukmas	-	-	-
3. Puger	6	170,33	1 022
4. Wuluhan	320	186,98	59 835
5. Ambulu	47	235,23	11 056
6. Tempurejo	-	-	-
7. Silo	-	-	-
8. Mayang	-	-	-
9. Mumbulsari	-	-	-
10. Jenggawah	1	160,00	160
11. Ajung	-	-	-
12. Rambipuji	-	-	-
13. Balung	1	165,00	165
14. Umbulsari	-	-	-
15. Semboro	-	-	-
16. Jombang	-	-	-
17. Sumberbaru	-	-	-
18. Tanggul	-	-	-
19. Bangsalsari	-	-	-
20. Panti	8	126,50	1 012
21. Sukorambi	-	-	-
22. Arjasa	-	-	-
23. Pakusari	1	123,00	123
24. Kalisat	-	-	-
25. Ledokombo	-	-	-
26. Sumberjambe	-	-	-
27. Sukowono	-	-	-
28. Jelbuk	-	-	-
29. Kaliwates	-	-	-
30. Šumbersari	-	-	-
31. Patrang	-	-	-
<b>Tahun/Year 2015</b>	<b>384</b>	<b>191,08</b>	<b>73 373</b>
<b>Tahun/Year 2014</b>	<b>293</b>	<b>156,88</b>	<b>45 967</b>

Sumber: Dinas Pertanian Kabupaten Jember.

Source: Department of Agriculture Regency of Jember

**Luas Panen, Rata-rata Produksi, dan Total Produksi Kembang Kol Menurut Kecamatan, 2015**

**Tabel 5.1.10** *Harvested Area, Average Production and Total Production of Cauliflower by Subdistrict, 2015*

Kecamatan Subdistrict	Luas Panen Area of Harvesting (Ha.)	Produktifitas Productivity (kw./Ha.)	Produksi Production (kw.)
(1)	(2)	(3)	(4)
1. Kencong	-	-	-
2. Gumukmas	-	-	-
3. Puger	-	-	-
4. Wuluhan	-	-	-
5. Ambulu	10	36,50	365
6. Tempurejo	-	-	-
7. Silo	-	-	-
8. Mayang	-	-	-
9. Mumbulsari	-	-	-
10. Jenggawah	-	-	-
11. Ajung	-	-	-
12. Rambipuji	-	-	-
13. Balung	-	-	-
14. Umbulsari	-	-	-
15. Semboro	-	-	-
16. Jombang	-	-	-
17. Sumberbaru	-	-	-
18. Tanggul	-	-	-
19. Bangsalsari	-	-	-
20. Panti	2	40,00	80
21. Sukorambi	-	-	-
22. Arjasa	-	-	-
23. Pakusari	-	-	-
24. Kalisat	-	-	-
25. Ledokombo	-	-	-
26. Sumberjambe	7	94,29	660
27. Sukowono	-	-	-
28. Jelbuk	-	-	-
29. Kaliwates	-	-	-
30. Sumbersari	-	-	-
31. Patrang	-	-	-
<b>Tahun/Year 2015</b>	<b>19</b>	<b>58,16</b>	<b>1 105</b>
<b>Tahun/Year 2014</b>	<b>18</b>	<b>112,44</b>	<b>2 024</b>

Sumber: Dinas Pertanian Kabupaten Jember.  
 Source: *Departement of Agriculture Regency of Jember*

**Tabel 5.1.11 Luas Panen, Rata-rata Produksi, dan Total Produksi Petsai/Sawi Menurut Kecamatan, 2015**  
*Table 5.1.11 Harvested Area, Average Production and Total Production of Chines Cabbage by Subdistrict, 2015*

Kecamatan Subdistrict	Luas Panen Area of Harvesting (Ha.)	Produktifitas Productivity (kw./Ha.)	Produksi Production (kw.)
(1)	(2)	(3)	(4)
1. Kencong	-	-	-
2. Gumukmas	18	49,44	890
3. Puger	-	-	-
4. Wuluhan	-	-	-
5. Ambulu	-	-	-
6. Tempurejo	-	-	-
7. Silo	-	-	-
8. Mayang	-	-	-
9. Mumbulsari	-	-	-
10. Jenggawah	4	109,00	436
11. Ajung	-	-	-
12. Rambipuji	-	-	-
13. Balung	15	121,33	1 820
14. Umbulsari	-	-	-
15. Semboro	-	-	-
16. Jombang	-	-	-
17. Sumberbaru	-	-	-
18. Tanggul	4	25,75	103
19. Bangsalsari	-	-	-
20. Panti	-	-	-
21. Sukorambi	90	52,78	4 750
22. Arjasa	-	-	-
23. Pakusari	-	-	-
24. Kalisat	-	-	-
25. Ledokombo	-	-	-
26. Sumberjambe	1	54,00	54
27. Sukowono	-	-	-
28. Jelbuk	-	-	-
29. Kaliwates	24	33,38	801
30. Sumpersari	-	-	-
31. Patrang	-	-	-
<b>Tahun/Year 2015</b>	<b>156</b>	<b>56,76</b>	<b>8 854</b>
<b>Tahun/Year 2014</b>	<b>195</b>	<b>64,31</b>	<b>12 540</b>

Sumber: Dinas Pertanian Kabupaten Jember.

Source: Departement of Agriculture Regency of Jember

**Luas Panen, Rata-rata Produksi, dan Total Produksi Kacang Panjang Menurut Kecamatan, 2015**

**Tabel 5.1.12** *Harvested Area, Average Production and Total Production of Yardlong Bean by Subdistrict, 2015*

Kecamatan Subdistrict	Luas Panen Area of Harvesting (Ha.)	Produktifitas Productivity (kw./Ha.)	Produksi Production (kw.)
(1)	(2)	(3)	(4)
1. Kencong	74	41,38	3 062
2. Gumukmas	18	45,00	810
3. Puger	11	41,09	452
4. Wuluhan	93	36,41	3 386
5. Ambulu	127	49,53	6 290
6. Tempurejo	45	68,49	3 082
7. Silo	2	65,50	131
8. Mayang	14	51,50	721
9. Mumbulsari	12	36,50	438
10. Jenggawah	4	53,00	212
11. Ajung	53	77,21	4 092
12. Rambipuji	8	30,00	240
13. Balung	3	93,33	280
14. Umbulsari	89	56,58	5 036
15. Semboro	13	72,08	937
16. Jombang	15	55,73	836
17. Sumberbaru	10	78,80	788
18. Tanggul	-	-	-
19. Bangsalsari	-	-	-
20. Panti	-	-	-
21. Sukorambi	-	-	-
22. Arjasa	-	-	-
23. Pakusari	-	-	-
24. Kalisat	10	35,50	355
25. Ledokombo	42	41,93	1 761
26. Sumberjambé	1	40,00	40
27. Sukowono	-	-	-
28. Jelbuk	-	-	-
29. Kaliwates	-	-	-
30. Sumbersari	2	80,00	160
31. Patrang	2	86,50	173
<b>Tahun/Year 2015</b>	<b>648</b>	<b>51,36</b>	<b>33 282</b>
<b>Tahun/Year 2014</b>	<b>704</b>	<b>46,24</b>	<b>32 553</b>

Sumber: Dinas Pertanian Kabupaten Jember.

Source: *Departement of Agriculture Regency of Jember*



**Tabel 5.1.13** Luas Panen, Rata-rata Produksi, dan Total Produksi Cabe Besar Menurut Kecamatan, 2015  
*Table 5.1.13 Harvested Area, Average Production and Total Production of Great Chili by Subdistrict, 2015*

Kecamatan Subdistrict	Luas Panen Area of Harvesting (Ha.)	Produktifitas Productivity (kw./Ha.)	Produksi Production (kw.)
(1)	(2)	(3)	(4)
1. Kencong	21	56,76	1 192
2. Gumukmas	57	109,23	6 226
3. Puger	6	111,67	670
4. Wuluhan	269	105,99	28 510
5. Ambulu	124	103,62	12 849
6. Tempurejo	33	93,21	3 076
7. Silo	5	72,00	360
8. Mayang	9	74,44	670
9. Mumbulsari	6	66,17	397
10. Jenggawah	20	89,65	1 793
11. Ajung	31	87,61	2 716
12. Rambipuji	-	-	-
13. Balung	1	105,00	105
14. Umbulsari	9	79,89	719
15. Semboro	2	103,50	207
16. Jombang	22	55,05	1 211
17. Sumberbaru	9	106,44	958
18. Tanggul	-	-	-
19. Bangsalsari	-	-	-
20. Panti	-	-	-
21. Sukorambi	-	-	-
22. Arjasa	-	-	-
23. Pakusari	-	-	-
24. Kalisat	-	-	-
25. Ledokombo	16	55,88	894
26. Sumberjambe	8	81,88	655
27. Sukowono	58	51,21	2 970
28. Jelbuk	-	-	-
29. Kaliwates	1	109,00	109
30. Sumbersari	3	94,67	284
31. Patrang	2	102,00	204
<b>Tahun/Year 2015</b>	<b>712</b>	<b>93,79</b>	<b>66 775</b>
<b>Tahun/Year 2014</b>	<b>685</b>	<b>81,87</b>	<b>56 084</b>

Sumber: Dinas Pertanian Kabupaten Jember.

Source: Department of Agriculture Regency of Jember

**Luas Panen, Rata-rata Produksi, dan Total Produksi Cabe Rawit Menurut Kecamatan, 2015**

**Tabel 5.1.14** *Harvested Area, Average Production and Total Production of Chili by Subdistrict, 2015*

Kecamatan <i>Subdistrict</i>	Luas Panen <i>Area of Harvesting</i> (Ha.)	Produktifitas <i>Productivity</i> (kw./Ha.)	Produksi <i>Production</i> (kw.)
(1)	(2)	(3)	(4)
1. Kencong	29	56,24	1 631
2. Gumukmas	595	110,22	65 580
3. Puger	15	107,00	1 605
4. Wuluh	380	99,95	37 980
5. Ambulu	80	79,18	6 334
6. Tempurejo	32	102,28	3 273
7. Silo	53	106,34	5 636
8. Mayang	79	51,10	4 037
9. Mumbulsari	6	59,50	357
10. Jenggawah	9	71,67	645
11. Ajung	15	79,93	1 199
12. Rambipuji	112	107,50	12 040
13. Balung	13	90,77	1 180
14. Umbulsari	5	80,00	400
15. Semboro	2	99,00	198
16. Jombang	11	69,09	760
17. Sumberbaru	14	56,50	791
18. Tanggul	7	91,14	638
19. Bangsalsari	-	-	-
20. Panti	-	-	286
21. Sukorambi	2	105,00	210
22. Arjasa	46	108,80	5 005
23. Pakusari	13	97,15	1 263
24. Kalisat	692	77,20	53 420
25. Ledokombo	264	52,22	13 785
26. Sumberjambe	43	78,00	3 354
27. Sukowono	87	63,18	5 497
28. Jelbuk	296	46,11	13 650
29. Kaliwates	-	-	-
30. Sumbersari	3	91,67	275
31. Patrang	5	98,00	490
<b>Tahun/Year 2015</b>	<b>2 908</b>	<b>83,05</b>	<b>241 519</b>
<b>Tahun/Year 2014</b>	<b>3 890</b>	<b>82,55</b>	<b>321 115</b>

Sumber: Dinas Pertanian Kabupaten Jember.  
 Source: Departement of Agriculture Regency of Jember

**Luas Panen, Rata-rata Produksi, dan Total Produksi Jamur Menurut Kecamatan, 2015**

**Tabel 5.1.15**  
**Table**

*Harvested Area, Average Production and Total Production of Mushrooms, by Subdistrict, 2015*

Kecamatan Subdistrict	Luas Panen Area of Harvesting (Ha.)	Produktifitas Productivity (kw./Ha.)	Produksi Production (kw.)
(1)	(2)	(3)	(4)
1. Kencong	-	-	-
2. Gumukmas	-	-	-
3. Puger	-	-	-
4. Wuluhan	146	6,18	902
5. Ambulu	-	-	-
6. Tempurejo	-	-	-
7. Silo	497	13,81	6 866
8. Mayang	-	-	-
9. Mumbulsari	-	-	-
10. Jenggawah	-	-	-
11. Ajung	23 595	7,25	171 013
12. Rambipuji	13 040	1,64	21 373
13. Balung	-	-	-
14. Umbulsari	-	-	-
15. Semboro	-	-	-
16. Jombang	-	-	-
17. Sumberbaru	-	-	-
18. Tanggul	-	-	-
19. Bangsalsari	-	-	-
20. Panti	3 600	3,43	12 333
21. Sukorambi	-	-	-
22. Arjasa	-	-	-
23. Pakusari	-	-	-
24. Kalisat	-	-	-
25. Ledokombo	-	-	-
26. Sumberjambe	-	-	-
27. Sukowono	-	-	-
28. Jelbuk	-	-	-
29. Kaliwates	-	-	-
30. Sumpersari	-	-	-
31. Patrang	80	14,13	1 130
<b>Tahun/Year 2015</b>	<b>40 958</b>	<b>5,22</b>	<b>213 617</b>
<b>Tahun/Year 2014</b>	<b>30 280</b>	<b>4,50</b>	<b>136 326</b>

Sumber: Dinas Pertanian Kabupaten Jember.

Source: Departement of Agriculture Regency of Jember

AGRICULTURE

**Luas Panen, Rata-rata Produksi, dan Total Produksi Tomat Menurut Kecamatan, 2015**

**Tabel 5.1.16**

*Table 5.1.16 Harvested Area, Average Production and Total Production of Tomato, by Subdistrict, 2015*

Kecamatan Subdistrict	Luas Panen Area of Harvesting (Ha.)	Produktifitas Productivity (kw./Ha.)	Produksi Production (kw.)
(1)	(2)	(3)	(4)
1. Kencong	-	-	-
2. Gumukmas	18	64,44	1 160
3. Puger	-	-	-
4. Wuluhan	-	-	-
5. Ambulu	16	87,88	1 406
6. Tempurejo	3	98,33	295
7. Silo	5	56,80	284
8. Mayang	12	47,42	569
9. Mumbulsari	-	-	-
10. Jenggawah	1	95,00	95
11. Ajung	25	86,20	2 155
12. Rambipuji	-	-	-
13. Balung	1	93,00	93
14. Umbulsari	11	45,64	502
15. Semboro	-	-	-
16. Jombang	-	-	-
17. Sumberbaru	2	59,50	119
18. Tanggul	-	-	-
19. Bangsalsari	-	-	-
20. Panti	-	-	-
21. Sukorambi	-	-	-
22. Arjasa	-	-	-
23. Pakusari	-	-	-
24. Kalisat	2	66,00	132
25. Ledokombo	47	50,85	2 390
26. Sumberjambe	14	96,79	1 355
27. Sukowono	-	-	-
28. Jelbuk	-	-	-
29. Kaliwates	-	-	-
30. Sumbersari	-	-	-
31. Patrang	1	86,00	86
<b>Tahun/Year 2015</b>	<b>158</b>	<b>67,35</b>	<b>10 641</b>
<b>Tahun/Year 2014</b>	<b>197</b>	<b>86,58</b>	<b>17 057</b>

Sumber: Dinas Pertanian Kabupaten Jember.  
 Source: *Departement of Agriculture Regency of Jember*

**Tabel 5.1.17** Luas Panen, Rata-rata Produksi, dan Total Produksi Terung Menurut Kecamatan, 2015  
*Table 5.1.17 Harvested Area, Average Production and Total Production of Eggplant by Subdistrict, 2015*

Kecamatan Subdistrict	Luas Panen Area of Harvesting (Ha.)	Produktifitas Productivity (kw./Ha.)	Produksi Production (kw.)
(1)	(2)	(3)	(4)
1. Kencong	11	70,00	770
2. Gumukmas	26	114,54	2 978
3. Puger	-	-	-
4. Wuluhan	-	-	-
5. Ambulu	17	98,24	1 670
6. Tempurejo	5	121,20	606
7. Silo	2	55,50	111
8. Mayang	23	59,35	1 365
9. Mumbulsari	10	67,80	678
10. Jenggawah	9	123,33	1 110
11. Ajung	53	114,13	6 049
12. Rambipuji	-	-	-
13. Balung	-	-	-
14. Umbulsari	8	138,75	1 110
15. Semboro	-	-	-
16. Jombang	7	62,43	437
17. Sumberbaru	1	125,00	125
18. Tanggul	5	122,40	612
19. Bangsalsari	-	-	-
20. Panti	-	-	-
21. Sukorambi	-	-	-
22. Arjasa	-	-	-
23. Pakusari	2	105,00	210
24. Kalisat	8	61,75	494
25. Ledokombo	99	52,10	5 158
26. Sumberjambe	2	54,50	109
27. Sukowono	-	-	-
28. Jelbuk	1	75,00	75
29. Kaliwates	-	-	-
30. Sumbersari	3	121,67	365
31. Patrang	1	122,00	122
<b>Tahun/Year 2015</b>	<b>293</b>	<b>82,44</b>	<b>24 154</b>
<b>Tahun/Year 2014</b>	<b>328</b>	<b>104,93</b>	<b>34 416</b>

Sumber: Dinas Pertanian Kabupaten Jember.

Source: Departement of Agriculture Regency of Jember

**Luas Panen, Rata-rata Produksi, dan Total Produksi Buncis Menurut Kecamatan, 2015**

**Tabel 5.1.18**  
Table

*Harvested Area, Average Production and Total Production of Green Bean by Subdistrict, 2015*

Kecamatan Subdistrict	Luas Panen Area of Harvesting (Ha.)	Produktifitas Productivity (kw./Ha.)	Produksi Production (kw.)
(1)	(2)	(3)	(5)
1. Kencong	22	23,27	512
2. Gumukmas	-	-	-
3. Puger	-	-	-
4. Wuluhan	-	-	-
5. Ambulu	53	17,23	913
6. Tempurejo	-	-	-
7. Silo	1	51,00	51
8. Mayang	-	-	-
9. Mumbulsari	-	-	-
10. Jenggawah	-	-	-
11. Ajung	15	53,33	800
12. Rambipuji	-	-	-
13. Balung	-	-	-
14. Umbulsari	-	-	-
15. Semboro	-	-	-
16. Jombang	11	30,64	337
17. Sumberbaru	-	-	-
18. Tanggul	-	-	-
19. Bangsalsari	2	12,00	24
20. Panti	-	-	-
21. Sukorambi	-	-	-
22. Arjasa	-	-	-
23. Pakusari	-	-	-
24. Kalisat	-	-	-
25. Ledokombo	-	-	-
26. Sumberjambé	1	37,00	37
27. Sukowono	-	-	-
28. Jelbuk	-	-	-
29. Kaliwates	-	-	-
30. Sumpalsari	-	-	-
31. Patrang	-	-	-
<b>Tahun/Year 2015</b>	<b>105</b>	<b>25,47</b>	<b>2 674</b>
<b>Tahun/Year 2014</b>	<b>173</b>	<b>29,91</b>	<b>5 175</b>

Sumber: Dinas Pertanian Kabupaten Jember.  
Source: *Departement of Agriculture Regency of Jember*

**Tabel 5.1.19 Luas Panen, Rata-rata Produksi, dan Total Produksi Ketimun Menurut Kecamatan, 2015**  
*Table 5.1.19 Harvested Area, Average Production and Total Production of Cucumber by Subdistrict, 2015*

Kecamatan Subdistrict	Luas Panen Area of Harvesting (Ha.)	Produktifitas Productivity (kw./Ha.)	Produksi Production (kw.)
(1)	(2)	(3)	(4)
1. Kencong	-	-	-
2. Gumukmas	2	85,00	170
3. Puger	-	-	-
4. Wuluhan	-	-	-
5. Ambulu	10	76,50	765
6. Tempurejo	4	114,00	456
7. Silo	-	-	-
8. Mayang	12	64,50	774
9. Mumbulsari	5	68,60	343
10. Jenggawah	3	105,00	315
11. Ajung	47	115,38	5 423
12. Rambipuji	-	-	-
13. Balung	-	-	-
14. Umbulsari	29	51,55	1 495
15. Semboro	-	-	-
16. Jombang	-	-	-
17. Sumberbaru	4	103,00	412
18. Tanggul	-	-	-
19. Bangsalsari	1	85,00	85
20. Panti	-	-	-
21. Sukorambi	-	-	-
22. Arjasa	-	-	-
23. Pakusari	1	106,00	106
24. Kalisat	-	-	-
25. Ledokombo	12	70,67	848
26. Sumberjambe	1	86,00	86
27. Sukowono	-	-	-
28. Jelbuk	-	-	-
29. Kaliwates	-	-	-
30. Sumpersari	2	95,50	191
31. Patrang	-	-	-
<b>Tahun/Year 2015</b>	<b>133</b>	<b>86,23</b>	<b>11 469</b>
<b>Tahun/Year 2014</b>	<b>115</b>	<b>104,47</b>	<b>12 014</b>

Sumber: Dinas Pertanian Kabupaten Jember.

Source: Departement of Agriculture Regency of Jember

**Tabel 5.1.20** Luas Panen, Rata-rata Produksi, dan Total Produksi Labu Siam Menurut Kecamatan, 2015  
*Table* Harvested Area, Average Production and Total Production of by Subdistrict, 2015

Kecamatan Subdistrict	Luas Panen Area of Harvesting (Ha.)	Produktifitas Productivity (kw./Ha.)	Produksi Production (kw.)
(1)	(2)	(3)	(4)
1. Kencong	-	-	-
2. Gumukmas	-	-	-
3. Puger	-	-	-
4. Wuluhan	-	-	-
5. Ambulu	-	-	-
6. Tempurejo	-	-	-
7. Silo	-	-	-
8. Mayang	-	-	-
9. Mumbulsari	-	-	-
10. Jenggawah	-	-	-
11. Ajung	-	-	-
12. Rambipuji	-	-	-
13. Balung	-	-	-
14. Umbulsari	-	-	-
15. Semboro	-	-	-
16. Jombang	-	-	-
17. Sumberbaru	-	-	-
18. Tanggul	-	-	-
19. Bangsalsari	-	-	-
20. Panti	-	-	-
21. Sukorambi	-	-	-
22. Arjasa	-	-	-
23. Pakusari	-	-	-
24. Kalisat	-	-	-
25. Ledokombo	8	71,75	574
26. Sumberjambe	-	-	-
27. Sukowono	-	-	-
28. Jelbuk	-	-	-
29. Kaliwates	-	-	-
30. Sumpersari	-	-	-
31. Patrang	-	-	-
<b>Tahun/Year 2015</b>	<b>8</b>	<b>71,75</b>	<b>574</b>
<b>Tahun/Year 2014</b>	<b>24</b>	<b>48,17</b>	<b>1 156</b>

Sumber: Dinas Pertanian Kabupaten Jember.  
 Source: Departement of Agriculture Regency of Jember



**Tabel 5.1.21 Luas Panen, Rata-rata Produksi, dan Total Produksi Kangkung Menurut Kecamatan, 2015**  
*Table 5.1.21 Harvested Area, Average Production and Total Production of Kangkung by Subdistrict, 2015*

Kecamatan Subdistrict	Luas Panen Area of Harvesting (Ha.)	Produktifitas Productivity (kw./Ha.)	Produksi Production (kw.)
(1)	(2)	(3)	(4)
1. Kencong	-	-	-
2. Gumukmas	-	-	-
3. Puger	-	-	-
4. Wuluh	-	-	-
5. Ambulu	-	-	-
6. Tempurejo	-	-	-
7. Silo	-	-	-
8. Mayang	-	-	-
9. Mumbulsari	-	-	-
10. Jenggawah	1	85,00	85
11. Ajung	-	-	-
12. Rambipuji	-	-	-
13. Balung	-	-	-
14. Umbulsari	-	-	-
15. Semboro	-	-	-
16. Jombang	-	-	-
17. Sumberbaru	-	-	-
18. Tanggul	-	-	-
19. Bangsalsari	-	-	-
20. Panti	18	25,06	451
21. Sukorambi	60	79,17	4 750
22. Arjasa	-	-	-
23. Pakusari	-	-	-
24. Kalisat	-	-	-
25. Ledokombo	20	48,60	972
26. Sumberjambe	-	-	-
27. Sukowono	-	-	-
28. Jelbuk	-	-	-
29. Kaliwates	12	41,33	496
30. Sumbersari	-	-	-
31. Patrang	-	-	-
<b>Tahun/Year 2015</b>	<b>111</b>	<b>60,85</b>	<b>6 754</b>
<b>Tahun/Year 2014</b>	<b>156</b>	<b>31,76</b>	<b>4 955</b>

Sumber: Dinas Pertanian Kabupaten Jember.

Source: Departement of Agriculture Regency of Jember

**Tabel 5.1.22** Luas Panen, Rata-rata Produksi, dan Total Produksi Bayam Menurut Kecamatan, 2015  
*Table 5.1.22 Harvested Area, Average Production and Total Production of Spinach by Subdistrict, 2015*

Kecamatan Subdistrict	Luas Panen Area of Harvesting (Ha.)	Produktifitas Productivity (kw./Ha.)	Produksi Production (kw.)
(1)	(2)	(3)	(4)
1. Kencong	-	-	-
2. Gumukmas	-	-	-
3. Puger	-	-	-
4. Wuluhan	-	-	-
5. Ambulu	-	-	-
6. Tempurejo	-	-	-
7. Silo	-	-	-
8. Mayang	-	-	-
9. Mumbulsari	-	-	-
10. Jenggawah	-	-	-
11. Ajung	-	-	-
12. Rambipuji	-	-	-
13. Balung	-	-	-
14. Umbulsari	-	-	-
15. Semboro	-	-	-
16. Jombang	-	-	-
17. Sumberbaru	-	-	-
18. Tanggul	-	-	-
19. Bangsalsari	-	-	-
20. Panti	24	18,96	455
21. Sukorambi	48	57,29	2 750
22. Arjasa	-	-	-
23. Pakusari	-	-	-
24. Kalisat	-	-	-
25. Ledokombo	21	46,81	983
26. Sumberjambe	-	-	-
27. Sukowono	-	-	-
28. Jelbuk	-	-	-
29. Kaliwates	24	32,92	790
30. Sumpalsari	-	-	-
31. Patrang	-	-	-
<b>Tahun/Year 2015</b>	<b>117</b>	<b>42,55</b>	<b>4 978</b>
<b>Tahun/Year 2014</b>	<b>193</b>	<b>18,59</b>	<b>3 587</b>

Sumber: Dinas Pertanian Kabupaten Jember.  
 Source: Department of Agriculture Regency of Jember.

**Tabel 5.1.23 Luas Panen, Rata-rata Produksi, dan Total Produksi Melon Menurut Kecamatan, 2015**  
*Table 5.1.23 Harvested Area, Average Production and Total Production of Melon by Subdistrict, 2015*

Kecamatan Subdistrict	Luas Panen Area of Harvesting (Ha.)	Produktifitas Productivity (kw./Ha.)	Produksi Production (kw.)
(1)	(2)	(3)	(4)
1. Kencong	-	-	-
2. Gumukmas	22	90,00	1 980
3. Puger	-	-	-
4. Wuluhan	-	-	-
5. Ambulu	22	79,41	1 747
6. Tempurejo	-	-	-
7. Silo	-	-	-
8. Mayang	-	-	-
9. Mumbulsari	-	-	-
10. Jenggawah	1	218,00	218
11. Ajung	12	110,75	1 329
12. Rambipuji	2	110,00	220
13. Balung	1	205,00	205
14. Umbulsari	-	-	-
15. Semboro	-	-	-
16. Jombang	-	-	-
17. Sumberbaru	-	-	-
18. Tanggul	-	-	-
19. Bangsalsari	1	200,00	200
20. Panti	-	-	-
21. Sukorambi	-	-	-
22. Arjasa	-	-	-
23. Pakusari	-	-	-
24. Kalisat	-	-	-
25. Ledokombo	-	-	-
26. Sumberjambe	-	-	-
27. Sukowono	-	-	-
28. Jelbuk	-	-	-
29. Kaliwates	-	-	-
30. Sumpersari	-	-	-
31. Patrang	-	-	-
<b>Tahun/Year 2015</b>	<b>61</b>	<b>96,70</b>	<b>5 899</b>
<b>Tahun/Year 2014</b>	<b>59</b>	<b>159,10</b>	<b>9 387</b>

Sumber: Dinas Pertanian Kabupaten Jember.

Source: Departement of Agriculture Regency of Jember

**Tabel 5.1.24** Luas Panen, Rata-rata Produksi, dan Total Produksi Semangka Menurut Kecamatan, 2015  
*Table 5.1.24 Harvested Area, Average Production and Total Production of Watermelon by Subdistrict, 2015*

Kecamatan Subdistrict	Luas Panen Area of Harvesting (Ha.)	Produktifitas Productivity (kw./Ha.)	Produksi Production (kw.)
(1)	(2)	(3)	(4)
1. Kencong	-	-	-
2. Gumukmas	600	143,58	86 150
3. Puger	1 045	194,16	202 900
4. Wuluhan	-	-	-
5. Ambulu	15	97,00	1 455
6. Tempurejo	-	-	-
7. Silo	1	195,00	195
8. Mayang	14	137,57	1 926
9. Mumbulsari	-	-	-
10. Jenggawah	11	195,45	2 150
11. Ajung	3	143,33	430
12. Rambipuji	6	97,83	587
13. Balung	8	218,75	1 750
14. Umbulsari	-	-	-
15. Semboro	-	-	-
16. Jombang	-	-	-
17. Sumberbaru	-	-	-
18. Tanggul	-	-	-
19. Bangsalsari	32	219,38	7 020
20. Panti	-	-	-
21. Sukorambi	-	-	-
22. Arjasa	-	-	-
23. Pakusari	-	-	-
24. Kalisat	8	150,63	1 205
25. Ledokombo	36	128,06	4 610
26. Sumberjambé	7	204,29	1 430
27. Sukowono	-	-	-
28. Jelbuk	-	-	-
29. Kaliwates	-	-	-
30. Sumpersari	-	-	-
31. Patrang	-	-	-
<b>Tahun/Year 2015</b>	<b>1 786</b>	<b>174,58</b>	<b>311 808</b>
<b>Tahun/Year 2014</b>	<b>2 071</b>	<b>197,63</b>	<b>409 301</b>

Sumber: Dinas Pertanian Kabupaten Jember.  
 Source: *Departement of Agriculture Regency of Jember*

**Tabel 5.1.25** Luas Panen, Rata-rata Produksi, dan Total Produksi Tanaman Biofarmaka Menurut Jenis Tanaman, 2015  
*Table 5.1.25 Harvested Area, Average Production and Total Production of Medicinal Plants by Type of Plants, 2015*

Jenis Sayuran Type of Vegetable	Luas Panen Area of Harvesting (m <sup>2</sup> )	Produktifitas Productivity (kg./ m <sup>2</sup> )	Produksi Production (kg.)
(1)	(2)	(3)	(4)
1 Jahe/ <i>Ginger</i>	444 221	1,11	491 448
2 Laos/Lengkuas/ <i>Galanga</i>	65 223	4,62	301 530
3 Kencur/ <i>East Indan Galangol</i>	42 174	1,24	52 351
4 Kunyit/ <i>Turmeric</i>	83 051	1,74	144 318
5 Lempuyang/ <i>Zingiber Aromaticum</i>	17 447	1,28	22 295
6 Temu Lawak/ <i>Java Turmeric</i>	56 663	2,61	147 725
7 Temu Ireng/ <i>Black Turmeric</i>	39 215	2,37	92 861
8 Temu Kunci/ <i>Chines keys</i>	42 811	0,77	33 062
9 Dlingo/Dringo/ <i>Dlingo/ DringoSweet Root/Calamus</i>	8 148	1,17	9 556
10 Kapulaga./ <i>Java Cardamom</i>	10 020	1,24	12 437
11 Mengkudu/Pace/ <i>Indian Mulberry</i>	768	202,71	155 682
12 Mahkota Dewa*	295	27,96	8 248
13 Keji Beling/ <i>Verbenaceae</i>	26	15,12	393
14 Sambiloto/ <i>King of Bitter</i>	125	5,02	628
15 Lidah Buaya/ <i>Aloe Vera</i>	830	1,46	1 209
<b>Tahun/Year 2015</b>	<b>811 017</b>	<b>1,82</b>	<b>1 473 743</b>
<b>Tahun/Year 2014</b>	<b>735 267</b>	<b>1,00</b>	<b>736 309</b>

Sumber: Dinas Pertanian Kabupaten Jember.

Source: Department of Agriculture Regency of Jember

Keterangan : \* Satuan Luas Panen adalah Pohon/Harvested Area Unit is the Tree

AGRICULTURE

**Luas Panen, Rata-rata Produksi, dan Total Produksi Jahe Menurut Kecamatan,**

**Tabel 5.1.26**

*Harvested Area, Average Production and Total Production of Ginger by Subdistrict, 2015*

Kecamatan Subdistrict	Luas Panen Area of Harvesting (m <sup>2</sup> )	Produktifitas Productivity (Kg./m <sup>2</sup> )	Produksi Production (Kg.)
(1)	(2)	(3)	(4)
1. Kencong	1 342	1,20	1 607
2. Gumukmas	5 000	1,39	6 950
3. Puger	-	-	-
4. Wuluhan	2 450	1,40	3 419
5. Ambulu	225	2,00	449
6. Tempurejo	8 729	0,62	5 392
7. Silo	159 514	0,54	86 008
8. Mayang	20 000	0,70	14 070
9. Mumbulsari	1	2,00	2
10. Jenggawah	492	1,47	721
11. Ajung	900	1,96	1 767
12. Rambipuji	5	2,00	10
13. Balung	175	2,40	420
14. Umbulsari	-	-	-
15. Semboro	-	-	-
16. Jombang	227	1,43	324
17. Sumberbaru	68 000	2,38	162 080
18. Tanggul	325	2,44	793
19. Bangsalsari	2 000	1,98	3 950
20. Panti	18 000	1,50	27 000
21. Sukorambi	-	-	-
22. Arjasa	404	1,04	420
23. Pakusari	1 300	1,62	2 100
24. Kalisat	-	-	-
25. Ledokombo	110 000	1,13	124 000
26. Sumberjambe	42 050	1,04	43 561
27. Sukowono	200	2,15	430
28. Jelbuk	800	2,16	1 725
29. Kaliwates	-	-	-
30. Sumpersari	2 082	2,04	4 250
31. Patrang	-	-	-
<b>Tahun/Year 2015</b>	<b>444 221</b>	<b>1,11</b>	<b>491 448</b>
<b>Tahun/Year 2014</b>	<b>443 337</b>	<b>0,85</b>	<b>375 604</b>

Sumber: Dinas Pertanian Kabupaten Jember.

Source: Departement of Agriculture Regency of Jember

**Luas Panen, Rata-rata Produksi, dan Total Produksi Lengkuas/ Laos Menurut Kecamatan, 2015**

**Tabel 5.1.27** *Harvested Area, Average Production and Total Production of Galanga by Subdistrict, 2015*

Kecamatan Subdistrict	Luas Panen Area of Harvesting (m <sup>2</sup> )	Produktifitas Productivity (Kg./m <sup>2</sup> )	Produksi Production (Kg.)
(1)	(2)	(3)	(4)
1. Kencong	1 207	5,47	6 607
2. Gumukmas	8 000	5,31	42 500
3. Puger	-	-	-
4. Wuluhan	1 958	3,96	7 755
5. Ambulu	-	-	-
6. Tempurejo	4 506	5,08	22 880
7. Silo	97	3,95	383
8. Mayang	12 000	5,27	63 200
9. Mumbulsari	-	-	-
10. Jenggawah	248	3,96	983
11. Ajung	284	4,96	1 410
12. Rambipuji	-	-	-
13. Balung	135	4,14	559
14. Umbulsari	-	-	-
15. Semboro	-	-	-
16. Jombang	586	4,07	2 384
17. Sumberbaru	5 000	4,79	23 950
18. Tanggul	450	4,79	2 155
19. Bangsalsari	1 000	3,65	3 650
20. Panti	25 000	4,22	105 500
21. Sukorambi	-	-	-
22. Arjasa	-	-	-
23. Pakusari	897	3,73	3 350
24. Kalisat	-	-	-
25. Ledokombo	3 500	3,64	12 750
26. Sumberjambe	-	-	-
27. Sukowono	100	4,35	435
28. Jelbuk	200	3,92	783
29. Kaliwates	-	-	-
30. Sumbersari	55	5,38	296
31. Patrang	-	-	-
<b>Tahun/Year 2015</b>	<b>65 223</b>	<b>4,62</b>	<b>301 530</b>
<b>Tahun/Year 2014</b>	<b>50 684</b>	<b>2,34</b>	<b>118 378</b>

Sumber: Dinas Pertanian Kabupaten Jember.

Source: Department of Agriculture Regency of Jember

AGRICULTURE

**Luas Panen, Rata-rata Produksi, dan Total Produksi Kencur Menurut Kecamatan, 2015**

**Tabel 5.1.28**  
Table

*Harvested Area, Average Production and Total Production of East Indian Galangal by Subdistrict, 2015*

Kecamatan Subdistrict	Luas Panen Area of Harvesting (m <sup>2</sup> )	Produktifitas Productivity (Kg./m <sup>2</sup> )	Produksi Production (Kg.)
(1)	(2)	(3)	(4)
1. Kencong	521	1,18	615
2. Gumukmas	2 000	1,30	2600
3. Puger	-	-	-
4. Wuluhan	1 342	1,99	2 672
5. Ambulu	150	1,94	291
6. Tempurejo	5 417	0,65	3 503
7. Silo	125	1,46	182
8. Mayang	10 000	1,61	16 100
9. Mumbulsari	-	-	-
10. Jenggawah	351	2,09	734
11. Ajung	148	2,36	349
12. Rambipuji	-	-	-
13. Balung	146	1,70	248
14. Umbulsari	-	-	-
15. Semboro	-	-	-
16. Jombang	462	1,14	525
17. Sumberbaru	8 000	1,69	13 500
18. Tanggul	175	0,85	149
19. Bangsalsari	1 500	1,33	2 000
20. Panti	6 500	0,67	4 381
21. Sukorambi	-	-	-
22. Arjasa	-	-	-
23. Pakusari	715	1,25	892
24. Kalisat	-	-	-
25. Ledokombo	4 500	0,69	3 120
26. Sumberjambe	-	-	-
27. Sukowono	100	1,25	125
28. Jelbuk	-	-	-
29. Kaliwates	-	-	-
30. Sumpalsari	22	2,95	65
31. Patrang	-	-	-
<b>Tahun/Year 2015</b>	<b>42 174</b>	<b>1,24</b>	<b>52 351</b>
<b>Tahun/Year 2014</b>	<b>58 561</b>	<b>0,73</b>	<b>42 469</b>

Sumber: Dinas Pertanian Kabupaten Jember.

Source: *Departement of Agriculture Regency of Jember*



**Tabel 5.1.29** Luas Panen, Rata-rata Produksi, dan Total Produksi Kunyit Menurut Kecamatan, 2015  
*Table 5.1.29* Harvested Area, Average Production and Total Production of Turmeric by Subdistrict, 2015

Kecamatan Subdistrict	Luas Panen Area of Harvesting (m <sup>2</sup> )	Produktifitas Productivity (Kg./m <sup>2</sup> )	Produksi Production (Kg.)
(1)	(2)	(3)	(4)
1. Kencong	1 401	1,03	1 443
2. Gumukmas	6 000	1,88	11 300
3. Puger	-	-	-
4. Wuluhan	2 344	1,55	3 641
5. Ambulu	-	-	-
6. Tempurejo	7 112	1,52	10 778
7. Silo	95	2,07	197
8. Mayang	20 000	0,94	18 723
9. Mumbulsari	-	-	-
10. Jenggawah	199	1,81	361
11. Ajung	166	1,90	316
12. Rambipuji	2 000	1,25	2 500
13. Balung	193	2,08	401
14. Umbulsari	-	-	-
15. Semboro	-	-	-
16. Jombang	621	1,39	866
17. Sumberbaru	7 500	1,93	14 500
18. Tanggul	350	2,43	850
19. Bangsalsari	-	-	-
20. Panti	24 000	2,80	67 130
21. Sukorambi	-	-	-
22. Arjasa	-	-	-
23. Pakusari	1 625	1,51	2 450
24. Kalisat	-	-	-
25. Ledokombo	9 000	0,90	8 100
26. Sumberjambe	-	-	-
27. Sukowono	300	1,70	510
28. Jelbuk	65	1,85	120
29. Kaliwates	-	-	-
30. Sumpersari	80	1,65	132
31. Patrang	-	-	-
<b>Tahun/Year 2015</b>	<b>83 051</b>	<b>1,74</b>	<b>144 318</b>
<b>Tahun/Year 2014</b>	<b>50 619</b>	<b>1,17</b>	<b>59 157</b>

Sumber: Dinas Pertanian Kabupaten Jember.

Source: Departement of Agriculture Regency of Jember

AGRICULTURE

**Luas Panen, Rata-rata Produksi, dan Total Produksi Lempuyang Menurut Kecamatan, 2015**

**Tabel 5.1.30** *Harvested Area, Average Production and Total Production of Zingiber Aromaticum by Subdistrict, 2015*

Kecamatan Subdistrict	Luas Panen Area of Harvesting (m <sup>2</sup> )	Produktifitas Productivity (Kg./m <sup>2</sup> )	Produksi Production (Kg.)
(1)	(2)	(3)	(4)
1. Kencong	1 567	1,18	1 848
2. Gumukmas	-	-	-
3. Puger	-	-	-
4. Wuluhan	1 346	1,80	2 425
5. Ambulu	-	-	-
6. Tempurejo	-	-	-
7. Silo	38	2,55	97
8. Mayang	10 000	1,26	12 610
9. Mumbulsari	-	-	-
10. Jenggawah	142	2,74	389
11. Ajung	-	-	-
12. Rambipuji	-	-	-
13. Balung	148	2,66	394
14. Umbulsari	-	-	-
15. Semboro	-	-	-
16. Jombang	156	2,08	324
17. Sumberbaru	-	-	-
18. Tanggul	-	-	-
19. Bangsalsari	-	-	-
20. Panti	-	-	-
21. Sukorambi	-	-	-
22. Arjasa	-	-	-
23. Pakusari	-	-	-
24. Kalisat	-	-	-
25. Ledokombo	4 000	1,01	4 039
26. Sumberjambe	-	-	-
27. Sukowono	-	-	-
28. Jelbuk	40	3,28	131
29. Kaliwates	-	-	-
30. Sumbersari	10	3,80	38
31. Patrang	-	-	-
<b>Tahun/Year 2015</b>	<b>17 447</b>	<b>1,28</b>	<b>22 295</b>
<b>Tahun/Year 2014</b>	<b>21 668</b>	<b>0,77</b>	<b>16 703</b>

Sumber: Dinas Pertanian Kabupaten Jember.  
 Source: Departement of Agriculture Regency of Jember

**Tabel 5.1.31 Luas Panen, Rata-rata Produksi, dan Total Produksi Temu Lawak Menurut Kecamatan, 2015**  
*Table 5.1.31 Harvested Area, Average Production and Total Production of Java Turmeric by Subdistrict, 2015*

Kecamatan Subdistrict	Luas Panen Area of Harvesting (m <sup>2</sup> )	Produktifitas Productivity (Kg./m <sup>2</sup> )	Produksi Production (Kg.)
(1)	(2)	(3)	(4)
1. Kencong	1 306	1,45	1 900
2. Gumukmas	3 500	1,50	5 250
3. Puger	-	-	-
4. Wuluhan	1 700	1,55	2 641
5. Ambulu	-	-	-
6. Tempurejo	3 218	2,43	7 805
7. Silo	125	2,82	352
8. Mayang	15 000	1,33	19 884
9. Mumbulsari	-	-	-
10. Jenggawah	443	2,02	893
11. Ajung	193	3,45	665
12. Rambipuji	-	-	-
13. Balung	169	2,70	456
14. Umbulsari	-	-	-
15. Semboro	-	-	-
16. Jombang	511	1,34	683
17. Sumberbaru	5 000	3,74	18 710
18. Tanggul	-	-	-
19. Bangsalsari	2 000	1,62	3 230
20. Panti	23 000	3,67	84 420
21. Sukorambi	-	-	-
22. Arjasa	-	-	-
23. Pakusari	325	1,59	517
24. Kalisat	-	-	-
25. Ledokombo	-	-	-
26. Sumberjambe	-	-	-
27. Sukowono	100	1,30	130
28. Jelbuk	-	-	-
29. Kaliwates	-	-	-
30. Sumbersari	73	2,59	189
31. Patrang	-	-	-
<b>Tahun/Year 2015</b>	<b>56 663</b>	<b>2,61</b>	<b>147 725</b>
<b>Tahun/Year 2014</b>	<b>40 619</b>	<b>1,19</b>	<b>48 134</b>

Sumber: Dinas Pertanian Kabupaten Jember.

Source: Departement of Agriculture Regency of Jember

**Luas Panen, Rata-rata Produksi, dan Total Produksi Temu Ireng Menurut Kecamatan, 2015**

**Tabel 5.1.32** *Harvested Area, Average Production and Total Production of Black Turmeric by Subdistrict, 2015*

Kecamatan Subdistrict	Luas Panen Area of Harvesting (m <sup>2</sup> )	Produktifitas Productivity (Kg./m <sup>2</sup> )	Produksi Production (Kg.)
(1)	(2)	(3)	(4)
1. Kencong	336	2,10	706
2. Gumukmas	3 000	2,07	6 200
3. Puger	-	-	-
4. Wuluhan	1 871	2,37	4 443
5. Ambulu	-	-	-
6. Tempurejo	2 168	2,56	5 542
7. Silo	-	-	-
8. Mayang	10 000	1,27	12 707
9. Mumbulsari	-	-	-
10. Jenggawah	219	1,39	304
11. Ajung	70	2,87	201
12. Rambipuji	-	-	-
13. Balung	153	2,80	428
14. Umbulsari	-	-	-
15. Semboro	-	-	-
16. Jombang	139	2,20	306
17. Sumberbaru	5 000	3,05	15 240
18. Tanggul	-	-	-
19. Bangsalsari	500	2,70	1 350
20. Panti	15 000	3,01	45 163
21. Sukorambi	-	-	-
22. Arjasa	-	-	-
23. Pakusari	663	-	-
24. Kalisat	-	-	-
25. Ledokombo	-	-	-
26. Sumberjambe	-	-	-
27. Sukowono	50	2,04	102
28. Jelbuk	-	-	-
29. Kaliwates	-	-	-
30. Sumpersari	46	3,67	169
31. Patrang	-	-	-
<b>Tahun/Year 2015</b>	<b>39 215</b>	<b>2,37</b>	<b>92 861</b>
<b>Tahun/Year 2014</b>	<b>27 192</b>	<b>1,10</b>	<b>30 000</b>

Sumber: Dinas Pertanian Kabupaten Jember.  
 Source: Departement of Agriculture Regency of Jember

**Tabel 5.1.33** Luas Panen, Rata-rata Produksi, dan Total Produksi Temu Kunci Menurut Kecamatan, 2015  
*Table 5.1.33 Harvested Area, Average Production and Total Production of Chinese Keys by Subdistrict, 2015*

Kecamatan Subdistrict	Luas Panen Area of Harvesting (m <sup>2</sup> )	Produktifitas Productivity (Kg./m <sup>2</sup> )	Produksi Production (Kg.)
(1)	(2)	(3)	(4)
1. Kencong	-	-	-
2. Gumukmas	-	-	-
3. Puger	-	-	-
4. Wuluhan	-	-	-
5. Ambulu	-	-	-
6. Tempurejo	1 814	1,95	3 545
7. Silo	-	-	-
8. Mayang	15 000	0,52	7 741
9. Mumbulsari	-	-	-
10. Jenggawah	191	1,15	220
11. Ajung	-	-	-
12. Rambipuji	-	-	-
13. Balung	185	2,29	424
14. Umbulsari	-	-	-
15. Semboro	2 000	0,44	875
16. Jombang	-	-	-
17. Sumberbaru	4 000	1,94	7 750
18. Tanggul	420	1,42	595
19. Bangsalsari	2 000	1,43	2 855
20. Panti	14 000	0,43	6 047
21. Sukorambi	-	-	-
22. Arjasa	-	-	-
23. Pakusari	650	1,10	712
24. Kalisat	-	-	-
25. Ledokombo	2 500	0,88	2 200
26. Sumberjambe	-	-	-
27. Sukowono	-	-	-
28. Jelbuk	-	-	-
29. Kaliwates	-	-	-
30. Sumbersari	51	1,92	98
31. Patrang	-	-	-
<b>Tahun/Year 2015</b>	<b>42 811</b>	<b>0,77</b>	<b>33 062</b>
<b>Tahun/Year 2014</b>	<b>22 832</b>	<b>0,90</b>	<b>20 571</b>

Sumber: Dinas Pertanian Kabupaten Jember.

Source: Department of Agriculture Regency of Jember

AGRICULTURE

**Luas Panen, Rata-rata Produksi, dan Total Produksi Sambilita Menurut Kecamatan, 2015**

**Tabel 5.1.34** *Harvested Area, Average Production and Total Production of King of Bitter by Subdistrict, 2015*

Kecamatan Subdistrict	Luas Panen Area of Harvesting (m <sup>2</sup> )	Produktifitas Productivity (Kg./m <sup>2</sup> )	Produksi Production (Kg.)
(1)	(2)	(3)	(4)
1. Kencong	-	-	-
2. Gumukmas	-	-	-
3. Puger	-	-	-
4. Wuluhan	-	-	-
5. Ambulu	-	-	-
6. Tempurejo	-	-	-
7. Silo	-	-	-
8. Mayang	-	-	-
9. Mumbulsari	-	-	-
10. Jenggawah	8	4,75	38
11. Ajung	-	-	-
12. Rambipuji	-	-	-
13. Balung	-	-	-
14. Umbulsari	-	-	-
15. Semboro	-	-	-
16. Jombang	-	-	-
17. Sumberbaru	-	-	-
18. Tanggul	-	-	-
19. Bangsalsari	-	-	-
20. Panti	-	-	-
21. Sukorambi	-	-	-
22. Arjasa	-	-	-
23. Pakusari	117	5,04	590
24. Kalisat	-	-	-
25. Ledokombo	-	-	-
26. Sumberjambé	-	-	-
27. Sukowono	-	-	-
28. Jelbuk	-	-	-
29. Kaliwates	-	-	-
30. Sumpersari	-	-	-
31. Patrang	-	-	-
<b>Tahun/Year 2015</b>	<b>125</b>	<b>5,02</b>	<b>628</b>
<b>Tahun/Year 2014</b>	<b>558</b>	<b>1,45</b>	<b>807</b>

Sumber: Dinas Pertanian Kabupaten Jember.  
 Source: Departement of Agriculture Regency of Jember

**Tabel 5.1.35** Luas Panen, Rata-rata Produksi, dan Total Produksi Keji Beling Menurut Kecamatan, 2015  
*Table 5.1.35 Harvested Area, Average Production and Total Production of Verbenaceae by Subdistrict, 2015*

Kecamatan Subdistrict	Luas Panen Area of Harvesting (m <sup>2</sup> )	Produktifitas Productivity (Kg./m <sup>2</sup> )	Produksi Production (Kg.)
(1)	(2)	(3)	(4)
1. Kencong	-	-	-
2. Gumukmas	-	-	-
3. Puger	-	-	-
4. Wuluhan	-	-	-
5. Ambulu	-	-	-
6. Tempurejo	-	-	-
7. Silo	-	-	-
8. Mayang	-	-	-
9. Mumbulsari	-	-	-
10. Jenggawah	-	-	-
11. Ajung	-	-	-
12. Rambipuji	-	-	-
13. Balung	-	-	-
14. Umbulsari	-	-	-
15. Semboro	-	-	-
16. Jombang	-	-	-
17. Sumberbaru	-	-	-
18. Tanggul	-	-	-
19. Bangsalsari	-	-	-
20. Panti	-	-	-
21. Sukorambi	-	-	-
22. Arjasa	-	-	-
23. Pakusari	26	15,12	393
24. Kalisat	-	-	-
25. Ledokombo	-	-	-
26. Sumberjambe	-	-	-
27. Sukowono	-	-	-
28. Jelbuk	-	-	-
29. Kaliwates	-	-	-
30. Sumbersari	-	-	-
31. Patrang	-	-	-
<b>Tahun/Year 2015</b>	<b>26</b>	<b>15,12</b>	<b>393</b>
<b>Tahun/Year 2014</b>	<b>1 252</b>	<b>1,04</b>	<b>1 299</b>

Sumber: Dinas Pertanian Kabupaten Jember.

Source: Departement of Agriculture Regency of Jember

AGRICULTURE

**Luas Panen, Rata-rata Produksi, dan Total Produksi Diinggo Menurut Kecamatan,**

**Tabel 5.1.36 2015**

*Table 5.1.36 Harvested Area, Average Production and Total Production of Sweetroot/Calamus by Subdistrict, 2015*

Kecamatan Subdistrict	Luas Panen Area of Harvesting (m <sup>2</sup> )	Produktifitas Productivity (Kg./m <sup>2</sup> )	Produksi Production (Kg.)
(1)	(2)	(3)	(4)
1. Kencong	-	-	-
2. Gumukmas	-	-	-
3. Puger	-	-	-
4. Wuluhan	-	-	-
5. Ambulu	83	1,49	124
6. Tempurejo	-	-	-
7. Silo	-	-	-
8. Mayang	-	-	-
9. Mumbulsari	-	-	-
10. Jenggawah	-	-	-
11. Ajung	-	-	-
12. Rambipuji	-	-	-
13. Balung	-	-	-
14. Umbulsari	-	-	-
15. Semboro	-	-	-
16. Jombang	-	-	-
17. Sumberbaru	6 000	1,17	7 000
18. Tanggul	-	-	-
19. Bangsalsari	-	-	-
20. Panti	-	-	-
21. Sukorambi	-	-	-
22. Arjasa	-	-	-
23. Pakusari	65	1,22	79
24. Kalisat	-	-	-
25. Ledokombo	2 000	1,18	2 353
26. Sumberjambé	-	-	-
27. Sukowono	-	-	-
28. Jelbuk	-	-	-
29. Kaliwates	-	-	-
30. Sumpersari	-	-	-
31. Patrang	-	-	-
<b>Tahun/Year 2015</b>	<b>8 148</b>	<b>1,17</b>	<b>9 556</b>
<b>Tahun/Year 2014</b>	<b>7 300</b>	<b>1,07</b>	<b>7 300</b>

Sumber: Dinas Pertanian Kabupaten Jember.

Source: Departement of Agriculture Regency of Jember



**Tabel 5.1.37** Luas Panen, Rata-rata Produksi, dan Total Produksi Kapulaga Menurut Kecamatan, 2015  
*Table 5.1.37 Harvested Area, Average Production and Total Production of Java Cardamon by Subdistrict, 2015*

Kecamatan Subdistrict	Luas Panen Area of Harvesting (m <sup>2</sup> )	Produktifitas Productivity (Kg./m <sup>2</sup> )	Produksi Production (Kg.)
(1)	(2)	(3)	(4)
1. Kencong	-	-	-
2. Gumukmas	-	-	-
3. Puger	-	-	-
4. Wuluhan	-	-	-
5. Ambulu	-	-	-
6. Tempurejo	-	-	-
7. Silo	-	-	-
8. Mayang	-	-	-
9. Mumbulsari	-	-	-
10. Jenggawah	-	-	-
11. Ajung	-	-	-
12. Rambipuji	-	-	-
13. Balung	-	-	-
14. Umbulsari	-	-	-
15. Semboro	-	-	-
16. Jombang	-	-	-
17. Sumberbaru	8 000	1,44	11 500
18. Tanggul	-	-	-
19. Bangsalsari	-	-	-
20. Panti	-	-	-
21. Sukorambi	-	-	-
22. Arjasa	-	-	-
23. Pakusari	20	1,10	22
24. Kalisat	-	-	-
25. Ledokombo	2 000	0,46	915
26. Sumberjambe	-	-	-
27. Sukowono	-	-	-
28. Jelbuk	-	-	-
29. Kaliwates	-	-	-
30. Sumbersari	-	-	-
31. Patrang	-	-	-
<b>Tahun/Year 2015</b>	<b>10 020</b>	<b>1,24</b>	<b>12 437</b>
<b>Tahun/Year 2014</b>	<b>10 400</b>	<b>1,23</b>	<b>12 795</b>

Sumber: Dinas Pertanian Kabupaten Jember.

Source: Departement of Agriculture Regency of Jember

**Luas Panen, Rata-rata Produksi, dan Total Produksi Mengkudu Menurut Kecamatan, 2015**

**Tabel 5.1.38** *Harvested Area, Average Production and Total Production of Indian Mulberry by Subdistrict, 2015*

Kecamatan Subdistrict	Luas Panen Area of Harvesting (pohon)	Produktifitas Productivity (Kg./pohon)	Produksi Production (Kg.)
(1)	(2)	(3)	(4)
1. Kencong	-	-	-
2. Gumukmas	-	-	-
3. Puger	-	-	-
4. Wuluhan	-	-	-
5. Ambulu	-	-	-
6. Tempurejo	-	-	-
7. Silo	-	-	-
8. Mayang	50	230,00	11 500
9. Mumbulsari	-	-	-
10. Jenggawah	30	240,77	7 223
11. Ajung	-	-	-
12. Rambipuji	-	-	-
13. Balung	-	-	-
14. Umbulsari	-	-	-
15. Semboro	-	-	-
16. Jombang	-	-	-
17. Sumberbaru	38	222,21	8 444
18. Tanggul	-	-	-
19. Bangsalsari	-	-	-
20. Panti	-	-	-
21. Sukorambi	-	-	-
22. Arjasa	-	-	-
23. Pakusari	650	197,72	128 515
24. Kalisat	-	-	-
25. Ledokombo	-	-	-
26. Sumberjambé	-	-	-
27. Sukowono	-	-	-
28. Jelbuk	-	-	-
29. Kaliwates	-	-	-
30. Sumbersari	-	-	-
31. Patrang	-	-	-
<b>Tahun/Year 2015</b>	<b>768</b>	<b>202,71</b>	<b>155 682</b>
<b>Tahun/Year 2014</b>	<b>205</b>	<b>10,75</b>	<b>2 203</b>

Sumber: Dinas Pertanian Kabupaten Jember.  
 Source: Departement of Agriculture Regency of Jember

**Tabel 5.1.39** Luas Panen, Rata-rata Produksi, dan Total Produksi Mahkota Dewa Menurut Kecamatan, 2015  
*The Area of Mahkota Dewa Harvesting, Average Production, and Total Production By Subdistrict, 2015*

Kecamatan Subdistrict	Luas Panen Area of Harvesting (pohon)	Produktifitas Productivity (Kg./pohon)	Produksi Production (Kg.)
(1)	(2)	(3)	(4)
1. Kencong	-	-	-
2. Gumukmas	-	-	-
3. Puger	-	-	-
4. Wuluhan	-	-	-
5. Ambulu	-	-	-
6. Tempurejo	-	-	-
7. Silo	-	-	-
8. Mayang	-	-	-
9. Mumbulsari	-	-	-
10. Jenggawah	40	34,45	1 378
11. Ajung	-	-	-
12. Rambipuji	-	-	-
13. Balung	-	-	-
14. Umbulsari	-	-	-
15. Semboro	-	-	-
16. Jombang	-	-	-
17. Sumberbaru	60	37,00	2 220
18. Tanggul	-	-	-
19. Bangsalsari	-	-	-
20. Panti	-	-	-
21. Sukorambi	-	-	-
22. Arjasa	-	-	-
23. Pakusari	195	23,85	4 650
24. Kalisat	-	-	-
25. Ledokombo	-	-	-
26. Sumberjambe	-	-	-
27. Sukowono	-	-	-
28. Jelbuk	-	-	-
29. Kaliwates	-	-	-
30. Sumbersari	-	-	-
31. Patrang	-	-	-
<b>Tahun/Year 2015</b>	<b>295</b>	<b>27,96</b>	<b>8 248</b>
<b>Tahun/Year 2014</b>	<b>15</b>	<b>13,13</b>	<b>197</b>

Sumber: Dinas Pertanian Kabupaten Jember.

Source: Departement of Agriculture Regency of Jember

AGRICULTURE

**Luas Panen, Rata-rata Produksi, dan Total Produksi Lidah Buaya Menurut Kecamatan, 2015**  
**Tabel 5.1.40** *The Area of Lidah Buaya Harvesting, Average Production, and Total Production By Subdistrict, 2015*

Kecamatan Subdistrict	Luas Panen Area of Harvesting (m <sup>2</sup> )	Produktifitas Productivity (Kg./m <sup>2</sup> )	Produksi Production (Kg.)
(1)	(2)	(3)	(4)
1. Kencong	-	-	-
2. Gumukmas	-	-	-
3. Puger	-	-	-
4. Wuluhan	-	-	-
5. Ambulu	-	-	-
6. Tempurejo	-	-	-
7. Silo	-	-	-
8. Mayang	-	-	-
9. Mumbulsari	-	-	-
10. Jenggawah	50	5,26	263
11. Ajung	-	-	-
12. Rambipuji	-	-	-
13. Balung	-	-	-
14. Umbulsari	-	-	-
15. Semboro	-	-	-
16. Jombang	-	-	-
17. Sumberbaru	-	-	-
18. Tanggul	-	-	-
19. Bangsalsari	-	-	-
20. Panti	-	-	-
21. Sukorambi	-	-	-
22. Arjasa	-	-	-
23. Pakusari	780	1,21	946
24. Kalisat	-	-	-
25. Ledokombo	-	-	-
26. Sumberjambé	-	-	-
27. Sukowono	-	-	-
28. Jelbuk	-	-	-
29. Kaliwates	-	-	-
30. Sumbersari	-	-	-
31. Patrang	-	-	-
<b>Tahun/Year 2015</b>	<b>830</b>	<b>1,46</b>	<b>1 209</b>
<b>Tahun/Year 2014</b>	<b>25</b>	<b>6,08</b>	<b>152</b>

Sumber: Dinas Pertanian Kabupaten Jember.  
 Source: Departement of Agriculture Regency of Jember

**Tabel 5.1.41** Jumlah Tanaman Menghasilkan, Rata-rata Produksi dan Total Produksi Buah-buahan Menurut Jenis Buah, 2015  
*The Area of Fruits Harvesting, Average Production, and Total Production By Type of Fruit, 2015*

Jenis Buah <i>Type of Fruit</i>	Jml Tanaman Menghasilkan(Pohon) <i>The Number of Productive (Tree)</i>	Produktifitas <i>Productivity (Kw./Pohon)</i>	Produksi <i>Production (Kw.)</i>
(1)	(2)	(3)	(4)
1. Alpukat/ <i>Avocado</i>	18 859	1,00	18 859
2. Belimbing/ <i>Starfruit</i>	21 084	0,78	16 348
3. Duku/Langsai/ <i>Kokosan/Duku</i>	30 604	0,71	21 763
4. Durian/ <i>Durian</i>	67 255	0,98	65 910
5. Jambu Jambu Biji/ <i>Guava</i>	26 729	0,96	25 569
6. Jambu Air/ <i>Rose Aple</i>	4 254	1,35	5 757
7. Jeruk Siam/ <i>Tangerine/Orange</i>	2 076 397	0,66	1 370 422
8. Jeruk Besar/ <i>Pomelo</i>	463	0,47	219
9. Mangga/ <i>Mango</i>	144 932	1,66	240 045
10. Manggis/ <i>Mangosteen</i>	56 531	1,57	88 754
11. Nangka/ <i>Jackfruit</i>	36 292	1,57	57 083
12. Nanas/ <i>Pineapple*</i>	1 651	0,32	530
13. Pepaya/ <i>Pawpaw</i>	631 521	1,33	840 420
14. Pisang/ <i>Banana*</i>	847 766	0,89	754 512
15. Rambutan/ <i>Rambutan</i>	464 931	0,67	309 863
16. Salak/ <i>Zalacca*</i>	92 685	0,73	67 908
17. Sawo/ <i>Star Aple (Sapodilla)</i>	2 632	1,16	3 059
18. Markisa/ <i>Marquisa</i>	61	6,38	389
19. Sirsat/ <i>Soursop</i>	8 782	0,55	4 831
20. Sukun/ <i>Breadfruit</i>	2 794	1,80	5 040
21. Anggur/ <i>Grape</i>	419	1,05	441
22. Melinjo/ <i>Melinjo</i>	1 875	0,73	1 377
23. Petai/ <i>Twisted Clusterbean</i>	20 848	0,46	9 593
24. Kelengkeng/ <i>Longan</i>	100	0,21	21
<b>Tahun/Year 2015</b>	<b>4 756 577</b>	<b>0,82</b>	<b>3 908 713</b>
<b>Tahun/Year 2014</b>	<b>5 536 019</b>	<b>0,79</b>	<b>4 383 998</b>

Sumber: Dinas Pertanian Kabupaten Jember.

Source: Departement of Agriculture Regency of Jember

Keterangan : \* Satuan Luas Panen adalah Rumpun/Harvested Area Unit is a Clump Unit

**Tabel 5.1.42** Jumlah Tanaman Menghasilkan, Rata-rata Produksi dan Total Produksi Alpukat Menurut Kecamatan, 2015  
*Harvested Area, Average Production and Total Production of Avocado by Subdistrict, 2015*

Kecamatan Subdistrict	Jml Tanaman Menghasilkan(Pohon) The Number of Productive (Tree)	Produktifitas Productivity (Kw./Pohon)	Produksi Production (Kw.)
(1)	(2)	(3)	(4)
1. Kencong	-	-	-
2. Gumukmas	101	1,53	155
3. Puger	128	0,61	78
4. Wuluhan	129	0,72	93
5. Ambulu	1 839	0,71	1 314
6. Tempurejo	-	-	-
7. Silo	1 967	1,81	3 562
8. Mayang	751	1,04	784
9. Mumbulsari	47	1,77	83
10. Jenggawah	79	1,22	96
11. Ajung	221	1,03	228
12. Rambipuji	137	1,93	265
13. Balung	191	0,97	185
14. Umbulsari	-	-	-
15. Semboro	101	0,84	85
16. Jombang	-	-	-
17. Sumberbaru	1 337	1,04	1 393
18. Tanggul	783	0,76	593
19. Bangsalsari	110	0,95	105
20. Panti	473	1,03	489
21. Sukorambi	-	-	-
22. Arjasa	984	0,69	678
23. Pakusari	-	-	-
24. Kalisat	60	0,75	45
25. Ledokombo	2 881	1,19	3 423
26. Sumberjambe	1 845	0,61	1 123
27. Sukowono	472	0,69	325
28. Jelbuk	1 811	1,24	2 238
29. Kaliwates	177	0,95	169
30. Sumbersari	135	0,74	100
31. Patrang	2 100	0,60	1 250
<b>Tahun/Year 2015</b>	<b>18 859</b>	<b>1,00</b>	<b>18 859</b>
<b>Tahun/Year 2014</b>	<b>17 908</b>	<b>0,84</b>	<b>14 995</b>

Sumber: Dinas Pertanian Kabupaten Jember.  
 Source: Departement of Agriculture Regency of Jember

**Tabel 5.1.43** Jumlah Tanaman Menghasilkan, Rata-rata Produksi dan Total Produksi Belimbing Menurut Kecamatan, 2015  
*Table 5.1.43 Harvested Area, Average Production and Total Production of Starfruit by Subdistrict, 2015*

Kecamatan Subdistrict	Jml Tanaman Menghasilkan(Pohon) The Number of Productive (Tree)	Produktifitas Productivity (Kw./Pohon)	Produksi Production (Kw.)
(1)	(2)	(3)	(4)
1. Kencong	-	-	-
2. Gumukmas	900	1,07	967
3. Puger	104	1,52	158
4. Wuluhan	31	0,84	26
5. Ambulu	3 630	0,65	2 348
6. Tempurejo	-	-	-
7. Silo	232	1,77	411
8. Mayang	20	1,20	24
9. Mumbulsari	64	1,34	86
10. Jenggawah	612	1,65	1 009
11. Ajung	969	0,24	234
12. Rambipuji	373	0,77	288
13. Balung	-	-	-
14. Umbulsari	6 500	0,64	4 175
15. Semboro	4 250	0,50	2 115
16. Jombang	-	-	-
17. Sumberbaru	768	2,01	1 541
18. Tanggul	136	0,81	110
19. Bangsalsari	-	-	-
20. Panti	668	1,96	1 310
21. Sukorambi	-	-	-
22. Arjasa	684	0,98	670
23. Pakusari	52	0,77	40
24. Kalisat	42	0,74	31
25. Ledokombo	-	-	-
26. Sumberjambe	153	1,19	182
27. Sukowono	-	-	-
28. Jelbuk	200	0,72	143
29. Kaliwates	23	1,35	31
30. Sumbersari	32	0,72	23
31. Patrang	641	0,66	426
<b>Tahun/Year 2015</b>	<b>21 084</b>	<b>0,78</b>	<b>16 348</b>
<b>Tahun/Year 2014</b>	<b>23 400</b>	<b>0,92</b>	<b>21 540</b>

Sumber: Dinas Pertanian Kabupaten Jember.

Source: Department of Agriculture Regency of Jember

**Tabel 5.1.44** Jumlah Tanaman Menghasilkan, Rata-rata Produksi dan Total Produksi Duku/Langsar Menurut Kecamatan, 2015  
*Harvested Area, Average Production and Total Production of Kokosan/Duku by Subdistrict, 2015*

Kecamatan Subdistrict	Jml Tanaman Menghasilkan(Pohon) The Number of Productive (Tree)	Produktifitas Productivity (Kw./Pohon)	Produksi Production (Kw.)
(1)	(2)	(3)	(4)
1. Kencong	-	-	-
2. Gumukmas	-	-	-
3. Puger	-	-	-
4. Wuluhan	30	1,30	39
5. Ambulu	-	-	-
6. Tempurejo	-	-	-
7. Silo	257	1,09	281
8. Mayang	500	0,62	312
9. Mumbulsari	30	1,20	36
10. Jenggawah	25	1,40	35
11. Ajung	449	1,22	547
12. Rambipuji	69	0,74	51
13. Balung	44	1,32	58
14. Umbulsari	-	-	-
15. Semboro	60	0,80	48
16. Jombang	-	-	-
17. Sumberbaru	520	0,99	514
18. Tanggul	899	0,82	735
19. Bangsalsari	1 500	0,90	1 350
20. Panti	6 788	0,50	3 390
21. Sukorambi	2 000	0,58	1 150
22. Arjasa	414	0,35	145
23. Pakusari	300	0,70	211
24. Kalisat	720	0,92	660
25. Ledokombo	4 750	1,26	5 987
26. Sumberjambe	529	0,52	274
27. Sukowono	6 997	0,62	4 332
28. Jelbuk	400	0,36	143
29. Kaliwates	367	0,87	319
30. Sumpalsari	200	0,50	100
31. Patrang	2 756	0,38	1 046
<b>Tahun/Year 2015</b>	<b>30 604</b>	<b>0,71</b>	<b>21 763</b>
<b>Tahun/Year 2014</b>	<b>33 943</b>	<b>0,36</b>	<b>12 251</b>

Sumber: Dinas Pertanian Kabupaten Jember.  
 Source: Departement of Agriculture Regency of Jember



**Tabel 5.1.45** Jumlah Tanaman Menghasilkan, Rata-rata Produksi dan Total Produksi Durian Menurut Kecamatan, 2015  
*Table 5.1.45 Harvested Area, Average Production and Total Production of Durian by Subdistrict, 2015*

Kecamatan Subdistrict	Jml Tanaman Menghasilkan(Pohon) <i>The Number of Productive (Tree)</i>	Produktifitas <i>Productivity</i> (Kw./Pohon)	Produksi <i>Production</i> (Kw.)
(1)	(2)	(3)	(4)
1. Kencong	-	-	-
2. Gumukmas	-	-	-
3. Puger	-	-	-
4. Wuluhan	-	-	-
5. Ambulu	-	-	-
6. Tempurejo	-	-	-
7. Silo	90	1,32	119
8. Mayang	460	1,24	570
9. Mumbulsari	100	0,65	65
10. Jenggawah	37	1,19	44
11. Ajung	81	1,36	110
12. Rambipuji	110	0,45	49
13. Balung	38	1,34	51
14. Umbulsari	-	-	-
15. Semboro	623	1,30	811
16. Jombang	-	-	-
17. Sumberbaru	5 130	1,19	6 100
18. Tanggul	2 510	1,21	3 030
19. Bangsalsari	2 200	0,85	1 870
20. Panti	13 798	0,78	10 787
21. Sukorambi	4 242	1,23	5 206
22. Arjasa	4 234	1,20	5 068
23. Pakusari	810	1,38	1 120
24. Kalisat	840	0,80	675
25. Ledokombo	2 950	1,05	3 095
26. Sumberjambe	19 245	0,81	15 586
27. Sukowono	1 907	0,91	1 730
28. Jelbuk	4 640	1,15	5 325
29. Kaliwates	124	0,97	120
30. Sumpersari	55	0,73	40
31. Patrang	3 031	1,43	4 339
<b>Tahun/Year 2015</b>	<b>67 255</b>	<b>0,98</b>	<b>65 910</b>
<b>Tahun/Year 2014</b>	<b>63 420</b>	<b>1,10</b>	<b>69 644</b>

Sumber: Dinas Pertanian Kabupaten Jember.

Source: Department of Agriculture Regency of Jember

**Jumlah Tanaman Menghasilkan, Rata-rata Produksi dan Total Produksi Jambu Air Menurut Kecamatan, 2015**

**Tabel**  
*Table* 5.1.46

*Harvested Area, Average Production and Total Production of Rose Aple by Subdistrict, 2015*

Kecamatan <i>Subdistrict</i>	Jml Tanaman Menghasilkan(Pohon) <i>The Number of Productive (Tree)</i>	Produktifitas <i>Productivity (Kw./Pohon)</i>	Produksi <i>Production (Kw.)</i>
(1)	(2)	(3)	(4)
1. Kencong	-	-	-
2. Gumukmas	1.010	1,99	2 012
3. Puger	131	1,79	234
4. Wuluhan	400	1,11	445
5. Ambulu	852	1,20	1 026
6. Tempurejo	-	-	-
7. Silo	-	-	-
8. Mayang	1.000	1,01	1 006
9. Mumbulsari	12	1,50	18
10. Jenggawah	2	1,00	2
11. Ajung	47	1,30	61
12. Rambipuji	9	1,56	14
13. Balung	-	-	-
14. Umbulsari	-	-	-
15. Semboro	25	1,12	28
16. Jombang	-	-	-
17. Sumberbaru	-	-	-
18. Tanggul	56	1,21	68
19. Bangsalsari	-	-	-
20. Panti	-	-	-
21. Sukorambi	-	-	-
22. Arjasa	84	1,17	98
23. Pakusari	-	-	-
24. Kalisat	-	-	-
25. Ledokombo	-	-	-
26. Sumberjambe	543	1,14	621
27. Sukowono	-	-	-
28. Jelbuk	-	-	-
29. Kaliwates	29	1,86	54
30. Sumbersari	24	1,50	36
31. Patrang	30	1,13	34
<b>Tahun/Year 2015</b>	<b>4 254</b>	<b>1,35</b>	<b>5 757</b>
<b>Tahun/Year 2014</b>	<b>5 784</b>	<b>0,61</b>	<b>3 504</b>

Sumber: Dinas Pertanian Kabupaten Jember.  
Source: *Departement of Agriculture Regency of Jember*

**Tabel 5.1.47 Jumlah Tanaman Menghasilkan, Rata-rata Produksi dan Total Produksi Jambu Biji Menurut Kecamatan, 2015**  
*Table 5.1.47 Harvested Area, Average Production and Total Production of Guava by Subdistrict, 2015*

Kecamatan <i>Subdistrict</i>	Jml Tanaman Menghasilkan(Pohon) <i>The Number of Productive (Tree)</i>	Produktifitas <i>Productivity (Kw./Pohon)</i>	Produksi <i>Production (Kw.)</i>
(1)	(2)	(3)	(4)
1. Kencong	-	-	-
2. Gumukmas	2 177	0,91	1 989
3. Puger	1 000	1,18	1 171
4. Wuluhan	500	0,82	408
5. Ambulu	7 635	0,78	5 919
6. Tempurejo	-	-	-
7. Silo	705	0,86	605
8. Mayang	2 000	0,82	1 638
9. Mumbulsari	100	0,90	90
10. Jenggawah	1 345	0,85	1 143
11. Ajung	501	0,76	380
12. Rambipuji	955	0,72	687
13. Balung	-	-	-
14. Umbulsari	750	1,54	1 157
15. Semboro	432	1,08	465
16. Jombang	-	-	-
17. Sumberbaru	-	-	-
18. Tanggul	110	1,07	118
19. Bangsalsari	240	1,03	248
20. Panti	2 222	1,55	3 444
21. Sukorambi	-	-	-
22. Arjasa	592	1,06	629
23. Pakusari	1 269	1,44	1 832
24. Kalisat	360	0,83	298
25. Ledokombo	570	1,10	625
26. Sumberjambe	369	1,30	481
27. Sukowono	705	0,77	546
28. Jelbuk	1 600	0,62	993
29. Kaliwates	19	1,68	32
30. Sumbersari	108	1,13	122
31. Patrang	465	1,16	539
<b>Tahun/Year 2015</b>	<b>26 729</b>	<b>0,96</b>	<b>25 569</b>
<b>Tahun/Year 2014</b>	<b>107 713</b>	<b>0,58</b>	<b>62 881</b>

Sumber: Dinas Pertanian Kabupaten Jember.

Source: Departement of Agriculture Regency of Jember

**Tabel 5.1.48** Jumlah Tanaman Menghasilkan, Rata-rata Produksi dan Total Produksi Jeruk Besar Menurut Kecamatan, 2015  
*Table 5.1.48* Harvested Area, Average Production and Total Production Pomelo by Subdistrict, 2015

Kecamatan Subdistrict	Jml Tanaman Menghasilkan(Pohon) The Number of Productive (Tree)	Produktifitas Productivity (Kw./Pohon)	Produksi Production (Kw.)
(1)	(2)	(3)	(4)
1. Kencong	-	-	-
2. Gumukmas	-	-	-
3. Puger	-	-	-
4. Wuluhan	-	-	-
5. Ambulu	20	1,70	34
6. Tempurejo	-	-	-
7. Silo	182	0,42	77
8. Mayang	5	1,60	8
9. Mumbulsari	-	-	-
10. Jenggawah	10	0,80	8
11. Ajung	182	0,28	51
12. Rambipuji	-	-	-
13. Balung	-	-	-
14. Umbulsari	-	-	-
15. Semboro	25	0,56	14
16. Jombang	-	-	-
17. Sumberbaru	-	-	-
18. Tanggul	-	-	-
19. Bangsalsari	-	-	-
20. Panti	-	-	-
21. Sukorambi	-	-	-
22. Arjasa	-	-	-
23. Pakusari	-	-	-
24. Kalisat	-	-	-
25. Ledokombo	-	-	-
26. Sumberjambe	-	-	-
27. Sukowono	-	-	-
28. Jelbuk	-	-	-
29. Kaliwates	-	-	-
30. Sumbersari	39	0,69	27
31. Patrang	-	-	-
<b>Tahun/Year 2015</b>	<b>463</b>	<b>0,47</b>	<b>219</b>
<b>Tahun/Year 2014</b>	<b>571</b>	<b>0,71</b>	<b>406</b>

Sumber: Dinas Pertanian Kabupaten Jember.  
 Source: Departement of Agriculture Regency of Jember

**Tabel 5.1.49** Jumlah Tanaman Menghasilkan, Rata-rata Produksi dan Total Produksi Jeruk Siam Menurut Kecamatan, 2015  
*Table 5.1.49 Harvested Area, Average Production and Total Production of Tangerin/Orange by Subdistrict, 2015*

Kecamatan Subdistrict	Jml Tanaman Menghasilkan(Pohon) <i>The Number of Productive (Tree)</i>	Produktifitas <i>Productivity</i> (Kw./Pohon)	Produksi <i>Production</i> (Kw.)
(1)	(2)	(3)	(4)
1. Kencong	10 160	0,67	6 768
2. Gumukmas	40 000	0,63	25 075
3. Puger	-	-	-
4. Wuluhan	450	0,82	368
5. Ambulu	283	0,69	194
6. Tempurejo	1 550	0,74	1 152
7. Silo	-	-	-
8. Mayang	100	0,79	79
9. Mumbulsari	100	0,81	81
10. Jenggawah	1 852	0,69	1 286
11. Ajung	9 416	0,64	6 003
12. Rambipuji	14	0,64	9
13. Balung	-	-	-
14. Umbulsari	1 171 783	0,66	776 979
15. Semboro	431 975	0,63	271 478
16. Jombang	139 800	0,65	90 564
17. Sumberbaru	223 000	0,72	161 417
18. Tanggul	28 192	0,65	18 247
19. Bangsalsari	12 000	0,60	7 200
20. Panti	2 599	0,61	1 573
21. Sukorambi	-	-	-
22. Arjasa	1 033	0,60	621
23. Pakusari	-	-	-
24. Kalisat	170	0,76	129
25. Ledokombo	-	-	-
26. Sumberjambe	87	0,74	64
27. Sukowono	-	-	-
28. Jelbuk	-	-	-
29. Kaliwates	-	-	-
30. Sumbersari	101	0,67	68
31. Patrang	1 732	0,62	1 067
<b>Tahun/Year 2015</b>	<b>2 076 397</b>	<b>0,66</b>	<b>1 370 422</b>
<b>Tahun/Year 2014</b>	<b>2 047 648</b>	<b>0,78</b>	<b>1 606 218</b>

Sumber: Dinas Pertanian Kabupaten Jember.

Source: Departement of Agriculture Regency of Jember

AGRICULTURE

**Tabel** 5.1.50 **Jumlah Tanaman Menghasilkan, Rata-rata Produksi dan Total Produksi Mangga Menurut Kecamatan, 2015**  
*Table* 5.1.50 *Harvested Area, Average Production and Total Production of Mango by Subdistrict, 2015*

Kecamatan Subdistrict	Jml Tanaman Menghasilkan(Pohon) The Number of Productive (Tree)	Produktifitas Productivity (Kw./Pohon)	Produksi Production (Kw.)
(1)	(2)	(3)	(4)
1. Kencong	-	-	-
2. Gumukmas	9 000	2,68	24 114
3. Puger	2 681	0,93	2 495
4. Wuluhan	16 000	2,07	33 156
5. Ambulu	3 651	1,40	5 112
6. Tempurejo	19 068	2,29	43 623
7. Silo	4 147	1,74	7 219
8. Mayang	4 750	2,39	11 330
9. Mumbulsari	3 500	0,94	3 280
10. Jenggawah	3 080	1,28	3 953
11. Ajung	2 529	1,14	2 888
12. Rambipuji	5 721	1,01	5 782
13. Balung	8 415	1,40	11 781
14. Umbulsari	3 500	1,13	3 965
15. Semboro	6 250	1,11	6 962
16. Jombang	-	-	-
17. Sumberbaru	5 641	1,76	9 920
18. Tanggul	6 080	2,16	13 133
19. Bangsalsari	2 500	1,04	2 610
20. Pantl	4 878	1,38	6 740
21. Sukorambi	3 500	1,06	3 700
22. Arjasa	6 514	1,06	6 908
23. Pakusari	4 000	1,13	4 500
24. Kalisat	6 430	1,03	6 625
25. Ledokombo	3 200	1,63	5 225
26. Sumberjambe	2 256	1,17	2 636
27. Sukowono	1 150	1,53	1 756
28. Jelbuk	2 970	1,27	3 782
29. Kaliwates	721	2,01	1 450
30. Sumbarsari	2 800	1,93	5 400
31. Patrang	-	-	-
<b>Tahun/Year 2015</b>	<b>144 932</b>	<b>1,66</b>	<b>240 045</b>
<b>Tahun/Year 2014</b>	<b>192 229</b>	<b>1,94</b>	<b>373 162</b>

Sumber: Dinas Pertanian Kabupaten Jember.  
 Source: Departement of Agriculture Regency of Jember

**Tabel 5.1.51** Jumlah Tanaman Menghasilkan, Rata-rata Produksi dan Total Produksi Manggis Menurut Kecamatan, 2015  
*Table 5.1.51 Harvested Area, Average Production and Total Production of Mangosteen by Subdistrict, 2015*

Kecamatan Subdistrict	Jml Tanaman Menghasilkan(Pohon) The Number of Productive (Tree)	Produktifitas Productivity (Kw./Pohon)	Produksi Production (Kw.)
(1)	(2)	(3)	(4)
1. Kencong	-	-	-
2. Gumukmas	-	-	-
3. Puger	-	-	-
4. Wuluhan	20	0,60	12
5. Ambulu	-	-	-
6. Tempurejo	-	-	-
7. Silo	171	1,01	173
8. Mayang	5	0,80	4
9. Mumbulsari	-	-	-
10. Jenggawah	13	0,92	12
11. Ajung	-	-	-
12. Rambipuji	26	0,81	21
13. Balung	86	1,08	93
14. Umbulsari	-	-	-
15. Semboro	420	0,75	315
16. Jombang	-	-	-
17. Sumberbaru	40 328	1,87	75 327
18. Tanggul	11 325	0,93	10 532
19. Bangsalsari	370	1,00	370
20. Panti	2 138	0,55	1 172
21. Sukorambi	-	-	-
22. Arjasa	418	0,46	194
23. Pakusari	50	0,88	44
24. Kalisat	-	-	-
25. Ledokombo	45	0,82	37
26. Sumberjambe	205	0,44	91
27. Sukowono	131	0,63	83
28. Jelbuk	457	0,25	113
29. Kaliwates	4	0,75	3
30. Sumbersari	2	1,00	2
31. Patrang	317	0,49	156
<b>Tahun/Year 2015</b>	<b>56 531</b>	<b>1,57</b>	<b>88 754</b>
<b>Tahun/Year 2014</b>	<b>37 514</b>	<b>0,56</b>	<b>20 895</b>

Sumber: Dinas Pertanian Kabupaten Jember.  
 Source: Departement of Agriculture Regency of Jember

**Tabel** 5.1.52 **Jumlah Tanaman Menghasilkan, Rata-rata Produksi dan Total Produksi Nanas Menurut Kecamatan, 2015**  
*Table 5.1.52 Harvested Area, Average Production and Total Production of Pineapple by Subdistrict, 2015*

Kecamatan Subdistrict	Jml Tanaman Menghasilkan(Rumpun) The Number of Productive (Clump)	Produktifitas Productivity (Kw./Rumpun)	Produksi Production (Kw.)
(1)	(2)	(3)	(4)
1. Kencong	-	-	-
2. Gumukmas	-	-	-
3. Puger	330	1,06	351
4. Wuluhan	-	-	-
5. Ambulu	-	-	-
6. Tempurejo	-	-	-
7. Silo	1 100	0,12	128
8. Mayang	-	-	-
9. Mumbulsari	-	-	-
10. Jenggawah	-	-	-
11. Ajung	-	-	-
12. Rambipuji	201	0,21	43
13. Balung	-	-	-
14. Umbulsari	-	-	-
15. Semboro	-	-	-
16. Jombang	-	-	-
17. Sumberbaru	-	-	-
18. Tanggul	-	-	-
19. Bangsalsari	-	-	-
20. Panti	-	-	-
21. Sukorambi	-	-	-
22. Arjasa	-	-	-
23. Pakusari	-	-	-
24. Kalisat	-	-	-
25. Ledokombo	-	-	-
26. Sumberjambe	-	-	-
27. Sukowono	-	-	-
28. Jelbuk	-	-	-
29. Kaliwates	-	-	-
30. Sumbersari	20	0,40	8
31. Patrang	-	-	-
<b>Tahun/Year 2015</b>	<b>1 651</b>	<b>0,32</b>	<b>530</b>
<b>Tahun/Year 2014</b>	<b>5 503</b>	<b>0,26</b>	<b>1 416</b>

Sumber: Dinas Pertanian Kabupaten Jember.  
 Source: Departement of Agriculture Regency of Jember



**Tabel 5.1.53** Jumlah Tanaman Menghasilkan, Rata-rata Produksi dan Total Produksi Nangka Menurut Kecamatan, 2015  
*Table 5.1.53 Harvested Area, Average Production and Total Production of Jackfruit by Subdistrict, 2015*

Kecamatan <i>Subdistrict</i>	Jml Tanaman Menghasilkan(Pohon) <i>The Number of Productive (Tree)</i>	Produktifitas <i>Productivity (Kw./Pohon)</i>	Produksi <i>Production (Kw.)</i>
(1)	(2)	(3)	(4)
1. Kencong	-	-	-
2. Gumukmas	3 256	2,66	8 652
3. Puger	1 301	0,73	950
4. Wuluhan	9 000	0,69	6 250
5. Ambulu	4 281	2,36	10 099
6. Tempurejo	97	1,47	143
7. Silo	179	2,36	422
8. Mayang	340	1,33	451
9. Mumbulsari	300	1,27	381
10. Jenggawah	908	0,83	755
11. Ajung	1 372	2,28	3 132
12. Rambipuji	414	0,72	297
13. Balung	938	2,03	1 907
14. Umbulsari	-	-	-
15. Semboro	-	-	-
16. Jombang	201	1,21	243
17. Sumberbaru	4 200	2,84	11 932
18. Tanggul	1 385	1,58	2 185
19. Bangsalsari	-	-	-
20. Panti	1 153	0,82	942
21. Sukorambi	-	-	-
22. Arjasa	2 400	0,90	2 160
23. Pakusari	400	1,80	718
24. Kalisat	40	0,95	38
25. Ledokombo	25	1,76	44
26. Sumberjambe	752	1,07	803
27. Sukowono	2 652	1,40	3 721
28. Jelbuk	253	1,47	373
29. Kaliwates	31	2,39	74
30. Sumbersari	107	1,14	122
31. Patrang	307	0,94	289
<b>Tahun/Year 2015</b>	<b>36 292</b>	<b>1,57</b>	<b>57 083</b>
<b>Tahun/Year 2014</b>	<b>39 638</b>	<b>1,54</b>	<b>60 909</b>

Sumber: Dinas Pertanian Kabupaten Jember.

Source: Department of Agriculture Regency of Jember

**Tabel** 5.1.54 **Jumlah Tanaman Menghasilkan, Rata-rata Produksi dan Total Produksi Pepaya Menurut Kecamatan, 2015**  
*Table 5.1.54 Harvested Area, Average Production and Total Production of Powpow by Subdistrict, 2015*

Kecamatan Subdistrict	Jml Tanaman Menghasilkan(Pohon) The Number of Productive (Tree)	Produktifitas Productivity (Kw./Pohon)	Produksi Production (Kw.)
(1)	(2)	(3)	(4)
1. Kencong	-	-	-
2. Gumukmas	23 750	1,98	47 030
3. Puger	5 610	0,80	4 506
4. Wuluhan	1 500	0,93	1 400
5. Ambulu	5 232	1,73	9 057
6. Tempurejo	100	0,87	87
7. Silo	174 526	0,84	145 794
8. Mayang	2 000	1,99	3 970
9. Mumbulsari	230	1,95	448
10. Jenggawah	1 081	2,11	2 279
11. Ajung	3 081	1,62	4 991
12. Rambipuji	4 618	1,41	6 498
13. Balung	3 975	1,90	7 562
14. Umbulsari	-	-	-
15. Semboro	3 250	0,96	3 120
16. Jombang	50	1,04	52
17. Sumberbaru	6 210	1,55	9 630
18. Tanggul	2 650	1,58	4 175
19. Bangsalsari	610	1,16	707
20. Panti	1 544	1,71	2 633
21. Sukorambi	200	1,93	386
22. Arjasa	4 507	1,40	6 321
23. Pakusari	300	1,85	555
24. Kalisat	565	1,50	846
25. Ledokombo	350 000	1,54	539 850
26. Sumberjambe	26 400	1,05	27 686
27. Sukowono	6 448	1,12	7 233
28. Jelbuk	585	0,77	451
29. Kaliwates	200	0,68	135
30. Sumbersari	1 940	1,32	2 552
31. Patrang	359	1,30	466
<b>Tahun/Year 2015</b>	<b>631 521</b>	<b>1,33</b>	<b>840 420</b>
<b>Tahun/Year 2014</b>	<b>539 424</b>	<b>1,19</b>	<b>641 837</b>

Sumber: Dinas Pertanian Kabupaten Jember.  
 Source: Departement of Agriculture Regency of Jember

**Jumlah Tanaman Menghasilkan, Rata-rata Produksi dan Total Produksi Pisang Menurut Kecamatan, 2015**

**Tabel 5.1.55** *Harvested Area, Average Production and Total Production of Banana by Subdistrict, 2015*

Kecamatan Subdistrict	Jml Tanaman Menghasilkan(Rumpun) The Number of Productive (Clump)	Produktifitas Productivity (Kw./Rumpun)	Produksi Production (Kw.)
(1)	(2)	(3)	(4)
1. Kencong	856	0,98	838
2. Gumukmas	15 440	0,97	15 009
3. Puger	14 100	0,95	13 402
4. Wuluhan	4 650	0,88	4 110
5. Ambulu	27 788	0,98	27 116
6. Tempurejo	17 140	0,98	16 759
7. Silo	59 919	1,03	61 650
8. Mayang	12 150	0,80	9 680
9. Mumbulsari	14 650	0,88	12 965
10. Jenggawah	12 081	0,96	11 642
11. Ajung	3 726	1,06	3 967
12. Rambipuji	1 750	0,94	1 643
13. Balung	3 500	0,90	3 147
14. Umbulsari	63 200	1,03	64 800
15. Semboro	1 500	1,05	1 570
16. Jombang	676	0,72	711
17. Sumberbaru	69 905	0,95	50 452
18. Tanggul	31 110	0,86	29 709
19. Bangsalsari	143 383	0,96	123 405
20. Panti	43 379	1,04	41 719
21. Sukorambi	5 100	0,68	5 280
22. Arjasa	2 622	0,93	1 789
23. Pakusari	2 800	0,95	2 601
24. Kalisat	96 040	0,64	91 197
25. Ledokombo	101 355	0,90	65 000
26. Sumberjambe	9 011	0,97	8 123
27. Sukowono	69 949	0,95	68 178
28. Jelbuk	7 700	0,87	7 293
29. Kaliwates	5 320	0,87	4 639
30. Sumpersari	1 505	0,87	1 315
31. Patrang	5 461	0,88	4 803
<b>Tahun/Year 2015</b>	<b>847 766</b>	<b>0,89</b>	<b>754 512</b>
<b>Tahun/Year 2014</b>	<b>1 892 138</b>	<b>0,60</b>	<b>1 135 915</b>

Sumber: Dinas Pertanian Kabupaten Jember.

Source: Departement of Agriculture Regency of Jember

**Jumlah Tanaman Menghasilkan, Rata-rata Produksi dan Total Produksi Sirsat Menurut Kecamatan, 2015**

**Tabel 5.1.56** *Harvested Area, Average Production and Total Production of Soursop by Subdistrict, 2015*

Kecamatan <i>Subdistrict</i>	Jml Tanaman Menghasilkan(Pohon) <i>The Number of Productive (Tree)</i>	Produktifitas <i>Productivity (Kw./Pohon)</i>	Produksi <i>Production (Kw.)</i>
(1)	(2)	(3)	(4)
1. Kencong	-	-	-
2. Gumukmas	1 773	0,26	454
3. Puger	148	0,20	30
4. Wuluhan	-	-	-
5. Ambulu	537	1,31	706
6. Tempurejo	723	0,20	144
7. Silo	388	0,48	185
8. Mayang	275	0,50	138
9. Mumbulsari	100	1,54	154
10. Jenggawah	209	0,25	53
11. Ajung	461	0,29	135
12. Rambipuji	17	1,06	18
13. Balung	-	-	-
14. Umbulsari	-	-	-
15. Semboro	500	0,70	350
16. Jombang	-	-	-
17. Sumberbaru	270	1,71	463
18. Tanggul	-	-	-
19. Bangsalsari	-	-	-
20. Panti	271	0,73	198
21. Sukorambi	-	-	-
22. Arjasa	700	0,34	240
23. Pakusari	88	0,25	22
24. Kalisat	-	-	-
25. Ledokombo	175	0,81	142
26. Sumberjambe	196	0,59	115
27. Sukowono	1 501	0,53	803
28. Jelbuk	140	0,84	118
29. Kaliwates	-	-	-
30. Sumpersari	295	1,20	354
31. Patrang	15	0,60	9
<b>Tahun/Year 2015</b>	<b>8 782</b>	<b>0,55</b>	<b>4 831</b>
<b>Tahun/Year 2014</b>	<b>7 458</b>	<b>0,51</b>	<b>3 831</b>

Sumber: Dinas Pertanian Kabupaten Jember.  
 Source: *Departement of Agriculture Regency of Jember*

**Tabel 5.1.57** Jumlah Tanaman Menghasilkan, Rata-rata Produksi dan Total Produksi Rambutan Menurut Kecamatan, 2015  
*Table 5.1.57* Harvested Area, Average Production and Total Production of Rambutan by Subdistrict, 2015

Kecamatan Subdistrict	Jml Tanaman Menghasilkan(Pohon) The Number of Productive (Tree)	Produktifitas Productivity (Kw./Pohon)	Produksi Production (Kw.)
(1)	(2)	(3)	(4)
1. Kencong	130	0,65	85
2. Gumukmas	4 644	0,60	2 766
3. Puger	1 000	0,98	977
4. Wuluhan	1 755	0,45	785
5. Ambulu	23 836	0,55	13 200
6. Tempurejo	10 870	0,29	3 193
7. Silo	914	0,99	907
8. Mayang	10 400	0,60	6 200
9. Mumbulsari	8 000	0,81	6 460
10. Jenggawah	12 375	1,16	14 368
11. Ajung	5 628	0,92	5 160
12. Rambipuji	14 231	0,43	6 178
13. Balung	20 261	1,14	23 054
14. Umbulsari	60 400	0,65	39 000
15. Semboro	9 575	0,79	7 583
16. Jombang	1 800	0,75	1 350
17. Sumberbaru	34 051	0,77	26 077
18. Tanggul	44 378	1,07	47 525
19. Bangsalsari	23 284	0,66	15 402
20. Panti	13 000	0,60	7 800
21. Sukorambi	22 000	0,60	13 200
22. Arjasa	19 064	0,40	7 701
23. Pakusari	5 100	0,80	4 070
24. Kalisat	8 250	0,46	3 815
25. Ledokombo	3 450	0,78	2 700
26. Sumberjambe	18 685	0,21	3 912
27. Sukowono	23 601	0,79	18 700
28. Jelbuk	8 800	0,80	7 040
29. Kaliwates	5 409	0,65	3 533
30. Sumbersari	800	0,88	700
31. Patrang	49 240	0,33	16 422
<b>Tahun/Year 2015</b>	<b>464 931</b>	<b>0,67</b>	<b>309 863</b>
<b>Tahun/Year 2014</b>	<b>294 137</b>	<b>0,95</b>	<b>280 598</b>

Sumber: Dinas Pertanian Kabupaten Jember.

Source: Departement of Agriculture Regency of Jember

**Tabel** 5.1.58 **Jumlah Tanaman Menghasilkan, Rata-rata Produksi dan Total Produksi Salak Menurut Kecamatan, 2015**  
*Table 5.1.58 Harvested Area, Average Production and Total Production of Zalacca by Subdistrict, 2015*

Kecamatan Subdistrict	Jml Tanaman Menghasilkan(Rumpun) The Number of Productive (Clump)	Produktifitas Productivity (Kw./Rumpun)	Produksi Production (Kw.)
(1)	(2)	(3)	(4)
1. Kencong	-	-	-
2. Gumukmas	7 947	0,86	6 821
3. Puger	41	0,59	24
4. Wuluhan	750	0,74	555
5. Ambulu	780	0,71	556
6. Tempurejo	9 004	0,65	5 809
7. Silo	41	0,56	23
8. Mayang	109	0,63	69
9. Mumbulsari	250	0,92	229
10. Jenggawah	475	0,84	399
11. Ajung	183	0,80	147
12. Rambipuji	612	0,71	436
13. Balung	392	0,79	310
14. Umbulsari	865	0,53	455
15. Semboro	3 450	0,86	2 960
16. Jombang	396	0,74	293
17. Sumberbaru	65 205	0,72	47 047
18. Tanggul	171	0,69	118
19. Bangsalsari	-	-	-
20. Panti	29	0,52	15
21. Sukorambi	-	-	-
22. Arjasa	845	0,85	718
23. Pakusari	-	-	-
24. Kalisat	431	0,79	341
25. Ledokombo	-	-	-
26. Sumberjambe	95	0,87	83
27. Sukowono	68	0,54	37
28. Jelbuk	127	0,93	118
29. Kaliwates	14	0,71	10
30. Sumpalsari	107	0,89	95
31. Patrang	298	0,81	240
<b>Tahun/Year 2015</b>	<b>92 685</b>	<b>0,73</b>	<b>67 908</b>
<b>Tahun/Year 2014</b>	<b>202 734</b>	<b>0,30</b>	<b>61 264</b>

Sumber: Dinas Pertanian Kabupaten Jember.  
 Source: Departement of Agriculture Regency of Jember

**Jumlah Tanaman Menghasilkan, Rata-rata Produksi dan Total Produksi Sawo Menurut Kecamatan, 2015**

**Tabel 5.1.59** *Harvested Area, Average Production and Total Production of Sapodilla/Star Aple by Subdistrict, 2015*

Kecamatan Subdistrict	Jml Tanaman Menghasilkan(Pohon) The Number of Productive (Tree)	Produktifitas Productivity (Kw./Pohon)	Produksi Production (Kw.)
(1)	(2)	(3)	(4)
1. Kencong	33	1,06	35
2. Gumukmas	51	1,12	57
3. Puger	58	1,22	71
4. Wuluhan	109	1,24	135
5. Ambulu	708	1,23	870
6. Tempurejo	-	-	-
7. Silo	83	1,02	85
8. Mayang	152	1,12	170
9. Mumbulsari	-	-	-
10. Jenggawah	307	1,03	317
11. Ajung	321	1,09	351
12. Rambipuji	5	1,20	6
13. Balung	43	1,12	48
14. Umbulsari	-	-	-
15. Semboro	41	1,10	45
16. Jombang	-	-	-
17. Sumberbaru	341	1,13	385
18. Tanggul	36	1,28	46
19. Bangsalsari	-	-	-
20. Panti	-	-	-
21. Sukorambi	-	-	-
22. Arjasa	216	1,33	288
23. Pakusari	-	-	-
24. Kalisat	-	-	-
25. Ledokombo	-	-	-
26. Sumberjambe	-	-	-
27. Sukowono	109	1,17	128
28. Jelbuk	11	1,18	13
29. Kaliwates	8	1,13	9
30. Sumpersari	-	-	-
31. Patrang	-	-	-
<b>Tahun/Year 2015</b>	<b>2 632</b>	<b>1,16</b>	<b>3 059</b>
<b>Tahun/Year 2014</b>	<b>3 450</b>	<b>0,78</b>	<b>2 704</b>

Sumber: Dinas Pertanian Kabupaten Jember.

Source: *Departement of Agriculture Regency of Jember*

**Tabel 5.1.60** Jumlah Tanaman Menghasilkan, Rata-rata Produksi dan Total Produksi Sukun Menurut Kecamatan, 2015  
*Harvested Area, Average Production and Total Production of Breadfruit by Subdistrict, 2015*

Kecamatan Subdistrict	Jml Tanaman Menghasilkan(Pohon) The Number of Productive (Tree)	Produktifitas Productivity (Kw./Pohon)	Produksi Production (Kw.)
(1)	(2)	(3)	(4)
1. Kencong	-	-	-
2. Gumukmas	100	1,89	189
3. Puger	-	-	-
4. Wuluhan	-	-	-
5. Ambulu	41	1,85	76
6. Tempurejo	-	-	-
7. Silo	392	2,86	1.121
8. Mayang	85	1,55	132
9. Mumbulsari	84	2,21	186
10. Jenggawah	96	2,05	197
11. Ajung	110	1,68	185
12. Rambipuji	9	1,89	17
13. Balung	-	-	-
14. Umbulsari	-	-	-
15. Semboro	23	2,22	51
16. Jombang	40	2,15	86
17. Sumberbaru	-	-	-
18. Tanggul	23	1,96	45
19. Bangsalsari	-	-	-
20. Panti	41	2,59	106
21. Sukorambi	-	-	-
22. Arjasa	415	2,19	908
23. Pakusari	55	1,95	107
24. Kalisat	-	-	-
25. Ledokombo	115	1,96	225
26. Sumberjambe	21	2,67	56
27. Sukowono	-	-	-
28. Jelbuk	-	-	-
29. Kaliwates	24	1,92	46
30. Sumbersari	24	1,75	42
31. Patrang	1.096	1,15	1.265
<b>Tahun/Year 2015</b>	<b>2.794</b>	<b>1,80</b>	<b>5.040</b>
<b>Tahun/Year 2014</b>	<b>2.510</b>	<b>0,72</b>	<b>1.802</b>

Sumber: Dinas Pertanian Kabupaten Jember.  
 Source: Departement of Agriculture Regency of Jember



**Tabel 5.1.61** Jumlah Tanaman Menghasilkan, Rata-rata Produksi dan Total Produksi Melinjo Menurut Kecamatan, 2015  
*Table 5.1.61 Harvested Area, Average Production and Total Production of Melinjo by Subdistrict, 2015*

Kecamatan <i>Subdistrict</i>	Jml Tanaman Menghasilkan(Pohon) <i>The Number of Productive (Tree)</i>	Produktifitas <i>Productivity (Kw./Pohon)</i>	Produksi <i>Production (Kw.)</i>
(1)	(2)	(3)	(4)
1. Kencong	-	-	-
2. Gumukmas	-	-	-
3. Puger	10	0,90	9
4. Wuluhan	-	-	-
5. Ambulu	871	1,13	981
6. Tempurejo	-	-	-
7. Silo	-	-	-
8. Mayang	-	-	-
9. Mumbulsari	-	-	-
10. Jenggawah	-	-	-
11. Ajung	308	0,48	148
12. Rambipuji	-	-	-
13. Balung	-	-	-
14. Umbulsari	-	-	-
15. Semboro	-	-	-
16. Jombang	-	-	-
17. Sumberbaru	-	-	-
18. Tanggul	-	-	-
19. Bangsalsari	-	-	-
20. Panti	-	-	-
21. Sukorambi	-	-	-
22. Arjasa	329	0,42	137
23. Pakusari	-	-	-
24. Kalisat	-	-	-
25. Ledokombo	-	-	-
26. Sumberjambe	357	0,29	102
27. Sukowono	-	-	-
28. Jelbuk	-	-	-
29. Kaliwates	-	-	-
30. Sumbersari	-	-	-
31. Patrang	-	-	-
<b>Tahun/Year 2015</b>	<b>1 875</b>	<b>0,73</b>	<b>1 377</b>
<b>Tahun/Year 2014</b>	<b>1 547</b>	<b>0,32</b>	<b>497</b>

Sumber: Dinas Pertanian Kabupaten Jember.

Source: Departement of Agriculture Regency of Jember

**Tabel 5.1.62** Jumlah Tanaman Menghasilkan, Rata-rata Produksi dan Total Produksi Petai Menurut Kecamatan, 2015  
*Harvested Area, Average Production and Total Production of Twisted Cluster Bean by Subdistrict, 2015*

Kecamatan Subdistrict	Jml Tanaman Menghasilkan(Pohon) The Number of Productive (Tree)	Produktifitas Productivity (Kw./Pohon)	Produksi Production (Kw.)
(1)	(2)	(3)	(4)
1. Kencong	-	-	-
2. Gumukmas	55	0,36	20
3. Puger	21	0,19	4
4. Wuluhan	-	-	-
5. Ambulu	755	1,32	999
6. Tempurejo	138	0,27	37
7. Silo	259	1,32	343
8. Mayang	400	0,42	168
9. Mumbulsari	-	-	-
10. Jenggawah	-	-	-
11. Ajung	-	-	-
12. Rambipuji	19	1,05	20
13. Balung	-	-	-
14. Umbulsari	-	-	-
15. Semboro	17	0,82	14
16. Jombang	-	-	-
17. Sumberbaru	483	0,95	459
18. Tanggul	-	-	-
19. Bangsalsari	2 072	0,54	1 109
20. Panti	11 052	0,21	2 362
21. Sukorambi	-	-	-
22. Arjasa	2 486	0,79	1 959
23. Pakusari	100	0,85	85
24. Kalisat	97	0,95	92
25. Ledokombo	1 100	0,65	715
26. Sumberjambe	553	0,59	326
27. Sukowono	280	0,90	253
28. Jelbuk	600	0,55	332
29. Kaliwates	16	0,88	14
30. Sumpalsari	-	-	-
31. Patrang	345	0,82	282
<b>Tahun/Year 2015</b>	<b>20 848</b>	<b>0,46</b>	<b>9 593</b>
<b>Tahun/Year 2014</b>	<b>17 129</b>	<b>0,44</b>	<b>7 622</b>

Sumber: Dinas Pertanian Kabupaten Jember.  
 Source: Departement of Agriculture Regency of Jember

**Tabel 5.1.63** Jumlah Tanaman Menghasilkan, Rata-rata Produksi dan Total Produksi Anggur Menurut Kecamatan, 2015  
*Table 5.1.63 Harvested Area, Average Production and Total Production of Grape by Subdistrict, 2015*

Kecamatan <i>Subdistrict</i>	Jml Tanaman Menghasilkan(Pohon) <i>The Number of Productive (Tree)</i>	Produktifitas <i>Productivity (Kw./Pohon)</i>	Produksi <i>Production (Kw.)</i>
(1)	(2)	(3)	(4)
1. Kencong	-	-	-
2. Gumukmas	-	-	-
3. Puger	-	-	-
4. Wuluhan	-	-	-
5. Ambulu	360	1,19	428
6. Tempurejo	-	-	-
7. Silo	-	-	-
8. Mayang	-	-	-
9. Mumbulsari	-	-	-
10. Jenggawah	-	-	-
11. Ajung	-	-	-
12. Rambipuji	18	0,44	8
13. Balung	-	-	-
14. Umbulsari	-	-	-
15. Semboro	-	-	-
16. Jombang	-	-	-
17. Sumberbaru	-	-	-
18. Tanggul	-	-	-
19. Bangsalsari	-	-	-
20. Panti	-	-	-
21. Sukorambi	-	-	-
22. Arjasa	-	-	-
23. Pakusari	-	-	-
24. Kalisat	-	-	-
25. Ledokombo	-	-	-
26. Sumberjambe	-	-	-
27. Sukowono	-	-	-
28. Jelbuk	-	-	-
29. Kaliwates	-	-	-
30. Sumbersari	41	0,12	5
31. Patrang	-	-	-
<b>Tahun/Year 2015</b>	<b>419</b>	<b>1,05</b>	<b>441</b>
<b>Tahun/Year 2014</b>	<b>114</b>	<b>0,25</b>	<b>29</b>

Sumber: Dinas Pertanian Kabupaten Jember.

Source: Departement of Agriculture Regency of Jember

**Jumlah Tanaman Menghasilkan, Rata-rata Produksi dan Total Produksi Markisa Menurut Kecamatan, 2015**

**Tabel 5.1.64** *Harvested Area, Average Production and Total Production of Marquisa by Subdistrict, 2015*

Kecamatan Subdistrict	Jml Tanaman Menghasilkan(Pohon) The Number of Productive (Tree)	Produktifitas Productivity (Kw./Pohon)	Produksi Production (Kw.)
(1)	(2)	(3)	(4)
1. Kencong	-	-	-
2. Gumukmas	-	-	-
3. Puger	-	-	-
4. Wuluhan	-	-	-
5. Ambulu	-	-	-
6. Tempurejo	-	-	-
7. Silo	-	-	-
8. Mayang	20	1,50	30
9. Mumbulsari	-	-	-
10. Jenggawah	35	10,09	353
11. Ajung	-	-	-
12. Rambipuji	-	-	-
13. Balung	-	-	-
14. Umbulsari	-	-	-
15. Semboro	-	-	-
16. Jombang	-	-	-
17. Sumberbaru	-	-	-
18. Tanggul	-	-	-
19. Bangsalsari	-	-	-
20. Panti	-	-	-
21. Sukorambi	-	-	-
22. Arjasa	-	-	-
23. Pakusari	-	-	-
24. Kalisat	-	-	-
25. Ledokombo	-	-	-
26. Sumberjambe	-	-	-
27. Sukowono	-	-	-
28. Jelbuk	-	-	-
29. Kaliwates	-	-	-
30. Sumbersari	3	1,00	3
31. Patrang	3	1,00	3
<b>Tahun/Year 2015</b>	<b>61</b>	<b>6,38</b>	<b>389</b>
<b>Tahun/Year 2014</b>	<b>72</b>	<b>0,80</b>	<b>75</b>

Sumber: Dinas Pertanian Kabupaten Jember.  
 Source: Departement of Agriculture Regency of Jember

**Tabel 5.1.65** Jumlah Tanaman Menghasilkan, Rata-rata Produksi dan Total Produksi Kelengkeng Menurut Kecamatan, 2015  
*Table 5.1.65 Harvested Area, Average Production and Total Production of Longan by Subdistrict, 2015*

Kecamatan <i>Subdistrict</i>	Jml Tanaman Menghasilkan(Pohon) <i>The Number of Productive (Tree)</i>	Produktifitas <i>Productivity (Kw./Pohon)</i>	Produksi <i>Production (Kw.)</i>
(1)	(2)	(3)	(4)
1. Kencong	-	-	-
2. Gumukmas	-	-	-
3. Puger	-	-	-
4. Wuluhan	-	-	-
5. Ambulu	-	-	-
6. Tempurejo	-	-	-
7. Silo	-	-	-
8. Mayang	-	-	-
9. Mumbulsari	-	-	-
10. Jenggawah	-	-	-
11. Ajung	-	-	-
12. Rambipuji	-	-	-
13. Balung	-	-	-
14. Umbulsari	-	-	-
15. Semboro	-	-	-
16. Jombang	-	-	-
17. Sumberbaru	-	-	-
18. Tanggul	-	-	-
19. Bangsalsari	-	-	-
20. Panti	-	-	-
21. Sukorambi	-	-	-
22. Arjasa	-	-	-
23. Pakusari	-	-	-
24. Kalisat	-	-	-
25. Ledokombo	-	-	-
26. Sumberjambe	-	-	-
27. Sukowono	-	-	-
28. Jelbuk	-	-	-
29. Kaliwates	-	-	-
30. Sumbersari	-	-	-
31. Patrang	100	0,21	21
<b>Tahun/Year 2015</b>	<b>100</b>	<b>0,21</b>	<b>21</b>

Sumber: Dinas Pertanian Kabupaten Jember.

Source: *Departement of Agriculture Regency of Jember*

**Tabel 5.1.66** Luas Panen, Rata-rata Produksi, dan Total Produksi Tanaman Hias Menurut Jenis Tanaman Hias, 2015  
*Table The Area of Flower Harvesting, Average Production, and Total Production By Type of Flower, 2015*

Jenis Buah <i>Type of Flower</i>		Luas Panen <i>Area of Harvesting (M<sup>2</sup>)</i>	Produktifitas (Tangkai/M <sup>2</sup> ) <i>Productivity (Stalk/M<sup>2</sup>)</i>	Produksi (Tangkai) <i>Production (Stalk)</i>
(1)	(2)	(3)	(4)	
1. Anggrek/ <i>Orchid</i>	148	21,45	3 174	
2. Mawar/ <i>Rose</i>	148	1,78	264	
3. Melati/ <i>Jasmine</i>	212	1,58	334	
4. Palem/ <i>Palm*</i>	132 500	3,12	412 750	
5. Aglonema/ <i>Aglonema*</i>	-	-	-	
6. Adenium/ <i>Adenium*</i>	875	1,18	10 030	
7. Euphorbia/ <i>Euphorbia*</i>	425	1,71	725	
8. Sansievera*	6 040	2,70	16 282	
<b>Tahun/Year 2015</b>	<b>140 348</b>	<b>3,10</b>	<b>434 559</b>	
<b>Tahun/Year 2014</b>	<b>74 619</b>	<b>2,54</b>	<b>189 391</b>	

Sumber: Dinas Pertanian Kabupaten Jember.

Source: *Departement of Agriculture Regency of Jember*

Keterangan : \* Satuan Produksi adalah Pohon/Rumpun/*Production Unit is a Tree/Clump Unit*

**Tabel 5.1.67 Luas Panen, Rata-rata Produksi, dan Total Produksi Anggrek Menurut Kecamatan, 2015**  
*Table 5.1.67 Harvested Area, Average Production and Total Production of Orchid by Subdistrict, 2015*

Kecamatan Subdistrict	Luas Panen Area of Harvesting (M <sup>2</sup> )	Produktifitas (Tangkai/M <sup>2</sup> ) Productivity (Stalk/M <sup>2</sup> )	Produksi (Tangkai) Production (Stalk)
(1)	(2)	(3)	(4)
1. Kencong	-	-	-
2. Gumukmas	-	-	-
3. Puger	-	-	-
4. Wuluhan	-	-	-
5. Ambulu	125	21,34	2 668
6. Tempurejo	-	-	-
7. Silo	8	21,63	173
8. Mayang	-	-	-
9. Mumbulsari	-	-	-
10. Jenggawah	-	-	-
11. Ajung	-	-	-
12. Rambipuji	15	22,20	333
13. Balung	-	-	-
14. Umbulsari	-	-	-
15. Semboro	-	-	-
16. Jombang	-	-	-
17. Sumberbaru	-	-	-
18. Tanggul	-	-	-
19. Bangsalsari	-	-	-
20. Panti	-	-	-
21. Sukorambi	-	-	-
22. Arjasa	-	-	-
23. Pakusari	-	-	-
24. Kalisat	-	-	-
25. Ledokombo	-	-	-
26. Sumberjambe	-	-	-
27. Sukowono	-	-	-
28. Jelbuk	-	-	-
29. Kaliwates	-	-	-
30. Sumpersari	-	-	-
31. Patrang	-	-	-
<b>Tahun/Year 2015</b>	<b>148</b>	<b>21,45</b>	<b>3 174</b>
<b>Tahun/Year 2014</b>	<b>1 080</b>	<b>4,12</b>	<b>4 449</b>

Sumber: Dinas Pertanian Kabupaten Jember.

Source: Department of Agriculture Regency of Jember

AGRICULTURE

**Luas Panen, Rata-rata Produksi, dan Total Produksi Mawar Menurut Kecamatan, 2015**

**Tabel 5.1.68** *Harvested Area, Average Production and Total Production of Rose Harvesting, Average Production, and Total Production By Subdistrict, 2015*

Kecamatan Subdistrict	Luas Panen Area of Harvesting (M <sup>2</sup> )	Produktifitas (Tangkai/M <sup>2</sup> ) Productivity (Stalk/M <sup>2</sup> )	Produksi (Tangkai) Production(Stalk)
(1)	(2)	(3)	(4)
1. Kencong	-	-	-
2. Gumukmas	-	-	-
3. Puger	-	-	-
4. Wuluhan	-	-	-
5. Ambulu	-	-	-
6. Tempurejo	-	-	-
7. Silo	12	2,25	27
8. Mayang	-	-	-
9. Mumbulsari	-	-	-
10. Jenggawah	-	-	-
11. Ajung	-	-	-
12. Rambipuji	61	1,79	109
13. Balung	-	-	-
14. Umbulsari	-	-	-
15. Semboro	-	-	-
16. Jombang	-	-	-
17. Sumberbaru	-	-	-
18. Tanggul	75	1,71	128
19. Bangsalsari	-	-	-
20. Panti	-	-	-
21. Sukorambi	-	-	-
22. Arjasa	-	-	-
23. Pakusari	-	-	-
24. Kalisat	-	-	-
25. Ledokombo	-	-	-
26. Sumberjambe	-	-	-
27. Sukowono	-	-	-
28. Jelbuk	-	-	-
29. Kaliwates	-	-	-
30. Sumpalsari	-	-	-
31. Patrang	-	-	-
<b>Tahun/Year 2015</b>	<b>148</b>	<b>1,78</b>	<b>264</b>
<b>Tahun/Year 2014</b>	<b>3 991</b>	<b>1,76</b>	<b>7 023</b>

Sumber: Dinas Pertanian Kabupaten Jember.  
 Source: Departement of Agriculture Regency of Jember



**Tabel 5.1.69** Luas Panen, Rata-rata Produksi, dan Total Produksi Melati Menurut Kecamatan, 2015  
*Table 5.1.69 Harvested Area, Average Production and Total Production of Jasmine Harvesting, by Subdistrict, 2015*

Kecamatan Subdistrict	Luas Panen Area of Harvesting (M <sup>2</sup> )	Produktifitas (Tangkai/M <sup>2</sup> ) Productivity (Stalk/M <sup>2</sup> )	Produksi (Tangkai) Production (Stalk)
(1)	(2)	(3)	(4)
1. Kencong	-	-	-
2. Gumukmas	-	-	-
3. Puger	2	2,00	4
4. Wuluhan	-	-	-
5. Ambulu	-	-	-
6. Tempurejo	-	-	-
7. Silo	26	2,35	61
8. Mayang	-	-	-
9. Mumbulsari	-	-	-
10. Jenggawah	-	-	-
11. Ajung	-	-	-
12. Rambipuji	-	-	-
13. Balung	-	-	-
14. Umbulsari	-	-	-
15. Semboro	-	-	-
16. Jombang	-	-	-
17. Sumberbaru	-	-	-
18. Tanggul	-	-	-
19. Bangsalsari	-	-	-
20. Panti	-	-	-
21. Sukorambi	-	-	-
22. Arjasa	-	-	-
23. Pakusari	-	-	-
24. Kalisat	-	-	-
25. Ledokombo	-	-	-
26. Sumberjambe	-	-	-
27. Sukowono	-	-	-
28. Jelbuk	-	-	-
29. Kaliwates	-	-	-
30. Sumbersari	175	1,54	269
31. Patrang	-	-	-
<b>Tahun/Year 2015</b>	<b>212</b>	<b>1,58</b>	<b>334</b>
<b>Tahun/Year 2014</b>	<b>5 225</b>	<b>0,86</b>	<b>4 502</b>

Sumber: Dinas Pertanian Kabupaten Jember.

Source: Department of Agriculture Regency of Jember

AGRICULTURE

**Luas Panen, Rata-rata Produksi, dan Total Produksi Palem Menurut Kecamatan, 2015**

**Tabel 5.1.70**

*Table Harvested Area, Average Production and Total Production of Palm Harvesting, by Subdistrict, 2015*

Kecamatan Subdistrict	Luas Panen Area of Harvesting (M <sup>2</sup> )	Produktifitas (Pohon/M <sup>2</sup> ) Productivity (Tree/M <sup>2</sup> )	Produksi (Pohon) Production(Tree)
(1)	(2)	(3)	(4)
1. Kencong	-	-	-
2. Gumukmas	130 000	3,15	410 100
3. Puger	-	-	-
4. Wuluhan	-	-	-
5. Ambulu	-	-	-
6. Tempurejo	-	-	-
7. Silo	-	-	-
8. Mayang	-	-	-
9. Mumbulsari	-	-	-
10. Jenggawah	-	-	-
11. Ajung	-	-	-
12. Rambipuji	-	-	-
13. Balung	-	-	-
14. Umbulsari	-	-	-
15. Semboro	2 500	1,06	2 650
16. Jombang	-	-	-
17. Sumberbaru	-	-	-
18. Tanggul	-	-	-
19. Bangsalsari	-	-	-
20. Panti	-	-	-
21. Sukorambi	-	-	-
22. Arjasa	-	-	-
23. Pakusari	-	-	-
24. Kalisat	-	-	-
25. Ledokombo	-	-	-
26. Sumberjambe	-	-	-
27. Sukowono	-	-	-
28. Jelbuk	-	-	-
29. Kaliwates	-	-	-
30. Sumpalsari	-	-	-
31. Patrang	-	-	-
<b>Tahun/Year 2015</b>	<b>132 500</b>	<b>3,12</b>	<b>412 750</b>
<b>Tahun/Year 2014</b>	<b>62 023</b>	<b>2,26</b>	<b>140 018</b>

Sumber: Dinas Pertanian Kabupaten Jember.  
 Source: Departement of Agriculture Regency of Jember

**Tabel 5.1.71 Luas Panen, Rata-rata Produksi, dan Total Produksi Adenium Menurut Kecamatan, 2015**  
*Table 5.1.71 Harvested Area, Average Production and Total Production of Adenium by Subdistrict, 2015*

Kecamatan Subdistrict	Luas Panen Area of Harvesting (M <sup>2</sup> )	Produktifitas (Pohon/M <sup>2</sup> ) Productivity (Tree/M <sup>2</sup> )	Produksi (Pohon) Production(Tree)
(1)	(2)	(3)	(4)
1. Kencong	-	-	-
2. Gumukmas	400	2,00	800
3. Puger	-	-	-
4. Wuluhan	-	-	-
5. Ambulu	-	-	-
6. Tempurejo	200	-	-
7. Silo	-	-	-
8. Mayang	-	-	-
9. Mumbulsari	-	-	-
10. Jenggawah	-	-	-
11. Ajung	-	-	-
12. Rambipuji	-	-	-
13. Balung	-	-	-
14. Umbulsari	-	-	-
15. Semboro	-	-	-
16. Jombang	-	-	-
17. Sumberbaru	-	-	-
18. Tanggul	275	0,84	230
19. Bangsalsari	-	-	-
20. Panti	-	-	-
21. Sukorambi	-	-	-
22. Arjasa	-	-	-
23. Pakusari	-	-	-
24. Kalisat	-	-	-
25. Ledokombo	-	-	-
26. Sumberjambe	-	-	-
27. Sukowono	-	-	-
28. Jelbuk	-	-	-
29. Kaliwates	-	-	-
30. Sumbersari	-	-	-
31. Patrang	-	-	-
<b>Tahun/Year 2015</b>	<b>875</b>	<b>1,18</b>	<b>1 030</b>
<b>Tahun/Year 2014</b>	<b>300</b>	<b>20,00</b>	<b>6 000</b>

Sumber: Dinas Pertanian Kabupaten Jember.

Source: Departement of Agriculture Regency of Jember

**Luas Panen, Rata-rata Produksi, dan Total Produksi Euphorbia Menurut Kecamatan, 2015**

**Tabel**  
*Table* **5.1.72**

*Harvested Area, Average Production and Total Production of Euphorbia by Subdistrict, 2015*

Kecamatan <i>Subdistrict</i>	Luas Panen <i>Area of Harvesting</i> (M <sup>2</sup> )	Produktifitas (Pohon/M <sup>2</sup> ) <i>Productivity</i> (Tree/M <sup>2</sup> )	Produksi (Pohon) <i>Production(Tree)</i>
(1)	(2)	(3)	(4)
1. Kencong	-	-	-
2. Gumukmas	300	2,00	600
3. Puger	-	-	-
4. Wuluhan	-	-	-
5. Ambulu	125	1,00	125
6. Tempurejo	-	-	-
7. Silo	-	-	-
8. Mayang	-	-	-
9. Mumbulsari	-	-	-
10. Jenggawah	-	-	-
11. Ajung	-	-	-
12. Rambipuji	-	-	-
13. Balung	-	-	-
14. Umbulsari	-	-	-
15. Semboro	-	-	-
16. Jombang	-	-	-
17. Sumberbaru	-	-	-
18. Tanggul	-	-	-
19. Bangsalsari	-	-	-
20. Panti	-	-	-
21. Sukorambi	-	-	-
22. Arjasa	-	-	-
23. Pakusari	-	-	-
24. Kalisat	-	-	-
25. Ledokombo	-	-	-
26. Sumberjambe	-	-	-
27. Sukowono	-	-	-
28. Jelbuk	-	-	-
29. Kaliwates	-	-	-
30. Sumpalsari	-	-	-
31. Patrang	-	-	-
<b>Tahun/Year 2015</b>	<b>425</b>	<b>1,71</b>	<b>725</b>
<b>Tahun/Year 2014</b>	<b>250</b>	<b>20,00</b>	<b>5 000</b>

Sumber: Dinas Pertanian Kabupaten Jember.

Source: Departement of Agriculture Regency of Jember

**Tabel 5.1.73 Luas Panen, Rata-rata Produksi, dan Total Produksi Sansievera Menurut Kecamatan, 2015**  
*Table 5.1.73 Harvested Area, Average Production and Total Production of Sansievera by Subdistrict, 2015*

No. Num	Kecamatan Subdistrict	Luas Panen Area of Harvesting (M <sup>2</sup> )	Produktifitas (Pohon/M <sup>2</sup> ) Productivity (Tree/M <sup>2</sup> )	Produksi (Rumpun) Production(Clump)
(1)	(2)	(3)	(4)	(5)
1.	Kencong	-	-	-
2.	Gumukmas	6 000	2,71	16 250
3.	Puger	-	-	-
4.	Wuluhan	-	-	-
5.	Ambulu	-	-	-
6.	Tempurejo	-	-	-
7.	Silo	-	-	-
8.	Mayang	-	-	-
9.	Mumbulsari	-	-	-
10.	Jenggawah	-	-	-
11.	Ajung	-	-	-
12.	Rambipuji	-	-	-
13.	Balung	-	-	-
14.	Umbulsari	-	-	-
15.	Semboro	-	-	-
16.	Jombang	-	-	-
17.	Sumberbaru	-	-	-
18.	Tanggul	-	-	-
19.	Bangsalsari	-	-	-
20.	Panti	-	-	-
21.	Sukorambi	-	-	-
22.	Arjasa	-	-	-
23.	Pakusari	-	-	-
24.	Kalisat	-	-	-
25.	Ledokombo	-	-	-
26.	Sumberjambe	-	-	-
27.	Sukowono	-	-	-
28.	Jelbuk	-	-	-
29.	Kaliwates	-	-	-
30.	Sumbersari	40	0,80	32
31.	Patrang	-	-	-
<b>Tahun/Year 2015</b>		<b>6 040</b>	<b>2,70</b>	<b>16 282</b>
<b>Tahun/Year 2014</b>		<b>500</b>	<b>30,20</b>	<b>15 100</b>

Sumber: Dinas Pertanian Kabupaten Jember.

Source: Departement of Agriculture Regency of Jember

**5.2 PERKEBUNAN/ESTATE CROPS**

**Tabel 5.2.1 Luas Panen, Rata-rata Produksi, dan Total Produksi Tembakau Na Oogst Menurut Kecamatan, 2015**  
*Harvested Area, Average Production and Total Production of Na Oogst Tobacco by Subdistrict, 2015*

Kecamatan Subdistrict	Luas Panen Area of Harvesting (Ha.)	Produktifitas Productivity (kw./Ha.)	Produksi Production (kw.)
(1)	(2)	(3)	(4)
1. Kencong	-	-	-
2. Gumukmas	-	-	-
3. Puger	436,00	16,50	7 192,00
4. Wuluhan	813,00	17,33	14 092,50
5. Ambulu	920,00	16,94	15 583,00
6. Tempurejo	155,00	16,00	2 480,00
7. Silo	-	-	-
8. Mayang	-	-	-
9. Mumbulsari	20,00	12,50	250,00
10. Jenggawah	123,00	14,22	1 749,00
11. Ajung	73,70	15,50	1 142,35
12. Rambipuji	75,00	13,00	975,00
13. Balung	138,00	15,11	2 085,00
14. Umbulsari	-	-	-
15. Semboro	-	-	-
16. Jombang	-	-	-
17. Sumberbaru	-	-	-
18. Tanggul	-	-	-
19. Bangsalsari	-	-	-
20. Panti	-	-	-
21. Sukorambi	3,20	12,50	40,00
22. Arjasa	-	-	-
23. Pakusari	-	-	-
24. Kalisat	-	-	-
25. Ledokombo	-	-	-
26. Sumberjambe	-	-	-
27. Sukowono	-	-	-
28. Jelbuk	-	-	-
29. Kaliwates	4,50	12,00	54,00
30. Summersari	-	-	-
31. Patrang	4,41	12,50	55,13
<b>Tahun/Year 2015</b>	<b>2 765,81</b>	<b>16,52</b>	<b>45 697,98</b>
<b>Tahun/Year 2014</b>	<b>5 050,20</b>	<b>15,64</b>	<b>78 986,60</b>

Sumber: Dinas Perkebunan dan Kehutanan Kabupaten Jember.  
 Source: *Plantation and Forestry Service Regency of Jember*

**Tabel 5.2.2** Luas Panen, Rata-rata Produksi, dan Total Produksi Tembakau Voor Oogst Kasturi Menurut Kecamatan, 2015  
*Table 5.2.2* Harvested Area, Average Production and Total Production of Voor Oogst Tobacco by Subdistrict, 2015

Kecamatan Subdistrict	Luas Panen Area of Harvesting (Ha.)	Produktifitas Productivity (kw./Ha.)	Produksi Production (kw.)
(1)	(2)	(3)	(4)
1. Kencong	-	-	-
2. Gumukmas	-	-	-
3. Puger	59,00	20,00	1 180,00
4. Wuluhan	495,00	20,00	9 900,00
5. Ambulu	315,00	20,00	6 300,00
6. Tempurejo	45,00	20,00	900,00
7. Silo	60,00	13,00	780,00
8. Mayang	286,00	15,00	4 290,00
9. Mumbulsari	480,00	16,00	7 680,00
10. Jenggawah	-	-	-
11. Ajung	333,45	14,00	4 668,30
12. Rambipuji	-	-	-
13. Balung	-	-	-
14. Umbulsari	-	-	-
15. Semboro	-	-	-
16. Jombang	4,00	10,00	40,00
17. Sumberbaru	-	-	-
18. Tanggul	-	-	-
19. Bangsalsari	-	-	-
20. Panti	20,00	11,00	220,00
21. Sukorambi	48,40	12,00	580,80
22. Arjasa	228,00	16,00	3 648,00
23. Pakusari	1 513,24	17,00	25 725,08
24. Kalisat	2 318,00	17,00	39 406,00
25. Ledokombo	870,00	16,00	13 920,00
26. Sumberjambe	1 160,00	15,50	17 980,00
27. Sukowono	825,00	15,50	12 787,50
28. Jelbuk	15,00	15,00	225,00
29. Kaliwates	71,50	10,00	715,00
30. Sumbersari	715,00	11,00	7 865,00
31. Patrang	254,75	12,00	3 057,00
<b>Tahun/Year 2015</b>	<b>10 116,34</b>	<b>16,00</b>	<b>161 867,68</b>
<b>Tahun/Year 2014</b>	<b>10 579,70</b>	<b>13,73</b>	<b>145 275,40</b>

Sumber: Dinas Perkebunan dan Kehutanan Kabupaten Jember.  
 Source: Plantation and Forestry Service Regency of Jember

**Luas Panen, Rata-rata Produksi, dan Total Produksi Tembakau Voor Oogst Rajang Menurut Kecamatan, 2015**

**Tabel 5.2.3** *Harvested Area, Average Production and Total Production of Cut Voor Oogst Tobacco by Subdistrict, 2015*

Kecamatan Subdistrict	Luas Panen Area of Harvesting (Ha.)	Produktifitas Productivity (kw./Ha.)	Produksi Production (kw.)
(1)	(2)	(3)	(4)
1. Kencong	-	-	-
2. Gumukmas	-	-	-
3. Puger	25,00	9,00	225,00
4. Wuluhan	-	-	-
5. Ambulu	-	-	-
6. Tempurejo	16,00	8,00	128,00
7. Silo	-	-	-
8. Mayang	-	-	-
9. Mumbulsari	50,00	7,00	350,00
10. Jenggawah	-	-	-
11. Ajung	-	-	-
12. Rambipuji	-	-	-
13. Balung	-	-	-
14. Umbulsari	-	-	-
15. Semboro	-	-	-
16. Jombang	-	-	-
17. Sumberbaru	-	-	-
18. Tanggul	-	-	-
19. Bangsalsari	10,00	7,00	70,00
20. Panti	-	-	-
21. Sukorambi	12,90	7,00	90,30
22. Arjasa	480,00	8,00	3 840,00
23. Pakusari	-	-	-
24. Kalisat	-	-	-
25. Ledokombo	-	-	-
26. Sumberjambe	-	-	-
27. Sukowono	-	-	-
28. Jelbuk	641,00	10,00	6 410,00
29. Kaliwates	-	-	-
30. Sumbersari	-	-	-
31. Patrang	-	-	-
<b>Tahun/Year 2015</b>	<b>1 234,90</b>	<b>9,00</b>	<b>11 113,30</b>
<b>Tahun/Year 2014</b>	<b>1 584,60</b>	<b>8,90</b>	<b>14 103,80</b>

Sumber: Dinas Perkebunan dan Kehutanan Kabupaten Jember.  
 Source: *Plantation and Forestry Service Regency of Jember*



**Luas Panen, Rata-rata Produksi, dan Total Produksi Tembakau Voor Oogst White Burley Menurut Kecamatan, 2015**

**Tabel 5.2.4** *Harvested Area, Average Production and Total Production of White Burley Voor Oogst Tobacco by Subdistrict, 2015*

Kecamatan Subdistrict	Luas Panen Area of Harvesting (Ha.)	Produktifitas Productivity (kw./Ha.)	Produksi Production (kw.)
(1)	(2)	(3)	(4)
1. Kencong	-	-	-
2. Gumukmas	-	-	-
3. Puger	119,00	17,00	2 023,00
4. Wuluhan	-	-	-
5. Ambulu	-	-	-
6. Tempurejo	-	-	-
7. Silo	-	-	-
8. Mayang	-	-	-
9. Mumbulsari	-	-	-
10. Jenggawah	10,00	10,00	100,00
11. Ajung	6,00	10,00	60,00
12. Rambipuji	15,00	11,50	172,50
13. Balung	25,00	12,00	300,00
14. Umbulsari	-	-	-
15. Semboro	-	-	-
16. Jombang	6,00	10,00	60,00
17. Sumberbaru	-	-	-
18. Tanggul	-	-	-
19. Bangsalsari	-	-	-
20. Panti	-	-	-
21. Sukorambi	-	-	-
22. Arjasa	-	-	-
23. Pakusari	-	-	-
24. Kalisat	-	-	-
25. Ledokombo	-	-	-
26. Sumberjambe	-	-	-
27. Sukowono	-	-	-
28. Jelbuk	-	-	-
29. Kaliwates	-	-	-
30. Sumbersari	-	-	-
31. Patrang	-	-	-
<b>Tahun/Year 2015</b>	<b>181,00</b>	<b>15,00</b>	<b>2 715,50</b>
<b>Tahun/Year 2014</b>	<b>205,00</b>	<b>24,53</b>	<b>5 029,00</b>

Sumber: Dinas Perkebunan dan Kehutanan Kabupaten Jember.

Source: *Plantation and Forestry Service Regency of Jember*

**Luas Panen, Rata-rata Produksi, dan Total Produksi Kelapa Menurut Kecamatan, 2015**

**Tabel 5.2.5** *Harvested Area, Average Production and Total Production of Coconut by Subdistrict, 2015*

Kecamatan Subdistrict	Luas Area/ Area of Harvesting(Ha.)				Produktifitas Productivity (kw./Ha.)	Produksi Production (kw.)
	TBM	TM	TT / TR	Jumlah Total		
(1)	(2)	(3)	(4)	(5)	(6)	(7)
1. Kencong	-	568,59	9,92	578,51	8,00	4 548,74
2. Gumukmas	183,12	420,16	52,09	655,37	7,90	3 319,25
3. Puger	40,02	789,15	56,76	885,94	8,40	6 628,89
4. Wuluhan	30,52	938,75	9,73	1 258,99	8,00	7 509,96
5. Ambulu	310,52	701,03	75,50	1 097,14	8,05	5 643,29
6. Tempurejo	49,30	296,49	8,15	353,94	7,90	2 342,29
7. Silo	228,10	232,05	131,83	591,99	7,65	1 775,17
8. Mayang	218,91	318,37	5,81	543,09	7,55	2 403,69
9. Mumbulsari	193,82	353,21	11,92	558,95	7,50	2 649,06
10. Jenggawah	25,40	547,80	6,54	579,74	7,80	4 272,82
11. Ajung	2,94	65,10	5,60	73,64	7,89	513,61
12. Rambipuji	40,73	421,12	13,08	474,93	8,00	3 368,95
13. Balung	52,74	339,29	49,85	441,88	8,05	2 731,28
14. Umbulsari	100,83	418,49	7,28	526,60	7,75	3 243,28
15. Semboro	28,83	75,01	17,08	120,91	7,50	562,57
16. Jombang	31,03	122,70	4,76	158,49	8,30	1 018,41
17. Sumberbaru	252,81	289,54	4,26	546,60	8,40	2 432,10
18. Tanggul	96,91	170,75	16,30	283,96	8,50	1 451,38
19. Bangsalsari	167,87	317,30	1,66	486,84	7,65	2 427,36
20. Panti	22,19	115,93	7,31	145,43	7,50	869,50
21. Sukorambi	11,97	130,97	4,84	147,78	7,50	982,28
22. Arjasa	70,13	139,65	8,97	218,75	7,10	991,54
23. Pakusari	86,75	65,76	7,16	159,68	7,45	489,89
24. Kalisat	103,90	256,59	18,66	379,15	7,00	1 796,15
25. Ledokombo	122,16	307,84	7,85	437,85	7,70	2 370,35
26. Sumberjambe	44,13	109,11	4,37	157,61	7,90	861,94
27. Sukowono	107,26	167,75	2,13	277,15	7,90	1 325,25
28. Jelbuk	135,29	151,90	6,04	293,23	7,05	1 070,87
29. Kaliwates	0,85	48,95	1,30	51,10	7,60	372,03
30. Sumbersari	0,55	19,28	26,28	46,11	7,75	149,39
31. Patrang	126,90	202,03	13,59	342,53	8,20	1 656,67
<b>Tahun/Year 2015</b>	<b>3 176,58</b>	<b>9 100,64</b>	<b>596,61</b>	<b>12 873,83</b>	<b>7,89</b>	<b>71 777,95</b>
<b>Tahun/Year 2014</b>	<b>3 308,52</b>	<b>9 011,15</b>	<b>575,85</b>	<b>12 895,52</b>	<b>7,85</b>	<b>70 725,20</b>

Sumber: Dinas Perkebunan dan Kehutanan Kabupaten Jember.

Source: *Plantation and Forestry Service Regency of Jember*

Keterangan/Explanation : TBM : Tanaman Belum Menghasilkan/ To-Be-Productive-Yet Tree

TM : Tanaman Menghasilkan/ Productive Tree

TT / TR : Tanaman Tua / Rusak/ Old / Non-Productive Tree

**Luas Panen, Rata-rata Produksi, dan Total Produksi Kopi Menurut Kecamatan, 2015**

**Tabel 5.2.6** *Harvested Area, Average Production and Total Production of Coffee by Subdistrict, 2015*

Kecamatan Subdistrict	Luas Area/ Area of Harvesting(Ha.)				Produktifitas Productivity (kw./Ha.)	Produksi Production (kw.)
	TBM	TM	TT / TR	Jumlah Total		
(1)	(2)	(3)	(4)	(5)	(6)	(7)
1. Kencong	-	-	-	-	-	-
2. Gumukmas	-	1,99	0,05	2,04	3,35	6,67
3. Puger	-	-	-	-	-	-
4. Wuluhan	-	2,81	1,24	4,05	3,50	9,84
5. Ambulu	0,41	4,62	0,26	5,30	3,75	17,34
6. Tempurejo	0,99	14,18	3,25	18,42	3,40	48,22
7. Silo	765,07	1 110,31	418,20	2 293,58	11,00	12 213,40
8. Mayang	16,23	40,60	2,43	59,26	9,10	369,48
9. Mumbulsari	11,29	33,58	2,39	47,26	3,80	127,62
10. Jenggawah	-	5,66	0,07	5,74	3,75	21,24
11. Ajung	1,28	1,15	0,15	2,58	3,80	4,36
12. Rambipuji	0,52	3,45	0,70	4,67	3,90	13,44
13. Balung	-	4,65	0,39	5,04	3,79	17,63
14. Umbulsari	0,43	2,80	3,15	6,37	3,80	10,63
15. Semboro	-	3,38	1,48	4,86	3,40	11,50
16. Jombang	-	-	-	-	-	-
17. Sumberbaru	65,26	217,29	12,29	294,84	7,85	1 705,74
18. Tanggul	67,74	178,56	9,05	255,35	7,65	1 365,98
19. Bangsalsari	20,29	103,97	0,96	125,21	9,00	935,73
20. Pantl	36,52	342,90	8,88	388,30	5,80	1 988,81
21. Sukorambi	9,27	97,98	0,52	107,77	8,90	872,02
22. Arjasa	3,04	41,64	7,63	52,31	7,70	320,63
23. Pakusari	0,38	37,73	0,20	38,31	3,60	135,81
24. Kalisat	0,62	24,43	9,95	35,00	2,20	53,74
25. Ledokombo	200,54	325,13	13,86	539,52	4,25	1 381,81
26. Sumberjambe	126,53	344,27	112,12	582,92	4,35	1 497,58
27. Sukowono	1,67	36,63	0,17	38,46	3,80	139,18
28. Jelbuk	330,75	255,57	26,72	613,04	4,65	1 188,40
29. Kaliwates	2,91	2,74	0,02	5,66	5,40	14,80
30. Sumbersari	-	-	-	-	-	-
31. Patrang	5,96	42,24	11,23	59,42	5,35	225,97
<b>Tahun/Year 2015</b>	<b>1 667,68</b>	<b>3 280,26</b>	<b>647,34</b>	<b>5 595,28</b>	<b>7,53</b>	<b>24 697,56</b>
<b>Tahun/Year 2014</b>	<b>1 672,61</b>	<b>3 275,60</b>	<b>648,08</b>	<b>5 596,29</b>	<b>7,61</b>	<b>24 915,33</b>

ber: Dinas Perkebunan dan Kehutanan Kabupaten Jember.

Source: *Plantation and Forestry Service Regency of Jember*

Keterangan/Explanation : TBM : Tanaman Belum Menghasilkan/ To-Be-Productive-Yet Tree

TM : Tanaman Menghasilkan/ Productive Tree

TT / TR : Tanaman Tua / Rusak/ Old / Non-Productive Tree

AGRICULTURE

**Luas Panen, Rata-rata Produksi, dan Total Produksi Lada Menurut Kecamatan, 2015**

**Tabel 5.2.7** *Harvested Area, Average Production and Total Production of by Subdistrict, 2015*

Kecamatan Subdistrict	Luas Area/ Area of Harvesting(Ha.)				Produktifitas Productivity (kw./Ha.)	Produksi Production (kw.)
	TBM	TM	TT / TR	Jumlah Total		
(1)	(2)	(3)	(4)	(5)	(6)	(7)
1. Kencong	-	-	-	-	-	-
2. Gumukmas	-	1,05	0,05	1,10	4,50	4,73
3. Puger	-	-	-	-	-	-
4. Wuluhan	-	0,86	0,03	0,89	4,30	3,71
5. Ambulu	-	0,34	0,01	0,35	2,20	0,76
6. Tempurejo	-	5,58	0,02	5,59	3,00	16,73
7. Silo	-	5,58	0,02	5,60	4,25	23,70
8. Mayang	0,25	5,42	0,02	5,69	3,75	20,32
9. Mumbulsari	0,33	4,79	0,02	5,14	3,85	18,45
10. Jenggawah	-	5,39	1,60	6,99	3,90	21,01
11. Ajung	-	-	-	-	-	-
12. Rambipuji	-	-	-	-	-	-
13. Balung	-	-	-	-	-	-
14. Umbulsari	-	-	-	-	-	-
15. Semboro	-	-	-	-	-	-
16. Jombang	-	-	-	-	-	-
17. Sumberbaru	-	-	-	-	-	-
18. Tanggul	-	-	-	-	-	-
19. Bangsalsari	-	2,49	0,01	2,50	4,50	11,22
20. Panti	-	1,81	0,01	1,82	4,20	7,60
21. Sukorambi	-	-	-	-	-	-
22. Arjasa	-	-	-	-	-	-
23. Pakusari	-	-	-	-	-	-
24. Kalisat	-	-	-	-	-	-
25. Ledokombo	-	2,44	0,01	2,45	4,15	10,12
26. Sumberjambe	-	-	-	-	-	-
27. Sukowono	-	-	-	-	-	-
28. Jelbuk	-	-	-	-	-	-
29. Kaliwates	-	-	-	-	-	-
30. Sumpersari	-	-	-	-	-	-
31. Patrang	-	-	-	-	-	-
<b>Tahun/Year 2015</b>	<b>0,58</b>	<b>35,75</b>	<b>1,80</b>	<b>38,13</b>	<b>3,87</b>	<b>138,33</b>
<b>Tahun/Year 2014</b>	<b>0,61</b>	<b>35,72</b>	<b>1,83</b>	<b>38,16</b>	<b>3,85</b>	<b>137,42</b>

Sumber: Dinas Perkebunan dan Kehutanan Kabupaten Jember.

Source: *Plantation and Forestry Service Regency of Jember*

Keterangan/Explanation : TBM : Tanaman Belum Menghasilkan/ To-Be-Productive-Yet Tree

TM : Tanaman Menghasilkan/ Productive Tree

TT / TR : Tanaman Tua / Rusak/ Old / Non-Productive Tree

**Tabel 5.2.8** Luas Panen, Rata-rata Produksi, dan Total Produksi Cengkeh Menurut Kecamatan, 2015  
*Harvested Area, Average Production and Total Production of Clove by Subdistrict, 2015*

Kecamatan Subdistrict	Luas Area/ Area of Harvesting(Ha.)			Jumlah Total	Produktifitas Productivity (kw./Ha.)	Produksi Production (kw.)
	TBM	TM	TT / TR			
(1)	(2)	(3)	(4)	(5)	(6)	(7)
1. Kencong	-	-	-	-	-	-
2. Gumukmas	-	-	-	-	-	-
3. Puger	-	-	-	-	-	-
4. Wuluhan	-	-	-	-	-	-
5. Ambulu	-	-	-	-	-	-
6. Tempurejo	-	-	-	-	-	-
7. Silo	60,51	18,94	4,42	83,87	3,05	57,75
8. Mayang	-	-	-	-	-	-
9. Mumbulsari	-	0,24	0,04	0,28	2,89	0,69
10. Jenggawah	-	-	-	-	-	-
11. Ajung	-	-	-	-	-	-
12. Rambipuji	-	-	-	-	-	-
13. Balung	-	-	-	-	-	-
14. Umbulsari	-	-	-	-	-	-
15. Semboro	-	-	-	-	-	-
16. Jombang	-	-	-	-	-	-
17. Sumberbaru	-	1,74	3,03	4,77	2,35	4,09
18. Tanggul	23,95	7,92	2,11	33,97	3,30	26,12
19. Bangsalsari	-	2,21	0,02	2,23	3,00	6,63
20. Panti	0,89	6,91	6,73	14,52	3,15	21,75
21. Sukorambi	-	0,68	0,08	0,75	2,75	1,86
22. Arjasa	-	3,90	0,21	4,11	2,80	10,91
23. Pakusari	-	-	-	-	-	-
24. Kalisat	-	-	-	-	-	-
25. Ledokombo	5,93	14,03	2,71	22,67	2,43	34,09
26. Sumberjambe	19,53	17,09	0,69	37,30	2,50	42,71
27. Sukowono	-	0,50	0,04	0,53	2,65	1,31
28. Jelbuk	-	0,47	0,03	0,49	2,55	1,19
29. Kaliwates	-	-	-	-	-	-
30. Sumpersari	-	-	-	-	-	-
31. Patrang	-	-	-	-	-	-
<b>Tahun/Year 2015</b>	<b>110,81</b>	<b>74,59</b>	<b>20,07</b>	<b>205,47</b>	<b>2,80</b>	<b>209,10</b>
<b>Tahun/Year 2014</b>	<b>114,68</b>	<b>72,39</b>	<b>19,36</b>	<b>206,43</b>	<b>2,90</b>	<b>209,77</b>

Sumber: Dinas Perkebunan dan Kehutanan Kabupaten Jember.

Source: *Plantation and Forestry Service Regency of Jember*

Keterangan/Explanation : TBM : Tanaman Belum Menghasilkan/ To-Be-Productive-Yet Tree

TM : Tanaman Menghasilkan/ Productive Tree

TT / TR : Tanaman Tua / Rusak/ Old / Non-Productive Tree

AGRICULTURE

Luas Panen, Rata-rata Produksi, dan Total Produksi Kapuk Menurut Kecamatan,

**Tabel 5.2.9** 2015

Table Harvested Area, Average Production and Total Production of Kapok by Subdistrict, 2015

Kecamatan Subdistrict	Luas Area/ Area of Harvesting(Ha.)			Jumlah Total	Produktifitas Productivity (kw./Ha.)	Produksi Production (kw.)
	TBM	TM	TT / TR			
(1)	(2)	(3)	(4)	(5)	(6)	(7)
1. Kencong	-	2,83	0,07	2,90	3,00	8,49
2. Gumukmas	6,95	76,67	8,42	92,04	2,00	153,34
3. Puger	0,31	4,48	0,10	4,89	1,90	8,51
4. Wuluhan	16,00	101,69	8,34	126,03	2,70	274,56
5. Ambulu	8,49	44,90	4,33	57,72	2,55	114,50
6. Tempurejo	2,92	35,36	2,21	40,49	2,00	70,72
7. Silo	3,06	22,37	4,54	29,97	4,90	109,61
8. Mayang	1,05	2,09	0,18	3,32	3,30	6,90
9. Mumbulsari	3,63	30,20	8,12	41,95	3,20	96,64
10. Jenggawah	4,59	51,70	0,58	56,87	2,00	103,40
11. Ajung	6,79	52,94	4,23	63,96	2,70	142,94
12. Rambipuji	2,82	6,50	1,62	10,94	2,60	16,90
13. Balung	11,30	37,62	2,20	51,12	2,90	109,10
14. Umbulsari	3,63	34,63	2,00	40,26	2,60	90,04
15. Semboro	1,56	13,81	2,28	17,65	2,80	38,67
16. Jombang	4,87	20,69	2,39	27,95	2,70	55,86
17. Sumberbaru	-	5,20	0,11	5,31	2,20	11,44
18. Tanggul	0,74	28,59	1,22	30,55	2,25	64,33
19. Bangsalsari	7,78	70,83	4,41	83,02	2,20	155,83
20. Panti	4,52	55,94	3,63	64,09	2,30	128,66
21. Sukorambi	3,25	168,50	8,58	180,33	2,35	395,98
22. Arjasa	4,88	116,34	9,18	130,40	2,55	296,67
23. Pakusari	4,79	31,88	4,11	40,78	3,25	103,61
24. Kalisat	4,53	32,81	3,41	40,75	2,35	77,10
25. Ledokombo	6,53	126,36	2,48	135,37	2,50	315,90
26. Sumberjambe	8,17	89,01	10,12	107,30	2,50	222,53
27. Sukowono	1,61	53,54	0,11	55,26	1,90	101,73
28. Jelbuk	-	45,12	0,07	45,19	2,35	106,03
29. Kaliwates	9,00	44,61	6,73	60,34	3,50	156,14
30. Sumpersari	6,55	26,26	4,48	37,29	2,70	70,90
31. Patrang	-	24,36	0,34	24,70	2,50	60,90
<b>Tahun/Year 2015</b>	<b>140,32</b>	<b>1 457,83</b>	<b>110,59</b>	<b>1 708,74</b>	<b>2,52</b>	<b>3 667,91</b>
<b>Tahun/Year 2014</b>	<b>155,02</b>	<b>1 454,88</b>	<b>127,79</b>	<b>1 737,69</b>	<b>2,50</b>	<b>3 632,33</b>

Sumber: Dinas Perkebunan dan Kehutanan Kabupaten Jember.

Source: Plantation and Forestry Service Regency of Jember

Keterangan/Explanation : TBM : Tanaman Belum Menghasilkan/ To-Be-Productive-Yet Tree

TM : Tanaman Menghasilkan/ Productive Tree

TT / TR : Tanaman Tua / Rusak/ Old / Non-Productive Tree

**Luas Panen, Rata-rata Produksi, dan Total Produksi Panili Menurut Kecamatan, 2015**

**Tabel**  
**Table 5.2.10**

*Harvested Area, Average Production and Total Production of Vanilla by Subdistrict, 2015*

Kecamatan Subdistrict	Luas Area/ Area of Harvesting(Ha.)				Produktifitas Productivity (kw./Ha.)	Produksi Production (kw.)
	TBM	TM	TT / TR	Jumlah Total		
(1)	(2)	(3)	(4)	(5)	(6)	(7)
1. Kencong	-	-	-	-	-	-
2. Gumukmas	-	-	-	-	-	-
3. Puger	-	-	-	-	-	-
4. Wuluhan	-	0,31	0,02	0,34	3,75	1,18
5. Ambulu	-	-	-	-	-	-
6. Tempurejo	3,84	5,09	0,02	8,95	3,50	17,82
7. Silo	4,23	7,59	0,96	12,78	5,10	38,70
8. Mayang	-	-	-	-	-	-
9. Mumbulsari	0,96	10,22	0,99	12,17	3,20	32,72
10. Jenggawah	-	0,69	0,04	0,73	3,25	2,25
11. Ajung	-	-	-	-	-	-
12. Rambipuji	-	-	-	-	-	-
13. Balung	-	-	-	-	-	-
14. Umbulsari	-	-	-	-	-	-
15. Semboro	-	-	-	-	-	-
16. Jombang	-	-	-	-	-	-
17. Sumberbaru	-	-	-	-	-	-
18. Tanggul	-	-	-	-	-	-
19. Bangsalsari	-	0,30	0,34	0,64	3,35	1,01
20. Panti	-	4,52	0,47	4,89	3,20	14,45
21. Sukorambi	-	-	-	-	-	-
22. Arjasa	-	0,81	0,22	1,03	3,15	2,54
23. Pakusari	-	-	-	-	-	-
24. Kalisat	-	-	-	-	-	-
25. Ledokombo	-	1,70	0,05	1,75	4,15	7,04
26. Sumberjambe	-	-	-	-	-	-
27. Sukowono	-	-	-	-	-	-
28. Jelbuk	-	1,36	0,22	1,58	3,45	4,69
29. Kaliwates	-	-	-	-	-	-
30. Sumbersari	-	-	-	-	-	-
31. Patrang	-	1,29	1,45	2,74	3,30	4,26
<b>Tahun/Year 2015</b>	<b>9,04</b>	<b>33,88</b>	<b>4,78</b>	<b>47,70</b>	<b>3,74</b>	<b>126,66</b>
<b>Tahun/Year 2014</b>	<b>9,10</b>	<b>33,88</b>	<b>4,85</b>	<b>47,83</b>	<b>3,68</b>	<b>124,57</b>

Sumber: Dinas Perkebunan dan Kehutanan Kabupaten Jember.

Source: *Plantation and Forestry Service Regency of Jember*

Keterangan/Explanation : TBM : Tanaman Belum Menghasilkan/ To-Be-Productive-Yet Tree

TM : Tanaman Menghasilkan/ Productive Tree

TT / TR : Tanaman Tua / Rusak/ Old / Non-Productive Tree

**Luas Panen, Rata-rata Produksi, dan Total Produksi Jambu Mete Menurut Kecamatan, 2015**

**Tabel 5.2.11** *Harvested Area, Average Production and Total Production of Cashew Nut by Subdistrict, 2015*

Kecamatan Subdistrict	Luas Area/ Area of Harvesting(Ha.)			Jumlah Total	Produktifitas Productivity (kw./Ha.)	Produksi Production (kw.)
	TBM	TM	TT / TR			
(1)	(2)	(3)	(4)	(5)	(6)	(7)
1. Kencong	-	-	-	-	-	-
2. Gumukmas	162,10	110,89	3,31	276,30	1,35	149,70
3. Puger	-	-	-	-	-	-
4. Wuluh	-	-	-	-	-	-
5. Ambulu	-	-	-	-	-	-
6. Tempurejo	-	-	-	-	-	-
7. Silo	-	-	-	-	-	-
8. Mayang	-	-	-	-	-	-
9. Mumbulsari	-	-	-	-	-	-
10. Jenggawah	-	-	-	-	-	-
11. Ajung	-	-	-	-	-	-
12. Rambipuji	-	-	-	-	-	-
13. Balung	-	-	-	-	-	-
14. Umbulsari	-	-	-	-	-	-
15. Semboro	-	-	-	-	-	-
16. Jombang	-	-	-	-	-	-
17. Sumberbaru	-	-	-	-	-	-
18. Tanggul	-	-	-	-	-	-
19. Bangsalsari	-	-	-	-	-	-
20. Panti	-	-	-	-	-	-
21. Sukorambi	-	-	-	-	-	-
22. Arjasa	0,34	4,60	0,06	5,00	1,40	6,44
23. Pakusari	-	-	-	-	-	-
24. Kalisat	1,25	10,22	1,17	12,64	1,35	13,80
25. Ledokombo	-	3,90	0,35	4,25	1,35	5,27
26. Sumberjambe	38,25	30,40	7,45	76,10	1,45	44,08
27. Sukowono	-	-	-	-	-	-
28. Jelbuk	-	-	-	-	-	-
29. Kaliwates	-	-	-	-	-	-
30. Sumbersari	-	-	-	-	-	-
31. Patrang	-	1,30	1,35	2,65	1,46	1,90
<b>Tahun/Year 2015</b>	<b>201,94</b>	<b>161,31</b>	<b>13,69</b>	<b>376,94</b>	<b>1,37</b>	<b>221,18</b>
<b>Tahun/Year 2014</b>	<b>204,49</b>	<b>159,44</b>	<b>13,26</b>	<b>377,19</b>	<b>1,35</b>	<b>214,52</b>

Sumber: Dinas Perkebunan dan Kehutanan Kabupaten Jember.

Source: *Plantation and Forestry Service Regency of Jember*

Keterangan/Explanation : TBM : Tanaman Belum Menghasilkan/ *To-Be-Productive-Yet Tree*

TM : Tanaman Menghasilkan/ *Productive Tree*

TT / TR : Tanaman Tua / Rusak/ *Old / Non-Productive Tree*



**Tabel 5.2.12 Luas Panen, Rata-rata Produksi, dan Total Produksi Pinang Menurut Kecamatan, 2015**  
*Table 5.2.12 Harvested Area, Average Production and Total Production of Areca Nut by Subdistrict, 2015*

Kecamatan Subdistrict	Luas Area/ Area of Harvesting(Ha.)			Jumlah Total	Produktifitas Productivity (kw./Ha.)	Produksi Production (kw.)
	TBM	TM	TT / TR			
(1)	(2)	(3)	(4)	(5)	(6)	(7)
1. Kencong	-	51,68	2,84	54,52	7,15	369,54
2. Gumukmas	0,85	1,57	0,25	2,67	7,05	11,09
3. Puger	1,05	3,09	0,28	4,42	7,30	22,58
4. Wuluhan	-	2,61	0,10	2,72	7,25	18,96
5. Ambulu	4,52	24,51	1,37	30,39	7,20	176,44
6. Tempurejo	1,67	22,38	5,60	29,64	7,50	167,82
7. Silo	2,79	14,05	2,78	19,62	8,10	113,84
8. Mayang	3,79	48,07	3,13	54,99	7,10	341,27
9. Mumbulsari	2,76	89,48	11,20	103,44	7,25	648,72
10. Jenggawah	1,49	48,31	10,72	60,52	7,20	347,81
11. Ajung	0,92	1,64	0,35	2,91	6,15	10,11
12. Rambipuji	0,01	24,50	3,11	27,62	7,55	185,01
13. Balung	0,19	9,03	3,91	13,13	5,50	49,67
14. Umbulsari	0,45	1,31	0,15	1,91	7,05	9,23
15. Semboro	0,45	3,38	0,91	4,75	5,35	18,10
16. Jombang	-	42,44	1,38	43,81	6,45	273,72
17. Sumberbaru	2,64	27,81	3,58	34,02	6,05	168,23
18. Tanggul	4,11	42,11	2,11	48,33	7,55	317,90
19. Bangsalsari	2,56	23,47	2,58	28,61	5,50	129,10
20. Panti	1,60	9,43	1,34	12,37	5,35	50,47
21. Sukorambi	6,72	82,29	5,15	94,16	5,45	448,48
22. Arjasa	0,77	28,82	4,94	34,53	6,25	180,13
23. Pakusari	5,16	45,37	1,53	52,06	7,60	344,80
24. Kalisat	65,24	223,01	8,09	296,33	6,35	1 416,08
25. Ledokombo	2,75	225,56	9,13	237,45	6,45	1 454,88
26. Sumberjambe	6,94	48,77	3,42	59,13	6,60	321,87
27. Sukowono	0,62	111,50	3,32	115,45	6,15	685,75
28. Jelbuk	1,70	21,38	1,60	24,68	7,60	162,45
29. Kaliwates	-	2,65	0,20	2,86	5,40	14,34
30. Sumbersari	-	4,17	4,13	8,31	6,90	28,81
31. Patrang	2,73	46,57	12,16	61,45	7,50	349,26
<b>Tahun/Year 2015</b>	<b>124,48</b>	<b>1 330,97</b>	<b>111,37</b>	<b>1 566,83</b>	<b>6,64</b>	<b>8 836,45</b>
<b>Tahun/Year 2014</b>	<b>129,47</b>	<b>1 327,99</b>	<b>114,14</b>	<b>1 571,60</b>	<b>6,82</b>	<b>9 053,91</b>

Sumber: Dinas Perkebunan dan Kehutanan Kabupaten Jember.

Source: *Plantation and Forestry Service Regency of Jember*

Keterangan/Explanation : TBM : Tanaman Belum Menghasilkan/ *To-Be-Productive-Yet Tree*

TM : Tanaman Menghasilkan/ *Productive Tree*

TT / TR : Tanaman Tua / Rusak/ *Old / Non-Productive Tree*

AGRICULTURE

**Luas Panen, Rata-rata Produksi, dan Total Produksi Kakao Menurut Kecamatan,**

**Tabel 5.2.13**

*Harvested Area, Average Production and Total Production of Cacao by Subdistrict, 2015*

Kecamatan Subdistrict	Luas Area/ Area of Harvesting(Ha.)				Produktifitas Productivity (kw./Ha.)	Produksi Production (kw.)
	TBM	TM	TT / TR	Jumlah Total		
(1)	(2)	(3)	(4)	(5)	(6)	(7)
1. Kencong	-	-	-	-	-	-
2. Gumukmas	-	-	-	-	-	-
3. Puger	-	-	-	-	-	-
4. Wuluhan	29,77	1,17	0,06	31,01	5,75	6,71
5. Ambulu	12,39	0,10	-	12,50	5,26	0,54
6. Tempurejo	-	-	-	-	-	-
7. Silo	102,77	10,13	0,09	112,99	5,55	56,24
8. Mayang	-	-	-	-	-	-
9. Mumbulsari	-	-	-	-	-	-
10. Jenggawah	-	-	-	-	-	-
11. Ajung	-	-	-	-	-	-
12. Rambipuji	21,99	0,10	0,01	22,10	4,92	0,51
13. Balung	-	-	-	-	-	-
14. Umbulsari	-	-	-	-	-	-
15. Semboro	2,92	0,07	-	3,00	5,10	0,38
16. Jombang	-	-	-	-	-	-
17. Sumberbaru	-	-	-	-	-	-
18. Tanggul	-	-	-	-	-	-
19. Bangsalsari	-	-	-	-	-	-
20. Panti	25,68	0,11	0,01	25,80	4,65	0,50
21. Sukorambi	-	-	-	-	-	-
22. Arjasa	-	-	-	-	-	-
23. Pakusari	-	-	-	-	-	-
24. Kalisat	11,35	0,23	0,02	11,60	4,70	1,08
25. Ledokombo	4,52	0,07	0,01	4,60	4,73	0,31
26. Sumberjambe	-	-	-	-	-	-
27. Sukowono	-	-	-	-	-	-
28. Jelbuk	-	-	-	-	-	-
29. Kaliwates	-	-	-	-	-	-
30. Sumpersari	-	-	-	-	-	-
31. Patrang	57,75	0,23	0,02	58,00	4,65	1,05
<b>Tahun/Year 2015</b>	<b>269,14</b>	<b>12,21</b>	<b>0,23</b>	<b>281,59</b>	<b>5,51</b>	<b>67,32</b>
<b>Tahun/Year 2014</b>	<b>269,46</b>	<b>12,03</b>	<b>0,12</b>	<b>281,61</b>	<b>5,47</b>	<b>65,83</b>

Sumber: Dinas Perkebunan dan Kehutanan Kabupaten Jember.

Source: Plantation and Forestry Service Regency of Jember

Keterangan/Explanation : TBM : Tanaman Belum Menghasilkan/ To-Be-Productive-Yet Tree

TM : Tanaman Menghasilkan/ Productive Tree

TT / TR : Tanaman Tua / Rusak/ Old / Non-Productive Tree

## Luas Panen , Rata-rata Produksi, dan Total Produksi Mlinjo Menurut Kecamatan,

Tabel 5.2.14 2015

Table 5.2.14 Harvested Area, Average Production and Total Production of Mlinjo by Subdistrict, 2015

Kecamatan Subdistrict	Luas Area/ Area of Harvesting(Ha.)				Produktifitas Productivity (kw./Ha.)	Produksi Production (kw.)
	TBM	TM	TT / TR	Jumlah Total		
(1)	(2)	(3)	(4)	(5)	(6)	(8)
1. Kencong	-	-	-	-	-	-
2. Gumukmas	-	-	-	-	-	-
3. Puger	-	-	-	-	-	-
4. Wuluhan	-	-	-	-	-	-
5. Ambulu	-	-	-	-	-	-
6. Tempurejo	-	-	-	-	-	-
7. Silo	-	-	-	-	-	-
8. Mayang	-	-	-	-	-	-
9. Mumbulsari	-	-	-	-	-	-
10. Jenggawah	-	-	-	-	-	-
11. Ajung	-	-	-	-	-	-
12. Rambipuji	-	-	-	-	-	-
13. Balung	-	-	-	-	-	-
14. Umbulsari	-	-	-	-	-	-
15. Semboro	-	-	-	-	-	-
16. Jombang	-	-	-	-	-	-
17. Sumberbaru	-	-	-	-	-	-
18. Tanggul	-	-	-	-	-	-
19. Bangsalsari	-	-	-	-	-	-
20. Pantl	-	-	-	-	-	-
21. Sukorambi	-	-	-	-	-	-
22. Arjasa	-	-	-	-	-	-
23. Pakusari	-	-	-	-	-	-
24. Kalisat	-	-	-	-	-	-
25. Ledokombo	-	-	-	-	-	-
26. Sumberjambe	-	-	-	-	-	-
27. Sukowono	-	-	-	-	-	-
28. Jelbuk	67,05	11,25	0,03	78,33	2,15	24,19
29. Kaliwates	-	-	-	-	-	-
30. Sumbersari	-	-	-	-	-	-
31. Patrang	-	-	-	-	-	-
<b>Tahun/Year 2015</b>	<b>67,05</b>	<b>11,25</b>	<b>0,03</b>	<b>78,33</b>	<b>2,15</b>	<b>24,19</b>
<b>Tahun/Year 2014</b>	<b>67,13</b>	<b>11,20</b>	<b>-</b>	<b>78,33</b>	<b>2,12</b>	<b>23,74</b>

Sumber: Dinas Perkebunan dan Kehutanan Kabupaten Jember.

Source: Plantation and Forestry Service Regency of Jember

Keterangan/Explanation : TBM : Tanaman Belum Menghasilkan/ To-Be-Productive-Yet Tree

TM : Tanaman Menghasilkan/ Productive Tree

TT / TR : Tanaman Tua / Rusak/ Old / Non-Productive Tree

**Luas Panen, Produktifitas, Total Produksi dan Produksi Kristal Tebu Menurut Kecamatan, 2015**

**Tabel**  
*Table* 5.2.15

*Harvested Area, Average Production and Total Production of Sugar Cane, and Crystall Sugar Production by Subdistrict, 2015*

Kecamatan Subdistrict	Luas Panen (Ha) Area of Harvesting(Ha)	Produktifitas Productivity (kw./Ha.)	Produksi Production (kw.)	Produksi Kristal Gula Crystall Sugar Production (kw.)
(1)	(2)	(3)	(4)	(5)
1. Kencong	579,12	754,58	436 990,78	36 887,94
2. Gumukmas	264,80	704,10	186 442,27	15 553,49
3. Puger	145,11	695,63	100 945,02	8 623,02
4. Wuluhan	50,06	696,62	34 875,82	2 848,82
5. Ambulu	-	-	-	-
6. Tempurejo	300,09	627,80	188 395,45	15 469,45
7. Silo	119,94	606,89	72 789,47	5 956,47
8. Mayang	243,48	748,22	182 177,92	15 449,42
9. Mumbulsari	757,94	574,60	435 512,41	34 036,98
10. Jenggawah	76,71	701,17	53 787,18	4 395,18
11. Ajung	98,04	618,68	60 656,43	5 270,44
12. Rambipuji	470,82	694,79	327 117,81	29 410,17
13. Balung	178,33	851,42	151 836,44	12 723,99
14. Umbulsari	722,53	777,09	561 476,23	46 989,39
15. Semboro	813,60	775,56	630 994,24	53 879,15
16. Jombang	548,39	788,71	432 517,56	36 228,17
17. Sumberbaru	1 217,90	722,58	880 028,60	73 185,45
18. Tanggul	902,87	812,24	733 344,13	61 610,13
19. Bangsalsari	563,37	669,69	377 283,54	30 662,54
20. Panti	49,30	778,67	38 388,45	2 929,45
21. Sukorambi	29,42	734,51	21 606,95	1 884,92
22. Arjasa	19,66	823,30	16 186,92	1 206,32
23. Pakusari	203,21	734,82	149 324,13	12 575,11
24. Kalisat	43,49	643,43	27 983,25	2 319,23
25. Ledokombo	63,31	318,45	20 159,53	1 696,53
26. Sumberjambe	55,94	652,97	36 524,92	3 078,92
27. Sukowono	46,16	635,61	29 342,36	2 312,95
28. Jelbuk	4,00	283,05	1 132,18	89,18,
29. Kaliwates	40,12	922,66	37 017,05	2 561,05
30. Sumbersari	10,46	730,50	7 641,06	631,03
31. Patrang	33,63	554,80	18 657,27	1 718,27
<b>Tahun/Year 2015</b>	<b>8 651,78</b>	<b>722,53</b>	<b>6 251 135,37</b>	<b>522 183,13</b>
<b>Tahun/Year 2014</b>	<b>7 578,02</b>	<b>817,41</b>	<b>6 194 379,00</b>	<b>464 339,10</b>

Sumber: Dinas Perkebunan dan Kehutanan Kabupaten Jember.

Source: *Plantation and Forestry Service Regency of Jember*

### 5.3 KEHUTANAN/FORESTRY

**Tabel 5.3.1** **Produksi Hasil Hutan Menurut Jenis Produksi, 2014-2015**  
**Table** **5.3.1** **Forest Product by Its Type, 2014-2015**

	Jenis Produksi <i>Type of Product</i>	Satuan <i>Unit</i>	2014	2015
	(1)	(2)	(3)	(4)
1.	Kayu Pertukangan/ <i>Furniture Wood</i> : - Jati/ <i>Teak</i>	m3	24 240,42	17 398,00
	- Rimba/ <i>Wild</i>	m3	30 515,13	30 295,00
2.	Kayu Bakar/ <i>Firewood</i> : - Jati/ <i>Teak</i>	Sm	64,00	12,00
	- Rimba/ <i>Wild</i>	Sm	2 763,00	2 776,00
3.	Getah Pinus/ <i>Pine Sap</i>	Ton	2 911,66	3 058,00
4.	Getah Damar / Kopal/ <i>Damar Resin</i>	Ton	-	-
5.	Kelapa/ <i>Coconut</i>	Butir	-	-
6.	Gondorukem/ <i>Gondorukem Resin</i>	Ton	-	-
7.	Terpentin/ <i>Turpentine</i>	Ton	-	-
8.	Kopi/ <i>Coffee</i>	Ton	13,05	16,99

Sumber: Perum Perhutani / KPH Jember.

Source: *Public Corporation of Forestry / KPH Jember*

Keterangan/*Explanation* :- Kayu Log yang dihimpun di TPK (Tempat Penimbunan Kayu) Pemasaran ditangani oleh Divisi Komersial Kayu, Komersial Kayu II Jawa Timur/ *Wood Logs are collected in TPK (Timber Depot) Marketing is handled by the Commercial Division of wood, wood Commercial III East Java*

- Getah pinus yang diolah di PGT (Pabrik Getah Terpentin) Garahan ditangani oleh Divisi Industri GTD & MKP (Getah Terpentin Damar & Minyak Kayu Putih), KBM (Kesatuan Bisnis Mandiri) Industri Gondorukem dan Terpentin I & II di Jawa Tengah/ *Pine resin is processed in PGT (Factory Gum Turpentine) Garahan handled by the Division of Industrial GTD & MKP (Gum Turpentine Oil Wood Resin & White), KBM (Independent Business Unit) Industry Gondorukem and Turpentine I & II in Central Java*

AGRICULTURE

**Tabel 5.3.2 Luas Kawasan Hutan (Ha) Menurut Fungsinya, 2015**  
*The Area of Forest (Ha) by Its Function, 2015*

Kecamatan <i>Subdistrict</i>	Luas Hutan <i>Area</i>	Hutan Produksi <i>Productive Forest</i>	Bukan Untuk Produksi <i>Not For Production</i>		
			Hutan Lindung <i>Reservation Forest</i>	Hutan Wisata/ Suaka <i>Tourism Forest</i>	LDTI* <i>Field with Special Usage</i>
(1)	(2)	(3)	(4)	(5)	(6)
1. Kencong	-	-	-	-	-
2. Gumukmas	-	-	-	-	-
3. Puger	2 970,65	522,60	2 403,90	-	44,15
4. Wuluhan	3 114,55	3 071,60	-	-	42,95
5. Ambulu	3 274,00	2 231,30	948,00	-	94,70
6. Tempurejo	7 711,70	3 140,80	4 545,00	-	25,90
7. Silo	13 392,40	4 578,70	8 596,90	-	216,80
8. Mayang	1 357,50	1 349,20	4,60	-	3,70
9. Mumbulsari	2 147,90	1 047,90	1 039,90	-	60,10
10. Jenggawah	-	-	-	-	-
11. Ajung	-	-	-	-	-
12. Rambipuji	17,50	17,50	-	-	-
13. Balung	-	-	-	-	-
14. Umbulsari	-	-	-	-	-
15. Semboro	-	-	-	-	-
16. Jombang	-	-	-	-	-
17. Sumberbaru	4 931,85	3 832,50	1 001,30	-	98,05
18. Tanggul	2 571,80	2 253,30	313,00	-	5,50
19. Bangsalsari	2 603,08	2 405,08	195,60	-	2,40
20. Panti	1 234,70	1 035,60	198,20	-	0,90
21. Sukorambi	-	-	-	-	-
22. Arjasa	12 622,20	540,60	12 081,50	-	0,10
23. Pakusari	-	-	-	-	-
24. Kalisat	6,70	6,70	-	-	-
25. Ledokombo	6 849,50	1 881,90	4 956,40	-	11,20
26. Sumberjambe	5 960,60	2 781,50	3 173,40	-	5,70
27. Sukowono	5,60	5,60	-	-	-
28. Jelbuk	752,91	706,21	46,70	-	-
29. Kaliwates	-	-	-	-	-
30. Sumbersari	-	-	-	-	-
31. Patrang	-	-	-	-	-
<b>Tahun/Year 2015</b>	<b>71 525,14</b>	<b>31 408,59</b>	<b>39 504,40</b>	-	<b>612,15</b>
<b>Tahun/Year 2014</b>	<b>71.525,14</b>	<b>31.408,59</b>	<b>39.504,40</b>	-	<b>612,15</b>

Sumber/ Source : Perum Perhutani / KPH Jember./ *Public Corporation of Forestry / KPH Jember*  
 Keterangan/ Explanation : \* *Lapangan Dengan Tujuan Istimewa/ The area of forest does not include the area handled by TN Meru Betiri and BKSDA*

## 5.4 PETERNAKAN/ANIMALHUSBANDRY

**Tabel 5.4.1** Populasi Ternak Menurut Kecamatan dan Jenis Ternak (ekor), 2015  
Table Livestock Population by Subdistrict and Type, 2015

Kecamatan Subdistrict	Sapi Perah <i>Dairy Cow</i>	Sapi Potong <i>Beef Cow</i>	Kuda <i>Hourse</i>	Kerbau <i>Buffalo</i>	Kambing <i>Goat</i>	Domba <i>Sheep</i>	Babi <i>Pig</i>
(1)	(2)	(3)	(4)	(5)	(6)	(7)	(8)
1. Kencong	-	11 224	-	15	1 362	1 827	153
2. Gumukmas	152	16 856	3	29	1 484	2 698	-
3. Puger	32	13 008	17	12	2 045	2 962	-
4. Wuluhun	6	12 243	7	2	2 277	2 497	-
5. Ambulu	124	7 741	29	38	2 434	1 696	86
6. Tempurejo	24	14 042	7	2	2 859	3 432	-
7. Silo	27	16 410	12	1	1 926	8 295	-
8. Mayang	-	7 217	21	-	32	1 369	-
9. Mumbulsari	-	7 955	18	-	6 470	4 120	-
10. Jenggawah	-	6 026	1	1	408	2 726	-
11. Ajung	-	3 908	-	1	468	1 031	-
12. Rambipuji	13	8 909	17	4	2 242	2 897	-
13. Balung	71	5 682	19	1	1 850	2 515	-
14. Umbulsari	-	4 430	16	39	1 949	2 713	129
15. Semboro	-	2 405	15	34	1 632	1 908	166
16. Jombang	-	3 743	14	16	1 323	2 506	-
17. Sumberbaru	244	14 730	15	13	3 245	1 601	-
18. Tanggul	35	4 070	25	2	2 307	2 460	-
19. Bangsalsari	-	8 330	14	1	3 904	2 594	-
20. Panti	39	4 521	10	3	1 850	3 197	-
21. Sukorambi	51	4 327	5	1	75	5 360	-
22. Arjasa	286	6 044	5	-	2 521	2 488	-
23. Pakusari	-	4 773	15	1	27	484	-
24. Kalisat	-	7 849	32	1	132	1 004	-
25. Ledokombo	-	9 737	15	11	2 250	2 655	-
26. Sumberjambe	-	13 916	9	41	699	622	-
27. Sukowono	-	8 088	12	2	119	1 072	-
28. Jelbuk	-	7 995	-	-	1 729	909	-
29. Kaliwates	104	719	-	-	241	2 089	-
30. Sumbersari	39	2 641	1	-	75	1 509	-
31. Patrang	41	3 851	9	4	324	714	-
<b>Tahun/Year 2015</b>	<b>1 288</b>	<b>243 390</b>	<b>363</b>	<b>275</b>	<b>50 259</b>	<b>73 950</b>	<b>534</b>
<b>Tahun/Year 2014</b>	<b>1 379</b>	<b>236 199</b>	<b>332</b>	<b>327</b>	<b>49 517</b>	<b>72 859</b>	<b>537</b>

Sumber: Dinas Peternakan, Perikanan dan Kelautan Kabupaten Jember.

Source: Department of Animal Husbandry, Fisheries and Marine Regency of Jember

**Tabel 5.4.2** **Populasi Unggas Menurut Kecamatan dan Jenis Unggas (ekor), 2015**  
*Table Bird Population by Subdistrict and Type, 2015*

Kecamatan Subdistrict	Ayam/ Chicken			Itik Duck
	Bukan Ras (Buras) Non-Purebred	R a s Purebred	Pedaging Broiler	
(1)	(2)	(3)	(4)	(5)
1. Kencong	5 237	29 015	129 458	2 795
2. Gumukmas	104 761	29 519	261 635	15 732
3. Puger	48 133	101 552	13 601	11 734
4. Wuluhan	43 331	13 298	59 440	3 280
5. Ambulu	66 234	68 306	87 145	2 766
6. Tempurejo	67 614	2 108	9 956	2 108
7. Silo	89 726	23 468	48 428	4 143
8. Mayang	28 419	-	9 694	1 745
9. Mumbulsari	44 790	25 155	95 913	10 354
10. Jenggawah	69 477	70 522	175 297	4 333
11. Ajung	73 622	9 324	29 813	11 231
12. Rambipuji	28 450	26 194	136 006	7 288
13. Balung	58 428	203 507	88 656	2 853
14. Umbulsari	108 559	25 589	21 660	11 650
15. Semboro	70 296	5 037	21 157	13 564
16. Jombang	45 052	2 015	18 638	13 640
17. Sumberbaru	63 113	20 149	64 477	7 295
18. Tanggul	18 579	69 112	16 976	1 673
19. Bangsalsari	99 806	6 347	9 772	2 733
20. Panti	29 986	18 336	48 861	1 185
21. Sukorambi	39 794	21 157	37 276	1 088
22. Arjasa	48 609	8 765	38 787	4 002
23. Pakusari	57 267	9 420	61 152	1 988
24. Kalisat	51 851	3 022	83 115	2 359
25. Ledokombo	38 701	2 166	10 578	3 799
26. Sumberjambe	90 639	132 481	182 349	18 167
27. Sukowono	119 108	118 679	88 152	14 012
28. Jelbuk	20 344	23 776	10 075	3 001
29. Kaliwates	7 464	21 410	27 948	154
30. Sumbersari	33 787	20 149	111 827	508
31. Patrang	27 298	-	22 164	2 426
<b>Tahun/Year 2015</b>	<b>1 698 475</b>	<b>1 109 578</b>	<b>2 020 006</b>	<b>183 606</b>
<b>Tahun/Year 2014</b>	<b>1 665 081</b>	<b>817 846</b>	<b>1 537 816</b>	<b>180 006</b>

Sumber: Dinas Peternakan, Perikanan dan Kelautan Kabupaten Jember.  
 Source: Department of Animal Husbandry, Fisheries and Marine Regency of Jember



**Tabel 5.4.3 Pemotongan Ternak Menurut Kecamatan dan Jenis Ternak (ekor), 2015**  
 Table *The Butchering of Livestock by Subdistrict and Type, 2015*

Kecamatan <i>Subdistrict</i>	Sapi Perah	Sapi Potong	Kuda <i>Hourse</i>	Kerbau <i>Buffalo</i>	Kambing <i>Goat</i>	Domba <i>Sheep</i>	Babi <i>Pig</i>
	<i>Dairy Cow</i>	<i>Beef Cow</i>					
(1)	Perah (2)	Potong (3)	(4)	(5)	(6)	(7)	(8)
1. Kencong	-	623	-	-	282	297	-
2. Gumukmas	-	-	-	-	355	266	-
3. Puger	-	-	-	-	388	390	-
4. Wuluhan	-	-	-	-	523	297	-
5. Ambulu	-	1 056	-	-	620	309	-
6. Tempurejo	-	-	-	-	622	401	-
7. Silo	-	255	-	-	314	796	-
8. Mayang	-	185	-	-	15	289	-
9. Mumbulsari	-	-	-	-	922	417	-
10. Jenggawah	-	-	-	-	23	283	-
11. Ajung	-	-	-	-	-	184	-
12. Rambipuji	-	1 375	-	-	315	289	-
13. Balung	-	1 044	-	-	324	495	-
14. Umbulsari	-	-	-	-	398	369	-
15. Semboro	-	-	-	-	-	225	-
16. Jombang	-	-	-	-	217	225	-
17. Sumberbaru	7	-	-	-	506	233	-
18. Tanggul	-	1 046	-	-	434	567	-
19. Bangsalsari	-	-	-	-	617	681	-
20. Panti	-	-	-	-	233	211	-
21. Sukorambi	-	-	-	-	14	391	-
22. Arjasa	-	-	-	-	369	362	-
23. Pakusari	-	-	-	-	12	153	-
24. Kalisat	-	985	-	-	15	310	-
25. Ledokombo	-	-	-	-	391	387	-
26. Sumberjambe	-	-	-	-	88	163	-
27. Sukowono	-	456	-	-	27	150	-
28. Jelbuk	-	-	-	-	223	263	-
29. Kaliwates	8	1 612	-	8	72	3 045	161
30. Sumbersari	-	598	-	-	37	2 240	-
31. Patrang	-	-	-	-	60	2 123	-
<b>Tahun/Year 2015</b>	<b>15</b>	<b>9 235</b>	<b>-</b>	<b>8</b>	<b>8 416</b>	<b>16 811</b>	<b>161</b>
<b>Tahun/Year 2014</b>	<b>14</b>	<b>9 382</b>	<b>-</b>	<b>2</b>	<b>8 313</b>	<b>16 917</b>	<b>515</b>

Sumber: Dinas Peternakan, Perikanan dan Kelautan Kabupaten Jember.

Source: Department of Animal Husbandry, Fisheries and Marine Regency of Jember

**Banyaknya Ternak yang Dikirim ke Daerah Lain Menurut Kecamatan  
Asaldan Jenis Ternak, 2015**

**Tabel** 5.4.4  
*Table*

*The Number of Livestock Sent to Other Regions by Original Subdistrict and Type, 2015*

Kecamatan <i>Subdistrict</i>	Sapi Perah <i>Dairy Cow</i>	Sapi Potong <i>Beef Cow</i>	Kerbau <i>Buffalo</i>	Kambing <i>Goat</i>	Domba <i>Sheep</i>	Babi <i>Pig</i>
(1)	(2)	(3)	(4)	(5)	(6)	(7)
1. Kencong	-	1 920	1	1 152	-	16
2. Gumukmas	2	-	-	-	-	-
3. Puger	-	-	-	-	-	-
4. Wuluhan	-	-	-	-	-	-
5. Ambulu	-	1 740	1	1 164	156	12
6. Tempurejo	-	472	-	1 244	1 292	-
7. Silo	-	-	-	-	-	-
8. Mayang	-	768	-	588	468	-
9. Mumbulsari	-	-	-	1 512	1 551	-
10. Jenggawah	-	-	-	-	-	-
11. Ajung	-	1 149	-	1 033	-	-
12. Rambipuji	-	1 752	-	984	705	-
13. Balung	-	1 716	-	1 086	276	-
14. Umbulsari	-	-	-	-	-	18
15. Semboro	-	-	1	-	-	24
16. Jombang	-	-	1	-	-	-
17. Sumberbaru	8	1 626	-	948	963	-
18. Tanggul	-	1 656	-	1 080	1 104	-
19. Bangsalsari	-	1 140	-	948	987	-
20. Panti	-	-	-	-	-	-
21. Sukorambi	-	-	-	-	-	-
22. Arjasa	8	-	-	-	-	-
23. Pakusari	-	-	-	-	-	-
24. Kalisat	-	1 464	-	600	644	-
25. Ledokombo	-	-	-	-	-	-
26. Sumberjambe	-	-	1	-	-	-
27. Sukowono	-	504	-	480	589	-
28. Jelbuk	-	-	-	-	-	-
29. Kaliwates	12	-	-	-	204	-
30. Sumpalsari	-	-	-	-	-	-
31. Patrang	-	-	-	-	-	-
<b>Tahun/Year 2015</b>	<b>30</b>	<b>15 907</b>	<b>5</b>	<b>12 819</b>	<b>8 939</b>	<b>70</b>
<b>Tahun/Year 2014</b>	<b>34</b>	<b>15 837</b>	<b>6</b>	<b>12 717</b>	<b>8 874</b>	<b>67</b>

Sumber: Dinas Peternakan, Perikanan dan Kelautan Kabupaten Jember.

Source: Department of Animal Husbandry, Fisheries and Marine Regency of Jember

**Tabel 5.4.5** **Banyaknya Ternak yang Diterima dari Daerah Lain Menurut Kecamatan Penerimaan Jenis Ternak, 2015**  
*The Number of Livestock Received from Other Region by Destination Subdistrict and Type, 2015*

Kecamatan Subdistrict	Sapi Perah <i>Dairy Cow</i>	Sapi Potong <i>Beef Cow</i>	Kerbau <i>Buffalo</i>	Kambing <i>Goat</i>	Domba <i>Sheep</i>	Babi <i>Pig</i>
(1)	(2)	(3)	(4)	(5)	(6)	(7)
1. Kencong	-	197	-	56	62	-
2. Gumukmas	3	-	-	-	-	-
3. Puger	-	-	-	62	-	-
4. Wuluh	-	-	-	74	52	-
5. Ambulu	2	124	-	82	112	-
6. Tempurejo	2	-	-	136	52	-
7. Silo	-	-	-	89	36	-
8. Mayang	-	116	-	-	58	-
9. Mumbulsari	-	-	-	146	82	-
10. Jenggawah	-	-	-	-	-	-
11. Ajung	-	182	-	-	77	-
12. Rambipuji	-	158	-	-	-	-
13. Balung	-	156	-	-	-	-
14. Umbulsari	-	-	-	-	-	-
15. Semboro	-	98	-	-	-	-
16. Jombang	-	-	-	-	-	-
17. Sumberbaru	7	142	-	98	118	-
18. Tanggul	-	98	-	-	-	-
19. Bangsalsari	-	198	-	88	-	-
20. Panti	-	-	-	-	-	-
21. Sukorambi	-	-	-	-	58	-
22. Arjasa	8	-	-	68	82	-
23. Pakusari	-	-	-	-	-	-
24. Kalisat	-	176	-	-	76	-
25. Ledokombo	-	-	-	-	-	-
26. Sumberjambe	-	-	-	42	-	-
27. Sukowono	-	96	-	52	60	-
28. Jelbuk	-	-	-	-	-	-
29. Kaliwates	3	-	-	-	-	-
30. Sumbersari	-	-	-	-	-	-
31. Patrang	-	-	-	-	-	-
<b>Tahun/Year 2015</b>	<b>25</b>	<b>1 741</b>	<b>-</b>	<b>993</b>	<b>925</b>	<b>-</b>
<b>Tahun/Year 2014</b>	<b>32</b>	<b>1 750</b>	<b>-</b>	<b>968</b>	<b>903</b>	<b>-</b>

Sumber: Dinas Peternakan, Perikanan dan Kelautan Kabupaten Jember.

Source: Department of Animal Husbandry, Fisheries and Marine Regency of Jember

**Tabel** 5.4.6 **Produksi Daging dan Susu Menurut Jenisnya, 2015**  
*Table Meat and Dairy Product by Type, 2015*

	Jenis Produksi <i>Type of Product</i>	Satuan <i>Unit</i>	Produksi <i>Production</i>
	(1)	(2)	(3)
<b>A</b>	<b>D a g i n g / Meat</b>		
1	Sapi / Cow	Kg	1 978 528
2	Kambing / Goat	Kg	237 154
3	Domba / Sheep	Kg	473 679
4	Ayam Buras/ Non-Purebred Chicken	Kg	2 615 652
5	Ayam Ras Pedaging / Broiler Chicken	Kg	18 810 298
6	Ayam Ras Petelur/ Laying Pullet Chicken	Kg	665 747
7	Itik / Entok/ Duck	Kg	115 673
8	Kerbau/ Buffalo	Kg	2 032
9	Babi/ Pig	Kg	9 242
10	Kuda / Hourse	Kg	-
	<b>Tahun/ Year 2015</b>		<b>24 908 005</b>
	<b>Tahun/ Year 2014</b>		<b>20 431 677</b>
	<b>Tahun/ Year 2013</b>		<b>16 166849</b>
<b>B</b>	<b>S u s u / Milk</b>		
1	Sapi perah/Dairy Cows	Liter/Litre	2 309 701
	<b>Tahun/Year 2015</b>		<b>2 309 701</b>
	<b>Tahun/Year 2014</b>		<b>2 378 741</b>
	<b>Tahun/ Year 2013</b>		<b>765275</b>

Sumber: Dinas Peternakan, Perikanan dan Kelautan Kabupaten Jember.

Source: Department of Animal Husbandry, Fisheries and Marine Regency of Jember

**Tabel** 5.4.7 **Produksi Kulit dan Telur Menurut Jenisnya, 2015**  
**Table** 5.4.7 *Leather and Egg Product by Type, 2015*

	Jenis Produksi <i>Type of Product</i>	Satuan <i>Unit</i>	Produksi <i>Production</i>
	(1)	(2)	(3)
<b>A</b>	<b>K u l i t / L e a t h e r</b>		
1	Sapi / Cow	Kg	8 410
2	Kambing / Goat	Kg	8 417
3	Domba / Sheep	Kg	16 812
<b>Tahun/ Year 2015</b>			<b>33 639</b>
<b>Tahun/ Year 2014</b>			<b>34 612</b>
<b>B</b>	<b>T e l u r / E g g</b>		
1	Ayam Buras/ Non-Purebred Chicken	Kg	955 394
2	Ayam Ras/ Purebred Chicken	Kg	8 907 142
3	Itik / Entok/ Duck	Kg	1 177 559
4	Burung Puyuh/ Quail	Kg	84 520
<b>Tahun/Year 2015</b>			<b>11 124 615</b>
<b>Tahun/Year 2014</b>			<b>8 740 382</b>

Sumber: Dinas Peternakan, Perikanan dan Kelautan Kabupaten Jember.

Source: Department of Animal Husbandry, Fisheries and Marine Regency of Jember

**5.5 PERIKANAN/FISHERY**

**Tabel 5.5.1 Banyaknya Rumah Tangga Budidaya Ikan Menurut Kecamatan Dan Jenis Budidaya, 2015**  
*The Number of Family of Fishery by Subdistrict And Type of Breeding, 2015*

	Kecamatan <i>Subdistrict</i>	Kolam <i>Fishpond</i>	Mina Padi	Keramba	Longyam	KPI	Tambak <i>Embankment</i>
	(1)	(2)	(3)	(4)	(5)	(6)	(7)
1.	Kencong	110	-	-	-	116	-
2.	Gumukmas	216	-	-	-	14	32
3.	Puger	165	-	-	-	6	-
4.	Wuluhan	98	-	-	-	8	-
5.	Ambulu	64	-	-	-	6	-
6.	Tempurejo	30	-	-	-	1	-
7.	Silo	48	10	-	-	2	-
8.	Mayang	22	3	-	-	1	-
9.	Mumbulsari	93	-	-	-	1	-
10.	Jenggawah	72	-	-	-	1	-
11.	Ajung	68	-	-	-	1	-
12.	Rambipuji	71	5	-	-	30	-
13.	Balung	70	3	-	-	10	-
14.	Umbulsari	365	-	-	-	43	-
15.	Sembo	195	-	-	-	48	-
16.	Jombang	146	-	-	-	16	-
17.	Sumberbaru	142	-	-	-	25	-
18.	Tanggul	402	-	-	-	42	-
19.	Bangsalsari	256	-	-	-	108	-
20.	Panti	45	6	-	-	2	-
21.	Sukorambi	48	-	-	-	1	-
22.	Arjasa	20	-	-	-	2	-
23.	Pakusari	19	-	-	-	2	-
24.	Kalisat	128	61	-	-	12	-
25.	Ledokombo	17	46	-	-	6	-
26.	Sumberjambe	50	4	-	-	1	-
27.	Sukowono	60	2	-	-	1	-
28.	Jelbuk	18	-	-	-	0	-
29.	Kaliwates	26	-	-	-	1	-
30.	Sumbersari	24	-	-	-	2	-
31.	Patrang	19	-	-	-	1	-
	<b>Tahun/Year 2015</b>	<b>3 107</b>	<b>140</b>	-	-	<b>510</b>	<b>32</b>
	<b>Tahun/Year 2014</b>	<b>3 095</b>	<b>142</b>	-	-	<b>292</b>	<b>28</b>

Sumber: Dinas Peternakan, Perikanan dan Kelautan Kabupaten Jember.  
 Source: Department of Animal Husbandry, Fisheries and Marine Regency of Jember

**Tabel 5.5.2 Luas Areal Budidaya Ikan Menurut Kecamatan dan Jenis Budidaya, 2015**  
 Table 5.5.2 *Fish Culture Areas by Subdistricts and Type of Breeding, 2015*

	Kecamatan <i>Subdistrict</i>	Kolam <i>Fishpond</i> (Ha.)	Mina Padi (Ha.)	Keramba (Unit)	Longyam (Ha.)	KPI (Unit)	Tambak <i>Embankment</i>
	(1)	(2)	(3)	(4)	(5)	(6)	(7)
1.	Kencong	24,16	-	-	-	68	-
2.	Gumukmas	64,22	-	-	-	21	157,25
3.	Puger	49,12	-	-	-	9	-
4.	Wuluhan	4,01	-	-	-	76	-
5.	Ambulu	4,15	-	-	-	6	17,00
6.	Tempurejo	2,95	-	-	-	1	-
7.	Silo	1,65	1,10	-	-	5	-
8.	Mayang	2,15	0,75	-	-	13	-
9.	Mumbulsari	2,18	-	-	-	-	-
10.	Jenggawah	0,94	-	-	-	2	-
11.	Ajung	0,67	-	-	-	1	-
12.	Rambipuji	1,50	2,00	-	-	25	-
13.	Balung	4,51	0,50	-	-	12	-
14.	Umbulsari	38,95	-	-	-	43	-
15.	Semoro	21,06	-	-	-	36	-
16.	Jombang	14,65	-	-	-	22	-
17.	Sumberbaru	8,86	-	-	-	16	-
18.	Tanggul	8,98	-	-	-	52	-
19.	Bangsalsari	19,42	-	-	-	186	-
20.	Panti	2,40	0,51	-	-	3	-
21.	Sukorambi	1,05	-	-	-	1	-
22.	Arjasa	0,47	-	-	-	1	-
23.	Pakusari	1,12	-	-	-	1	-
24.	Kalisat	2,23	24,02	-	-	8	-
25.	Ledokombo	2,60	20,04	-	-	3	-
26.	Sumberjambe	1,23	1,20	-	-	2	-
27.	Sukowono	2,15	-	-	-	3	-
28.	Jelbuk	0,12	-	-	-	-	-
29.	Kaliwates	2,51	-	-	-	1	-
30.	Sumbersari	2,52	-	-	-	1	-
31.	Patrang	1,30	-	-	-	1	-
<b>Tahun/Year 2015</b>		<b>293,83</b>	<b>50,12</b>	-	-	<b>619</b>	<b>174,25</b>
<b>Tahun/Year 2014</b>		<b>293,75</b>	<b>50,25</b>	-	-	<b>615</b>	<b>157,25</b>

Sumber: Dinas Peternakan, Perikanan dan Kelautan Kabupaten Jember.

Source: Department of Animal Husbandry, Fisheries and Marine Regency of Jember

AGRICULTURE

**Tabel 5.5.3** **Produksi dan Nilai Produksi Budidaya Perikanan Air Tawar Menurut Jenis Produksi dan Jenis Perairan, 2015**  
*The Production and Production Value of Fresh Water Fishery by Type Production and Type of Water, 2015*

Jenis Produksi Type of Product	Budidaya /Breeding		Sungai/ River		Rawa /Swamp		Jumlah /Total	
	Produksi	Nilai	Produksi	Nilai	Produksi	Nilai	Produksi	Nilai
	Product (Ton)	Value (Rp. Juta)	Product (Ton)	Value (Rp. Juta)	Product (Ton)	Value (Rp. Juta)	Product (Ton)	Value (Rp. Juta)
-1	-2	-3	-4	-5	-6	-7	-8	-9
1. Ikan Mas <i>Gold Fish</i>	99,30	1 885	22,25	422	14,84	281	136,39	2 590
2. Ikan Nila <i>Nila Fish</i>	285,50	4 282	-	-	-	-	285,50	4 282
3. Ikan Gurami <i>Gurami Fish</i>	1 809,00	42 169	-	-	-	-	1 809,00	42 169
4. Ikan Lele <i>Cat Fish</i>	5 838,40	79 283	-	-	-	-	5 838,40	79 283
5. Ikan Tawes <i>Tawes Fish</i>	25,80	372	-	-	-	-	25,80	372
6. Ikan Mujair <i>Mujair Fish</i>	-	-	10,51	105	2,63	26	13,14	131
7. Ikan Gabus <i>Gabus Fish</i>	-	-	14,03	175	32,72	409	46,75	584
8. Ikan Wader <i>Wader Fish</i>	-	-	-	-	-	-	-	-
9. Lobster Air Tawar <i>Lobster</i>	-	-	-	-	-	-	-	-
10. Sidat <i>Sidat</i>	-	-	-	-	-	-	-	-



Lanjutan Tabel/Continued Table : 5.5.3.

	-1	-2	-3	-4	-5	-6	-7	-8	-9
11. Ikan Lain-lain		49,80	827	26,81	388	21,51	311	98,12	1 528
<i>Other Fish</i>									
<i>Udang</i>									
12. Vanamae		1 023	66 527	-	-	-	-	1 023	66 527
<i>Vanamae</i>									
<i>Shrimp</i>									
13. Bandeng		11,60	185	-	-	-	-	11,60	185
<i>Milk Fish</i>									
<i>Udang</i>									
14. Putih		-	-	-	-	-	-	-	-
<i>Whith</i>									
<i>Shrimp</i>									
15. Udang Lain		-	-	-	-	-	-	-	-
<i>Other</i>									
<i>Shrimp</i>									
<b>Tahun/ Year 2015</b>	<b>9 142,9</b>	<b>195 534</b>	<b>73,60</b>	<b>1 091</b>	<b>71,70</b>	<b>1 029</b>	<b>9 288,20</b>	<b>197 655</b>	
<b>Tahun/ Year 2014</b>	<b>8 372,9</b>	<b>171 643</b>	<b>54,90</b>	<b>778</b>	<b>89,00</b>	<b>1 279</b>	<b>8 516,80</b>	<b>173 700</b>	

Sumber: Dinas Peternakan, Perikanan dan Kelautan Kabupaten Jember.

Source: Department of Animal Husbandry, Fisheries and Marine Regency of Jember

AGRICULTURE

**Luas Area Budidaya dan Produksi Ikan Air Tawar Menurut Kecamatan dan Jenisnya, 2015**

**Table 5.5.4** *Fish Culture Areas and Production of Fresh Water Fishery by Subdistricts and By Type, 2015*

Kecamatan Subdistrict	Luas Area (Ha) / Culture Areas (Ha)					Produksi (ton) / Production (ton)				
	Gurami	Tombro	Nila/Mu- jair	Lele	Udang	Gurami	Tombro	Nila/Mu- jair	Lele	Udang
(1)	(2)	(3)	(4)	(5)	(6)	(7)	(8)	(9)	(10)	(11)
1. Kencong	8,25	2,15	6,76	9,45	-	83,50	7,50	29,15	558,25	-
2. Gumukmas	15,88	6,25	17,25	9,12	157,25	126,45	19,75	117,55	582,50	1 012,40
3. Puger	4,27	0,58	7,56	36,74	-	34,45	4,52	16,25	1 985,50	-
4. Wuluhan	0,79	0,11	0,22	2,45	17,00	19,75	1,55	1,55	81,15	-
5. Ambulu	1,25	0,03	0,33	3,50	-	25,20	1,15	1,15	245,50	11,10
6. Tempurejo	0,85	0,25	0,55	1,15	-	9,85	5,10	6,40	45,75	-
7. Silo	0,02	0,85	0,75	0,07	-	0,25	5,20	0,91	0,50	-
8. Mayang	0,05	0,55	0,45	0,12	-	0,91	2,70	4,12	2,70	-
9. Mumbulsari	0,50	0,22	1,01	1,05	-	2,42	0,40	9,25	45,75	-
10. Jenggawah	0,09	0,06	0,07	0,77	-	0,85	0,41	0,85	1,55	-
11. Ajung	0,12	0,03	0,04	0,27	-	0,56	0,52	1,10	7,55	-
12. Rambipuji	0,76	2,07	0,44	0,95	-	37,85	5,85	2,45	25,12	-
13. Balung	0,75	0,04	0,24	0,55	-	48,30	0,55	0,97	15,43	-
14. Umbulsari	4,57	1,25	1,55	29,75	-	292,15	2,60	23,75	597,45	-
15. Semboro	8,90	0,40	0,98	9,56	-	395,50	0,10	1,96	850,75	-
16. Jombang	7,15	0,25	1,25	9,12	-	262,50	2,55	15,67	174,50	-
17. Sumberbaru	3,45	3,01	1,12	4,15	-	212,95	7,00	7,56	213,25	-
18. Tanggul	2,45	0,55	2,45	3,43	-	67,82	1,25	29,45	115,50	-
19. Bangsalsari	15,12	0,22	0,17	6,35	-	172,70	1,20	1,65	242,60	-
20. Panti	0,50	0,47	0,47	6,78	-	1,71	0,45	0,57	25,50	-
21. Sukorambi	0,05	0,25	0,99	0,71	-	0,21	0,25	0,56	1,58	-
22. Arjasa	0,06	0,01	0,05	0,30	-	0,30	0,10	0,50	1,20	-
23. Pakusari	0,05	0,34	0,40	0,12	-	0,75	5,27	1,52	1,30	-
24. Kalisat	0,05	1,99	1,11	0,18	-	0,50	7,50	4,75	1,50	-
25. Ledokombo	0,01	1,56	0,91	0,14	-	0,40	9,50	1,80	1,10	-
26. Sumberjambe	0,02	0,80	0,44	0,17	-	0,10	0,42	0,51	0,18	-
27. Sukowono	0,02	2,35	0,57	0,38	-	0,10	1,71	0,52	0,10	-
28. Jelbuk	0,01	0,02	0,06	0,05	-	0,10	0,50	0,56	1,56	-
29. Kaliwates	1,01	0,02	0,08	0,55	-	3,50	2,50	0,76	5,12	-
30. Sumpangsari	1,05	0,65	0,50	0,15	-	6,57	0,35	1,46	3,11	-
31. Patrang	0,10	0,45	0,70	0,35	-	0,80	0,85	0,25	4,75	-
<b>Tahun/ Year 2015</b>	<b>78,15</b>	<b>27,78</b>	<b>49,47</b>	<b>138,43</b>	<b>174,251</b>	<b>809,00</b>	<b>99,30</b>	<b>285,50</b>	<b>5 838,30</b>	<b>1 023,50</b>
<b>Tahun/ Year 2014</b>	<b>68,54</b>	<b>27,05</b>	<b>40,78</b>	<b>128,38</b>	<b>157,251</b>	<b>733,70</b>	<b>86,60</b>	<b>257,90</b>	<b>5 296,10</b>	<b>918,30</b>

Sumber: Dinas Peternakan, Perikanan dan Kelautan Kabupaten Jember.

Source: Department of Animal Husbandry, Fisheries and Marine Regency of Jember

**Tabel**  
5.5.5  
*Table*

**Banyaknya Produksi Hasil Pengolahan Perikanan Menurut Kecamatan Produsen dan Jenis Hasil Pengolahan, 2015**

*The Production of Fish Product by Subdistrict Producer and Type of Product, 2015*

Kecamatan <i>Subdistrict</i>	Hasil Pengolahan/ <i>Product</i>					
	Ikan Kering <i>Dried Fish</i>	Ikan Pindang <i>Preserved Fish</i>	Asapan <i>Fogged</i>	Terasi	Kerupuk <i>Chips</i>	Tepung Ikan <i>Fish Powder</i>
(1)	(2)	(3)	(4)	(5)	(6)	(7)
1. Puger	1 105,50	3 921,50	58,25	11,75	332,12	2,35
2. Ambulu	67,35	295,15	19,15	5,25	15,25	-
3. Kencong	25,15	56,05	46,75	0,15	2,91	-
4. Gumukmas	3,15	24,15	6,25	-	-	-
<b>Tahun/Year 2015</b>	<b>1 201,15</b>	<b>4 296,85</b>	<b>130,40</b>	<b>17,15</b>	<b>350,28</b>	<b>2,35</b>
<b>Tahun/Year 2014</b>	<b>1 238,00</b>	<b>4 231,65</b>	<b>128,45</b>	<b>21,48</b>	<b>350,30</b>	<b>2,40</b>
<b>Tahun/ Year 2013</b>	<b>1 148,56</b>	<b>4 182,72</b>	<b>124,57</b>	<b>21,50</b>	<b>345,15</b>	<b>2,50</b>

Sumber: Dinas Peternakan, Perikanan dan Kelautan Kabupaten Jember.

Source: Department of Animal Husbandry, Fisheries and Marine Regency of Jember

**Table 5.5.6** **Banyaknya Nelayan Menurut Kecamatan, Jenis Perahu dan Jenis Alat Penangkap Ikan, 2015**  
*The Number of Fisherman by Subdistrict, Type of Boat and Equipment for Fishing, 2015*

Kecamatan Subdistrict	Jumlah Nelayan Number of Fisherman (Orang)	Perahu/Boat				Alat Penangkap Ikan/ Equipment				
		Besar Large	Sedang Medium	Jukung		Payang	Gill Net	Tramel Net	Perawe	Lain-Lain Others
				Motor Tempel Motor	Tanpa Motor Without Motor					
(1)	(2)	(3)	(4)	(5)	(6)	(7)	(8)	(9)	(10)	(11)
1. Puger	11 555	178	293	1 777	20	471	400	1 190	913	680
2. Ambulu	1 100	-	-	294	10	-	98	331	84	137
3. Kencong	573	-	-	154	18	-	49	172	43	105
4. Gumukmas	589	-	-	155	25	-	50	174	53	296
5. Tempurejo	73	-	-	21	22	-	7	21	7	8
<b>Tahun/Year 2015</b>	<b>13 890</b>	<b>178</b>	<b>293</b>	<b>2 401</b>	<b>95</b>	<b>471</b>	<b>604</b>	<b>1 888</b>	<b>1 100</b>	<b>1 226</b>
<b>Tahun/Year 2014</b>	<b>14 206</b>	<b>634</b>	<b>268</b>	<b>1 465</b>	<b>98</b>	<b>951</b>	<b>565</b>	<b>2 248</b>	<b>1 081</b>	<b>1 408</b>
<b>Tahun/Year 2013</b>	<b>14 213</b>	<b>827</b>	<b>298</b>	<b>1 402</b>	<b>98</b>	<b>1 124</b>	<b>550</b>	<b>2 246</b>	<b>1 064</b>	<b>1 407</b>

Sumber: Dinas Peternakan, Perikanan dan Kelautan Kabupaten Jember.  
 Source: Department of Animal Husbandry, Fisheries and Marine Regency of Jember

**Tabel 5.5.7 Banyaknya Rumah Tangga Nelayan dan Banyaknya Perahu Yang Dimiliki Menurut Kecamatan, 2015**  
*The Number of Fisherman Family and Boat Owned by Subdistrict, 2015*

Kecamatan Subdistrict	Rumah Tangga Nelayan Fisherman Family	Perahu/ Kapal Boat/Ship	Produksi (ton) Production (ton)
(1)	(2)	(3)	(4)
1. Puger	2 704	2 343	5 536,63
2. Ambulu	512	294	1 832,45
3. Kencong	265	154	762,65
4. Gumukmas	279	155	845,16
5. Tempurejo	34	21	250,90
<b>Tahun/Year 2015</b>	<b>3 794</b>	<b>2 967</b>	<b>9 227,79</b>
<b>Tahun/Year 2014</b>	<b>7 463</b>	<b>2 761</b>	<b>8 075,20</b>
<b>Tahun/Year 2013</b>	<b>7 458</b>	<b>2 613</b>	<b>7 565,30</b>

Sumber: Dinas Peternakan, Perikanan dan Kelautan Kabupaten Jember.

Source: Department of Animal Husbandry, Fisheries and Marine Regency of Jember

**Tabel** 5.5.8 **Rata-rata Banyaknya Perahu/Kapal yang Mendarat di Tempat Pelelangan Ikan, 2015**  
**Table** 5.5.8 *The Average Number of Boat/Ship Docking in TPI (Fish Market), 2015*

Nama TPI <i>Name of Fish Market</i>	Perahu/Kapal/ <i>Boat/Ship</i>		Kapal Motor <i>Motorship</i>
	Tak Bermotor <i>Without Motor</i>	Motor Tempel <i>With Motor</i>	
(1)	(2)	(3)	(4)
1. Puger	21	2 058	183
2. Ambulu	123	67	-
3. Kencong	67	23	-
4. Gumukmas	79	24	-
5. Tempurejo	23	31	-
<b>Tahun/Year 2015</b>	<b>313</b>	<b>2 203</b>	<b>183</b>
<b>Tahun/Year 2014</b>	<b>235</b>	<b>1 997</b>	<b>286</b>
<b>Tahun/ Year 2013</b>	<b>224</b>	<b>1 762</b>	<b>276</b>

Sumber: Dinas Peternakan, Perikanan dan Kelautan Kabupaten Jember.  
 Source: Department of Animal Husbandry, Fisheries and Marine Regency of Jember

**Tabel**  
Table

**5.5.9** **Produksi dan Nilai Produksi Ikan Laut Menurut Jenisnya 2015**  
*The Production and Production Value of Sea Fish By Type, 2015*

	Jenis Ikan <i>Type of Fish</i>	Produksi <i>Production</i> (Ton)	Nilai Produksi <i>Production Value</i> (000 Rp.)
	(1)	(2)	(3)
1.	Manyung	38,15	305 183
2.	Bang-bangan	108,04	1 026 396
3.	Kerapu	84,55	2 113 774
4.	Kakap	32,09	962 561
5.	Cucut	9,87	69 084
6.	Pari	108,29	758 050
7.	Bawal Hitam	142,98	1 215 366
8.	Bawal Putih	67,42	674 159
9.	Layang	266,34	1 598 065
10.	Belanak	371,30	2 599 098
11.	Julung-julung	32,19	225 322
12.	Teri	161,97	2 429 512
13.	Tembang	244,96	1 714 700
14.	Lemuru	2 126,49	10 632 473
15.	Kembung	239,03	1 673 189
16.	Tengiri	117,90	4 421 130
17.	Layur	266,53	5 330 657
18.	Tuna	429,55	11 168 208
19.	Cakalang	2 491,21	62 280 368
20.	Tongkol	1 855,90	19 486 997
21.	Udang Rebon	21,82	479 894
22.	Cumi-cumi	11,21	364 465
	<b>Tahun/Year 2015</b>	<b>9 227,79</b>	<b>131 528 651</b>
	<b>Tahun/Year 2014</b>	<b>8 832,65</b>	<b>122 391 545</b>
	<b>Tahun/Year 2013</b>	<b>7 565,30</b>	<b>116 167 050</b>

Sumber: Dinas Peternakan, Perikanan dan Kelautan Kabupaten Jember.

Source: Department of Animal Husbandry, Fisheries and Marine Regency of Jember

<http://jemberkab.bps.go.id>



# listrik / Electricity



Pada tahun 2015 tercatat sebanyak 849 965 pelanggan listrik PLN, dengan pemakaian 1 197 857 879 Kwh.

*In 2015 there were 849 965 subscribers PLN, with the use of 1 197 857 879 Kwh*



# Air Minum / Water Supply

Air Minum yang Disalurkan  
*Water Distributed*

7 017 574 m<sup>3</sup>



Pelanggan  
*Customer*  
32 173

# Industri / Industry



Industri non Formal 40 912 Unit  
*Non Formal Industry 40 912 Unit*

# Industri, Pertambangan Energi dan Konstruksi

*Industry, Mining, Energy, and Construction*



<http://jemberkab.bps.go.id>

**PENJELASAN TEKNIS**

Kebutuhan air minum di sebagian wilayah Kabupaten Jember disuplai oleh Perusahaan Daerah Air Minum (PDAM) sehingga data tentang produksi dan pelanggan air minum bersumber pada PDAM Kabupaten Jember.

Jember yang sebagian besar listriknya disuplai oleh Perusahaan Listrik Negara (PLN). Otomatis data tentang jumlah pelanggan dan produksi listrik yang dibangkitkan maupun yang disalurkan bersumber pada PT. PLN (Persero) Distribusi Jawa Timur Area Pelayanan dan Jaringan Jember.

Selain data kebutuhan air dan listrik, pada Bab 6 ini juga terdapat informasi mengenai Jumlah Produksi Barang Tambang di Kabupaten Jember.

Industri Pengolahan dikelompokkan kedalam 3 kategori industri berdasarkan nilai investasi dan legalitas usaha, yaitu:

1. Industri Non Formal, adalah perusahaan industri dengan investasi Rp. 5.000.000,- ke bawah dan tidak memiliki

**TECHNICAL NOTES**

*The need of drinking water in some part of Jember Regency is supplied by Drinking Water Local Company (PDAM) so that the data of production and customer is obtained from PDAM of Jember Regency.*

*So as to the the need of electricity in Jember Regency, State Electric Company (PLN) supplies the most. The data of customer and electric production both powered and distributed are of course obtained from PT. PLN (Persero) Distribution of East Java Service and Network Area of Jember.*

*In addition to the data needs of water and electricity, in Chapter 6 is also information about Total Production Mining Goods in Jember.*

*Manufacturing grouped into 3 categories based on the value of the investment industry and the legality of the business, classified into:*

1. *Non Formal industry, is an industrial company with an investment up to Rp. 5.000.000, - and does not have a legal business.*

## INDUSTRY, MINING, ENERGY AND CONSTRUCTION

legalitas usaha.

2. Industri Formal memiliki legalitas usaha Tanda Daftar Industri (TDI) dengan investasi lebih dari Rp. 5.000.000,- sampai dengan Rp. 200.000.000,-
3. Industri Formal memiliki legalitas usaha Ijin Usaha Industri (IUI) dengan investasi lebih dari Rp. 200.000.000,- sampai dengan Rp. 10.000.000.000,- untuk jenis **industri sedang**, dan Rp. 10.000.000.000,- ke atas untuk jenis **industri besar**.
2. *Formal industry have a legal business registration certificate (TDI) with an investment Rp. 5.000.000, to Rp. 200.000.000, -*
3. *Formal industry has the legality of industrial business license (IUI) with an investment Rp. 200.000.000,- to Rp. 10.000.000.000, - for this type of industry is, and more than Rp. 10,000,000,000,- as large industrial types.*

Sedangkan untuk pengelompokan jenis kegiatan industri disusun berdasarkan klasifikasi Industri revisi 2, yaitu:

*According to the type of ac-tivities (Revision 2), industry is classified into:*

1. Industri makanan, minuman, dan tembakau.
2. Tekstil, barang dari kulit, dan alas kaki.
3. Barang dari kayu dan hasil hutan lainnya.
4. Kertas dan barang cetakan.
5. Pupuk kimia dan barang dari karet.
6. Semen dan barang galian non logam.
7. Alat angkutan, mesin, dan pera-latannya.
1. *Food, beverage and tobacco industry.*
2. *Textiles, leather products and footwear.*
3. *Wood and forest products.*
4. *Paper and other printing products.*
5. *Chemical fertilizer and rubber products.*
6. *Cement and non-metal minerals.*
7. *Transportation means, machine and equipments.*

8. Barang Lainnya.

Selanjutnya pengelompokan industri mengalami perubahan, jika dahulu pengkelompokannya atas dasar Industri Formal dan Non Formal, maka sesuai Peraturan Pemerintah nomor 8 tahun 2003 unit-unit industri dikelompokkan menjadi dua, yaitu :

- a. Industri Hasil Pertanian dan Kehutanan (IHPK);
- b. Industri Logam, Mesin, Kimia, dan Aneka.

Data industri yang tersaji meliputi jumlah perusahaan industri menurut kategori industri, jumlah pekerja, dan produksinya yang dirinci menurut jenis kegiatan industri dan kecamatan.

Sebagian besar data industri diperoleh dari Dinas Perindustrian, Perdagangan, dan Penanaman Modal Kabupaten Jember.

8. *Other products.*

*There is a change in grouping of industry. In the past industry was grouped into Formal and Informal Industry. With the issue of Governmental Regulation number 8 year 2003, industry units are grouped into two:*

- a. *Agriculture and Forestry Products Industry (IHPK);*
- b. *Metal, Machine, Chemical and miscellaneous Industry.*

*The data of industry presented includes the number of company by industry category, number of workers and its production by type of industry activities and subdistricts.*

*Most of the data of industry is obtained from Industry, Trade and Investment Service of Jember regency.*

**ULASAN****DESCRIPTION****Listrik**

Sampai akhir tahun 2015 PT PLN (persero) memiliki jumlah pelanggan sebesar 849.965 pelanggan. Sebagian besar pelanggan merupakan rumah tangga (94,26 persen), berikutnya sosial (2,47 persen), selebihnya untuk usaha, kantor pemerintah, penerangan jalan dan industri. Jumlah energi listrik yang terjual selama tahun 2015 sebesar 1.197.857.680 Kwh.

**Air Minum**

Pada Tahun 2015 pelanggan PDAM Kabupaten Jember mencapai 32.173 orang, naik sebesar 3,25 persen dari tahun sebelumnya. Air minum yang disalurkan ke rumah tempat tinggal sebesar 61,46 persen. Demikian juga dengan perkembangan nilai produksi air minum mengalami peningkatan sebesar 4,56 persen dibandingkan tahun sebelumnya.

**Industri**

Berdasarkan data dari Dinas Perindustrian dan Perdagangan Kabupaten Jember, jumlah perusahaan industri kecil pada tahun 2015 mengalami peningkatan sebesar 5,57 persen jika dibandingkan jumlah

**Electricity**

*Until the end of 2015 PT PLN (Persero) has a number of customers amounted to 849 965 customers . Most customers are households ( 94.26 percent ) , followed by social ( 2.47 percent ) , the rest of the business , government office , street and industrial lighting . The amount of electric energy sold during 2015 .amounted to 1.197.857.879 Kwh.*

**Drinking Water**

*in 2015, customers of The Local Water Company of Jember Regency reached 32 173 people, an increase of 3.25 percent from the previous year . As a minimum water supplied to residential homes by 61.46 percent . Likewise, the development of drinking water value increased by 4.56 percent compared to the previous year .*

**Industry**

*Based on data from the Department of Industry and Trade Jember Regency, the number of small industrial enterprises in 2015 increased by 5.57 percent if compared to the number of small industrial enterprises in*

## INDUSTRI, PERTAMBANGAN, ENERGI DAN KONSTRUKSI

perusahaan industri kecil pada tahun sebelumnya. Begitupun juga dengan jumlah tenaga kerjanya sebesar 31.373 orang atau mengalami peningkatan sekitar 3,05 persen dari tahun sebelumnya. Sedangkan jumlah tenaga kerja industri menengah/besarsebesar 495 orang atau mengalami peningkatan sekitar 6,91 persen dari tahun sebelumnya.

*the previous year. Likewise also the number of their employees amounted to 31 373 people, or an increase of about 3.05 percent from the previous year. While the number of industrial workers medium / large by 495 people, or an increase of about 6.91 percent from the previous year.*

<http://jemberkab.bps.go.id>

<http://jemberkab.bps.go.id>



**Gambar 3 Perkembangan Pelanggan PDAM di Kabupaten Jember, 2011-2015**

*The Development of Customer PDAM in Jember Regency, 2011-2015*

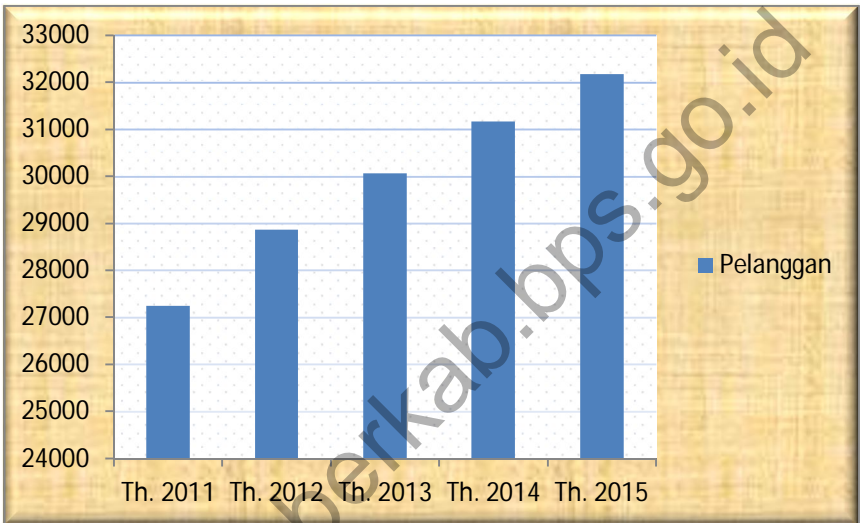

<http://jemberkab.bps.go.id>

6.1 LISTRIK/*ELECTRICITY*

**Tabel** 6.1.1 **Perkembangan Pelanggan dan KVA Terpasang Listrik PLN Menurut Jenis Tarip dan Penggunaan, 2014-2015**  
*Table* 6.1.1 *The Development of Customer and KVA Installed by PLN By Type of Price and The Usage, 2014-2015*

JenisTarip <i>Type of Price</i>	Penggunaan <i>Usage</i>	2014		2015	
		Pelanggan <i>Customer</i>	KVA	Pelanggan <i>Customer</i>	KVA
(1)	(2)	(7)	(8)	(9)	(10)
S1	Rumah tangga kecil/ <i>Small Household</i>	-	-	-	-
R	Rumah tangga/ <i>Household</i>	767 417	511 459	801 223	533 937
P	Kantor/ <i>Office</i>	949	8 652	1 010	9 174
S	Sosial/ <i>Social</i>	18 913	30 377	21 063	33 492
B	Usaha/ <i>Enterprise</i>	17 861	82 056	20 888	89 940
I	Industri/ <i>Industry</i>	370	76 921	395	84 518
P3	Penerangan Jalan/ <i>Street Lighting</i>	2 339	12 868	2 693	13 583
L	Layanan Khusus/ <i>JBST</i>	47	532	1	4
<b>Jumlah</b>		<b>807 896</b>	<b>722 865</b>	<b>847 273</b>	<b>764 648</b>

INDUSTRY, MINING, ENERGY AND CONSTRUCTION

**Tabel** 6.1.2 **Perkembangan Pelanggan danKwH Terjual Listrik PLN Menurut Jenis Tarif dan PenggunaanTahun 2014-2015**  
*The Development of Customer and KwH Sold by PLN By Type of Price and The Usage, 2014-2015*

JenisTarif Type of Price	Penggunaan Usage	2014		2015	
		Pelanggan Customer	KwH	Pelanggan Customer	KwH
(1)	(2)	(7)	(8)	(9)	(10)
S1	Rumah tangga kecil/ <i>Small Household</i>	-	-	-	-
R	Rumah tangga/ <i>Household</i>	767 417	750 149 058	801 223	792 293 452
P	Kantor/ <i>Office</i>	949	14 724 843	1 010	14 896 757
S2	Sosial/ <i>Social</i>	18 913	44 364 941	21 063	48 974 929
B	Usaha/ <i>Enterprise</i>	17 861	113 964 620	20 888	124 859 085
I	Industri/ <i>Industry</i>	370	120 743 334	395	131 413 992
P3	Penerangan Jalan/ <i>Street Lighting</i>	2 339	43 743 957	2 693	42 709 832
L	Layanan Khusus/JBST	47	12 550 168	1	938 633
<b>Jumlah/Total</b>		<b>807 896</b>	<b>100 240 919</b>	<b>847 272</b>	<b>1 156 086 680</b>

Sumber : P.T. PLN (Persero) Distribusi Jawa Timur Area Pelayanan dan Jaringan Jember.  
 Source : P.T. PLN (Persero) Distribution of East Java Service and Network Area of Jember

**Tabel 6.1.3** **Perkembangan Kwh Dibangkitkan, Kwh Dijual, Nilai Produksi, dan Harga Rata-rata Listrik, 2012-2015**  
*The Development of Kwh Generated, Kwh Sold, Production Value, and Average Price of Electricity, 2012- 2015*

Uraian Description	2012	2013	2014	2015
(1)	(2)	(3)	(4)	(5)
1. Kwh Dibangkitkan <i>Kwh Generated</i>	718 682 784	792 921 850	1 232 561 546	
2. Kwh Dijual <i>Kwh Sold</i>	616 735 779	702 344 763	1 100 240 919	1 156 086 680
3. Nilai Produksi (Rp) <i>Production Value</i>	396 131 850 297	505 712 457 613	821 753 121 573	912 818 975 618
4. Harga Rata-rata (Rp) <i>Average Price</i>	642,30	720,03	746,88	789,58

Sumber : P.T. PLN (Persero) Distribusi Jawa Timur Area Pelayanan dan Jaringan Jember.  
 Source : P.T. PLN (Persero) Distribution of East Java Service and Network Area of Jember  
 PLN = Perusahaan Listrik Negara (State Electricity Company)  
 - = Data Tidak tersedia / No Data Available

**6.2. AIR MINUM/WATER SUPPLY**

**Tabel 6.2.1** Perkembangan Produksi Air Minum (m<sup>3</sup>) PDAM Menurut Bulan Tahun 2011-2015  
 Table The Development Production of Drinking Water of PDAM By Month, 2010-2014

Bulan Month	2011	2012	2013	2014	2015
(1)	(2)	(3)	(4)	(5)	
1. Januari/ January	684 276	680 790	741 060	723 232	807 897
2. Februari/ February	647 403	705 265	738 472	729 425	732 660
3. Maret/ March	608 541	671 667	684 905	704 291	781 607
4. April/ April	641 403	693 190	729 088	734 732	769 372
5. Mei/ May	679 422	706 238	724 238	741 209	781 069
6. Juni/ June	671 150	739 691	742 660	759 641	770 288
7. Juli/ July	650 819	723 746	719 909	748 192	769 774
8. Agustus/ August	678 426	731 469	718 805	757 206	763 081
9. September/ September	682 313	723 827	698 298	758 572	732 870
10. Oktober/ October	645 399	700 820	715 149	755 902	754 559
11. November/ November	679 907	730 212	768 535	805 763	764 437
12. Desember/ December	674 148	724 324	702 060	797 478	832 522
<b>Jumlah/ Total</b>	<b>7 943 207</b>	<b>8 531 239</b>	<b>8 683 179</b>	<b>9 015 643</b>	<b>9 260 136</b>

Sumber : PDAM Kabupaten Jember

Source : PDAM Regency of Jember

PDAM = Perusahaan Daerah Air Minum (Drinking Water Local Company)

**Tabel 6.2.2** Perkembangan Pelanggan PDAM Menurut Jenis Pelanggan, 2011-2015  
 Table The Development of PDAM Customer By Type, 2011-2015

No Num	Jenis Pelanggan Type of Customer	2011	2012	2013	2014	2015
(1)	(2)	(3)	(4)	(5)	(6)	(7)
1.	Rumah Tangga <i>Household</i>	23 890	25 417	26 572	26 774	27 610
2.	Niaga dan Industri <i>Trade and Industry</i>	2 683	2 747	2 783	3 522	3 726
3.	Sosial/ <i>Social</i>	439	457	475	529	498
4.	Hidran Umum/Kran Umum (HU/KU) <i>Public Hidrant</i>	36	35	34	35	34
5.	Instansi Pemerintah/ <i>Government Agency</i>	198	203	202	298	305
<b>Jumlah/Total</b>		<b>27 246</b>	<b>28 859</b>	<b>30 066</b>	<b>31 158</b>	<b>32 173</b>

Sumber : PDAM Kabupaten Jember

Source : PDAM Regency of Jember

PDAM = Perusahaan Daerah Air Minum (*Drinking Water Local Company*)

**Tabel 6.2.3** **Banyaknya Pelanggan Akhir Tahun, Air Minum yang Disalurkan PDAM dan Nilainya Menurut Kategori pelanggan Tahun 2015**  
*The Number of Customer in The End of The Year, Water Distributed by PDAM and Value By Customer Category, 2015*

Kategori Pelanggan <i>Customer Category</i>	Banyaknya Pelanggan Akhir Tahun <i>Number of of Cust. In the End of Year</i>	Air Minum yang Disalurkan <i>Water Distributed to</i>	
		Banyaknya Amunt (m <sup>3</sup> )	Nilai Value (000 Rp.)
(1)	(2)	(3)	(4)
1. Rumah tempat tinggal <i>Household</i>	27 610	5 482 223	16 765 774
2. Badan sosial dan rumah sakit <i>Social Agency and Hospital</i>	498	235 413	45 988
3. Tempat peribadatan <i>Worship House</i>	-	-	-
4. Sarana umum <i>Public Facility</i>	34	23 060	43 695
5. Pertokoan, Industry, Wisata <i>Trade Center, Industry, Tourism</i>	3 726	895 210	3 751 937
6. Instansi pemerintahan <i>Government Agency</i>	305	338 407	1 590 802
7. Lain-lain / truk tangki <i>Others / Tank-Truck</i>	-	3 575	31 130
8. Susut / hilang dalam penyaluran <i>Lost in Distribution</i>	-	1 959 586	3 604
<b>Tahun/Year 2015</b>	<b>32 173</b>	<b>8 937 474</b>	<b>22 232 930</b>
<b>Tahun/Year 2014</b>	<b>31 158</b>	<b>8 770 384</b>	<b>21 883 118</b>
<b>Tahun/Year 2013</b>	<b>30 066</b>	<b>8 460 776</b>	<b>20 741 083</b>
<b>Tahun/Year 2012</b>	<b>28 859</b>	<b>8 464 117</b>	<b>21 094 771</b>
<b>Tahun/Year 2011</b>	<b>27 246</b>	<b>7 950 387</b>	<b>17 487 080</b>

Sumber : PDAM Kabupaten Jember

Source : PDAM Regency of Jember

PDAM = Perusahaan Daerah Air Minum (Drinking Water Local Company)



**Tabel 6.2.4** **Perkembangan Pelanggan, Air Minum yang Disalurkan PDAM Melalui Pipa, Nilai Penjualan, Harga Rata-rata, dan Tenaga Kerja PDAM Tahun 2011-2015**  
*The Development of Customer, Water Distributed by PDAM Trough Pipes, Sale Value, Average Price, and PDAM Worker, 2011-2015*

No Num	Jenis Pelanggan Type of Customer	2011	2012	2013	2014	2015
(1)	(2)	(3)	(4)	(5)	(6)	(7)
1.	Pelanggan Customer	27 246	28 859	30 066	31 158	32 173
2.	Air Minum yang Disalurkan (m <sup>3</sup> ) Water Distributed (m <sup>3</sup> )	7 950 387	8 464 117	6 527 646	6 841 364	6 974 313
3.	Nilai Penjualan (000 Rp.) Sale Value (000 Rp.)	17 487 080	21 094 771	20 741 083	21 883 118	22 692 281
4.	Harga Rata-rata (Rp./m <sup>3</sup> ) Average Price (Rp./m <sup>3</sup> )	2,20	2,50	3,18	3,20	3,27
5.	Tenaga Kerja (orang) Labour (person)	134	134	139	147	138

Sumber : PDAM Kabupaten Jember

Source : PDAM Regency of Jember

PDAM = Perusahaan Daerah Air Minum (Drinking Water Local Company)

## 6.3. INDUSTRI/INDUSTRY

**Tabel 6.3.1** Banyaknya Perusahaan Industri dan Tenaga Kerja Menurut Jenis Kegiatan Industri dan Kategori Industri Tahun 2015  
*Table 6.3.1 The Number of Industrial Company and Labor Force (LF) By Type of Industrial Activity and Category, 2015*

Jenis Kegiatan Industri <i>Type of Industrial Activity</i>	Industri Formal/ <i>Formal Industry</i>					
	Industri Non Formal <i>Non Formal Industry</i>		Memiliki Tanda Daftar Industri (TDI/Kecil) <i>Have a Registration Certificate (TDI/Small)</i>		Memiliki Ijin Usaha Industri (IUI/Menengah & Besar) <i>Have a Industrial Business Permit (IUI/Medium &amp; Large)</i>	
	Unit <i>Unit</i>	TK <i>LF</i>	Unit <i>Unit</i>	TK <i>LF</i>	Unit <i>Unit</i>	TK <i>LF</i>
(1)	(2)	(3)	(4)	(5)	(6)	(7)
1. Makanan, minuman, dan tembakau <i>Food, Beverage and Tobacco</i>	16 553	29 953	1 091	15 464	278	23 446
2. Tekstil, barang kulit, dan alas kaki <i>Textile, Leather Product, and Footwear</i>	7 403	15 221	170	1 991	10	192
3. Barang kayu dan hasil hutan lainnya <i>Goods Made of Woods and Forest Product</i>	8 300	17 679	482	4 643	84	1 701
4. Kertas dan barang cetakan <i>Paper and Printing Product</i>	606	1 434	221	1 198	7	306
5. Pupuk, kimia, dan barang dari karet <i>Fertilizer, Chemical, and Rubber</i>	311	739	91	766	39	856
6. Semen dan barang galian non logam <i>Cement and Non-metal mining product</i>	4 347	14 883	347	3 649	30	360
7. Logam dasar, besi, dan baja <i>Basic Metal, Iron and Steel</i>	1 351	3 558	209	1 716	8	130
8. Alat angkutan, mesin, dan peralatannya <i>Transportation, machine and Equipment</i>	1 016	3 676	121	898	17	462
9. Barang lainnya <i>Other Goods</i>	1 025	3 828	109	1 048	22	157
<i>Tahun/ Year2015</i>	<b>40 912</b>	<b>90 971</b>	<b>2 841</b>	<b>31 373</b>	<b>495</b>	<b>27 610</b>
<i>Tahun/ Year2014</i>	<b>40 767</b>	<b>90 328</b>	<b>2 691</b>	<b>30 443</b>	<b>463</b>	<b>20 109</b>

Sumber : Dinas Perindustrian, Perdagangan, dan Energi Sumber Daya Mineral Kabupaten Jember.  
 Source : *Industry, Trade, and Energy Resources, Mineral Service Regency of Jember*

**Jumlah Perusahaan dan Tenaga Kerja Menurut Jenis Kegiatan Industri dan Jenis Pekerjaan, 2015**

**Tabel 6.3.2** *The Number of Company and Labor Force By Industrial Activity and Type of Work, 2015*

Jenis industri <i>Type of Industry</i>	Jumlah Usaha <i>Number of Work</i>	Jumlah Tenaga Kerja <i>Number of Labor Force</i>		
		Produksi <i>Production</i>	Lainnya <i>Others</i>	Jumlah <i>Total</i>
(1)	(2)	(3)	(4)	(5)
1. Makanan, minuman, dan tembakau <i>Food, Beverage and Tobacco</i>	17 922	61 977	6 886	68 863
2. Tekstil, barang kulit, dan alas kaki <i>Textile, Leather Product, and Footwear</i>	7 583	15 664	1 740	17 404
3. Barang kayu dan hasil hutan lainnya <i>Goods Made of Woods and Forest Product</i>	8 866	21 621	2 402	24 023
4. Kertas dan barang cetakan <i>Paper and Printing Product</i>	834	2 644	294	2 938
5. Pupuk, kimia, dan barang dari karet <i>Fertilizer, Chemical, and Rubber</i>	441	2 125	236	2 361
6. Semen dan barang galian non logam <i>Cement and Non-metal mining product</i>	4 724	17 003	1 889	18 892
7. Logam dasar, besi, dan baja <i>Basic Metal, Iron and Steel</i>	1 568	4 864	540	5 404
8. Alat angkutan, mesin, dan peralatannya <i>Transportation, machine and Equipment</i>	1 154	4 532	504	5 036
9. Barang lainnya <i>Other Goods</i>	1 156	4 530	503	5 033
<b>Tahun/ Year2015</b>	<b>44 248</b>	<b>134 960</b>	<b>14 994</b>	<b>149 954</b>
<b>Tahun/ Year2014</b>	<b>43 831</b>	<b>124 833</b>	<b>13 550</b>	<b>130 283</b>

Sumber : Dinas Perindustrian, Perdagangan, dan Energi Sumber Daya Mineral Kabupaten Jember.  
Source: Industry, Trade, and Energy Resources, Mineral Service Regency of Jember.

INDUSTRY, MINING, ENERGY AND CONSTRUCTION

**Tabel 6.3.3** **Banyaknya Unit Usaha, Tenaga Kerja, Produksi, dan Investasi Menurut Kelompok Industri, 2015**  
*The Number of Work Unit, Labor Force, Production, and Investment By Industry Group, 2015*

Kelompok Industri <i>Industry Group</i>	Jumlah/ <i>Number</i>		Nilai/ <i>Value</i>	
	Unit Usaha <i>Work unit</i>	Tenaga Kerja <i>Labor Force</i>	Produksi <i>Production</i> (Rp.000)	Investasi <i>Investment</i> (Rp.000)
(1)	(2)	(3)	(4)	(5)
1 Industri Hasil Pertanian dan Kehutanan (IHPK) <i>Agriculture and Forestry Product Industry (AFPI)</i>	26 788	92 886	5 147 158 350	706 489 116
2 Industri Logam, Kimia, dan Aneka <i>Metal, Chemical and Miscellaneous Industry</i>	17 460	57 068	777 880 228	143 039 935
<i>Tahun/ Year</i> <b>2015</b>	<b>44 248</b>	<b>149 954</b>	<b>5 925 038 578</b>	<b>849 529 051</b>
<i>Tahun/ Year</i> <b>2014</b>	<b>43 921</b>	<b>140 880</b>	<b>5 774 178 640</b>	<b>779 528 607</b>

Sumber : Dinas Perindustrian, Perdagangan, dan Energi Sumber Daya Mineral Kabupaten Jember.

*Source: Industry, Trade, and Energy Resources, Mineral Service Regency of Jember*

**Banyaknya Perusahaan Industri Kecil dan Tenaga Kerja (TK) Menurut Kecamatan dan Jenis Kegiatan Industri, 2015**

**Tabel 6.3.4** *The Number Industrial Company and Labor Force By Subdistrict and Type of Industrial Activity, 2015*

Kecamatan Subdistrict	Makanan, minuman dan tembakau <i>Food, Beverage and Tobacco</i>		Tekstil, barang kulit dan alas kaki <i>Textile, Leather Product, and Footwear</i>		Barang kayu dan hasil hutan lainnya <i>Woods and Other Forestry Product</i>	
	Unit/Unit	TK/LF	Unit/Unit	TK/LF	Unit/Unit	TK/LF
(1)	(2)	(3)	(4)	(5)	(6)	(7)
1. Kencong	306	1 470	208	201	169	374
2. Gumukmas	385	1 748	314	329	619	924
3. Puger	883	2 881	160	1 042	441	1 202
4. Wuluhan	1 456	5 570	487	963	323	801
5. Ambulu	1 014	4 792	347	348	156	440
6. Tempurejo	352	1 573	57	162	95	343
7. Silo	417	1 494	202	203	242	708
8. Mayang	394	1 447	336	327	375	1 098
9. Mumbulsari	247	1 139	116	501	126	392
10. Jenggawah	724	2 638	158	1 020	187	492
11. Ajung	723	2 014	189	1 018	204	447
12. Rambipuji	263	2 972	221	1 217	580	1 940
13. Balung	729	3 040	252	201	469	1 301
14. Umbulsari	495	1 872	84	240	1 022	1 822
15. Semboro	381	1 792	104	403	139	338
16. Jombang	373	1 662	82	180	171	463
17. Sumberbaru	355	1 542	118	282	76	358
18. Tanggul	385	2 008	643	820	301	898
19. Bangsalsari	758	3 344	572	1 399	213	765
20. Panti	437	1 658	128	392	148	951
21. Sukorambi	350	1 199	92	257	157	428
22. Arjasa	278	2 746	75	108	157	437
23. Pakusari	292	1 051	486	1 261	158	450
24. Kalisat	777	3 900	220	541	609	1 596
25. Ledokombo	394	1 223	121	277	74	217
26. Sumberjambe	382	1 478	140	513	236	688
27. Sukowono	463	793	207	416	865	2 476
28. Jelbuk	1 727	3 611	119	242	228	512
29. Kaliwates	726	2 010	625	1 250	62	329
30. Sumbersari	649	2 008	374	736	123	457
31. Patrang	814	2 188	346	555	141	376
<b>Tahun/ Year 2015</b>	<b>17 929</b>	<b>68 863</b>	<b>7 583</b>	<b>17 404</b>	<b>8 866</b>	<b>24 023</b>
<b>Tahun/ Year 2014</b>	<b>17 666</b>	<b>60 421</b>	<b>7 583</b>	<b>17 207</b>	<b>8 864</b>	<b>23 745</b>

Sumber : Dinas Perindustrian, Perdagangan, dan Energi Sumber Daya Mineral Kabupaten Jember.  
 Source: Industry, Trade, and Energy Resources, Mineral Service Regency of Jember.

INDUSTRY, MINING, ENERGY AND CONSTRUCTION

Lanjutan Tabel/Continued Table :6.3.4

Kecamatan Subdistrict	Kertas dan Barang Cetak <i>Paper and Printing Product</i>		Pupuk, Kimia, dan Barang Dari Karet <i>Fertilizer, Chemical and Rubber Product</i>		Semen dan Barang Galian non Logam <i>Cement and Non-Metal Mining product</i>	
	Unit	TK	Unit	TK	Unit	TK
	<i>Unit</i>	<i>LF</i>	<i>Unit</i>	<i>LF</i>	<i>Unit</i>	<i>LF</i>
(1)	(8)	(9)	(10)	(11)	(12)	(13)
1. Kencong	22	160	41	174	229	817
2. Gumukmas	22	84	14	80	298	1 412
3. Puger	22	117	20	148	209	300
4. Wuluhan	29	160	11	85	1 223	3 919
5. Ambulu	22	110	41	165	126	657
6. Tempurejo	15	49	7	21	186	1 010
7. Silo	13	43	17	101	65	266
8. Mayang	10	38	16	63	82	348
9. Mumbulsari	6	21	5	15	92	404
10. Jenggawah	12	43	15	93	131	529
11. Ajung	20	60	3	29	48	259
12. Rambipuji	22	93	6	53	145	568
13. Balung	32	96	23	98	46	155
14. Umbulsari	18	48	11	45	106	418
15. Semboro	29	87	6	42	29	119
16. Jombang	16	28	6	26	33	129
17. Sumberbaru	11	28	5	23	72	156
18. Tanggul	34	112	20	104	59	230
19. Bangsalsari	21	63	6	37	21	224
20. Panti	16	48	34	113	201	653
21. Sukorambi	16	48	5	37	36	133
22. Arjasa	8	24	6	61	63	376
23. Pakusari	8	24	28	193	71	266
24. Kalisat	11	26	41	271	183	735
25. Ledokombo	5	14	5	15	68	247
26. Sumberjambe	5	20	6	18	226	1 232
27. Sukowono	5	24	5	20	151	787
28. Jelbuk	3	25	10	53	119	374
29. Kaliwates	55	230	14	63	35	210
30. Sumbersari	235	705	8	21	197	995
31. Patrang	100	310	6	94	177	964
<b>Tahun/ Year2015</b>	<b>843</b>	<b>2 938</b>	<b>441</b>	<b>2 361</b>	<b>4 727</b>	<b>18 892</b>
<b>Tahun/ Year2014</b>	<b>834</b>	<b>2 787</b>	<b>392</b>	<b>2 293</b>	<b>4 724</b>	<b>18 660</b>

INDUSTRI, PERTAMBANGAN, ENERGI DAN KONSTRUKSI

Lanjutan Tabel/Continued Table .6.3.4

Kecamatan Subdistrict	Logam Dasar, Besi, dan Baja / <i>Basic Metal, Iron and Steel</i>		Alat Angkutan, Mesin, dan Peralatan <i>Transportation, Machine and Equip.</i>		Barang Lainnya/ <i>Other Product</i>	
	Unit <i>Unit</i>	TK <i>LF</i>	Unit <i>Unit</i>	TK <i>LF</i>	Unit <i>Unit</i>	TK <i>LF</i>
(1)	(14)	(15)	(16)	(17)	(18)	(19)
1. Kencong	60	145	76	279	157	717
2. Gumukmas	30	99	7	41	20	95
3. Puger	44	153	26	179	26	132
4. Wuluhan	177	504	26	187	22	99
5. Ambulu	40	115	29	135	32	146
6. Tempurejo	40	133	25	124	13	51
7. Silo	27	107	25	123	52	257
8. Mayang	21	78	39	154	82	277
9. Mumbulsari	29	113	36	175	16	67
10. Jenggawah	43	122	36	149	91	403
11. Ajung	24	110	18	110	48	106
12. Rambipuji	50	193	86	427	21	93
13. Balung	222	781	56	276	43	179
14. Umbulsari	18	42	43	191	23	127
15. Semboro	40	88	19	86	44	197
16. Jombang	18	59	9	58	9	60
17. Sumberbaru	33	113	30	120	10	36
18. Tanggul	49	210	29	113	40	118
19. Bangsalsari	87	282	83	215	30	226
20. Panti	71	260	26	121	22	98
21. Sukorambi	13	51	11	52	14	67
22. Arjasa	26	106	17	68	20	87
23. Pakusari	11	39	15	61	31	76
24. Kalisat	40	160	75	254	61	228
25. Ledokombo	18	74	30	130	17	99
26. Sumberjambe	7	37	22	73	17	103
27. Sukowono	89	293	46	153	48	213
28. Jelbuk	27	95	17	64	20	87
29. Kaliwates	54	282	40	200	33	162
30. Sumbersari	49	197	75	345	43	183
31. Patrang	111	363	82	373	51	244
<b>Tahun/ Year2015</b>	<b>1 568</b>	<b>5 404</b>	<b>1 154</b>	<b>5 036</b>	<b>1 156</b>	<b>5 033</b>
<b>Tahun/ Year2014</b>	<b>1 568</b>	<b>5 302</b>	<b>1 154</b>	<b>4 386</b>	<b>1 156</b>	<b>5 003</b>

Sumber : Dinas Perindustrian, Perdagangan, dan Energi Sumber Daya Mineral Kabupaten Jember.  
Source: Industry, Trade, and Energy Resources, Mineral Service Regency of Jember

<http://jemberkab.bps.go.id>



# Volume (Kg) dan nilai Export (US \$) Selama Tahun 2015



141 617 221



22 797 013 Kg

## Perkembangan Perusahaan

### Menurut Bentuk Badan Usaha, 2011-2015

The Development of Company According to Corporation Form, 2011-2015



# Perdagangan

## Trade

# 7

<http://jemberkab.bps.go.id>

**PENJELASAN TEKNIS**

Data yang terangkum pada bab ini diupayakan mencakup semua jenis usaha perdagangan menurut golongan perusahaan, bentuk badan hukum, pola pembinaan dan persebarannya pada tiap-tiap kecamatan. Kegiatan perdagangan lain-nya yang juga dicakup adalah kegiatan perdagangan non domestik atau perdagangan ekspor yang meliputi data “volume dan nilai ekspor” dan negara-negara tujuan ekspor.

Klasifikasi golongan perusahaan terbagi menjadi 3 yaitu perusahaan besar, menengah, dan kecil, dan penentuan klasifikasi golongan perusahaan tersebut didasarkan pada modal perusahaan dengan ketentuan sebagai berikut :

- a. Perusahaan besar, apabila modal yang dimiliki di atas Rp. 3.000.000.000,-
- b. Perusahaan menengah, apabila modal yang dimiliki antara Rp. 1.000.000.000,- sampai Rp. 3.000.000.000,-
- c. Perusahaan kecil, apabila modal yang dimiliki di bawah Rp. 1.000.000.000,-

**TECHNICAL NOTES**

*The data in this chapter is an effort to cover all kinds of trade corporations by company group, corporate body form, supervising and distributing patterns in every subdistrict. The other trade activity included is non-domestic trade or export which includes the data of “volume and value of export” and destination countries.*

*Company group is classified into 3: large, medium and small companies based on the capital they own :*

- a. *Large company, if it has capital of more than Rp. 3.000.000.000,-*
- b. *Medium company, if it has capital of Rp. 1.000.000.000,- until Rp. 3.000.000.000,-*
- c. *Large company, if it has capital of less than Rp. 1.000.000.000,-*

## TRADE

Volume dan nilai ekspor dirinci menurut jenis komoditas yang diekspor terdiri dari produksi hortikultura, perkebunan, batu, dan meubel.

Data yang disajikan sebagian besar dari Dinas Perindustrian, Perdagangan dan Penanaman Modal Kabupaten Jember.

Untuk mengetahui tersedianya kebutuhan dan persediaan beras yang merupakan bahan makanan pokok, dapat dilihat pada Tabel 12.1.6. Data tersebut bersumber dari Bulog Divisi Regional XI Kabupaten Jember.

*Volume and value of export is divided based on type of export commodity into horticulture, plantation, stone and furniture products.*

*The data presented is mostly from Industry, Trade and Investment Service of Jember Regency.*

*To know the availability of need and rice as staple food, see Table 12.1.6. The data is obtained from Logistics Company Regional Division XI of Jember Regency.*

**ULASAN**

Untuk realisasi nilai ekspor Kabupaten Jember pada tahun 2015 mengalami penurunan sebesar 23,85 persen dari tahun sebelumnya. Komoditi Tembakau merupakan komoditi yang memiliki nilai ekspor tertinggi dan menyumbang sekitar 91,69 persen dari total ekspor Kabupaten Jember. Pasar berfungsi sebagai tempat yang penting dalam penyaluran barang.

Pada Tahun 2015 terdapat 20 unit koperasi, PT sebanyak 137 unit, CV sebanyak 242 unit dan perorangan sebanyak 735 unit di Kabupaten Jember. Penurunan yang cukup signifikan terjadi pada perusahaan perorangan, dibandingkan tahun lalu perusahaan perorangan turun sekitar 30,46 persen.

**DESCRIPTION**

*For the realization of the value of exports of Jember in 2015 decreased by 23,85 percent from a year earlier. Commodity Tobacco is a commodity that is thinking about the highest export value and accounted for about 91,69 percent of the total exports of Jember. The market serves as an important place in the distribution of goods.*

*In 2015 there were 20 cooperative units, 137 units PT, CV, 242 individual units and as many as 735 units in Jember. A significant decline occurred in individual companies, individual companies compared to last year fell by about 30.46 percent.*

<http://jemberkab.bps.go.id>

**Gambar 4 Banyaknya Perusahaan di Kabupaten Jember, 2015**  
*Number of Companyin Jember Regency, 2015*

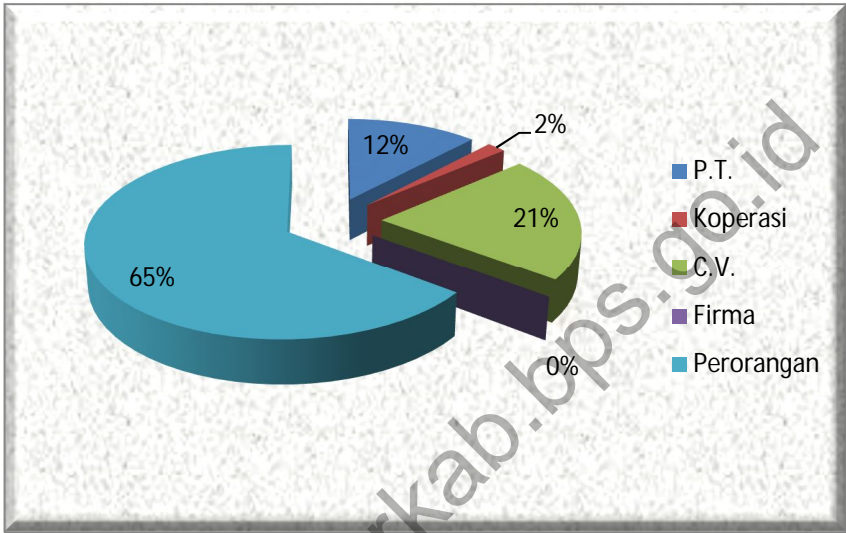

<http://jemberkab.bps.go.id>

<http://jemberkab.bps.go.id>



## 7.1 PERDAGANGAN/TRADE

**Tabel 7.1.1** Perkembangan Pengeluaran Surat Izin Usaha Perdagangan (SIUP) dan Investasi Menurut Klasifikasi Golongan Perusahaan, 2003-2015  
*The Development of Issue of SIUP (Trade Corporation Permit) and Investment By Company Grouping, 2003-2015*

Tahun Year	Klasifikasi Golongan Perusahaan <i>Company Grouping</i>			Nilai Investasi <i>Investment Value</i> (Rp)	Jumlah Tenaga Kerja (Orang) <i>Number of Labor Force (Person)</i>
	Besar <i>Large</i>	Menengah <i>Medium</i>	Kecil <i>Small</i>		
(1)	(2)	(3)	(4)	(5)	(6)
1 2003	6	58	795	64 096 175 940	5 576
2 2004	13	58	882	56 096 175 940	4 438
3 2005	15	78	903	137 785 065 000	5 279
4 2006	14	79	1 103	232 925 100 000	7 367
5 2007	13	61	910	149 905 500 000	5 370
6 2008	19	126	1 090	212 094 000 000	5 962
7 2009	50	104	715	227 420 180 000	5 072
8 2010	14	138	970	548 248 832 000	4 404
9 2011	1	77	1 172	340 069 138 000	5 740
10 2012	13	202	2 092	326 250 889 000	6 500
11 2013	3	95	1 501	347 636 552 000	6 172
12 2014	-	82	1 199	340 243 573 000	5 233
13 2015	14	70	985	312 936 702 135	2 933

Sumber : Dinas Perindustrian, Perdagangan, & Energi Sumber Daya Mineral Kab. Jember.  
 Source: Industry, Trade, and Energy Resources, Mineral Service Regency of Jember

**Tabel 7.1.2** **Pengeluaran Surat Izin Usaha Perdagangan (SIUP) Menurut Bulan dan Klasifikasi Golongan Perusahaan, 2015**  
*The Issue of SIUP (Trade Corporation Permit) and Investment By Month and Company Grouping, 2015*

Bulan <i>Month</i>	Klasifikasi Golongan Perusahaan <i>Company Grouping</i>			Nilai Investasi <i>Investment Value</i> (000 Rp)	Jumlah Tenaga Kerja (Orang) <i>Number</i> <i>of Labor Force</i> (Person)
	Besar <i>Large</i>	Menengah <i>Medium</i>	Kecil <i>Small</i>		
(1)	(2)	(3)	(4)	(5)	(6)
1 Januari <i>January</i>	-	4	94	21 319 000	350
2 Februari <i>February</i>	-	3	72	18 802 000	381
3 Maret <i>March</i>	-	13	138	49 355 085	387
4 April <i>April</i>	2	13	103	37 460 226	302
5 Mei <i>May</i>	-	5	87	28 981 310	238
6 Juni <i>June</i>	1	7	85	21 002 138	229
7 Juli <i>July</i>	-	2	59	17 071 034	135
8 Agustus <i>August</i>	-	7	54	21 426 225	153
9 September <i>September</i>	-	2	61	15 531 134	157
10 Oktober <i>October</i>	1	8	83	45 970 396	218
11 November <i>November</i>	-	1	78	14 978 204	133
12 Desember <i>December</i>	10	5	71	21 039 950	250
<b>Tahun/Year 2015</b>	<b>14</b>	<b>70</b>	<b>985</b>	<b>312 936 702</b>	<b>2 933</b>
<b>Tahun/Year 2014</b>	<b>-</b>	<b>82</b>	<b>1 199</b>	<b>340 243 573</b>	<b>5 233</b>

Sumber : Dinas Perindustrian, Perdagangan, & Energi Sumber Daya Mineral Kab. Jember.  
 Source: Industry, Trade, and Energy Resources, Mineral Service Regency of Jember

**Tabel 7.1.3** Perkembangan Perusahaan Menurut Bentuk Badan Usaha, 2011-2015  
 Table The Development of Company By Corporation Form, 2011-2015

Bentuk Badan Usaha Corporation Form	2011	2012	2013	2014	2015
(1)	(2)	(3)	(4)	(5)	(6)
1. P.T.	172	193	125	122	137
2. Fa.	-	-	-	-	-
3. C.V.	410	535	251	226	242
4. Koperasi / Coperation	70	54	42	18	20
5. Perorangan/Personal	1 826	1 618	1 120	1 057	735
6. Lainnya/ Others	-	3	-	-	1
<b>Jumlah/Total</b>	<b>2 478</b>	<b>2 403</b>	<b>1 538</b>	<b>1 423</b>	<b>1 135</b>

Sumber : Dinas Perindustrian, Perdagangan, & Energi Sumber Daya Mineral Kab. Jember.

Source: Industry, Trade, and Energy Resources, Mineral Service Regency of Jember

Keterangan/ Description : P. T. : Perseroan Terbataunitefinite Company

Fa. : Firma/ Firm

C.V. : Commanditair Venootschaap

TRADE

**Tabel 7.1.4** Banyaknya Penerbitan TDP Menurut Bulan dan Bentuk Perusahaan, 2015  
*The Number of Company By Month and Corporate Body Form, 2015*

	Bulan <i>Month</i>	PT	Firma <i>Firm</i>	CV.	Koperasi <i>Coperation</i>	Perorangan <i>Personal</i>	Lainnya <i>Others</i>	Jumlah <i>Total</i>
	(1)	(2)	(3)	(4)	(5)	(6)	(7)	(8)
1	Januari <i>January</i>	5	-	21	1	75	1	103
2	Februari <i>February</i>	3	-	21	1	51	-	76
3	Maret <i>March</i>	19	-	32	3	101	-	155
4	April <i>April</i>	22	-	27	7	72	-	128
5	Mei <i>May</i>	9	-	23	-	65	-	97
6	Juni <i>June</i>	6	-	14	4	67	-	91
7	Juli <i>July</i>	8	-	9	-	47	-	64
8	Agustus <i>August</i>	13	-	12	-	39	-	64
9	September <i>September</i>	5	-	15	1	43	-	64
10	Oktober <i>October</i>	15	-	32	-	58	-	105
11	November <i>November</i>	14	-	14	2	63	-	93
12	Desember <i>December</i>	18	-	22	1	54	-	95
<b>Tahun/Year 2015</b>		<b>137</b>	<b>-</b>	<b>242</b>	<b>20</b>	<b>735</b>	<b>-</b>	<b>1 135</b>
<b>Tahun/Year 2014</b>		<b>122</b>	<b>-</b>	<b>226</b>	<b>18</b>	<b>1 057</b>	<b>-</b>	<b>1 423</b>

Sumber : Dinas Perindustrian, Perdagangan, & Energi Sumber Daya Mineral Kab. Jember.

Source: Industry, Trade, and Energy Resources, Mineral Service Regency of Jember

Keterangan/ Description: P.T. : Perseroan Terbatauntilinite Company

C.V. : Commanditair Venootschaap

**Tabel 7.1.5** **Banyaknya Perusahaan Menurut Kecamatan dan Bentuk Badan Hukum 2015**  
*The Number of Company By Subdistrict and Corporate Body Form 2015*

Kecamatan	P.T.	Koperasi <i>Coperation</i>	C.V.	Firma <i>Firm</i>	Perorangan <i>Personal</i>	Lainnya <i>Others</i>	Jumlah <i>Total</i>
(1)	(2)	(3)	(4)	(5)	(6)	(7)	(8)
1 Kencong	-	1	3	-	13	-	17
2 Gumuk Mas	1	1	2	-	28	-	32
3 Puger	9	1	4	-	50	-	64
4 Wuluhan	5	-	2	-	37	-	44
5 Ambulu	5	-	1	-	39	-	45
6 Tempurejo	-	-	2	-	13	-	15
7 Silo	1	1	1	-	16	-	19
8 Mayang	-	-	2	-	9	-	11
9 Mumbulsari	-	-	1	-	19	-	20
10 Jenggawah	7	-	6	-	20	-	33
11 Ajung	3	1	4	-	25	-	33
12 Rambipuji	6	2	10	-	23	-	41
13 Balung	2	-	3	-	34	-	39
14 Umbulsari	1	-	2	-	17	-	20
15 Semboro	1	-	-	-	10	-	11
16 Jombang	-	-	2	-	11	-	13
17 Sumberbaru	-	-	-	-	6	-	6
18 Tanggul	5	3	6	-	22	-	36
19 Bangsalsari	4	2	9	-	18	-	33
20 Panti	1	1	1	-	7	-	10
21 Sukorambi	3	-	1	-	9	-	13
22 Arjasa	2	-	5	-	12	-	19
23 Pakusari	1	-	1	-	14	-	16
24 Kalisat	-	-	4	-	28	-	32
25 Ledokombo	-	-	1	-	16	-	17
26 Sumberjambe	-	-	1	-	12	-	13
27 Sukowono	-	1	-	-	22	-	23
28 Jelbuk	1	-	1	-	5	-	7
29 Kaliwates	37	5	72	-	96	-	210
30 Sumpersari	31	1	54	-	69	-	156
31 Patrang	11	-	41	-	35	-	87
<b>Tahun/Year 2015</b>	<b>137</b>	<b>20</b>	<b>242</b>	<b>-</b>	<b>735</b>	<b>-</b>	<b>1 135</b>
<b>Tahun/Year 2014</b>	<b>122</b>	<b>18</b>	<b>226</b>	<b>-</b>	<b>1 057</b>	<b>-</b>	<b>1 423</b>

Sumber : Dinas Perindustrian, Perdagangan, & Energi Sumber Daya Mineral Kab. Jember.

Source: Industry, Trade, and Energy Resources, Mineral Service Regency of Jember

Keterangan/ Description: P.T. : Perseroan Terbatas/finite Company

C.V. : *Commanditair Venootschaap*

**Banyaknya Persediaan dan Pengeluaran Beras (Kg) Menurut Bulan dan Jenis****Tabel 7.1.6 Mutasi, 2015***The Number of Rice Stock and Expenditure (Kg) By Month and Mutation Type, 2015*

Bulan Month	Persediaan Awal Beginning Stock	Pemasukan Income	Persediaan Yang Dikuasai Stock Owned	Pengeluaran Expenditure	Susut Simpan Loss in Storage	Persediaan Akhir Final Stock
(1)	(2)	(3)	(4)	(5)	(6)	(7)
1. Januari January	22 327 491.50	1 203 615.00	23 531 106.50	2 410.00	-	23 528 969.50
2. Februari February	23 528 696.50	1 045 555.00	24 574 251.50	2 896 605.00	-	21 677 646.50
3. Maret March	21 677 646.50	-	21 677 646.50	2 917 645.00	-	18 760 001.50
4. April April	18 760 001.50	5 502 120.00	24 262 121.50	4 219 770.00	-	20 042 351.00
5. Mei May	20 042 351.50	20 130 225.00	40 172 576.50	9 467 745.00	-	30 704 831.50
6. Juni June	30 704 831.50	9 961 350.00	40 666 181.50	8 593 610.00	-	32 072 571.50
7. Juli July	32 072 571.50	2 426 280.00	34 498 851.50	9 293 655.00	-	25 205 196.50
8. Agustus August	25 205 196.50	763 635.00	25 968 831.50	7 896 585.00	-	18 072 246.50
9. September September	18 072 246.50	605 790.00	18 678 036.50	6 111 188.00	-	12 566 848.50
10. Oktober October	12 566 891.50	2 600 235.00	15 167 083.50	6 775 192.00	-	8 391 891.50
11. November November	8 391 891.50	3 679 725.00	12 071 616.50	5 956 987.00	-	6 114 629.50
12. Desember December	6 114 629.50	37 443 930.00	43 558 559.50	19 137 456.00	-	24 421 103.50
<b>Tahun/Year 2015</b>	<b>22 327 491.50</b>	<b>85 362 460.00</b>	<b>107 689 951.50</b>	<b>83 268 848.00</b>	<b>-</b>	<b>24 421 103.50</b>
<b>Tahun/Year 2014</b>	<b>36.846.594,00</b>	<b>41 945 272,50</b>	<b>78 791 866,50</b>	<b>56 464 375,00</b>	<b>-</b>	<b>22 327 491,50</b>

Sumber : Bulog Divisi Regional XI Kabupaten Jember

Source : Logistic Agency Regional Division XI Regency of Jember

## 7.2 EKSPOR/EXPORT

**Tabel 7.2.1** Volume (Kg) dan Nilai Ekspor (US \$) Menurut Jenis Komoditas, 2015  
 Table 7.2.1 Volume (Kg) and Value (US \$) of Exports by Type of Comodity, 2015

Jenis Komoditas Type of Commodity	Volume Ekspor (Kg) Volume of Exports (Kg)	Nilai Ekspor (US \$) Value of Exports (US\$)
(1)	(2)	(3)
1. Karet/ Rubber	-	-
2. Kopi/ Coffee	-	-
3. Coklat/ Cocoa	-	-
4. Tembakau/ Tobacco	16 816 643,00	129 850 275,00
5. Panili/ Vanilla	-	-
6. Edamame	4 452 870,00	8 843 676,00
7. Mukiname	-	-
8. Batu Piring	-	-
9. Terong Beku/ Frozen	206 100,00	386 320,00
10. Meubel/ Furniture	-	-
11. Okra/ Ocra	1 321 400,00	2 536 950,00
12. Garden Tile	-	-
13. Patung Batu/Rock Scalpture	-	-
14. Scalpture	-	-
15. Cocofiber	-	-
<b>Tahun/Year 2015</b>	<b>22 797 013,00</b>	<b>141 617 221,00</b>
<b>Tahun/Year 2014</b>	<b>31 319 713,13</b>	<b>175 389 396,35</b>

<http://jemberkab.bps.go.id>





# Hotel / Hotel



Tarif Maksimal  
Rp. 1.500 K  
Tarif Minimal  
Rp. 30 K



Terdapat 41 Hotel  
di Jember, 2015

Rentang Tarif Harga Hotel  
Rp. 30 000 , - S/d  
Rp. 1 500 000 , -

## Pariwisata / Tourism

Sebanyak 51 Objek Wisata  
yang Dapat Dikunjungi di Jember



# Hotel dan Pariwisata

Hotel and Tourism



<http://jemberkab.bps.go.id>

**PENJELASAN TEKNIS**

Data pariwisata diawali dengan daftar nama obyek wisata yang ada di Kabupaten Jember yang berjumlah 51 objek wisata menurut jarak dan jenis objek wisata. Data ini bersumber dari Dinas Pariwisata Kabupaten Jember.

Khusus data perhotelan diperoleh dari hasil pengolahan survei hotel yang dilakukan setiap bulan dan tahunan oleh BPS terhadap 41 hotel yang ada di Kabupaten Jember. Data yang tersaji meliputi daftar nama dan alamat hotel, banyaknya kamar hotel yang tersedia, tempat tidur yang tersedia, tarip hotel.

**TECHNICAL NOTES**

*The data of tourism begins with the list of 51 tourism objects in Jember Regency by distance and type of tourism object. The data is obtained from Tourism Service of Jember Regency.*

*The data of hotel is especially obtained from the result of hotel survey conducted monthly and annually in 41 hotels in Jember Regency. The data presented includes list of names and address of hotel, number of bedrooms, price.*

**ULASAN**

**DESCRIPTION**

**Hotel**

Data yang disajikan meliputi daftar nama dan alamat hotel, banyaknya kamar hotel yangtersedia, tempat tidur dan tarif hotel Kabupaten Jember pada sampai dengan Bulan Desember Tahun 2015 sampai dengan bulan Desember. Jumlah hotel di Kabupaten Jember tercatat sebanyak 41 Hotel diantaranya hotel berbintang sebanyak 6 hotel dan 35 hotel melati.

**Hotel**

*Data presented includes a list of names and addresses of hotels , the number of available hotel rooms , beds and hotel rates Jember in 2015 until December . The number of hotels there were 41 hotels including five-star hotel as much as 6 hotels and 35 budget hotels .*

**Pariwisata**

Data pariwisata yang disajikan adalah daftar nama obyek wisata yang ada di kabupaten Jember. Data pariwisata tersebut berjumlah 51 Objek wisata menurut jarak dan jenis objek wisata yang bersumber dari dinas pariwisata kabupaten Jember.

**Tourism**

*Data tourism presented a list of names of existing attractions in the district of Jember . The tourism data amounted to 51attractions by distance and the type of attraction that comes from Jember tourism department.*

## 8.1 HOTEL

**Tabel 8.1.1 Daftar Nama, Alamat, Banyaknya Kamar, Banyaknya Tempat Tidur dan Tarif Akomodasi, 2015**  
*List of Hotel Name, Address, Number of Room, Number of Beds and Price, 2015*

	Nama & Alamat Akomodasi <i>Name and Address</i>	Kamar <i>Room</i>	Tempat Tidur <i>Bed</i>	Tarif/ <i>Price</i> (Rp)	
				Minimal <i>Minimum</i>	Maksimal <i>Maximum</i>
	(1)	(2)	(3)	(4)	(5)
1.	Hotel Sulawesi Jl. Letjen Suprpto 48 Tlp. 333555, 331345	61	122	250 000	500 000
2.	Hotel Safari Jl Kh. Dahlan 33 Telp. 481882, 481887	22	38	341 000	350 000
3.	Hotel Bandung Permai Jl. Hayam Wuruk 38 Telp. 484528, 486500	70	124	300 000	800 000
4.	Hotel Merdeka Jl. Raya Sultan Agung 136 Telp. 488888, 487625 Fax. 488222	71	97	120 000	350 000
5.	Hotel Kartika Jl. Trunojoyo 91 Telp. 421057	30	67	40 000	120 000
6.	Hotel Widodo Jl. Letjen Suprpto 74 Telp. 335164	26	52	35 000	50 000
7.	Hotel E-BIZZ Jl. Kalimantan No. 4, Telp. 322000	27	39	300 000	600 000
8.	Hotel Kebonagung Jl Arowana 59 Telp. 485157, 424472	34	68	60 000	200 000
9.	Hotel Papuma Desa Lojejer Wuluhan Telp.081336930220	15	18	250 000	400 000
10.	Hotel Nusantara Jl Wiajaya Kusuma 10 Telp. 487256	36	60	35 000	85 000
11.	Hotel Lestari Jl Gajah Mada 347 Telp. 487920	32	56	225 000	360 000
12.	Hotel Anugerah Jl. Trunojoyo V / 17 Telp. 481385	50	96	50 000	150 000
13.	Hotel Anda Jl. Kartini 40 Telp, 489475	56	101	45 000	90 000
14.	Hotel Ardi Chandra Jl. Gajah Mada 264 Telp. 484153	19	84	70 000	150 000
15.	Hotel Kemayoran Jl. Letjen Suprpto 22 Tlp.334884	25	47	55 000	65 000

Lanjutan Tabel/Continued Table : 8.1.1

	Nama & Alamat Akomodasi <i>Name and Address</i>	Kamar <i>Room</i>	Tempat Tidur <i>Bed</i>	Tarip/ <i>Price (Rp)</i>	
				Minimal <i>Minimum</i>	Maksimal <i>Maximum</i>
	(1)	(2)	(3)	(4)	(5)
16.	Hotel Tomiharini JI Brawijaya 82-84 Telp. 421277	50	80	40 000	95 000
17.	Hotel Ria JI Untung Suropati 35	24	30	80 000	180 000
18.	Hotel Asri JI. Gatot Subroto 39	35	59	200 000	300 000
19.	Hotel Rembangan Desa Kemuning Lor Arjasa Telp. 420273, 420383	43	64	165 000	1 500 000
20.	Hotel Er Tujuh JI. Dharma Wangsa 179	8	10	30 000	50 000
21.	Hotel Jember Indah JI. Mujaher 52 Telp. 487888	125	194	45 000	175 000
22.	Hotel Beringin Indah JI. Ambulu, Ajung Telp. 757666	108	122	60 000	200 000
23.	Hotel Slamet JI. Anggrek II / 2 Telp. 481335	12	28	30 000	50 000
24.	Hotel Oleng Sibutong Desa Biting, Kec. Arjasa Telp. 540466	21	30	50 000	80 000
25.	Hotel Panorama JI. Agus Salim No. 28 Telp. 333666, 337712	84	129	375 000	1 500 000
26.	Hotel Putera JI. Trunojoyo 17 Telp. 489977	10	12	40 000	50 000
27.	Penginapan Melati JI. Gajah Mada 208 Rambipuji Telp. 712063	49	49	40 000	85 000
28.	Hotel Cendrawasih JI. Cendrawasih 22 Telp. 412222	69	75	100 000	350 000
29.	Hotel Mulia JI. Nusantara 18 Telp. 429999	51	84	375 000	600 000
30.	Hotel Flamboyan JI. Teuku Umar 78 Telp. 326252	24	38	90 000	300 000

Lanjutan Tabel/Continued Table : 8.1.1

	Nama & Alamat Akomodasi <i>Name and Address</i>	Kamar <i>Room</i>	Tempat Tidur <i>Bed</i>	Tarip/ <i>Price</i> (Rp)	
				Minimal <i>Minimum</i>	Maksimal <i>Maximum</i>
	(1)	(2)	(3)	(4)	(5)
31.	Penginapan Pecoro Jl. Jayanegara 44 Telp. 711760	16	19	125 000	275 000
32.	Hotel Seven Dream Residence Jl. Riau No. 2 Telp. 339199	30	37	275 000	324 000
33.	Hotel Aston Jl. KH. Agus Salim No. 28, Telp. 333666	152	225	628 000	1 458 000
34.	Hotel Royal Jl. Karimata No. 50 KAV.2 Telp. 326677	69	84	420 000	1 000 000
35.	Hotel Arowana Jl. Arowana 71 Kebon Agung Telp. 411412	24	30	110 000	300 000
36.	Hotel Istana Jl. Diponegoro No 43 Telp. 482555	42	63	325 000	758 000
37.	Hotel Tanggul Agung Jl. Raya Tanggul Semboro Km, 1 Telp. 081 232 387 85	39	48	40 000	75 000
38.	Hotel Mutiara Garden Jl. Brigjen Katamso No. 09 Pakusari Telp. 330999	50	83	80 000	150 000
39.	Hotel Leo Shinta Jl. A. Yani GG Leo No. 2 Puger Kulon Telp. 722811	23	46	60 000	300 000
40.	Gotage Gunung Spikul Jl. PB. Sudirman 333 Pakusari Telp. 7227121	7	11	200 000	500 000
41.	Cempaka Hill Jl. Cempaka No. 50 Jember Telp. 425479	54	85	488 000	768 000

Sumber : Badan Pusat Statistik Kabupaten Jember.

Source: *Statistics Regency of Jember*

## 8.2 PARIWISATA/TOURISM

**Tabel 8.2.1** **Daftar Nama Objek Wisata, Jarak dari Kota Jember (km.) dan Jenis Objek Wisata, 2014**  
*Name of Tourism Object, Distance from Jember (Km) and Type of Tourism Object, 2014*

Nama Obyek Wisata <i>Name of Tourism Object</i>	Jarak dari Kota Jember <i>Distance from Jember (Km)</i>	Jenis Obyek Wisata <i>Type of Tourism Object</i>
(1)	(2)	(3)
1. Pantai Paseban	Ds. Paseban Kec. Kencong 50 Km arah barat daya kota Jember	- Wisata alam pantai - Pulau Nusa Barong - Fasilitas : Shelter
2. Pantai Kepanjen	Kec. Gumukmas 50 Km arah selatan kota Jember	- Wisata alam/buatan
3. Pantai Puger	Ds. Mojomulyo Kec. Puger 35 km arah selatan kota Jember	- Wisata alam pantai - Tempat Pelelangan Ikan (TPI) - Fasilitas : Musholla, MCK
4. Air Terjun Antrokan Gunung Rayap	Dusun Rayap, Desa Kemuing Lor, Arjasa	- Wisata alam/buatan Air Terjun
5. Pemandian Kucur	Desa Lojejer, Kec. Wuluhan 35 km arah selatan kota Jember	- Wisata alam kolam renang, - Warung dan gardu pandang
6. Pantai Papuma	Ds. Lojejer Kec. Wuluhan 40 Km arah selatan kota Jember	- Wisata alam pantai - Pekan raya pantai papuma (1 until 10 Syawal) - Larung sesaji/Petik laut papuma - Water Sport, snorkeling, fishing, sewa perahu - Fasilitas : Musholla, MCK, Pendopo, Balairung, Kios Cinderamata, Warung, Gazebo, 20 Kamar penginapan, Gardu Pandang
7. Pantai Rowo Cangkal	Ds. Andongsari Kec. Tempurejo, 40 Km arah arah selatan kota Jember	- Adventure, Hiking, Outbond, fotografi - Wisata alam pantai - Offroad - Fishing



Lanjutan Tabel/Continued Table : 8.8

No. Num	Nama Obyek Wisata Name of Tourism Object	Jarak dari Kota Jember Distance from Jember (Km)	Jenis Obyek Wisata Type of Tourism Object
(1)	(2)	(3)	(4)
8.	Pantai Watu Ulo	Ds. Sumberejo Kec. Ambulu 40 Km arah selatan kota Jember	- Wisata alam pantai (camping ground dan play ground - Pekan raya pantai watu ulo (1 s/d 10 Syawal) - Gebyar tahun baru - Larung sesaji watu ulo - Fasilitas : Musholla, MCK, Kantor, Kios Cinderamata, Warung, Shelter
9.	Pontang Jaya Water Park	Desa Pontang Kec. Ambulu 35 Km arah selatan Kota Jember	- Kolam renang, Cafe, Musholla - Playground
10.	Water Park Niagara	Desa Ambulu Kec. Ambulu 32 Km arah selatan Kota Jember	- Kolam renang, Cafe, Musholla - Playground
11.	SJ88/Bukit Diatas Awan	Desa Suco Pangepok, Jelpuk Utara Kota Jember	- Wisata Alam Pegunungan
12.	Bukit Mandigu	Desa Suco, Mumbulsari	- Wisata Alam Perbukitan
13.	Wisata Agro Glan- Tangan (WAG)	Desa Pondokrejo Kec. Tempurejo 20 Km Arah selatan Kota Jember	- Kolam renang, kolam sepeda air - Outbond, ATV, Flying Fox, Kereta kelinci
14.	Taman Nasional Meru Betiri	Ds. Andongsari Kec. Tempurejo 50 Km arah selatan kota Jember	- Wisata alam pantai selatan - GOR, Treking, Fishing, Motorboat Outbond, Shelter Banteng, Perkemahan) - Guest house 8 kamar, Kantor

Lanjutan Tabel/Continued Table : 8.8

No. Num	Nama Obyek Wisata Name of Tourism Object	Jarak dari Kota Jember Distance from Jember (Km)	Jenis Obyek Wisata Type of Tourism Object
(1)	(2)	(3)	(4)
15.	Padang golf Glantangan	Ds. Pondokrejo Kec. Tempurejo 20 Km arah selatan kota Jember	- Wisata buatan, Cafe
16.	Gunung Gunitir (PTPN XII)	Ds. Sidomulyo Kec. Silo 38 Km arah timur kota Jember	- Wisata agro dan minat khusus, dengan menikmati pembibitan , penanaman dan penggilingan kopi - Fasilitas : Cafe, Rest Area - Terowongan KA (tahun 1901), flying fox, ATV, kereta kelinci, dan suasana perkebunan kopi
17.	Loko Tour Garahan	Ds. Garahan Kec. Silo 30 Km Arah timur kota Jember	- Wisata alam/buatan dan Minat Khusus - 4 Gerbong dengan kapasitas masing-masing 8 orang - Melewati 2 terowongan dan 7 jembatan serta melintasi pegunungan
18.	Mumbul Garden	Desa Lengkong, Kec. Mumbulsari 10 km selatan Kabupaten Jember	- Kolam Renang dan perahu - Arena outbond dan flying fox - Cafeteria - Wisata agro kebun pepaya - Wisata agro kebun pisang
19.	Agrowisata Pusat Penelitian Kopi dan Kakao Indonesia	Ds. Nogosari Kec. Rambipuji 15 Km selatan kota Jember	- Wisata alam dimana kita bisa melihat budidaya tanaman kopi, kakao dan jati pusaka - Pemrosesan biji kakao dan biji kopi - Kantor, perpustakaan, tempat Pembibitan, laboratorium, aula, gazebo - Guest house 12 kamar

**Lanjutan Tabel/ Continued Table : 8.8**

No. Num	Nama Obyek Wisata Name of Tourism Object	Jarak dari Kota Jember Distance from Jember (Km)	Jenis Obyek Wisata Type of Tourism Object
(1)	(2)	(3)	(4)
20.	Agrowisata PTPN XII Gunung Gambir	Ds. Gelang .Sumberbaru 50 Km arah utara kota Jember	- Wisata alam dengan Menikmati kebun teh satu-satu di jember, pembuatan bubuk teh serta pemandangan pegunungan alam yang indah dan segar - Penginapan & Kolam renang, Warung, Camping ground
21.	Pemandian Patemon	Ds. Patemon Kec. Tanggul 32 Km arah barat kota Jember	- Wisata alam/buatan - Kolam renang, Warung - Panggung Terbuka - Camping ground, Play Ground
22.	Air Terjun Manggis	Ds. Manggis kec. Tanggul 35 Km arah barat daya kota Jember	- Wisata alam air terjun setinggi 35 meter , hiking, suasana perke- bunan dan pedesaan
23.	Air Terjun Tancak	Ds. Suci Kec. Panti 18 Km arah barat laut kota Jember	- Wisata alam air terjun setinggi 82 meter , nuansa pegunungan - Hiking dan Camping
24.	Taman Botani Sukorambi (TBS)	Ds. Sukorambi Kec. Sukorambi 8 Km arah barat kota Jember	- Wisata buatan - 6 Kolam renang, kolam perahu, pemancingan, outbond, flying fox, - mini zoo - Kebun buah dan tanaman herbal - Resto, cafe, gazebo, pendopo dan perpustakaan
25.	Pemandian Rembangan	Ds. Kemuning Lor Kec. Arjasa 16 Km arah utara kota Jember	- Wisata alam pegunungan dan minat khusus (Pecinta alam, , Perkemahan) - Pekan raya idul fitri rembangan - Pabrik susu sapi dan peternakan sapi perah - Hotel, Restoran, Aula, Lapangan Tennis - Kolam renang, Play Ground - Agrowisata buah naga

Lanjutan Tabel/Continued Table : 8.8

No. Num	Nama Obyek Wisata Name of Tourism Object	Jarak dari Kota Jember Distance from Jember (Km)	Jenis Obyek Wisata Type of Tourism Object
(1)	(2)	(3)	(4)
26.	Taman Rakyat Sibutong	Ds. Biting kec. Arjasa 13 Km Arah Utara Kota Jember	- Wisata alam/buatan - Kolam renang, Play ground - Hotel, Aula, Rumah makan
27.	Agrowisata Cerutu PTPN X Bobbin	Ds. Candijati Kec. Arjasa 12 Km arah utara Kota Jember	- Wisata alam/buatan - Kantor, ruang display - Pemrosesan cerutu
28.	Situs Duplang	Desa Kamal Kec. Arjasa 12 Km arah utara Kota Jember	- Situs benda cagar alam batu Menhir (zaman megalitikum)
29.	Air Terjun Slateng	Desa Sumberlesung Kec. Ledokombo 30 Km arah Timur laut kota Jember	- Air terjun setinggi 15 meter
30.	Air Terjun Lereng Raung / Rowosari	Ds. Rowosari Kec. Sumber-Jambe 42 Km arah Timur laut kota Jember	- Wisata alam air terjun setinggi 25 meter - Agrowisata durian
31.	Air Terjun Rondo Kuning	Ds. Gunung Malang Kec. Sumberjambe 40 Km arah Timur laut kota Jember	- Wisata alam air terjun setinggi 60 meter - Camping Ground
32.	Air Terjun Panduman	Ds. Panduman Kec. Jelbuk 20 Km arah utara kota Jember	- Wisata alam air terjun setinggi 55 meter
33.	Goa Pertapan	Kec. Jelbuk 12 Km arah utara Kota Jember	- Wisata alam

Lanjutan Tabel/Continued Table : 8.8

No. Num	Nama Obyek Wisata Name of Tourism Object	Jarak dari Kota Jember Distance from Jember (Km)	Jenis Obyek Wisata Type of Tourism Object
(1)	(2)	(3)	(4)
34.	Kuburan Agung	Kec. Jelbuk 10 Km arah utara Kota Jember	- Wisata alam/buatan
35.	Wana Wisata Tugu Mastrip I & II	Ds. Panduman Kec. Jelbuk 15 Km arah utara Kota Jember	- Wisata alam/buatan
36.	Pantai Payangan	Desa Sumberrejo 41 Km arah Selatan kota Jember	- Wisata alam/buatan
37.	Air Terjun Watu Ondo	Sidodadi, Kec. Tempurejo 40 Km dari Kota Jember	- Wisata alam/buatan
38.	Air Terjun Sumber Kalong	Dsn. Pandean Desa Seputih Kec. Mayang 25 Km dari Kota Jember	- Wisata alam/buatan
39.	Pantai Nanggalan	Andongrejo Kec. Tempurejo 30 Km dari Kota Jember	- Wisata alam/buatan
40.	Perkebunan Garahan	Sidomulyo, Kec. Silo 45 Km Arah ke timur Kota Jember	- Wisata alam/buatan
41.	Pemandian Kebon Agung	Kel. Kebon Agung Kec. Kaliwates 3 Km arah barat kota Jember	- Wisata buatan - Pekan raya idul fitri kebon agung - Hotel, Aula, Kantin - Kolam renang, Play Ground,
42.	Tiara Jember Park	Kel. Tegalgede Kec. Sumbersari 3 Km arah tenggara kota Jember	- Kolam renang, water boom, - Bianglala, foodcourt - Panggung hiburan, agrowisata - Children Play Ground

Lanjutan Tabel/Continued Table : 8.8

No. Num	Nama Obyek Wisata Name of Tourism Object	Jarak dari Kota Jember Distance from Jember (Km)	Jenis Obyek Wisata Type of Tourism Object
(1)	(2)	(3)	(4)
43.	Pabrik Gula Semboro	Desa Semboro Kec. Semboro 40 Km arah barat Kota Jember	- Wisata alam/buatan
44.	Pemandian Kimo	Dsn. Kramat Desa Kranjingan 7 Km dari Kota Jember	- Wisata alam/buatan
45.	Tanoker	Kec. Ledokombo 25 Km dari Kota Jember	- Wisata Kebudayaan
46.	Tugu Mastrip + Wana Wisata	Desa Suko Jember Kec. Jelbuk 20 Km dari kota Jember	- Wisata Kebudayaan
47.	Situs Seputih	Desa Seputih, Kec. Mayang 26 Km dari Kota Jember	- Wisata alam/buatan
48.	Kerajinan Sangkar Burung	Desa Dawuhan Mangli Kec. Kalisat 25 Km dari Kota Jember	- Wisata Kebudayaan
49.	Dira Park	Jl. Raya Kottablater km 5 Dsn. Andong Kec. Ambulu 23 Km arah barat kota Jember	- Wisata alam/buatan
50.	Air Terjun Sumbersalak	Desa Sumbersalak Kec Ledokombo 32 Km dari Kota Jember	- Wisata alam/buatan
51.	Air Terjun Tancak Tulis	Desa Darungan Kec. Tanggul 46 Km dari Kota Jember	- Wisata alam/buatan

Sumber : Dinas Pariwisata Daerah Kabupaten Jember.

Source: Local Tourism Service Regency of Jember

# Perkembangan Banyaknya Kendaraan Menurut Jenisnya, 2015

*The Development of The Number of Vehicles by Type Vehicle*



8 438  
Unit



8 758  
Unit



667 176  
Unit



Sepeda Motor  
*Motorcycle*

682  
Unit



Panjang Permukaan  
Jalan aspal 2 929,090 Km

*Long Asphalt Road Surface 2 929, 09 Km*

# Transportasi dan Komunikasi

*Transportation and Communication*



<http://jemberkab.bps.go.id>



**PENJELASAN TEKNIS**

Data yang tersaji meliputi data panjang jalan yang terbagi atas jalan negara, jalan provinsi, dan jalan kabupaten, banyaknya kendaraan di Kabupaten Jember menurut jenis kendaraan, jumlah penumpang bus dan angkutan antar kota, Pengeluaran SIM menurut jenisnya, Banyaknya kecelakaan lalu lintas, jumlah penumpang kereta api, dan barang yang dimuat dan dibongkar melalui jalur kereta api.

Data sarana transportasi yang tercakup pada bab ini bersumber dari DPU/ Bina Marga Kabupaten Jember, Kepolisian Negara Republik Indonesia Resort Jember, Dinas Perhubungan Kabupaten Jember, DLLAJ Balai Pelayanan LLAJ Wilayah V Jember, dan P.T. Kereta Api Indonesia Daop IX Kabupaten Jember.

Data komunikasi yang tercakup meliputi banyaknya kantor pos menurut kecamatan dan jenisnya, perkembangan berbagai layanan pos, dan penjualan benda pos. Untuk mengetahui berapa stasiun radio pemerintah dan non pemerintah menurut gelombang dan

**TECHNICAL NOTES**

*The data presented includes length of roads (which are divided into state road, province road, and regency road), number of vehicles in Jember by the type, number of bus and intercities transportation passengers, issue of SIM by the type, number of traffic accident, number train passenger and good loaded and unloaded through railways.*

*The data of means of transportation included in this chapter is obtained from DPU/ Bina Marga of Jember Regency, Transportation Service of Jember Regency, DLLAJ Service Center Area V of Jember and Indonesian Train Company Operational Area IX of Jember Regency.*

*The data of communication includes the number of post office by subdistrict and the type, development of post post service and sale of postal products. Presented also is the data of public and private radio station by wave and frequency. The data of communication is obtained from PT. Pos Indonesia*

## TRANSPORTATION AND COMMUNICATION

frekwensinya juga tersaji pada bab ini. Data komunikasi diperoleh dari PT. Pos Indonesia (Persero) Kantor Pos III Jember dan Badan Pusat Statistik.

*(Persero) Post Office III Jember and Central Statistics Bureau.*

<http://jemberkab.bps.go.id>

**ULASAN****DESCRIPTION****Jalan Raya**

Jalan merupakan prasarana angkutan darat yang penting untuk memperlancar kegiatan perekonomian. Berdasarkan data dari Dinas Bina Marga Kabupaten Jember, panjang jalan di seluruh wilayah Kabupaten Jember pada tahun 2015 mencapai 2 972,09 kilometer. Panjang jalan tersebut terbagi menjadi jalan negara sepanjang 78,68 kilometer, jalan provinsi 197,68 kilometer dan jalan kabupaten 2 695,75 kilometer. Jalan kabupaten sebagian besar sudah berjenis aspal (98 persen), sedangkan sekitar 16,63 persen dari jalan kabupaten tersebut kondisinya baik, sekitar 28,56 persen kondisinya sedang dan sisanya sebesar 54,80 persen rusak ringan dan rusak berat.

**Angkutan Darat**

Pada Tahun 2015 jumlah bus yang masuk dan keluar terminal Kabupaten Jember selama setahun masing-masing sebanyak 72.833 dan 81.904 bus. Mobilitas bus tertinggi terjadi pada bulan September yaitu mencapai 6.696 bus yang masuk terminal dan 7.454 bus keluar terminal Jember. Sedangkan jumlah penumpang meningkat dari tahun sebelumnya 6,75 persen penumpang yang berangkat dan 6,52

**Highway**

*The road is an important land transport infrastructure to facilitate economic activities . Based on data from the Department of Highways Jember , long roads throughout the district of Jember in 2015 reached 2972,09 kilometers. The path length is divided into the countries along 78.68 kilometers , 197.68 kilometers of provincial roads and district roads 2 695.75 kilometers. District roads largely manifold asphalt ( 98 percent ) , while about 16.63 percent of the county roads in good condition , the condition is around 28.56 percent and the remaining 54.80 percent were slightly damaged and severely damaged.*

**Land Transport**

*In 2015 the number of incoming and outgoing bus terminal Jember Regency for a year each as much as 72 833 and 81 904 buses. Bus mobility was highest in September , reaching 6,696 buses and 7,454 bus terminal entrance exit terminal Jember . While the number of passengers increased from the previous year of 6.75 percent of passengers departing and incoming passengers 6.52 percent .*

persen penumpang yang datang.

### **Pos dan Telekomunikasi**

PT Pos Indonesia berfungsi sebagai sarana perhubungan dan komunikasi. Kegiatan operasional instansi tersebut juga melayani kegiatan wesel pos, paket pos, tabanas serta penjualan benda pos. Pada tahun 2015 terdapat 33 kantor pos yang terdiri dari 1 kantor kelas IV dan 36 kantor pos kelas IX-X di Kabupaten Jember. Surat yang dikirimkan ke dalam negeri sejumlah 235.116 surat, sedangkan surat yang diterima dari dalam negeri berjumlah 599.976 surat.

### **Post and Telecommunications**

*PT Pos Indonesia serves as a means of transportation and communication . The agency 's operational activities also serve the activities of postal money orders , postal packages , as well as the sale of postage Tabanas . By 2015 , there are 33 post offices which consists of one office of fourth grade and 36 grade post office IX - X in Jember . Letters were sent into the country a number of 235 116 letter , while the letter received from the country amounted to 599 976 letters*

## 9.1 TRANSPORTASI/TRANSPORTATION

**Tabel 9.1.1** Perkembangan Panjang Jalan Negara, Provinsi, dan Kabupaten Menurut Jenis Permukaan, Kondisi dan Jenis Jalan (Km) Tahun 2015  
*The Development of The Length of State, Province, and Regency Roads By Type of Texture, Condition and Category (Km), 2015*

Keadaan <i>Condition</i>	Negara <i>State</i>	Provinsi <i>Province</i>	Kabupaten <i>Kabupaten</i>
(1)	(2)	(3)	(4)
<b>I. Jenis Permukaan/ <i>Type of Texture</i> :</b>			
- Aspal/ <i>Asphalt</i>	78,68	197,69	2 652,72
- Kerikil/ <i>Gravel</i>	-	-	29,38
- Tanah/ <i>Soil</i>	-	-	13,65
- Lainnya/ <i>Others</i>	-	-	-
<b>Jumlah/ <i>Total</i></b>	<b>78,68</b>	<b>197,69</b>	<b>2 695,75</b>
<b>II. Kondisi Jalan/ <i>Road Condition</i> :</b>			
- Baik/ <i>Good</i>	78,68	-	448,30
- Sedang/ <i>Enough</i>	-	197,69	770,04
- Rusak ringan/ <i>Lightly damaged</i>	-	-	759,54
- Rusak berat/ <i>Severelly damaged</i>	-	-	717,87
<b>Jumlah/ <i>Total</i></b>	<b>78,68</b>	<b>197,69</b>	<b>2 695,75</b>
<b>II. Kelas Jalan/ <i>Road Class</i> :</b>			
- Kelas I	78,68	-	-
- Kelas II	-	197,69	-
- Kelas III	-	-	2 652,72
- Kelas Tidak Diperinci	-	-	43,03
<b>Jumlah/ <i>Total</i></b>	<b>78,68</b>	<b>197,69</b>	<b>2 695,75</b>

Sumber : DPU/Bina Marga Kabupaten Jember.

Source : *Public Works Service*

**Perkembangan Banyaknya Kendaraan Menurut Jenis Kendaraan Berdasarkan**

**Tabel 9.1.2 Catatan Kepolisian Resort Jember, 2010-2015**

*The Development of The Number of Vehicle By The Type Based on The Record of Jember Police, 2010- 2015*

Jenis Kendaraan <i>Type of Vehicle</i>	2010	2011	2012	2013	2014	2015
(1)	(2)	(3)	(4)	(5)	(6)	(7)
1. Sepeda motor/ <i>Motorcycle</i>	419 275	464 362	302 375	413 461	617 437	667 176
2. J e e p/ <i>J e e p</i>	3 522	3 775	2 706	1 682	4 565	4 800
3. S e d a n/ <i>Car</i>	6 683	7 092	3 432	256	8 116	8 438
4. C o l t s t a t i o n/ <i>Colt station</i>	15 973	18 666	12 468	31 947	30 658	34 685
5. T r u c k/ <i>Truck</i>	6 651	6 959	3 688	5 414	8 456	8 758
6. C o l t p i c k u p/ <i>Colt pick up</i>	6 004	6 467	4 361	8 489	8 807	9 615
7. B u s/ <i>Bus</i>	449	490	351	465	642	682
8. A m b u l a n c e/ <i>Ambulance</i>	45	47	53	9	57	70
9. R o d a 3/ <i>Pedicab</i>	504	790	450	714	2 375	2 714
<b>J u m l a h/ <i>Total</i></b>	<b>459 106</b>	<b>508 648</b>	<b>329 884</b>	<b>462 437</b>	<b>681 113</b>	<b>736 938</b>

Sumber : Kepolisian Negara Republik Indonesia Resort Jember.

Source : Indonesian Republic Police Regency of Jember

**Banyaknya Kendaraan Berdasarkan Pengeluaran Ijin Insidentil Menurut****Tabel 9.1.3 Jenis Kendaraan Tahun 2015**

*Table 9.1.3 The Number of Vehicle By The Issue of Incidentil Permit By Type of Vehicle, 2015*

Bulan Month	Truck	Pick up	MPU	Bus	Jumlah Total
(1)	(2)	(3)	(4)	(5)	(6)
1. Januari/January	-	-	2	9	11
2. Pebruari/February	-	-	3	13	16
3. Maret/March	-	-	7	31	38
4. April/April	-	-	4	33	37
5. Mei/May	-	-	1	66	67
6. Juni/June	-	-	4	44	48
7. Juli/July	-	-	2	8	10
8. Agustus/August	-	-	-	15	15
9. September/September	-	-	2	17	19
10. Oktober/October	-	-	1	15	16
11. November/November	-	-	2	39	41
12. Desember/December	-	-	2	48	50
<b>Tahun/Year 2015</b>	-	-	<b>30</b>	<b>338</b>	<b>368</b>
<b>Tahun/Year 2014</b>	-	-	<b>31</b>	<b>390</b>	<b>421</b>
<b>Tahun/Year 2013</b>	-	-	<b>48</b>	<b>321</b>	<b>369</b>

Sumber : Dinas Perhubungan Kabupaten Jember

Source : Transportation Service Regency of Jember

**Perkembangan Banyaknya Pengeluaran Surat Ijin Mengemudi (SIM)**

**Tabel 9.1.4 Kendaraan Bermotor Menurut Jenis SIM, 2010-2015**

*Table 9.1.4 The Development of The Number of Issued Driving License (SIM) Motor Vehicle By The Type of SIM, 2010-2015*

Kelas SIM SIM Class	2010	2011	2012	2013	2014	2015
(1)	(2)	(3)	(4)	(5)	(6)	(7)
1. SIM A						
- A	11 527	13 936	10 246	17 695	18 075	16 327
- A umum/general	37	18	20	19	27	24
2. SIM B						
- B I	829	1 008	1 858	1 315	1 141	1 085
- B I umum/general	534	575	520	530	624	590
- B II	266	269	155	196	170	164
- B II umum/general	1 031	927	736	850	965	806
3. SIM C						
- C	34 883	60 250	42 090	47 531	44 876	44 787
<b>Jumlah/Total</b>	<b>49 107</b>	<b>76 983</b>	<b>55 642</b>	<b>68 137</b>	<b>65 878</b>	<b>63 783</b>

Sumber : Kepolisian Negara Republik Indonesia Resort Jember.

Source : Indonesian Republic Police Regency of Jember



**Tabel**  
Table

9.1.5

**Banyaknya Pengeluaran Surat Ijin Mengemudi (SIM) Kendaraan Bermotor Menurut Menurut Bulan dan Jenis SIM Tahun 2015**

*The Number of Issued Driving License (SIM) Motor Vehicle By Month and Type of SIM, 2015*

Bulan Month	Jenis SIM/ Type of SIM								Jumlah Total
	A	A Umum	B I	B I Umum	B II	B II Umum	C	D	
(1)	(2)	(3)	(4)	(5)	(6)	(7)	(8)	(9)	(10)
Januari January	1 662	4	98	47	14	80	4 535	1	6 441
Pebruari February	1 643	4	108	56	18	91	4 290	-	6 210
Maret March	1 379	1	83	57	14	73	3 561	-	5 168
April April	1 170	1	79	59	10	77	3 419	-	4 815
Mei May	724	2	44	44	9	66	2 464	-	3 353
Juni June	850	1	46	36	11	53	2 750	-	3 747
Juli July	1 251	1	71	47	13	61	3 249	-	4 693
Agustus August	682	2	137	75	21	124	4 806	-	5 847
September September	1 821	1	125	56	22	71	4 765	-	6 861
Oktober October	2 014	4	133	60	22	79	5 264	-	7 576
November November	1 611	0	136	56	14	62	4 457	-	6 336
Desember December	1 854	5	116	55	13	81	5 266	-	7 390
<b>Tahun/Year 2015</b>	<b>16 661</b>	<b>26</b>	<b>1 176</b>	<b>648</b>	<b>181</b>	<b>918</b>	<b>48 826</b>	<b>1</b>	<b>68 437</b>
<b>Tahun/Year 2014</b>	<b>18 075</b>	<b>27</b>	<b>1 141</b>	<b>624</b>	<b>170</b>	<b>965</b>	<b>44 876</b>	<b>-</b>	<b>65 878</b>

Sumber: Kepolisian Negara Republik Indonesia Resort Jember.

Source: Indonesian Republic Police Regency of Jember

SIM D : Sim Khusus Penyandang Cacat

TRANSPORTATION AND COMMUNICATION

**Banyaknya Mobil Penumpang Umum (MPU)/Mikrobus Antar Kota Dalam Provinsi**

**Tabel 9.1.6 Menurut Trayek dan Daerah Operasi Tahun 2015**

*Table The Number of Public Transportation (MPU)/Microbus between Cities in Province By Trajectory and Operation Area, 2015*

Kode Trayek <i>Trajectory Code</i>	Trayek <i>Trajectory</i>	Daerah Operasi MPU/ Mikrobus <i>Operation Area</i>				Jumlah <i>Total</i>
		Jember	Lumajang	Bondowoso	Probolinggo	
(1)	(2)	(3)	(4)	(5)	(6)	
1	212301 Jember – Probolinggo	38	-	-	-	38
2	232401 Jember – Lumajang	4	-	-	-	4
3	222301 Jember – Genteng	-	-	-	-	-
4	323601 Jember – Bondowoso	20	-	-	-	20
5	222302 Lumajang (minak koncar)- Randu Agung-Jember	-	-	-	-	-
6	222302 Bondowoso - Jember	-	-	5	-	5
7	252601 Bondowoso – Situbondo	-	-	12	-	12
8	212501 Bondowoso – Arak-arak – Besuki	-	-	8	-	8
9	212502 Situbondo – Probolinggo	-	-	1	-	1
10	242501 Situbondo – Banyuwangi	-	-	-	-	-
11	252501 Besuki – Probolinggo	-	-	-	-	-
12	202101 Lumajang-Kencong- Kasiyan-Jember	-	5	-	-	5
13	222302 Dampit-Lumajang	-	30	-	-	30
14	222301 Probolinggo-Jember	-	37	-	-	37
15	212301 Lumajang-Randu Agung- Jember	-	-	-	-	-
16	182201 Probolinggo-Gempol	-	-	-	-	-
17	212501 Probolinggo-Situbondo	-	1	-	-	1
<b>Tahun/Year 2015</b>		<b>62</b>	<b>73</b>	<b>26</b>	<b>-</b>	<b>161</b>
<b>Tahun/Year 2014</b>		<b>78</b>	<b>67</b>	<b>31</b>	<b>73</b>	<b>249</b>

Sumber : DLLAJ Balai Pelayanan LLAJ Wilayah V Jember, di Jember.

Source : DLLAJ The Service Area V Jember, in Jember

**Tabel 9.1.7** Banyaknya Kecelakaan Lalu Lintas Menurut Bulan dan Korban/Kerugian, 2015  
 Table The Number of Traffic Accident By Month and Victim/Loss, 2015

Bulan Month	Kejadian Kecelakaan Accident Happening	Korban/ Victim			Kerugian Loss (Rp)
		Meninggal Dead	Luka berat Severely Injured	Luka ringan Mildly Injured	
(1)	(2)	(3)	(4)	(5)	(6)
1 Januari/ January	74	8	15	80	126 600 000
2 Pebruari/ February	84	9	12	101	68 600 000
3 Maret/ Maret	76	3	6	95	90 250 000
4 April/ April	62	6	7	70	42 300 000
5 Mei/ May	69	5	6	83	54 850 000
6 Juni/ June	68	5	11	82	41 550 000
7 Juli/ July	64	3	13	79	76 950 000
8 Agustus/ August	61	6	2	73	52 200 000
9 September/ September	64	6	6	71	48 900 000
10 Oktober/ October	58	22	2	60	41 000 000
11 November/ November	76	28	2	89	90 000 000
12 Desember/ December	71	13	3	86	37 500 000
<b>Tahun/Year 2015</b>	<b>827</b>	<b>114</b>	<b>85</b>	<b>969</b>	<b>770 700 000</b>
<b>Tahun/Year 2014</b>	<b>921</b>	<b>134</b>	<b>104</b>	<b>1 061</b>	<b>690 200 000</b>
<b>Tahun/Year 2013</b>	<b>907</b>	<b>113</b>	<b>15</b>	<b>1 120</b>	<b>592 950 000</b>

Sumber: Kepolisian Negara Republik Indonesia Resort Jember.

Source: Indonesian Republic Police Regency of Jember

**Banyaknya Bus dan Penumpang yang Berangkat dan Datang di Terminal**

**Tabel 9.1.8 Menurut Bulan, 2015**

*Table 9.1.8 The Number of Bus and Passengers from and to Bus Station By Month 2015*

	Bulan Month	Berangkat/ From		Datang/ To	
		Bus Bus	Penumpang Passengers	Bus Bus	Penumpang Passengers
	(1)	(2)	(3)	(4)	(5)
1	Januari/ January	6 860	121 528	6 049	92 738
2	Pebruari/ February	6 101	103 109	5 373	80 266
3	Maret/ Maret	6 761	111 460	5 872	87 344
4	April/ April	6 528	107 532	5 632	84 525
5	Mei/ May	6 653	110 788	5 860	86 905
6	Juni/ June	6 212	103 748	5 438	81 759
7	Juli/ July	6 897	139 273	6 377	109 631
8	Agustus/ August	7 210	139 058	6 352	109 501
9	September/ September	7 454	178 837	6 696	135 016
10	Oktober/ October	7 175	133 353	6 389	107 272
11	November/ November	6 729	137 465	6 262	107 121
12	Desember/ December	7 324	143 680	6 533	111 055
<b>Tahun/Year 2015</b>		<b>81 904</b>	<b>1 528 831</b>	<b>72 833</b>	<b>1 193 133</b>
<b>Tahun/Year 2014</b>		<b>79 965</b>	<b>1 432 049</b>	<b>79 965</b>	<b>1 120 080</b>
<b>Tahun/Year 2013</b>		<b>82 163</b>	<b>1 578 577</b>	<b>82 163</b>	<b>1 232 205</b>

Sumber : Dinas Perhubungan Kabupaten Jember

Source : Transportation Service Regency of Jember

**Tabel 9.1.9 Banyaknya Arus Barang Sembako yang Keluar-Masukdi Jembatan Timbang, 2015**  
*Table The Amount of Staple Supply to and from In Weighting Station 2015*

Bulan/ Month	Arus Barang/ The Amount of Staple (Ton)		Jumlah Total
	Keluar/ To	Masuk/ From	
(1)	(2)	(3)	(4)
1. Januari/ January	11 396,09	16 617,24	28 013,32
2. Pebruari/ February	12 802,65	20 629,51	33 432,16
3. Maret/ Maret	5 311,46	36 544,03	41 855,49
4. April/ April	1 605,62	12 832,44	14 438,06
5. Mei/ May	10 762,90	22 979,30	33 742,19
6. Juni/ June	20 726,04	0,00	20 726,04
7. Juli/ July	11 370,89	0,00	11 370,89
8. Agustus/ August	17 799,75	0,00	17 799,75
9. September/ September	11 704,36	0,00	11 704,36
10. Oktober/ October	10 323,56	0,00	10 323,56
11. November/ November	14 616,30	0,00	14 616,30
12. Desember/ December	13 363,28	0,00	13 363,28
<b>Tahun/ Year 2015</b>	<b>141 782,89</b>	<b>109 602,52</b>	<b>251 385,41</b>
<b>Tahun/ Year 2014</b>	<b>113 321,15</b>	<b>226 331,11</b>	<b>339 652,26</b>
<b>Tahun/ Year 2012</b>	<b>185 298,20</b>	<b>159 089,80</b>	<b>344 388,00</b>

Sumber : DLLAJ Balai Pelayanan LLAJ Wilayah V Jember, di Jember.

Source : DLLAJ The Service Area V Jember, in Jember

Keterangan/Explanation : Sembako meliputi beras, gula pasir, minyak goreng/mentega, daging ayam/sapi, telur, susu, jagung, minyak tanah, garam yodium.  
*Rice, Sugar, Coconut Oil/Butter, Chicken/Beef, Egg, Milk, Corn, Gasoline, Salt Iodine*

TRANSPORTATION AND COMMUNICATION

**Tabel** 9.1.10 **Banyaknya Arus Barang Komoditi Strategis yang Keluar-Masuk di Jembatan Timbang Tahun 2015**  
*The Amount of Strategic Commodity to and from Weighing Station, 2015*

Bulan/ Month	Arus Barang/ The Amount of Staple (Ton)		Jumlah Total
	Keluar/ To	Masuk/ From	
(1)	(2)	(3)	(4)
1. Januari/ January	78 152,49	116 753,90	194 906,40
2. Pebruari/ February	88 628,91	76 567,63	165 196,54
3. Maret/ Maret	44 831,55	287 174,64	332 006,19
4. April/ April	19 912,22	78 224,52	98 136,74
5. Mei/ May	187 738,10	266 434,51	454 172,61
6. Juni/ June	186 106,15	0,00	186 106,15
7. Juli/ July	82 436,55	0,00	82 436,55
8. Agustus/ August	166 805,84	0,00	166 805,84
9. September/ September	164 376,63	0,00	164 376,63
10. Oktober/ October	155 957,48	0,00	155 957,48
11. November/ November	170 247,99	0,00	170 247,99
12. Desember/ December	131 835,52	0,00	131 835,52
<b>Tahun 2015</b>	<b>1 477 029,43</b>	<b>825 155,19</b>	<b>2 302 184,62</b>
<b>Tahun 2014</b>	<b>1 110 255,70</b>	<b>1 652 670,30</b>	<b>2 762 926,00</b>
<b>Tahun 2012</b>	<b>1 143 906,20</b>	<b>1 056 784,70</b>	<b>2 200 690,90</b>

Sumber : DLLAJ Balai Pelayanan LLAJ Wilayah V Jember , di Jember.

Source : DLLAJ The Service Area V Jember, in Jember

Keterangan/Explanation : Komoditi strategis meliputi BBM, semen, bahan bangunan, pupuk dan lain-lain.

*Strategic communities include Fuel Oil, Cement, Building Material, Fertilizer, etc.*

## 9.2 TELEKOMUNIKASI/COMMUNICATION

**Tabel 9.2.1** Perkembangan Banyaknya Alat Produksi Pos Menurut Jenis, 2011- 2015  
*The Development of Number of Traffic Accident By Month and Victim/Loss, 2011-2015*

Alat Produksi POS <i>Post Production Tools</i>	2011	2012	2013	2014	2015
(1)	(2)	(3)	(4)	(5)	(6)
1. Kantor Pos Kelas IV <i>Post Office Class IV</i>	1	Tipe C	1	1	1
2. Kantor Pos Kelas IX – X <i>Post Office Class IX – X</i>	27	Tipe G	28	32	36
3. Pos Keliling <i>Moving Post</i>	-	-	-	-	-
4. Agen Pos <i>Post Agent</i>	1	1	-	12	-
5. Rumah Pos <i>Post House</i>	1	-	-	-	-
6. Kotak Pos <i>Mailbox</i>	66	200	38	200	200
7. Tromol Pos <i>Postal Box</i>	6	-	-	6	6
8. Bus Surat <i>Letter Box</i>	65	2	-	-	-

Sumber : PT. Pos Indonesia (Persero) Kantor Pos III Jember.

Source : PT. Pos Indonesia (Persero) Post Office III Jember

## TRANSPORTATION AND COMMUNICATION

**Tabel 9.2.2** **Perkembangan Banyaknya Layanan Pos yang Dikirim dan Diterima Menurut Jenis Layanan Tahun 2012-2015**  
*The Development of Number of Post Service Sent and Received By Type of Service, 2012-2015*

Layanan POS Post Service	2012	2013	2014	2015
(1)	(2)	(3)	(4)	(5)
<b>1 Pos Paket Dikirim/ Post Package Sent:</b>				
Dalam Negeri Biasa/ <i>Ordinary Domestic</i>	13 374	14 156	7 509	9 097
Dalam Negeri Kilat/ <i>Special Domestic</i>	16 932	18 249	82 703	7 189
Luar Negeri Biasa/ <i>Ordinary Foreign</i>	193	286	1 288	1 481
Luar Negeri Kilat/ <i>Special Foreign</i>	2 536	2 947	2 355	2 586
<b>Pos Paket Diterima/ Post Package Received</b>				
<b>2 :</b>				
Dalam Negeri Biasa/ <i>Ordinary Domestic</i>	7 093	7 852	6 632	8 784
Dalam Negeri Kilat/ <i>Special Domestic</i>	17 882	18 994	15 350	18 420
Luar Negeri Biasa/ <i>Ordinary Foreign</i>	1 082	1 172	1 061	966
Luar Negeri Kilat/ <i>Special Foreign</i>		1 095	1 011	748
<b>3 Surat Biasa/ Ordinary Letter :</b>				
Dikirim/ <i>Sent</i>	50 138	64 157	143 577	122 041
Diterima/ <i>Received</i>	42 831	40 941	67 233	61 855
<b>4 Pos Kilat/ Special Delivery :</b>				
Dikirim/ <i>Sent</i>	2 081	1 765	6 708	4 648
Diterima/ <i>Received</i>	-	2 535	416 902	221 974
<b>5 Pos Kilat Khusus/ Express Delivery :</b>				
Dikirim/ <i>Sent</i>	538 473	974 715	77 634	113 137
Diterima/ <i>Received</i>	914 240	1 046 805	256 119	325 272

Sumber : PT. Pos Indonesia (Persero) Kantor Pos III Jember.

Source : PT. Pos Indonesia (Persero) Post Office III Jember



**Tabel 9.2.3** Perkembangan Banyaknya Surat Dalam dan Luar Negeri yang Dikirim dan Diterima, 1998 – 2015  
*Table The Development of Number of Domestic and Foreign Letter Sent and Received, 1997- 1998 – 2015*

Tahun Year	Dalam Negeri/ Domestic		Luar Negeri/ Foreign	
	Dikirim Sent	Diterima Received	Dikirim Sent	Diterima Received
(1)	(2)	(3)	(4)	(5)
1998	15 657 668	12 780 325	11 655	45 320
1999	1 262 249	892 546	76 880	109 854
2000	2 372 242	1 354 118	106 178	184 327
2001	2 913 162	2 414 201	97 728	205 110
2002	2 552 814	2 600 090	25 511	22 500
2003	1 104 364	481 405	6 219	6 552
2004	699 864	276 145	4 817	5 126
2005	189 913	172 390	7 975	19 545
2006	240 177	188 660	6 467	11 818
2007	288 212	226 392	7 760	14 181
2008	336 553	351 968	9 825	17 398
2009	454 347	422 362	12 281	21 748
2010	1 313 954	824 143	145 995	15 211
2011	491 586	873 655	2 321	648
2012	551 840	983 473	4 116	10 411
2013	845 748	997 489	6 797	11 478
2014	363 149	673 021	3 178	10 373
2015	235 116	599 976	4 710	9 125

Sumber : PT. Pos Indonesia (Persero) Kantor Pos III Jember.  
 Source : PT. Pos Indonesia (Persero) Post Office III Jember

**Tabel 9.2.4** **Perkembangan Banyaknya Paket Pos Dalam dan Luar Negeri yang Dikirim dan Diterima Tahun 1998-2015**  
*The Development of Number of Domestic and Foreign Post Package Sent and Received, 1998-2015*

Tahun Year	Dikirim/Sent		Diterima/Received	
	Banyaknya Number	Berat Weight ( Kg )	Banyaknya Number	Berat Weight ( Kg )
(1)	(2)	(3)	(4)	(5)
1998	11 135	85 125,50	21 359	165 254,00
1999	13 389	93 723,00	17 033	119 231,00
2000	20 094	100 470,00	9 188	91 880,00
2001	26 334	333 656,27	27 311	561 275,00
2002	3 552	53 280,00	8 899	133 485,00
2003	6 970	275 281,00	6 349	34 110,00
2004	6 541	258 337,59	5 758	30 934,85
2005	9 955	479 565,61	8 686	50 145,75
2006	10 831	34 650,00	11 045	17 660,00
2007	12 997	41 580,00	13 254	20 592,00
2008	15 845	48 818,00	15 543	25 781,00
2009	19 806	61 023,00	19 429	32 226,00
2010	25 375	824 346,00	25 920	51 613,00
2011	913	29 660,00	3 101	6 162,00
2012	65 828	119 605,68	6 407	13 147,00
2013	74 978	121 457,00	11 074	20 474,00
2014	44 509	267 054,00	24 060	144 360,00
2015	20 353	214 975,00	28 918	173 508,00

Sumber : PT. Pos Indonesia (Persero) Kantor Pos III Jember.  
 Source : PT. Pos Indonesia (Persero) Post Office III Jember

**Tabel 9.2.5** Perkembangan Banyaknya Giro / Cek Pos yang Diterima dan Dibayarkan Tahun 2001-2015  
*The Development of Amount of Postal Clearing/Money Order Received and Paid, 2001-2015*

Tahun Year	Diterima / Received		Dibayar / Paid	
	Jumlah/ Amount	Nilai/ Value (Rp)	Jumlah/ Amount	Nilai/ Value (Rp)
(1)	(2)	(3)	(4)	(5)
2001	32 258	143 600 330 846	4 027	39 234 169 489
2002	35 792	164 288 288 464	2 205	167 682 633 948
2003	10 161	148 181 549 556	3 507	156 050 495 900
2004	17 184	147 990 348 368	2 947	183 568 382 448
2005	20 621	177 588 418 041	3 536	220 282 058 937
2006	29 668	105 620 352 080	482 432	124 288 117 530
2007	62 173	362 224 958 352	499 463	128 675 784 346
2008	25 918	190 914 470 661	501 217	198 686 008 762
2009	31 088	177 198 880 697	503 128	199 195 537 916
2010	4 257	148 127 255 865	9 352	243 862 158 171
2011	129 141	130 796 868 401	128 003	381 133 248 077
2012	128	473 760 400	127	473 681 500
2013	650	2 014 679 500	558	1 938 267 600
2014	1 462	46 794 842 151	941	198 726 608 656
2015	1 695	53 814 068 473	1 138	240 459 196 473

Sumber : PT. Pos Indonesia (Persero) Kantor Pos III Jember.  
 Source : PT. Pos Indonesia (Persero) Post Office III Jember

## TRANSPORTATION AND COMMUNICATION

**Tabel 9.2.6 Perkembangan Banyaknya Penjualan Benda Pos dan Materai, 2002-2015**  
*Table The Development of Amount of Postal Product and Stamp Sale, 2002- 2015*

Tahun Year	Nilai Penjualan/ Value of Sale	
	Benda Pos/ Postal Product	Materai/ Stamp
(1)	(2)	(3)
2002	1 327 587 500	5 776 188 000
2003	1 196 994 500	6 171 774 000
2004	986 719 450	6 365 550 000
2005	1 184 063 340	7 638 660 000
2006	670 336 991	4 884 336 000
2007	750 222 900	6 157 469 000
2008	446 020 000	11 139 345 000
2009	397 010 000	12 359 460 000
2010	345 690 000	14 117 250 000
2011	256 495 000	14 469 000 000
2012	240 480 000	15 458 550 000
2013	237 169 125	17 707 260 000
2014	204 759 500	17 285 190 000
2015	247 758 995	20 915 079 900

Sumber : PT. Pos Indonesia (Persero) Kantor Pos III Jember.  
 Source : PT. Pos Indonesia (Persero) Post Office III Jember

# Target dan Realisasi Pendapatan Asli Daerah (PAD), 2015

The Target and Realization of Local Genuine Income (PAD), 2015



**Pencapaian  
Realisasi dari  
Target PAD  
97,17%**

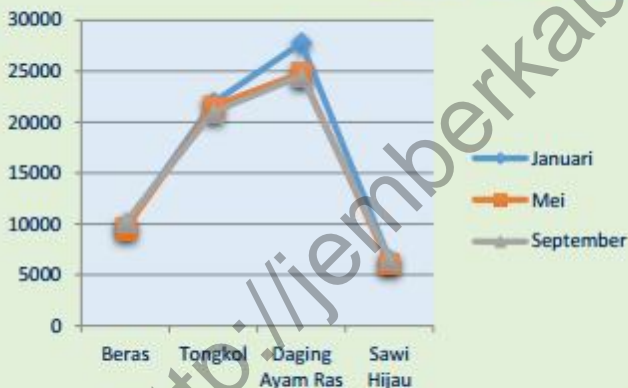

**Dalam setahun  
terakhir harga  
beras di Jember  
mengalami  
kenaikan**

**Harga-harga, 2015**  
Price, 2015

# Keuangan Daerah dan Harga

Transportation and Communication



<http://jemberkab.bps.go.id>

**PENJELASAN TEKNIS**

Untuk data harga-harga dan inflasi yang disajikan merupakan hasil survei yang dilakukan oleh BPS Kabupaten Jember, baik secara mingguan, dua mingguan maupun bulanan terhadap beberapa pasar tradisional maupun pasar modern yang dianggap representatif mewakili pasar di Kabupaten Jember. Dengan data inflasi diharapkan masyarakat mengetahui gambaran mengenai naik turunnya harga barang dan jasa yang terjadi di Kabupaten Jember.

Pada bab ini juga disajikan data harga produsen. Data ini menggambarkan fluktuasi harga komoditas pertanian ditingkat produsen data yang dikumpulkan merupakan hasil survei yang dilakukan oleh BPS Kabupaten Jember secara rutin yaitu bulanan dari berbagai penjuruk kecamatan yang terkena sampel.

Pada bagian akhir dari bab ini disajikan data dari Dinas Pendapatan Daerah (Dispenda), Badan Perencanaan dan Pembangunan Kabupaten Jember, Kantor Pelayanan Pajak (KPP) Pratama Kabupaten Jember, Kantor UPTD Pendapatan Provinsi Jawa Timur Jember.

**TECHNICAL NOTES**

*The data of prices and inflation presented is the result of survey conducted by BPS of Jember Regency every week, two weeks or month in some traditional markets and modern markets which are regarded as representative in Jember Regency. With this data of inflation it is hoped that people know the illustration of good and service price fluctuation in Jember Regency.*

*In this chapter also presented data on producer price. This data illustrates the fluctuation of agriculture product price in the level of producer. The data collected is the result of survey conducted by Statistics of Jember Regency regularly every month in every sample subdistrict.*

*At the end of this chapter presented the data from Local Income Service Regency Government of Jember, Planning and Developing Agency Regency of Jember, Tax Service Office 'Pratama' Regency of Jember, UPTD Office of Income Province of East Java Regency of Jember.*

Data pendapatan meliputi pajak daerah, retribusi daerah, laba usaha daerah dan pendapatan lainnya. Data Pengeluaran meliputi data pengeluaran rutin dan pengeluaran pembangunan. Data keuangan ini bersumber dari Dinas Pendapatan Daerah (Dispenda) Pemerintah Kabupaten Jember, Bappekab, Kantor Pelayanan Pajak (KPP) Pratama Kabupaten Jember, Kantor UPTD Pendapatan Provinsi Jawa Timur Jember.

*The data of income includes local taxes, local toll, local enterprise profit and other income. The data of expenditure include routine expenditure and development expenditure. This data is obtained from Local Income Service (Dispenda) Local Government of Jember Regency, Bappekab, Tax Service Office of Jember Regency, East Java Province Income Office of Jember Regency.*



**ULASAN****DESCRIPTION****Keuangan Daerah**

Realisasi Pendapatan Asli Daerah pada tahun anggaran Tahun 2015 terhimpun sekitar 3 Triliun rupiah lebih. Penyumbang terbesar adalah dari dana perimbangan yang jumlah mencapai 1 917 Milyar rupiah atau sekitar 61,52 persen dari total Pendapatan.

Dari dana perimbangan tersebut, penyumbang terbesar berasal dari Dana Alokasi Umum (DAU) yaitu mencapai 1.586 Milyar rupiah atau sebesar 82,74 persen. Dari dua kelompok pengeluaran yang ada pada Belanja Daerah, Belanja Tidak Langsung meyerap 61,19 persen dari total Belanja Daerah kabupaten Jember. Dari sisi Belanja Tidak Langsung, Belanja Pegawai merupakan elemen terbesar penyerapannya yaitu 73,19 persen. Sedangkan dari sisi Belanja Langsung Belanja Modal mencapai 46,41 persen penyerapannya dan terhadap total Belanja Daerah 18,04 persen.

**Harga-Harga**

Perekonomian kabupaten Jember selama tahun 2015 tidak jauh berbeda dengan perekonomian secara regional maupun nasional. Perubahan angka

**Local Finance**

*Realization of regional revenue in fiscal year 2015 collected about 3 trillion rupiah. Other regional revenue Authorized highest contribution in the amount of 1.917 billion rupiah , or about 62.52 percent of the total revenue .*

*Realization of the fund balance of the fiscal year, largest contributor came from the General Allocation Fund (DAU), reaching 1,586 billion rupiah , or by 82.74 percent. Of the two groups in expenditure on regional expenditure, Indirect Expenditures absorb 72 percent of total regional expenditure Jember district . Indirect Expenditures from the side , personnel expenditures is the largest element of absorption is 73,19 percent . In terms of direct expenditure Capital expenditure reached 46.41 percent of the total absorption and Regional Expenditure 18,04 percent .*

**Prices**

*Jember district economy during 2015 was not much different from the regional and national economy . Changes in consumer price index figures for this year is higher than last year . The*

## LOCAL FINANCE AND PRICE

indeks harga konsumen pada tahun ini lebih tinggi dibandingkan tahun lalu. Inflasi tertinggi terjadi pada bulan Juli 0,39 persen. Inflasi tersebut terjadi karena didorong oleh naiknya harga pada semua kelompok pengeluaran kecuali kelompok kesehatan. Sepanjang tahun 2015 hanya terjadi tiga kali deflasi yaitu pada bulan Januari, Februari dan Oktober.

*highest inflation was 0.39 percent in July . Inflation occurs because it is driven by the rising price in all groups except for group health expenditure . Throughout 2015 deflation occurs only three times that in January , February and October .*

<http://jemberkab.bps.go.id>

## 10.1 KEUANGAN DAERAH/LOCAL FINANCE

**Tabel 10.1.1 Target dan Realisasi Pendapatan Asli Daerah (PAD), 2015**  
**Table 10.1.1 The Target and Realization of Local Genuine Income (PAD), 2015**

Uraian Description	Target Target (Rp)	Realisasi Realization (Rp)	%
(1)	(2)	(3)	(4)
<b>I. Pendapatan Asli Daerah</b>	<b>3 207 302 051 757,00</b>	<b>3 116 542 849 533,93</b>	<b>91,17</b>
<b>1.1 Pendapatan Asli Daerah Sendiri</b>	<b>508 448 614 149,00</b>	<b>462 457 671 769,93</b>	<b>90,95</b>
<b>1.1.1 Pajak Daerah</b>	<b>129 900 625 000,00</b>	<b>123 210 707 077,00</b>	<b>94,85</b>
1 Pj. Hotel	2 720 000 000,00	3 520 424 646,00	129,43
2 Pj. Restoran	5 750 000 000,00	8 176 884 275,00	142,21
3 Pj. Hiburan	1 050 600 000,00	1 111 526 807,00	105,80
4 Pj. Reklame	5 150 000 000,00	5 179 522 533,00	100,57
5 Pj. Penerangan Jalan	44 500 000 000,00	49 822 167 031,00	111,96
6 Pj. Parkir	200 000 000,00	433 044 964,00	216,52
7 Pj. Air Bawah Tanah	750 000 000,00	435 015 897,00	58,00
8 Pj. Mineral Bukan Logam dan Batuan	1 280 025 000,00	1 256 505 661,00	98,16
9 PBB Pedesaan dan Perkotaan	50 000 000 000,00	33 010 049 135,00	66,02
10 Bea Perolehan Hak Atas Tanah dan Bangunan	18 500 000 000,00	20 265 566 128,00	109,54
<b>1.1.2 Retribusi Daerah</b>	<b>41 433 412 856,00</b>	<b>34 447 943 109,00</b>	<b>83,14</b>
1 Ret. Pelayanan Kesehatan	13 835 222 500,00	9 706 449 750,00	70,16
2 Ret. Pelayanan Persampahan / Kebersihan	300 000 000,00	456 172 000,00	152,06
3 Ret. Sewa Tanah dan Bangunan Kantor	1 928 264 356,00	758 853 769,00	39,35
4 Ret. Pelayanan Pemakaman dan Pengabuan Mayat	4 000 000,00	9 820 000,00	245,50
5 Ret. Parkir berlangganan	9 687 537 000,00	9 740 043 000,00	100,54
6 Ret. Pelayanan Pasar	5 020 000 000,00	4 906 078 460,00	97,73
7 Ret. Pengujian Kendaraan bermotor	1 460 049 000,00	1 401 806 200,00	96,01
8 Ret Pemeriksaan Alat Pemadam Kebakaran	4 000 000,00	4 000 000,00	100,00
9 Ret. Penyedotan dan Penyediaan	62 000 000,00	93 042 000,00	150,07
10 Ret. Pengendalian Menara Telekomunikasi	2 000 000 000,00	723 685 250,00	36,18
11 Ret. Sewa Rumah Dinas	53 160 000,00	59 710 000,00	112,32
12 Ret Pemakaian Kekayaan Daerah	175 400 000,00	221 580 000,00	126,33
13 Ret. Pasar Grosir/Pertokoan	150 000 000,00	42 120 000,00	28,08
14 Ret Terminal	835 000 000,00	751 699 000,00	90,02

LOCAL FINANCE AND PRICE

Lanjutan Tabel/Continued Table : 10.1.1

	Uraian Description	Target Target (Rp)	Realisasi Realization (Rp)	%
	(1)	(2)	(3)	(4)
15	Ret. Khusus Tempat Parkir	288 520 000,00	293 464 000,00	101,71
16	Ret Tempat Penginapan / Villa Pesanggrahan	970 000 000,00	905 124 200,00	93,31
17	Ret. RPH	155 000 000,00	153 108 000,00	98,78
18	Ret. Tempat Rekreasi dan Olahraga	1 735 000 000,00	1 770 464 500,00	101,78
19	Ret. IMB	2 000 000 000,00	1 949 537 864,00	97,48
20	Ret. Pendirian Menara Telekomunikasi	20 000 000,00	52 810 600,00	264,05
21	Ret. Ijin Gangguan	200 000 000,00	190 217 016,00	95,11
22	Retribusi Ijin Trayek	45 260 000,00	30 705 000,00	67,84
23	Ret. Ijin Usaha Perikanan	5 000 000,00	5 200 000,00	104,00
24	Ret. Sewa Ruas Jalan Tertentu (Rumija)	500 000 000,00	222 252 500,00	44,45
<b>1.1.3</b>	<b>Hasil Pengelolaan Kekayaan Daerah yang Dipisahkan</b>	<b>5 142 913 793,00</b>	<b>5 282 747 387,50</b>	<b>102,72</b>
1	PT. Bank Jatim (Deviden)	4 542 913 793,00	4 682 747 387,50	103,08
2	PD Perkebunan	0,00	0,00	0,00
3	PDAM	600 000 000,00	600 000 000,00	100,00
<b>1.1.4</b>	<b>Lain-lain pendapatan</b>	<b>331 971 662 500,00</b>	<b>299 516 274 196,43</b>	<b>90,22</b>
1	Penjualan Hasil Pertanian	398 000 000,00	156 828 800,00	39,40
2	Penjualan Hasil perkebunan	30 000 000,00	31 850 000,00	106,17
3	Penjualan Hasil Peternakan	49 500 000,00	63 760 000,00	128,81
4	Penjualan Hasil Perikanan	154 000 000,00	154 505 000,00	100,33
5	Penjualan Hasil Lelang Barang Bekas Bongkar	830 000 000,00	835 700 000,00	101,30
6	Pelepasan Hak Atas Tanah	0,00	0,00	0,00
7	Jasa Giro Kas Daerah	3 500 000 000,00	8 414 911 867,18	240,43
8	Bunga Deposito pada Bank Jatim	15 000 000 000,00	38 978 082 149,09	259,85
9	Penerimaan Lain-lain	0,00	7 194 494 686,16	0,00
10	Penerimaan Lain-lain PAD	480 000 000,00	276 247 000,00	57,55
11	Dana Kapitasi JKN	71 030 162 500,00	68 619 349 000,00	96,61
12	Pendapatan Badan Layanan Umum (BLUD)	240 500 000 000,00	174 790 545 694,00	72,68
<b>1.2</b>	<b>Dana Perimbangan</b>	<b>1 951 486 871 496,00</b>	<b>1 917 759 331 546,00</b>	<b>98,27</b>
<b>1.2.1</b>	<b>Bagi Hasil Pajak &amp; Bagi Hasil Bukan Pajak</b>	<b>156 497 019 496,00</b>	<b>131 764 719 546,00</b>	<b>84,20</b>
<b>1.2.1.1</b>	<b>Bagi Hasil Pajak</b>	<b>123 100 373 000,00</b>	<b>107 226 645 650,00</b>	<b>87,11</b>
1	PBB	32 871 401 000,00	27 708 255 250,00	84,29
2	Pajak Penghasilan (PPH) Pasal 25 dan Pasal 29 WPOP Dalam Negeri dan PPH PsI. 21	26 776 454 000,00	16 065 872 400,00	60,00
3	Bagi Hasil Cukai Hasil Tembakau	63 452 518 000,00	63 452 518 000,00	100,00

KEUANGAN DAERAH DAN HARGA

Lanjutan Tabel/Continued Table : 10.1.1

Uraian Description	Target Target (Rp)	Realisasi Realization (Rp)	%
(1)	(2)	(3)	(4)
<b>1.2.1.2 Bagi Hasil Bukan Pajak/SDA</b>	<b>33 396 646 496,00</b>	<b>24 538 073 896,00</b>	<b>73,47</b>
1 Provisi Sumber Daya Hutan	1 212 105 671,00	634 177 771,00	52,32
2 Iuran Tetap/Landrent	133 201 535,00	97 104 335,00	72,90
3 Iuran Eksplorasi dan Eksploitasi (royalti)	60 676 038,00	55 114 038,00	90,83
4 Penerimaan Pungutan ush Perikanan	977 791 933,00	703 264 033,00	71,92
5 Pertambangan Minyak Bumi	29 301 084 615,00	21 524 381 115,00	73,46
6 Pertambangan Gas Bumi	1 692 334 704,00	1 510 416 204,00	89,25
7 Pertambangan Panas Bumi	19 452 000,00	13 616 400,00	70,00
<b>1.2.2 Dana Alokasi Umum (DAU)</b>	<b>1 586 836 602 000,00</b>	<b>1 586 836 602 000,00</b>	<b>100,00</b>
<b>1.2.3 Dana Alokasi Khusus (DAK)</b>	<b>208 153 250 000,00</b>	<b>199 158 010 000,00</b>	<b>95,68</b>
<b>1.3 Pendapatan Lain-lain Daerah yang Sah</b>	<b>747 366 566 112,00</b>	<b>736 325 846 218,00</b>	<b>98,52</b>
<b>1.3.1 Pendapatan Hibah Dari Pemerintah</b>	<b>3 146 295 000,00</b>	<b>5 425 336 300,00</b>	<b>174,44</b>
<b>1.3.2 Dana Bagi Hasil Pajak dari Provinsi</b>	<b>182 100 119 112,00</b>	<b>168 780 357 918,00</b>	<b>92,69</b>
Bagi Hasil Pajak Kendaraan Bermotor (PKB)	43 957 881 532,00	36 207 137 833,00	82,37
2 Bagi Hasil Bea Balik Nama Kendaraan Bermotor (BBNKB)	40 907 708 875,00	28 554 835 079,00	69,80
3 Bagi Hasil Pajak Bahan Bakar Kendaraan Bermotor (PBBKB)	57 305 502 317,00	55 738 388 085,00	97,27
4 Pajak Rokok	39 677 530 169,00	48 054 126 320,00	121,11
5 Pajak Air Permukaan	251 496 219,00	225 870 601,00	89,81
<b>1.3.3 Dana Penyesuaian dan Otonomi Khusus</b>	<b>538 589 319 000,00</b>	<b>538 589 319 000,00</b>	<b>100,00</b>
1 Pendapatan DP Tamb. Penghasilan Guru PNS	0,00	0,00	0,00
2 Pendapatan Tunjangan Profesi Guru PNSD	467 188 346 000,00	467 188 346 000,00	100,00
3 Dana Insentif Desa	71 400 973 000,00	71 400 973 000,00	100,00
4 Dana Proyek Pemda dan Desentralisasi	0,00	0,00	0,00
<b>1.3.4 Bantuan Keuangan dari Provinsi Pemda Lainnya</b>	<b>23 530 833 000,00</b>	<b>23 530 833 000,00</b>	<b>100,00</b>
1 Bantuan Keuangan dari Provinsi/Pemda Lainnya	23 530 833 000,00	23 530 833 000,00	100,00
<b>1.3.5 Dana Darurat</b>	<b>39 683 704,00</b>	<b>343 816 978,00</b>	<b>866,39</b>
Dana Bagi Hasil Retribusi Penjualan Kayu Jati	39 683 704,00	343 816 978,00	866,39

**Rekapitulasi Rencana dan Realisasi Penerimaan Daerah Kabupaten Jember, Tahun**

**Tabel 10.1.2 2015**

Table

*The Plan and Realization Recapitulation of Local Income Regency of Jember, 2015*

Uraian Pendapatan <i>Income Description</i>	Rencana <i>Plan</i>	Realisasi <i>Realization</i>	(%)
(1)	(2)	(3)	(4)
<b>1. Bagian Sisa Lebih perhitungan Anggaran</b>	-	-	-
<b>Thn Lalu</b>			
<b>2. Bagian Pendapatan Asli Daerah</b>	<b>508 448 614 149,00</b>	<b>462 457 671 769,93</b>	<b>90,95</b>
2.1 Pajak Daerah	129 900 625 000,00	123 210 707 077,00	94,85
2.2 Retribusi Daerah	41 433 412 856,00	34 447 943 109,00	83,14
2.3 Bagian Hasil Perusahaan Milik Daerah	5 142 913 793,00	5 282 747 387,50	102,72
dan Hasil Pengelolaan kekayaan Daerah Yang Dipisahkan			
2.4 Lain-lain PAD yg sah	331 971 662 500,00	299 516 274 196,43	90,22
<b>3. Bagian Dana Perimbangan</b>	<b>1 951 486 871 496,00</b>	<b>1 917 759 331 546,00</b>	<b>98,27</b>
3.1 Bagi Hasil Pajak	123 100 373 000,00	107 226 645 650,00	87,11
3.2 Bagi Hasil Bukan Pajak	33 396 646 496,00	24 538 073 896,00	73,47
3.3 Dana Alokasi Umum	1 586 836 602 000,00	1 586 836 602 000,00	100,00
3.4 Dana Alokasi Khusus	208 153 250 000,00	199 158 010 000,00	95,68
<b>4. Bagian Lain-lain Pendapatan Yang Sah</b>	<b>747 366 566 112,00</b>	<b>736 325 846 218,00</b>	<b>98,52</b>
4.1 Pendapatan Hibah Dari Pemerintah	3 146 295 000,00	5 425 336 300,00	172,44
4.2 Dana Bagi Hasil Pajak dari Provinsi	182 100 119 112,00	168 780 357 918,00	92,69
4.3 Dana Penyesuaian & Otonomi Khusus	538 589 319 000,00	538 589 319 000,00	100,00
4.4 Dana Keuangan dari Provinsi/Pemda	23 530 833 000,00	23 530 833 000,00	100,00
4.4 Hibah	-	-	-
<b>Jumlah Total</b>	<b>3 207 302 051 757,00</b>	<b>3 116 542 849 533,93</b>	<b>97,17</b>

Sumber : Dinas Pendapatan Daerah Pemerintah Kabupaten Jember

Source: Local Income Service Regency Government of Jember

**Tabel 10.1.3** Rencana dan Realisasi Anggaran Belanja Daerah, 2015  
 The Plan and Realization of The Budget Expenditures of Regency Government , 2015

Uraian Pendapatan <i>Expenditure Description</i>	Rencana <i>Plan</i>	Realisasi <i>Realization</i>	(%)
(1)	(2)	(3)	(4)
<b>A. BELANJA TIDAK LANGSUNG</b>	<b>2 174 735,16</b>	<b>1 884 935,33</b>	<b>86,67</b>
1. Belanja Pegawai	1 653 511,96	1 379 160,39	83,41
2. Belanja Bunga	-	-	-
3. Belanja Hibah	104 208,74	200 902,21	192,79
4. Belanja Bantuan Sosial	50 090,50	44 493,75	88,83
5. Belanja Bagi Hasil Kepada Provinsi/Kota/ Kabupaten Pemerintahan Desa	13 938,05	13 938,05	100,00
6. Belanja Bantuan Keuangan Kepada Kota/ Kabupaten/ Provinsi Pemerintahan Desa	347 985,91	246 415,47	70,81
7. Belanja Tidak Terduga	5000,00	25,46	0,51
<b>B. BELANJA LANGSUNG</b>	<b>1 372 297,56</b>	<b>1 198 702,66</b>	<b>87,35</b>
1. Belanja Pegawai	121 231,52	104 154,61	85,91
2. Belanja Barang dan Jasa	640 972,93	538 139,17	83,96
3. Belanja Modal	610 093,12	556 408,89	91,20
<b>Jumlah Total A + B</b>	<b>3 547 032,72</b>	<b>3 083 637,99</b>	<b>86,94</b>
<b>PENDAPATAN -BELANJA (surplus/ defisit)</b>	<b>3 443 919,60</b>	<b>3 116 544,38</b>	<b>90,49</b>
<b>PENERIMAAN PEMBIAYAAN DAERAH</b>	<b>103 113,12</b>	<b>404 922,47</b>	<b>392,70</b>
1. Bagian Sisa Lebih perhitungan Anggaran Tahun Sebelumnya	103 113,12	404 922,47	392,70
<b>PENGELUARAN PEMBIAYAAN DAERAH</b>	<b>-</b>	<b>362,50</b>	<b>0,00</b>
1. Pembayaran Pokok Utang	-	-	0,00
2. Pembayaran Kewajiban Kepada Pihak Ketiga	-	-	0,00
<b>PEMBIAYAAN NETTO</b>	<b>-</b>	<b>-</b>	<b>0,00</b>
<b>SISA LEBIH/KURANG PEMBIAYAAN TAHUN BERKENAAN</b>	<b>-</b>	<b>437 466,36</b>	<b>0,00</b>

Sumber: Badan Perencanaan dan Pembangunan Kabupaten Jember

Source : Planning and Developing Agency Regency of Jember

**Tabel 10.1.4** **Rekapitulasi Target Pokok dan Realisasi Penerimaan PBB Semua Sektor di Kabupaten Jember, 2015**  
**Table 10.1.4** *Main Target and PBB Income Realization Recapitulation All Sectors in Jember Regency, 2015*

Sektor Sector	Target Pokok Main Target (Rp)	Realisasi Penerimaan Income Realization (Rp)	%
(1)	(2)	(3)	(4)
1 Pedesaan <i>Rural</i>	-	-	-
2 Perkotaan <i>Urban</i>	-	-	-
3 Perkebunan <i>Plantation</i>	7 832 416 281	12 337 775 889	158
4 Perhutanan <i>Forestry</i>	1 294 143 719	1 986 069 300	153
5 Pertambangan Panas <i>Geothermal Mining</i>	131 156 000	-	-
6 PBB Lainnya <i>Others PBB</i>	-	-	-
<b>Tahun/ Year 2015</b>	<b>9 257 716 000</b>	<b>14 323 845 189</b>	<b>155</b>
<b>Tahun/ Year 2014</b>	<b>13.868.258.000</b>	<b>5.822.600.902</b>	<b>41,99</b>

Sumber : Kantor Pelayanan Pajak Pratama Kabupaten Jember

Source : Tax Service Office Regency of Jember

Keterangan/Remarks : Mulai tahun 2013 pengelolaan PBB sector Perkotaan dan Pedesaan dilakukan oleh Dinas Pendapatan Daerah  
*Starting in 2013 the UN management of urban and rural sectors conducted by the Department of Revenue*



**Tabel 10.1.5 Jumlah Pendapatan/Pajak PKB dan BBNKB (rupiah) Menurut Bulan, 2015**  
 Table The Total Amount of Income/ PKB and BBNKB Taxes (rupiah) By Month, 2015

Bulan Month	PKB	BBNKB	Jumlah Total
(1)	(2)	(3)	(4)
Januari/ January	11 784 593 674	8 291 430 000	20 076 023 674
Pebruari/ February	11 469 066 827	9 084 840 000	20 553 906 827
Maret/ March	11 460 648 491	10 522 387 300	21 983 035 791
April/ April	10 953 199 708	5 057 713 200	16 010 912 908
Mei/ May	12 302 500 526	12 538 136 400	24 840 636 926
Juni/ June	13 510 332 410	11 006 707 400	24 517 039 810
Juli/ July	12 446 670 155	9 279 200 500	21 725 870 655
Agustus/ August	12 505 996 577	10 548 925 000	23 054 921 577
September/ September	12 775 308 239	9 206 792 515	21 982 100 754
Oktober/ October	13 465 194 791	8 390 548 000	21 855 742 791
November/ November	13 605 741 475	8 445 472 000	22 051 213 475
Desember/ December	18 188 161 226	10 674 987 500	28 863 148 726
<b>Tahun/ Year 2015</b>	<b>Tahun/ Year 2015</b>	<b>154 467 414 099</b>	<b>113 047 139 815</b>
<b>Tahun/ Year 2014</b>	<b>134 328 057 751</b>	<b>126 514 801 500</b>	<b>260 842 859 251</b>

Sumber: Kantor UPTD Pendapatan Provinsi Jawa Timur Jember

Source: UPTD Office of Income Province of East Java Regency of Jember

**10.2 HARGA-HARGA/PRICES**

**Tabel 10.2.1** Rata-rata Harga Eceran Beberapa Jenis Barang di Pasar Tradisional (rupiah) Menurut Bulan, 2015  
 Table Average Retail Prices of Goods in Some Type Traditional Market (IDR) According Month , 2015

Jenis Barang Commodities	Satuan	Januari	Februari	Maret	April
(1)	(2)	(3)	(4)	(5)	(6)
<b>PADI-PADIAN</b>					
Beras/ Rice	kg	9 730	9 859	10 347	9 575
Tepung Terigu	kg	7 111	7 093	7 111	7 111
Beras Jagung	kg	5 056	5 356	5 500	6 000
Tepung Beras	Kemas 500 gr	5 967	5 967	5 967	5 967
<b>UMBI-UMBIAN</b>					
Kentang	kg	9 722	9 528	8 694	7 611
<b>IKAN</b>					
Ikan Bandeng	kg	24 194	23 194	22 089	22 083
Ikan Kuniran	kg	22 278	22 111	22 222	19 611
Cumi-cumi	kg	41 722	39 833	35 833	32 000
Gurame	kg	31 611	31 778	31 944	32 222
Lele	kg	18 778	18 167	18 111	18 000
Mujair	kg	24 000	23 500	25 444	25 833
Tenggiri	kg	44 667	41 111	41 111	42 778
Tongkol/ abu-abu	kg	21 889	22 000	22 278	21 222
Udang Basah	kg	51 889	50 019	48 963	49 315
Ikan Asin Belah	kg	19 259	19 630	19 333	19 519
Pindang Asin	kg	21 944	22 278	22 778	20 278
Teri	kg	65 370	67 426	67 204	66 759
Ikan Dalam Kaleng	Kemas 155 gr	10 478	10 478	10 478	10 478
<b>DAGING</b>					
Dagung Ayam Ras	kg	27 778	26 528	21 622	22 250
Dagung Ayam Kampung	kg	49 583	44 722	43 333	42 778
Daging Sapi/ Beef	kg	95 458	96 167	96 167	96 167
Daging Kambing	kg	106 111	106 111	106 111	106 111
Rampela Hati Ayam	biji	2 656	2 656	2 556	2 556
Nugget Ayam	Kemas 500 gr	26 250	26 417	26 417	26 417
Bakso	Kemas isi 10 biji	10 533	10 533	10 756	10 756
<b>TELUR dan SUSU</b>					
Telur Ayam Kampung	10 Butir	17 292	17 292	16 033	16 222
Telur Ayam Ras / Chicken Egg	kg	20 556	19 111	15 833	16 903

Sumber : Badan Pusat Statistik Kabupaten Jember  
 Source: Bureau Regency of Jember

Lanjutan Tabel/Continued Table : 10.2.1

Jenis Barang Commodities	Satuan	Januari	Februari	Maret	April
(1)	(2)	(3)	(4)	(5)	(6)
Telur Puyuh	Kg	25 000	26 167	26 278	25 667
Susu Bubuk/ Powdered Milk	Doos/pack(400 gr)	26 689	26 759	26 744	26 911
Susu Kental/ Condensed Milk	Kaleng/ tin(385 ml)	9 278	9 426	9 505	9 519
Susu untuk Balita	Doos/pack(400 gr)	36 981	37 296	37 296	27 333
Susu untuk Bayi	Doos/pack(400 gr)	44 537	44 537	44 537	44 537
Susu Sapi Segar	Liter	4 889	4 889	4 889	4 889
Susu untuk Tulang/ Manula	Kemas 245 gr	56 000	56 000	56 000	56 000
Susu Cair Kemasan	Kemas 1000 ml	12 704	12 704	12 704	12 704
Margarine	Kemas 200 gr	5 056	5 056	5 056	5 056
<b>SAYUR-SAYURAN</b>					
Bayam	kg	3 833	3 722	3 778	3 944
Buncis	kg	7 333	5 889	6 694	6 944
Daun Bawang	kg	12 972	12 222	12 111	12 778
Pakis	kg	4 300	4 300	4 256	4 278
Jagung Muda	Kg	4 167	4 028	4 278	4 278
Kacang Panjang	kg	5 494	4 133	4 417	4 189
Kangkung	kg	4 056	3 611	3 167	3 222
Ketimun	kg	2 778	2 728	2 806	2 917
Kol Putih/ Kubis	kg	5 472	4 833	3 889	3 694
Labu Sian/ Jipang	kg	5 833	3 528	3 389	3 306
Nangka Muda	kg	3 778	3 778	3 778	3 778
Sawi Hijau	kg	6 556	6 000	6 000	6 000
Terong Panjang	Kg	4 278	4 167	4 167	3 972
Tomat Sayur	kg	6 500	5 083	4 167	6 667
Wortel	kg	14 889	11 056	6 722	5 444
Jagung Manis	kg	5 778	5 278	4 750	5 000
Bawang Merah	kg	20 917	16 917	27 711	29 667
Bawang Putih	Kg	13 403	13 194	13 644	15 722
Cabe Merah	kg	37 278	12 917	13 956	16 500
Cabe Rawit	kg	51 194	19 861	27 244	18 778
<b>KACANG-KACANGAN</b>					
Kacang Tanah	kg	19 444	20 361	20 833	20 528
Kacang Hijau	kg	17 722	18 167	18 611	19 444
Tahu Mentah	kg	5 250	5 417	5 267	5 333
Tempe	kg	8 083	8 222	8 622	8 444
<b>BUAH-BUAHAN</b>					
Alpukat	Kg	13 778	11 667	11 333	11 444
Anggur	Kg	56 444	57 333	60 000	56 667
Apel	Kg	26 232	25 741	25 778	27 148

Sumber : Badan Pusat Statistik Kabupaten Jember  
 Source: Statistics of Jember Regency

Lanjutan Tabel/Continued Table : 10.2.1

Jenis Barang Commodities (1)	Satuan (2)	Januari (3)	Februari (4)	Maret (5)	April (6)
Jeruk	kg	16 111	15 333	15 056	14 611
Melon	kg	7 333	7 222	7 167	7 389
Pepaya	kg	5 333	5 333	5 333	5 333
Pir	kg	19 333	19 333	18 778	19 667
Pisang	kg	9 750	10 278	10 278	10 278
Salak	kg	8 111	8 556	8 889	9 111
Semangka	kg	4 333	4 333	4 389	4 667
<b>MINYAK dan KELAPA</b>					
Minyak Goreng Curah	kg	11 865	11 870	11 858	11 860
Kelapa	Buah	5 917	5 917	5 917	5 917
<b>BAHAN MINUMAN</b>					
Gula Pasir	kg	9 017	9 033	9 342	10 333
Gula Merah	kg	10 944	11 056	10 833	10 611
The Celup	Kemas 25 s	4 611	4 611	4 611	4 722
Kopi Bubuk	Sachet 165 gr	7 333	7 333	7 333	7 333
<b>BUMBU-BUMBUAN</b>					
Garam Halus	Kemas 200 gr	1 104	1 104	1 104	1 104
Kemiri	Ons	3 456	3 356	3 078	3 244
Lada/Merica	Ons	18 333	18 611	19 444	19 333
Sambal Jadi	Botol 140 ml	4 722	4 722	4 722	4 722
Santan Jadi	Kemas 65 ml	2 067	2 067	2 067	2 083
<b>KONSUMSI LAINNYA</b>					
Mie Kering Instan	Bungkus	1 971	2 038	2 039	1 942
Bahan Agar-agar	Sachet	2 189	2 222	2 222	2 222
Emping Mentah	kg	40 167	40 167	41 111	41 111
Kerupuk Ikan	kg	25 359	26 056	26 056	26 056
Kerupuk Udang	kg	26 056	25 611	262 444	26 444
<b>MAKANAN dan MINUMAN JADI</b>					
Capcai	Porsi	11 833	11 833	11 833	11 833
Donat	Biji	1 333	1 333	1 333	1 333
Gado-gado	Porsi	7 167	7 167	7 167	7 167
Gudeg	Porsi	13 000	13 000	13 000	13 000
Gulai	Porsi	8 833	8 833	8 833	8 833
Kembang Gula	Kemas 125 gr	5 194	5 194	5 194	5 194
Kue Basah	Biji	1 722	1 722	1 722	1 722
Kue Kering	1 bks isi 5 biji	11 611	11 611	11 611	11 611

Sumber : Badan Pusat Statistik Kabupaten Jember  
 Source : Statistics of Jember Regency

Lanjutan Tabel/Continued Table : 10.2.1

Jenis Barang Commodities	Satuan	Januari	Februari	Maret	April
(1)	(2)	(3)	(4)	(5)	(6)
Kue Kering Berminyak	Biji	1 204	1 204	1 204	1 204
Makanan Ringan/Snack	Kemas 16 gr	1 155	1 155	1 155	1 155
Martabak	Buah	12 861	12 861	12 861	12 861
Mie	Porsi	6 083	6 083	6 083	6 083
Roti Manis	Biji	2 815	2 815	2 815	2 815
Roti Tawar	Bungkus	8 389	8 389	8 389	8 389
Sate	10 Tusuk	13 389	13 389	13 389	13 389
Air Kemasan	Botol 500 ml	2 167	2 167	2 167	2 167
Minuman Kesegaran	Botol 150 ml	4 667	4 667	4 667	4 778
Minuman Ringan	Botol Plastik 425 ml	3 183	3 183	3 183	3 183
The Manis	Gelas Besar	1 989	1 989	1 989	1 989
<b>ROKOK dan TEMBAKAU</b>					
Rokok Kretek	Bungkus	8 076	8 076	8 076	8 076
Rokok Kretek Filter	Bungkus	9 846	9 846	9 846	9 846
Rokok Putih	Bungkus	16 086	16 086	16 086	16 086
<b>NON MAKANAN</b>					
Semen	Zak 40 kg	59 370	59 370	59 370	59 370
LPG	3 kg	16 667	16 722	16 832	16 778
LPG	12 kg	137 500	135 000	137 667	148 000
Emas Perhiasan	Rata-rata per gr	368 398	354 952	346 764	347 645
Sabun Cuci Piring	800 ml	11 639	11 639	11 639	11 750
Sabun Cream Detergent	Kemas 200 gr	2 343	2 343	2 343	2 343
Sabun Detergent Bubuk	Kemas 900 gr	15 185	15 185	15 241	15 241
Bensin	Liter	6 738	6 945	7 436	7 438

Sumber : Badan Pusat Statistik Kabupaten Jember

Source: Statistics of Jember Regency

Lanjutan Tabel/Continued Table : 10.2.1

Jenis Barang Commodities	Satuan	Mei	Juni	Juli	Agustus
(1)	(2)	(7)	(8)	(9)	(10)
<b>PADI-PADIAN</b>					
Beras/ Rice	kg	9 522	9 533	9 585	9 862
Tepung Terigu	kg	7 111	7 122	7 096	7 085
Beras Jagung	kg	5 667	5 833	5 833	5 833
Tepung Beras	Kemas 500 gr	5 967	5 967	6 022	6 022
<b>UMBI-UMBIAN</b>					
Kentang	kg	7 194	7 333	7 648	7 667
<b>IKAN</b>					
Ikan Bandeng	kg	21 417	21 289	22 917	27 750
Ikan Kuniran	kg	18 778	19 222	25 296	25 500
Cumi-cumi	kg	33 944	34 389	43 778	42 222
Gurame	kg	32 556	32 667	34 296	32 556
Lele	kg	18 222	18 389	20 148	20 111
Mujair	kg	24 667	23 556	24 222	24 389
Tenggiri	kg	42 722	43 556	45 000	44 444
Tongkol/ abu-abu	kg	21 556	21 056	21 259	20 500
Udang Basah	kg	47 963	47 537	52 704	54 907
Ikan Asin Belah	kg	19 667	19 426	19 296	19 472
Pindang Asin	kg	20 167	21 167	22 407	27 333
Teri	kg	65 759	63 370	65 864	66 852
Ikan Dalam Kaleng	Kemas 155 gr	10 478	10 478	10 478	10 478
<b>DAGING</b>					
Daging Ayam Ras/ <i>Chicken Meat</i>	kg	24 833	26 733	30 833	31 917
Daging Ayam Kampung	kg	47 639	53 067	58 806	58 889
Daging Sapi/ <i>Beef</i>	kg	96 167	97 411	98 139	99 528
Daging Kambing	kg	106 111	107 222	107 222	107 222
Rampela Ayam	biji	2 556	2 556	2 556	2 556
Nugget	Kemas 500 gr	26 417	26 417	26 417	26 417
Bakso	Kemas isi 10 biji	10 756	10 756	10 756	10 756
<b>TELUR dan SUSU</b>					
Telur Ayam Kampung	10 Butir	16 167	16 167	15 750	15 694
Telur Ayam Ras / <i>Chicken Egg</i>	kg	18 458	20 044	17 625	19 431

Sumber : Badan Pusat Statistik Kabupaten Jember  
 Source: Statistics of Jember Regency

Lanjutan Tabel/Continued Table : 10.2.1

Jenis Barang Commodities	Satuan	Mei	Juni	Juli	Agustus
(1)	(2)	(7)	(8)	(9)	(10)
Telur Puyuh	Kg	25 222	24 333	25 222	26 000
Susu Bubuk/ Powdered Milk	Doos/pack(400 gr)	26 911	26 911	26 994	27 337
Susu Kental/ Condensed Milk	Kaleng/ tin(385 ml)	9 519	9 537	9 440	9 407
Susu untuk Balita	Doos/pack(400 gr)	37 333	37 333	37 478	37 526
Susu untuk Bayi	Doos/pack(400 gr)	44 537	44 537	44 523	44 518
Susu Sapi Segar	Liter	4 889	4 889	4 889	4 889
Susu untuk Tulang/ Manula	Kemas 245 gr	56 000	56 000	56 000	56 000
Susu Cair Kemasan	Kemas 1000 ml	13 019	13 019	13 019	13 019
Margarine	Kemas 200 gr	5 056	5 056	5 056	5 056
<b>SAYUR-SAYURAN</b>					
Bayam	kg	4 056	4 056	4 844	5 278
Buncis	kg	7 444	7 639	7 648	8 778
Daun Bawang	kg	13 167	13 444	14 074	14 333
Pakis	kg	4 300	4 300	4 300	4 300
Jagung Muda	Kg	4 278	4 278	4 322	4 222
Kacang Panjang	kg	4 356	4 356	4 341	4 278
Kangkung	kg	3 167	3 167	3 648	3 389
Ketimun	kg	2 889	2 750	3 148	3 722
Kol Putih/ Kubis	kg	3 722	4 056	4 926	4 222
Labu Sian/ Jipang	kg	3 389	3 444	4 026	4 417
Nangka Muda	kg	3 778	4 056	4 000	4 000
Sawi Hijau	kg	6 000	6 000	5 933	5 789
Terong Panjang	Kg	3 778	3 889	5 189	4 256
Tomat Sayur	kg	8 389	5 083	3 574	3 333
Wortel	kg	5 222	5 944	7 389	7 472
Jagung Manis	kg	5 750	5 972	5 976	5 083
Bawang Merah	kg	31 806	29 756	21 944	16 694
Bawang Putih	Kg	16 694	16 500	16 500	17 292
Cabe Merah	kg	26 389	26 179	26 197	24 139
Cabe Rawit	kg	17 139	16 244	35 097	57 750
<b>KACANG-KACANGAN</b>					
Kacang Tanah	kg	21 028	23 833	24 519	24 056
Kacang Hijau	kg	19 444	19 556	19 556	18 444
Tahu Mentah	kg	5 5333	5 333	5 542	5 542
Tempe	kg	8 444	8 778	9 528	9 778
<b>BUAH-BUAHAN</b>					
Alpukat	Kg	11 333	11 111	11 111	11 111
Anggur	Kg	58 889	55 556	56 667	58 333
Apel	Kg	26 963	28 778	29 167	29 352

Sumber : Badan Pusat Statistik Kabupaten Jember  
 Source: Statistics of Jember Regency

## LOCAL FINANCE AND PRICE

Lanjutan Tabel/Continued Table : 10.2.1

Jenis Barang Commodities	Satuan	Mei	Juni	Juli	Agustus
(1)	(2)	(7)	(8)	(9)	(10)
Jeruk	kg	12 889	10 000	10 000	10 278
Melon	kg	7 389	8 167	8 500	7 833
Pepaya	kg	5 333	5 333	5 333	5 333
Pir	kg	19 222	20 000	20 000	19 333
Pisang	kg	10 278	10 722	10 722	10 833
Salak	kg	8 667	9 333	9 333	9 333
Semangka	kg	4 389	4 389	4 500	4 778
<b>MINYAK dan KELAPA</b>					
Minyak Goreng Curah	kg	11 788	11 955	11 878	9 744
Kelapa	Buah	5 917	5 917	5 713	5 528
<b>BAHAN MINUMAN</b>					
Gula Pasir	kg	10 583	11 604	11 408	11 222
Gula Merah	kg	11 333	12 056	12 167	16 611
The Celup	Kemas 25's	4 722	4 722	4 722	4 722
Kopi Bubuk	Sachet 165 gr	9 167	9 167	9 167	9 167
<b>BUMBU-BUMBUAN</b>					
Garam	Kemas 200 gr	1 104	1 104	1 104	1 104
Kemiri	Ons	3 078	3 122	3 122	3 122
Lada/Merica	Ons	19 889	20 244	20 244	23 056
Sambal Jadi	Botol 140 ml	4 806	4 806	4 806	4 806
Santan Jadi	Kemas 65 ml	2 083	2 083	2 083	2 083
<b>KONSUMSI LAINNYA</b>					
Mie Kering Instan	Bungkus	1 922	2 000	2 000	2 000
Bahan Agar-agar	Sachet	2 222	2 306	2 306	2 306
Emping Mentah	kg	41 778	43 778	43 778	43 778
Kerupuk Ikan	kg	26 056	26 611	26 611	26 611
Kerupuk Udang	kg	26 444	26 722	26 722	26 722
<b>MAKANAN dan MINUMAN JADI</b>					
Capcai	Porsi	11 833	11 833	11 833	11 833
Donat	Biji	1 333	1 333	1 333	1 333
Gado-gado	Porsi	7 167	7 167	7 167	7 167
Gudeg	Porsi	13 000	13 000	13 000	13 000
Gulai	Porsi	13 000	13 000	13 000	13 000
Kembang Gula	Kemas 125 gr	5 194	5 194	5 194	5 194
Kue Basah	Biji	1 889	1 889	1 889	1 889
Kue Kering	1 bks isi 5 biji	11 611	11 611	11 611	11 611

Sumber : Badan Pusat Statistik Kabupaten Jember  
Source: Statistics of Jember Regency



Lanjutan Tabel/Continued Table : 10.2.1

Jenis Barang Commodities	Satuan	Mei	Juni	Juli	Agustus
(1)	(2)	(7)	(8)	(9)	(10)
Kue Kering Berminyak	Biji	1 204	1 204	1 204	1 204
Makanan Ringan/Snack	Kemas 16 gr	1 155	1 155	1 155	1 155
Martabak	Buah	13 361	13 361	13 361	13 361
Mie	Porsi	6 139	6 139	6 139	6 139
Roti Manis	Biji	2 815	2 815	2 815	2 815
Roti Tawar	Bungkus	8 389	8 389	8 389	8 389
Sate	10 Tusuk	14 444	14 444	14 444	14 444
Air Kemasan	Botol 500 ml	2 167	2 167	2 167	2 167
Minuman Kesegaran	Botol 150 ml	4 778	4 778	4 778	4 778
Minuman Ringan	Botol Plastik 425 ml	3 183	3 183	3 183	3 183
The Manis	Gelas Besar	2 267	2 267	2 267	2 267
<b>ROKOK dan TEMBAKAU</b>					
Rokok Kretek	Bungkus	8 076	8 076	8 076	8 076
Rokok Kretek Filter	Bungkus	9 846	9 846	9 846	9 846
Rokok Putih	Bungkus	16 086	16 086	16 086	16 086
<b>NON MAKANAN</b>					
Semen	Zak 40 kg	59 370	58 370	58 370	58 037
LPG	3 kg	16 778	16 778	16 444	16 333
LPG	12 kg	148 000	148 000	147 500	147 333
Emas Perhiasan	Rata-rata per gr	351 342	351 782	343 947	344 593
Sabun Cuci Piring	800 ml	11 750	11 750	11 935	12 028
Sabun Cream Detergent	Kemas 200 gr	2 343	2 343	2 318	2 306
Sabun Detergent Bubuk	Kemas 900 gr	15 241	15 315	15 327	15 324
Bensin	Liter	7 457	7 457	7 457	7 457

Sumber : Badan Pusat Statistik Kabupaten Jember

Source: Statistics of Jember Regency

Lanjutan Tabel/Continued Table : 10.2.1

Jenis Barang Commodities	Satuan	September	Oktober	November	Desember
(1)	(2)	(11)	(12)	(13)	(14)
<b>PADI-PADIAN</b>					
Beras/ Rice	kg	10 165	10 142	10 347	10 347
Tepung Terigu	kg	7 085	7 085	7 102	7 126
Beras Jagung	kg	5 911	5 889	6 222	6 389
Tepung Beras	Kemas 500 gr	6 022	6 022	6 022	6 022
<b>UMBI-UMBIAN</b>					
Kentang	kg	8 444	10 000	9 750	10 352
<b>IKAN</b>					
Ikan Bandeng	kg	23 044	24 086	24 778	24 244
Ikan Kuniran	kg	23 899	23 833	23 389	22 444
Cumi-cumi	kg	37 778	37 611	37 056	35 222
Gurame	kg	35 111	35 889	36 667	36 741
Lele	kg	20 389	20 167	20 560	20 778
Mujair	kg	25 944	27 500	27 389	26 000
Tenggiri	kg	44 444	44 444	44 444	44 444
Tongkol/ abu-abu	kg	21 000	20 556	21 222	21 556
Udang Basah	kg	52 722	52 426	53 407	52 593
Ikan Asin Belah	kg	21 037	21 111	23 963	25 617
Pindang Asin	kg	27 111	25 556	25 667	24 259
Teri	kg	67 167	68 167	68 426	69 500
Ikan Dalam Kaleng	Kemas 155 gr	10 478	10 478	10 478	10 478
<b>DAGING</b>					
Daging Ayam Ras/ <i>Chivken Meat</i>	kg	24 522	24 458	26 667	28 733
Dagung Ayam Kampung	kg	56 000	55 000	54 722	54 222
Daging Sapi/ <i>Beef</i>	kg	101 000	101 000	101 000	101 000
Daging Kambing	kg	107 222	105 000	105 000	105 000
Rampela Ayam	biji	2 556	2 556	2 556	2 556
Nugget	Kemas 500 gr	26 417	26 417	26 417	26 417
Bakso	Kemas isi 10 biji	10 756	10 756	10 756	10 756
<b>TELUR dan SUSU</b>					
Telur Ayam Kampung	10 Butir	15 944	15 806	16 000	16 967
Telur Ayam Ras / <i>Chicken Egg</i>	kg	18 267	17 097	17 097	20 622

Sumber : Badan Pusat Statistik Kabupaten Jember  
 Source: Statistics of Jember Regency

Lanjutan Tabel/Continued Table : 10.2.1

Jenis Barang Commodities	Satuan	September	Oktober	November	Desember
(1)	(2)	(11)	(12)	(13)	(14)
Telur Puyuh	Kg	25 889	23 667	23 667	25 333
Susu Bubuk/ Powdered Milk	Doos/pack(400 gr)	27 337	27 337	27 337	27 570
Susu Kental/ Condensed Milk	Kaleng/ tin(385 ml)	9 407	9 407	9 398	9 407
Susu untuk Balita	Doos/pack(400 gr)	37 784	37 956	37 956	37 956
Susu untuk Bayi	Doos/pack(400 gr)	44 563	44 574	44 574	44 670
Susu Sapi Segar	Liter	4 889	4 889	4 889	4 889
Susu untuk Tulang/ Manula	Kemas 245 gr	56 000	56 000	56 000	56 000
Susu Cair Kemasan	Kemas 1000 ml	13 019	13 019	13 019	13 019
Margarine	Kemas 200 gr	5 056	5 056	5 056	5 056
<b>SAYUR-SAYURAN</b>					
Bayam	kg	4 694	4 833	5 111	4 833
Buncis	kg	10 056	7 000	11 167	13 537
Daun Bawang	kg	13 300	13 222	13 222	14 556
Pakis	kg	4 689	4 411	4 689	4 689
Jagung Muda	Kg	4 278	4 333	4 500	4 611
Kacang Panjang	kg	4 500	4 278	4 556	4 963
Kangkung	kg	4 056	3 917	3 694	3 519
Ketimun	kg	3 611	2 944	3 250	3 389
Kol Putih/ Kubis	kg	5 322	5 583	6 611	7 926
Labu Sian/ Jipang	kg	4 611	4 611	8 389	6 574
Nangka Muda	kg	4 333	4 333	4 333	4 333
Sawi Hijau	kg	6 500	6 278	5 444	5 370
Terong Panjang	Kg	4 239	4 333	3 833	3 833
Tomat Sayur	kg	3 611	4 111	4 000	5 056
Wortel	kg	10 361	11 333	14 667	14 963
Jagung Manis	kg	5 278	5 667	5 667	5 667
Bawang Merah	kg	15 778	18 389	17 889	28 889
Bawang Putih	Kg	19 167	19 944	19 083	21 689
Cabe Merah	kg	17 822	7 972	9 000	20 111
Cabe Rawit	kg	41 489	12 750	12 806	24 444
<b>KACANG-KACANGAN</b>					
Kacang Tanah	kg	24 778	24 667	22 250	21 407
Kacang Hijau	kg	18 778	18 222	16 889	17 000
Tahu Mentah	kg	5 542	5 542	5 542	5 542
Tempe	kg	9 956	10 000	10 000	10 000
<b>BUAH-BUAHAN</b>					
Alpukat	Kg	11 111	13 722	13 722	13 722
Anggur	Kg	55 000	57 778	57 222	58 889
Apel	Kg	27 926	27 370	26 000	26 000

Sumber : Badan Pusat Statistik Kabupaten Jember  
Source: Statistics of Jember Regency

Lanjutan Tabel/Continued Table : 10.2.1

Jenis Barang Commodities	Satuan	September	Oktober	November	Desember
(1)	(2)	(11)	(12)	(13)	(14)
Jeruk	kg	9 722	10 056	13 000	13 667
Melon	kg	7 722	7 500	7 500	7 833
Pepaya	kg	5 000	5 000	5 111	5 333
Pir	kg	20 000	18 611	17 778	17 778
Pisang	kg	10 833	10 833	11 111	11 111
Salak	kg	10 111	10 333	11 222	10 889
Semangka	kg	4 500	4 500	4 778	4 778
<b>MINYAK dan KELAPA</b>					
Minyak Goreng Curah	kg	9 203	9 223	8 861	8 515
Kelapa	Buah	5 847	5 694	5 528	5 528
<b>BAHAN MINUMAN</b>					
Gula Pasir	kg	10 684	10 944	11 144	11 476
Gula Merah	kg	13 556	13 167	14 111	14 556
The Celup	Kemas 25's	4 722	4 722	4 889	4 889
Kopi Bubuk	Sachet 165 gr	9 167	9 167	9 167	9 167
<b>BUMBU-BUMBUAN</b>					
Garam	Kemas 200 gr	1 104	1 104	1 104	1 104
Kemiri	Ons	3 233	3 233	3 178	3 178
Lada/Merica	Ons	23 333	23 111	21 444	21 444
Sambal Jadi	Botol 140 ml	4 806	4 806	4 833	4 917
Santan Jadi	Kemas 65 ml	2 150	2 150	2 150	2 150
<b>KONSUMSI LAINNYA</b>					
Mie Kering Instan	Bungkus	2 000	2 000	2 000	2 000
Bahan Agar-agar	Sachet	2 150	2 150	2 150	2 150
Emping Mentah	kg	43 778	42 944	42 833	42 833
Kerupuk Ikan	kg	26 611	26 611	26 611	26 611
Kerupuk Udang	kg	26 722	26 056	26 056	26 056
<b>MAKANAN dan MINUMAN JADI</b>					
Capcai	Porsi	11 833	11 833	11 833	11 833
Donat	Biji	1 333	1 333	1 333	1 333
Gado-gado	Porsi	7 167	7 167	7 167	7 167
Gudeg	Porsi	13 000	13 000	13 000	13 000
Gulai	Porsi	13 000	13 000	13 000	13 000
Kembang Gula	Kemas 125 gr	5 194	5 194	5 194	5 194
Kue Basah	Biji	1 889	1 889	1 889	1 889
Kue Kering	1 bks isi 5 biji	11 611	11 611	11 611	11 611

Sumber : Badan Pusat Statistik Kabupaten Jember  
 Source: Statistics of Jember Regency

Lanjutan Tabel/Continued Table : 10.2.1

Jenis Barang Commodities	Satuan	September	Oktober	November	Desember
(1)	(2)	(11)	(12)	(13)	(14)
Kue Kering Berminyak	Biji	1 204	1 204	1 204	1 204
Makanan Ringan/Snack	Kemas 16 gr	1 155	1 155	1 155	1 155
Martabak	Buah	13 513	13 513	13 513	13 513
Mie	Porsi	6 278	6 278	6 278	6 278
Roti Manis	Biji	2 815	2 815	2 815	2 815
Roti Tawar	Bungkus	8 389	8 389	8 389	8 389
Sate	10 Tusuk	14 444	14 444	14 444	14 444
Air Kemasan	Botol 500 ml	2 167	2 167	2 167	2 167
Minuman Kesegaran	Botol 150 ml	4 778	4 778	4 889	4 889
Minuman Ringan	Botol Plastik 425 ml	3 183	3 183	3 183	3 183
The Manis	Gelas Besar	4 722	4 722	4 889	4 889
<b>ROKOK dan TEMBAKAU</b>					
Rokok Kretek	Bungkus	8 076	8 076	8 076	8 076
Rokok Kretek Filter	Bungkus	9 846	9 846	9 846	9 846
Rokok Putih	Bungkus	16 086	16 086	16 086	16 086
<b>NON MAKANAN</b>					
Semen	Zak 40 kg	58 037	58 037	56 167	54 296
LPG	3 kg	16 333	16 333	16 333	16 333
LPG	12 kg	145 200	142 000	142 000	142 000
Emas Perhiasan	Rata-rata per gr	362 276	358 649	416 650	409 962
Sabun Cuci Piring	800 ml	12 208	12 208	12 208	12 208
Sabun Cream Detergent	Kemas 200 gr	2 306	2 306	2 306	2 306
Sabun Detergent Bubuk	Kemas 900 gr	15 352	15 370	15 370	15 370
Bensin	Liter	7 450	7 448	7 444	7 441

Sumber : Badan Pusat Statistik Kabupaten Jember

Source: Statistics of Jember Regency

**Tabel 10.2.2 Rata – rata Harga Produsen Beberapa Jenis Barang di Pasar Tradisional (rupiah) di Kabupaten Jember, 2015**  
*Table 10.2.2 Retail Prices of Selected Commodities at Traditional Market in Jember (rupiahs), 2015*

Jenis Barang Commodities	Satuan	Januari	Februari	Maret	April
(1)	(2)	(3)	(4)	(5)	(5)
Gabah Kering Giling	100 kg	466 600	464 067	466 333	441 500
Gabah Kering Panen	100 kg	398 594	392 188	397 969	372 594
Gabah Kualitas Rendah	100 kg	349 545	349 545	351 364	323 182
Jagung Pipilan/ Pocelan	100 kg	327 538	336 538	327 462	328 462
Kacang Hijau	100 kg	1 494 615	1 483 077	1 517 692	1 579 231
Kacang Kedelai	100 kg	842 632	890 263	874 474	882 632
Kacang Tanah	100 kg	1 176 892	1 215 000	1 229 730	1 261 757
Ketela Pohon	100 kg	161 750	165 500	172 500	175 000
Ketela Rambat	100 kg	210 400	213 200	216 400	220 000
Talas	100 kg	196 250	202 083	199 583	199 583
Bayam	100 kg	247 625	251 063	247 938	229 500
Cabai Merah	100 kg	2 840 909	1 550 000	1 695 455	1 613 636
Cabai Rawit	100 kg	2 298 421	1 128 947	1 399 737	1 299 211
Kacang Panjang	100 kg	335 917	315 083	296 792	309 083
Terung Panjang	100 kg	238 182	228 636	222 273	240 455
Tomat Sayur	100 kg	454 211	332 632	377 368	573 421
Alpukat	100 kg	534 444	551 111	542 778	551 111
Durian	10 buah	266 923	260 385	260 385	246 538
Pisang	10 Sisir	109 143	110 429	109 571	108 286
Rambutan	100 kg	289 167	280 833	268 333	278 056
Kelapa Belum Dikupas	100 Butir	312 500	337 500	342 500	363 750
Sapi Potong	1 Ekor (250 Kg)	11 500 000	11 250 000	10 750 000	10 850 000
Kambing	1 Ekor (20 Kg)	1 400 000	1 325 000	1 250 000	1 225 000
Biri-biri/Domba	1 Ekor (30 Kg)	1 500 000	1 400 000	1 400 000	1 416 667
Ayam	1 Ekor (1,5 Kg)	37 750	37 500	37 500	37 500
Itik/Bebek	1 Ekor (1,5 Kg)	47 500	47 500	47 500	47 500
Cakalang	1 kg	25 333	26 000	26 167	26 333
Gurami	1 kg	32 571	32 286	32 143	32 714
Lele	1 kg	18 143	18 357	18 214	18 429
Mujair	1 kg	17 286	17 714	17 571	17 286
Nila	1 kg	19 600	19 600	19 600	20 200

Sumber : Badan Pusat Statistik Kabupaten Jember  
 Source: Statistics of Jember Regency

Lanjutan Tabel/Continued Table : 10.2.2

Jenis Barang <i>Commodities</i>	Satuan	Januari	Februari	Maret	April
(1)	(2)	(3)	(4)	(4)	(4)
Baronang/ Samander	1 kg	29 000	29 000	29 250	29 500
Bawal	1 kg	35 000	36 667	36 667	36 667
Belanak/ Bulana	1 kg	12 000	13 000	14 000	14 000
Ekor Kuning	1 kg	17 167	18 667	18 667	18 667
Kakap	1 kg	37 667	37 667	37 667	36 000
Kerapu/Garopa/ Groper	1 kg	25 000	26 667	26 667	26 667
Kuniran	1 kg	13 750	13 750	14 000	14 500
Nus	1 kg	31 500	35 000	35 000	35 000
Tenggiri	1 kg	39 167	39 500	39 500	38 667
Tongkol	1 kg	27 286	27 571	28 143	27 429

Sumber : Badan Pusat Statistik Kabupaten Jember  
 Source: Statistics of Jember Regency

Lanjutan Tabel/Continued Table : 10.2.2

Jenis Barang Commodities	Satuan	Mei	Juni	Juli	Agustus
(1)	(2)	(3)	(4)	(4)	(4)
Gabah Kering Giling	100 kg	444 700	464 433	472 667	482 667
Gabah Kering Panen	100 kg	373 219	392 656	401 344	416 969
Gabah Kualitas Rendah	100 kg	320 909	335 000	339 545	350 455
Jagung Pipilan/ Pocelan	100 kg	331 923	328 154	328 538	327 923
Kacang Hijau	100 kg	1 571 538	1 563 846	1 540 769	1 548 462
Kacang Kedelai	100 kg	863 684	864 737	870 895	844 316
Kacang Tanah	100 kg	1 254 703	1 299 730	1 362 162	1 370 757
Ketela Pohon	100 kg	177 250	178 750	177 500	178 750
Ketela Rambat	100 kg	219 600	225 400	223 400	227 400
Talas	100 kg	204 583	200 417	196 250	204 583
Bayam	100 kg	230 438	228 250	235 750	235 125
Cabai Merah	100 kg	2 011 364	2 270 455	2 384 091	2 515 909
Cabai Rawit	100 kg	1 396 842	1 524 211	2 070 000	2 460 000
Kacang Panjang	100 kg	319 708	324 708	330 042	359 000
Terung Panjang	100 kg	263 182	263 182	283 636	309 091
Tomat Sayur	100 kg	646 842	550 526	441 579	397 895
Alpukat	100 kg	609 444	620 556	653 889	634 444
Durian	10 buah	250 385	250 385	260 769	260 769
Pisang	10 Sisir	109 429	111 286	113 000	114 571
Rambutan	100 kg	278 056	279 722	282 500	282 500
Kelapa Belum Dikupas	100 Butir	331 250	365 000	387 500	387 500
Sapi Potong	1 Ekor (250 Kg)	10 850 000	10 750 000	11 000 000	11 000 000
Kambing	1 Ekor (20 Kg)	1 225 000	1 225 000	1 225 000	1 450 000
Biri-biri/Domba	1 Ekor (30 Kg)	1 416 667	1 383 333	1 383 333	1 483 333
Ayam	1 Ekor (1,5 Kg)	37 500	37 500	38 750	38 750
Itik/Bebek	1 Ekor (1,5 Kg)	47 500	47 500	47 500	47 500
Cakalang	1 kg	26 167	26 500	26 000	25 833
Gurami	1 kg	32 643	33 429	33 571	34 286
Lele	1 kg	18 286	18 429	18 929	18 786
Mujair	1 kg	17 571	17 714	18 214	18 214
Nila	1 kg	20 400	19 800	20 400	20 800

Sumber : Badan Pusat Statistik Kabupaten Jember  
 Source: Statistics of Jember Regency



Lanjutan Tabel/Continued Table : 10.2.2

Jenis Barang Commodities	Satuan	Mei	Juni	Juli	Agustus
(1)	(2)	(3)	(4)	(4)	(4)
Baronang/ Samander	1 kg	29 250	29 250	29 250	29 250
Bawal	1 kg	36 000	36 333	36 333	34 333
Belanak/ Bulana	1 kg	14 000	14 000	14 000	14 000
Ekor Kuning	1 kg	18 667	19 333	19 833	19 667
Kakap	1 kg	36 000	36 000	37 000	36 833
Kerapu/Garopa/ Groper	1 kg	26 667	26 667	26 667	26 667
Kuniran	1 kg	14 250	15 000	14 500	14 500
Nus	1 kg	35 000	35 500	35 500	33 000
Tenggiri	1 kg	38 667	39 000	39 000	39 667
Tongkol	1 kg	27 571	27 857	27 571	27 571

Sumber : Badan Pusat Statistik Kabupaten Jember  
 Source: Statistics of Jember Regency

Lanjutan Tabel/Continued Table : 10.2.2

Jenis Barang Commodities	Satuan	September	Oktober	November	Desember
(1)	(2)	(3)	(4)	(5)	(4)
Gabah Kering Giling	100 kg	491 567	484 000	470 333	465 333
Gabah Kering Panen	100 kg	418 781	410 438	418 375	414 906
Gabah Kualitas Rendah	100 kg	355 455	354 091	348 636	351 364
Jagung Pipilan/ Pocelan	100 kg	348 538	346 000	397 385	417 385
Kacang Hijau	100 kg	1 552 308	1 556 154	1 522 308	1 489 231
Kacang Kedelai	100 kg	854 632	857 789	855 421	845 421
Kacang Tanah	100 kg	1 380 297	1 361 649	1 335 703	1 351 595
Ketela Pohon	100 kg	184 500	184 000	186 500	186 250
Ketela Rambat	100 kg	233 800	232 400	234 400	233 400
Talas	100 kg	206 667	204 583	202 500	202 500
Bayam	100 kg	267 313	253 250	255 438	230 438
Cabai Merah	100 kg	2 120 682	1 343 182	1 349 318	1 537 955
Cabai Rawit	100 kg	2 038 684	1 153 684	1 297 895	1 513 737
Kacang Panjang	100 kg	344 625	335 042	343 583	343 583
Terung Panjang	100 kg	307 273	281 182	302 727	280 455
Tomat Sayur	100 kg	415 263	426 316	353 947	436 053
Alpukat	100 kg	612 222	601 111	701 111	667 778
Durian	10 buah	272 308	272 308	280 000	280 000
Pisang	10 Sisir	116 857	117 000	117 857	117 857
Rambutan	100 kg	293 611	293 611	338 056	331 111
Kelapa Belum Dikupas	100 Butir	375 000	342 500	392 500	398 750
Sapi Potong	1 Ekor (250 Kg)	13 000 000	12 500 000	12 750 000	13 000 000
Kambing	1 Ekor (20 Kg)	1 550 000	1 450 000	1 500 000	1 500 000
Biri-biri/Domba	1 Ekor (30 Kg)	1 633 333	1 500 000	1 533 333	1 533 333
Ayam	1 Ekor (1,5 Kg)	40 000	37 500	37 500	37 500
Itik/Bebek	1 Ekor (1,5 Kg)	47 500	47 500	47 500	47 500
Cakalang	1 kg	25 833	25 833	26 000	26 000
Gurami	1 kg	34 571	34 429	34 286	34 929
Lele	1 kg	18 643	18 643	18 500	18 929
Mujair	1 kg	18 214	18 143	18 43	18 000
Nila	1 kg	20 600	20 600	20 800	22 200

Sumber : Badan Pusat Statistik Kabupaten Jember  
 Source: Statistics of Jember Regency

Lanjutan Tabel/Continued Table : 10.2.2

Jenis Barang <i>Commodities</i>	Satuan	September	Oktober	November	Desember
(1)	(2)	(3)	(4)	(4)	(4)
Baronang/ Samander	1 kg	29 250	29 250	29 250	30 000
Bawal	1 kg	34 333	35 000	35 000	35 667
Belanak/ Bulana	1 kg	13 500	13 500	13 500	13 500
Ekor Kuning	1 kg	18 667	18 667	19 000	19 333
Kakap	1 kg	37 667	39 167	38 667	39 667
Kerapu/Garopa/ Groper	1 kg	26 667	26 667	26 667	26 667
Kuniran	1 kg	14 500	14 500	14 500	14 500
Nus	1 kg	33 000	33 000	33 000	33 000
Tenggiri	1 kg	39 667	40 000	40 500	39 833
Tongkol	1 kg	26 857	26 857	27 571	26 429

Sumber : Badan Pusat Statistik Kabupaten Jember  
 Source: Statistics of Jember Regency

LOCAL FINANCE AND PRICE

**Tabel 10.2.3** **Indek Harga Konsumen Menurut Kelompok, 2015**  
*Table Customer Price Index By Group, 2015*

Bulan <i>Month</i>	Umum <i>General</i>	Kelompok/ <i>Group</i>			
		Bahan Makanan <i>Foodstuff</i>	Makanan Jadi dan Tembakau <i>Food, beverage, Cigarette, Tobacco</i>	Perumahan, Air, Listrik, Gas dan Bahan Bakar <i>Housing, Water, Electricity, Gas and Fuel</i>	Sandang <i>Clothing</i>
(1)	(2)	(3)	(4)	(5)	(6)
1. Januari <i>January</i>	117,24	122,28	117,77	114,65	104,78
2. Februari <i>February</i>	116,66	120,60	118,55	115,20	104,94
3. Maret <i>March</i>	116,79	119,92	118,61	115,41	105,34
4. April <i>April</i>	116,99	117,81	119,07	115,46	105,46
5. Mei <i>May</i>	117,45	118,63	120,57	115,52	105,97
6. Juni <i>June</i>	117,69	118,67	121,27	115,68	106,13
7. Juli <i>July</i>	118,80	122,26	121,46	115,65	105,54
8. Agustus <i>August</i>	119,17	123,70	122,04	115,87	105,56
9. September <i>September</i>	119,52	123,67	122,89	116,09	106,65
10. Oktober <i>October</i>	119,46	122,85	123,12	116,41	106,28
11. November <i>November</i>	119,77	123,84	123,91	116,32	105,55
12. Desember <i>December</i>	120,24	124,94	124,44	117,09	105,29

Sumber : Badan Pusat Statistik Kabupaten Jember  
 Source: Statistics of Jember Regency

Lanjutan Tabel/Continued Table : 10.2.3

Bulan <i>Month</i>	Kelompok/ Group		
	Kesehatan <i>Health</i>	Pendidikan, Rekreasi dan Olah Raga <i>Education, Recreation and Sport</i>	Transport, Komunikasi dan Jasa Keuangan <i>Transport, Communication and Financial Services</i>
(1)	(7)	(8)	(9)
1. Januari <i>January</i>	119,89	108,13	121,08
2. Februari <i>Februari</i>	116,61	108,13	118,84
3. Maret <i>March</i>	119,40	108,19	120,12
4. April <i>April</i>	119,43	108,24	122,90
5. Mei <i>May</i>	119,64	107,99	122,99
6. Juni <i>June</i>	120,10	107,99	123,26
7. Juli <i>July</i>	119,60	108,01	124,76
8. Agustus <i>August</i>	120,18	111,29	122,87
9. September <i>September</i>	120,35	112,69	122,76
10. Oktober <i>October</i>	120,77	112,56	122,96
11. November <i>November</i>	121,27	112,52	123,05
12. Desember <i>December</i>	121,88	111,37	123,41

Sumber : Badan Pusat Statistik Kabupaten Jember

Source: Statistics of Jember Regency

**Tabel 10.2.4** Perkembangan Inflasi di Kota Jember Menurut Bulan  
 Table The General Inflation Rate in Jember By Month, 2011-2015

Bulan <i>Month</i>	Tahun/Year (%)				
	2011	2012	2013	2014	2015
(1)	(2)	(3)	(4)	(5)	(6)
1. Januari <i>January</i>	1,43	0,28	1,17	1,24	-0,24
2. Februari <i>Februari</i>	-0,29	0,27	0,95	0,05	-0,54
3. Maret <i>March</i>	-0,33	0,29	0,66	0,03	0,15
4. April <i>April</i>	-0,77	0,34	-0,34	0,01	0,17
5. Mei <i>May</i>	-0,63	-0,31	-0,68	0,43	0,39
6. Juni <i>June</i>	0,64	0,81	0,78	0,12	0,20
7. Juli <i>July</i>	0,22	0,64	3,09	0,41	0,94
8. Agustus <i>August</i>	0,69	1,03	1,08	-0,06	0,31
9. September <i>September</i>	0,48	-0,03	-0,24	0,41	0,29
10. Oktober <i>October</i>	-0,13	0,28	-0,12	0,12	-0,05
11. November <i>November</i>	0,59	0,03	-0,23	1,92	0,26
12. Desember <i>December</i>	0,54	0,78	0,92	2,64	0,39

Sumber : Badan Pusat Statistik Kabupaten Jember  
 Source: Statistics of Jember Regency

**Tabel 10.2.5** Inflasi Umum Tahun ke Tahun Menurut Bulan, 2011 - 2015  
 Table The General Inflation Year on Year By Month, 2011-2015

Bulan <i>Month</i>	Tahun/Year (%)				
	2011	2012	2013	2014	2015
(1)	(2)	(3)	(4)	(5)	(6)
1. Januari <i>January</i>	8,29	1,28	5,41	7,73	5,96
2. Februari <i>Februari</i>	7,94	1,85	6,13	7,08	5,34
3. Maret <i>March</i>	7,96	2,49	6,51	6,05	5,47
4. April <i>April</i>	6,75	3,63	5,80	6,70	5,64
5. Mei <i>May</i>	5,73	3,96	5,41	7,43	5,60
6. Juni <i>June</i>	5,04	4,14	5,39	6,53	5,69
7. Juli <i>July</i>	3,62	4,57	7,94	3,55	6,25
8. Agustus <i>August</i>	3,98	4,93	8,00	2,32	6,65
9. September <i>September</i>	4,06	4,40	7,77	3,22	6,52
10. Oktober <i>October</i>	3,71	4,83	7,34	3,32	6,34
11. November <i>November</i>	3,74	4,25	7,06	5,44	4,60
12. Desember <i>December</i>	2,43	4,49	7,21	7,52	2,31

Sumber : Badan Pusat Statistik Kabupaten Jember  
 Source: Statistics of Jember Regency

**Tabel 10.2.6 Laju Inflasi Menurut Kelompok Barang dan Bulan, 2015**  
 Table The Inflation Rate By Group of Goods and Month, 2015

Bulan <i>Month</i>	Umum <i>General</i>	Kelompok/ <i>Group</i>			
		Bahan Makanan <i>Foodstuff</i>	Makanan Jadi Minuman, Rokok dan Tembakau <i>Food, beverage, Cigarette, Tobacco</i>	Perumahan, Air, Listrik, Gas dan Bahan Bakar <i>Housing, Water, Electricity, Gas and Fuel</i>	Sandang <i>Clothing</i>
(1)	(2)	(3)	(4)	(5)	(6)
1. Januari <i>January</i>	0,24	1,49	1,19	0,14	1,92
2. Februari <i>Februari</i>	0,54	-1,37	0,66	0,48	0,15
3. Maret <i>March</i>	0,15	-0,56	0,05	0,18	0,38
4. April <i>April</i>	0,17	-1,76	0,39	0,04	0,11
5. Mei <i>May</i>	0,39	0,70	1,26	0,05	0,48
6. Juni <i>June</i>	0,20	0,03	0,58	0,14	0,15
7. Juli <i>July</i>	0,94	3,03	0,16	-0,03	-0,56
8. Agustus <i>August</i>	0,31	1,18	0,48	0,19	0,02
9. September <i>September</i>	0,29	-0,02	0,70	0,19	1,03
10. Oktober <i>October</i>	0,05	-0,66	0,19	0,28	-0,35
11. November <i>November</i>	0,26	0,81	0,64	-0,08	-0,69
12. Desember <i>December</i>	0,39	0,89	0,43	0,66	-0,25



Lanjutan Tabel/Continued Table : 10.2.6

Bulan <i>Month</i>	Kelompok/ <i>Group</i>		
	Kesehatan <i>Health</i>	Pendidikan, Rekreasi dan Olah Raga <i>Education, Recreation and Sport</i>	Transport, Komunikasi dan Jasa Keuangan <i>Transport, Communication and Financial Services</i>
(1)	(7)	(8)	(9)
1. Januari <i>January</i>	3,79	0,03	-4,72
2. Februari <i>Februari</i>	0,00	0,00	-1,85
3. Maret <i>March</i>	-0,41	0,06	1,08
4. April <i>April</i>	0,03	0,05	2,31
5. Mei <i>May</i>	0,18	-0,23	0,07
6. Juni <i>June</i>	0,38	0,00	0,22
7. Juli <i>July</i>	-0,42	0,02	1,22
8. Agustus <i>August</i>	0,48	3,04	-1,51
9. September <i>September</i>	0,14	1,26	-0,09
10. Oktober <i>October</i>	0,35	-0,12	0,16
11. November <i>November</i>	0,41	-0,04	0,07
12. Desember <i>December</i>	0,50	-1,02	0,29

Sumber : Badan Pusat Statistik Kabupaten Jember  
 Source: *Statistics of Jember Regency*

**Tabel 10.2.7** Laju Inflasi Kumulatif (Inflasi Tahun Kalender) Menurut Kelompok Barang dan Bulan, 2015  
*Table 10.2.7 Cumulative Inflation Rate (Year Inflation) By Group of Goods and Month, 2015*

Bulan <i>Month</i>	Kelompok/ <i>Group</i>				
	Umum <i>General</i>	Bahan Makanan <i>Foodstuff</i>	Makanan Jadi Minuman, Rokok dan Tembakau <i>Food, beverage, Cigarette, Tobacco</i>	Perumahan, Air, Listrik, Gas dan Bahan Bakar <i>Housing, Water, Electricity, Gas and</i>	Sandang <i>Clothing</i>
(1)	(2)	(3)	(4)	(5)	(6)
1. Januari <i>January</i>	-0,24	1,49	1,19	0,14	1,92
2. Februari <i>Februari</i>	-0,77	0,09	1,86	0,62	2,07
3. Maret <i>March</i>	-0,62	-0,47	1,92	0,80	2,46
4. April <i>April</i>	-0,45	-2,22	2,31	0,85	2,58
5. Mei <i>May</i>	-0,06	-1,54	3,60	0,90	3,07
6. Juni <i>June</i>	0,14	-1,51	4,20	1,04	3,23
7. Juli <i>July</i>	1,09	1,47	4,37	1,01	2,66
8. Agustus <i>August</i>	1,40	2,66	4,86	1,21	2,67
9. September <i>September</i>	1,70	2,64	5,59	1,40	3,74
10. Oktober <i>October</i>	1,65	1,96	5,79	1,68	3,38
11. November <i>November</i>	1,91	2,78	6,47	1,60	2,67
12. Desember <i>December</i>	2,31	3,69	6,93	2,27	2,41

Lanjutan Tabel/Continued Table : 10.2.7

Bulan <i>Month</i>	Kelompok/ <i>Group</i>		
	Kesehatan <i>Health</i>	Pendidikan, Rekreasi dan Olah Raga <i>Education, Recreation and Sport</i>	Transport, Komunikasi dan Jasa Keuangan <i>Transport, Communication and Financial Services</i>
(1)	(2)	(3)	(4)
1. Januari <i>January</i>	3,79	0,03	-4,72
2. Februari <i>Februari</i>	3,79	0,03	-6,48
3. Maret <i>March</i>	3,37	0,08	-5,48
4. April <i>April</i>	3,39	0,13	-3,29
5. Mei <i>May</i>	3,58	-0,10	-3,22
6. Juni <i>June</i>	3,97	-0,10	-3,01
7. Juli <i>July</i>	3,54	-0,08	-1,83
8. Agustus <i>August</i>	4,04	2,95	-3,31
9. September <i>September</i>	4,19	4,25	-3,40
10. Oktober <i>October</i>	4,55	4,13	-3,24
11. November <i>November</i>	4,99	4,09	-3,17
12. Desember <i>December</i>	5,51	3,02	-2,89

Sumber : Badan Pusat Statistik Kabupaten Jember  
Source: *Statistics of Jember Regency*

LOCAL FINANCE AND PRICE

**Table 10.2.8** **Fluktuasi Harga Gabah Kering Panen IR.64, Kadar Air dan Kadar Lainnya, 2015**  
*The Fluctuation of IR.64 Unhulled Rice Price, Water and Other Contents, 2015*

Bulan Month	Harga Pembelian Pemerintah Government Buying Price (INPRES No.8 Th 2010)	Harga Tingkat Petani Price in Farmer Level (Rp/Kg)		Kadar Air Water Content (%)		Kadar hampa (%)	
		Terendah Lowest	Tertinggi Highest	Terendah Lowest	Tertinggi Highest	Terendah Lowest	Tertinggi Highest
		(3)	(4)	(5)	(6)	(7)	(8)
Januari <i>January</i>	3 300	3 950	4 600	23,41	24,60	8,63	10,47
Februari <i>February</i>	3 300	3 700	3 900	23,30	24,83	9,10	9,64
Maret <i>March</i>	3 300	3 800	4 200	17,20	23,80	6,50	9,80
April <i>April</i>	3 300	3 400	3 600	18,40	23,23	8,65	9,56
Mei <i>May</i>	3 300	3 850	4 000	21,59	23,56	8,21	9,14
Juni <i>June</i>	3 300	4 100	4 200	19,57	20,19	8,45	9,56
Juli <i>July</i>	3 300	4 000	4 200	16,90	27,30	7,00	11,15
Agustus <i>August</i>	3 300	4 550	5 000	18,87	22,16	6,70	11,89
September <i>September</i>	3 300	4 400	4 900	19,40	23,86	9,00	10,14
Oktober <i>October</i>	3 300	4 400	4 900	21,45	23,68	8,15	9,75
November <i>November</i>	3 300	4 500	4 600	22,12	22,64	8,59	9,78
Desember <i>December</i>	3 300	4 400	4 500	23,12	23,26	9,12	9,82

Sumber : Badan Pusat Statistik Kabupaten Jember

Source: Statistics of Jember Regency

Keterangan/Explanation : Harga tidak terkait dengan Kadar Air dan Kadar Lainnya  
 Price is not affected by water and other contents

# Perbankan

Banking



Terdapat 29 Bank Umum  
di Jember, 2015

*There 29 Banks in Jember, 2015*



# Asuransi

Insurance

Selama Tahun 2015 ada 1 502  
Nasabah Asuransi Baru

*During 2015 There Were 1 502 New Insurance Customers*



# Perbankan, Asuransi dan Koperasi

*Banking, Insurance and Cooperative*

11

<http://jemberkab.bps.go.id>

**PENJELASAN TEKNIS****TECHNICAL NOTES****Perbankan**

Bab ini menyajikan jumlah bank yang ada di Kabupaten Jember. Datanya mengenai jenis penghimpunan dana, Posisi kredit serta perkembangannya menurut kategori tertentu. Data perbankan yang tersaji pada bab ini merupakan data hasil pengolahan laporan bulanan yang diterima dari Bank Indonesia Jember setiap bulannya.

**Asuransi**

Datannya berisi jumlah nasabah, uang pertanggungan dan klaim yang dibayar oleh pihak asuransi.

**Koperasi**

Banyaknya koperasi dirinci menurut jenis koperasi, jenis usaha dan volume usaha koperasi.

***Per capita Average***

*This chapter presents a number of banks in Jember Recency. The data regarding the type of fund, the credit position and progress by a particular category. Banking data presented in this chapter are the result of data processing of monthly reports received by Bank Indonesia Jember every month.*

***Insurance***

*In this data there are also number of customer, security and claims which have to be paid by insurance company.*

***Cooperative***

*The number of cooperation includes type of cooperation, type of enterprise and enterprise vulume of cooperation.*

**ULASAN**

**DESCRIPTION**

**Perbankan**

Kebutuhan akan transaksi ekonomi pada masa sekarang ini cukup tinggi sehingga banyak bank yang melakukan berbagai strategi untuk menarik minat masyarakat untuk dijadikan sebagai nasabahnya. Jumlah bank di kabupaten Jember sebanyak 29 bank dengan jumlah kantor sebanyak 85 kantor yang masing-masing meningkat dari tahun sebelumnya.

**Banking**

*The need for economic transactions at the current high enough so that many banks are doing a variety of strategies to attract people to make the customers. The number of banks in Jember district a total of 29 banks by the number of offices of 85 offices increased from the previous year.*

**Asuransi**

Pertumbuhan perasuransian cenderung menurun dari tahun 2014 ke tahun 2015. Membaiknya tingkat perekonomian di kabupaten Jember ternyata belum bisa mendorong kesadaran masyarakat untuk berasuransi. Jumlah nasabah baru asuransi di kabupaten Jember pada tahun 2015 ini sebanyak 1.502 nasabah atau turun 45,07 persen dibandingkan tahun 2014

**Insurance**

*Growth in insurance declined from 2014 to 2015. The improvement in the economy in Jember Regency level were not able to push public awareness for insurance. The number of new customers of insurance in Jember district in 2015 as many as 1,502 customers, down 45.07 percent compared to 2014.*

**Koperasi**

Koperasi sangat berperan penting ditengah masyarakat kabupaten Jember, khususnya dalam hal perekonomian. Meskipun jumlah koperasi di kabupaten berkurang 23,34

**Cooperative**

*Cooperatives play an important role in the community Jember regency, especially in terms of economy. Although the number of cooperatives in the district decreased 23.34 percent*



persen dari tahun sebelumnya, tidak mempengaruhi jumlah anggota koperasi yang ada. Justru sebaliknya jumlah anggota koperasi meningkat sebesar 12,28 persen dari tahun sebelumnya.

*from the previous year, did not affect the number of members of cooperatives. On the contrary the number of cooperative members increased by 12.28 percent from the previous year.*

<http://jemberkab.bps.go.id>

<http://jemberkab.bps.go.id>

11.1 PERBANKAN/*BANKING*

**Tabel** 11.1.1 **Jumlah Bank di Kabupaten Jember Tahun 2015**  
**Table** 11.1.1 *The Number of Banks in Jember, 2015*

No. Num	Jenis dan Kelompok Bank  Type and Group of Bank	Jumlah Bank		Jumlah Kantor		ATM	
		Number of Bank		Number of Office			
		2014	2015	2014	2015	2014	2015
(1)	(2)	(3)	(4)	(5)			
I.	<b>BANK UMUM / GENERAL BANK</b>	<b>28</b>	<b>29</b>	<b>84</b>	<b>85</b>	<b>180</b>	<b>180</b>
	1. Bank Pemerintah / Public Bank	6	6	46	46	90	90
	2. BPD/ Local Development Bank	1	1	10	10	9	9
	3. Bank Swasta Nasional / National Private Bank	21	22	28	29	81	81
	<b>A. BANK UMUM DEVISA/ EXCHANGE BANK</b>	<b>23</b>	<b>23</b>	<b>79</b>	<b>79</b>	<b>171</b>	<b>171</b>
	1. Bank Pemerintah / Public Bank	5	5	44	44	85	85
	2. BPD/ Local Development Bank	1	1	10	10	9	9
	3. Bank Swasta Nasional / National Private Bank	17	17	25	25	77	77
	<b>B. BANK UMUM NON DEVISA/ NON-EXCHANGE GENERAL BANK</b>	<b>5</b>	<b>6</b>	<b>5</b>	<b>6</b>	<b>10</b>	<b>10</b>
	1. Bank Pemerintah / Public Bank	1	1	2	2	5	5
	2. BPD/ Local Development Bank	0	0	0	0	0	0
	3. Bank Swasta Nasional / National Private Bank	4	5	3	4	5	4
II.	<b>BANK PERKREDITAN RAKYAT (BPR) PEOPLE CREDITING BANK</b>	<b>35</b>	<b>25</b>	<b>28</b>	<b>29</b>	<b>-</b>	<b>-</b>

Sumber: Bank Indonesia Jember  
 Source: Indonesian Bank of Jember

**Tabel 11.1.2** **Posisi Dana Simpanan Rupiah dan Valuta Asing Bank Umum Menurut Bulan dan Jenis Valuta/Simpanan di Kabupaten (Juta Rp) Jember, 2005-2015**  
*The Position of Rupiah and Foreign Currency Fund of General Bank By Month and Fund Type in Jember (million Rp), 2005-2015*

Akhir Tahun <i>End of Year</i>	Posisi Penghimpun Dana/ <i>Fund Position</i> (Jutaan Rupiah)			Jumlah <i>Total</i>
	Giro <i>Clearing</i>	Deposito <i>Deposit</i>	Tabungan <i>Saving</i>	
(1)	(2)	(3)	(4)	(5)
2005	396 581	857 994	1 158 956	2 413 531
2006	397 193	1 038 604	1 483 178	2 918 975
2007	453 036	823 661	1 796 130	3 072 827
2008	523 123	1 267 921	2 156 400	3 947 444
2009	555 076	1 236 157	2 527 292	4 318 525
2010	672 179	1 376 180	2 991 382	5 039 741
2011	660 517	1 581 330	3 500 718	5 742 564
2012	1 045 832	1 704 376	4 604 304	7 354 512
2013	975 454	1 961 377	5 118 277	8 055 107
2014	1 140 289	5 745 061	2 406 002	9 291 351
2015 Januari/ <i>January</i>	1 246 169	5 489 754	2 398 618	9 134 541
Pebruari/ <i>February</i>	1 050 927	5 228 404	2 703 792	8 983 123
Maret/ <i>March</i>	1 091 521	5 217 754	2 724 310	9 033 585
April/ <i>April</i>	1 221 462	5 143 632	2 697 061	9 062 156
Mei/ <i>May</i>	1 041 359	5 146 809	2 957 613	9 145 782
Juni/ <i>June</i>	1 098 542	5 240 676	2 899 001	9 238 219
Juli/ <i>July</i>	1 266 398	5 384 665	2 957 736	9 608 799
Agustus/ <i>August</i>	1 130 250	5 497 085	2 901 090	9 528 425
September/ <i>September</i>	1 316 796	5 629 007	2 935 071	9 880 875
Oktober/ <i>October</i>	1 272 200	5 680 667	2 985 221	9 938 088
November/ <i>November</i>	1 327 988	5 788 219	3 101 705	10 217 911
Desember/ <i>December</i>	1 386 805	6 229 285	2 566 888	10 182 978

Sumber: Bank Indonesia Jember  
 Source: Indonesian Bank of Jember

**Tabel 11.1.3** **Posisi Kredit Perbankan dan Valuta Asing Bank Umum Menurut Jenis Penggunaan di Kabupaten Jember (Juta Rp) Tahun 2005-2015**  
*The Position of Financial and Foreign Currency Credit of General Bank By Type of Usage in Jember (Million Rp), 2005-2015*

Akhir Tahun End of Year	Jenis Penggunaan/ Type of Usage			Jumlah Total
	Modal Kerja Working Capital	Investasi Investment	Konsumsi Consumption	
(1)	(2)	(3)	(4)	(5)
2005	1 120 032	216 196	683 665	2 019 893
2006	1 284 785	212 493	824 508	2 321 786
2007	1 536 619	248 519	1 092 344	2 877 482
2008	2 111 857	224 484	1 419 829	3 756 170
2009	2 367 170	323 817	1 679 540	4 370 527
2010	2 648 164	483 274	2 231 717	5 363 155
2011	3 306 463	598 411	2 417 258	6 322 132
2012	3 924 721	817 681	3 829 127	8 571 529
2013	4 648 045	920 799	4 488 771	10 057 615
2014	5 061 985	891 696	4 884 760	10 838 441
2015 Januari/ January	4 794 369	890 807	4 916 321	10 601 497
Pebruari/ February	4 741 594	925 288	4 910 164	10 577 046
Maret/ March	4 936 654	924 001	4 945 212	10 805 867
April/ April	4 958 219	922 684	4 973 902	10 854 806
Mei/ May	4 941 580	928 966	4 997 753	10 868 299
Juni/ June	5 151 130	985 349	5 034 017	11 170 495
Juli/ July	5 062 546	988 758	5 038 205	11 089 508
Agustus/ August	5 087 486	1 017 081	5 041 036	11 145 602
September/ September	4 854 656	1 061 572	5 257 192	11 173 420
Oktober/ October	4 863 534	1 074 472	5 276 884	11 214 890
November/ November	4 971 982	1 126 198	5 311 533	11 409 712
Desember/ December	5 062 546	988 758	5 038 205	11 089 508

Sumber: Bank Indonesia Jember  
 Source: Indonesian Bank of Jember

**Tabel 11.1.4** **Posisi Kredit Rupiah dan Valuta Asing Bank Umum Menurut Sektor Ekonomi di Kabupaten Jember (Juta Rp), 2005-2015**  
*The Position of Rupiah and Foreign Currency Credit of General Bank By Economic Sector in Jember (Million Rp), 2005-2015*

Akhir Tahun <i>End of Year</i>	Sektor Ekonomi/ <i>Economic Sector</i>				
	Pertanian <i>Agriculture</i>	Pertambangan <i>Mining</i>	Perindustrian <i>Industry</i>	Listrik, gas dan Air <i>Electricity, Gas and Water</i>	Konstruksi <i>Construction</i>
(1)	(2)	(3)	(4)	(5)	(6)
2005	133 972	572	177 926	224	19 203
2006	123 260	436	181 214	102	34 115
2007	116 266	662	210 362	677	48 202
2008	196 951	495	310 106	544	112 555
2009	235 778	832	394 829	6 690	145 329
2010	222 994	620	466 115	3 966	154 832
2011	232 929	1 458	512 654	2 278	192 201
2012	464 467	2 200	535 480	3 833	204 575
2013	608 278	1 637	578 321	5 860	251 376
2014	640 759	1 112	577 873	6 860	371 304
2015 Januari/ <i>January</i>	634 487	9 324	503 812	9 112	325 833
Pebruari/ <i>February</i>	633 355	9 405	490 658	11 728	323 141
Maret/ <i>March</i>	634 244	1 063	583 793	10 603	330 591
April/ <i>April</i>	641 167	1 023	632 194	10 921	339 475
Mei/ <i>May</i>	668 859	999	606 772	7 542	378 149
Juni/ <i>June</i>	673 322	909	697 246	9 871	431 655
Juli/ <i>July</i>	625 453	890	737 219	12 309	427 481
Agustus/ <i>August</i>	605 790	889	782 554	10 062	426 746
September/ <i>September</i>	604 858	842	784 785	10 330	432 092
Oktober/ <i>October</i>	602 146	822	790 383	10 077	466 915
November/ <i>November</i>	598 791	804	854 245	10 390	462 818
Desember/ <i>December</i>	625 453	890	737 219	12 309	427 481

*Sumber: Bank Indonesia Jember*  
*Source: Indonesian Bank of Jember*

Lanjutan Tabel /Continued Table: 11.1.4

Akhir Tahun <i>End of Year</i>	Sektor Ekonomi/ <i>Economic Sector</i>				
	Perdagagan, hotel dan restoran <i>Trade, hotel and restaurant</i>	Pengangkutan,pergudangan dan komunikasi <i>Transportation, warehousing and communication</i>	Jasa Dunia Usaha <i>Enterprise Service</i>	Jasa Sosial Kemasyarakatan <i>Socio-community Service</i>	Lain-lain <i>Others</i>
(1)	(2)	(3)	(4)	(5)	(6)
2005	693 680	15 623	204 471	-	688 677
2006	873 562	24 032	166 468	88 464	830 133
2007	1 118 158	22 555	156 551	101 668	1 102 381
2008	1 372 220	11 762	214 959	105 302	1 431 276
2009	1 550 512	16 345	203 333	121 287	1 695 592
2010	1 616 402	20 385	212 949	185 838	2 479 054
2011	2 057 296	29 219	237 906	170 249	2 885 942
2012	2 665 999	34 414	445 287	-	4 215 273
2013	3 374 212	48 994	494 212	-	4 694 726
2014	3 547 887	53 565	370 142	370 393	4 898 489
2015 Januari/ <i>January</i>	3 395 519	52 114	352 483	-	5 327 151
Pebruari/ <i>February</i>	3 390 414	51 817	346 738	-	5 328 202
Maret/ <i>March</i>	3 467 801	53 694	349 536	-	5 374 491
April/ <i>April</i>	3 417 656	51 453	351 806	-	5 409 062
Mei/ <i>May</i>	3 393 461	53 189	316 427	-	5 442 902
Juni/ <i>June</i>	3 481 451	58 462	328 496	-	5 489 082
Juli/ <i>July</i>	3 398 953	57 542	333 319	-	5 496 342
Agustus/ <i>August</i>	3 436 761	56 940	321 549	-	5 504 311
September/ <i>September</i>	3 445 520	56 552	313 951	-	5 524 490
Oktober/ <i>October</i>	3 439 240	49 692	307 247	-	5 548 369
November/ <i>November</i>	3 553 813	51 908	298 420	-	5 578 523
Desember/ <i>December</i>	3 398 953	57 542	333 319	-	5 496 342

BANKING, INSURANCE AND COOPERATIVE

**Tabel 11.1.5** **Perkembangan Perbankan Menurut Jenis dan Kelompok Bank (Juta Rp) 2013-2015**  
*The Development of Banking By Type and Group of Bank (Milion Rp) 2013-2015*

Uraian/ Description	2013	2014	2015
(1)	(2)	(3)	(4)
<b>I GIRO/ CLEARING (Juta/Milion)</b>	<b>975 454</b>	<b>1 140 289</b>	<b>1 511 777</b>
1. Bank Pemerintah/ Public Bank			
a. Nasabah/ Customer	3 849	3 865	3 885
b. Nominal/ Nominal (Juta/Milion)	614 762	760 289	1 069 023
2. Bank Swasta/ Private Bank			
a. Nasabah/ Customer	3 676	3 503	2 874
b. Nominal/ Nominal (Juta/Milion)	360 693	380 000	442 753
3. BPR/ People Crediting Bank			
a. Nasabah/ Customer	-	-	-
b. Nominal/ Nominal (Juta/Milion)	-	-	-
<b>II TABUNGAN/ SAVING (Juta/Milion)</b>	<b>5 206 159</b>	<b>5 832 947</b>	<b>5 062 691</b>
1. Bank Pemerintah/ Public Bank			
a. Nasabah/ Customer	776 178	918 990	898 370
b. Nominal/ Nominal (Juta/Milion)	2 893 968	3 172 589	2 842 014
2. Bank Swasta/ Private Bank			
a. Nasabah/ Customer	314 549	318 960	237 740
b. Nominal/ Nominal (Juta/Milion)	2 231 255	2 573 621	2 220 677
3. BPR/ People Crediting Bank			
a. Nasabah/ Customer	75 356	65 301	66 537
b. Nominal/ Nominal (Juta/Milion)	81	87	94
<b>III DEPOSITO/ DEPOSIT (Juta/Milion)</b>	<b>2 220 309</b>	<b>2 689 004</b>	<b>2 273 322</b>
1. Bank Pemerintah/ Public Bank			
a. Nasabah/ Customer	6 947	7 827	8 130
b. Nominal/ Nominal (Juta/Milion)	794 869	1 029 291	1 003 401
2. Bank Swasta/ Private Bank			
a. Nasabah/ Customer	6 545	6 472	6 050
b. Nominal/ Nominal (Juta/Milion)	1 167 096	1 376 711	1 269 920
3. BPR/ People Crediting Bank			
a. Nasabah/ Customer	3 024	3 158	3 416
b. Nominal/ Nominal (Juta/Milion)	258	283	307

Sumber: Bank Indonesia Jember  
 Source: Indonesian Bank of Jember



## 11.2 ASURANSI/INSURANCE

**Tabel 11.2.1** Jumlah Nasabah Asuransi Baru, Uang Pertanggungan, Premi, Penerimaan dan Klaim Menurut Bulan, 2015  
*New Insurance Customer Number, Sum Assured, Premium, Acceptance and Claims According Month, 2015*

Bulan Month	Nasabah baru New Customer	Uang Pertanggungan Insurance Fund (Juta Rp)	Uang premi Premium (Juta Rp)	Penerimaan Income (Juta Rp)	Klaim yang dibayar Claim Paid	
					Orang Person	Nilai/ Value (Juta Rp)
(1)	(2)	(3)	(4)	(5)	(6)	
Januari/ January	111	40 047 505,68	360 788,34	324 709,51	32	308 587,57
Pebruari/ February	107	96 233 772,14	899 381,05	809 442,94	33	133 465,32
Maret/ March	114	73 611 639,82	645 716,14	581 144,52	3	9 139,83
April/ April	112	72 562 231,48	647 877,07	583 089,36	40	619 364,69
Mei/ May	113	68 671 573,99	607 713,04	546 941,74	14	96 668,20
Juni/ June	159	171 598 111,78	1 079 233,41	971 310,07	25	179 609,47
Juli/ July	137	182 118 461,21	1 329 331,83	1 196 398,65	50	270 578,28
Agustus/ August	145	136 636 408,75	942 320,06	848 088,05	16	619 364,69
September/ September	113	172 396 327,21	1 525 631,21	1 373 068,09	25	110 127,00
Oktober/ October	146	555 819 740,90	3 806 984,53	3 426 286,07	15	107 171,49
November/ November	130	503 974 845,98	3 876 729,58	3 489 056,63	30	248 571,29
Desember/ December	115	226 968 834,99	1 973 642,04	1 776 277,84	75	322 270,14
<b>Tahun/ Year 2015</b>	<b>1 502</b>	<b>2 300 639 453,92</b>	<b>17 695 348,31</b>	<b>15 925 813,48</b>	<b>358</b>	<b>3 024 917,94</b>
<b>Tahun/ Year 2014</b>	<b>3 332</b>	<b>15 457 681,17</b>	<b>12 124 606,26</b>	<b>20 790 063,82</b>	<b>1 844</b>	<b>19 376 588,14</b>

Sumber : Asuransi Jasindo, Asuransi Jiwasraya  
 Source : Jasindo Insurance Company, Jiwasraya Insurance Company

### 11.3 KOPERASI/COOPERATION

**Tabel** 11.3.1 **Banyaknya Koperasi dan Anggota Menurut Jenis Koperasi Tahun 2015**  
**Table** 11.3.1 *The Number of Cooperation and Member By Type of Cooperation, 2015*

Jenis Koperasi/ <i>Type of Cooperation</i>		Koperasi/ <i>Cooperation</i>	Anggota/ <i>Member</i>
(1)		(2)	(3)
I.	PRIMER		
1.	Koperasi Unit Desa	50	19 382
2.	Koperasi Pegawai Negeri	78	51 838
3.	Koperasi Karyawan	68	19 950
4.	Koperasi Pedagang Pasar	3	1 016
5.	Koperasi Angkutan Darat	4	640
6.	Koperasi Serba Usaha	224	32 148
7.	Koperasi Mahasiswa/KOPMA	7	420
8.	Koperasi Angkatan Darat	7	12 090
9.	Koperasi Kepolisian	1	1 312
10.	Koperasi Veteran	-	-
11.	Koperasi Pensiunan ABRI	3	180
12.	Kooperasi Wanita	347	6 265
13.	Koperasi Pondok Pesantren	197	9 044
14.	KOPINKRA	-	-
15.	KOPTI	-	-
16.	Koperasi Lain-lain	169	17 645
17.	Koperasi Wredatama	8	798
18.	Koperasi Pemuda	-	-
19.	Koperasi Telkom	2	140
20.	Koperasi Pedagang Kaki Lima	5	293
21.	Koperasi Prefesi	-	-
22.	Koperasi Pertambangan	-	-
23.	Koperasi Perumahan	1	60
24.	Koperasi Simpan Pinjam	87	21 946
25.	Koperasi Pertanian	148	1 149
26.	Koperasi Asuransi Indonesia	-	-
II.	SEKUNDER		
1.	Pusat Koperasi Pegawai Negeri (PKPN)	1	14 571
2.	PKSU	1	18 720
3.	KBPR	3	15 876
4.	KJU	1	9 988
<b>Tahun/ <i>Year</i> 2015</b>		<b>1 415</b>	<b>255 471</b>
<b>Tahun/ <i>Year</i> 2014</b>		<b>1 846</b>	<b>227 527</b>

Sumber: Dinas Koperasi Usaha Mikro Kecil dan Menengah Kabupaten Jember  
 Source: *Cooperation, Small and Intermediate Entrepreneur Service Regency of Jember*

**Tabel 11.3.2 Banyaknya Koperasi Menurut Kecamatan dan Jenis Usaha, 2015**  
*Table The Number of Cooperation By Subdistrict and Type of Enterprise, 2015*

	Kecamatan <i>Subdistrict</i>	Pertanian <i>Agriculture</i>	Kerajinan <i>Handicraft</i>	Jasa <i>Service</i>	Konsumsi <i>Consumption</i>	Serba Usaha <i>Miscellaneous</i>	Total <i>Total</i>
	(1)	(2)	(3)	(4)	(5)	(6)	(7)
1	Kencong	2	-	1	-	32	35
2	Gumuk Mas	-	-	-	-	33	33
3	Puger	-	-	-	-	51	51
4	Wuluhan	10	-	-	-	56	66
5	Ambulu	3	-	-	-	67	70
6	Tempurejo	5	-	-	-	36	41
7	Silo	16	-	-	-	44	60
8	Mayang	4	-	-	-	20	24
9	Mumbulsari	2	-	-	-	19	21
10	Jenggawah	4	-	-	-	37	41
11	Ajung	2	-	-	-	29	31
12	Rambipuji	2	-	-	-	40	42
13	Balung	7	-	-	-	8	15
14	Umbulsari	6	-	-	-	35	41
15	Semboro	2	-	-	-	26	28
16	Jombang	-	-	-	-	21	21
17	Sumberbaru	3	-	-	-	30	33
18	Tanggul	5	-	-	-	43	48
19	Bangsalsari	10	-	-	-	52	62
20	Panti	4	-	-	-	30	34
21	Sukorambi	3	-	-	-	22	25
22	Arjasa	6	-	-	-	27	33
23	Pakusari	1	-	-	-	24	25
24	Kalisat	8	-	-	-	35	43
25	Ledokombo	4	-	-	-	28	32
26	Sumberjambe	5	-	-	-	22	27
27	Sukowono	1	-	1	-	29	31
28	Jelbuk	3	-	-	-	20	23
29	Kaliwates	5	-	-	-	132	137
30	Sumbersari	15	-	3	1	128	147
31	Patrang	7	-	-	-	92	99
<b>Tahun/ Year 2015</b>		<b>145</b>	<b>-</b>	<b>5</b>	<b>1</b>	<b>1 268</b>	<b>1 419</b>
<b>Tahun/ Year 2014</b>		<b>141</b>	<b>2</b>	<b>5</b>	<b>-</b>	<b>1 698</b>	<b>1 846</b>

Sumber: Dinas Koperasi Usaha Mikro Kecil dan Menengah Kabupaten Jember

Source: Cooperation, Small and Intermediate Entrepreneur Service Regency of Jember

**Tabel 11.3.3 Banyaknya Koperasi Menurut Kecamatan dan Tingkatan, 2015**  
 Table The Number of Cooperation By Subdistrict and Level, 2015

	Kecamatan Subdistrict	Primer Primary	Pusat Central	Gabungan Joint	Jumlah Total
	(1)	(2)	(3)	(4)	(5)
1	Kencong	35	-	-	35
2	Gumuk Mas	33	-	-	33
3	Puger	51	-	-	51
4	Wuluhan	66	-	-	66
5	Ambulu	70	-	-	70
6	Tempurejo	41	-	-	41
7	Silo	60	-	-	60
8	Mayang	24	-	-	24
9	Mumbulsari	21	-	-	21
10	Jenggawah	41	-	-	41
11	Ajung	31	-	-	31
12	Rambipuji	42	-	-	42
13	Balung	15	-	-	15
14	Umbulsari	41	-	-	41
15	Semoro	28	-	-	28
16	Jombang	21	-	-	21
17	Sumberbaru	33	-	-	33
18	Tanggul	48	-	-	48
19	Bangsalsari	62	-	-	62
20	Panti	34	-	-	34
21	Sukorambi	25	-	-	25
22	Arjasa	33	-	-	33
23	Pakusari	25	-	-	25
24	Kalisat	43	-	-	43
25	Ledokombo	32	-	-	32
26	Sumberjambe	27	-	-	27
27	Sukowono	31	-	-	31
28	Jelbuk	23	-	-	23
29	Kaliwates	137	-	-	137
30	Sumbersari	147	1	1	147
31	Patrang	99	2	2	95
	<b>Tahun/ Year 2015</b>	<b>1 419</b>	<b>3</b>	<b>3</b>	<b>1 415</b>
	<b>Tahun/ Year 2014</b>	<b>1 840</b>	<b>3</b>	<b>3</b>	<b>1 846</b>

Sumber: Dinas Koperasi Usaha Mikro Kecil dan Menengah Kabupaten Jember  
 Source: Cooperation, Small and Intermediate Entrepreneur Service Regency of Jember

**Tabel 11.3.4** **Banyaknya Simpanan dan Volume Usaha Koperasi Menurut Jenis Koperasi, 2015**  
*The Amount of Saving and Cooperation Enterprise Volume By Type of Cooperation, 2015*

Jenis Koperasi/ <i>Type of Cooperation</i>	Simpanan <i>Saving</i> ( 000Rp)	Volume Usaha <i>Enterprise Volume</i> (000 Rp)
(1)	(2)	(3)
<b>I. PRIMER</b>		
1. Koperasi Unit Desa	43 170 316	16 132 816
2. Koperasi Pegawai Negeri	237 064 506	174 746 440
3. Koperasi Karyawan	37 572 280	58 658 711
4. Koperasi Pedagang Pasar	93 802	374 020
5. Koperasi Angkutan Darat	-	-
6. Koperasi Serba Usaha	33 982 535	13 526 178
7. Koperasi Mahasiswa/KOPMA	-	-
8. Koperasi Angkatan Darat	27 246 559	9 854 861
9. Koperasi Kepolisian	11 032 985	9 634 520
10. Koperasi Veteran	-	-
11. Koperasi Pensiunan ABRI	-	-
12. Koperasi Wanita	12 352 864	7 721 379
13. Koperasi Pondok Pesantren	12 268 521	5 472 876
14. KOPINKRA	-	-
15. KOPTI	-	-
16. Koperasi Lain-lain	90 985 254	10 996 216
17. Koperasi Wredatama	1 563 074	712 963
18. Koperasi Pemuda	-	-
19. Koperasi Telkom	14 203 852	3 376 901
20. Koperasi Pedagang Kaki Lima	-	-
21. Koperasi Profesi	-	-
22. Koperasi Pertambangan	-	-
23. Koperasi Perumahan	-	-
24. Koperasi Simpan Pinjam	38 404 448	23 362 777
25. Koperasi Pertanian	5 481 725	618 082
26. Koperasi Asuransi Indonesia	-	-
<b>II. SEKUNDER</b>		
1. Pusat Koperasi Pegawai Negeri (PKPN)	1 186 673	418 658
2. PKSU	1 344 036	436 676
3. KBPR	3 174 766	2 331 509
4. KJU	1 393 050	491 469
<b>Tahun/ Year 2015</b>	<b>572 521 246</b>	<b>338 867 052</b>
<b>Tahun/ Year 2014</b>	<b>681 902 134</b>	<b>917 035 928</b>

Sumber: Dinas Koperasi Usaha Mikro Kecil dan Menengah Kabupaten Jember

Source: Cooperation, Small and Intermediate Entrepreneur Service Regency of Jember

**Banyaknya Koperasi dan Anggota Koperasi Berbadan Hukum Menurut Jenis**

**Tabel 11.3.5 Koperasi dan Jenis Permodalan (000Rp), 2015**

*The Number of Cooperation and Member with Corporate Body By Type of Cooperation and Capital, 2015*

Jenis Koperasi Type of Cooperation	Koperasi/Cooperation Banyaknya uang/ Amount (000 Rp.)				
	Banyaknya Number	Anggota Member	Simpanan Saving	Volume usaha Enterprise Volume	SHU Profit
(1)	(2)	(3)	(4)	(5)	(6)
<b>I. PRIMER</b>					
1. Koperasi Unit Desa	50	19 382	43 170 316	16 132 816	467 884
2. Koperasi Pegawai Negeri	78	51 838	237 064 506	174 746 440	21 097 597
3. Koperasi Karyawan	68	19 950	37 572 280	58 658 711	3 481 711
4. Koperasi Pedagang Pasar	3	1 016	93 802	374 020	9 062
5. Koperasi Angkutan Darat	4	640	-	-	-
6. Koperasi Serba Usaha	224	32 148	33 982 535	13 526 178	3 028 621
7. Koperasi Mahasiswa/KOPMA	7	420	-	-	-
8. Koperasi Angkatan Darat	7	12 090	27 246 559	9 854 861	893 816
9. Koperasi Kepolisian	1	1 312	11 032 985	9 634 520	1 809 581
10. Koperasi Veteran	-	-	-	-	-
11. Koperasi Pensiunan ABRI	3	180	-	-	-
12. Koperasi Wanita	347	6 265	12 352 864	7 721 379	952 680
13. Koperasi Pondok Pesantren	197	9 044	12 268 521	5 472 876	913 085
14. KOPINKRA	-	-	-	-	-
15. KOPTI	-	-	-	-	-
16. Koperasi Lain-lain	169	17 645	90 985 254	10 996 216	2 340 206
17. Koperasi Wredatama	8	798	1 563 074	712 963	134 276
18. Koperasi Pemuda	-	-	-	-	-
19. Koperasi Telkom	2	140	14 203 852	3 376 901	1 452 798
20. Koperasi Pedagang Kaki Lima	5	293	-	-	-
21. Koperasi Prefesi	-	-	-	-	-
22. Koperasi Pertambangan	-	-	-	-	-
23. Koperasi Perumahan	1	60	-	-	-
24. Koperasi Simpan Pinjam	87	21 946	38 404 448	23 362 777	1 340 917
25. Koperasi Pertanian	148	1 149	5 481 725	618 082	95 760
26. Koperasi Asuransi Indonesia	-	-	-	-	-
<b>II. SEKUNDER</b>					
1. Pusat Koperasi Pegawai Negeri (PKPN)	1	14 571	1 186 673	418 658	67 095
2. PKSU	1	18 720	1 344 036	436 676	75 993
3. KBPR	3	15 876	3 174 766	2 331 509	101 418
4. KJU	1	9 988	1 393 050	491 469	78 764
<b>Tahun/ Year 2015</b>	<b>1 415</b>	<b>255 471</b>	<b>572 521 246</b>	<b>338 867 052</b>	<b>38 341 004</b>
<b>Tahun/ Year 2014</b>	<b>1 846</b>	<b>227 527</b>	<b>681 902 134</b>	<b>917 035 928</b>	<b>36 886 807</b>

Sumber: Dinas Koperasi Usaha Mikro Kecil dan Menengah Kabupaten Jember  
 Source: Cooperation, Small and Intermediate Entrepreneur Service Regency of Jember

**Tabel 11.3.6** Perkembangan Koperasi Menurut Uraiannya, 2012-2015  
 Table The Development of Cooperation By Description, 2012-2015

Uraian	2012	2013	2014	2015
(1)	(2)	(3)	(4)	(5)
1 BPP KUD ( Buah )	-	-	-	-
2 KUD ( Buah )	50	50	50	50
3 Koperasi/ Cooperation ( Buah )	1 795	1 814	1 846	1 365
4 Anggota/ Member ( orang )	437 815	451 871	227 527	255 471
5 Simpanan/ Saving (000 Rp)	1 739 754 527	1 826 739 103	742 049 114	333 655 074
6 Cadangan/ Reserve (000 Rp)	167 253 326	175 615 992	193 177 591	110 936 888
7 Hutang/ Debt (000 Rp)	205 165 717	215 424 003	405 375 502	242 204 998
8 Volume usaha Enterprise Volume (000 Rp)	1 896 332 434	1 991 149 056	947 426 136	338 867 052
9 Dana usaha/ Enterprise Fund (000 Rp)	1 607 789 393	1 688 178 863	336 673 612	336 673 612
10 S H U/Profit (000 Rp)	98 750 166	100 583 155	39 667 801	38 341 044
11 Asset/modal/ Asset/capital (000.Rp)	3 163 668 281	3 400 943 402	742 049 114	333 655 074

Sumber: Dinas Koperasi Usaha Mikro Kecil dan Menengah Kabupaten Jember  
 Source: Cooperation, Small and Intermediate Entrepreneur Service Regency of Jember

<http://jemberkab.bps.go.id>



Besarnya PDRB Atas dasar Harga Konstan  
Mengalami Peningkatan dari tahun 2014 Sebesar  
41,97 Triliun Menjadi 44,20 Triliun di Tahun 2015

Th 2015  
44,20 Triliun

PDRB Atas Dasar  
Harga Konstan

Th 2014  
41,97 Triliun

Th 2015  
56,38 Triliun

PDRB Atas Dasar  
Harga Berlaku

Besarnya PDRB Atas dasar Harga Berlaku  
Mengalami Peningkatan dari tahun 2014 Sebesar  
50,55 Triliun Menjadi 56,38 Triliun di Tahun 2015

Th 2014  
50,55 Triliun



**Pendapatan Regional**  
*Regional Income*



<http://jemberkab.bps.go.id>

**PENJELASAN TEKNIS**

Produk Domestik Regional Bruto (PDRB) yang disajikan adalah data PDRB tahun 2011-2015 yang merupakan hasil penghitungan dari BPS Kabupaten Jember dengan menggunakan tahun dasar 2010.

PDRB menggambarkan kemampuan suatu wilayah untuk menciptakan nilai tambah (output) akibat timbulnya berbagai aktivitas ekonomi pada suatu waktu tertentu. Untuk menyusun PDRB digunakan 2 pendekatan yaitu sektoral dan penggunaan. Keduanya menyajikan komposisi data nilai tambah dirinci menurut sumber kegiatan ekonomi (sektoral) dan menurut komponen penggunaannya. PDRB dari sisi sektoral merupakan penjumlahan dari seluruh komponen nilai tambah bruto yang mampu diciptakan oleh sektor-sektor ekonomi atas berbagai aktivitas produksinya. BPS Kabupaten Jember sampai saat ini baru menghitung PDRB dari sisi sektoral.

Dalam penyajiannya PDRB dibedakan atas dasar harga berlaku dan atas dasar harga konstan

- a. Penyajian atas dasar harga berlaku, semua agregat dinilai atas dasar harga yang berlaku pada tahun

**TECHNICAL NOTES**

*Gross Regional Domestic Product (GRDP) presented is of 2010-2015 the result of calculation by Statistics of Jember using a base year of 2010.*

*The basic measure of the output arising from activity is known as Gross Regional Domestic Bruto (GRDP). To compile these statistics, two approaches have been used, i.e. "production approach" and "expenditure approach". GDRP from production approach is to measured value added produced by various kinds of economic activities In other words, GDRP is the sum of total value added produced by all economic sectors (activities) and the way using it. Statistics of Jember Regencyonly compile GDRP by production approach now.*

*GRDP is presented on the base of prevailing price and constant price:*

- a. *The Presentation based on prevailing price, all aggregates are valued on the base of the prevailing price in the*

## REGIONAL INCOME

penghitungan

- b. Penyajian atas dasar harga konstan, semua agregat dinilai atas dasar harga pada tahun tertentu yang ditetapkan sebagai tahun dasar.

*present year.*

- b. The Presentation based on constant price, all aggregates are valued on the base of the price in a certain year used as basic.*

Adapun kegunaan dari PDRB antara lain:

*GRDP is used for:*

- a. untuk melihat laju pertumbuhan ekonomi daerah baik secara sektoral maupun secara keseluruhan,
- b. Mengetahui gambaran struktur perekonomian daerah,
- c. Mengetahui potensi ekonomi daerah,
- d. Tingkat perubahan harga yang terjadi.
- e. Perkembangan pendapatan regional per kapita di Kabupaten Jember selama satu tahun.

- a. To see the local development rate both sectorally and generally,*
- b. To know the illustration of local economic structure*
- c. To know local economic potential*
- d. Level of change in price*
- e. Development of regional per capita income in Jember Regency in a year.*

**ULASAN**

Besarnya nilai PDRB atas dasar Harga Berlaku tahun dasar 2010 pada tahun 2015 Kabupaten Jember sebesar 56,38 triliun rupiah, mengalami peningkatan dari tahun 2014 yang sebesar 50,55 triliun rupiah. Sedangkan nilai PDRB atas dasar Harga konstan tahun dasar 2010 pada tahun 2015 sebesar 44,20 triliun rupiah, mengalami peningkatan dari tahun 2014 yang sebesar 41,97 triliun rupiah.

**DESCRIPTION**

*The value of GDP at Current Prices base year 2010 in 2015 Jember at 56,38 trillion rupiah, an increase of 2014 amounted to 50,55 trillion rupiah . While the value of GDP at constant price base year 2010 in 2015 amounted to 44,20 trillion rupiah, an increase of 2014 amounted to 41,97 trillion rupiah.*

<http://jemberkab.bps.go.id>

<http://jemberkab.bps.go.id>

**12.1 PENDAPATAN REGIONAL/ REGIONAL INCOME**

**Tabel 12.1.1** **Produk Domestik Regional Bruto Kabupaten Jember Atas Dasar Harga Berlaku Menurut Lapangan Usaha (Miliar Rupiah), 2012-2015**  
*The Gross Domestic Regional Product of Jember Regency at current Market Prices by Industry (billion Rupiah), 2012-2015*

No Num	LAPANGAN USAHA FIELD OF WORK	2012	2013*	2014**	2015***
(1)	(2)	(3)	(4)	(5)	(6)
<b>A</b>	<b>Pertanian, Kehutanan, dan Perikanan/Agriculture, Forestry and Fishing</b>	<b>13 135,52</b>	<b>13 992,61</b>	<b>15 573,70</b>	<b>17 471,39</b>
1.	Pertanian, Kehutanan, dan Perikanan/ <i>Agriculture, Livestock, Hunting and Agriculture Services</i>	11 833,97	12 584,24	14 015,96	15 736,97
a.	Tanaman Pangan /Food Crops	3 563,84	3 803,55	4 078,53	4 585,88
b.	Tanaman Hortikultura/ Horticultural	1 161,03	1 233,46	1 383,89	1 550,46
c.	Tanaman Perkebunan/ Plantation Crops	4 800,91	4 998,78	5 726,50	6 443,48
d.	Peternakan/ Livestock	2 178,87	2 401,88	2 660,92	2 960,10
e.	Jasa Pertanian dan Perburuan/ Agriculture Services and Hunting	129,32	146,56	166,12	197,05
2.	Kehutanan dan Penebangan Kayu/ Forestry and Logging	433,64	454,62	482,77	519,17
3.	Perikanan/Fishery	867,91	953,74	1 074,97	1 215,26
<b>B</b>	<b>Pertambangan dan Penggalian/ Mining and Quarrying</b>	<b>2 146,63</b>	<b>2 226,94</b>	<b>2 357,14</b>	<b>2 532,25</b>
1.	Pertambangan Minyak, Gas dan Panas Bumi/ Crude Petroleum, Natural Gas, and Geothermal	-	-	-	-
2.	Pertambangan Batubara dan Lignit/Coal and Lignite Mining	-	-	-	-
3.	Pertambangan Bijih Logam/ Iron Ore Mining	10,45	10,68	10,92	10,16
4.	Pertambangan dan Penggalian Lainnya/Other Mining and Quarrying	2 136,18	2 216,26	2 346,22	2 522,09
<b>C.</b>	<b>Industri Pengolahan/ Manufacturing</b>	<b>8 601,83</b>	<b>8 983,64</b>	<b>10 015,09</b>	<b>11 011,41</b>
1.	Industri Batubara dan Pengilangan Migas/ Manufacture of Coal and Refined Petroleum Products	-	-	-	-

REGIONAL INCOME

Lanjutan Tabel /Continued Table: 12.1.1

No Num	LAPANGAN USAHA FIELD OF WORK	2012	2013*	2014**	2015***
(1)	(2)	(3)	(4)	(5)	(6)
2.	Industri Makanan dan Minuman/Manufacture of Food Products and Beverages	2 382,21	2 751,00	3 096,32	3 547,13
3.	Industri Pengolahan Tembakau/Manufacture of Tobacco Products	512,67	537,51	557,73	618,52
4.	Industri Tekstil dan Pakaian Jadi/Manufacture of Textiles; and Wearing Apparel	71,43	83,16	92,61	105,42
5.	Industri Kulit, Barang dari Kulit dan Alas Kaki/Manufacture of Leather and Related Products and Footwear	48,10	56,92	61,69	66,42
6.	Industri Kayu, Barang dari Kayu dan Gabus dan Barang Anyaman dari Bambu, Rotan dan Sejenisnya/ Manufacture of Wood and of Products of Wood and Cork, and Articles of Straw and Plaiting Materials	790,69	897,50	996,48	1 095,45
7.	Industri Kertas dan Barang dari Kertas; Percetakan dan Reproduksi Media Rekaman/Manufacture of Paper and Paper Products, Printing and Reproduction of Recorded Media	61,65	75,69	83,15	90,40
8.	Industri Kimia, Farmasi dan Obat Tradisional/Manufacture of Chemicals and Pharmaceuticals and Botanical Products	77,29	83,84	97,37	108,66
9.	Industri Karet, Barang dari Karet dan Plastik/ Manufacture of Rubber, Rubber Products and Plastics Products	4 044,37	3 801,02	4 198,34	4 472,67
10.	Industri Barang Galian bukan Logam/ Manufacture of Other Non-Metallic Mineral Products	262,47	303,74	355,20	386,31
11.	Industri Logam Dasar/Manufacture of Basic Metals	-	-	-	-



Lanjutan Tabel / Continued Table: 12.1.1

No Num	LAPANGAN USAHA FIELD OF WORK	2012	2013*	2014**	2015***
(1)	(2)	(3)	(4)	(5)	(6)
12.	Industri Barang Logam; Komputer, Barang Elektronik, Optik; dan Peralatan Listrik/Manufacture of Fabricated Metal Products, Computer, and Optical Products, and Electrical Equipment	86,60	102,45	118,54	129,53
13.	Industri Mesin dan Perlengkapan /Manufacture of Machinery and Equipment	0,65	0,76	0,90	0,99
14.	Industri Alat Angkutan/ Manufacture of Transport Equipment	2,94	3,39	3,91	4,28
15.	Industri Furnitur/Manufacture of Furniture	156,50	181,53	202,49	226,30
16.	Industri Pengolahan Lainnya; Jasa Reparasi dan Pemasangan Mesin dan Peralatan/Other Manufacturing, Repair and Installation of Machinery and Equipment	104,25	105,11	150,35	159,32
<b>D.</b>	<b>Pengadaan Listrik dan Gas/ Electricity and Gas</b>	<b>18,22</b>	<b>18,91</b>	<b>20,04</b>	<b>21,11</b>
1.	Ketenagalistrikan/Electricity	16,59	17,04	17,92	18,72
2.	Pengadaan Gas dan Produksi Es/Manufacture of Gas and Production of Ice	1,63	1,88	2,12	2,38
<b>E.</b>	<b>Pengadaan Air, Pengelolaan Sampah, Limbah dan Daur Ulang/Water supply, Sewerage, Waste Management and Remediation Activities</b>	<b>25,99</b>	<b>29,43</b>	<b>33,05</b>	<b>36,15</b>
<b>F.</b>	<b>Konstruksi/Construction</b>	<b>2 602,87</b>	<b>3 087,18</b>	<b>3 708,78</b>	<b>4 148,54</b>
<b>G.</b>	<b>Perdagangan Besar dan Eceran; Reparasi Mobil dan Sepeda Motor/Wholesale and Retail Trade; Repair of Motor Vehicles and Motorcycles</b>	<b>4 770,17</b>	<b>5 467,69</b>	<b>6 246,56</b>	<b>7 042,89</b>
1.	Perdagangan Mobil, Sepeda Motor dan Reparasinya/Wholesale and Retail Trade and Repair of Motor Vehicles and Motorcycles	1 141,65	1 354,49	1 515,76	1 631,26

REGIONAL INCOME

Lanjutan Tabel /Continued Table: 12.1.1

No Num	LAPANGAN USAHA FIELD OF WORK	2012	2013*	2014**	2015***
(1)	(2)	(3)	(4)	(5)	(6)
2.	Perdagangan Besar dan Eceran, Bukan Mobil dan Sepeda Motor/ Wholesale Trade and Retail Trade Except of Motor Vehicles and Motorcycles	3 628,52	4 113,20	4 730,80	5 411,63
<b>H.</b>	<b>Transportasi dan Pergudangan/ Transportation and Storage</b>	574,81	676,35	799,94	915,11
1.	Angkutan Rel/Railways Transport	24,88	26,53	32,12	41,22
2.	Angkutan Darat/Land Transport	337,84	414,78	482,69	554,29
3.	Angkutan Laut/Sea Transport	-	-	-	-
4.	Angkutan Sungai Danau dan Penyeberangan/River, Lake, and Ferry Transport	-	-	-	-
5.	Angkutan Udara/Air Transport	-	-	14,40	16,51
6.	Pergudangan dan Jasa Penunjang Angkutan; Pos dan Kurir/ Warehousing and Support Services for Transportation, Postal and Courier	212,09	235,04	270,74	303,09
<b>I.</b>	<b>Penyediaan Akomodasi dan Makan Minum/Accommodation and Food Service Activities</b>	845,47	943,09	1 053,21	1 202,02
1.	Penyediaan Akomodasi/ Accommodation	220,49	241,17	279,99	308,13
2.	Penyediaan Makan Minum/Food and Beverage Service Activities	624,98	701,91	773,21	893,88
<b>J.</b>	<b>Informasi dan Komunikasi/ Information and Communication</b>	2 437,66	2 706,92	2 920,57	3 343,48
<b>K.</b>	<b>Jasa Keuangan dan Asuransi/ Financial and Insurance Activities</b>	927,63	1 058,44	1 173,26	1 314,94
1.	Jasa Perantara Keuangan/Financial Intermediary Services	505,12	584,39	653,83	732,87
2.	Asuransi dan Dana Pensiun/ Insurance and Pension Fund	184,73	205,62	225,26	254,34
3.	Jasa Keuangan Lainnya/Other Financial Services	235,83	266,17	291,60	324,88
4.	Jasa Penunjang Keuangan/Financial Supporting Service	1,95	2,26	2,56	2,85

Lanjutan Tabel /Continued Table: 12.1.1

No Num	LAPANGAN USAHA FIELD OF WORK	2012	2013*	2014**	2015***
(1)	(2)	(3)	(4)	(5)	(6)
L.	Real Estat/Real Estate Activities	554,99	626,90	703,85	787,09
M,N	Jasa Perusahaan/Business Activities	128,51	153,86	173,78	193,14
O.	Administrasi Pemerintahan, Pertahanan dan Jaminan Sosial Wajib/Public Administration and Defence; Compulsory Social Security	1 514,13	1 647,83	1 840,27	1 998,50
P.	Jasa Pendidikan/Education	2 275,71	2 594,62	2 989,80	3 248,65
Q.	Jasa Kesehatan dan Kegiatan Sosial/Human Health and Social Work Activities	296,18	325,93	373,46	427,02
R,S, T,U	Jasa lainnya/Other Services Activities	470,83	515,20	569,38	683,31
<b>PDRB</b>		<b>41 327,13</b>	<b>45 055,53</b>	<b>50 551,88</b>	<b>56 376,97</b>

\* Angka sementara/Preliminary Figures

\*\* Angka sangat sementara/Very Preliminary Figures

REGIONAL INCOME

**Produk Domestik Regional Bruto Kabupaten Jember Atas Dasar Harga**

**Tabel 12.1.2 Konstan 2010 Menurut Lapangan Usaha (miliar rupiah), 2012–2015**

*Table The Gross Domestic Regional Product of Jember Regency at current Market Prices by Industry (billion Rupiah), 2012-2015*

No Num	LAPANGAN USAHA FIELD OF WORK	2012	2013*	2014**	2015***
(1)	(2)	(3)	(4)	(5)	(6)
<b>A</b>	<b>Pertanian, Kehutanan, dan Perikanan/Agriculture, Forestry and Fishing</b>	11 654,48	12 112,17	12 529,08	13 055,72
1.	Pertanian, Kehutanan, dan Perikanan/ <i>Agriculture, Livestock, Hunting and Agriculture Services</i>	10 504,74	10 931,65	11 290,62	11 754,45
a.	Tanaman Pangan /Food Crops	3 144,41	3 322,25	3 393,70	3 543,70
b.	Tanaman Hortikultura/ Horticultural	1 108,35	1 132,20	1 156,55	1 211,88
c.	Tanaman Perkebunan/ Plantation Crops	4 128,33	4 243,53	4 434,86	4 681,54
d.	Peternakan/ Livestock	2 003,83	2 105,81	2 169,63	2 173,69
e.	Jasa Pertanian dan Perburuan/ Agriculture Services and Hunting	119,82	127,85	135,89	143,64
2.	Kehutanan dan Penebangan Kayu/ Forestry and Logging	379,73	384,79	396,15	405,65
3.	Perikanan/Fishery	770,01	795,73	842,31	895,62
<b>B</b>	<b>Pertambangan dan Penggalian/ Mining and Quarrying</b>	2 012,49	2 065,26	2 124,14	2 187,72
1.	Pertambangan Minyak, Gas dan Panas Bumi/ Crude Petroleum, Natural Gas, and Geothermal	-	-	-	-
2.	Pertambangan Batubara dan Lignit/Coal and Lignite Mining	-	-	-	-
3.	Pertambangan Biji Logam/ Iron Ore Mining	9,98	10,04	10,09	10,55
4.	Pertambangan dan Penggalian Lainnya/Other Mining and Quarrying	2 002,51	2 055,22	2 114,05	2 177,18
<b>C</b>	<b>Industri Pengolahan/ Manufacturing</b>	7 782,66	8 149,77	8 856,92	9 280,95
1.	Industri Batubara dan Pengilangan Migas/ Manufacture of Coal and Refined Petroleum Products	-	-	-	-

Lanjutan Tabel / Continued Table: 12, 1, 2

No Num	LAPANGAN USAHA FIELD OF WORK	2012	2013*	2014**	2015***
(1)	(2)	(3)	(4)	(5)	(6)
2.	Industri Makanan dan Minuman/Manufacture of Food Products and Beverages	2 089,80	2 274,07	2 471,45	2 644,76
3.	Industri Pengolahan Tembakau/Manufacture of Tobacco Products	447,54	456,57	468,49	493,44
4.	Industri Tekstil dan Pakaian Jadi/Manufacture of Textiles; and Wearing Apparel	62,84	68,36	72,31	76,29
5.	Industri Kulit, Barang dari Kulit dan Alas Kaki/Manufacture of Leather and Related Products and Footwear	41,93	46,79	48,46	49,47
6.	Industri Kayu, Barang dari Kayu dan Gabus dan Barang Anyaman dari Bambu, Rotan dan Sejenisnya/Manufacture of Wood and of Products of Wood and Cork, and Articles of Straw and Plaiting Materials	735,20	804,34	853,94	860,39
7.	Industri Kertas dan Barang dari Kertas; Percetakan dan Reproduksi Media Rekaman/Manufacture of Paper and Paper Products, Printing and Reproduction of Recorded Media	58,22	64,73	67,84	70,54
8.	Industri Kimia, Farmasi dan Obat Tradisional/Manufacture of Chemicals and Pharmaceuticals and Botanical Products	69,13	70,96	76,48	80,01
9.	Industri Karet, Barang dari Karet dan Plastik/Manufacture of Rubber, Rubber Products and Plastics Products	3 709,14	3 767,38	4 144,45	4 317,67
10.	Industri Barang Galian bukan Logam/Manufacture of Other Non-Metallic Mineral Products	244,21	255,12	275,89	293,18
11.	Industri Logam Dasar/Manufacture of Basic Metals	-	-	-	-

REGIONAL INCOME

Lanjutan Tabel /Continued Table: 12.1.2

No Num	LAPANGAN USAHA FIELD OF WORK	2012	2013*	2014**	2015***
(1)	(2)	(3)	(4)	(5)	(6)
12.	Industri Barang Logam; Komputer, Barang Elektronik, Optik; dan Peralatan Listrik/Manufacture of Fabricated Metal Products, Computer, and Optical Products, and Electrical Equipment	78,02	82,56	88,81	93,43
		0,59	0,65	0,71	0,73
13.	Industri Mesin dan Perlengkapan/ Manufacture of Machinery and Equipment	2,69	2,97	3,22	3,39
14.	Industri Alat Angkutan/ Manufacture of Transport Equipment	144,03	155,30	164,43	173,12
15.	Industri Furnitur/Manufacture of Furniture	99,31	99,97	120,44	124,51
16.	Industri Pengolahan Lainnya; Jasa Reparasi dan Pemasangan Mesin dan Peralatan/Other Manufacturing, Repair and Installation of Machinery and Equipment	78,02	82,56	88,81	93,43
<b>D.</b>	<b>Pengadaan Listrik dan Gas/ Electricity and Gas</b>	19,90	20,74	21,71	22,85
1.	Ketenagalistrikan/Electricity	18,47	19,21	20,10	21,15
2.	Pengadaan Gas dan Produksi Es/Manufacture of Gas and Production of Ice	1,43	1,53	1,61	1,70
<b>E.</b>	<b>Pengadaan Air, Pengelolaan Sampah, Limbah dan Daur Ulang/Water supply, Sewerage, Waste Management and Remediation Activities</b>	23,97	25,20	26,70	28,02
<b>F.</b>	<b>Konstruksi/Construction</b>	2 323,40	2 571,96	2 812,41	2 959,75
<b>G.</b>	<b>Perdagangan Besar dan Eceran; Reparasi Mobil dan Sepeda Motor/Wholesale and Retail Trade; Repair of Motor Vehicles and Motorcycles</b>	4 412,85	4 831,93	5 165,33	5 534,56
1.	Perdagangan Mobil, Sepeda Motor dan Reparasinya/Wholesale and Retail Trade and Repair of Motor Vehicles and Motorcycles	1 042,48	1 136,45	1 205,65	1 216,18

Lanjutan Tabel /Continued Table: 12.1.2

No Num	LAPANGAN USAHA FIELD OF WORK	2012	2013*	2014**	2015***
(1)	(2)	(3)	(4)	(5)	(6)
2.	Perdagangan Besar dan Eceran, Bukan Mobil dan Sepeda Motor/ Wholesale Trade and Retail Trade Except of Motor Vehicles and Motorcycles	3 370,37	3 695,49	3 959,68	4 318,38
<b>H.</b>	<b>Transportasi dan Pergudangan/ Transportation and Storage</b>	539,27	572,17	616,94	663,20
1.	Angkutan Rel/Railways Transport	19,32	19,43	19,87	21,97
2.	Angkutan Darat/Land Transport	331,61	350,77	371,79	399,08
3.	Angkutan Laut/Sea Transport	-	-	-	-
4.	Angkutan Sungai Danau dan Penyeberangan/River, Lake, and Ferry Transport	-	-	-	-
5.	Angkutan Udara/Air Transport	-	-	8,90	9,50
6.	Pergudangan dan Jasa Penunjang Angkutan; Pos dan Kurir/ Warehousing and Support Services for Transportation, Postal and Courier	188,33	201,97	216,37	232,65
<b>I.</b>	<b>Penyediaan Akomodasi dan Makan Minum/Accommodation and Food Service Activities</b>	772,89	807,36	856,05	928,54
1.	Penyediaan Akomodasi/ Accommodation	203,50	211,65	227,84	246,74
2.	Penyediaan Makan Minum/Food and Beverage Service Activities	569,39	595,71	628,22	681,81
<b>J.</b>	<b>Informasi dan Komunikasi/ Information and Communication</b>	2 351,42	2 604,27	2 844,11	3 059,78
<b>K.</b>	<b>Jasa Keuangan dan Asuransi/ Financial and Insurance Activities</b>	816,88	871,50	914,85	971,21
1.	Jasa Perantara Keuangan/Financial Intermediary Services	437,08	471,13	500,94	541,61
2.	Asuransi dan Dana Pensiun/ Insurance and Pension Fund	166,27	172,71	175,18	184,88
3.	Jasa Keuangan Lainnya/Other Financial Services	211,78	225,81	236,77	242,66
4.	Jasa Penunjang Keuangan/Financial Supporting Service	1,74	1,85	1,96	2,06

REGIONAL INCOME

Lanjutan Tabel /Continued Table: 12.1.2

No Num	LAPANGAN USAHA FIELD OF WORK	2012	2013*	2014**	2015***
(1)	(2)	(3)	(4)	(5)	(6)
L.	Real Estat/Real Estate Activities	519,08	549,71	585,74	619,42
M,N	Jasa Perusahaan/Business Activities	114,53	124,81	133,97	141,97
O.	Administrasi Pemerintahan, Pertahanan dan Jaminan Sosial Wajib/Public Administration and Defence; Compulsory Social Security	1 320,98	1 432,09	1 488,29	1 565,83
P.	Jasa Pendidikan/Education	1 875,51	2 015,29	2 178,37	2 286,45
Q.	Jasa Kesehatan dan Kegiatan Sosial/Human Health and Social Work Activities	276,04	291,99	313,14	338,70
R,S, T,U.	Jasa lainnya/Other Services Activities	445,62	473,02	501,11	559,42
<b>PDRB</b>		<b>37 261,96</b>	<b>39 519,24</b>	<b>41 968,84</b>	<b>44 204,10</b>



**Tabel**  
**Table** **12.1.3** **Distribusi Persentase Produk Domestik Regional Bruto Kabupaten Jember Atas Dasar Harga berlaku, Menurut Lapangan Usaha (persen), 2012-2015**  
*Percentage Distribution of Gross Domestic Regional Product of Jember Regency at Market Prices by Industry (percent), 2012-2015*

No Num	LAPANGAN USAHA FIELD OF WORK	2012	2013*	2014**	2015***
(1)	(2)	(3)	(4)	(5)	(6)
<b>A</b>	<b>Pertanian, Kehutanan, dan Perikanan/Agriculture, Forestry and Fishing</b>	<b>31,78</b>	<b>31,06</b>	<b>30,81</b>	<b>30,99</b>
1.	Pertanian, Kehutanan, dan Perikanan/ <i>Agriculture, Livestock, Hunting and Agriculture Services</i>	28,63	27,93	27,73	27,91
a.	Tanaman Pangan /Food Crops	8,62	8,44	8,07	8,13
b.	Tanaman Hortikultura/ Horticultural	2,81	2,74	2,74	2,75
c.	Tanaman Perkebunan/ Plantation Crops	11,62	11,09	11,33	11,43
d.	Peternakan/ Livestock	5,27	5,33	5,26	5,25
e.	Jasa Pertanian dan Perburuan/ Agriculture Services and Hunting	0,31	0,33	0,33	0,35
2.	Kehutanan dan Penebangan Kayu/ Forestry and Logging	1,05	1,01	0,95	0,92
3.	Perikanan/Fishery	2,10	2,12	2,13	2,16
<b>B</b>	<b>Pertambangan dan Penggalian/ Mining and Quarrying</b>	<b>5,19</b>	<b>4,94</b>	<b>4,66</b>	<b>4,49</b>
1.	Pertambangan Minyak, Gas dan Panas Bumi/ Crude Petroleum, Natural Gas, and Geothermal	-	-	-	-
2.	Pertambangan Batubara dan Lignit/Coal and Lignite Mining	-	-	-	-
3.	Pertambangan Bijih Logam/ Iron Ore Mining	0,03	0,02	0,02	0,02
4.	Pertambangan dan Penggalian Lainnya/Other Mining and Quarrying	5,17	4,92	4,64	4,47
<b>C.</b>	<b>Industri Pengolahan/ Manufacturing</b>	<b>20,81</b>	<b>19,94</b>	<b>19,81</b>	<b>19,53</b>
1.	Industri Batubara dan Pengilangan Migas/ Manufacture of Coal and Refined Petroleum Products	-	-	-	-

## REGIONAL INCOME

Lanjutan Tabel /Continued Table: 12.1.3

No Num	LAPANGAN USAHA FIELD OF WORK	2012	2013*	2014**	2015***
(1)	(2)	(3)	(4)	(5)	(6)
2.	Industri Makanan dan Minuman/Manufacture of Food Products and Beverages	5,76	6,11	6,13	6,29
3.	Industri Pengolahan Tembakau/Manufacture of Tobacco Products	1,24	1,19	1,10	1,10
4.	Industri Tekstil dan Pakaian Jadi/Manufacture of Textiles; and Wearing Apparel	0,17	0,18	0,18	0,19
5.	Industri Kulit, Barang dari Kulit dan Alas Kaki/Manufacture of Leather and Related Products and Footwear	0,12	0,13	0,12	0,12
6.	Industri Kayu, Barang dari Kayu dan Gabus dan Barang Anyaman dari Bambu, Rotan dan Sejenisnya/ Manufacture of Wood and of Products of Wood and Cork, and Articles of Straw and Plaiting Materials	1,91	1,99	1,97	1,94
7.	Industri Kertas dan Barang dari Kertas; Percetakan dan Reproduksi Media Rekaman/Manufacture of Paper and Paper Products, Printing and Reproduction of Recorded Media	0,15	0,17	0,16	0,16
8.	Industri Kimia, Farmasi dan Obat Tradisional/Manufacture of Chemicals and Pharmaceuticals and Botanical Products	0,19	0,19	0,19	0,19
9.	Industri Karet, Barang dari Karet dan Plastik/ Manufacture of Rubber, Rubber Products and Plastics Products	9,79	8,44	8,31	7,93
10.	Industri Barang Galian bukan Logam/ Manufacture of Other Non-Metallic Mineral Products	0,64	0,67	0,70	0,69
11.	Industri Logam Dasar/Manufacture of Basic Metals	-	-	-	-

Lanjutan Tabel /Continued Table: 12.1.3

No Num	LAPANGAN USAHA FIELD OF WORK	2012	2013*	2014**	2015***
(1)	(2)	(3)	(4)	(5)	(6)
12.	Industri Barang Logam; Komputer, Barang Elektronik, Optik; dan Peralatan Listrik/Manufacture of Fabricated Metal Products, Computer, and Optical Products, and Electrical Equipment	0,21	0,23	0,23	0,23
13.	Industri Mesin dan Perlengkapan/ Manufacture of Machinery and Equipment	0,00	0,00	0,00	0,00
14.	Industri Alat Angkutan/ Manufacture of Transport Equipment	0,01	0,01	0,01	0,01
15.	Industri Furnitur/Manufacture of Furniture	0,38	0,40	0,40	0,40
16.	Industri Pengolahan Lainnya; Jasa Reparasi dan Pemasangan Mesin dan Peralatan/Other Manufacturing, Repair and Installation of Machinery and Equipment	0,25	0,23	0,30	0,28
<b>D.</b>	<b>Pengadaan Listrik dan Gas/ Electricity and Gas</b>	<b>0,04</b>	<b>0,04</b>	<b>0,04</b>	<b>0,04</b>
1.	Ketenagalistrikan/Electricity	0,04	0,04	0,04	0,03
2.	Pengadaan Gas dan Produksi Es/Manufacture of Gas and Production of Ice	0,00	0,00	0,00	0,00
<b>E.</b>	<b>Pengadaan Air, Pengelolaan Sampah, Limbah dan Daur Ulang/Water supply, Sewerage, Waste Management and Remediation Activities</b>	<b>0,06</b>	<b>0,07</b>	<b>0,07</b>	<b>0,06</b>
<b>F.</b>	<b>Konstruksi/Construction</b>	<b>6,30</b>	<b>6,85</b>	<b>7,34</b>	<b>7,36</b>
<b>G.</b>	<b>Perdagangan Besar dan Eceran; Reparasi Mobil dan Sepeda Motor/Wholesale and Retail Trade; Repair of Motor Vehicles and Motorcycles</b>	<b>11,54</b>	<b>12,14</b>	<b>12,36</b>	<b>12,40</b>
1.	Perdagangan Mobil, Sepeda Motor dan Reparasinya/Wholesale and Retail Trade and Repair of Motor Vehicles and Motorcycles	2,76	3,01	3,00	2,80

## REGIONAL INCOME

Lanjutan Tabel /Continued Table: 12.1.3

No Num	LAPANGAN USAHA FIELD OF WORK	2012	2013*	2014**	2015***
(1)	(2)	(3)	(4)	(5)	(6)
2.	Perdagangan Besar dan Eceran, Bukan Mobil dan Sepeda Motor/ Wholesale Trade and Retail Trade Except of Motor Vehicles and Motorcycles	8,78	9,13	9,36	9,60
<b>H.</b>	<b>Transportasi dan Pergudangan/ Transportation and Storage</b>	1,39	1,50	1,58	1,62
1.	Angkutan Rel/Railways Transport	0,06	0,06	0,06	0,07
2.	Angkutan Darat/Land Transport	0,82	0,92	0,95	0,98
3.	Angkutan Laut/Sea Transport	-	-	-	-
4.	Angkutan Sungai Danau dan Penyeberangan/River, Lake, and Ferry Transport	-	-	-	-
5.	Angkutan Udara/Air Transport	-	-	0,03	0,03
6.	Pergudangan dan Jasa Penunjang Angkutan; Pos dan Kurir/ Warehousing and Support Services for Transportation, Postal and Courier	0,51	0,52	0,54	0,54
<b>I.</b>	<b>Penyediaan Akomodasi dan Makan Minum/Accommodation and Food Service Activities</b>	2,05	2,09	2,08	2,13
1.	Penyediaan Akomodasi/ Accommodation	0,53	0,54	0,55	0,55
2.	Penyediaan Makan Minum/Food and Beverage Service Activities	1,51	1,56	1,53	1,59
<b>J.</b>	<b>Informasi dan Komunikasi/ Information and Communication</b>	5,90	6,01	5,78	5,93
<b>K.</b>	<b>Jasa Keuangan dan Asuransi/ Financial and Insurance Activities</b>	2,24	2,35	2,32	2,23
1.	Jasa Perantara Keuangan/Financial Intermediary Services	1,22	1,30	1,29	1,30
2.	Asuransi dan Dana Pensiun/ Insurance and Pension Fund	0,45	0,46	0,45	0,45
3.	Jasa Keuangan Lainnya/Other Financial Services	0,57	0,59	0,58	0,58
4.	Jasa Penunjang Keuangan/Financial Supporting Service	0,00	0,01	0,01	0,01

Lanjutan Tabel /Continued Table: 12.1.3

No Num	LAPANGAN USAHA FIELD OF WORK	2012	2013*	2014**	2015***
(1)	(2)	(3)	(4)	(5)	(6)
L.	Real Estat/Real Estate Activities	1,34	1,39	1,39	1,40
M,N	Jasa Perusahaan/Business Activities	0,31	0,34	0,34	0,34
O.	Administrasi Pemerintahan, Pertahanan dan Jaminan Sosial Wajib/Public Administration and Defence; Compulsory Social Security	3,36	3,66	3,64	3,54
P.	Jasa Pendidikan/Education	5,51	5,76	5,91	5,76
Q.	Jasa Kesehatan dan Kegiatan Sosial/Human Health and Social Work Activities	0,72	0,72	0,74	0,76
R,S, T,U.	Jasa lainnya/Other Services Activities	1,14	1,14	1,13	1,21
<b>PDRB</b>		<b>100,00</b>	<b>100,00</b>	<b>100,00</b>	<b>100,00</b>

**Tabel 12.1.4** **Distribusi Persentase Produk Domestik Regional Bruto Kabupaten Jember Atas Dasar Harga Konstan 2010 Menurut Lapangan Usaha (Persen), 2012–2015**  
*Table 12.1.4 Percentage Distribution Of Gross Domestic Regional Product of Jember Regency at Constant Market Prices by Industry (percent), 2012-2015*

No Num	LAPANGAN USAHA FIELD OF WORK	2012	2013*	2014**	2015***
(1)	(2)	(3)	(4)	(5)	(6)
<b>A</b>	<b>Pertanian, Kehutanan, dan Perikanan/Agriculture, Forestry and Fishing</b>	31,28	30,65	29,85	29,54
1.	Pertanian, Kehutanan, dan Perikanan/ <i>Agriculture, Livestock, Hunting and Agriculture Services</i>	28,19	27,66	26,90	26,59
a.	Tanaman Pangan /Food Crops	8,44	8,41	8,09	8,02
b.	Tanaman Hortikultura/ Horticultural	2,97	2,86	2,76	2,74
c.	Tanaman Perkebunan/ Plantation Crops	11,08	10,74	10,57	10,59
d.	Peternakan/ Livestock	5,38	5,33	5,17	4,92
e.	Jasa Pertanian dan Perburuan/ Agriculture Services and Hunting	0,32	0,32	0,32	0,32
2.	Kehutanan dan Penebangan Kayu/ Forestry and Logging	1,02	0,97	0,94	0,92
3.	Perikanan/Fishery	2,07	2,01	2,01	2,03
<b>B</b>	<b>Pertambangan dan Penggalian/ Mining and Quarrying</b>	5,40	5,23	5,06	4,95
1.	Pertambangan Minyak, Gas dan Panas Bumi/ Crude Petroleum, Natural Gas, and Geothermal	-	-	-	-
2.	Pertambangan Batubara dan Lignit/Coal and Lignite Mining	-	-	-	-
3.	Pertambangan Bijih Logam/ Iron Ore Mining	0,03	0,03	0,02	0,02
4.	Pertambangan dan Penggalian Lainnya/Other Mining and Quarrying	5,37	5,20	5,04	4,93
<b>C</b>	<b>Industri Pengolahan/ Manufacturing</b>	20,89	20,62	21,10	21,00
1.	Industri Batubara dan Pengilangan Migas/ Manufacture of Coal and Refined Petroleum Products	-	-	-	-

Lanjutan Tabel / Continued Table: 12.1.4

No Num	LAPANGAN USAHA FIELD OF WORK	2012	2013*	2014**	2015***
(1)	(2)	(3)	(4)	(5)	(6)
2.	Industri Makanan dan Minuman/Manufacture of Food Products and Beverages	5,61	5,75	5,89	5,98
3.	Industri Pengolahan Tembakau/Manufacture of Tobacco Products	1,20	1,16	1,12	1,12
4.	Industri Tekstil dan Pakaian Jadi/Manufacture of Textiles; and Wearing Apparel	0,17	0,17	0,17	0,17
5.	Industri Kulit, Barang dari Kulit dan Alas Kaki/Manufacture of Leather and Related Products and Footwear	0,11	0,12	0,12	0,11
6.	Industri Kayu, Barang dari Kayu dan Gabus dan Barang Anyaman dari Bambu, Rotan dan Sejenisnya/ Manufacture of Wood and of Products of Wood and Cork, and Articles of Straw and Plaiting Materials	1,97	2,04	2,03	1,95
7.	Industri Kertas dan Barang dari Kertas; Percetakan dan Reproduksi Media Rekaman/Manufacture of Paper and Paper Products, Printing and Reproduction of Recorded Media	0,16	0,16	0,16	0,16
8.	Industri Kimia, Farmasi dan Obat Tradisional/Manufacture of Chemicals and Pharmaceuticals and Botanical Products	0,19	0,19	0,18	0,18
9.	Industri Karet, Barang dari Karet dan Plastik/ Manufacture of Rubber, Rubber Products and Plastics Products	9,95	9,53	9,88	9,77
10.	Industri Barang Galian bukan Logam/ Manufacture of Other Non-Metallic Mineral Products	0,66	0,65	0,66	0,66
11.	Industri Logam Dasar/Manufacture of Basic Metals	-	-	-	-

REGIONAL INCOME

Lanjutan Tabel /Continued Table: 12.1.4

No Num	LAPANGAN USAHA FIELD OF WORK	2012	2013*	2014**	2015***
(1)	(2)	(3)	(4)	(5)	(6)
12.	Industri Barang Logam; Komputer, Barang Elektronik, Optik; dan Peralatan Listrik/Manufacture of Fabricated Metal Products, Computer, and Optical Products, and Electrical Equipment	0,21	0,21	0,21	0,21
13.	Industri Mesin dan Perlengkapan /Manufacture of Machinery and Equipment	0,00	0,00	0,00	0,00
14.	Industri Alat Angkutan/ Manufacture of Transport Equipment	0,01	0,01	0,01	0,01
15.	Industri Furnitur/Manufacture of Furniture	0,39	0,39	0,39	0,39
16.	Industri Pengolahan Lainnya; Jasa Reparasi dan Pemasangan Mesin dan Peralatan/Other Manufacturing, Repair and Installation of Machinery and Equipment	0,27	0,25	0,29	0,28
<b>D.</b>	<b>Pengadaan Listrik dan Gas/ Electricity and Gas</b>	0,05	0,05	0,05	0,05
1.	Ketenagalistrikan/Electricity	0,05	0,05	0,05	0,05
2.	Pengadaan Gas dan Produksi Es/Manufacture of Gas and Production of Ice	0,00	0,00	0,00	0,00
<b>E.</b>	<b>Pengadaan Air, Pengelolaan Sampah, Limbah dan Daur Ulang/Water supply, Sewerage, Waste Management and Remediation Activities</b>	0,06	0,06	0,06	0,06
<b>F.</b>	<b>Konstruksi/Construction</b>	6,24	6,51	6,70	6,70
<b>G.</b>	<b>Perdagangan Besar dan Eceran; Reparasi Mobil dan Sepeda Motor/Wholesale and Retail Trade; Repair of Motor Vehicles and Motorcycles</b>	11,84	12,23	12,31	12,52
1.	Perdagangan Mobil, Sepeda Motor dan Reparasinya/Wholesale and Retail Trade and Repair of Motor Vehicles and Motorcycles	2,80	2,88	2,87	2,75



Lanjutan Tabel / Continued Table: 12.1.4

No Num	LAPANGAN USAHA FIELD OF WORK	2012	2013*	2014**	2015***
(1)	(2)	(3)	(4)	(5)	(6)
2.	Perdagangan Besar dan Eceran, Bukan Mobil dan Sepeda Motor/ Wholesale Trade and Retail Trade Except of Motor Vehicles and Motorcycles	9,05	9,35	9,43	9,77
<b>H.</b>	<b>Transportasi dan Pergudangan/ Transportation and Storage</b>	1,45	1,45	1,47	1,50
1.	Angkutan Rel/Railways Transport	0,05	0,05	0,05	0,05
2.	Angkutan Darat/Land Transport	0,89	0,89	0,89	0,90
3.	Angkutan Laut/Sea Transport	-	-	-	-
4.	Angkutan Sungai Danau dan Penyeberangan/River, Lake, and Ferry Transport	-	-	-	-
5.	Angkutan Udara/Air Transport	-	-	0,02	0,02
6.	Pergudangan dan Jasa Penunjang Angkutan; Pos dan Kurir/ Warehousing and Support Services for Transportation, Postal and Courier	0,51	0,51	0,52	0,53
<b>I.</b>	<b>Penyediaan Akomodasi dan Makan Minum/Accommodation and Food Service Activities</b>	2,07	2,04	2,04	2,10
1.	Penyediaan Akomodasi/ Accommodation	0,55	0,54	0,54	0,56
2.	Penyediaan Makan Minum/Food and Beverage Service Activities	1,53	1,51	1,50	1,54
<b>J.</b>	<b>Informasi dan Komunikasi/ Information and Communication</b>	6,31	6,59	6,78	6,92
<b>K.</b>	<b>Jasa Keuangan dan Asuransi/ Financial and Insurance Activities</b>	2,19	2,21	2,18	2,20
1.	Jasa Perantara Keuangan/Financial Intermediary Services	1,17	1,19	1,19	1,23
2.	Asuransi dan Dana Pensiun/ Insurance and Pension Fund	0,45	0,44	0,42	0,42
3.	Jasa Keuangan Lainnya/Other Financial Services	0,57	0,57	0,56	0,55
4.	Jasa Penunjang Keuangan/Financial Supporting Service	0,00	0,00	0,00	0,00

REGIONAL INCOME

Lanjutan Tabel /Continued Table: 12.1.4

No Num	LAPANGAN USAHA FIELD OF WORK	2012	2013*	2014**	2015***
(1)	(2)	(3)	(4)	(5)	(6)
L.	Real Estat/Real Estate Activities	1,39	1,39	1,40	1,40
M,N	Jasa Perusahaan/Business Activities	0,31	0,32	0,32	0,32
O.	Administrasi Pemerintahan, Pertahanan dan Jaminan Sosial Wajib/Public Administration and Defence; Compulsory Social Security	3,55	3,62	3,55	3,54
P.	Jasa Pendidikan/Education	5,03	5,10	5,19	5,17
Q.	Jasa Kesehatan dan Kegiatan Sosial/Human Health and Social Work Activities	0,74	0,74	0,75	0,77
R,S, T,U	Jasa lainnya/Other Services Activities	1,20	1,20	1,19	1,27
<b>PDRB</b>		<b>100.00</b>	<b>100.00</b>	<b>100.00</b>	<b>100.00</b>

**Tabel 12.1.5** **Indeks Perkembangan Produk Domestik Regional Bruto Kabupaten Jember Atas Dasar Harga Berlaku Menurut Lapangan Usaha (Persen), 2012–2015**  
*Trend Of Gross Domestic Regional Product of Jember Regency at Current Market Prices by Industry (percent), 2012-2015*

No Num	LAPANGAN USAHA FIELD OF WORK	2012	2013*	2014**	2015***
(1)	(2)	(3)	(4)	(5)	(6)
<b>A</b>	<b>Pertanian, Kehutanan, dan Perikanan/Agriculture, Forestry and Fishing</b>	<b>123,42</b>	<b>131,47</b>	<b>146,32</b>	<b>164,15</b>
1.	Pertanian, Kehutanan, dan Perikanan/ <i>Agriculture, Livestock, Hunting and Agriculture Services</i>	122,32	130,08	144,87	162,66
a.	Tanaman Pangan /Food Crops	118,86	126,85	136,02	152,94
b.	Tanaman Hortikultura/ Horticultural	113,62	120,71	135,43	151,73
c.	Tanaman Perkebunan/ Plantation Crops	131,24	136,65	156,54	176,14
d.	Peternakan/ Livestock	115,67	127,51	141,26	157,14
e.	Jasa Pertanian dan Perburuan/ Agriculture Services and Hunting	114,96	130,29	147,67	175,17
2.	Kehutanan dan Penebangan Kayu/ Forestry and Logging	145,04	152,06	161,48	173,65
3.	Perikanan/Fishery	122,32	130,08	144,87	181,44
<b>B</b>	<b>Pertambangan dan Penggalian/ Mining and Quarrying</b>	<b>113,71</b>	<b>117,97</b>	<b>124,87</b>	<b>134,14</b>
1.	Pertambangan Minyak, Gas dan Panas Bumi/ Crude Petroleum, Natural Gas, and Geothermal	-	-	-	-
2.	Pertambangan Batubara dan Lignit/Coal and Lignite Mining	-	-	-	-
3.	Pertambangan Bijih Logam/ Iron Ore Mining	114,62	117,16	119,82	111,46
4.	Pertambangan dan Penggalian Lainnya/Other Mining and Quarrying	113,71	117,97	124,89	134,25
<b>C.</b>	<b>Industri Pengolahan/ Manufacturing</b>	<b>124,65</b>	<b>130,19</b>	<b>145,13</b>	<b>159,57</b>
1.	Industri Batubara dan Pengilangan Migas/ Manufacture of Coal and Refined Petroleum Products	-	-	-	-

## REGIONAL INCOME

Lanjutan Tabel /Continued Table: 12.1.5

No Num	LAPANGAN USAHA FIELD OF WORK	2012	2013*	2014**	2015***
(1)	(2)	(3)	(4)	(5)	(6)
2.	Industri Makanan dan Minuman/Manufacture of Food Products and Beverages	130,14	150,28	169,15	193,77
3.	Industri Pengolahan Tembakau/Manufacture of Tobacco Products	126,82	132,97	137,97	153,01
4.	Industri Tekstil dan Pakaian Jadi/Manufacture of Textiles; and Wearing Apparel	127,13	148,00	164,83	187,62
5.	Industri Kulit, Barang dari Kulit dan Alas Kaki/Manufacture of Leather and Related Products and Footwear	125,05	148,00	160,39	172,69
6.	Industri Kayu, Barang dari Kayu dan Gabus dan Barang Anyaman dari Bambu, Rotan dan Sejenisnya/ Manufacture of Wood and of Products of Wood and Cork, and Articles of Straw and Plaiting Materials	111,60	126,68	140,65	154,62
7.	Industri Kertas dan Barang dari Kertas; Percetakan dan Reproduksi Media Rekaman/Manufacture of Paper and Paper Products, Printing and Reproduction of Recorded Media	111,39	136,76	150,22	163,33
8.	Industri Kimia, Farmasi dan Obat Tradisional/Manufacture of Chemicals and Pharmaceuticals and Botanical Products	128,68	139,59	162,11	180,92
9.	Industri Karet, Barang dari Karet dan Plastik/ Manufacture of Rubber, Rubber Products and Plastics Products	124,70	117,20	129,45	137,91
10.	Industri Barang Galian bukan Logam/ Manufacture of Other Non-Metallic Mineral Products	125,90	145,69	170,38	185,30
11.	Industri Logam Dasar/Manufacture of Basic Metals	-	-	-	-

Lanjutan Tabel / Continued Table: 12.1.5

No Num	LAPANGAN USAHA FIELD OF WORK	2012	2013*	2014**	2015***
(1)	(2)	(3)	(4)	(5)	(6)
12.	Industri Barang Logam; Komputer, Barang Elektronik, Optik; dan Peralatan Listrik/Manufacture of Fabricated Metal Products, Computer, and Optical Products, and Electrical Equipment	130,16	154,00	178,19	194,71
13.	Industri Mesin dan Perlengkapan /Manufacture of Machinery and Equipment	116,34	135,95	160,55	176,77
14.	Industri Alat Angkutan/ Manufacture of Transport Equipment	115,40	133,39	153,61	168,13
15.	Industri Furnitur/Manufacture of Furniture	120,09	139,30	155,38	173,66
16.	Industri Pengolahan Lainnya; Jasa Reparasi dan Pemasangan Mesin dan Peralatan/Other Manufacturing, Repair and Installation of Machinery and Equipment	109,09	109,99	157,32	166,71
<b>D.</b>	<b>Pengadaan Listrik dan Gas/ Electricity and Gas</b>	<b>105,82</b>	<b>109,84</b>	<b>116,39</b>	<b>122,58</b>
1.	Ketenagalistrikan/Electricity	103,87	106,68	112,23	117,24
2.	Pengadaan Gas dan Produksi Es/Manufacture of Gas and Production of Ice	130,77	150,28	169,61	190,88
<b>E.</b>	<b>Pengadaan Air, Pengelolaan Sampah, Limbah dan Daur Ulang/Water supply, Sewerage, Waste Management and Remediation Activities</b>	<b>120,49</b>	<b>136,46</b>	<b>153,23</b>	<b>167,61</b>
<b>F.</b>	<b>Konstruksi/Construction</b>	<b>123,74</b>	<b>146,77</b>	<b>176,32</b>	<b>197,22</b>
<b>G.</b>	<b>Perdagangan Besar dan Eceran; Reparasi Mobil dan Sepeda Motor/Wholesale and Retail Trade; Repair of Motor Vehicles and Motorcycles</b>	<b>119,57</b>	<b>137,06</b>	<b>156,58</b>	<b>176,54</b>
1.	Perdagangan Mobil, Sepeda Motor dan Reparasinya/Wholesale and Retail Trade and Repair of Motor Vehicles and Motorcycles	119,46	141,73	158,60	170,69

REGIONAL INCOME

Lanjutan Tabel /Continued Table: 12.1.5

No Num	LAPANGAN USAHA FIELD OF WORK	2012	2013*	2014**	2015***
(1)	(2)	(3)	(4)	(5)	(6)
2.	Perdagangan Besar dan Eceran, Bukan Mobil dan Sepeda Motor/ Wholesale Trade and Retail Trade Except of Motor Vehicles and Motorcycles	119,61	135,59	155,95	178,39
<b>H.</b>	<b>Transportasi dan Pergudangan/ Transportation and Storage</b>	<b>122,55</b>	<b>144,19</b>	<b>170,54</b>	<b>195,09</b>
1.	Angkutan Rel/Railways Transport	137,77	146,88	177,80	228,21
2.	Angkutan Darat/Land Transport	116,63	143,19	166,63	191,35
3.	Angkutan Laut/Sea Transport	-	-	-	-
4.	Angkutan Sungai Danau dan Penyeberangan/River, Lake, and Ferry Transport	-	-	-	-
5.	Angkutan Udara/Air Transport	-	-	-	-
6.	Pergudangan dan Jasa Penunjang Angkutan; Pos dan Kurir/ Warehousing and Support Services for Transportation, Postal and Courier	131,47	145,70	167,83	187,88
<b>I.</b>	<b>Penyediaan Akomodasi dan Makan Minum/Accommodation and Food Service Activities</b>	<b>125,54</b>	<b>140,04</b>	<b>156,39</b>	<b>178,48</b>
1.	Penyediaan Akomodasi/ Accommodation	118,49	129,60	150,47	165,59
2.	Penyediaan Makan Minum/Food and Beverage Service Activities	128,23	144,02	158,65	183,41
<b>J.</b>	<b>Informasi dan Komunikasi/ Information and Communication</b>	<b>118,36</b>	<b>131,43</b>	<b>141,81</b>	<b>162,34</b>
<b>K.</b>	<b>Jasa Keuangan dan Asuransi/ Financial and Insurance Activities</b>	<b>137,25</b>	<b>156,61</b>	<b>173,60</b>	<b>194,56</b>
1.	Jasa Perantara Keuangan/Financial Intermediary Services	136,24	157,63	176,36	197,68
2.	Asuransi dan Dana Pensiun/ Insurance and Pension Fund	139,59	155,37	170,22	192,18
3.	Jasa Keuangan Lainnya/Other Financial Services	137,66	155,37	170,22	189,64
4.	Jasa Penunjang Keuangan/Financial Supporting Service	133,86	154,86	175,68	195,27

Lanjutan Tabel / Continued Table: 12.1.5

No Num	LAPANGAN USAHA FIELD OF WORK	2012	2013*	2014**	2015***
(1)	(2)	(3)	(4)	(5)	(6)
L.	Real Estat/Real Estate Activities	127,08	143,54	161,16	180,22
M,N	Jasa Perusahaan/Business Activities	130,61	156,38	176,62	196,30
O.	Administrasi Pemerintahan, Pertahanan dan Jaminan Sosial Wajib/Public Administration and Defence; Compulsory Social Security	128,35	139,69	156,00	169,41
P.	Jasa Pendidikan/Education	141,48	161,31	185,88	201,97
Q.	Jasa Kesehatan dan Kegiatan Sosial/Human Health and Social Work Activities	137,56	151,38	173,45	198,33
R,S, T,U	Jasa lainnya/Other Services Activities	118,97	130,18	143,87	172,66
<b>PDRB</b>		<b>123,82</b>	<b>135,00</b>	<b>151,46</b>	<b>168,92</b>

**Tabel 12.1.6** **Indeks Perkembangan Produk Domestik Regional Bruto Kabupaten Jember Atas Dasar Harga Konstan 2010 Menurut Lapangan Usaha (Persen), 2012–2015**  
*Trend Of Gross Domestic Regional Product of Jember Regency at 2010 Constant Market Prices by Industry (percent), 2012-2015*

No Num	LAPANGAN USAHA FIELD OF WORK	2012	2013*	2014**	2015***
(1)	(2)	(3)	(4)	(5)	(6)
<b>A</b>	<b>Pertanian, Kehutanan, dan Perikanan/Agriculture, Forestry and Fishing</b>	<b>109,50</b>	<b>113,80</b>	<b>117,72</b>	<b>122,67</b>
1.	Pertanian, Kehutanan, dan Perikanan/ <i>Agriculture, Livestock, Hunting and Agriculture Services</i>	108,58	112,99	116,70	121,50
a.	Tanaman Pangan /Food Crops	104,87	110,80	113,18	118,18
b.	Tanaman Hortikultura/ Horticultural	108,47	110,80	113,18	118,60
c.	Tanaman Perkebunan/ Plantation Crops	112,86	116,00	121,24	127,98
d.	Peternakan/ Livestock	106,38	111,79	115,18	115,39
e.	Jasa Pertanian dan Perburuan/ Agriculture Services and Hunting	106,52	113,65	120,80	127,69
2.	Kehutanan dan Penebangan Kayu/ Forestry and Logging	127,01	128,71	132,50	135,68
3.	Perikanan/Fishery	114,96	118,80	125,76	133,72
<b>B</b>	<b>Pertambangan dan Penggalian/ Mining and Quarrying</b>	<b>106,61</b>	<b>109,40</b>	<b>112,52</b>	<b>115,89</b>
1.	Pertambangan Minyak, Gas dan Panas Bumi/ Crude Petroleum, Natural Gas, and Geothermal	-	-	-	-
2.	Pertambangan Batubara dan Lignit/Coal and Lignite Mining	-	-	-	-
3.	Pertambangan Bijih Logam/ Iron Ore Mining	109,51	110,13	110,73	115,69
4.	Pertambangan dan Penggalian Lainnya/Other Mining and Quarrying	106,59	109,40	112,53	115,89
<b>C</b>	<b>Industri Pengolahan/ Manufacturing</b>	<b>112,78</b>	<b>118,10</b>	<b>128,35</b>	<b>134,49</b>
1.	Industri Batubara dan Pengilangan Migas/ Manufacture of Coal and Refined Petroleum Products	-	-	-	-



Lanjutan Tabel /Continued Table: 12.1.6

No Num	LAPANGAN USAHA FIELD OF WORK	2012	2013*	2014**	2015***
(1)	(2)	(3)	(4)	(5)	(6)
2.	Industri Makanan dan Minuman/Manufacture of Food Products and Beverages	114,16	124,23	135,01	144,48
3.	Industri Pengolahan Tembakau/Manufacture of Tobacco Products	110,71	112,94	115,89	122,06
4.	Industri Tekstil dan Pakaian Jadi/Manufacture of Textiles; and Wearing Apparel	111,85	121,66	128,70	135,78
5.	Industri Kulit, Barang dari Kulit dan Alas Kaki/Manufacture of Leather and Related Products and Footwear	109,00	121,66	126,00	128,62
6.	Industri Kayu, Barang dari Kayu dan Gabus dan Barang Anyaman dari Bambu, Rotan dan Sejenisnya/ Manufacture of Wood and of Products of Wood and Cork, and Articles of Straw and Plaiting Materials	103,77	113,53	120,53	121,44
7.	Industri Kertas dan Barang dari Kertas; Percetakan dan Reproduksi Media Rekaman/Manufacture of Paper and Paper Products, Printing and Reproduction of Recorded Media	105,19	116,94	122,57	127,44
8.	Industri Kimia, Farmasi dan Obat Tradisional/Manufacture of Chemicals and Pharmaceuticals and Botanical Products	115,09	118,15	127,32	133,21
9.	Industri Karet, Barang dari Karet dan Plastik/ Manufacture of Rubber, Rubber Products and Plastics Products	114,36	116,16	127,79	133,13
10.	Industri Barang Galian bukan Logam/ Manufacture of Other Non-Metallic Mineral Products	117,14	122,37	132,33	140,63
11.	Industri Logam Dasar/Manufacture of Basic Metals	-	-	-	-

REGIONAL INCOME

Lanjutan Tabel /Continued Table: 12.1.6

No Num	LAPANGAN USAHA FIELD OF WORK	2012	2013*	2014**	2015***
(1)	(2)	(3)	(4)	(5)	(6)
12.	Industri Barang Logam; Komputer, Barang Elektronik, Optik; dan Peralatan Listrik/Manufacture of Fabricated Metal Products, Computer, and Optical Products, and Electrical Equipment	117,28	124,10	133,49	140,44
13.	Industri Mesin dan Perlengkapan /Manufacture of Machinery and Equipment	105,65	116,60	126,71	130,59
14.	Industri Alat Angkutan/ Manufacture of Transport Equipment	105,80	116,60	126,71	133,02
15.	Industri Furnitur/Manufacture of Furniture	110,52	119,17	126,18	132,85
16.	Industri Pengolahan Lainnya: Jasa Reparasi dan Pemasangan Mesin dan Peralatan/Other Manufacturing, Repair and Installation of Machinery and Equipment	103,92	104,61	126,03	130,29
<b>D.</b>	<b>Pengadaan Listrik dan Gas/ Electricity and Gas</b>	<b>115,57</b>	<b>120,48</b>	<b>126,07</b>	<b>132,70</b>
1.	Ketenagalistrikan/Electricity	115,68	120,31	125,84	132,46
2.	Pengadaan Gas dan Produksi Es/Manufacture of Gas and Production of Ice	114,16	122,59	129,00	135,77
<b>E.</b>	<b>Pengadaan Air, Pengelolaan Sampah, Limbah dan Daur Ulang/Water supply, Sewerage, Waste Management and Remediation Activities</b>	<b>111,11</b>	<b>116,82</b>	<b>123,78</b>	<b>129,91</b>
<b>F.</b>	<b>Konstruksi/Construction</b>	<b>110,46</b>	<b>122,27</b>	<b>133,70</b>	<b>140,71</b>
<b>G.</b>	<b>Perdagangan Besar dan Eceran; Reparasi Mobil dan Sepeda Motor/Wholesale and Retail Trade; Repair of Motor Vehicles and Motorcycles</b>	<b>110,62</b>	<b>121,12</b>	<b>129,48</b>	<b>138,73</b>
1.	Perdagangan Mobil, Sepeda Motor dan Reparasinya/Wholesale and Retail Trade and Repair of Motor Vehicles and Motorcycles	109,08	118,91	126,16	127,26

Lanjutan Tabel /Continued Table: 12.1.6

No Num	LAPANGAN USAHA FIELD OF WORK	2012	2013*	2014**	2015***
(1)	(2)	(3)	(4)	(5)	(6)
2.	Perdagangan Besar dan Eceran, Bukan Mobil dan Sepeda Motor/ Wholesale Trade and Retail Trade Except of Motor Vehicles and Motorcycles	111,10	121,82	130,53	142,35
<b>H.</b>	<b>Transportasi dan Pergudangan/ Transportation and Storage</b>	<b>114,97</b>	<b>121,98</b>	<b>131,53</b>	<b>141,39</b>
1.	Angkutan Rel/Railways Transport	106,97	107,56	110,02	121,65
2.	Angkutan Darat/Land Transport	114,48	121,09	128,35	137,77
3.	Angkutan Laut/Sea Transport	-	-	-	-
4.	Angkutan Sungai Danau dan Penyeberangan/River, Lake, and Ferry Transport	-	-	-	-
5.	Angkutan Udara/Air Transport	-	-	-	-
6.	Pergudangan dan Jasa Penunjang Angkutan; Pos dan Kurir/ Warehousing and Support Services for Transportation, Postal and Courier	116,74	125,20	134,13	144,21
<b>I.</b>	<b>Penyediaan Akomodasi dan Makan Minum/Accommodation and Food Service Activities</b>	<b>114,76</b>	<b>119,88</b>	<b>127,11</b>	<b>137,88</b>
1.	Penyediaan Akomodasi/ Accommodation	109,36	113,74	122,44	132,60
2.	Penyediaan Makan Minum/Food and Beverage Service Activities	116,83	122,23	128,90	139,89
<b>J.</b>	<b>Informasi dan Komunikasi/ Information and Communication</b>	<b>114,17</b>	<b>126,45</b>	<b>138,09</b>	<b>148,57</b>
<b>K.</b>	<b>Jasa Keuangan dan Asuransi/ Financial and Insurance Activities</b>	<b>120,87</b>	<b>128,95</b>	<b>135,36</b>	<b>143,70</b>
1.	Jasa Perantara Keuangan/Financial Intermediary Services	117,89	127,08	135,12	146,09
2.	Asuransi dan Dana Pensiun/ Insurance and Pension Fund	125,64	130,51	132,37	139,70
3.	Jasa Keuangan Lainnya/Other Financial Services	123,62	131,81	138,21	141,65
4.	Jasa Penunjang Keuangan/Financial Supporting Service	118,94	126,50	134,58	140,88

Lanjutan Tabel /Continued Table: 12.1.6

REGIONAL INCOME

No Num	LAPANGAN USAHA FIELD OF WORK	2012	2013*	2014**	2015***
(1)	(2)	(3)	(4)	(5)	(6)
L.	Real Estat/Real Estate Activities	118,85	125,87	134,12	141,83
M,N	Jasa Perusahaan/Business Activities	116,41	126,86	136,16	144,29
O,	Administrasi Pemerintahan, Pertahanan dan Jaminan Sosial Wajib/Public Administration and Defence; Compulsory Social Security	111,98	121,40	126,16	132,74
P,	Jasa Pendidikan/Education	116,60	125,29	135,43	142,15
Q,	Jasa Kesehatan dan Kegiatan Sosial/Human Health and Social Work Activities	128,20	135,61	145,43	157,31
R,S, T,U	Jasa lainnya/Other Services Activities	112,60	119,52	126,62	141,35
<b>PDRB</b>		<b>111,64</b>	<b>118,41</b>	<b>125,75</b>	<b>132,44</b>

**Tabel 12.1.7 Laju Pertumbuhan Produk Domestik Regional Bruto Kabupaten Jember Atas Dasar Harga Berlaku Menurut Lapangan Usaha (Persen), 2012–2015**  
*Growth Rate Of Gross Domestic Regional Product of Jember Regency at Current Market Prices by Industry (percent), 2012-2015*

No Num	LAPANGAN USAHA FIELD OF WORK	2012	2013*	2014**	2015***
(1)	(2)	(3)	(4)	(5)	(6)
<b>A</b>	<b>Pertanian, Kehutanan, dan Perikanan/Agriculture, Forestry and Fishing</b>	<b>10,51</b>	<b>6,52</b>	<b>11,30</b>	<b>12,19</b>
1.	Pertanian, Kehutanan, dan Perikanan/ <i>Agriculture, Livestock, Hunting and Agriculture Services</i>	9,44	6,34	11,38	12,28
a.	Tanaman Pangan /Food Crops	7,95	6,73	7,23	12,44
b.	Tanaman Hortikultura/ Horticultural	1,77	6,24	12,19	12,04
c.	Tanaman Perkebunan/ Plantation Crops	14,45	4,12	14,56	12,52
d.	Peternakan/ Livestock	5,99	10,23	10,78	11,24
e.	Jasa Pertanian dan Perburuan/ Agriculture Services and Hunting	6,57	13,34	13,35	18,62
2.	Kehutanan dan Penebangan Kayu/ Forestry and Logging	26,33	4,84	6,19	7,54
3.	Perikanan/Fishery	19,05	9,89	12,71	13,05
<b>B</b>	<b>Pertambangan dan Penggalian/ Mining and Quarrying</b>	<b>4,33</b>	<b>3,74</b>	<b>5,85</b>	<b>7,43</b>
1.	Pertambangan Minyak, Gas dan Panas Bumi/ Crude Petroleum, Natural Gas, and Geothermal	-	-	-	-
2.	Pertambangan Batubara dan Lignit/Coal and Lignite Mining	-	-	-	-
3.	Pertambangan Bijih Logam/ Iron Ore Mining	1,80	2,22	2,26	(6,97)
4.	Pertambangan dan Penggalian Lainnya/Other Mining and Quarrying	4,34	3,75	5,86	7,50
<b>C.</b>	<b>Industri Pengolahan/ Manufacturing</b>	<b>13,36</b>	<b>4,44</b>	<b>11,48</b>	<b>9,95</b>
1.	Industri Batubara dan Pengilangan Migas/ Manufacture of Coal and Refined Petroleum Products	-	-	-	-

Lanjutan Tabel /Continued Table: 12.1.7

REGIONAL INCOME

No Num	LAPANGAN USAHA FIELD OF WORK	2012	2013*	2014**	2015***
(1)	(2)	(3)	(4)	(5)	(6)
2.	Industri Makanan dan Minuman/Manufacture of Food Products and Beverages	15,34	15,48	12,55	14,56
3.	Industri Pengolahan Tembakau/Manufacture of Tobacco Products	18,49	4,85	3,76	10,90
4.	Industri Tekstil dan Pakaian Jadi/Manufacture of Textiles; and Wearing Apparel	16,51	16,42	11,37	13,82
5.	Industri Kulit, Barang dari Kulit dan Alas Kaki/Manufacture of Leather and Related Products and Footwear	14,31	18,35	8,37	7,67
6.	Industri Kayu, Barang dari Kayu dan Gabus dan Barang Anyaman dari Bambu, Rotan dan Sejenisnya/ Manufacture of Wood and of Products of Wood and Cork, and Articles of Straw and Plaiting Materials	3,30	13,51	11,03	9,93
7.	Industri Kertas dan Barang dari Kertas; Percetakan dan Reproduksi Media Rekaman/Manufacture of Paper and Paper Products, Printing and Reproduction of Recorded Media	3,97	22,77	9,85	8,72
8.	Industri Kimia, Farmasi dan Obat Tradisional/Manufacture of Chemicals and Pharmaceuticals and Botanical Products	16,78	8,47	16,14	11,60
9.	Industri Karet, Barang dari Karet dan Plastik/ Manufacture of Rubber, Rubber Products and Plastics Products	13,84	(6,02)	10,45	6,53
10.	Industri Barang Galian bukan Logam/ Manufacture of Other Non-Metallic Mineral Products	16,59	15,72	16,94	8,76
11.	Industri Logam Dasar/Manufacture of Basic Metals	-	-	-	-

Lanjutan Tabel / Continued Table: 12.1.7

No Num	LAPANGAN USAHA FIELD OF WORK	2012	2013*	2014**	2015***
(1)	(2)	(3)	(4)	(5)	(6)
12.	Industri Barang Logam; Komputer, Barang Elektronik, Optik; dan Peralatan Listrik/Manufacture of Fabricated Metal Products, Computer, and Optical Products, and Electrical Equipment	17,98	18,31	15,71	9,27
13.	Industri Mesin dan Perlengkapan /Manufacture of Machinery and Equipment	7,78	16,85	18,10	10,10
14.	Industri Alat Angkutan/ Manufacture of Transport Equipment	8,54	15,59	15,15	9,45
15.	Industri Furnitur/Manufacture of Furniture	11,25	16,00	11,54	11,76
16.	Industri Pengolahan Lainnya; Jasa Reparasi dan Pemasangan Mesin dan Peralatan/Other Manufacturing, Repair and Installation of Machinery and Equipment	3,90	0,82	43,04	5,97
<b>D.</b>	<b>Pengadaan Listrik dan Gas/ Electricity and Gas</b>	<b>3,28</b>	<b>3,80</b>	<b>5,94</b>	<b>5,32</b>
1.	Ketenagalistrikan/Electricity	1,91	2,71	5,20	4,46
2.	Pengadaan Gas dan Produksi Es/Manufacture of Gas and Production of Ice	19,49	14,92	12,86	12,55
<b>E.</b>	<b>Pengadaan Air, Pengelolaan Sampah, Limbah dan Daur Ulang/Water supply, Sewerage, Waste Management and Remediation Activities</b>	<b>12,17</b>	<b>13,25</b>	<b>12,29</b>	<b>9,39</b>
<b>F.</b>	<b>Konstruksi/Construction</b>	<b>8,39</b>	<b>18,61</b>	<b>20,13</b>	<b>11,36</b>
<b>G.</b>	<b>Perdagangan Besar dan Eceran; Reparasi Mobil dan Sepeda Motor/Wholesale and Retail Trade; Repair of Motor Vehicles and Motorcycles</b>	<b>10,08</b>	<b>14,62</b>	<b>14,24</b>	<b>12,75</b>
1.	Perdagangan Mobil, Sepeda Motor dan Reparasinya/Wholesale and Retail Trade and Repair of Motor Vehicles and Motorcycles	10,31	18,64	11,91	7,62

## REGIONAL INCOME

Lanjutan Tabel /Continued Table: 12.1.7

No Num	LAPANGAN USAHA FIELD OF WORK	2012	2013*	2014**	2015***
(1)	(2)	(3)	(4)	(5)	(6)
2.	Perdagangan Besar dan Eceran, Bukan Mobil dan Sepeda Motor/ Wholesale Trade and Retail Trade Except of Motor Vehicles and Motorcycles	10,00	13,36	15,01	14,39
<b>H.</b>	<b>Transportasi dan Pergudangan/ Transportation and Storage</b>	<b>10,53</b>	<b>17,66</b>	<b>18,27</b>	<b>14,40</b>
1.	Angkutan Rel/Railways Transport	29,24	6,62	21,05	28,35
2.	Angkutan Darat/Land Transport	8,59	22,77	16,37	14,83
3.	Angkutan Laut/Sea Transport	-	-	-	-
4.	Angkutan Sungai Danau dan Penyeberangan/River, Lake, and Ferry Transport	-	-	-	-
5.	Angkutan Udara/Air Transport	-	-	-	14,67
6.	Pergudangan dan Jasa Penunjang Angkutan; Pos dan Kurir/ Warehousing and Support Services for Transportation, Postal and Courier	11,81	10,82	15,19	11,95
<b>I.</b>	<b>Penyediaan Akomodasi dan Makan Minum/Accommodation and Food Service Activities</b>	<b>16,67</b>	<b>11,55</b>	<b>11,68</b>	<b>14,13</b>
1.	Penyediaan Akomodasi/ Accommodation	11,82	9,38	16,10	10,05
2.	Penyediaan Makan Minum/Food and Beverage Service Activities	18,48	12,31	10,16	15,61
<b>J.</b>	<b>Informasi dan Komunikasi/ Information and Communication</b>	<b>6,43</b>	<b>11,05</b>	<b>7,89</b>	<b>14,48</b>
<b>K.</b>	<b>Jasa Keuangan dan Asuransi/ Financial and Insurance Activities</b>	<b>20,07</b>	<b>14,10</b>	<b>10,85</b>	<b>12,08</b>
1.	Jasa Perantara Keuangan/Financial Intermediary Services	20,77	15,69	11,88	12,09
2.	Asuransi dan Dana Pensiun/ Insurance and Pension Fund	19,73	11,31	9,55	12,91
3.	Jasa Keuangan Lainnya/Other Financial Services	18,92	12,87	9,55	11,41
4.	Jasa Penunjang Keuangan/Financial Supporting Service	15,46	15,69	13,45	11,15



Lanjutan Tabel /Continued Table: 12.1.7

No Num	LAPANGAN USAHA FIELD OF WORK	2012	2013*	2014**	2015***
(1)	(2)	(3)	(4)	(5)	(6)
L.	Real Estat/Real Estate Activities	11,54	12,96	12,27	11,83
M,N	Jasa Perusahaan/Business Activities	12,88	19,73	12,94	11,14
O.	Administrasi Pemerintahan, Pertahanan dan Jaminan Sosial Wajib/Public Administration and Defence; Compulsory Social Security	11,79	8,83	11,68	8,60
P.	Jasa Pendidikan/Education	21,46	14,01	15,23	8,66
Q.	Jasa Kesehatan dan Kegiatan Sosial/Human Health and Social Work Activities	14,15	10,05	14,58	14,34
R,S, T, U.	Jasa lainnya/Other Services Activities	5,65	9,42	10,52	20,01
<b>PDRB</b>		<b>11,22</b>	<b>9,02</b>	<b>12,20</b>	<b>11,52</b>

REGIONAL INCOME

**Tabel 12.1.8** Laju Pertumbuhan Produk Domestik Regional Bruto Kabupaten Jember Atas Dasar Harga konstan 2010 Menurut Lapangan Usaha (Persen), 2012–2015  
*Table 12.1.8 Growth Rate Of Gross Domestic Regional Product of Jember Regency at 2010 Constant Market Prices by Industry (percent), 2012-2015*

No Num	LAPANGAN USAHA FIELD OF WORK	2012	2013*	2014**	2015***
(1)	(2)	(3)	(4)	(5)	(6)
<b>A</b>	<b>Pertanian, Kehutanan, dan Perikanan/Agriculture, Forestry and Fishing</b>	<b>4,39</b>	<b>3,93</b>	<b>3,44</b>	<b>4,20</b>
1.	Pertanian, Kehutanan, dan Perikanan/ <i>Agriculture, Livestock, Hunting and Agriculture Services</i>	3,57	4,06	3,28	4,11
a.	Tanaman Pangan /Food Crops	1,80	5,66	2,15	4,42
b.	Tanaman Hortikultura/ Horticultural	1,77	3,84	2,15	4,78
c.	Tanaman Perkebunan/ Plantation Crops	5,99	2,79	4,51	5,56
d.	Peternakan/ Livestock	2,71	5,09	3,03	0,19
e.	Jasa Pertanian dan Perburuan/ Agriculture Services and Hunting	3,71	6,70	6,28	5,71
2.	Kehutanan dan Penebangan Kayu/ Forestry and Logging	19,18	1,33	2,95	2,40
3.	Perikanan/Fishery	9,58	3,34	5,85	6,33
<b>B</b>	<b>Pertambangan dan Penggalian/ Mining and Quarrying</b>	<b>2,10</b>	<b>2,62</b>	<b>2,85</b>	<b>2,99</b>
1.	Pertambangan Minyak, Gas dan Panas Bumi/ Crude Petroleum, Natural Gas, and Geothermal	-	-	-	-
2.	Pertambangan Batubara dan Lignit/Coal and Lignite Mining	-	-	-	-
3.	Pertambangan Biji Logam/ Iron Ore Mining	0,40	0,57	0,55	4,48
4.	Pertambangan dan Penggalian Lainnya/Other Mining and Quarrying	2,11	2,63	2,86	2,99
<b>C</b>	<b>Industri Pengolahan/ Manufacturing</b>	<b>8,12</b>	<b>4,72</b>	<b>8,68</b>	<b>4,79</b>
1.	Industri Batubara dan Pengilangan Migas/ Manufacture of Coal and Refined Petroleum Products	-	-	-	-

Lanjutan Tabel / Continued Table: 12.1.8

No Num	LAPANGAN USAHA FIELD OF WORK	2012	2013*	2014**	2015***
(1)	(2)	(3)	(4)	(5)	(6)
2.	Industri Makanan dan Minuman/Manufacture of Food Products and Beverages	9,13	8,82	8,68	7,01
3.	Industri Pengolahan Tembakau/Manufacture of Tobacco Products	8,21	2,02	2,61	5,33
4.	Industri Tekstil dan Pakaian Jadi/Manufacture of Textiles; and Wearing Apparel	7,17	8,77	5,79	5,50
5.	Industri Kulit, Barang dari Kulit dan Alas Kaki/Manufacture of Leather and Related Products and Footwear	4,22	11,61	3,57	2,08
6.	Industri Kayu, Barang dari Kayu dan Gabus dan Barang Anyaman dari Bambu, Rotan dan Sejenisnya/ Manufacture of Wood and of Products of Wood and Cork, and Articles of Straw and Plaiting Materials	1,18	9,40	6,17	0,76
7.	Industri Kertas dan Barang dari Kertas; Percetakan dan Reproduksi Media Rekaman/Manufacture of Paper and Paper Products, Printing and Reproduction of Recorded Media	1,62	11,18	4,81	3,98
8.	Industri Kimia, Farmasi dan Obat Tradisional/Manufacture of Chemicals and Pharmaceuticals and Botanical Products	9,47	2,65	7,77	4,62
9.	Industri Karet, Barang dari Karet dan Plastik/ Manufacture of Rubber, Rubber Products and Plastics Products	9,28	1,57	10,01	4,18
10.	Industri Barang Galian bukan Logam/ Manufacture of Other Non-Metallic Mineral Products	10,92	4,46	8,14	6,27
11.	Industri Logam Dasar/Manufacture of Basic Metals	-	-	-	-

REGIONAL INCOME

Lanjutan Tabel /Continued Table: 12.1.8

No Num	LAPANGAN USAHA FIELD OF WORK	2012	2013*	2014**	2015***
(1)	(2)	(3)	(4)	(5)	(6)
12.	Industri Barang Logam; Komputer, Barang Elektronik, Optik; dan Peralatan Listrik/Manufacture of Fabricated Metal Products, Computer, and Optical Products, and Electrical Equipment	10,81	5,81	7,57	5,21
13.	Industri Mesin dan Perlengkapan /Manufacture of Machinery and Equipment	1,69	10,36	8,67	3,06
14.	Industri Alat Angkutan/ Manufacture of Transport Equipment	3,38	10,21	8,67	4,98
15.	Industri Furnitur/Manufacture of Furniture	4,71	7,83	5,87	5,29
16.	Industri Pengolahan Lainnya: Jasa Reparasi dan Pemasangan Mesin dan Peralatan/Other Manufacturing, Repair and Installation of Machinery and Equipment	1,05	0,66	20,48	3,38
<b>D.</b>	<b>Pengadaan Listrik dan Gas/ Electricity and Gas</b>	<b>8,48</b>	<b>4,24</b>	<b>4,65</b>	<b>5,26</b>
1.	Ketenagalistrikan/Electricity	8,43	4,00	4,60	5,26
2.	Pengadaan Gas dan Produksi Es/Manufacture of Gas and Production of Ice	9,13	7,38	5,23	5,25
<b>E.</b>	<b>Pengadaan Air, Pengelolaan Sampah, Limbah dan Daur Ulang/Water supply, Sewerage, Waste Management and Remediation Activities</b>	<b>5,43</b>	<b>5,13</b>	<b>5,97</b>	<b>4,95</b>
<b>F.</b>	<b>Konstruksi/Construction</b>	<b>3,73</b>	<b>10,70</b>	<b>9,35</b>	<b>5,24</b>
<b>G.</b>	<b>Perdagangan Besar dan Eceran; Reparasi Mobil dan Sepeda Motor/Wholesale and Retail Trade; Repair of Motor Vehicles and Motorcycles</b>	<b>6,19</b>	<b>9,50</b>	<b>6,90</b>	<b>7,15</b>
1.	Perdagangan Mobil, Sepeda Motor dan Reparasinya/Wholesale and Retail Trade and Repair of Motor Vehicles and Motorcycles	5,04	9,01	6,09	0,87

Lanjutan Tabel /Continued Table: 12.1.8

No Num	LAPANGAN USAHA FIELD OF WORK	2012	2013*	2014**	2015***
(1)	(2)	(3)	(4)	(5)	(6)
2.	Perdagangan Besar dan Eceran, Bukan Mobil dan Sepeda Motor/ Wholesale Trade and Retail Trade Except of Motor Vehicles and Motorcycles	6,54	9,65	7,15	9,06
<b>H.</b>	<b>Transportasi dan Pergudangan/ Transportation and Storage</b>	<b>6,17</b>	<b>6,10</b>	<b>7,82</b>	<b>7,50</b>
1.	Angkutan Rel/Railways Transport	0,68	0,55	2,29	10,57
2.	Angkutan Darat/Land Transport	6,20	5,78	5,99	7,34
3.	Angkutan Laut/Sea Transport	-	-	-	-
4.	Angkutan Sungai Danau dan Penyeberangan/River, Lake, and Ferry Transport	-	-	-	-
5.	Angkutan Udara/Air Transport	-	-	-	6,78
6.	Pergudangan dan Jasa Penunjang Angkutan; Pos dan Kurir/ Warehousing and Support Services for Transportation, Postal and Courier	6,71	7,24	7,13	7,52
<b>I.</b>	<b>Penyediaan Akomodasi dan Makan Minum/Accommodation and Food Service Activities</b>	<b>9,13</b>	<b>4,46</b>	<b>6,03</b>	<b>8,47</b>
1.	Penyediaan Akomodasi/ Accommodation	5,48	4,00	7,65	8,30
2.	Penyediaan Makan Minum/Food and Beverage Service Activities	10,49	4,62	5,46	8,53
<b>J.</b>	<b>Informasi dan Komunikasi/ Information and Communication</b>	<b>6,41</b>	<b>10,75</b>	<b>9,21</b>	<b>7,58</b>
<b>K.</b>	<b>Jasa Keuangan dan Asuransi/ Financial and Insurance Activities</b>	<b>11,21</b>	<b>6,69</b>	<b>4,97</b>	<b>6,16</b>
1.	Jasa Perantara Keuangan/Financial Intermediary Services	9,99	7,79	6,33	8,12
2.	Asuransi dan Dana Pensiun/ Insurance and Pension Fund	13,69	3,87	1,43	5,54
3.	Jasa Keuangan Lainnya/Other Financial Services	11,86	6,62	4,85	2,49
4.	Jasa Penunjang Keuangan/Financial Supporting Service	9,36	6,36	6,39	4,68

REGIONAL INCOME

**Lanjutan Tabel /Continued Table: 12.1.8**

No Num	LAPANGAN USAHA FIELD OF WORK	2012	2013*	2014**	2015***
(1)	(2)	(3)	(4)	(5)	(6)
L.	Real Estat/Real Estate Activities	9,88	5,90	6,55	5,75
M,N	Jasa Perusahaan/Business Activities	6,91	8,97	7,33	5,97
O.	Administrasi Pemerintahan, Pertahanan dan Jaminan Sosial Wajib/Public Administration and Defence; Compulsory Social Security	3,25	8,41	3,92	5,21
P.	Jasa Pendidikan/Education	7,75	7,45	8,09	4,96
Q.	Jasa Kesehatan dan Kegiatan Sosial/Human Health and Social Work Activities	9,92	5,78	7,24	8,16
R,S, T,U.	Jasa lainnya/Other Services Activities	4,49	6,15	5,94	11,64
<b>PDRB</b>		<b>5,83</b>	<b>6,06</b>	<b>6,20</b>	<b>5,33</b>

**Tabel 12.1.9** **Indeks Harga Implisit Produk Domestik Regional Bruto Kabupaten Jember Menurut Lapangan Usaha (2010 = 100), 2012–2015**  
*Table 12.1.9* *Implicit Price Indices of Gross Regional Domestic Product of East Java Province by Industry (2010 = 100), 2012–2015*

No Num	LAPANGAN USAHA FIELD OF WORK	2012	2013*	2014**	2015***
(1)	(2)	(3)	(4)	(5)	(6)
<b>A</b>	<b>Pertanian, Kehutanan, dan Perikanan/Agriculture, Forestry and Fishing</b>	<b>112,71</b>	<b>115,53</b>	<b>124,30</b>	<b>133,82</b>
1.	Pertanian, Kehutanan, dan Perikanan/ <i>Agriculture, Livestock, Hunting and Agriculture Services</i>	112,65	115,12	124,14	133,88
a.	Tanaman Pangan /Food Crops	113,34	114,49	120,18	129,41
b.	Tanaman Hortikultura/ Horticultural	104,75	108,94	119,66	127,94
c.	Tanaman Perkebunan/ Plantation Crops	116,29	117,80	129,12	137,64
d.	Peternakan/ Livestock	108,74	114,06	122,64	136,18
e.	Jasa Pertanian dan Perburuan/ Agriculture Services and Hunting	107,92	114,63	122,25	137,18
2.	Kehutanan dan Penebangan Kayu/ Forestry and Logging	114,20	118,15	121,87	127,99
3.	Perikanan/Fishery	112,74	119,86	127,62	135,69
<b>B</b>	<b>Pertambangan dan Penggalian/ Mining and Quarrying</b>	<b>106,67</b>	<b>107,83</b>	<b>110,97</b>	<b>115,75</b>
1.	Pertambangan Minyak, Gas dan Panas Bumi/ Crude Petroleum, Natural Gas, and Geothermal	-	-	-	-
2.	Pertambangan Batubara dan Lignit/Coal and Lignite Mining	-	-	-	-
3.	Pertambangan Bijih Logam/ Iron Ore Mining	104,67	106,39	108,20	96,34
4.	Pertambangan dan Penggalian Lainnya/Other Mining and Quarrying	106,68	107,84	110,98	115,84
<b>C.</b>	<b>Industri Pengolahan/ Manufacturing</b>	<b>110,53</b>	<b>110,23</b>	<b>113,08</b>	<b>118,65</b>
1.	Industri Batubara dan Pengilangan Migas/ Manufacture of Coal and Refined Petroleum Products	-	-	-	-

REGIONAL INCOME

Lanjutan Tabel /Continued Table: 12.1.9

No Num	LAPANGAN USAHA FIELD OF WORK	2012	2013*	2014**	2015***
(1)	(2)	(3)	(4)	(5)	(6)
2.	Industri Makanan dan Minuman/Manufacture of Food Products and Beverages	113,99	120,97	125,28	134,12
3.	Industri Pengolahan Tembakau/Manufacture of Tobacco Products	114,55	117,73	119,05	125,35
4.	Industri Tekstil dan Pakaian Jadi/Manufacture of Textiles; and Wearing Apparel	113,66	121,66	128,07	138,17
5.	Industri Kulit, Barang dari Kulit dan Alas Kaki/Manufacture of Leather and Related Products and Footwear	114,72	121,66	127,29	134,27
6.	Industri Kayu, Barang dari Kayu dan Gabus dan Barang Anyaman dari Bambu, Rotan dan Sejenisnya/ Manufacture of Wood and of Products of Wood and Cork, and Articles of Straw and Plaiting Materials	107,55	111,58	116,69	127,32
7.	Industri Kertas dan Barang dari Kertas; Percetakan dan Reproduksi Media Rekaman/Manufacture of Paper and Paper Products, Printing and Reproduction of Recorded Media	105,90	116,94	122,57	128,16
8.	Industri Kimia, Farmasi dan Obat Tradisional/Manufacture of Chemicals and Pharmaceuticals and Botanical Products	111,81	118,15	127,32	135,82
9.	Industri Karet, Barang dari Karet dan Plastik/ Manufacture of Rubber, Rubber Products and Plastics Products	109,04	100,89	101,30	103,59
10.	Industri Barang Galian bukan Logam/ Manufacture of Other Non-Metallic Mineral Products	107,48	119,06	128,75	131,76
11.	Industri Logam Dasar/Manufacture of Basic Metals	-	-	-	-



**Lanjutan Tabel / Continued Table: 12.1.9**

No Num	LAPANGAN USAHA FIELD OF WORK	2012	2013*	2014**	2015***
(1)	(2)	(3)	(4)	(5)	(6)
12.	Industri Barang Logam; Komputer, Barang Elektronik, Optik; dan Peralatan Listrik/Manufacture of Fabricated Metal Products, Computer, and Optical Products, and Electrical Equipment	110,99	124,10	133,49	138,64
13.	Industri Mesin dan Perlengkapan /Manufacture of Machinery and Equipment	110,12	116,60	126,71	135,36
14.	Industri Alat Angkutan/ Manufacture of Transport Equipment	109,08	114,41	121,23	126,39
15.	Industri Furnitur/Manufacture of Furniture	108,66	116,89	123,15	130,72
16.	Industri Pengolahan Lainnya; Jasa Reparasi dan Pemasangan Mesin dan Peralatan/Other Manufacturing, Repair and Installation of Machinery and Equipment	104,97	105,14	124,83	127,96
<b>D.</b>	<b>Pengadaan Listrik dan Gas/ Electricity and Gas</b>	<b>91,56</b>	<b>91,17</b>	<b>92,32</b>	<b>92,37</b>
1.	Ketenagalistrikan/Electricity	89,79	88,67	89,18	88,51
2.	Pengadaan Gas dan Produksi Es/Manufacture of Gas and Production of Ice	114,55	122,59	131,48	140,59
<b>E.</b>	<b>Pengadaan Air, Pengelolaan Sampah, Limbah dan Daur Ulang/Water supply, Sewerage, Waste Management and Remediation Activities</b>	<b>108,44</b>	<b>116,82</b>	<b>123,78</b>	<b>129,02</b>
<b>F.</b>	<b>Konstruksi/Construction</b>	<b>112,03</b>	<b>120,03</b>	<b>131,87</b>	<b>140,16</b>
<b>G.</b>	<b>Perdagangan Besar dan Eceran; Reparasi Mobil dan Sepeda Motor/Wholesale and Retail Trade; Repair of Motor Vehicles and Motorcycles</b>	<b>108,10</b>	<b>113,16</b>	<b>120,93</b>	<b>127,25</b>
1.	Perdagangan Mobil, Sepeda Motor dan Reparasinya/Wholesale and Retail Trade and Repair of Motor Vehicles and Motorcycles	109,51	119,19	125,72	134,13

REGIONAL INCOME

Lanjutan Tabel /Continued Table: 12.1.9

No Num	LAPANGAN USAHA FIELD OF WORK	2012	2013*	2014**	2015***
(1)	(2)	(3)	(4)	(5)	(6)
2.	Perdagangan Besar dan Eceran, Bukan Mobil dan Sepeda Motor/ Wholesale Trade and Retail Trade Except of Motor Vehicles and Motorcycles	107,66	111,30	119,47	125,32
<b>H.</b>	<b>Transportasi dan Pergudangan/ Transportation and Storage</b>	<b>106,59</b>	<b>118,21</b>	<b>127,33</b>	<b>135,49</b>
1.	Angkutan Rel/Railways Transport	128,79	136,57	161,61	187,60
2.	Angkutan Darat/Land Transport	101,88	118,25	129,83	138,89
3.	Angkutan Laut/Sea Transport	-	-	-	-
4.	Angkutan Sungai Danau dan Penyeberangan/River, Lake, and Ferry Transport	-	-	-	-
5.	Angkutan Udara/Air Transport	-	-	161,80	173,77
6.	Pergudangan dan Jasa Penunjang Angkutan; Pos dan Kurir/ Warehousing and Support Services for Transportation, Postal and Courier	112,62	116,37	125,12	130,28
<b>I.</b>	<b>Penyediaan Akomodasi dan Makan Minum/Accommodation and Food Service Activities</b>	<b>109,39</b>	<b>116,81</b>	<b>123,03</b>	<b>129,45</b>
1.	Penyediaan Akomodasi/ Accommodation	108,35	113,95	122,89	124,88
2.	Penyediaan Makan Minum/Food and Beverage Service Activities	109,76	117,83	123,08	131,11
<b>J.</b>	<b>Informasi dan Komunikasi/ Information and Communication</b>	<b>103,67</b>	<b>103,94</b>	<b>102,69</b>	<b>109,27</b>
<b>K.</b>	<b>Jasa Keuangan dan Asuransi/ Financial and Insurance Activities</b>	<b>113,56</b>	<b>121,45</b>	<b>128,25</b>	<b>135,39</b>
1.	Jasa Perantara Keuangan/Financial Intermediary Services	115,57	124,04	130,52	135,31
2.	Asuransi dan Dana Pensiun/ Insurance and Pension Fund	111,10	119,05	128,59	137,57
3.	Jasa Keuangan Lainnya/Other Financial Services	111,35	117,88	123,16	133,88
4.	Jasa Penunjang Keuangan/Financial Supporting Service	112,54	122,42	130,54	138,61

Lanjutan Tabel /Continued Table: 12.1.9

No Num	LAPANGAN USAHA FIELD OF WORK	2012	2013*	2014**	2015***
(1)	(2)	(3)	(4)	(5)	(6)
L.	Real Estat/Real Estate Activities	106,92	114,04	120,16	127,07
M,N	Jasa Perusahaan/Business Activities	112,20	123,27	129,72	136,04
O.	Administrasi Pemerintahan, Pertahanan dan Jaminan Sosial Wajib/Public Administration and Defence; Compulsory Social Security	114,62	115,06	123,65	127,63
P.	Jasa Pendidikan/Education	121,34	128,75	137,25	142,08
Q.	Jasa Kesehatan dan Kegiatan Sosial/Human Health and Social Work Activities	107,30	111,62	119,27	126,08
R,S, T,U	Jasa lainnya/Other Services Activities	105,66	108,92	113,62	122,15
<b>PDRB</b>		<b>110,91</b>	<b>114,01</b>	<b>120,45</b>	<b>127,54</b>

**Tabel 12.1.10 Laju Pertumbuhan Indeks Harga Implisit Produk Domestik Regional Bruto Kabupaten Jember Menurut Lapangan Usaha (persen), 2010–2015**  
*Growth Rate of Implicit Price Indices of Gross Regional Domestic Product of East Java Province by Industry (percent), 2010–2015*

No Num	LAPANGAN USAHA FIELD OF WORK	2012	2013*	2014**	2015***
(1)	(2)	(3)	(4)	(5)	(6)
<b>A</b>	<b>Pertanian, Kehutanan, dan Perikanan/Agriculture, Forestry and Fishing</b>	<b>5,86</b>	<b>2,50</b>	<b>7,60</b>	<b>7,66</b>
1.	Pertanian, Kehutanan, dan Perikanan/ <i>Agriculture, Livestock, Hunting and Agriculture Services</i>	5,66	2,19	7,84	7,85
a.	Tanaman Pangan /Food Crops	6,05	1,01	4,97	7,68
b.	Tanaman Hortikultura/ Horticultural	0,30	4,00	9,83	6,92
c.	Tanaman Perkebunan/ Plantation Crops	7,99	1,30	9,62	6,59
d.	Peternakan/ Livestock	3,20	4,90	7,53	11,04
e.	Jasa Pertanian dan Perburuan/ <i>Agriculture Services and Hunting</i>	2,76	6,22	6,64	12,21
2.	Kehutanan dan Penebangan Kayu/ <i>Forestry and Logging</i>	6,00	3,46	3,15	5,02
3.	Perikanan/Fishery	8,64	6,34	6,48	6,32
<b>B</b>	<b>Pertambangan dan Penggalian/ Mining and Quarrying</b>	<b>2,18</b>	<b>1,09</b>	<b>2,91</b>	<b>4,31</b>
1.	Pertambangan Minyak, Gas dan Panas Bumi/ Crude Petroleum, Natural Gas, and Geothermal	-	-	-	-
2.	Pertambangan Batubara dan Lignit/Coal and Lignite Mining	-	-	-	-
3.	Pertambangan Bijih Logam/ Iron Ore Mining	1,39	1,64	1,71	(10,96)
4.	Pertambangan dan Penggalian Lainnya/Other Mining and Quarrying	2,19	1,09	2,92	4,38
<b>C</b>	<b>Industri Pengolahan/ Manufacturing</b>	<b>4,85</b>	<b>(0,27)</b>	<b>2,58</b>	<b>4,92</b>
1.	Industri Batubara dan Pengilangan Migas/ Manufacture of Coal and Refined Petroleum Products	-	-	-	-

Lanjutan Tabel / Continued Table: 12.1.10

No Num	LAPANGAN USAHA FIELD OF WORK	2012	2013*	2014**	2015***
(1)	(2)	(3)	(4)	(5)	(6)
2.	Industri Makanan dan Minuman/Manufacture of Food Products and Beverages	5,70	6,12	3,56	7,05
3.	Industri Pengolahan Tembakau/Manufacture of Tobacco Products	9,50	2,77	1,12	5,29
4.	Industri Tekstil dan Pakaian Jadi/Manufacture of Textiles; and Wearing Apparel	8,72	7,03	5,27	7,89
5.	Industri Kulit, Barang dari Kulit dan Alas Kaki/Manufacture of Leather and Related Products and Footwear	9,69	6,04	4,63	5,48
6.	Industri Kayu, Barang dari Kayu dan Gabus dan Barang Anyaman dari Bambu, Rotan dan Sejenisnya/Manufacture of Wood and of Products of Wood and Cork, and Articles of Straw and Plaiting Materials	2,10	3,75	4,58	9,11
7.	Industri Kertas dan Barang dari Kertas; Percetakan dan Reproduksi Media Rekaman/Manufacture of Paper and Paper Products, Printing and Reproduction of Recorded Media	2,31	10,43	4,81	4,56
8.	Industri Kimia, Farmasi dan Obat Tradisional/Manufacture of Chemicals and Pharmaceuticals and Botanical Products	6,68	5,67	7,77	6,67
9.	Industri Karet, Barang dari Karet dan Plastik/Manufacture of Rubber, Rubber Products and Plastics Products	4,17	(7,47)	0,40	2,26
10.	Industri Barang Galian bukan Logam/Manufacture of Other Non-Metallic Mineral Products	5,12	10,78	8,14	2,34
11.	Industri Logam Dasar/Manufacture of Basic Metals	-	-	-	-

REGIONAL INCOME

Lanjutan Tabel /Continued Table: 12.1.10

No Num	LAPANGAN USAHA FIELD OF WORK	2012	2013*	2014**	2015***
(1)	(2)	(3)	(4)	(5)	(6)
12.	Industri Barang Logam; Komputer, Barang Elektronik, Optik; dan Peralatan Listrik/Manufacture of Fabricated Metal Products, Computer, and Optical Products, and Electrical Equipment	6,47	11,81	7,57	3,86
13.	Industri Mesin dan Perlengkapan /Manufacture of Machinery and Equipment	5,99	5,88	8,67	6,83
14.	Industri Alat Angkutan/ Manufacture of Transport Equipment	4,99	4,88	5,96	4,26
15.	Industri Furnitur/Manufacture of Furniture	6,25	7,57	5,35	6,15
16.	Industri Pengolahan Lainnya: Jasa Reparasi dan Pemasangan Mesin dan Peralatan/Other Manufacturing, Repair and Installation of Machinery and Equipment	2,81	0,16	18,73	2,50
<b>D.</b>	<b>Pengadaan Listrik dan Gas/ Electricity and Gas</b>	<b>(4,80)</b>	<b>(0,42)</b>	<b>1,26</b>	<b>0,06</b>
1.	Ketenagalistrikan/Electricity	(6,01)	(1,24)	0,58	(0,76)
2.	Pengadaan Gas dan Produksi Es/Manufacture of Gas and Production of Ice	9,50	7,02	7,25	6,93
<b>E.</b>	<b>Pengadaan Air, Pengelolaan Sampah, Limbah dan Daur Ulang/Water supply, Sewerage, Waste Management and Remediation Activities</b>	<b>6,39</b>	<b>7,72</b>	<b>5,97</b>	<b>4,23</b>
<b>F.</b>	<b>Konstruksi/Construction</b>	<b>4,49</b>	<b>7,14</b>	<b>9,86</b>	<b>6,29</b>
<b>G.</b>	<b>Perdagangan Besar dan Eceran; Reparasi Mobil dan Sepeda Motor/Wholesale and Retail Trade; Repair of Motor Vehicles and Motorcycles</b>	<b>3,66</b>	<b>4,68</b>	<b>6,87</b>	<b>5,23</b>
1.	Perdagangan Mobil, Sepeda Motor dan Reparasinya/Wholesale and Retail Trade and Repair of Motor Vehicles and Motorcycles	5,02	8,83	5,48	6,69

Lanjutan Tabel / Continued Table: 12.1.10

No Num	LAPANGAN USAHA FIELD OF WORK	2012	2013*	2014**	2015***
(1)	(2)	(3)	(4)	(5)	(6)
2.	Perdagangan Besar dan Eceran, Bukan Mobil dan Sepeda Motor/ Wholesale Trade and Retail Trade Except of Motor Vehicles and Motorcycles	3,24	3,38	7,34	4,89
<b>H.</b>	<b>Transportasi dan Pergudangan/ Transportation and Storage</b>	<b>4,11</b>	<b>10,90</b>	<b>9,69</b>	<b>6,42</b>
1.	Angkutan Rel/Railways Transport	28,37	6,03	18,34	16,08
2.	Angkutan Darat/Land Transport	2,26	16,07	9,80	6,98
3.	Angkutan Laut/Sea Transport	-	-	-	-
4.	Angkutan Sungai Danau dan Penyeberangan/River, Lake, and Ferry Transport	-	-	-	-
5.	Angkutan Udara/Air Transport	-	-	-	7,39
6.	Pergudangan dan Jasa Penunjang Angkutan; Pos dan Kurir/ Warehousing and Support Services for Transportation, Postal and Courier	4,78	3,34	7,52	4,12
<b>I.</b>	<b>Penyediaan Akomodasi dan Makan Minum/Accommodation and Food Service Activities</b>	<b>6,91</b>	<b>6,78</b>	<b>5,32</b>	<b>5,22</b>
1.	Penyediaan Akomodasi/ Accommodation	6,01	5,17	7,85	1,62
2.	Penyediaan Makan Minum/Food and Beverage Service Activities	7,23	7,35	4,46	6,52
<b>J.</b>	<b>Informasi dan Komunikasi/ Information and Communication</b>	<b>0,02</b>	<b>0,26</b>	<b>(1,21)</b>	<b>6,41</b>
<b>K.</b>	<b>Jasa Keuangan dan Asuransi/ Financial and Insurance Activities</b>	<b>7,97</b>	<b>6,95</b>	<b>5,60</b>	<b>5,57</b>
1.	Jasa Perantara Keuangan/Financial Intermediary Services	9,80	7,33	5,23	3,67
2.	Asuransi dan Dana Pensiun/ Insurance and Pension Fund	5,31	7,16	8,01	6,98
3.	Jasa Keuangan Lainnya/Other Financial Services	6,30	5,86	4,48	8,71
4.	Jasa Penunjang Keuangan/Financial Supporting Service	5,58	8,78	6,63	6,18

REGIONAL INCOME

Lanjutan Tabel /Continued Table: 12.1.10

No Num	LAPANGAN USAHA FIELD OF WORK	2012	2013*	2014**	2015***
(1)	(2)	(3)	(4)	(5)	(6)
L.	Real Estat/Real Estate Activities	1,51	6,66	5,37	5,75
M,N	Jasa Perusahaan/Business Activities	5,58	9,87	5,23	4,88
O.	Administrasi Pemerintahan, Pertahanan dan Jaminan Sosial Wajib/Public Administration and Defence; Compulsory Social Security	8,27	0,39	7,46	3,22
P.	Jasa Pendidikan/Education	12,73	6,11	6,60	3,52
Q.	Jasa Kesehatan dan Kegiatan Sosial/Human Health and Social Work Activities	3,84	4,03	6,85	5,71
R,S, T,U	Jasa lainnya/ Other Services Activities	1,11	3,08	4,32	7,50
<b>PDRB</b>		<b>5,09</b>	<b>2,79</b>	<b>5,65</b>	<b>5,88</b>



17

Tingkat Pengangguran Terbuka  
Kabupaten Jember  
Berada Pada Posisi Ke 17  
di Jawa Timur

03

Tingkat Partisipasi  
Angkatan Kerja  
Kabupaten Jember  
Menempati Posisi  
ke 3 Terkecil  
Di Jawa Timur

Luas Wilayah  
Kabupaten Jember  
Menempati Posisi  
ke 3 Terluas  
di Jawa Timur

Perbandingan  
Kabupaten/Kota

*Regency / Municipality  
Comparison*

Jumlah Penduduk Kabupaten Jember  
Menempati Posisi Ke -3 Terbesar  
di Jawa Timur

03

03

Perbandingan  
Kabupaten/Kota

*Regency / Municipality Comparison*

13

<http://jemberkab.bps.go.id>

**Tabel** Jumlah Penduduk Menurut Kabupaten/Kota, 2012-2015  
**Table** 13.1.1 Number of Population by Regency and Municipality, 2012-2015

Kabupaten/Kota Regency/Municipality		2012	2013	2014	2015
[1]		[2]	[3]	[4]	[5]
01	Kabupaten Pacitan	545 905	547 917	549 481	550 986
02	Kabupaten Ponorogo	861 806	863 890	865 809	867 393
03	Kabupaten Trenggalek	681 706	683 791	686 781	689 200
04	Kabupaten Tulungagung	1 004 711	1 009 411	1 015 974	1 021 190
05	Kabupaten Blitar	1 130 423	1 136 701	1 140 793	1 145 396
06	Kabupaten Kediri	1 521 895	1 530 504	1 538 929	1 546 883
07	Kabupaten Malang	2 490 878	2 508 698	2 527 087	2 544 315
08	Kabupaten Lumajang	1 017 900	1 023 818	1 026 378	1 030 193
09	Kabupaten Jember	2 367 482	2 381 400	2 394 608	2 407 115
10	Kabupaten Banyuwangi	1 574 528	1 582 586	1 588 082	1 594 083
11	Kabupaten Bondowoso	748 127	752 791	756 989	761 205
12	Kabupaten Situbondo	657 874	660 702	666 013	669 713
13	Kabupaten Probolinggo	1 116 390	1 123 204	1 132 690	1 140 480
14	Kabupaten Pasuruan	1 543 723	1 556 711	1 569 507	1 581 787
15	Kabupaten Sidoarjo	2 016 974	2 048 986	2 083 924	2 117 279
16	Kabupaten Mojokerto	1 049 886	1 057 808	1 070 486	1 080 389

REGENCY/MUNICIPALITY COMPARISON

Lanjutan Tabel /Continued Table: 13.1.1

Kabupaten / Kota Regency / Municipality		2012	2013	2014	2015
[1]		[2]	[3]	[4]	[5]
17	Kabupaten Jombang	1 220 404	1 230 881	1 234 501	1 240 985
18	Kabupaten Nganjuk	1 028 914	1 033 597	1 037 723	1 041 716
19	Kabupaten Madiun	669 088	671 883	673 988	676 087
20	Kabupaten Magetan	624 373	625 703	626 614	627 413
21	Kabupaten Ngawi	822 605	824 587	827 829	828 783
22	Kabupaten Bojonegoro	1 223 079	1 227 704	1 232 386	1 236 607
23	Kabupaten Tuban	1 134 584	1 141 497	1 147 097	1 152 915
24	Kabupaten Lamongan	1 184 581	1 186 382	1 187 084	1 187 795
25	Kabupaten Gresik	1 211 686	1 227 101	1 241 613	1 256 313
26	Kabupaten Bangkalan	928 024	937 497	945 821	954 305
27	Kabupaten Sampang	903 613	913 499	925 911	936 801
28	Kabupaten Pamekasan	817 690	827 407	836 224	845 314
29	Kabupaten Sumenep	1 056 415	1 061 211	1 067 202	1 072 113
71	Kota Kediri	273 695	276 619	278 072	280 004
72	Kota Blitar	134 723	135 702	136 903	137 908
73	Kota Malang	834 527	840 803	845 973	851 298
74	Kota Probolinggo	222 292	223 881	226 777	229 013
75	Kota Pasuruan	190 191	192 285	193 329	194 815

Lanjutan Tabel /Continued Table: 13.1.1

Kabupaten/Kota Regency/Municipality		2012	2013	2014	2015
[1]		[2]	[3]	[4]	[5]
76	Kota Mojokerto	122 594	123 806	124 719	125 706
77	Kota Madiun	172 886	174 114	174 373	174 995
78	Kota Surabaya	2 805 718	2 821 929	2 833 924	2 848 583
79	Kota Batu	194 700	196 189	198 608	200 485
<b>Jumlah/Total</b>		<b>38 106 590</b>	<b>38 363 195</b>	<b>38 610 202</b>	<b>38 847 561</b>

REGENCY/MUNICIPALITY COMPARISON

**Tabel** 13.1.2 **Luas Wilayah dan Kepadatan Penduduk Menurut Kabupaten/ Kota, 2013 - 2015**  
**Table** 13.1.2 **Areas and Population Density by Regency and Municipality, 2013 - 2015**

	Kabupaten/Kota Regency/Municipality	Luas Wilayah/Area	Kepadatan Penduduk/Population Density		
			2013	2014	2015
	[1]	[2]	[3]	[4]	[5]
01	Kabupaten Pacitan	1 419,00	386,13	387,23	388,29
02	Kabupaten Ponorogo	1 503,00	574,78	576,05	577,11
03	Kabupaten Trenggalek	1 261,00	542,26	544,63	546,55
04	Kabupaten Tulungagung	1 132,00	891,71	897,50	902,11
05	Kabupaten Blitar	1 629,00	697,79	700,30	703,13
06	Kabupaten Kediri	1 387,00	1 103,46	1 109,54	1 115,27
07	Kabupaten Malang	3 519,00	712,90	718,13	723,02
08	Kabupaten Lumajang	1 791,00	571,65	573,08	575,21
09	Kabupaten Jember	3 293,00	723,17	727,18	730,98
10	Kabupaten Banyuwangi	3 457,00	457,79	459,38	461,12
11	Kabupaten Bondowoso	1 560,00	482,56	485,25	487,95
12	Kabupaten Situbondo	1 639,00	403,11	406,35	408,61
13	Kabupaten Probolinggo	1 697,00	661,88	667,47	672,06
14	Kabupaten Pasuruan	1 474,00	1 056,11	1 064,79	1 073,13
15	Kabupaten Sidoarjo	715,00	2 865,71	2 914,58	2 961,23
16	Kabupaten Mojokerto	969,00	1 091,65	1 104,73	1 114,95

Lanjutan Tabel /Continued Table: 13.1.2

	Kabupaten/Kota Regency/Municipality	Luas Wilayah/Area	Kepadatan Penduduk/Population Density		
			2013	2014	2015
	[1]	[2]	[3]	[4]	[5]
17	Kabupaten Jombang	1 159,00	1 062,02	1 065,14	1 070,74
18	Kabupaten Nganjuk	1 224,00	844,44	847,81	851,08
19	Kabupaten Madiun	1 011,00	664,57	666,65	668,73
20	Kabupaten Magetan	689,00	908,13	909,45	910,61
21	Kabupaten Ngawi	1 298,00	635,28	637,77	638,51
22	Kabupaten Bojonegoro	2 307,00	532,16	534,19	536,02
23	Kabupaten Tuban	1 858,00	614,37	617,38	620,51
24	Kabupaten Lamongan	1 813,00	654,38	654,76	655,15
25	Kabupaten Gresik	1 195,00	1 026,86	1 039,01	1 051,31
26	Kabupaten Bangkalan	1 249,00	750,60	757,26	764,06
27	Kabupaten Sampang	1 229,00	743,29	753,39	762,25
28	Kabupaten Pamekasan	792,00	1 044,71	1 055,84	1 067,32
29	Kabupaten Sumenep	1 999,00	530,87	533,87	536,32
71	Kota Kediri	63,00	4 390,78	4 413,84	4 444,51
72	Kota Blitar	33,00	4 112,18	4 148,58	4 179,03
73	Kota Malang	110,00	7 643,66	7 690,66	7 739,07
74	Kota Probolinggo	52,00	4 305,40	4 361,10	4 404,10

REGENCY/MUNICIPALITY COMPARISON

Lanjutan Tabel /Continued Table: 13.1.2

	Kabupaten/Kota Regency/Municipality	Luas Wilayah/Area	Kepadatan Penduduk/Population Dencity		
			2013	2014	2015
	[1]	[2]	[3]	[4]	[5]
76	Kota Pasuruan	37,00	5 196,89	5 225,11	5 265,27
76	Kota Mojokerto	16,00	7 737,88	7 794,94	7 856,63
77	Kota Madiun	34,00	5 121,00	5 128,62	5 146,91
78	Kota Surabaya	355,00	7 949,10	7 982,88	8 024,18
79	Kota Batu	188,40	1 041,34	1 054,18	1 064,15
<b>Jumlah/Total</b>		<b>47 156,40</b>	<b>813,53</b>	<b>818,77</b>	<b>823,80</b>



Tabel  
Table13.1.3 Indikator-indikator Indeks Pembangunan Manusia Menurut Kabupaten/Kota, 2015  
*Indicators of Human Development Index by Regency and Municipality, 2015*

	Kabupaten/Kota <i>Regency/Municipality</i>	Angka Harapan Hidup/ <i>Life</i> <i>Expectancy</i>	Harapan Lama Sekolah/ <i>Expectation</i> <i>Years of</i> <i>Schooling</i>	Rata-rata Lama Sekolah/ <i>Mean Years</i> <i>of Schooling</i>	Pengeluaran Riel perkapita/ <i>Per Capita</i> <i>Expenditure</i>
	[1]	[2]	[3]	[4]	[5]
01	Kabupaten Pacitan	71,05	11,94	6,88	7 685,94
02	Kabupaten Ponorogo	72,08	13,29	6,96	8 654,40
03	Kabupaten Trenggalek	72,91	12,08	7,18	8 444,70
04	Kabupaten Tulungagung	73,28	12,73	7,72	9 533,72
05	Kabupaten Blitar	72,80	11,98	7,24	9 272,39
06	Kabupaten Kediri	72,14	12,15	7,41	9 883,09
07	Kabupaten Malang	71,98	11,98	6,73	8 844,68
08	Kabupaten Lumajang	69,27	11,61	6,04	7 921,21
09	Kabupaten Jember	68,20	12,01	5,76	8 255,28
10	Kabupaten Banyuwangi	70,03	12,20	6,88	10 691,79
11	Kabupaten Bondowoso	65,73	12,86	5,53	9 518,93
12	Kabupaten Situbondo	68,28	12,98	5,67	8 676,63
13	Kabupaten Probolinggo	66,15	12,04	5,66	9 976,33
14	Kabupaten Pasuruan	69,83	11,80	6,50	8 706,84

REGENCY/MUNICIPALITY COMPARISON

Lanjutan Tabel /Continued Table: 13.1.3

	Kabupaten/Kota Regency/Municipality	Angka Harapan Hidup/Life Expectancy	Harapan Lama Sekolah/ Expectation Years of Schooling	Rata-rata Lama Sekolah/ Mean Years of Schooling	Pengelu- aran Riel perkapit a/ Per Capita Expendit ure
	[1]	[2]	[3]	[4]	[5]
15	Kabupaten Sidoarjo	73,63	13,89	10,10	12 879,00
16	Kabupaten Mojokerto	71,96	12,18	7,75	11 559,50
17	Kabupaten Jombang	71,67	12,68	7,59	9 963,25
18	Kabupaten Nganjuk	70,97	12,68	7,33	10 994,82
19	Kabupaten Madiun	70,36	13,10	6,99	10 710,22
20	Kabupaten Magetan	72,01	13,60	7,65	11 593,73
21	Kabupaten Ngawi	71,53	12,31	6,53	10 583,86
22	Kabupaten Bojonegoro	70,51	12,09	6,64	8 993,21
23	Kabupaten Tuban	70,55	12,07	6,20	8 940,49
24	Kabupaten Lamongan	71,67	13,43	7,28	9 821,50
25	Kabupaten Gresik	72,30	13,19	8,93	11 548,08
26	Kabupaten Bangkalan	69,72	11,55	5,08	7 667,19
27	Kabupaten Sampang	67,58	11,09	3,65	7 826,56
28	Kabupaten Pamekasan	66,86	13,34	5,73	7 678,96
29	Kabupaten Sumenep	70,42	12,41	4,89	7 577,27

Lanjutan Tabel / Continued Table: 13.1.3

Kabupaten/Kota Regency/Municipality		Angka Harapan Hidup/Life Expectancy	Harapan Lama Sekolah/ Expectation of Years of Schooling	Rata-rata Lama Sekolah/ Mean Years of Schooling	Pengeluaran Riel perkapita/ Per Capita Expenditure
[1]		[2]	[3]	[4]	[5]
71	Kota Kediri	73,62	14,30	9,88	10 732,97
72	Kota Blitar	73,00	13,53	9,87	12 258,15
73	Kota Malang	72,60	15,23	10,13	15 419,88
74	Kota Probolinggo	69,72	13,32	8,46	10 557,66
75	Kota Pasuruan	70,84	13,56	9,07	11 962,52
76	Kota Mojokerto	72,69	13,33	9,92	12 060,50
77	Kota Madiun	72,41	14,06	11,08	14 723,00
78	Kota Surabaya	73,85	13,52	10,24	15 991,04
79	Kota Batu	72,16	13,16	8,44	11 274,41
<b>Jumlah/Total</b>		<b>70,68</b>	<b>12,66</b>	<b>7,14</b>	<b>10 383,00</b>

REGENCY/MUNICIPALITY COMPARISON

**Tabel**  
*Table*

13.1.4

**Indeks Pembangunan Manusia Berdasarkan Indeks Penentu Menurut Kabupaten/ Kota, 2015**  
*Human Development Index by Composite Index by Regency and Municipality, 2015*

<b>Kabupaten/Kota Regency/Municipality</b>		<b>Indeks Kesehatan /Health Index</b>	<b>Indeks Pendidikan /Education Index</b>	<b>Indeks Daya Beli/ Purchasing Power Parity</b>	<b>IPM/HDI</b>
<b>[1]</b>		<b>[2]</b>	<b>[3]</b>	<b>[4]</b>	<b>[5]</b>
01	Kabupaten Pacitan	0,79	0,56	0,62	64,92
02	Kabupaten Ponorogo	0,80	0,60	0,66	68,16
03	Kabupaten Trenggalek	0,81	0,57	0,65	67,25
04	Kabupaten Tulungagung	0,82	0,61	0,69	70,07
05	Kabupaten Blitar	0,81	0,57	0,68	68,13
06	Kabupaten Kediri	0,80	0,58	0,70	68,91
07	Kabupaten Malang	0,80	0,56	0,66	66,63
08	Kabupaten Lumajang	0,76	0,52	0,63	63,02
09	Kabupaten Jember	0,74	0,53	0,64	63,04
10	Kabupaten Banyuwangi	0,77	0,57	0,72	68,08
11	Kabupaten Bondowoso	0,70	0,54	0,69	63,95
12	Kabupaten Situbondo	0,74	0,55	0,66	64,53
13	Kabupaten Probolinggo	0,71	0,52	0,70	63,83
14	Kabupaten Pasuruan	0,77	0,54	0,66	65,04

Lanjutan Tabel /Continued Table: 13.1.4

Kabupaten/Kota Regency/Municipality		Indeks Kesehatan/ Health Index	Indeks Pendidikan /Education Index	Indeks Daya Beli/ Purchasing Power Parity	IPM/HDI
[1]		[2]	[3]	[4]	[5]
15	Kabupaten Sidoarjo	0,83	0,72	0,78	77,43
16	Kabupaten Mojokerto	0,80	0,60	0,75	70,85
17	Kabupaten Jombang	0,79	0,61	0,70	69,59
18	Kabupaten Nganjuk	0,78	0,60	0,73	69,90
19	Kabupaten Madiun	0,77	0,60	0,72	69,39
20	Kabupaten Magetan	0,80	0,63	0,72	71,39
21	Kabupaten Ngawi	0,79	0,56	0,72	68,32
22	Kabupaten Bojonegoro	0,78	0,56	0,67	66,17
23	Kabupaten Tuban	0,78	0,54	0,67	65,52
24	Kabupaten Lamongan	0,79	0,62	0,70	69,84
25	Kabupaten Gresik	0,80	0,66	0,75	73,57
26	Kabupaten Bangkalan	0,76	0,49	0,62	61,49
27	Kabupaten Sampang	0,73	0,43	0,63	58,18
28	Kabupaten Pamekasan	0,72	0,56	0,62	63,10
29	Kabupaten Sumenep	0,78	0,51	0,62	62,38

REGENCY/MUNICIPALITY COMPARISON

Lanjutan Tabel /Continued Table: 13.1.4

Kabupaten/Kota Regency/Municipality		Indeks Kesehatan/ Health Index	Indeks Pendidikan /Education Index	Indeks Daya Beli/ Purchasing Power Parity	IPM/HDI
[1]		[2]	[3]	[4]	[5]
71	Kota Kediri	0,82	0,73	0,72	75,67
72	Kota Blitar	0,82	0,71	0,76	76,00
73	Kota Malang	0,81	0,76	0,83	80,05
74	Kota Probolinggo	0,76	0,65	0,72	71,01
75	Kota Pasuruan	0,78	0,68	0,76	73,78
76	Kota Mojokerto	0,81	0,70	0,76	75,54
77	Kota Madiun	0,81	0,76	0,82	79,48
78	Kota Surabaya	0,83	0,72	0,84	79,47
79	Kota Batu	0,80	0,65	0,74	72,62
<b>Jumlah/Total</b>		<b>0,78</b>	<b>0,59</b>	<b>0,71</b>	<b>68,95</b>

**Tabel** 13.1.5 Tingkat Pengangguran Terbuka Menurut Kabupaten/Kota, 2012 - 2015  
**Table** 13.1.5 *Open Unemployment Rate by Regency and Municipality, 2012 - 2015*

Kabupaten/Kota Regency/Municipality		2012	2013	2014	2015
[1]		[2]	[3]	[4]	[5]
01	Kabupaten Pacitan	1,02	0,99	1,08	0,97
02	Kabupaten Ponorogo	3,14	3,25	3,66	3,68
03	Kabupaten Trenggalek	2,98	4,04	4,20	2,46
04	Kabupaten Tulungagung	3,10	2,71	2,42	3,95
05	Kabupaten Blitar	2,82	3,64	3,08	2,79
06	Kabupaten Kediri	4,08	4,65	4,91	5,02
07	Kabupaten Malang	3,75	5,17	4,83	4,95
08	Kabupaten Lumajang	4,60	2,01	2,83	2,60
09	Kabupaten Jember	3,77	3,94	4,64	4,77
10	Kabupaten Banyuwangi	3,41	4,65	7,17	2,55
11	Kabupaten Bondowoso	3,60	2,04	3,72	1,75
12	Kabupaten Situbondo	3,33	3,01	4,15	3,57
13	Kabupaten Probolinggo	1,92	3,30	1,47	2,51
14	Kabupaten Pasuruan	6,38	4,34	4,43	6,41
15	Kabupaten Sidoarjo	5,37	4,12	3,88	6,30
16	Kabupaten Mojokerto	3,35	3,16	3,81	4,05

REGENCY/MUNICIPALITY COMPARISON

Lanjutan Tabel /Continued Table: 13.1.5

Kabupaten/Kota Regency/Municipality		2012	2013	2014	2015
[1]	[2]	[3]	[4]	[5]	
17	Kabupaten Jombang	6,72	5,59	4,39	6,11
18	Kabupaten Nganjuk	4,09	4,73	3,93	2,10
19	Kabupaten Madiun	3,99	4,63	3,38	6,99
20	Kabupaten Magetan	3,64	2,96	4,28	6,05
21	Kabupaten Ngawi	2,94	4,97	5,61	3,99
22	Kabupaten Bojonegoro	3,42	5,81	3,21	5,01
23	Kabupaten Tuban	4,13	4,30	3,63	3,03
24	Kabupaten Lamongan	4,75	4,93	4,30	4,10
25	Kabupaten Gresik	6,78	4,55	5,06	5,67
26	Kabupaten Bangkalan	5,13	6,78	5,68	5,00
27	Kabupaten Sampang	1,71	4,68	2,22	2,51
28	Kabupaten Pamekasan	2,29	2,17	2,14	4,26
29	Kabupaten Sumenep	1,14	2,56	1,01	2,07
71	Kota Kediri	8,12	7,92	7,66	8,46
72	Kota Blitar	3,68	6,17	5,71	3,80
73	Kota Malang	7,96	7,73	7,22	7,28
74	Kota Probolinggo	5,26	4,48	5,16	4,01
75	Kota Pasuruan	4,54	5,41	6,09	5,57



Lanjutan Tabel /Continued Table: 13.1.5

Kabupaten/Kota Regency/Municipality		2012	2013	2014	2015
[1]		[2]	[3]	[4]	[5]
76	Kota Mojokerto	7,52	5,73	4,42	4,88
77	Kota Madiun	6,89	6,57	6,93	5,10
78	Kota Surabaya	5,27	5,32	5,82	7,01
79	Kota Batu	3,51	2,30	2,43	4,29
<b>Jumlah/Total</b>		<b>4,09</b>	<b>4,30</b>	<b>4,19</b>	<b>4,47</b>

<http://jemberkab.bps.go.id>

REGENCY/MUNICIPALITY COMPARISON

**Tabel** 13.1.6 **Tingkat Partisipasi Angkatan Kerja Menurut Kabupaten/Kota di Provinsi Jawa Timur, 2012-2015**  
**Table** 13.1.6 **Labour Force Participation Rate by Regency/Municipality of Jawa Timur Province, 2012-2015**

	<b>Kabupaten/Kota</b>	<b>2012</b>	<b>2013</b>	<b>2014</b>	<b>2015</b>
	<b>Regency/Municipality</b>				
	<b>[1]</b>	<b>[2]</b>	<b>[3]</b>	<b>[4]</b>	<b>[5]</b>
01	Kabupaten Pacitan	79,70	79,44	80,28	80,64
02	Kabupaten Ponorogo	73,39	71,81	72,31	70,24
03	Kabupaten Trenggalek	77,27	77,46	74,00	74,43
04	Kabupaten Tulungagung	72,21	71,52	72,57	69,63
05	Kabupaten Blitar	73,55	71,99	69,12	67,57
06	Kabupaten Kediri	69,72	68,39	67,28	67,93
07	Kabupaten Malang	70,16	68,74	66,04	66,28
08	Kabupaten Lumajang	67,35	65,63	65,09	66,75
09	Kabupaten Jember	64,30	65,01	63,74	63,98
10	Kabupaten Banyuwangi	73,42	72,84	69,15	72,87
11	Kabupaten Bondowoso	70,74	67,48	70,55	71,33
12	Kabupaten Situbondo	69,40	68,62	66,47	68,90
13	Kabupaten Probolinggo	75,42	72,81	69,92	69,19
14	Kabupaten Pasuruan	70,22	70,72	70,91	67,70
15	Kabupaten Sidoarjo	66,63	67,37	67,94	67,49
16	Kabupaten Mojokerto	69,96	67,87	67,80	69,56

Lanjutan Tabel /Continued Table: 13.1.6

Kabupaten/Kota Regency/Municipality		2012	2013	2014	2015
[1]	[2]	[3]	[4]	[5]	
17	Kabupaten Jombang	66,54	64,18	64,82	68,79
18	Kabupaten Nganjuk	67,57	69,64	67,17	64,48
19	Kabupaten Madiun	69,79	69,86	68,73	66,12
20	Kabupaten Magetan	72,09	71,50	69,14	70,60
21	Kabupaten Ngawi	65,69	73,17	67,29	65,95
22	Kabupaten Bojonegoro	69,18	72,99	65,49	66,22
23	Kabupaten Tuban	66,23	70,01	64,00	67,18
24	Kabupaten Lamongan	68,12	70,50	66,64	68,63
25	Kabupaten Gresik	63,07	67,60	63,66	64,69
26	Kabupaten Bangkalan	70,32	70,61	69,44	69,64
27	Kabupaten Sampang	76,54	72,37	76,85	68,37
28	Kabupaten Pamekasan	77,53	77,97	75,08	70,05
29	Kabupaten Sumenep	76,89	75,59	74,10	69,99
71	Kota Kediri	67,09	64,18	67,77	65,70
72	Kota Blitar	64,75	66,53	66,46	71,46
73	Kota Malang	64,16	65,99	63,66	60,56
74	Kota Probolinggo	67,71	63,70	66,94	63,61
75	Kota Pasuruan	68,09	69,13	67,78	67,24

REGENCY/MUNICIPALITY COMPARISON

Lanjutan Tabel /Continued Table: 13.1.6

Kabupaten/Kota Regency/Municipality		2012	2013	2014	2015
[1]		[2]	[3]	[4]	[5]
76	Kota Mojokerto	71,41	70,18	68,07	69,87
77	Kota Madiun	62,83	66,39	63,54	65,97
78	Kota Surabaya	66,14	67,86	66,56	66,10
79	Kota Batu	70,25	70,58	70,38	68,60
<b>Jumlah/Total</b>		<b>69,57</b>	<b>69,78</b>	<b>68,12</b>	<b>67,84</b>

# DATA

## MENCERDASKAN BANGSA

-----*Enlighten the Nation*-----

<http://jemberkab.bps.go.id>



**BADAN PUSAT STATISTIK  
KABUPATEN JEMBER**  
*Statistics of Jember Regency*

Jl. Cendrawasih No. 20 Jember 68116, Jawa Timur, Indonesia,  
Telp (62-331) 487642, Faks (62-311) 427533,  
Homepage : <http://jemberkab.bps.go.id>  
email : [bps3500@bps.go.id](mailto:bps3500@bps.go.id)