

**KECAMATAN CIDADAP DALAM ANGKA TAHUN**  
**CIDADAP DISTRICT IN FIGURES**

**2010**

Nomor Katalog / Catalogue Number :  
*1403.3273.260*

Nomor Publikasi BPS / BPS Publication Number :  
*3273260.0601*

Ukuran Buku / Book Size :  
*15 cm x 21 cm*

Jumlah Halaman / Number of Pages :  
*xvii +104 Halaman / Pages*

Naskah / Manuscript :  
*Rudi Hermawan*  
*Seksi IPDS Badan Pusat Statistik Kota Bandung*

Penyunting / Editor :  
*Badan Pusat Statistik Kota Bandung*

Gambar Grafik / Graphic Design :  
*Seksi Integrasi Pengolahan dan Diseminasi Statistik*

Penerbit / Publisher :  
*Badan Pusat Statistik Kota Bandung*

**Boleh dikutip dengan menyebutkan sumbernya**  
*May be cited with reference to the source*

**KECAMATAN CIDADAP**

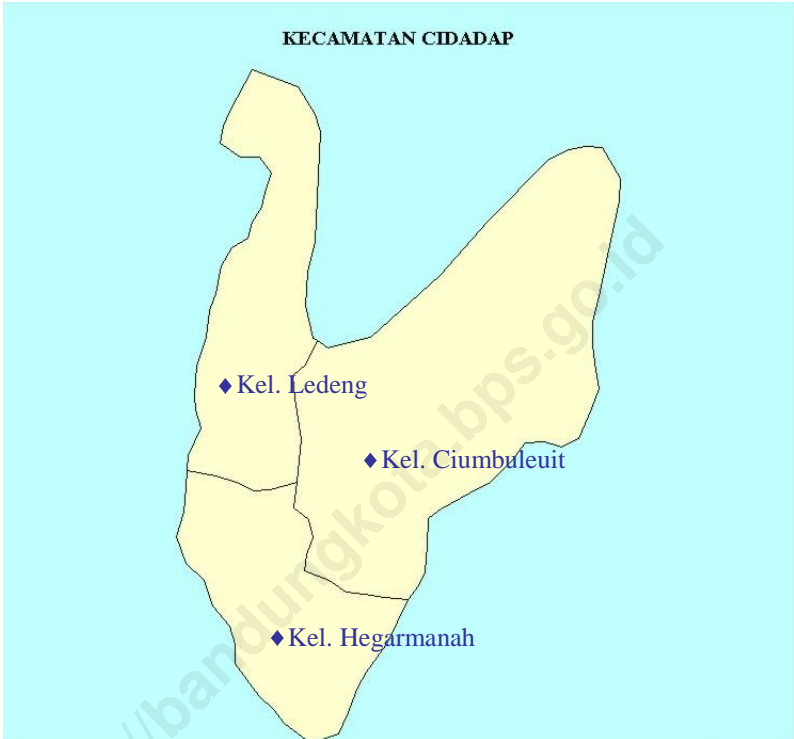

---

## KATA PENGANTAR

Publikasi “Kecamatan Cidada Dalam Angka Tahun 2010” mencoba menjawab kebutuhan akan data di tingkat wilayah yang lebih kecil, atau lebih dikenal dengan Small Area Statistic.

Publikasi ini menyajikan berbagai data keadaan tahun 2009 yang meliputi keadaan Geografis, Pemerintahan, Kependudukan dan Ketenagakerjaan, Sosial, Pertanian, Perindustrian dan Energi, Perdagangan, Komunikasi dan Pariwisata serta Keuangan. Data dalam publikasi ini diperoleh dari berbagai sumber, seperti Kantor Kelurahan, Kantor Kecamatan, BKB, Puskesmas, KUA dan lain-lain.

Publikasi yang baru pertama kali muncul ini mudah-mudahan dapat menambah referensi data di tingkat kecamatan yang tentu saja jauh untuk dikatakan sempurna. Untuk itu, kritik dan saran yang bersifat membangun senantiasa kita harapkan agar di waktu yang akan datang publikasi ini tetap eksis. Apabila masih terdapat data yang kurang informatif, kepada para konsumen data dapat merujuk pada sumber data yang terdapat pada bagian bawah setiap tabel.

Akhirnya, kepada semua pihak yang telah membantu terbitnya publikasi ini, kami ucapkan terimakasih.

Bandung, Oktober 2010

BADAN PUSAT STATISTIK  
KOTA BANDUNG  
Kepala,

**MUHAMAD KOSWARA, SE**  
Nip. 19550226 197703 1 002

---

## DAFTAR ISI

	Halaman / Page
Hal Kutip	i
Peta Kecamatan Cidadap.....	iii
Kata Pengantar.....	v
Daftar Isi.....	vii
Daftar Gambar.....	ix
Daftar Tabel.....	xi
Sekilas Kecamatan Cidadap.....	xvii
Bab 1 Geografi / <i>Geography</i> .....	1
Bab 2 Pemerintahan / <i>Government</i> .....	9
Bab 3 Penduduk dan Ketenagakerjaan / <i>Population and Employment</i> .....	17
Bab 4 Sosial / <i>Social</i> .....	
4.1. Pendidikan.....	33
4.2. Kesehatan.....	42
4.3. Keluarga Berencana.....	46
4.4. Kesejahteraan Sosial.....	49
4.5. Agama.....	53
4.6. Keamanan dan Ketertiban.....	65
4.7. Sosial Lainnya.....	70
Bab 5 Pertanian / <i>Agriculture</i> .....	75
Bab 6 Perindustrian dan Energi / <i>Manufacturing and Energy</i> .....	79

	Halaman / Page
Bab 7 Perdagangan / <i>Trade</i> .....	83
Bab 8 Komunikasi dan Pariwisata / <i>Communication and Tourism</i> .....	
8.1. Komunikasi.....	89
8.2. Pariwisata.....	90
Bab 9 Keuangan / <i>Finance</i> .....	97

**DAFTAR GAMBAR**

<u>Gambar /</u> <i>Picture</i>	Judul / Topic	<u>Halaman /</u> <i>Page</i>
	<b>Bab 2. Pemerintahan</b>	
1	Struktur Organisasi Kecamatan Cidadap Tahun 2009.....	11

**DAFTAR TABEL**

<u>Tabel / Table</u>	Judul / Topic	<u>Halaman / Page</u>
<b>Bab 1. Geografis</b>		
1.1	Luas Wilayah Menurut Kelurahan di Kecamatan Cidadap Tahun 2009.....	3
1.2	Jarak Antar Kelurahan, Ke Kecamatan dan Ke Pemerintahan Kota Bandung Tahun 2009.....	4
1.3	Jarak Kecamatan Cidadap ke kecamatan lain dan Ke Pemerintahan Kota Bandung Tahun 2009.....	5
<b>Bab 2. Pemerintahan</b>		
2.1	Jumlah RW, RT dan Klasifikasi Kelurahan di Kecamatan Cidadap Tahun 2009.....	12
2.2	Jumlah Pegawai per Kelurahan Dirinci Menurut PNS dan Non PNS serta jenis Kelamin di Lingkungan Pemerintahan Kecamatan Cidadap Tahun 2009.....	13
2.3	Jumlah Pegawai per Kelurahan Menurut Tingkat Pendidikan yang Ditamatkan di Lingkungan Pemerintahan Kecamatan Cidadap Tahun 2009.....	14
2.4	Jumlah Pegawai per Kelurahan Menurut Golongan di Lingkungan Pemerintahan Kecamatan Cidadap Tahun 2009.....	15
<b>Bab 3. Penduduk dan Ketenagakerjaan</b>		
3.1	Luas Wilayah, Jumlah dan Kepadatan Penduduk per Kelurahan di Kecamatan Cidadap Tahun 2009.....	19

<u>Tabel / Table</u>	Judul / Topic	<u>Halaman / Page</u>
3.2	Jumlah Penduduk, KK dan Kepadatan per KK Menurut Kelurahan di Kecamatan Cidadap Tahun 2009.....	20
3.3	Jumlah Penduduk Menurut Jenis Kelamin per Kelurahan di Kecamatan Cidadap Tahun 2009.....	21
3.4	Jumlah Penduduk Menurut Jenis Kelamin dan Kelompok Umur di Kecamatan Cidadap Tahun 2009.....	22
3.5	Jumlah Kelahiran dan Kematian Menurut Jenis Kelamin per Kelurahan di Kecamatan Cidadap Tahun 2009.....	23
3.6	Jumlah Migrasi Masuk dan Keluar Menurut Jenis Kelamin per Kelurahan di Kecamatan Cidadap Tahun 2009.....	24
3.7	Penduduk Usia 5 Tahun keatas menurut Jenis Kelamin dan Partisipasi bersekolah perkelurahan di Kecamatan Cidadap Tahun 2009.....	25
3.8	Penduduk 10 Tahun Keatas Menurut Jenis Kelamin dan Pendidikan Tertinggi yang Ditamatkan Di Kecamatan Cidadap Tahun 2009.....	26
3.9	Jumlah Penduduk Menurut Jenis Mata Pencarian per Kelurahan di Kecamatan Cidadap Tahun 2009.....	27
3.10	Jumlah Penduduk Menurut Agama yang Dianut per Kelurahan di Kecamatan Cidadap Tahun 2009.....	29

#### **Bab 4. Sosial**

4.1.1	Jumlah Sekolah Umum Menurut Tingkatan Sekolah ( Negeri dan Swasta ) per Kelurahan di Kecamatan Cidadap Tahun 2009.....	33
-------	--	----



---

<u>Tabel / Table</u>	Judul / Topic	<u>Halaman / Page</u>
4.1.2	Jumlah Guru dan Murid TK (Negeri dan Swasta) per Kelurahan di Kecamatan Cidadak Tahun 2009.....	36
4.1.3	Jumlah Guru dan Murid SD (Negeri dan Swasta) per Kelurahan di Kecamatan Cidadak Tahun 2009.....	37
4.1.4	Jumlah Guru dan Murid SMP ( Negeri dan Swasta ) per Kelurahan di Kecamatan Cidadak Tahun 2009.....	38
4.1.5	Jumlah Guru dan Murid SMU ( Negeri dan Swasta ) per Kelurahan di Kecamatan Cidadak Tahun 2009.....	39
4.1.6	Jumlah Dosen dan Mahasiswa D3 / Akademi ( Negeri dan Swasta ) per Kelurahan di Kecamatan Cidadak Tahun 2009.....	40
4.1.7	Jumlah Dosen dan Mahasiswa D4 & S1 / Perguruan Tinggi ( Negeri dan Swasta ) per Kelurahan di Kecamatan Cidadak Tahun 2009.....	41
4.2.1	Jumlah Sarana Kesehatan per Kelurahan di Kecamatan Cidadak Tahun 2009.....	42
4.2.2	Jumlah Balita yang Diimunisasi menurut Jenis Imunisasi per Kelurahan di Kecamatan Cidadak Tahun 2009.....	44
4.3.1	Jumlah PUS dan Peserta KB Aktif per Kelurahan di Kecamatan Cidadak Tahun 2009.....	46
4.3.2	Jumlah Peserta KB Aktif Menurut Jenis Alat Kontrasepsi yang Digunakan per Kelurahan di Kecamatan Cidadak Tahun 2009.....	47
4.4.1	Jumlah KK dan Jiwa Menurut Tahapan KS per Kelurahan di Kecamatan Cidadak Tahun 2009.....	49
4.4.2	Jumlah KK Penerima Raskin dan Alokasinya per Kelurahan di Kecamatan Cidadak Tahun 2009.....	51

## *Daftar Tabel*

---

<u>Tabel / Table</u>	Judul / Topic	<u>Halaman / Page</u>
4.4.3	Jumlah Penduduk Penyandang Cacat Menurut Jenisnya per Kelurahan di Kecamatan Cidadap Tahun 2009.....	52
4.5.1	Jumlah Sarana Peribadatan per Kelurahan di Kecamatan Cidadap Tahun 2009.....	53
4.5.2	Jumlah Sarana Kegiatan Agama Islam per Kelurahan di Kecamatan Cidadap Tahun 2009.....	55
4.5.3	Jumlah Sekolah Agama Islam Menurut Tingkat Sekolah (Negeri dan Swasta) per Kelurahan di Kecamatan Cidadap Tahun 2009.....	56
4.5.4	Jumlah Pemberi dan Penerima Zakat Fitrah per Kelurahan di Kecamatan Cidadap Tahun 2009.....	59
4.5.5	Jumlah Zakat Fitrah Terkumpul Menurut Jenisnya per Kelurahan di Kecamatan Cidadap Tahun 2009.....	60
4.5.6	Jumlah Jemaah Haji Menurut Jenis Kelamin per Kelurahan di Kecamatan Cidadap Tahun 2009.....	61
4.5.7	Jumlah Pemberi dan Penerima Hewan Qurban per Kelurahan di Kecamatan Cidadap Tahun 2009.....	62
4.5.8	Jumlah Hewan Qurban Menurut Jenis per Kelurahan di Kecamatan Cidadap Tahun 2009.....	63
4.5.9	Jumlah Nikah, Talak, Cerai dan Rujuk per Kelurahan di Kecamatan Cidadap Tahun 2009.....	64
4.6.1	Jumlah Gangguan Umum Kamtibmas Menurut Jenis Per Kelurahan di Kecamatan Cidadap Tahun 2009.....	65
4.6.2	Jumlah Kejadian Bencana Alam per Kelurahan di Kecamatan Cidadap Tahun 2009.....	67
4.6.3	Jumlah Korban Akibat Bencana Alam Per Kelurahan di Kecamatan Cidadap Tahun 2009.....	68

<u>Tabel / Table</u>	<u>Judul / Topic</u>	<u>Halaman / Page</u>
4.7.1	Jumlah Pelayanan Kependudukan Menurut Jenis Pelayanan per Kelurahan di Kecamatan Cidadap Tahun 2009.....	70
4.7.2	Jumlah Kelompok Organisasi per Kelurahan di Kecamatan Cidadap Tahun 2009.....	71
4.7.3	Jumlah Sarana Olah Raga Per Kelurahan di Kecamatan Cidadap Tahun 2009.....	72

### **Bab 5. Pertanian**

5.1	Lahan Sawah dan Bukan Sawah ( Ha ) per Kelurahan di Kecamatan Cidadap Tahun 2009.....	77
5.2	Jumlah Lahan Bukan Sawah Menurut Kegunaannya (Ha) per Kelurahan di Kecamatan Cidadap Tahun 2009.....	78

### **Bab 6. Perindustrian dan Energi**

6.1	Jumlah Industri Menurut Klasifikasi per Kelurahan di Kecamatan Cidadap Tahun 2009.....	81
6.2	Jumlah SPBU, PAM Swasta, Listrik Non PLN per Kelurahan di Kecamatan Cidadap Tahun 2009.....	82

### **Bab 7. Perdagangan**

7	Jumlah Pasar Menurut Jenis per Kelurahan di Kecamatan Cidadap Tahun 2009.....	85
---	---	----

<u>Tabel /</u> <i>Table</i>	Judul / Topic	<u>Halaman /</u> <i>Page</i>
<b>Bab 8. Komunikasi dan Pariwisata</b>		
8.1	Jumlah Sarana Komunikasi per Kelurahan di Kecamatan Cidadap Tahun 2009.....	89
8.2.1	Jumlah Hotel dan Akomodasi Lainnya per Kelurahan di Kecamatan Cidadap Tahun 2009.....	90
8.2.2	Jumlah Warung Makan, Rumah Makan dan Restoran per Kelurahan di Kecamatan Cidadap Tahun 2009.....	92
8.2.3	Jumlah Sarana Pariwisata dan Rekreasi per Kelurahan di Kecamatan Cidadap Tahun 2009.....	93

**Bab 9. Keuangan**

9.1	Jumlah Target dan Realisasi Penerimaan Anggaran per Kelurahan di Kecamatan Cidadap Tahun 2009.....	99
9.2	Jumlah Wajib Pajak dan Penerimaan PBB per Kelurahan di Kecamatan Cidadap Tahun 2009.....	101
9.3	Jumlah Lembaga Keuangan per Kelurahan di Kecamatan Cidadap Tahun 2009.....	103

## **SEKILAS KECAMATAN CIDADAP**

Kecamatan Cidadap adalah satu kecamatan dari 30 (tiga puluh) kecamatan di wilayah Kota Bandung. Dengan luas wilayah 512,99 Ha, Kecamatan Cidadap berada di  $\pm$  700 - 750 meter dpl (di atas permukaan laut). Secara geografis Kecamatan Cidadap berbatasan dengan :

- ⊙ Bagian Utara : Kab. Bandung
- ⊙ Bagian Selatan : Kecamatan Coblong
- ⊙ Bagian Timur : Kecamatan Coblong
- ⊙ Bagian Barat : Kecamatan Sukasari

Menurut administrasi pembangunan, Kecamatan Cidadap dimasukkan ke dalam wilayah Cibeunying. Kecamatan ini terdiri atas 3 (tiga) kelurahan, yaitu :

- ⊙ Kelurahan Hegarmanah
- ⊙ Kelurahan Ciumbuleuit
- ⊙ Kelurahan Ledeng

Jumlah Rukun Warga (RW) dan Rukun Tetangga (RT) dari tiga kelurahan tersebut di atas 29 RW dan 175 RT

Tabel 1.1 Luas Wilayah Menurut Kelurahan di Kecamatan Cidadap Tahun 2009

Table

---

No	Kelurahan	Luas Wilayah ( Ha )
(1)	(2)	(3)
1	Hegarmanah	120,00
2	Ciumbuleuit	267,00
3	Ledeng	189,00
Jumlah		576,00

---

Sumber : Kantor Kecamatan Cidadap

**Tabel** 1.2 Jarak Antar Kelurahan, Ke Kecamatan dan Ke Pemerintahan Kota Bandung Tahun 2009

Table

No	Dari	Ke (Km.) :				
		Kelurahan Hegarmanah	Kelurahan Ciumbuleuit	Kelurahan Ledeng	Kec. Cidadap	Pemkot Bandung
(1)	(2)	(3)	(4)	(5)	(6)	(7)
1	Hegarmanah	-	1,0	4,0	2,5	5,0
2	Ciumbuleuit	1,0	-	5,0	3,0	8,0
3	Ledeng	4,0	5,0	-	2,0	7,0
4	Kecamatan Cidadap	2,5	3,0	2,0	-	5,0
5	Pemkot Bandung	5,0	8,0	7,0	5,0	-

Sumber : Kantor Kecamatan Cidadap

Tabel 1.3 Jarak Kecamatan Cidadap ke kecamatan lain dan Ke  
 Pemerintahan Kota Bandung Tahun 2009  
*Table*

No	Ke Kecamatan :	Dari Kecamatan Cidadap (Km.)
(1)	(2)	(3)
1	Bandung Kulon	9,00
2	Babakan Ciparay	10,00
3	Bojongloa Kaler	8,00
4	Bojongloa Kidul	8,00
5	Astanaanyar	8,00
6	Regol	10,00
7	Lengkong	9,00
8	Bandung Kidul	13,00
9	Buah Batu	10,00
10	Rancasari	18,00



Lanjutan Tabel 1.3  
*Continued Table*

No	Ke Kecamatan :	Dari Kecamatan Cidadap (Km.)
(1)	(2)	(3)
11	Gedebage	18,00
12	Cibiru	17,00
13	Panyileukan	17,00
14	Ujung Berung	14,00
15	Cinambo	14,00
16	Arcamanik	13,00
17	Antapani	12,00
18	Mandalajati	12,00
19	Kiaracondong	14,00
20	Batununggal	13,00

Lanjutan Tabel 1.3  
*Continued Table*

No	Ke Kecamatan :	Dari Kecamatan Cidadap (Km.)
(1)	(2)	(3)
21	Sumur Bandung	9,00
22	Andir	7,00
23	Cicendo	5,00
24	Bandung Wetan	7,00
25	Cibeunying Kidul	8,00
26	Cibeunying Kaler	7,00
27	Coblong	3,00
28	Sukajadi	3,00
29	Sukasari	2,00
30	Pemkot Bandung	5,00

**Gambar** 1 Struktur Organisasi Kecamatan Cidadap Tahun 2009  
*Picture*

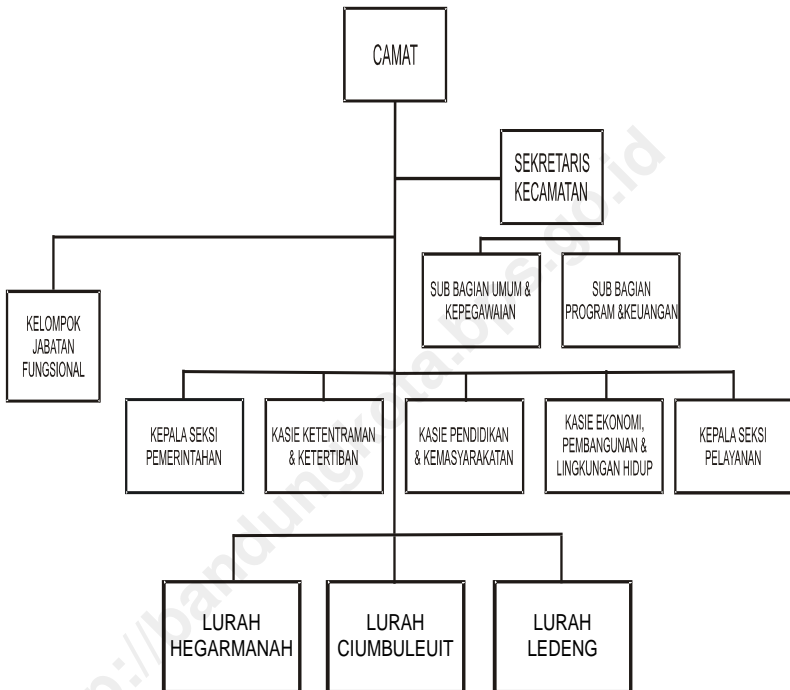

Tabel 2.1 Jumlah RW, RT dan Klasifikasi Kelurahan di Kecamatan Cidadap Tahun 2009  
*Table*

No	Kelurahan	Jumlah		Klasifikasi		
		RW	RT	Swadaya	Swakarsa	Swa sembada
(1)	(2)	(3)	(4)	(5)	(6)	(7)
1	Hegarmanah	11	66	-	-	1
2	Ciumbuleuit	11	78	-	-	1
3	Ledeng	7	31	-	-	1
Jumlah		29	175	-	-	3

---

Sumber : Kantor Kecamatan Cidadap

**Tabel 2.2** Jumlah Pegawai per Kelurahan Dirinci Menurut PNS dan Non PNS serta jenis Kelamin di Lingkungan Pemerintahan Kecamatan Cidadap Tahun 2009

Table

No	Kelurahan / Kecamatan	PNS (Orang)		Non PNS (Orang)	
		L	P	L	P
(1)	(2)	(3)	(4)	(5)	(6)
1	Hegarmanah	5	4	1	-
2	Ciumbuleuit	7	2	1	-
3	Ledeng	6	2	1	-
4	Kecamatan Cidadap	14	4	3	-
Jumlah		32	12	6	-

Sumber : Kantor Kecamatan Cidadap

**Tabel 2.3** Jumlah Pegawai per Kelurahan Menurut Tingkat Pendidikan yang Ditamatkan di Lingkungan Pemerintahan Kecamatan Cidadak Tahun 2009

Table

No	Kelurahan / Kecamatan	Tidak Tamat SD (Orang)	Tamat SD (Orang)	Tamat SMP (Orang)	Tamat SMA (Orang)	Tamat $\geq$ S1 (Orang)
(1)	(2)	(3)	(4)	(5)	(6)	(7)
1	Hegarmanah	-	-	-	6	3
2	Ciumbuleuit	-	-	2	4	3
3	Ledeng	-	-	-	4	4
4	Kecamatan Cidadak	-	-	-	10	8
Jumlah		-	-	2	24	18

Sumber : Kantor Kecamatan Cidadak

**Tabel 2.4** Jumlah Pegawai per Kelurahan Menurut Golongan di Lingkungan Pemerintahan Kecamatan Cidadap Tahun 2009

*Table*

No	Kelurahan / Kecamatan	Golongan I (Orang)	Golongan II (Orang)	Golongan III (Orang)	Golongan IV (Orang)
(1)	(2)	(3)	(4)	(5)	(6)
1	Hegarmanah	-	3	6	-
2	Ciumbuleuit	-	2	7	-
3	Ledeng	-	2	6	-
3	Kecamatan Cidadap	-	6	12	-
Jumlah		-	13	31	-

Sumber : Kantor Kecamatan Cidadap

Tabel 3.1 Luas Wilayah, Jumlah dan Kepadatan Penduduk per Kelurahan di Kecamatan Cidadap Tahun 2009  
*Table*

No	Kelurahan	Luas (Ha)	Penduduk (Orang)	Kepadatan / Ha (Orang)
(1)	(2)	(3)	(4)	(5)
1	Hegarmanah	120,00	19.190	160
2	Ciumbuleuit	267,00	17.405	65
3	Ledeng	189,00	9.717	51
Jumlah		576,00	46312	276

Sumber : Kantor Kecamatan Cidadap



**Tabel** 3.2 Jumlah Penduduk, KK dan Kepadatan per KK Menurut Kelurahan di Kecamatan Cidadap Tahun 2009

*Table*

No	Kelurahan	Penduduk (Orang)	KK	Kepadatan / KK (Orang)
(1)	(2)	(3)	(4)	(5)
1	Hegarmanah	19.190	4.972	386
2	Ciumbuleuit	17.405	4.684	372
3	Ledeng	9.717	2.216	438
Jumlah		46.312	11.872	1.196

Sumber : Kantor Kecamatan Cidadap

Tabel 3.3 Jumlah Penduduk Menurut Jenis Kelamin per Kelurahan di Kecamatan Cidadap Tahun 2009  
*Table*

No	Kelurahan	Jenis Kelamin		
		L (Orang)	P (Orang)	L + P (Orang)
(1)	(2)	(3)	(4)	(5)
1	Hegarmanah	9.372	9.818	19.190
2	Ciumbuleuit	8.781	8.624	17.405
3	Ledeng	5.067	4.650	9.717
Jumlah		23.220	23.092	46.312

Sumber : Kantor Kecamatan Cidadap

**Tabel** 3.4 Jumlah Penduduk Menurut Jenis Kelamin dan Kelompok Umur di Kecamatan Cidadap Tahun 2009

*Table*

No	Kelompok Umur (Tahun)	Jenis Kelamin		
		L (Orang)	P (Orang)	L + P (Orang)
(1)	(2)	(3)	(4)	(5)
1	0 – 4	1.636	1.612	3.248
2	5 – 9	2.049	2.149	4.198
3	10 – 14	1.876	1.953	3.829
4	15 – 19	2.702	2.515	5.217
5	20 – 24	2.715	2.786	5.501
6	25 – 29	2.516	2.466	4.982
7	30 – 34	1.870	1.814	3.684
8	35 – 39	1.909	1.868	3.777
9	40 – 44	1.802	1.692	3.494
10	45 – 49	1.621	1.197	2.818
11	50 – 54	1.131	1.019	2.150
12	55 – 59	808	704	1.512
13	60 – 64	509	452	961
14	65 – 69	178	188	366
15	70 – 74	106	137	243
16	≥ 75	158	174	332
Jumlah		23.586	22.726	46.312

Sumber : Kantor Kecamatan Cidadap

**Tabel 3.5** Jumlah Kelahiran dan Kematian Menurut Jenis Kelamin per Kelurahan di Kecamatan Cidadap Tahun 2009  
*Table*

No	Kelurahan	Kelahiran (Orang)			Kematian (Orang)		
		L	P	L + P	L	P	L + P
(1)	(2)	(3)	(4)	(5)	(6)	(7)	(8)
1	Hegarmanah	21	15	36	23	21	44
2	Ciumbuleuit	21	28	49	24	15	39
3	Ledeng	27	19	46	13	18	31
Jumlah		69	62	131	60	54	114

Sumber : Kantor Kecamatan Cidadap

**Tabel** 3.6 Jumlah Migrasi Masuk dan Keluar Menurut Jenis Kelamin per Kelurahan di Kecamatan Cidadap Tahun 2009  
*Table*

No	Kelurahan	Masuk (Orang)			Keluar (Orang)		
		L	P	L + P	L	P	L + P
(1)	(2)	(3)	(4)	(5)	(6)	(7)	(8)
1	Hegarmanah	184	99	283	31	36	67
2	Ciumbuleuit	56	74	130	49	35	84
3	Ledeng	71	53	124	68	24	92
Jumlah		311	226	537	148	95	243

Sumber : Kantor Kecamatan Cidadap

**Tabel** 3.7 Penduduk Usia 5 Tahun keatas menurut Jenis Kelamin dan Partisipasi bersekolah perkelurahan di Kecamatan Cidadap Tahun 2009

*Table*

No	Kelurahan	Jenis Kelamin		
		L	P	L + P
(1)	(2)	(3)	(4)	(5)
1	Tidak / Belum Sekolah	42	44	86
2	Masih Sekolah	2.667	2.239	4.906
3	Tidak Bersekolah Lagi	46	31	77
Jumlah		2.755	2.314	5.069

Sumber : Kantor Kecamatan Cidadap

**Tabel 3.8** Penduduk 10 Tahun Keatas Menurut Jenis Kelamin dan Pendidikan Tertinggi yang Ditamatkan Di Kecamatan Cidadap Tahun 2009

*Table*

No	Pendidikan yang ditamatkan	Jenis Kelamin		
		L	P	L + P
(1)	(2)	(3)	(4)	(5)
1	Tidak / Belum Pernah Sekolah	274	285	559
2	Belum tamat SD	1.451	956	2.407
3	SD / MI / Sederajat	4.767	5.160	9.927
4	SLTP / MTs / Sederajat	3.792	3.899	7.691
5	SMU / MA / Sederajat	6.280	6.883	13.163
6	SMK / Sederajat	473	145	618
7	Diploma I / II	97	462	559
8	Diploma III / Sarjana Muda	355	266	621
9	Diploma IV / S1	1.874	1.230	3.104
10	S2 / S3	152	79	231
	Jumlah	19.515	19.365	38.880

Sumber : Kantor Kecamatan Cidadap

**Tabel** 3.9 Jumlah Penduduk Menurut Jenis Mata Pencaharian per Kelurahan di Kecamatan Cidadap Tahun 2009  
*Table*

No	Kelurahan	Jenis Mata Pencaharian				
		PNS	ABRI / POLRI	Pegawai Swasta	Petani	Pe - dagang
(1)	(2)	(3)	(4)	(5)	(6)	(7)
1	Hegarmanah	9.106	774	3.866	715	1.318
2	Ciumbuleuit	1.131	657	2.534	1.219	927
3	Ledeng	873	81	625	-	710
Jumlah		11.110	1.512	7.025	1.934	2.955



Lanjutan Tabel 3.9  
*Continued Table*

No	Kelurahan	Jenis Mata Pencaharian			
		Pelajar	Mahasiswa	Pensiunan	Lainnya
(1)	(2)	(8)	(9)	(10)	(11)
1	Hegarmanah	4.588	2.825	932	-
2	Ciumbuleuit	3.995	1.362	785	-
3	Ledeng	1.756	2.357	159	-
Jumlah		10.339	6.544	1.876	-

Sumber : Kantor Kecamatan Cidadap

Tabel 3.10 Jumlah Penduduk Menurut Agama yang Dianut per Kelurahan di Kecamatan Cidadap Tahun 2009  
*Table*

No	Kelurahan	Agama yang Dianut		
		Islam	Protestan	Katholik
(1)	(2)	(3)	(4)	(5)
1	Hegarmanah	18.459	678	33
2	Ciumbuleuit	16.628	615	119
3	Ledeng	9.235	352	75
	Jumlah	44.322	1.645	227

Lanjutan Tabel 3.10  
*Continued Table*

No	Kelurahan	Agama yang Dianut		
		Hindu	Budha	Lainnya
(1)	(2)	(6)	(7)	(8)
1	Hegarmanah	12	8	-
2	Ciumbuleuit	17	26	-
3	Ledeng	39	16	-
Jumlah		68	50	-

---

Sumber : Kantor Kecamatan Cidadap

**Tabel** 4.1.1 Jumlah Sekolah Umum Menurut Tingkatan Sekolah ( Negeri dan Swasta ) per Kelurahan di Kecamatan Cidadap Tahun 2009

Table

No	Kelurahan	TK		SD	
		Negeri	Swasta	Negeri	Swasta
(1)	(2)	(3)	(4)	(5)	(6)
1	Hegarmanah	-	3	6	2
2	Ciumbuleuit	-	2	5	4
3	Ledeng	-	2	4	-
Jumlah		-	7	15	6

Lanjutan Tabel 4.1.1  
*Continued Table*

No	Kelurahan	SLTP		SMU	
		Negeri	Swasta	Negeri	Swasta
(1)	(2)	(7)	(8)	(9)	(10)
1	Hegarmanah	-	2	-	-
2	Ciumbuleuit	6	3	1	2
3	Ledeng	-	-	-	-
Jumlah		6	5	1	2

Lanjutan Tabel 4.1.1  
*Continued Table*

No	Kelurahan	SMK		PT/UNIVERSITAS	
		Negeri	Swasta	Negeri	Swasta
(1)	(2)	(11)	(12)	(13)	(14)
1	Hegarmanah	-	-	1	1
2	Ciumbuleuit	-	-	2	-
3	Ledeng	-	-	-	-
Jumlah		-	-	3	1

Sumber : Kantor Kecamatan Cidadap

Tabel 4.1.2 Jumlah Guru dan Murid TK ( Negeri dan Swasta )  
per Kelurahan di Kecamatan Cidadap Tahun 2009  
*Table*

No	Kelurahan	Guru		Murid	
		TK Negeri	TK Swasta	TK Negeri	TK Swasta
(1)	(2)	(3)	(4)	(5)	(6)
1	Hegarmanah	-	26	-	151
2	Ciumbuleuit	-	10	-	98
3	Ledeng	-	8	-	103
Jumlah		-	44	-	352

Sumber : Kantor Kecamatan Cidadap

Tabel 4.1.3 Jumlah Guru dan Murid SD ( Negeri dan Swasta )  
per Kelurahan di Kecamatan Cidadap Tahun 2009  
*Table*

No	Kelurahan	Guru		Murid	
		SD Negeri	SD Swasta	SD Negeri	SD Swasta
(1)	(2)	(3)	(4)	(5)	(6)
1	Hegarmanah	59	18	1446	432
2	Ciumbuleuit	67	47	1235	728
3	Ledeng	57	-	941	-
Jumlah		183	65	3.622	1.160

Sumber : Kantor Kecamatan Cidadap



Tabel 4.1.4 Jumlah Guru dan Murid SMP ( Negeri dan Swasta )  
per Kelurahan di Kecamatan Cidadap Tahun 2009  
*Table*

No	Kelurahan	Guru		Murid	
		SMP Negeri	SMP Swasta	SMP Negeri	SMP Swasta
(1)	(2)	(3)	(4)	(5)	(6)
1	Hegarmanah	-	33	-	449
2	Ciumbuleuit	52	33	1.382	748
3	Ledeng	-	-	-	-
Jumlah		52	66	1.382	1.197

Sumber : Kantor Kecamatan Cidadap

Tabel 4.1.5 Jumlah Guru dan Murid SMU ( Negeri dan Swasta )  
per Kelurahan di Kecamatan Cidadap Tahun 2009  
*Table*

No	Kelurahan	Guru		Murid	
		SMU Negeri	SMU Swasta	SMU Negeri	SMU Swasta
(1)	(2)	(3)	(4)	(5)	(6)
1	Hegarmanah	-	-	-	-
2	Ciumbuleuit	17	26	482	958
3	Ledeng	-	16	-	231
Jumlah		17	42	482	1.189

Sumber : Kantor Kecamatan Cidadap

Tabel 4.1.6 Jumlah Dosen dan Mahasiswa D3 / Akademi ( Negeri dan Swasta ) per Kelurahan di Kecamatan Cidadak Tahun 2009

Table

No	Kelurahan	Dosen		Mahasiswa	
		D3 / Ak. Negeri	D3 / Ak. Swasta	D3 / Ak. Negeri	D3 / Ak. Swasta
(1)	(2)	(3)	(4)	(5)	(6)
1	Hegarmanah	129	*)	2.216	*)
2	Ciumbuleuit	165	*)	2.354	*)
3	Ledeng	-	*)	-	*)
Jumlah		294	*)	4.570	*)

---

Sumber : Kantor Kecamatan Cidadak

\*) Data tidak tersedia

**Tabel 4.1.7** Jumlah Dosen dan Mahasiswa D4 & S1 / Perguruan Tinggi ( Negeri dan Swasta ) per Kelurahan di Kecamatan Cidadap Tahun 2009

Table

No	Kelurahan	Dosen		Mahasiswa	
		D4/S1/PT Negeri	D4/S1/PT Swasta	D4/S1/PT Negeri	D4/S1/PT Swasta
(1)	(2)	(3)	(4)	(5)	(6)
1	Hegarmanah	219	152	4.819	5.762
2	Ciumbuleuit	175	-	3.911	-
3	Ledeng	-	-	-	-
Jumlah		394	152	8.730	5.762

Sumber : Kantor Kecamatan Cidadap

Tabel 4.2.1 Jumlah Sarana Kesehatan per Kelurahan di Kecamatan Cidadap Tahun 2009  
*Table*

No	Kelurahan	Sarana Pelayanan Kesehatan			
		Rumah Sakit	Puskesmas /Pustu	Posyandu	Praktek Dokter
(1)	(2)	(3)	(4)	(5)	(6)
1	Hegarmanah	1	1	20	11
2	Ciumbuleuit	1	-	20	3
3	Ledeng	-	1	10	3
Jumlah		2	2	50	17

Lanjutan Tabel 4.2.1  
*Continued Table*

No	Kelurahan	Sarana Pelayanan Kesehatan		
		Praktek Bidan	Poliklinik	Apotek
(1)	(2)	(7)	(8)	(9)
1	Hegarmanah	5	2	3
2	Ciumbuleuit	7	1	-
3	Ledeng	2	1	-
Jumlah		14	4	3

Sumber : Kantor Kecamatan Cidadap

**Tabel 4.2.2** Jumlah Balita yang Diimunisasi menurut Jenis Imunisasi per Kelurahan di Kecamatan Cidadak Tahun 2009

Table

No	Kelurahan	Jenis Imunisasi					
		DPT			BCG	Campak	TT
		I	II	III			
(1)	(2)	(3)	(4)	(5)	(6)	(7)	(8)
1	Hegarmanah	284	258	245	316	331	307
2	Ciumbuleuit	296	315	297	339	322	374
3	Ledeng	224	251	234	195	247	281
Jumlah		804	824	776	850	900	962

Lanjutan Tabel 4.2.2  
*Continued Table*

No	Kelurahan	Jenis Imunisasi					
		Polio			Hepatitis B		
		I	II	III	I	II	III
(1)	(2)	(9)	(10)	(11)	(12)	(13)	(14)
1	Hegarmanah	312	275	241	162	-	-
2	Ciumbuleuit	317	287	311	158	-	-
3	Ledeng	183	233	267	149	-	-
Jumlah		812	795	819	469	-	-

Sumber : Kantor Kecamatan Cidadap



Tabel 4.3.1 Jumlah PUS dan Peserta KB Aktif per Kelurahan di Kecamatan Cidadap Tahun 2009  
*Table*

No	Kelurahan	PUS	Peserta KB Aktif
(1)	(2)	(3)	(4)
1	Hegarmanah	3.914	3.715
2	Ciumbuleuit	3.896	3.244
3	Ledeng	1.824	1.483
Jumlah		9.634	8.442

Sumber : Kantor Kecamatan Cidadap

**Tabel 4.3.2** Jumlah Peserta KB Aktif Menurut Jenis Alat Kontrasepsi yang Digunakan per Kelurahan di Kecamatan Cidadap Tahun 2009

Table

No	Kelurahan	Alat Kontrasepsi ( KB )				
		IUD	Pil	Suntik	Kondom	MOP
(1)	(2)	(3)	(4)	(5)	(6)	(7)
1	Hegarmanah	681	1.122	1.715	30	35
2	Ciumbuleuit	372	695	1.792	19	28
3	Ledeng	281	217	691	14	26
Jumlah		1.334	2.034	4.198	63	89

Lanjutan Tabel 4.3.2  
*Continued Table*

No	Kelurahan	Alat Kontrasepsi ( KB )			
		MOW	Implan	Intravag	Tradisional
(1)	(2)	(8)	(9)	(10)	(11)
1	Hegarmanah	197	37	-	-
2	Ciumbuleuit	174	152	-	-
3	Ledeng	58	59	-	-
Jumlah		429	248	-	-

Sumber : Kantor Kecamatan Cidadap

Tabel 4.4.1 Jumlah KK dan Jiwa Menurut Tahapan KS per Kelurahan di Kecamatan Cidadap Tahun 2009  
*Table*

No	Kelurahan	Pra KS		KS I	
		KK	Jiwa	KK	Jiwa
(1)	(2)	(3)	(4)	(5)	(6)
1	Hegarmanah	-	-	974	2.915
2	Ciumbuleuit	-	-	661	1.960
3	Ledeng	-	-	612	1.894
Jumlah		-	-	2.247	6.769

Lanjutan Tabel 4.4.1  
*Continued Table*

No	Kelurahan	KS II		KS III Plus	
		KK	Jiwa	KK	Jiwa
(1)	(2)	(7)	(8)	(9)	(10)
1	Hegarmanah	1.786	5.419	2.118	6.375
2	Ciumbuleuit	1.581	4.842	2.304	6.891
3	Ledeng	602	1.719	971	2.842
Jumlah		3.969	11.980	5.393	16.108

---

Sumber : Kantor Kecamatan Cidadap

Tabel 4.4.2 Jumlah KK Penerima Raskin dan Alokasinya per Kelurahan di Kecamatan Cidadap Tahun 2009  
*Table*

No	Kelurahan	Jumlah KK	Volume ( Kg )
(1)	(2)	(3)	(4)
1	Hegarmanah	881	21.144
2	Ciumbuleuit	1.162	27.888
3	Ledeng	485	11.640
Jumlah		2.528	60.672

Sumber : Kantor Kecamatan Cidadap

Tabel 4.4.3 Jumlah Penduduk Penyandang Cacat Menurut Jenisnya per Kelurahan di Kecamatan Cidadap Tahun 2009  
Table

No	Kelurahan	Jenis Cacat yang Disandang					
		Cacat Tubuh	Bisu	Tuli	Buta	Cacat Ganda	Mental
(1)	(2)	(3)	(4)	(5)	(6)	(7)	(8)
1	Hegarmanah	3	3	4	3	2	2
2	Ciumbuleuit	3	8	5	3	-	2
3	Ledeng	9	2	7	-	6	6
Jumlah		15	13	16	6	8	10

Sumber : Kantor Kecamatan Cidadap

Tabel 4.5.1 Jumlah Sarana Peribadatan per Kelurahan di Kecamatan Cidadap Tahun 2009  
*Table*

No	Kelurahan	Jenis Sarana Peribadatan		
		Masjid	Langgar	Mushola
(1)	(2)	(3)	(4)	(5)
1	Hegarmanah	48	4	1
2	Ciumbuleuit	22	20	2
3	Ledeng	17	5	-
Jumlah		87	29	3



Lanjutan Tabel 4.5.1  
*Continued Table*

No	Kelurahan	Jenis Sarana Peribadatan		
		Gereja	Vihara	Pura
(1)	(2)	(6)	(7)	(8)
1	Hegarmanah	1	1	1
2	Ciumbuleuit	-	-	-
3	Ledeng	-	-	-
Jumlah		1	1	1

Sumber : Kantor Urusan Agama Cidadak

Tabel 4.5.2 Jumlah Sarana Kegiatan Agama Islam per Kelurahan di Kecamatan Cidadak Tahun 2009

Table

No	Kelurahan	Ulama	DKM	Majelis Taklim	Perpustakaan Masjid
(1)	(2)	(3)	(4)	(5)	(6)
1	Hegarmanah	159	45	44	39
2	Ciumbuleuit	76	21	21	20
3	Ledeng	55	18	13	18
Jumlah		290	84	78	77

Sumber : Kantor Urusan Agama Cidadak

**Tabel** 4.5.3 Jumlah Sekolah Agama Islam Menurut Tingkatan Sekolah (Negeri dan Swasta) per Kelurahan di Kecamatan Cidadap Tahun 2009

Table

No	Kelurahan	TKA / TPA		R A	
		Negeri	Swasta	Negeri	Swasta
(1)	(2)	(3)	(4)	(5)	(6)
1	Hegarmanah	-	-	-	-
2	Ciumbuleuit	-	-	-	-
3	Ledeng	-	-	-	-
Jumlah		-	-	-	-

Lanjutan Tabel 4.5.3  
*Continued Table*

No	Kelurahan	M I		MTs	
		Negeri	Swasta	Negeri	Swasta
(1)	(2)	(7)	(8)	(9)	(10)
1	Hegarmanah	-	2	-	-
2	Ciumbuleuit	-	5	-	-
3	Ledeng	-	-	-	1
Jumlah		-	7	-	1

Lanjutan Tabel 4.5.3  
*Continued Table*

No	Kelurahan	M A	
		Negeri	Swasta
(1)	(2)	(11)	(12)
1	Hegarmanah	-	-
2	Ciumbuleuit	-	-
3	Ledeng	-	-
Jumlah		-	-

---

Sumber : Kantor Kecamatan Cidadap

Tabel 4.5.4 Jumlah Pemberi dan Penerima Zakat Fitrah per  
Kelurahan di Kecamatan Cidadap Tahun 2009  
*Table*

No	Kelurahan	Pemberi Zakat ( Orang )	Penerima Zakat ( Orang )
(1)	(2)	(3)	(4)
1	Hegarmanah	10.385	945
2	Ciumbuleuit	8.321	863
3	Ledeng	6.178	682
Jumlah		24.884	2.490

Sumber : Kantor Urusan Agama Kecamatan Cidadap

Tabel 4.5.5 Jumlah Zakat Fitrah Terkumpul Menurut Jenisnya per Kelurahan di Kecamatan Cidadap Tahun 2009  
*Table*

No	Kelurahan	Jenis Zakat Fitrah	
		Beras ( Kg )	Uang ( Rp )
(1)	(2)	(3)	(4)
1	Hegarmanah	13.223	75.566.870
2	Ciumbuleuit	10.701	63.446.775
3	Ledeng	8.095	49.727.250
Jumlah		32.019	188.740.895

Sumber : Kantor Urusan Agama Kecamatan Cidadap

Tabel 4.5.6 Jumlah Jemaah Haji Menurut Jenis Kelamin per Kelurahan di Kecamatan Cidadap Tahun 2009  
*Table*

No	Kelurahan	Jenis Kelamin		
		L	P	L + P
(1)	(2)	(3)	(4)	(5)
1	Hegarmanah	21	17	38
2	Ciumbuleuit	19	12	31
3	Ledeng	11	9	20
Jumlah		51	38	89

Sumber : Kantor Urusan Agama Kecamatan Cidadap



Tabel 4.5.7 Jumlah Pemberi dan Penerima Hewan Qurban per Kelurahan di Kecamatan Cidadap Tahun 2009  
*Table*

No	Kelurahan	Pemberi Qurban ( Orang )	Penerima Qurban ( Orang )
(1)	(2)	(3)	(4)
1	Hegarmanah	211	14.385
2	Ciumbuleuit	192	12.451
3	Ledeng	154	9.967
Jumlah		557	36.803

Sumber : Kantor Urusan Agama Kecamatan Cidadap

Tabel 4.5.8 Jumlah Hewan Qurban Menurut Jenis per Kelurahan di Kecamatan Cidadap Tahun 2009  
*Table*

No	Kelurahan	Jenis Hewan Qurban			
		Kerbau	Sapi	Kambing	Domba
(1)	(2)	(3)	(4)	(5)	(6)
1	Hegarmanah	-	54	-	187
2	Ciumbuleuit	-	47	-	165
3	Ledeng	-	26	-	152
Jumlah		-	127	-	504

Sumber : Kantor Urusan Agama Kecamatan Cidadap

Tabel 4.5.9 Jumlah Nikah, Talak, Cerai dan Rujuk per Kelurahan di Kecamatan Cidadap Tahun 2009  
*Table*

No	Kelurahan	Nikah	Talak	Cerai	Rujuk
(1)	(2)	(3)	(4)	(5)	(6)
1	Hegarmanah	76	-	9	-
2	Ciumbuleuit	129	-	10	-
3	Ledeng	142	-	8	-
Jumlah		347	-	27	-

Sumber : Kantor Urusan Agama Kecamatan Cidadap

Tabel 4.6.1 Jumlah Gangguan Umum Kamtibmas Menurut Jenis Per Kelurahan di Kecamatan Cidadap Tahun 2009  
*Table*

No	Kelurahan	Jenis Gangguan Umum Kamtibmas			
		Kebakaran	Penipuan	Peng - rusakan	Temu Mayat
(1)	(2)	(3)	(4)	(5)	(6)
1	Hegarmanah	-	-	-	-
2	Ciumbuleuit	-	-	-	-
3	Ledeng	-	-	-	-
Jumlah		-	-	-	-

Lanjutan Tabel 4.6.1  
*Continued Table*

No	Kelurahan	Jenis Gangguan Umum Kantibmas		
		Perkelahian	Pencurian	Perampokan
(1)	(2)	(7)	(8)	(9)
1	Hegarmanah	-	3	-
2	Ciumbuleuit	-	1	-
3	Ledeng	-	1	-
Jumlah		-	5	-

Sumber : Polsekta Kecamatan Cidadap

Tabel 4.6.2 Jumlah Kejadian Bencana Alam per Kelurahan di Kecamatan Cidadap Tahun 2009  
*Table*

No	Kelurahan	Jenis Bencana Alam				
		Banjir	Ke - bakaran	Angin Topan	Tanah Longsor	Lain- lain
(1)	(2)	(3)	(4)	(5)	(6)	(7)
1	Hegarmanah	-	-	-	-	-
2	Ciumbuleuit	-	-	-	-	-
3	Ledeng	-	-	-	-	-
Jumlah		-	-	-	-	-

Sumber : Polsekta Kecamatan Cidadap

Tabel 4.6.3 Jumlah Korban Akibat Bencana Alam Per Kelurahan di Kecamatan Cidap Tahun 2009  
*Table*

No	Kelurahan	Jenis Korban			
		Orang Meninggal	Orang Menderita /Luka	Ternak Mati	Bangunan Terendam
(1)	(2)	(3)	(4)	(5)	(6)
1	Hegarmanah	-	-	-	-
2	Ciumbuleuit	-	-	-	-
3	Ledeng	-	-	-	-
Jumlah		-	-	-	-

Lanjutan Tabel 4.6.3  
*Continued Table*

No	Kelurahan	Jenis Korban			
		Bangunan Rusak	Bangunan Hancur	Sawah/Ladang/Rusak	Kerugian (Rp.000,-)
(1)	(2)	(7)	(8)	(9)	(10)
1	Hegarmanah	-	-	-	-
2	Ciumbuleuit	-	-	-	-
3	Ledeng	-	-	-	-
Jumlah		-	-	-	-

Sumber : Polsekta Kecamatan Cidadap



Tabel 4.7.1 Jumlah Pelayanan Kependudukan Menurut Jenis Pelayanan per Kelurahan di Kecamatan Cidadap Tahun 2009  
*Table*

No	Kelurahan	Jenis Pelayanan				
		KTP	KK	KIPEM	Serba guna	Lain nya
(1)	(2)	(3)	(4)	(5)	(6)	(7)
1	Hegarmanah	479	251	314	77	-
2	Ciumbuleuit	395	188	163	82	-
3	Ledeng	286	169	115	69	-
Jumlah		1.160	608	592	228	-

Sumber : Kantor Kecamatan Cidadap

Tabel 4.7.2 Jumlah Kelompok Organisasi per Kelurahan di Kecamatan Cidadap Tahun 2009  
*Table*

No	Kelurahan	Jenis Kelompok Organisasi				
		LPM	Karang Taruna	Ke - senian	Olah Raga	Lain nya
(1)	(2)	(3)	(4)	(5)	(6)	(7)
1	Hegarmanah	1	1	5	4	-
2	Ciumbuleuit	1	1	5	4	-
3	Ledeng	1	1	6	10	-
Jumlah		3	3	16	18	-

Sumber : Kantor Kecamatan Cidadap

Tabel 4.7.3 Jumlah Sarana Olah Raga Per Kelurahan di Kecamatan Cidadak Tahun 2009  
*Table*

No	Kelurahan	Sarana Olah Raga			
		Basket	Bulu tangkis	Footsal	Golf
(1)	(2)	(3)	(4)	(5)	(6)
1	Hegarmanah	7	3	1	-
2	Ciumbuleuit	3	3	-	-
3	Ledeng	-	3	-	-
Jumlah		10	9	1	-

Lanjutan Tabel 4.7.3  
*Continued Table*

No	Kelurahan	Sarana Olah Raga		
		Pacuan Kuda	Sepak Bola	Tenis Lapangan
(1)	(2)	(7)	(8)	(9)
1	Hegarmanah	-	-	5
2	Ciumbuleuit	-	1	8
3	Ledeng	-	-	4
Jumlah		-	1	17

Sumber : Polsekta Kecamatan Cidadap

Tabel 5.1 Lahan Sawah dan Bukan Sawah ( Ha ) per Kelurahan di Kecamatan Cidadap Tahun 2009

Table

No	Kelurahan	Sawah ( Ha )	Bukan Sawah ( Ha )
(1)	(2)	(3)	(4)
1	Hegarmanah	-	120,00
2	Ciumbuleuit	46,25	221,00
3	Ledeng	-	189,00
Jumlah		46,25	530,00

Sumber : Kantor Kecamatan Cidadap

**Tabel 5.2** Jumlah Lahan Bukan Sawah Menurut Kegunaannya (Ha) per Kelurahan di Kecamatan Cidadap Tahun 2009  
*Table*

No	Kelurahan	Kegunaan Lahan (Ha)					Lainnya
		Ladang / Huma/ Kebun/ Kolam/ Tegal an	Perumahan dan Pekarangan nya	Bangunan Lainnya dan Pekarangan nya	Sementara tidak Diusahakan		
(1)	(2)	(3)	(4)	(5)	(6)	(7)	
1	Hegarmanah	14,85	91,77	13,38	-	-	
2	Ciumbuleuit	73,60	136,72	7,45	2,98	-	
3	Ledeng	37,40	142,83	8,77	-	-	
Jumlah		125,85	371,32	39,60	2,98		

Sumber : Kantor Kecamatan Cidadap

Tabel 6.1 Jumlah Industri Menurut Klasifikasi per Kelurahan di Kecamatan Cidadap Tahun 2009

*Table*

No	Kelurahan	Klasifikasi Industri		
		Besar	Sedang	IKKR
(1)	(2)	(3)	(4)	(5)
1	Hegarmanah	-	-	9
2	Ciumbuleuit	-	-	4
3	Ledeng	-	-	12
Jumlah		-	-	25

Sumber : Kantor Kecamatan Cidadap

Tabel 6.2 Jumlah SPBU, PAM Swasta, Listrik Non PLN per Kelurahan di Kecamatan Cidadap Tahun 2009  
*Table*

No	Kelurahan	Jumlah Usaha / Perusahaan		
		SPBU	PAM Swasta	Listrik Non PLN
(1)	(2)	(3)	(4)	(5)
1	Hegarmanah	1	-	-
2	Ciumbuleuit	-	-	-
3	Ledeng	1	-	-
Jumlah		2	-	-

Sumber : Kantor Kecamatan Cidadap



Tabel 7 Jumlah Pasar Menurut Jenis per Kelurahan di Kecamatan Cidadap Tahun 2009  
*Table*

No	Kelurahan	Pasar Tradisional	Pasar Induk	Pasar Modern	
				Kelompok Pertokoan	Mini Market
(1)	(2)	(3)	(4)	(5)	(6)
1	Hegarmanah	2	-	-	5
2	Ciumbuleuit	-	-	-	-
3	Ledeng	-	-	-	-
Jumlah		2	-	-	5

Lanjutan Tabel  
*Continued Table*

7

No	Kelurahan	Pasar Modern				
		Toserba	Depart Store	Super Market	Hyper Market	Mall
(1)	(2)	(7)	(8)	(9)	(10)	(11)
1	Hegarmanah	3	-	3	-	-
2	Ciumbuleuit	-	-	-	-	-
3	Ledeng	-	-	-	-	-
Jumlah		3	-	3	-	-

Sumber : Kantor Kecamatan Cidadap

Tabel 8.1 Jumlah Sarana Komunikasi per Kelurahan di Kecamatan Cidadap Tahun 2009  
*Table*

No	Kelurahan	Sarana Komunikasi				Telepon Umum Koin/Kartu
		Kantor Pos	Stasiun Radio	Wartel	Warnet	
(1)	(2)	(3)	(4)	(5)	(6)	(7)
1	Hegarmanah	-	-	27	35	3
2	Ciumbuleuit	-	-	16	12	1
3	Ledeng	-	-	14	15	1
Jumlah		-	-	57	62	5

Sumber : Kantor Kecamatan Cidadap

Tabel 8.2.1 Jumlah Hotel dan Akomodasi Lainnya per Kelurahan di Kecamatan Cidapad Tahun 2009

*Table*

---

No	Kelurahan	Hotel & Akomodasi			
		Bintang 5	Bintang 4	Bintang 3	Bintang 2
(1)	(2)	(3)	(4)	(5)	(6)
1	Hegarmanah	-	2	2	-
2	Ciumbuleuit	-	1	2	-
3	Ledeng	-	1	1	3
Jumlah		-	4	5	3

---

Lanjutan Tabel 8.2.1  
*Continued Table*

No	Kelurahan	Hotel & Akomodasi		
		Bintang 1	Melati	Akomodasi Lainnya
(1)	(2)	(7)	(8)	(9)
1	Hegarmanah	-	-	1
2	Ciumbuleuit	-	2	-
3	Ledeng	-	8	-
Jumlah		-	10	1

Sumber : Kantor Kecamatan Cidadap

Tabel 8.2.2 Jumlah Warung Makan, Rumah Makan dan Restoran per Kelurahan di Kecamatan Cidadap Tahun 2009  
*Table*

No	Kelurahan	Jenis Sarana		
		Warung Makan	Rumah Makan	Restoran
(1)	(2)	(3)	(4)	(5)
1	Hegarmanah	77	18	10
2	Ciumbuleuit	42	5	2
3	Ledeng	34	4	7
Jumlah		153	27	19

Sumber : Kantor Kecamatan Cidadap

Tabel 8.2.3 Jumlah Sarana Pariwisata dan Rekreasi per Kelurahan di Kecamatan Cidadap Tahun 2009  
*Table*

		Sarana Pariwisata dan Rekreasi				
No	Kelurahan	Bioskop	Klab Malam	P u b	Ice Skating	Karaoke
(1)	(2)	(3)	(4)	(5)	(6)	(7)
1	Hegarmanah	-	-	1	-	3
2	Ciumbuleuit	-	-	-	-	1
3	Ledeng	-	-	1	-	1
Jumlah		-	-	2	-	5

Lanjutan Tabel 8.2.3  
*Continued Table*

Sarana Pariwisata dan Rekreasi							
No	Kelurahan	Kolam Renang	Pusat Kebugaran	Diskotik	Billiard	Gedung Pertunjukan	Mesin Mainan Anak
(1)	(2)	(8)	(9)	(10)	(11)	(12)	(13)
1	Hegarmanah	1	4	1	1	-	-
2	Ciumbuleuit	2	2	-	-	1	-
3	Ledeng	3	1	1	1	-	-
Jumlah		6	7	2	2	-	-



Lanjutan Tabel 8.2.3  
*Continued Table*

Sarana Pariwisata dan Rekreasi							
No	Kelurahan	Sanggar Seni/Tari	Panti Pijat	Golf	Bowling	Galeri	Museum
(1)	(2)	(14)	(15)	(16)	(17)	(18)	(19)
1	Hegarmanah	-	2	-	-	1	-
2	Ciumbuleuit	-	-	-	-	-	-
3	Ledeng	1	2	-	-	-	-
Jumlah		1	4	-	-	1	-

Sumber : Kantor Kecamatan Cidadap

Tabel 9.1 Jumlah Target dan Realisasi Penerimaan Anggaran per Kelurahan di Kecamatan Cidadap Tahun 2009  
*Table*

No	Kelurahan	Realisasi Penerimaan Rp. (000,00)			
		Rutin		Pembangunan	
		Target	Realisasi	Target	Realisasi
(1)	(2)	(3)	(4)	(5)	(6)
1	Hegarmanah	*)	*)	*)	*)
2	Ciumbuleuit	*)	*)	*)	*)
3	Ledeng	*)	*)	*)	*)
Jumlah		*)	*)	*)	*)

Lanjutan Tabel 9.1  
*Continued Table*

No	Kelurahan	Realisasi Penerimaan Rp. (000,00)	
		Jumlah	
		Target	Realisasi
(1)	(2)	(7)	(8)
1	Hegarmanah	*)	*)
2	Ciumbuleuit	*)	*)
3	Ledeng	*)	*)
Jumlah		*)	*)

---

Sumber : Kantor Kecamatan Cidadap

\*) Data tidak tersedia

Tabel 9.2 Jumlah Wajib Pajak dan Penerimaan PBB per  
Kelurahan di Kecamatan Cidadap Tahun 2009  
*Table*

No	Kelurahan	Jumlah Wajib Pajak	
		Target	Realisasi
(1)	(2)	(3)	(4)
1	Hegarmanah	3.915	3.915
2	Ciumbuleuit	2.206	2.206
3	Ledeng	1.784	1.784
Jumlah		7.905	7.905

Lanjutan Tabel 9.2  
*Continued Table*

No	Kelurahan	Jumlah Penerimaan ( Rp.)	
		Target	Realisasi
(1)	(2)	(5)	(6)
1	Hegarmanah	636.828.234	636.828.234
2	Ciumbuleuit	474.682.321	474.682.321
3	Ledeng	326.432.837	326.432.837
Jumlah		1.437.943.392	1.437.943.392

Sumber : Dinas Pendapatan Daerah Kota Bandung.

\*) Data tidak tersedia

Tabel 9.3 Jumlah Lembaga Keuangan per Kelurahan di Kecamatan Cidadap Tahun 2009

Table

No	Kelurahan	Bank			
		Umum	BPR	BMT	Syariah
(1)	(2)	(3)	(4)	(5)	(6)
1	Hegarmanah	11	1	-	-
2	Ciumbuleuit	-	-	-	-
3	Ledeng	-	-	-	-

---

Jumlah	11	1	-	-
--------	----	---	---	---

---

Lanjutan Tabel 9.3  
*Continued Table*

---

No	Kelurahan	Non Bank			
		Koperasi	Pegadaian	Asuransi	Money Changer
(1)	(2)	(7)	(8)	(9)	(10)

1	Hegarmanah	7	-	1	-
---	------------	---	---	---	---

2	Ciumbuleuit	2	-	-	-
---	-------------	---	---	---	---

3	Ledeng	2	-	-	-
---	--------	---	---	---	---

Jumlah	11	-	1	-
--------	----	---	---	---

---

Sumber : Kantor Kecamatan Cidadap

<http://bandungkota.bps.go.id>