



**BADAN PUSAT STATISTIK PROVINSI
DAERAH ISTIMEWA YOGYAKARTA**



**Sensus
Penduduk
2020**

#MencatatIndonesia

BERITA RESMI STATISTIK

RABU, 5 FEBRUARI 2021



Pelopor Data Statistik Terpercaya Untuk Semua



BPS PROVINSI DIY

PRESS RELEASE

BERITA RESMI STATISTIK

**PERTUMBUHAN EKONOMI D.I. YOGYAKARTA
TRIWULAN IV DAN TAHUNAN 2020**

**JUM'AT
5 FEBRUARI 2021
10.00 WIB**

LIVE  **YouTube**

s.bps.go.id/rilisBRSDIY

UNDUH MATERI RILIS DI:

YOGYAKARTA.BPS.GO.ID

setelah press release selesai



bpsprovdii



0838 6622 2020



yogyakarta.bps.go.id



BERITA RESMI STATISTIK

BPS Provinsi Daerah Istimewa Yogyakarta

No. 14/02/34/Th.XXIII. 5 Februari 2021

PERTUMBUHAN EKONOMI

Tahun 2020

Daerah Istimewa Yogyakarta

Produk Domestik Regional Bruto (PDRB)

Ekonomi DI Yogyakarta

Tahun 2020 Tumbuh -2.69 Persen (C-to-C)

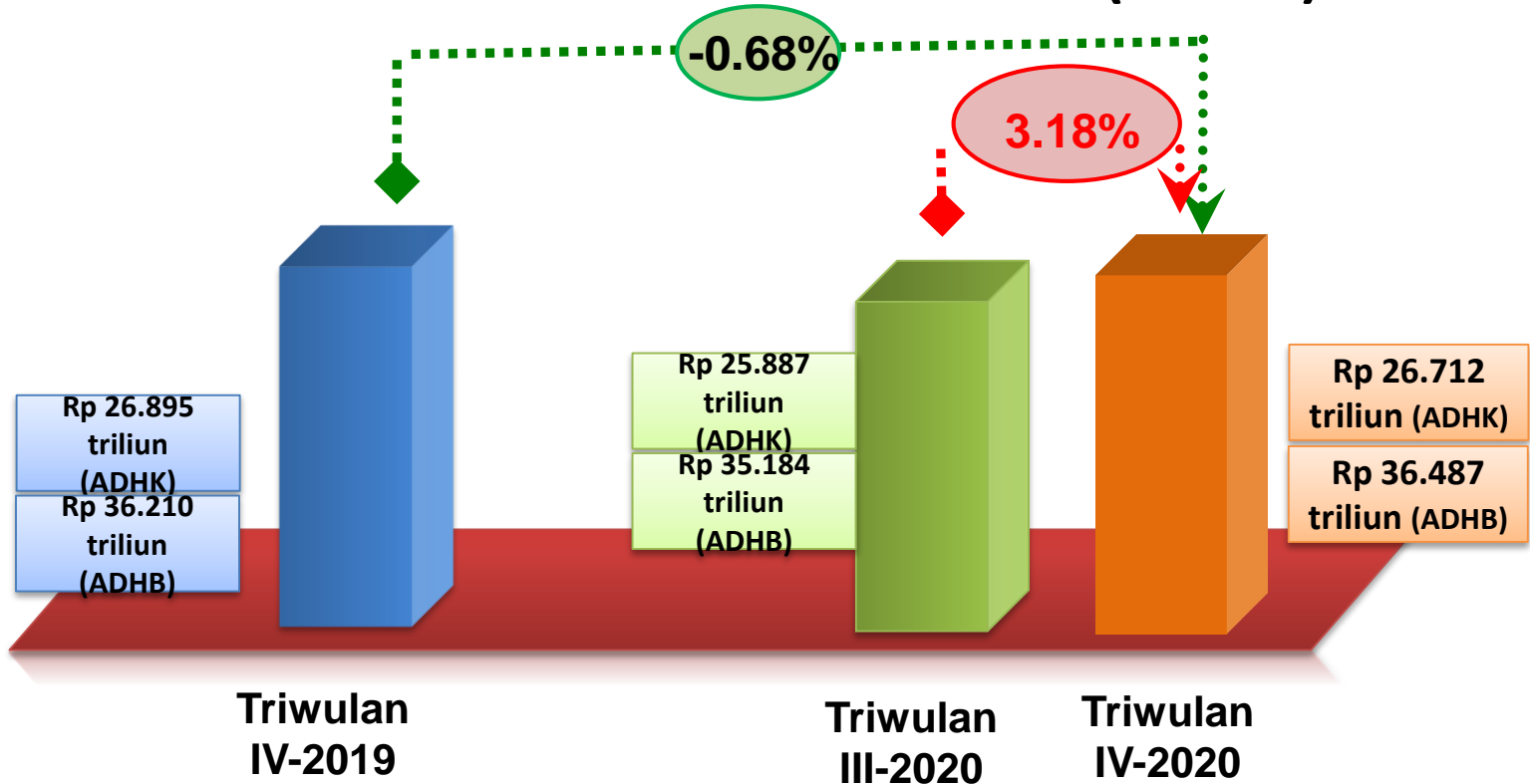



Laju Pertumbuhan PDRB Triwulanan Tahun 2017-2020 (persen)

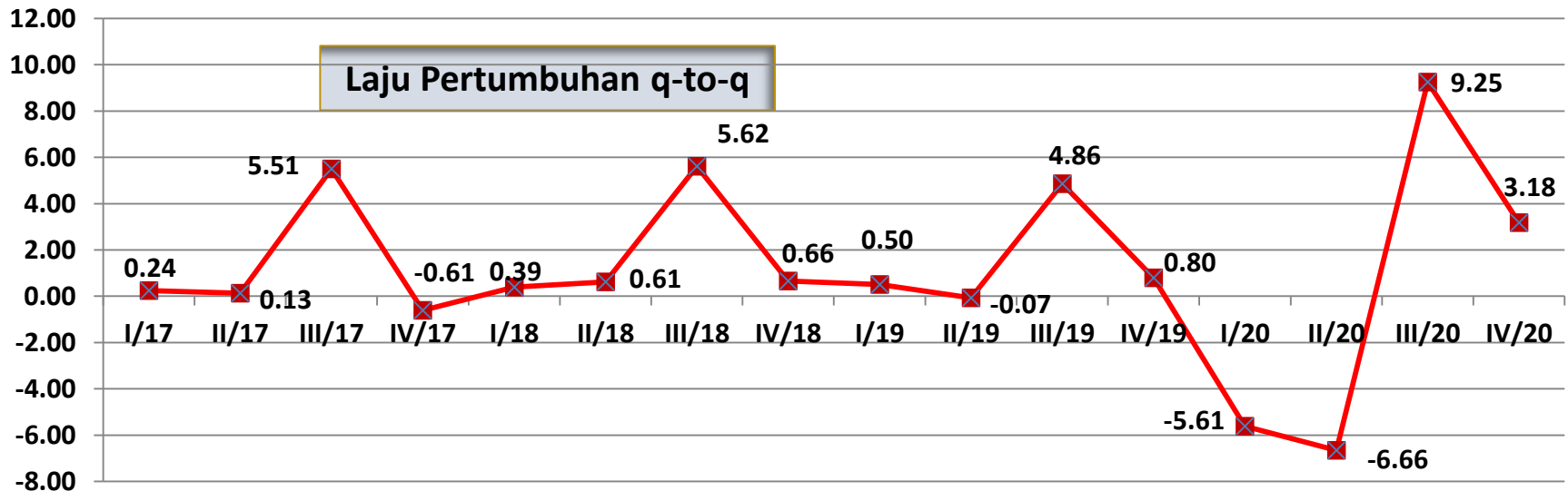
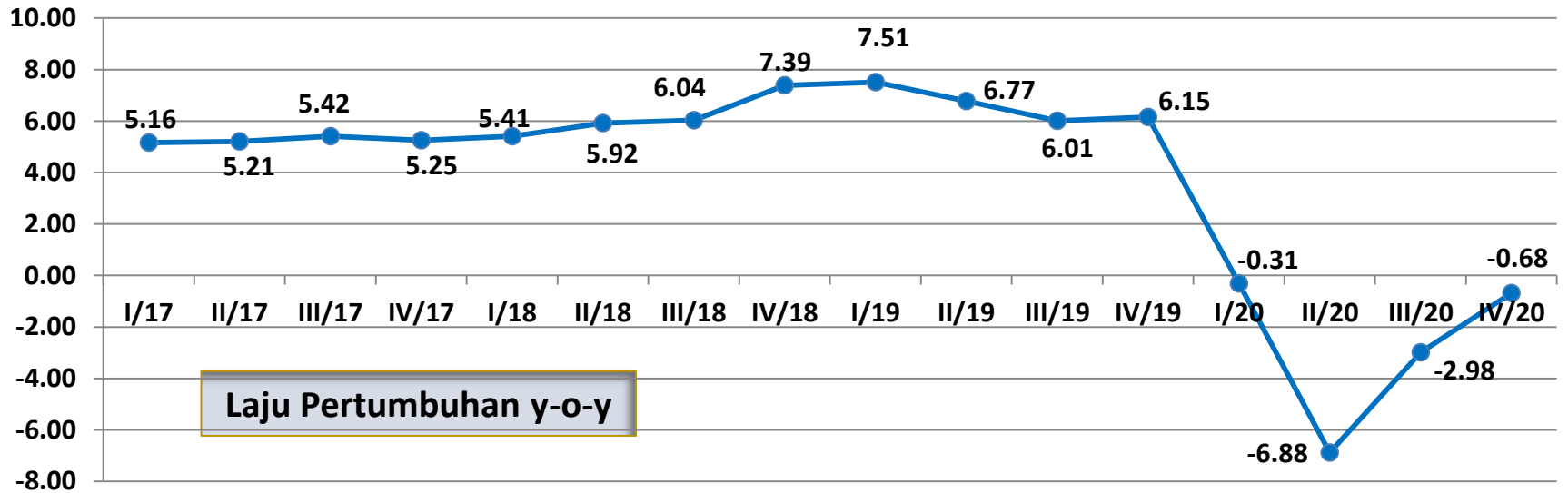



Pertumbuhan Ekonomi DI.Yogyakarta Tahun 2020

-2,69%

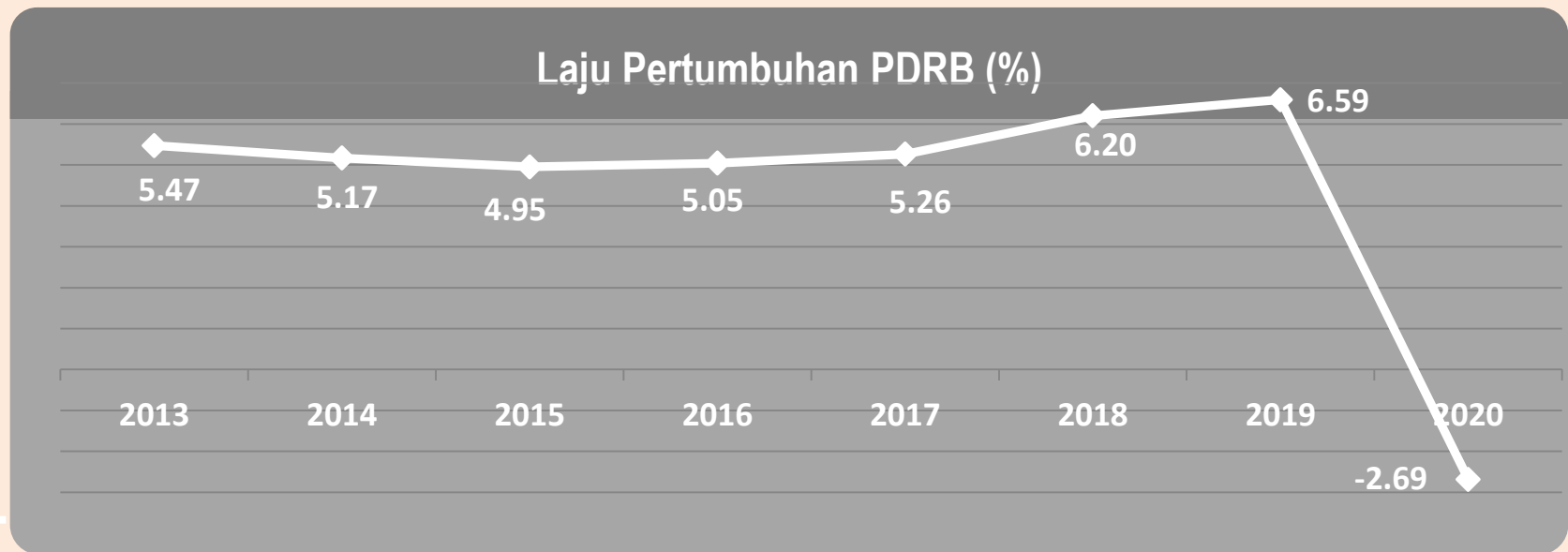



PERTUMBUHAN PDRB **TERTINGGI** MENURUT LAPANGAN USAHA TRIWULAN IV-2020 (%)

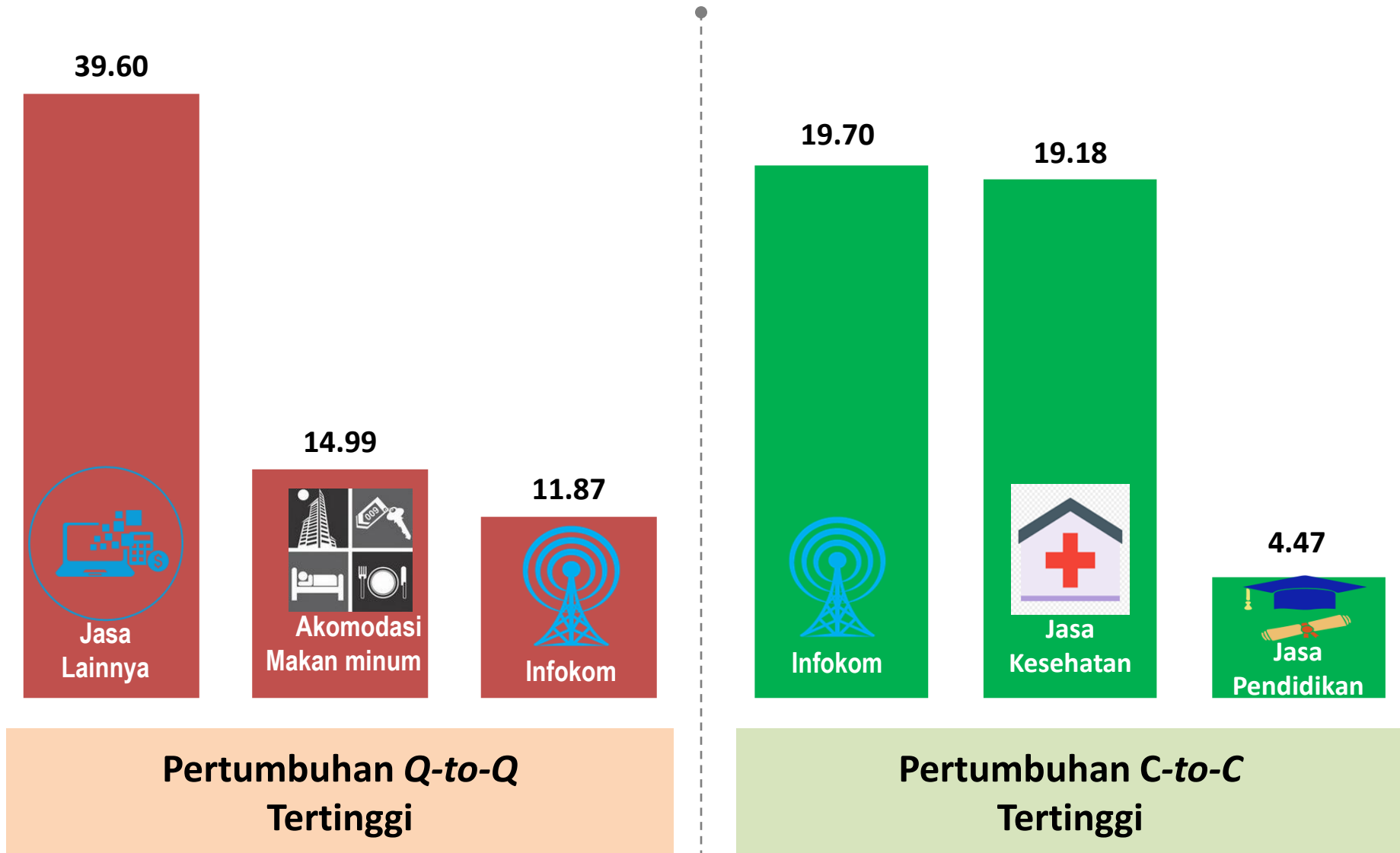



Struktur PDRB dan Pertumbuhan Ekonomi Menurut Lapangan Usaha Tahun 2020

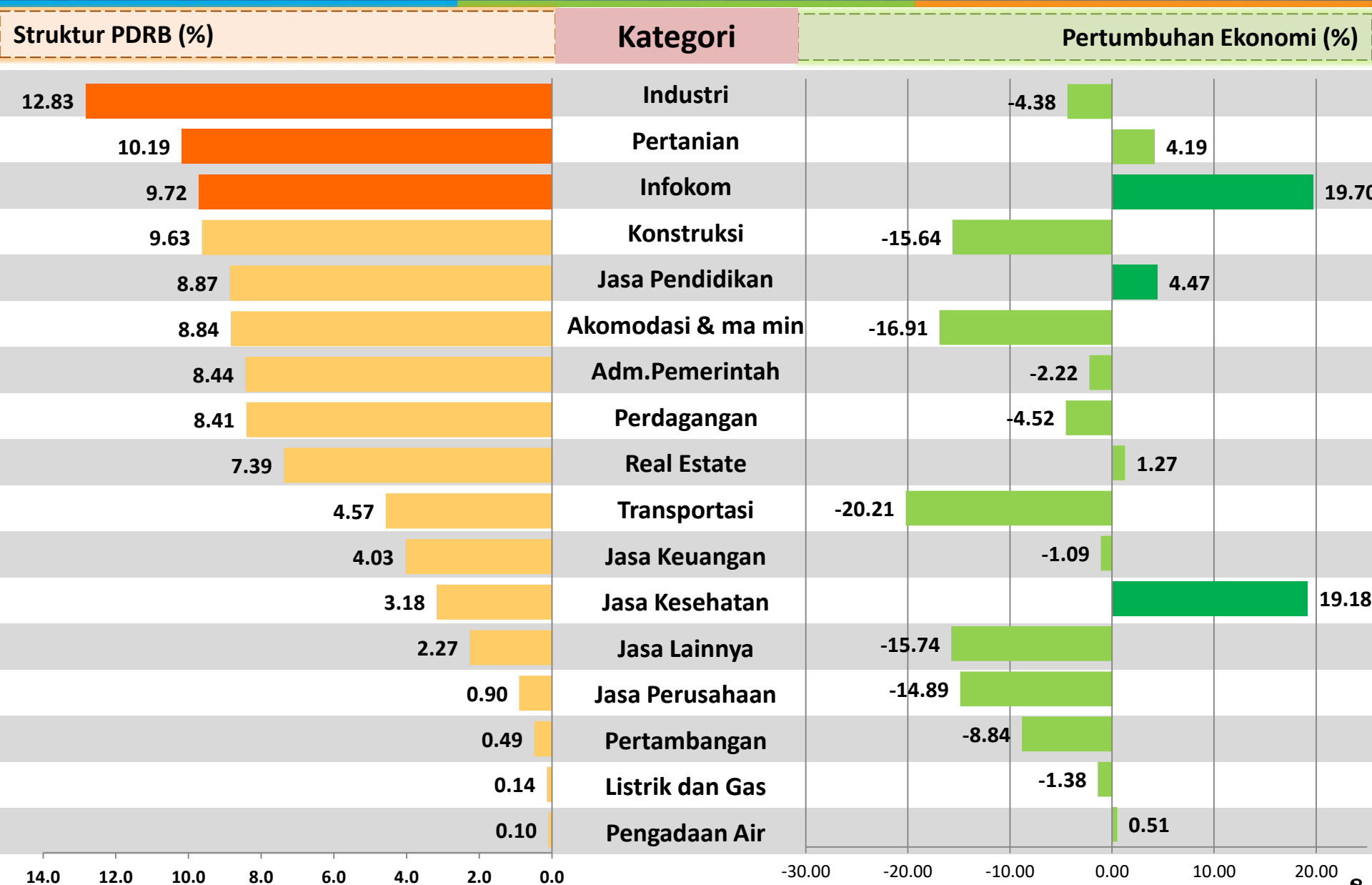

Kontraksi Perekonomian Selama 2020 Terjadi Pada Sebagian Besar Lapangan Usaha, Terutama yang Berbasis Pariwisata

TUMBUH NEGATIF

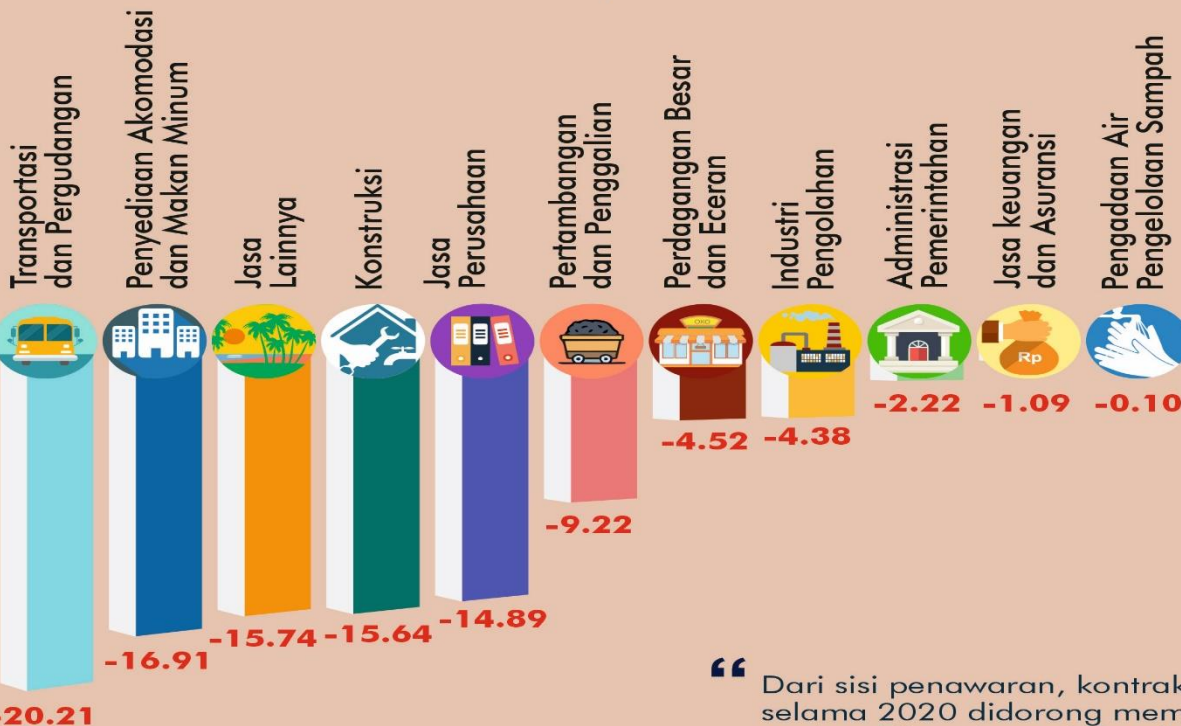

TUMBUH POSITIF



“

Dari sisi penawaran, kontraksi perekonomian DIY sebesar 2,69 persen selama 2020 didorong memburuknya kinerja sebagian besar lapangan usaha akibat dampak Pandemi Covid-19 maupun seluruh kebijakan penanganannya. Kontraksi yang terdalam terjadi pada kategori usaha transportasi dan perdagangan (H), penyediaan akomodasi dan makan minum (I), jasa lainnya (R,S,T,U), dan konstruksi (F). Sementara, kategori usaha yang mampu tumbuh positif cukup tinggi selama masa pandemi adalah informasi dan komunikasi (J) dan jasa kesehatan (Q).

STRUKTUR PEREKONOMIAN DIY TAHUN 2020 DIDOMINASI KATEGORI USAHA INDUSTRI PENGOLAHAN DAN PERTANIAN

“ Pandemi Covid-19 berdampak nyata terhadap perubahan struktur perekonomian DIY tahun 2020. Andil kategori pertanian (A), informasi komunikasi (J), serta jasa kesehatan bertambah besar. Sementara, andil kategori penyediaan akomodasi dan makan minum (I), konstruksi (F), serta transportasi dan pergudangan (H) berkurang cukup besar.

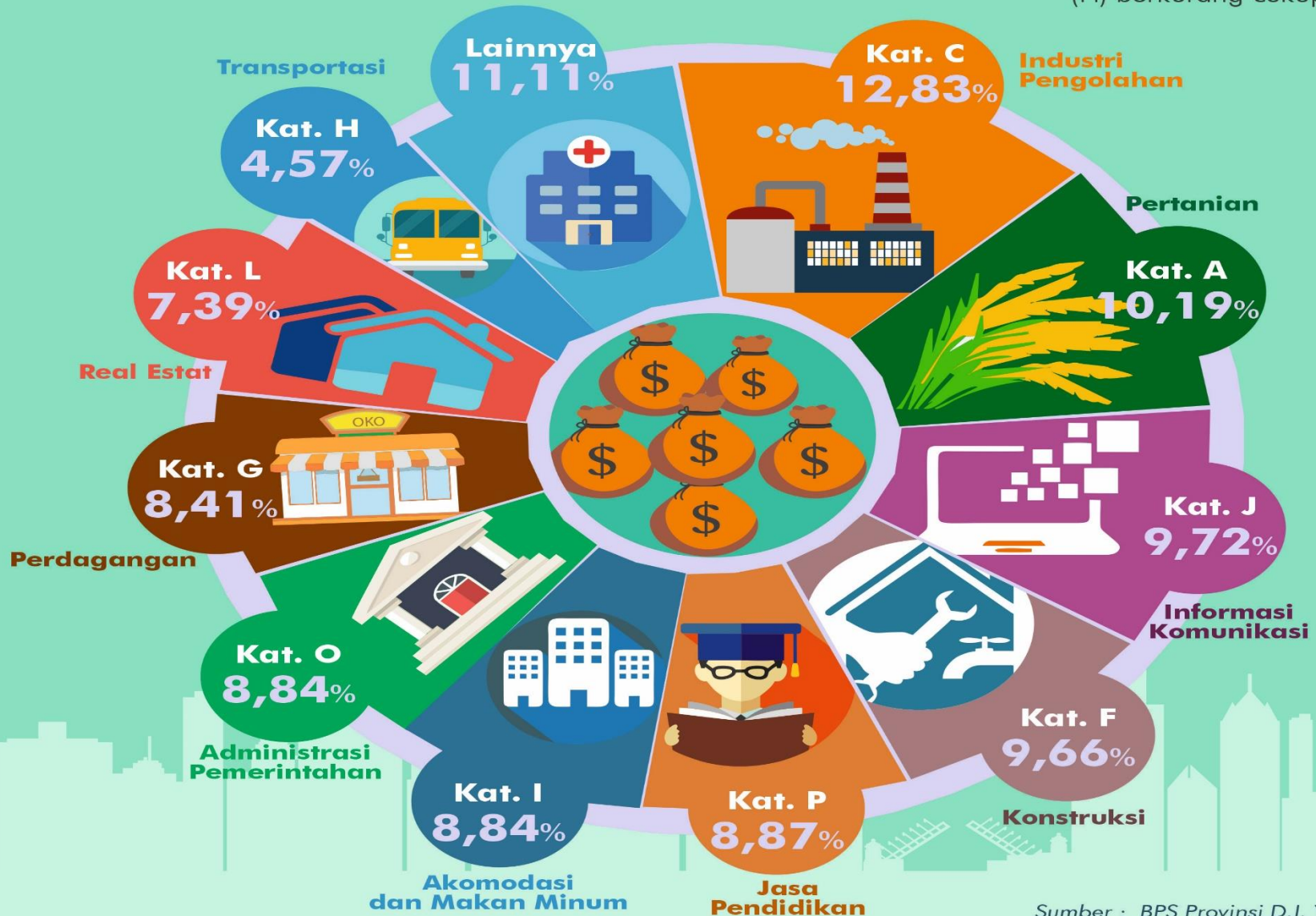

Sumber Pertumbuhan Ekonomi DI.Yogyakarta Tahun 2018-2020 Menurut Lapangan Usaha (Persen)

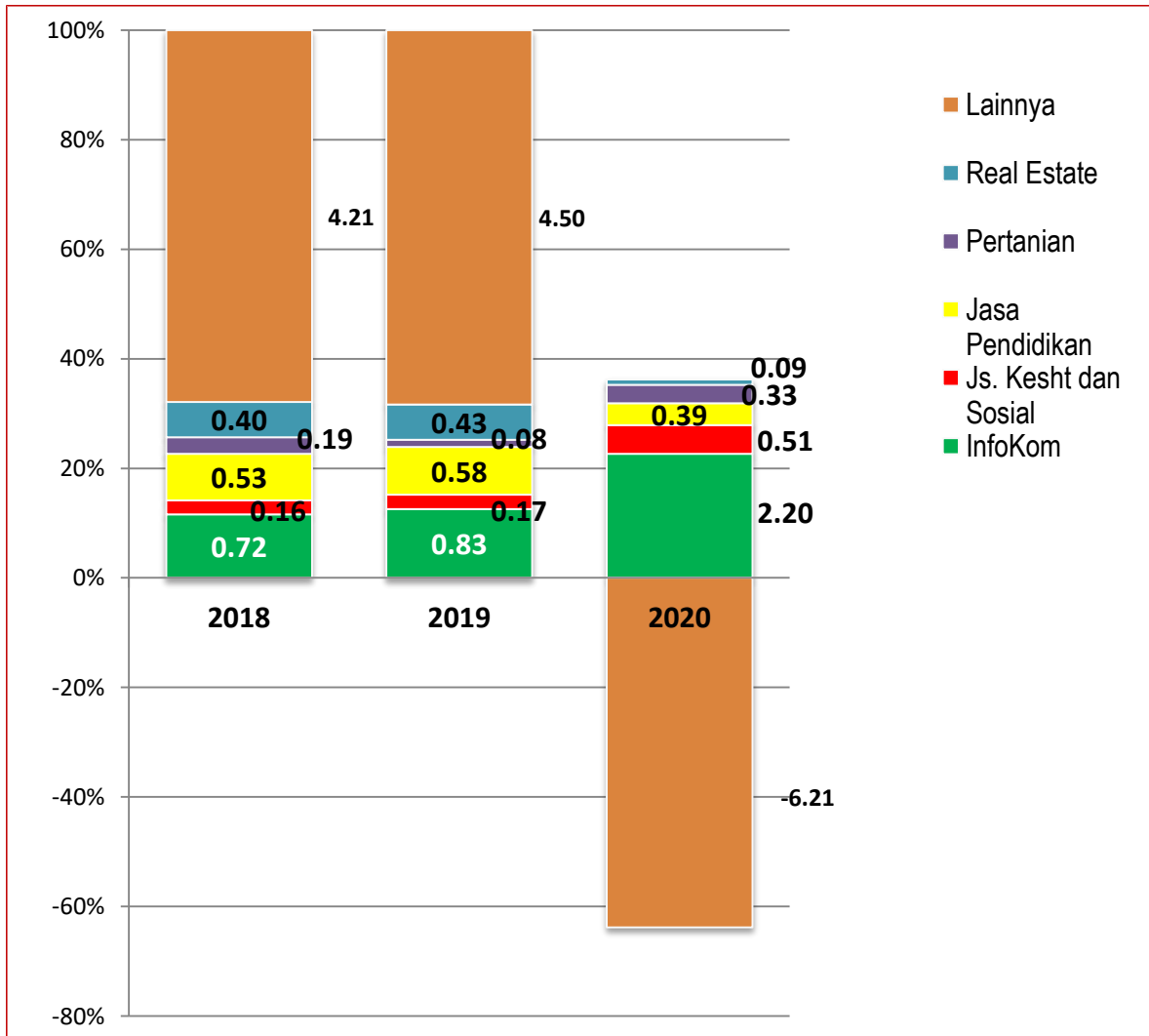

Sumber Pertumbuhan Ekonomi DI.Yogyakarta Tahun 2020

Informasi dan Komunikasi adalah sumber pertumbuhan tertinggi yakni sebesar

2,20%



PDRB Menurut Lapangan Usaha (triwulanan) Atas Dasar Harga Berlaku dan Konstan 2010

Lapangan Usaha	Harga Berlaku (Juta Rupiah)			Harga Konstan 2010 (Juta Rupiah)		
	TW4-2019	TW3-2020	TW4-2020	TW4-2019	TW3-2020	TW4-2020
-1	-2	-3	-4	-5	-6	-7
A. Pertanian, Kehutanan, Perikanan	2,403,248	3,824,839	2,830,017	1,479,677	2,319,983	1,704,579
B. Pertambangan dan Penggalian	183,279	168,329	186,576	145,554	126,812	136,497
C. Industri Pengolahan	4,552,673	4,434,632	4,611,260	3,339,738	3,157,696	3,228,501
D. Pengadaan Listrik dan Gas	55,677	48,935	50,133	45,116	40,317	41,165
E. Pengadaan Air, Pengelolaan Sampah, Limbah	37,337	36,925	37,259	27,594	27,118	27,277
F. Konstruksi	4,569,523	3,419,795	3,808,303	3,310,853	2,478,405	2,724,337
G. Perdag. Besar&Eceran, Reparasi Mobil&Spd.Motor	3,019,319	2,972,414	3,029,722	2,186,623	2,120,217	2,106,062
H. Transportasi dan Pergudangan	2,102,470	1,572,703	1,700,105	1,447,533	1,087,498	1,164,484
I. Akomodasi dan Makan Minum	3,907,311	3,079,036	3,598,344	2,709,143	2,145,976	2,467,661
J. Informasi dan Komunikasi	2,936,996	3,385,292	3,820,390	3,078,425	3,535,340	3,954,969
K. Jasa Keuangan dan Asuransi	1,422,386	1,370,497	1,418,386	955,542	929,513	948,774
L. Real Estate	2,543,360	2,639,221	2,585,801	1,910,084	1,964,368	1,903,243
M,N. Jasa Perusahaan	383,876	332,622	335,775	324,349	278,015	278,765
O. Adm. Pemerintahan, Pertahanan, Jaminan Sosial	3,181,451	2,910,816	3,042,335	2,089,198	1,821,978	1,883,517
P. Jasa Pendidikan	3,023,957	3,132,783	3,185,207	2,377,300	2,443,856	2,449,814
Q. Jasa Kesehatan & Kegiatan Sosial	927,893	1,126,975	1,222,029	713,540	846,673	905,346
R,S,T,U. Jasa Lainnya	959,167	728,256	1,025,774	754,994	563,659	786,888
PRODUK DOMESTIK REGIONAL BRUTO	36,209,924	35,184,071	36,487,416	26,895,264	25,887,424	26,711,879



Laju Pertumbuhan PDRB Menurut Lapangan Usaha Tahun Dasar 2010 (persen)

Lapangan Usaha	Q - to - Q	Y - on - Y	C - to - C	Sumber Pertumbuhan 2020
	Triwulan IV-2020 Terhadap Triwulan III-2020	Triwulan IV-2020 Terhadap Triwulan IV-2019	Triw I-IV 2020 Terhadap Triw I-IV 2019	
-1	-2	-3	-4	-5
A. Pertanian, Kehutanan, Perikanan	-26.53	15.20	4.19	0.33
B. Pertambangan dan Penggalian	7.64	-6.22	-8.84	-0.05
C. Industri Pengolahan	2.24	-3.33	-4.38	-0.55
D. Pengadaan Listrik dan Gas	2.10	-8.76	-1.38	0.00
E. Pengadaan Air, Pengelolaan Sampah, Limbah	0.58	-1.15	0.51	0.00
F. Konstruksi	9.92	-17.71	-15.64	-1.71
G. Perdag. Besar&Eceran, Reparasi Mobil&Spd.Motor	-0.67	-3.68	-4.52	-0.37
H. Transportasi dan Pergudangan	7.08	-19.55	-20.21	-1.06
I. Akomodasi dan Makan Minum	14.99	-8.91	-16.91	-1.65
J. Informasi dan Komunikasi	11.87	28.47	19.70	2.20
K. Jasa Keuangan dan Asuransi	2.07	-0.71	-1.09	-0.04
L. Real Estate	-3.11	-0.36	1.27	0.09
M,N. Jasa Perusahaan	0.27	-14.05	-14.89	-0.17
O. Adm. Pemerintahan, Pertahanan,Jaminan Sosial	3.38	-9.84	-2.22	-0.16
P. Jasa Pendidikan	0.24	3.05	4.47	0.39
Q. Jasa Kesehatan & Kegiatan Sosial	6.93	26.88	19.18	0.51
R,S,T,U. Jasa Lainnya	39.60	4.22	-15.74	-0.44
PRODUK DOMESTIK REGIONAL BRUTO	3.18	-0.68	-2.69	-2.69



PERTUMBUHAN PDRB MENURUT PENGELUARAN TRIWULAN IV-2020 (PERSEN)

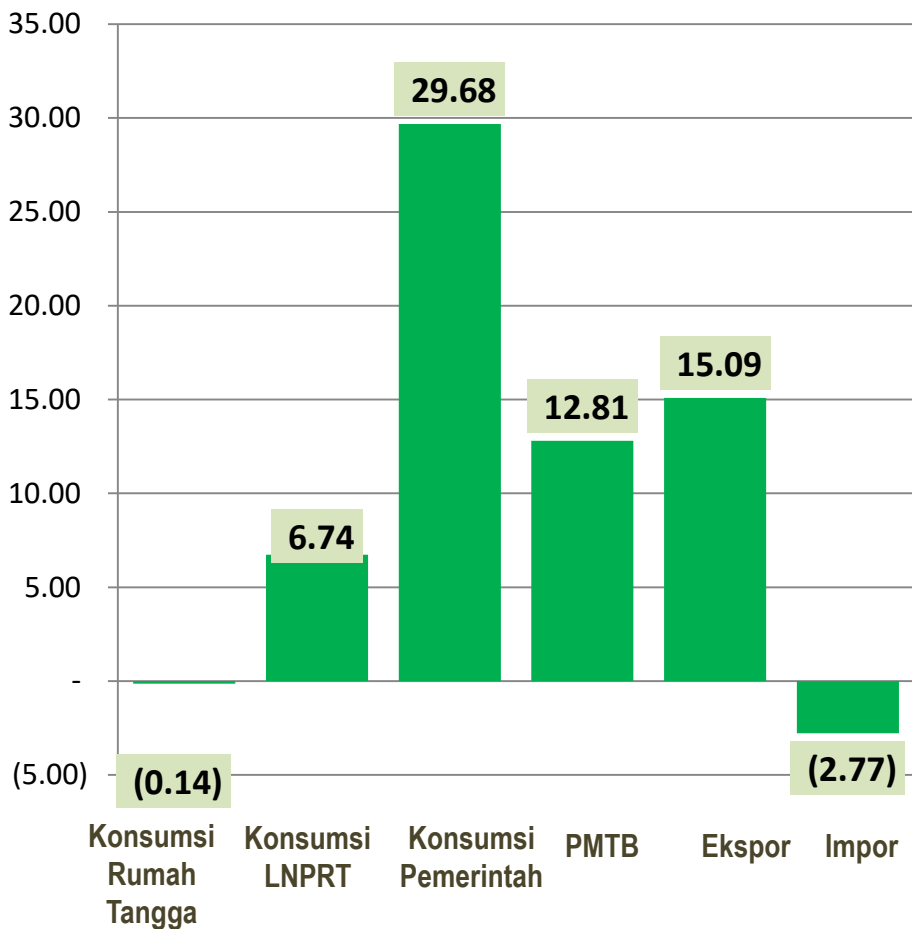

Pertumbuhan Q-to-Q

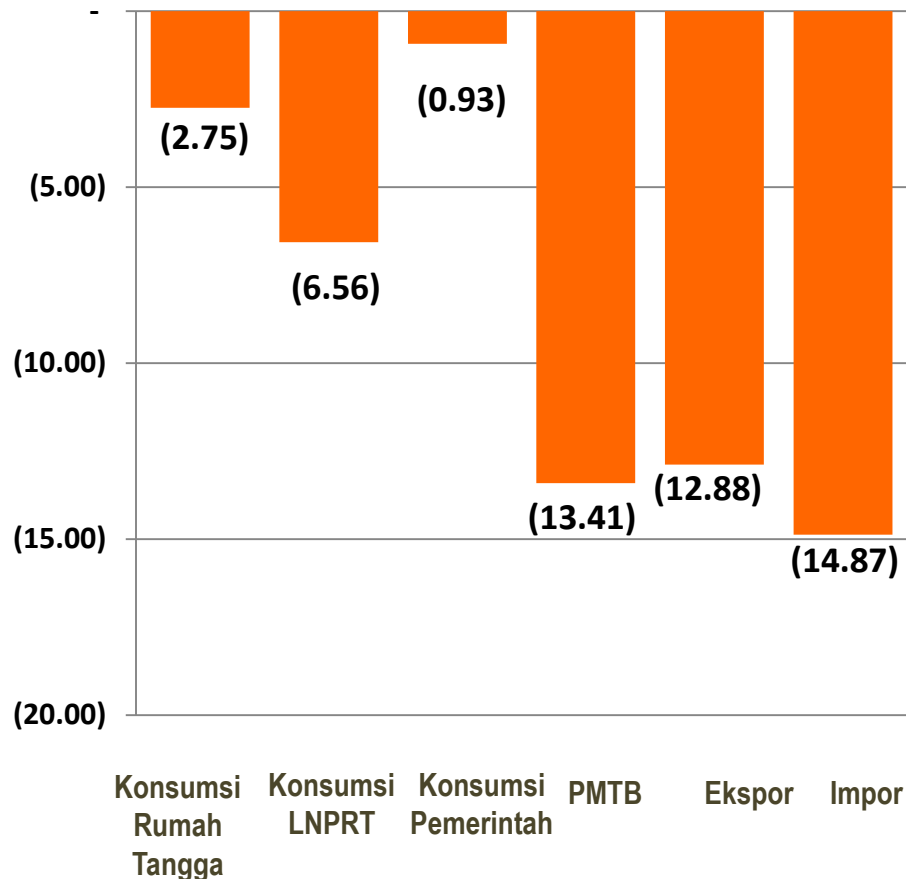

Pertumbuhan C-to-C



Struktur PDRB dan Pertumbuhan Ekonomi Menurut Pengeluaran Tahun 2020

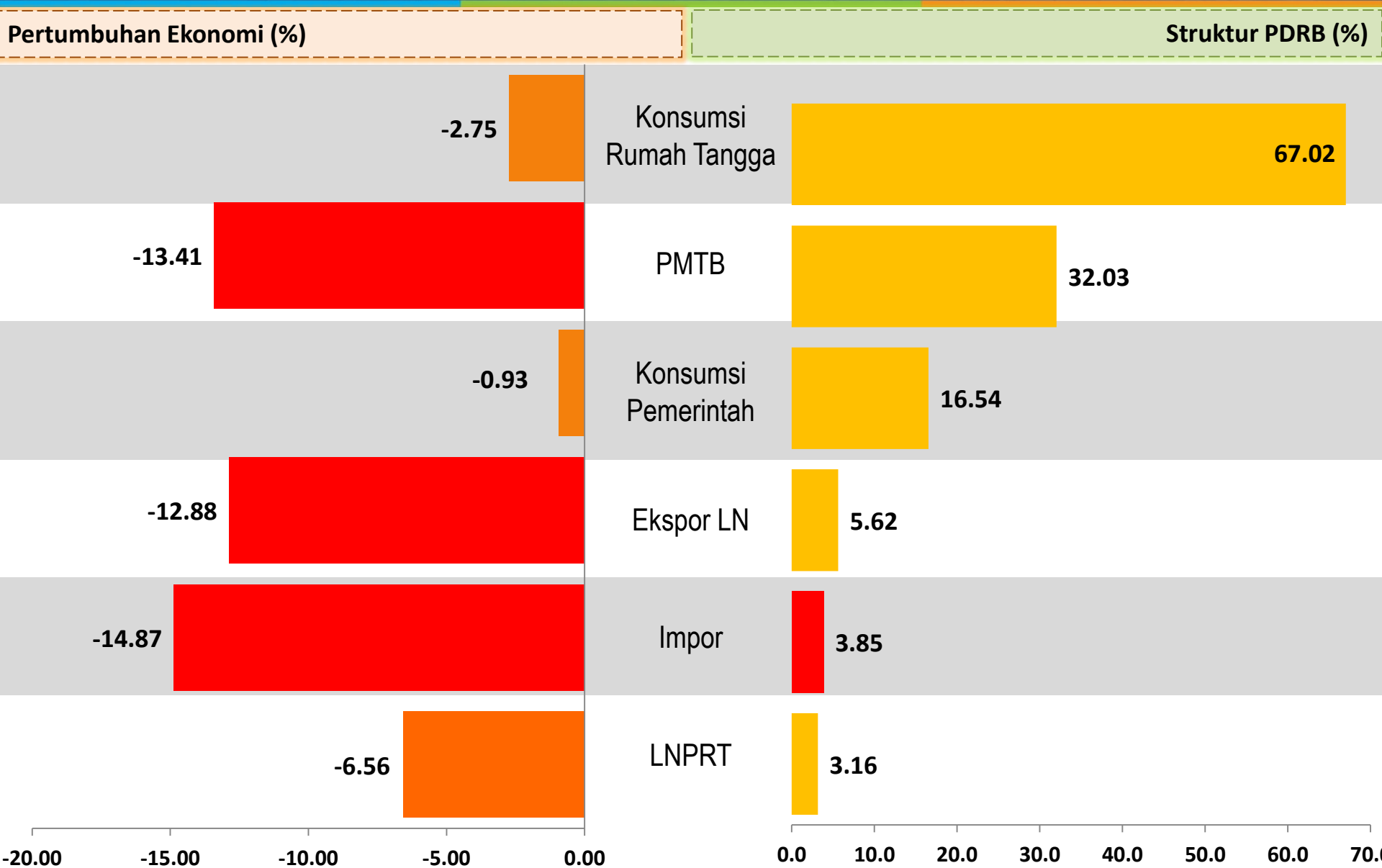

Sumber Pertumbuhan Ekonomi Di.Yogyakarta Tahun 2018 - 2020 Menurut Pengeluaran (Persen)

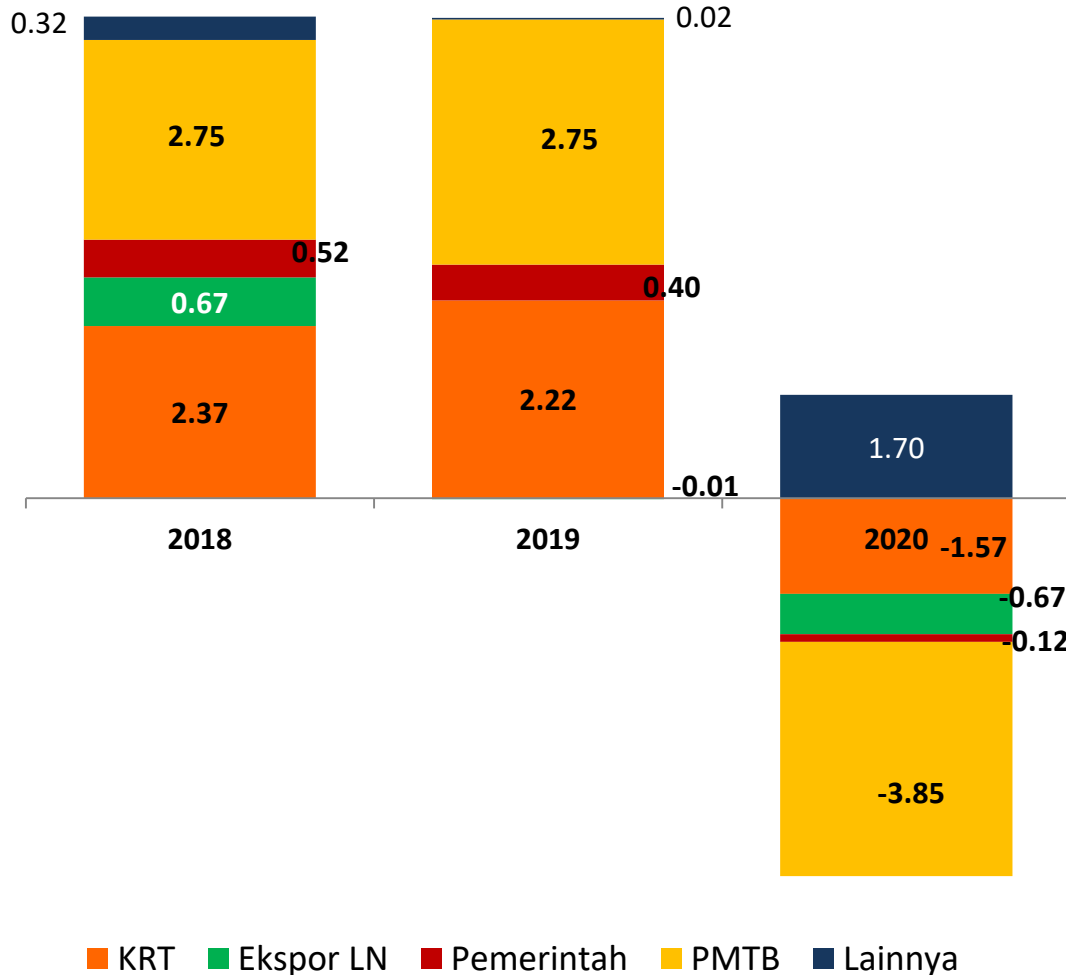

**Sumber
Pertumbuhan
Ekonomi
Di.Yogyakarta
Tahun 2020**

Sumber pertumbuhan ekonomi tertinggi adalah komponen lainnya sebesar

1,7%

PDRB Menurut Pengeluaran (triwulanan) Atas Dasar Harga Berlaku dan Konstan 2010 (Triliun rupiah)

Jenis Pengeluaran	Harga Berlaku (Juta Rupiah)			Harga Konstan 2010 (Juta Rupiah)		
	TW IV-2019	TW III-2020	TW IV-2020	TW IV-2019	TW III-2020	TW IV-2020
-1	-2	-3	-4	-5	-6	-7
1. Konsumsi Rumah Tangga	23,624,067	23,311,320	23,292,854	15,056,842	14,554,462	14,534,135
2. Konsumsi LNPRT	1,148,867	1,098,072	1,175,955	717,728	682,714	728,717
3. Konsumsi Pemerintah	7,241,022	5,453,473	7,119,932	4,364,686	3,296,217	4,274,675
4. Pembentukan Modal tetap Bruto	14,282,702	11,166,543	12,654,061	8,436,212	6,549,807	7,388,636
5. Inventori	156,414	(21,867)	186,605	116,244	(16,232)	137,611
6. Ekspor Luar Negeri	2,250,237	1,920,466	2,195,611	1,405,540	1,140,091	1,312,110
7. Impor Luar Negeri	1,918,420	1,302,637	1,304,152	1,243,376	960,982	934,332
8. Net Ekspor Antar Daerah	-10,574,963	-6,441,300	-8,833,451	-1,958,613	641,346	-729,672
PDRB	36,209,924	35,184,071	36,487,416	26,895,264	25,887,424	26,711,879

Laju Pertumbuhan PDRB Menurut Pengeluaran (Persen)

Jenis Pengeluaran	Triw IV-2020 terhadap Triw III-2020	Triw IV-2020 terhadap Triw IV-2019	Triw I s/d IV 2020 Terhadap Triw I s/d IV 2019	Sumber Pertumbuhan Tahun 2020
-1	-2	-3	-4	-5
1. Konsumsi Rumah Tangga	-0.14	-3.47	-2.75	-1.57
2. Konsumsi LNPRT	6.74	1.53	-6.56	-0.18
3. Konsumsi Pemerintah	29.68	-2.06	-0.93	-0.12
4. Pembentukan Modal tetap Bruto	12.81	-12.42	-13.41	-3.85
5. Inventori	-947.79	18.38	6.24	0.07
6. Ekspor Luar Negeri	15.09	-6.65	-12.88	-0.67
7. Impor Luar Negeri	-2.77	-24.86	-14.87	-0.64
8. Net Ekspor Antar Daerah	-213.77	-62.75	-74.71	3.00
PDRB	3.18	-0.68	-2.69	-2.69

PDB PER KAPITA (ADHB) 2018-2020

NASIONAL



PER KAPITA



Tahun	Nilai (Juta Rupiah)
2018	34,1
2019	36,7
2020	35,6



**BADAN PUSAT STATISTIK
PROVINSI D.I. YOGYAKARTA**

Pelopop
Data Statistik
Terpercaya
Untuk Semua

Terima Kasih

<https://yogyakarta.bps.go.id>



Jl. Brawijaya, Tamantirto, Kasihan,
Bantul - 55183



(0274) 4342234



bps3400@bps.go.id



(0274) 4342230