

Katalog : 7103004.12

STATISTIK HARGA PRODUSEN SEKTOR PERTANIAN DI PROVINSI SUMATERA UTARA 2020



**BADAN PUSAT STATISTIK
PROVINSI SUMATERA UTARA**

**STATISTIK
HARGA PRODUSEN
SEKTOR PERTANIAN
DI PROVINSI SUMATERA UTARA
2020**



STATISTIK HARGA PRODUSEN SEKTOR PERTANIAN DI PROVINSI SUMATERA UTARA 2020

ISSN : 2356 - 1262

Nomor Publikasi : 12000.2118

Katalog : 7103004.12

Ukuran Buku : 21,59 cm x 27,94 cm

Jumlah Halaman : xiv + 190 halaman

Naskah:

Badan Pusat Statistik Provinsi Sumatera Utara

Penyunting Naskah:

Badan Pusat Statistik Provinsi Sumatera Utara

Gambar Kulit:

Badan Pusat Statistik Provinsi Sumatera Utara

Diterbitkan oleh:

©Badan Pusat Statistik Provinsi Sumatera Utara

Dicetak oleh:

CV. Rabbani

"Dilarang mengumumkan, mendistribusikan, mengkomunikasikan, dan/atau, menggandakan sebagian atau seluruh isi buku ini untuk tujuan komersial tanpa izin tertulis dari Badan Pusat Statistik"

TIM PENYUSUN

STATISTIK HARGA PRODUSEN SEKTOR PERTANIAN DI PROVINSI SUMATERA UTARA 2020

Penanggung Jawab Umum:

Dr. Syech Suhaimi

Penanggung Jawab Teknis:

Dinar Butar-Butar, SE, M.Si.

Editor:

Akhirul Miswar Me Nasution, S.ST

Penulis & Pengolah Data:

Nisa Andini, S.Stat.

Infografis:

Nisa Andini, S.Stat.

Desain / Layout:

Prio Arif Budiman, S.Si.

KATA PENGANTAR

Publikasi Statistik Harga Produsen Sektor Pertanian di Sumatera Utara 2020 ini merupakan terbitan lanjutan dari publikasi sebelumnya. Publikasi ini menyajikan data harga produsen beberapa komoditas hasil pertanian subsektor tanaman pangan, subsektor hortikultura, subsektor tanaman perkebunan rakyat, subsektor peternakan, dan subsektor perikanan periode tahun 2020. Data tersebut dikumpulkan setiap bulan oleh Badan Pusat Statistik (BPS) melalui Survei Harga Perdesaan.

Kami mengucapkan terimakasih yang sebesar-besarnya kepada semua pihak yang telah memberikan bantuan sehingga terwujudnya publikasi ini. Segala saran/kritik dari pengguna data untuk penyempurnaan publikasi ini pada masa mendatang sangat diharapkan. Semoga bermanfaat.

Medan, Mei 2021

Kepala Badan Pusat Statistik
Provinsi Sumatera Utara,

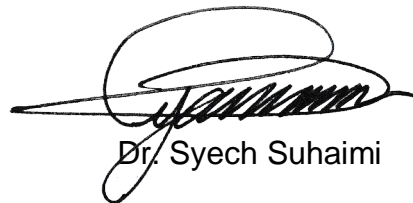

Dr. Syech Suhaimi

DAFTAR ISI

	Halaman
KATA PENGANTAR	v
DAFTAR ISI.....	vii
DAFTAR TABEL	viii-xiii
DAFTAR GRAFIK.....	xiv
I. PENJELASAN RINGKAS	3
1.1 PENDAHULUAN.....	3
1.2 CAKUPAN DATA.....	3
1.3 METODE PENGUMPULAN DATA	4
1.4 KONSEP DAN DEFINISI.....	4
II. ULASAN SINGKAT	9
TABEL-TABEL	17

DAFTAR TABEL

	Halaman
I. SUBSEKTOR TANAMAN PANGAN	
KELOMPOK PADI	
Tabel 1 : Harga Produsen Sektor Pertanian, Kelompok Padi (Gabah Kering Giling Ciherang) Tahun 2020	19-20
Tabel 2 : Harga Produsen Sektor Pertanian, Kelompok Padi (Gabah Kering Giling IR 64) Tahun 2020	21-22
Tabel 3 : Harga Produsen Sektor Pertanian, Kelompok Padi (Gabah Kering Panen Ciherang) Tahun 2020	23-24
Tabel 4 : Harga Produsen Sektor Pertanian, Kelompok Padi (Gabah Kering Panen IR 64) Tahun 2020	25
Tabel 5 : Harga Produsen Sektor Pertanian, Kelompok Padi (Gabah Ketan Kering Panen Putih) Tahun 2020	26
KELOMPOK PALAWIJA	
Tabel 6 : Harga Produsen Sektor Pertanian, Kelompok Palawija, (Jagung Ontongan Muda) Tahun 2020	27
Tabel 7 : Harga Produsen Sektor Pertanian, Kelompok Palawija, (Jagung Ontongan Tua) Tahun 2020	28
Tabel 8 : Harga Produsen Sektor Pertanian, Kelompok Palawija, (Jagung Pipilan Kuning) Tahun 2020	29-31
Tabel 9 : Harga Produsen Sektor Pertanian, Kelompok Palawija, (Ketela Pohon Tidak Pahit) Tahun 2020	32-34
Tabel 10 : Harga Produsen Sektor Pertanian, Kelompok Palawija, (Ketela Rambat Merah) Tahun 2020	35
Tabel 11 : Harga Produsen Sektor Pertanian, Kelompok Palawija, (Ketela Rambat Putih) Tahun 2020	36
Tabel 12 : Harga Produsen Sektor Pertanian, Kelompok Palawija, (Ketela Rambat Ungu) Tahun 2020	37-38
Tabel 13 : Harga Produsen Sektor Pertanian, Kelompok Palawija, (Kacang Tanah Belum Dikupas) Tahun 2020	39-40
Tabel 14 : Harga Produsen Sektor Pertanian, Kelompok Palawija, (Kacang Tanah Kering Dikupas) Tahun 2020	41-42

Tabel 15	:	Harga Produsen Sektor Pertanian, Kelompok Palawija, (Kacang Hijau Kering) Tahun 2020	43
----------	---	--	----

II. SUBSEKTOR HORTIKULTURA

KELOMPOK SAYUR-SAYURAN

Tabel 16	:	Harga Produsen Sektor Pertanian, Kelompok Sayur-sayuran (Bawang Daun) Tahun 2020	44-45
Tabel 17	:	Harga Produsen Sektor Pertanian, Kelompok Sayur-sayuran (Bawang Merah Besar) Tahun 2020	46-47
Tabel 18	:	Harga Produsen Sektor Pertanian, Kelompok Sayur-sayuran (Bawang Merah Sedang) Tahun 2020	48-49
Tabel 19	:	Harga Produsen Sektor Pertanian, Kelompok Sayur-sayuran (Bawang Putih) Tahun 2020	50
Tabel 20	:	Harga Produsen Sektor Pertanian, Kelompok Sayur-sayuran (Bayam Segar) Tahun 2020	51-53
Tabel 21	:	Harga Produsen Sektor Pertanian, Kelompok Sayur-sayuran (Buncis Segar) Tahun 2020	54-55
Tabel 22	:	Harga Produsen Sektor Pertanian, Kelompok Sayur-sayuran (Cabe Hijau Segar) Tahun 2020	56-57
Tabel 23	:	Harga Produsen Sektor Pertanian, Kelompok Sayur-sayuran (Cabe Merah Besar Segar) Tahun 2020	58-59
Tabel 24	:	Harga Produsen Sektor Pertanian, Kelompok Sayur-sayuran (Cabe Merah Keriting) Tahun 2020	60-62
Tabel 25	:	Harga Produsen Sektor Pertanian, Kelompok Sayur-sayuran, (Cabe Rawit Campur) Tahun 2020	63-65
Tabel 26	:	Harga Produsen Sektor Pertanian, Kelompok Sayur-sayuran, (Kangkung Segar) Tahun 2020	66-68
Tabel 27	:	Harga Produsen Sektor Pertanian, Kelompok Sayur-sayuran (Kacang Panjang Segar) Tahun 2020	69-71
Tabel 28	:	Harga Produsen Sektor Pertanian, Kelompok Sayur-sayuran (Oyong/Gambas) Tahun 2020	72
Tabel 29	:	Harga Produsen Sektor Pertanian, Kelompok Sayur-sayuran, (Kentang Besar) Tahun 2020	73-74
Tabel 30	:	Harga Produsen Sektor Pertanian, Kelompok Sayur-sayuran, (Kentang Sedang) Tahun 2020	75-76
Tabel 31	:	Harga Produsen Sektor Pertanian, Kelompok Sayur-sayuran, (Ketimun Sedang) Tahun 2020	77-80
Tabel 32	:	Harga Produsen Sektor Pertanian, Kelompok Sayur-sayuran, (Kol/Kubis Putih) Tahun 2020	81-82

Tabel 33	:	Harga Produsen Sektor Pertanian, Kelompok Sayur-sayuran, (Labu Siam Segar) Tahun 2020	83-84
Tabel 34	:	Harga Produsen Sektor Pertanian, Kelompok Sayur-sayuran, (Jengkol Tua) Tahun 2020	85
Tabel 35	:	Harga Produsen Sektor Pertanian, Kelompok Sayur-sayuran, (Jengkol Muda) Tahun 2020	86
Tabel 36	:	Harga Produsen Sektor Pertanian, Kelompok Sayur-sayuran, (Melinjo Segar) Tahun 2020	87
Tabel 37	:	Harga Produsen Sektor Pertanian, Kelompok Sayur-sayuran, (Pare/Paria) Tahun 2020	88-89
Tabel 38	:	Harga Produsen Sektor Pertanian, Kelompok Sayur-sayuran, (Sawi Hijau) Tahun 2020	90-91
Tabel 39	:	Harga Produsen Sektor Pertanian, Kelompok Sayur-sayuran, (Sawi Putih) Tahun 2020	92-93
Tabel 40	:	Harga Produsen Sektor Pertanian, Kelompok Sayur-sayuran, (Terung Panjang) Tahun 2020	94-96
Tabel 41	:	Harga Produsen Sektor Pertanian, Kelompok Sayur-sayuran, (Tomat Sayur) Tahun 2020	97-98
Tabel 42	:	Harga Produsen Sektor Pertanian, Kelompok Sayur-sayuran, (Wortel Segar) Tahun 2020	99-100
Tabel 43	:	Harga Produsen Sektor Pertanian, Kelompok Sayur-sayuran, (Kembang Kol) Tahun 2020	101

KELOMPOK BUAH-BUAHAN

Tabel 44	:	Harga Produsen Sektor Pertanian, Kelompok Buah-Buahan, (Alpukat Besar) Tahun 2020	102-103
Tabel 45	:	Harga Produsen Sektor Pertanian, Kelompok Buah-Buahan, (Alpukat Sedang) Tahun 2020	104
Tabel 46	:	Harga Produsen Sektor Pertanian, Kelompok Buah-Buahan, (Jeruk Lokal) Tahun 2020	105-106
Tabel 47	:	Harga Produsen Sektor Pertanian, Kelompok Buah-Buahan, (Nangka Matang) Tahun 2020	107
Tabel 48	:	Harga Produsen Sektor Pertanian, Kelompok Buah-Buahan, (Nenas Lokal) Tahun 2020	108-109
Tabel 49	:	Harga Produsen Sektor Pertanian, Kelompok Buah-Buahan, (Pepaya Buah Lokal) Tahun 2020	110-111
Tabel 50	:	Harga Produsen Sektor Pertanian, Kelompok Buah-Buahan, (Pisang Ambon) Tahun 2020	112-113
Tabel 51	:	Harga Produsen Sektor Pertanian, Kelompok Buah-Buahan, (Pisang Raja) Tahun 2020	114-115

Tabel 52	:	Harga Produsen Sektor Pertanian, Kelompok Buah-Buahan, (Pisang Barangan) Tahun 2020	116-117
Tabel 53	:	Harga Produsen Sektor Pertanian, Kelompok Buah-Buahan, (Pisang Kepok) Tahun 2020	118-119
Tabel 54	:	Harga Produsen Sektor Pertanian, Kelompok Buah-Buahan, (Sawo Besar Lokal) Tahun 2020	120
Tabel 55	:	Harga Produsen Sektor Pertanian, Kelompok Buah-Buahan, (Sawo Kecil Lokal) Tahun 2020	121
Tabel 56	:	Harga Produsen Sektor Pertanian, Kelompok Buah-Buahan, (Semangka Merah Ada Biji) Tahun 2020	122-123
Tabel 57	:	Harga Produsen Sektor Pertanian, Kelompok Buah-Buahan, (Salak Lokal) Tahun 2020	124

III. SUBSEKTOR TANAMAN PERKEBUNAN RAKYAT

KELOMPOK PERKEBUNAN RAKYAT

Tabel 58	:	Harga Produsen sektor Perkebunan, Kelompok Perkebunan Rakyat (Kelapa Tua Belum Dikupas) Tahun 2020	125-127
Tabel 59	:	Harga Produsen sektor Perkebunan, Kelompok Perkebunan Rakyat (Kelapa Muda Belum Dikupas) Tahun 2020	128-129
Tabel 60	:	Harga Produsen sektor Perkebunan, Kelompok Perkebunan Rakyat (Kopi Arabica Biji) Tahun 2020	130-131
Tabel 61	:	Harga Produsen sektor Perkebunan, Kelompok Perkebunan Rakyat (Kopi Robusta Biji) Tahun 2020	132
Tabel 62	:	Harga Produsen sektor Perkebunan, Kelompok Perkebunan Rakyat (Coklat Biji Kering) Tahun 2020	133-135
Tabel 63	:	Harga Produsen sektor Perkebunan, Kelompok Perkebunan Rakyat (Karet Jinton) Tahun 2020	136
Tabel 64	:	Harga Produsen sektor Perkebunan, Kelompok Perkebunan Rakyat (Karet Campur Cuka) Tahun 2020	137-138
Tabel 65	:	Harga Produsen sektor Perkebunan, Kelompok Perkebunan Rakyat (Karet Tidak Campur Cuka) Tahun 2020	139-140
Tabel 66	:	Harga Produsen sektor Perkebunan, Kelompok Perkebunan Rakyat (Cengkeh Biji Kering) Tahun 2020	141
Tabel 67	:	Harga Produsen sektor Perkebunan, Kelompok Perkebunan Rakyat (Kulit/Kayu Manis Kering) Tahun 2020	142

Tabel 68	: Harga Produsen sektor Perkebunan, Kelompok Perkebunan Rakyat (Kemiri Dikupas) Tahun 2020	143
Tabel 69	: Harga Produsen sektor Perkebunan, Kelompok Perkebunan Rakyat (Kelapa Sawit Tandan Buah Segar) Tahun 2020	144-145

IV. SUBSEKTOR PETERNAKAN

KELOMPOK PETERNAKAN

Tabel 70	: Harga Produsen Sektor Pertanian, Kelompok Ternak Besar, (Sapi Potong Lokal) Tahun 2020	146-147
Tabel 71	: Harga Produsen sektor Peternakan, Kelompok Ternak Besar (Kerbau Lokal) Tahun 2020	148-149
Tabel 72	: Harga Produsen sektor Peternakan, Kelompok Ternak Kecil (Kambing Kacang) Tahun 2020	150-151
Tabel 73	: Harga Produsen sektor Peternakan, Kelompok Ternak Kecil (Kambing Etawa) Tahun 2020	152-153
Tabel 74	: Harga Produsen sektor Peternakan, Kelompok Ternak Kecil (Kambing Peranakan Etawa) Tahun 2020	154
Tabel 75	: Harga Produsen sektor Peternakan, Kelompok Unggas (Biri-Biri/Domba) Tahun 2020	155-156
Tabel 76	: Harga Produsen sektor Peternakan, Kelompok Unggas (Babi Lokal) Tahun 2020	157-158
Tabel 77	: Harga Produsen sektor Peternakan, Kelompok Unggas (Ayam Kampung) Tahun 2020	159-161
Tabel 78	: Harga Produsen sektor Peternakan, Kelompok Unggas (Ayam Ras/Potong) Tahun 2020	162-163
Tabel 79	: Harga Produsen sektor Peternakan, Kelompok Unggas (Itik/Bebek Lokal) Tahun 2020	164-165
Tabel 80	: Harga Produsen sektor Peternakan, Kelompok Hasil Peternakan (Itik Manila Lokal) Tahun 2020	166-167
Tabel 81	: Harga Produsen sektor Peternakan, Kelompok Hasil Peternakan (Telur Ayam Kampung) Tahun 2020	168-169
Tabel 82	: Harga Produsen sektor Peternakan, Kelompok Hasil Peternakan (Telur Ayam Ras) Tahun 2020	170-171
Tabel 83	: Harga Produsen sektor Peternakan, Kelompok Hasil Peternakan (Telur Itik) Tahun 2020	172-173
Tabel 84	: Harga Produsen sektor Peternakan, Kelompok Hasil Peternakan (Telur Puyuh) Tahun 2020	174

V. SUBSEKTOR PERIKANAN

KELOMPOK PENANGKAPAN DAN BUDIDAYA PERIKANAN DARAT

Tabel	85	:	Harga Produsen Sektor Perikanan Kelompok Budidaya Air Tawar (Ikan Lele Segar) Tahun 2020	175-177
Tabel	86	:	Harga Produsen Sektor Perikanan Kelompok Budidaya Air Tawar (Ikan Mas Segar) Tahun 2020	178-179
Tabel	87	:	Harga Produsen Sektor Perikanan Kelompok Budidaya Air Tawar (Ikan Mujair Segar) Tahun 2020	180-181
Tabel	88	:	Harga Produsen Sektor Perikanan Kelompok Budidaya Perikanan darat (Ikan Nila Segar) Tahun 2020	182-183
Tabel	89	:	Harga Produsen Sektor Perikanan Kelompok Penangkapan di Perairan Umum (Gabus Segar) Tahun 2020	184-185
Tabel	90	:	Harga Produsen Sektor Perikanan Kelompok Penangkapan di Perairan Umum (Mas Merah Segar) Tahun 2020	186
Tabel	91	:	Harga Produsen Sektor Perikanan Kelompok Penangkapan di Perairan Umum (Belut Segar) Tahun 2020	187
Tabel	92	:	Harga Produsen Sektor Perikanan Kelompok Penangkapan di Perairan Umum (Udang Galah) Tahun 2020	188-189
Tabel	93	:	Harga Produsen Sektor Perikanan Kelompok Penangkapan di Perairan Umum (Udang Putih) Tahun 2020	190

DAFTAR GRAFIK

	Halaman
Grafik 1 : Perkembangan Harga Jagung Pipilan Tahun 2020	10
Grafik 2 : Perkembangan Harga Cabe Merah Keriting Tahun 2020	12
Grafik 3 : Perkembangan Harga Kelapa Sawit Tahun 2020	13

<https://sumut.bps.go.id>

KONDISI HARGA PRODUSEN SEKTOR PERTANIAN SELAMA TAHUN 2020

Harga Rata-rata **Tertinggi** (Per-100 kg)

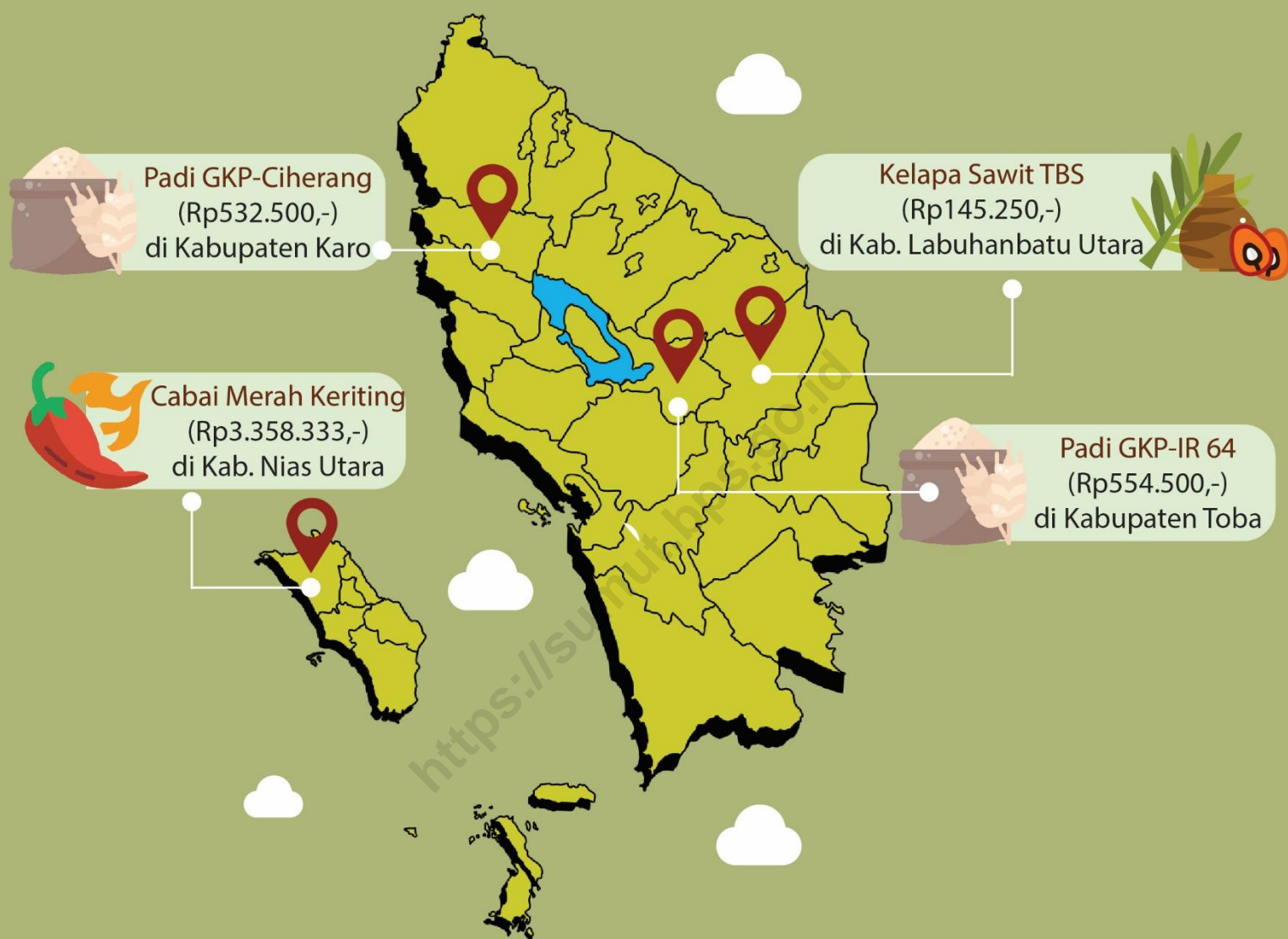

Keterangan:
GKP : Gabah Kering Panen
TBS : Tandan Buah Segar

PENJELASAN RINGKAS

1.1 PENDAHULUAN

Salah satu tujuan pembangunan sektor pertanian adalah untuk meningkatkan kesejahteraan masyarakat perdesaan khususnya para petani melalui peningkatan dan pemerataan pendapatan. Keberhasilan program pemerintah dalam bidang pertanian salah satunya tercermin dari perkembangan harga-harga hasil produksi/komoditas pertanian yang didukung dengan peningkatan kualitas hasilnya. Namun demikian, perubahan-perubahan harga dimaksud di atas bukanlah satu-satunya indikator untuk melihat peningkatan pendapatan para petani.

Pengumpulan data harga produsen sektor pertanian merupakan salah satu kegiatan yang setiap bulan dilakukan oleh Badan Pusat Statistik. Pengumpulan data tersebut dilakukan melalui Survei Harga Perdesaan.

Data yang disajikan dalam publikasi ini meliputi periode Januari sampai dengan Desember 2020 yang mencakup lima subsektor yaitu:

1. Subsektor Tanaman Pangan
2. Subsektor Hortikultura
3. Subsektor Tanaman Perkebunan Rakyat
4. Subsektor Peternakan
5. Subsektor Perikanan

1.2 CAKUPAN DATA

Data harga dalam publikasi ini merupakan rekapitulasi data hasil pemantauan harga beberapa komoditas hasil pertanian subsektor tanaman pangan, subsektor hortikultura, subsektor tanaman perkebunan rakyat, subsektor peternakan, dan subsektor perikanan. Daerah yang dicakup meliputi seluruh kabupaten di Sumatera Utara kecuali Kabupaten Pakpak Bharat, Labuhanbatu Selatan, dan Nias Barat.

1.3 METODE PENGUMPULAN DATA

Pengumpulan data Harga Produsen Sektor Pertanian pada publikasi ini menggunakan Daftar HD-1 (Statistik Harga Produsen Subsektor Tanaman Pangan), Daftar HD-2 (Statistik Harga Produsen Subsektor Hortikultura), Daftar HD-3 (Statistik Harga Produsen Subsektor Tanaman Perkebunan Rakyat), Daftar HD-4 (Statistik Harga Produsen Subsektor Peternakan), Daftar HD-5.1 (Statistik Harga Produsen Subsektor Perikanan Tangkap), dan Daftar HD-5.2 (Statistik Harga Produsen Subsektor Perikanan Budidaya).

Pencatatan data harga setiap komoditas dilakukan oleh Koordinator Statistik Kecamatan (KSK), staf BPS Kabupaten, dan mitra statistik dengan wawancara langsung kepada petani terhadap transaksi hasil pertaniannya pada periode tanggal 1 sampai dengan tanggal 15 setiap bulan. Pencatatan data harganya dilakukan setiap tanggal 15-19 tiap bulan.

1.4 KONSEP DAN DEFINISI

Dalam pengumpulan data harga produsen konsep dan definisi beberapa variabel yang digunakan sebagai berikut:

1. Petani

Petani adalah seseorang atau sekelompok orang yang mengusahakan komoditas pertanian atas resiko sendiri ataupun bagi hasil dengan tujuan untuk dijual baik sebagian atau seluruhnya pada pertanian tanaman pangan, hortikultura, tanaman perkebunan rakyat, peternakan, perikanan dan kehutanan. Dalam hal ini termasuk ke dalam kategori petani adalah petani penyewa lahan dan penggarap (bebas sewa atau bagi hasil).

2. Harga Produsen

Yang dimaksud dengan harga produsen petani adalah harga yang diterima petani dari suatu komoditas pertanian yang dihasilkan petani produsen sebelum memasukkan biaya transportasi dan pengepakan ke dalam harga penjualannya. Harga produsen petani dapat diartikan sebagai harga pada *farm gate* yaitu harga transaksi di sawah/kebun/ladang/kolam/tambak setelah pemetikan atau panen.

3. Satuan

Satuan yang digunakan adalah satuan yang lazim dipakai untuk pembelian atau penjualan secara partai besar. Satuan dari masing-masing jenis barang harus jelas dan tegas, misalnya: kg, kwintal (100 kg), 10 buah, ikat dan sebagainya. Satuan setempat yang umumnya dipakai di daerah telah dikonversikan ke dalam satuan standar seperti di atas.

KONDISI HARGA PRODUSEN SEKTOR PERTANIAN SELAMA TAHUN 2020

Harga Rata-rata **Terendah** (Per-100 kg)



Keterangan:
GKP: Gabah Kering Panen
TBS : Tandan Buah Segar

ULASAN SINGKAT

Selama periode tahun 2020 perkembangan harga produsen sektor pertanian secara umum mengalami kenaikan. Perbedaan pola fluktuasi harga yang terjadi di setiap kabupaten di Provinsi Sumatera Utara umumnya dipengaruhi oleh musim, perbedaan kualitas, dan lokasi tempat tinggal petani. Volume produksi berfluktuasi antar musim, terutama antara musim panen dan musim tanam. Pada musim panen, ketersediaan produk melimpah sehingga apabila permintaan konstan maka harga akan turun, sedangkan pada musim tanam ketersediaan produk sangat terbatas, apabila permintaan konstan maka harga akan naik.

Selama periode tahun 2020 perkembangan harga kelompok palawija secara umum mengalami penurunan. Pola perkembangan harga jagung pipilan di setiap daerah dapat dilihat pada grafik 1. Dari 14 kabupaten yang menjadi sampel, beberapa diantaranya memiliki fluktuasi harga yang relatif tinggi, sementara beberapa daerah lainnya memiliki harga dengan fluktuasi yang relatif rendah dan *range* harga yang tidak terlalu besar. Rata-rata harga produsen tertinggi untuk komoditas jagung pipilan kuning terjadi di Kabupaten Nias sebesar Rp437.500,- per 100 kg sedangkan harga rata-rata terendah terjadi di Kabupaten Humbang Hasundutan sebesar Rp310.000,- per 100 kg. Jika dilihat dari perkembangan harga setiap bulan selama tahun 2020, harga tertinggi mencapai Rp466.667,- per 100 kg yang terjadi di kabupaten Mandailing Natal pada bulan Juli hingga September, dan di Kabupaten Tapanuli Utara pada bulan April hingga Juli. Sementara itu, harga terendah terjadi di Kabupaten Humbang Hasundutan sebesar Rp260.000,- per 100 kg pada bulan Agustus hingga Desember.

Grafik 1. Perkembangan Harga Jagung Pipilan Tahun 2020 (Rp/100 kg)

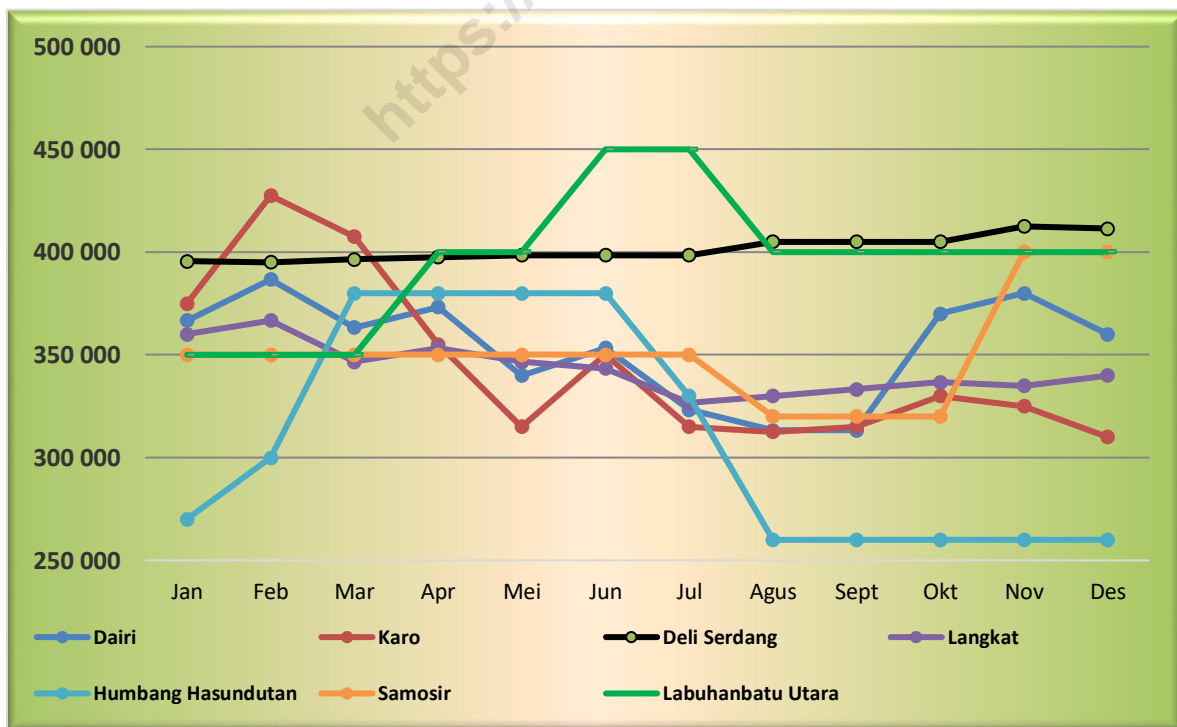
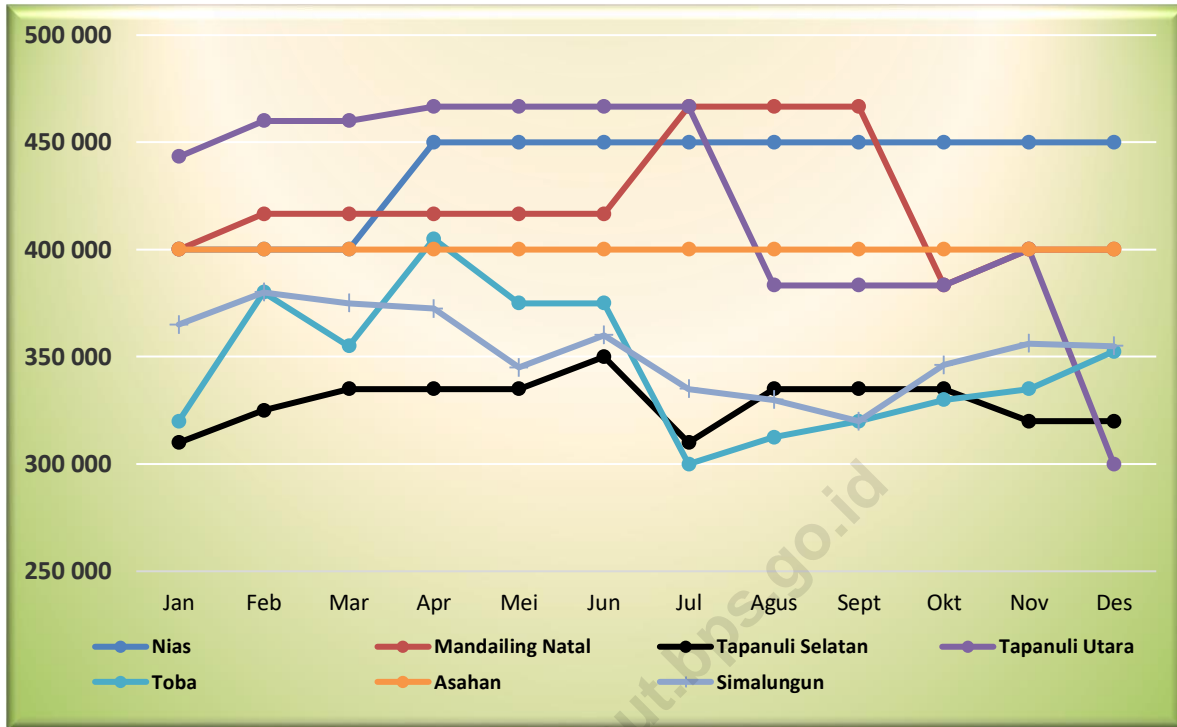

Perkembangan rata-rata harga kelompok sayur-sayuran selama periode tahun 2020 cenderung fluktuatif. Pola fluktuasi harga cabe merah keriting dapat dilihat pada Grafik 2. Selama tahun 2020, harga rata-rata cabe merah keriting umumnya mengalami kenaikan pada triwulan pertama, sedangkan pada triwulan kedua, harga secara rata-rata mengalami penurunan. Harga rata-rata cabe keriting triwulan ketiga dan triwulan keempat kembali mengalami kenaikan. Fenomena pola fluktuasi harga cabe merah keriting terjadi hampir di seluruh Kabupaten yang menjadi sampel pencacahan. Kabupaten Nias Utara merupakan daerah sampel pencacahan dengan harga cabe merah keriting yang relatif stabil dengan rentang harga Rp3.000.000 – 4.000.000 per 100 kg.

Komoditas cabe merah keriting, harga rata-rata tertinggi terjadi di Kabupaten Nias Utara yaitu sebesar Rp3.358.333,- per 100 kg dan harga rata-rata terendah di Kabupaten Batu Bara yaitu sebesar Rp1.900.000,- per 100 kg. Harga tertinggi selama tahun 2020 yaitu sebesar Rp4.650.000,- per 100 kg pada bulan Desember di Kabupaten Nias, sedangkan harga terendah sebesar Rp 900.000,- per 100 kg pada bulan Juni di Kabupaten Batu Bara.

Harga rata-rata tertinggi komoditas cabe hijau tahun 2020 terjadi di Kabupaten Padang Lawas yaitu sebesar Rp2.450.000,- per 100 kg dan harga rata-rata terendah di Kabupaten Tapanuli Utara sebesar Rp1.066.667,- per 100 kg. Sementara untuk cabe rawit, harga rata-rata tertinggi tahun 2020 sebesar Rp3.608.333,- per 100 kg terjadi di Kabupaten Nias Utara dan harga rata-rata terendah Rp1.725.000,- per 100 kg terjadi di Kabupaten Serdang Bedagai. Harga terendah selama tahun 2020 sebesar Rp500.000,- per 100 kg pada bulan April di Kabupaten Samosir, sedangkan harga tertinggi sebesar Rp7.000.000,- per 100 kg pada bulan Januari di Kabupaten Nias Utara.

Komoditas cabe merah besar, harga rata-rata tertinggi terjadi di Kabupaten Padang Lawas yaitu sebesar Rp3.300.000,- per 100 kg dan yang terendah di Kabupaten Dairi yaitu sebesar Rp1.816.667,- per 100 kg. Jika dilihat perkembangan harga setiap bulan selama tahun 2020, harga tertinggi mencapai Rp4.400.000,- per 100 kg terjadi pada bulan Desember di Kabupaten Mandailing Natal dan harga terendah sebesar Rp600.000,- per 100 kg pada bulan Juni di Kabupaten Mandailing Natal.

Grafik 2. Perkembangan Harga Cabe Merah Keriting Tahun 2020 (Rp/100 kg)

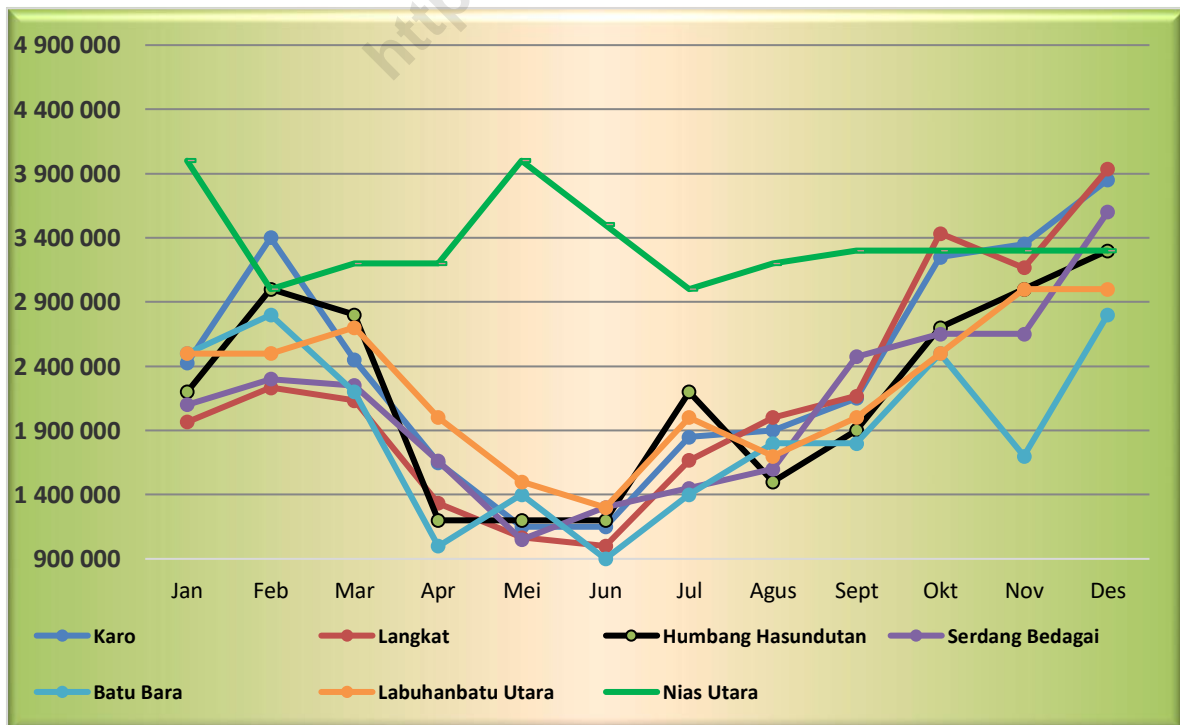
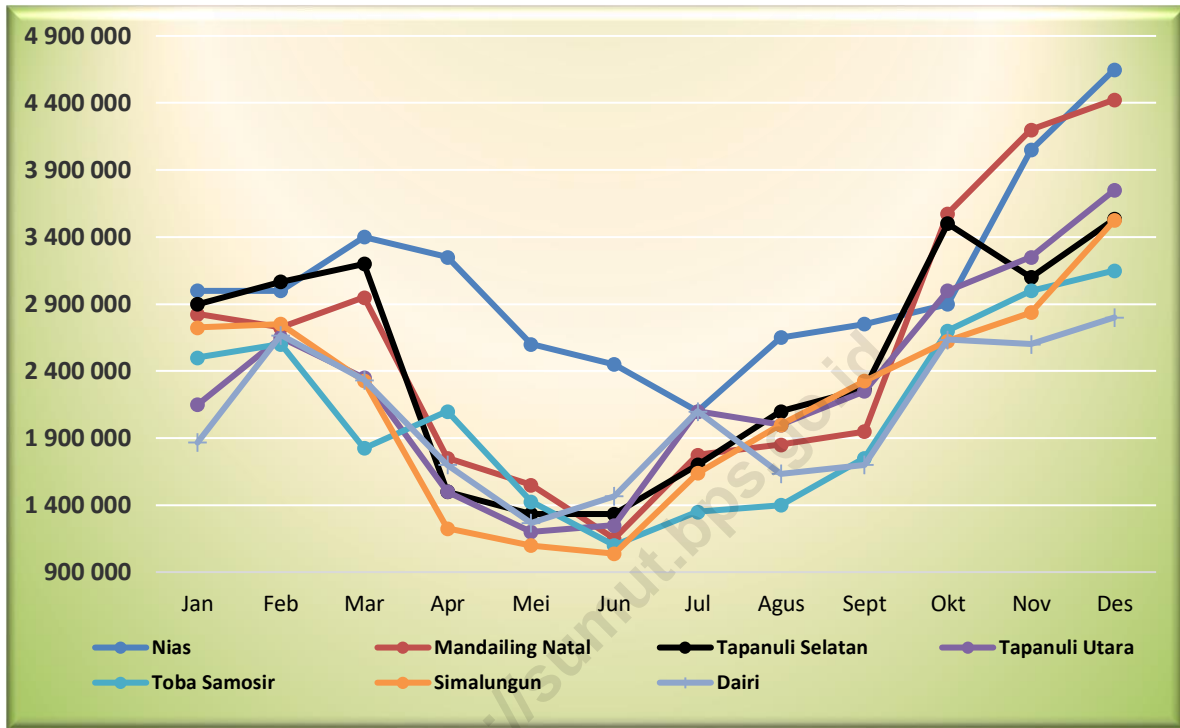

Grafik 3. Perkembangan Harga Kelapa Sawit Tahun 2020 (Rp/100 kg)

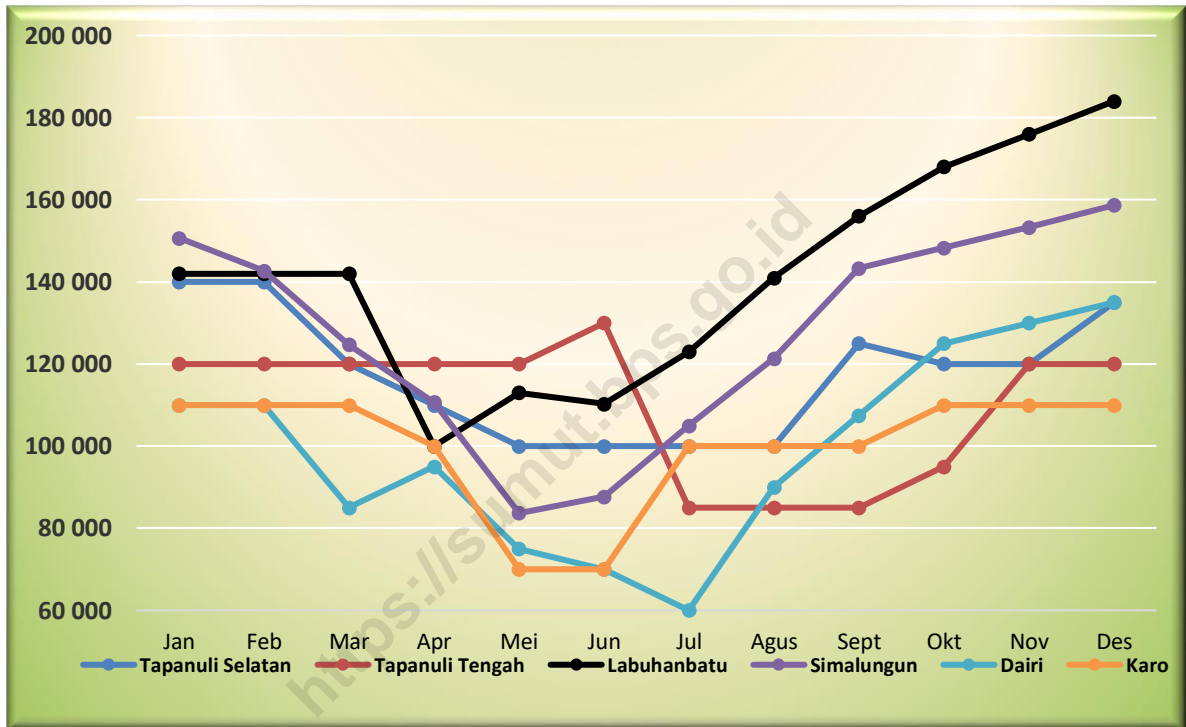

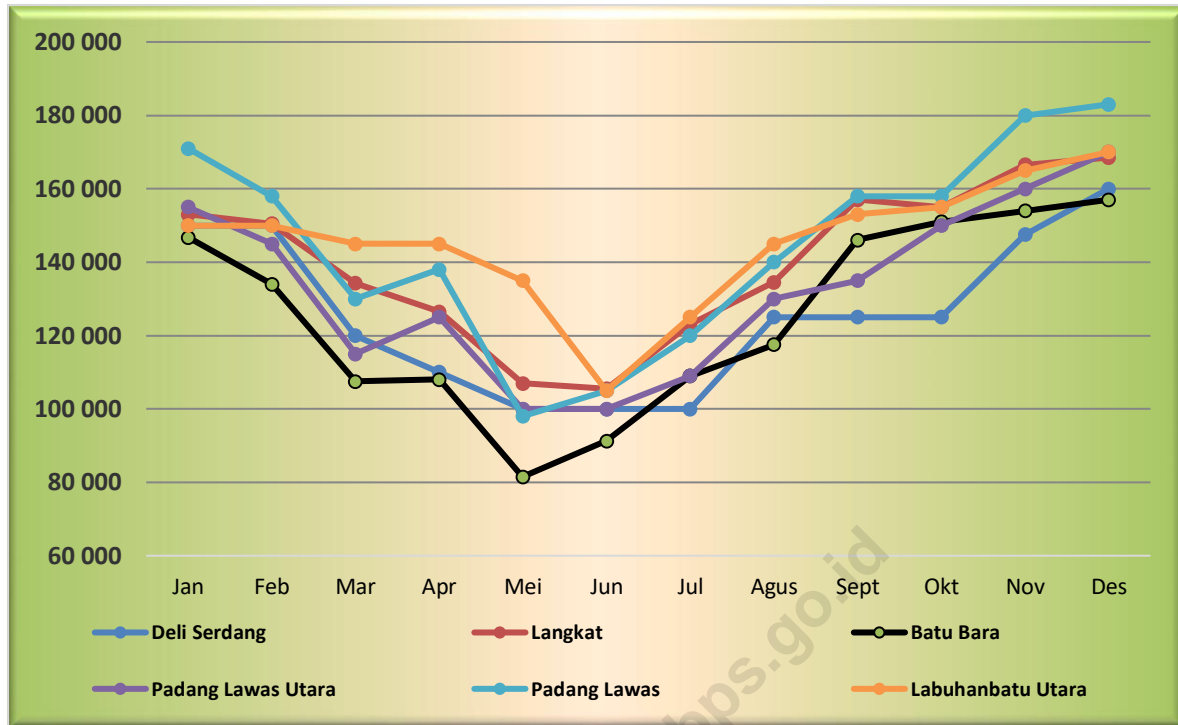

Harga tertinggi subsektor tanaman perkebunan rakyat selama tahun 2020 untuk komoditas kelapa sawit mencapai Rp184.000,- per 100 kg terjadi pada bulan Desember di Kabupaten Labuhanbatu. Sementara itu, harga terendah terjadi di Kabupaten Dairi pada bulan Juli sebesar Rp60.000,- per 100 kg. Harga rata-rata tertinggi terjadi di Kabupaten Labuhanbatu Utara sebesar Rp145.250,- per 100 kg dan harga rata-rata terendah di Kabupaten Dairi sebesar Rp99.375,- per 100 kg.

Subsektor peternakan kelompok ternak besar, pada tahun 2020 harga rata-rata tertinggi ternak sapi potong lokal terjadi di Kabupaten Mandailing Natal sebesar Rp21.322.917,- per ekor dan harga rata-rata terendah di Kabupaten Langkat sebesar Rp8.958.333,- per ekor. Harga tertinggi mencapai Rp 22.750.000,- per ekor terjadi pada bulan Januari di Kabupaten Mandailing Natal, sedangkan harga terendah sebesar Rp8.400.000,- per ekor pada bulan April di Kabupaten Langkat.

Subsektor peternakan kelompok ternak kecil, pada tahun 2020 harga rata-rata tertinggi ternak kambing terjadi di Kabupaten Mandailing Natal sebesar Rp2.366.667,- per

ekor dan harga terendah di Kabupaten Batu Bara sebesar Rp750.000,- per ekor. Harga tertinggi mencapai 2.400.000,- per ekor terjadi pada bulan Januari – April di Kabupaten Mandailing Natal, dan harga terendah sebesar Rp600.000,- per ekor pada bulan Januari - Mei di Kabupaten Serdang Bedagai. Sementara untuk kelompok unggas, harga rata-rata tertinggi ternak ayam kampung terjadi di Kabupaten Humbang Hasundutan dan Karo sebesar Rp120.000,- per ekor dan harga rata-rata terendah di Kabupaten Langkat sebesar Rp53.333,- per ekor. Jika dilihat perkembangan harga setiap bulan selama tahun 2020, harga tertinggi mencapai Rp120.000,- per ekor pada bulan Januari–Desember di Kabupaten Karo dan Humbang Hasundutan. Sementara itu, harga terendah sebesar Rp50.000,- per ekor pada bulan April–Desember di Kabupaten Langkat.

Subsektor perikanan kelompok budidaya air tawar selama tahun 2020, harga rata-rata tertinggi ikan lele mencapai Rp31.250,- per kg di Kabupaten Nias Selatan dan harga rata-rata terendah terjadi di Kabupaten Asahan sebesar Rp15.833 per kg. Sementara harga rata-rata tertinggi ikan mas mencapai Rp35.000,- per kg di Kabupaten Tapanuli Utara dan harga rata-rata terendah terjadi di Kabupaten Mandailing Natal sebesar Rp24.083,- per kg. Harga rata-rata tertinggi ikan mujair mencapai Rp33.000,- per kg di Kabupaten Tapanuli Utara dan harga rata-rata terendah terjadi di Kabupaten Mandailing Natal sebesar Rp22.500,- per kg. Harga rata-rata tertinggi ikan nila mencapai Rp29.750 per kg di Kabupaten Batu Bara dan harga rata-rata terendah terjadi di Kabupaten Samosir sebesar Rp19.000,- per kg.

“
TABEL-TABEL
”

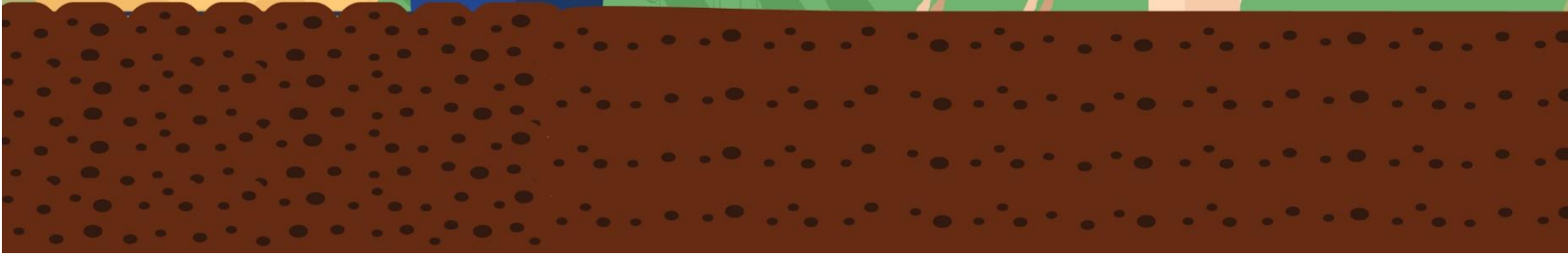

Tabel 1. Harga Produsen Sektor Pertanian Tahun 2020
Kelompok : Padi
Jenis Barang : Gabah Kering Giling
Kualitas : Ciherang
Satuan : Rp / 100 Kg

Bulan	K a b u p a t e n					
	Mandailing Natal	Tapanuli Selatan	Tapanuli Utara	Toba	Simalungun	Dairi
(1)	(2)	(3)	(4)	(5)	(6)	(7)
Januari	490 000	500 000	500 000	572 700	545 000	530 000
Februari	540 000	500 000	500 000	572 700	550 000	530 000
Maret	540 000	500 000	500 000	572 700	540 000	530 000
April	540 000	500 000	500 000	572 700	535 000	530 000
Mei	540 000	520 000	500 000	572 700	545 000	530 000
Juni	540 000	520 000	500 000	554 500	545 000	530 000
Juli	515 000	500 000	500 000	554 500	555 000	530 000
Agustus	515 000	500 000	500 000	554 500	560 000	530 000
September	520 000	500 000	500 000	554 500	550 000	530 000
Oktober	520 000	500 000	500 000	554 500	555 000	530 000
November	485 000	500 000	500 000	554 500	555 000	530 000
Desember	475 000	480 000	520 000	572 700	555 000	530 000
Rata-Rata	518 333	501 667	501 667	563 600	549 167	530 000

Tabel 1. Harga Produsen Sektor Pertanian Tahun 2020
 Kelompok : Padi
 Jenis Barang : Gabah Kering Giling
 Kualitas : Ciherang
 Satuan : Rp / 100 Kg

Lanjutan.....

Bulan	K a b u p a t e n					
	Karo	Deli Serdang	Langkat	Serdang Bedagai	Batu Bara	Padang Lawas
(1)	(8)	(9)	(10)	(11)	(12)	(13)
Januari	550 000	602 625	600 000	550 000	510 000	600 000
Februari	550 000	597 500	600 000	550 000	510 000	600 000
Maret	550 000	592 500	550 000	550 000	500 000	600 000
April	520 000	597 500	550 000	570 000	510 000	600 000
Mei	520 000	604 750	550 000	560 000	530 000	600 000
Juni	550 000	601 000	550 000	560 000	540 000	580 000
Juli	550 000	601 000	550 000	560 000	540 000	580 000
Agustus	550 000	599 750	550 000	580 000	540 000	580 000
September	550 000	599 750	550 000	600 000	480 000	580 000
Oktober	550 000	599 750	550 000	600 000	480 000	550 000
November	520 000	587 500	550 000	600 000	490 000	550 000
Desember	520 000	585 000	550 000	600 000	460 000	520 000
Rata-Rata	540 000	597 385	558 333	573 333	507 500	578 333

Tabel 2. Harga Produsen Sektor Pertanian Tahun 2020
Kelompok : Padi
Jenis Barang : Gabah Kering Giling
Kualitas : IR.64
Satuan : Rp / 100 Kg

Bulan	K a b u p a t e n				
	Mandailing Natal	Tapanuli Selatan	Toba	Labuhanbatu	Dairi
(1)	(2)	(3)	(4)	(2)	(6)
Januari	543 333	500 000	572 700	490 000	550 000
Februari	546 667	500 000	572 700	500 000	555 000
Maret	546 667	500 000	572 700	500 000	555 000
April	543 333	500 000	572 700	500 000	555 000
Mei	543 333	520 000	572 700	500 000	555 000
Juni	536 667	520 000	554 500	500 000	555 000
Juli	513 333	520 000	554 500	500 000	555 000
Agustus	513 333	520 000	554 500	500 000	555 000
September	530 000	520 000	554 500	500 000	555 000
Oktober	530 000	520 000	554 500	500 000	555 000
November	510 000	520 000	554 500	500 000	555 000
Desember	483 333	480 000	572 700	500 000	555 000
Rata-rata	528 333	510 000	563 600	499 167	554 583

Tabel 2. Harga Produsen Sektor Pertanian Tahun 2020
Kelompok : Padi
Jenis Barang : Gabah Kering Giling
Kualitas : IR.64
Satuan : Rp / 100 Kg

Lanjutan.....

Bulan	K a b u p a t e n			
	Karo	Deli Serdang	Batu Bara	Labuhanbatu Utara
(1)	(7)	(8)	(9)	(10)
Januari	550 000	595 250	510 000	525 000
Februari	500 000	585 000	510 000	500 000
Maret	500 000	575 000	500 000	500 000
April	500 000	595 000	510 000	520 000
Mei	500 000	595 000	530 000	520 000
Juni	600 000	587 500	540 000	520 000
Juli	600 000	587 500	540 000	530 000
Agustus	600 000	590 000	540 000	530 000
September	600 000	590 000	480 000	470 000
Oktober	550 000	590 000	480 000	450 000
November	520 000	600 000	490 000	505 000
Desember	520 000	595 000	460 000	515 000
Rata-rata	545 000	590 438	507 500	507 083

Tabel 3. Harga Produsen Sektor Pertanian Tahun 2020
Kelompok : Padi
Jenis Barang : Gabah Kering Panen
Kualitas : Ciherang
Satuan : Rp / 100 Kg

Bulan	K a b u p a t e n					
	Mandailing Natal	Tapanuli Selatan	Tapanuli Tengah	Tapanuli Utara	Toba	Labuhanbatu
(1)	(2)	(3)	(4)	(5)	(6)	(7)
Januari	445 000	460 000	500 000	520 000	531 800	600 000
Februari	445 000	470 000	500 000	520 000	531 800	600 000
Maret	440 000	470 000	500 000	520 000	531 800	490 000
April	440 000	451 667	500 000	520 000	552 300	500 000
Mei	440 000	453 333	500 000	520 000	552 300	500 000
Juni	440 000	463 333	500 000	520 000	543 200	500 000
Juli	440 000	456 667	500 000	520 000	522 700	500 000
Agustus	460 000	446 667	500 000	520 000	522 700	500 000
September	455 000	450 000	500 000	520 000	522 700	500 000
Oktober	455 000	466 667	500 000	520 000	522 700	500 000
November	425 000	456 667	500 000	520 000	522 700	500 000
Desember	425 000	448 333	500 000	520 000	529 600	500 000
Rata-rata	442 500	457 778	500 000	520 000	532 192	515 833

Tabel 3. Harga Produsen Sektor Pertanian Tahun 2020

Kelompok : Padi
 Jenis Barang : Gabah Kering Panen
 Kualitas : Ciherang
 Satuan : Rp / 100 Kg

Lanjutan.....

Bulan	K a b u p a t e n					
	Simalungun	Karo	Deli Serdang	Langkat	Serdang Bedagai	Batu Bara
(1)	(8)	(9)	(10)	(11)	(12)	(13)
Januari	425 000	530 000	469 900	550 000	485 000	460 000
Februari	430 000	550 000	466 000	550 000	485 000	460 000
Maret	420 000	550 000	459 500	500 000	490 000	450 000
April	415 000	500 000	469 200	500 000	510 000	460 000
Mei	422 500	500 000	473 600	500 000	505 000	460 000
Juni	420 000	550 000	475 400	500 000	510 000	470 000
Juli	440 000	550 000	475 400	500 000	515 000	470 000
Agustus	440 000	550 000	472 000	500 000	490 000	470 000
September	440 000	550 000	472 000	500 000	510 000	440 000
Oktober	422 500	520 000	472 000	500 000	510 000	440 000
November	440 000	520 000	471 800	500 000	520 000	450 000
Desember	425 000	520 000	470 600	500 000	520 000	410 000
Rata-rata	428 333	532 500	470 617	508 333	504 167	453 333

Tabel 4. Harga Produsen Sektor Pertanian Tahun 2020
Kelompok : Padi
Jenis Barang : Gabah Kering Panen
Kualitas : IR. 64
Satuan : Rp / 100 Kg

Bulan	K a b u p a t e n					
	Mandailing Natal	Tapanuli Selatan	Toba	Karo	Deli Serdang	Batu Bara
(1)	(2)	(3)	(4)	(5)	(6)	(7)
Januari	490 000	480 000	563 600	550 000	481 250	460 000
Februari	490 000	490 000	563 600	550 000	470 000	460 000
Maret	485 000	490 000	563 600	550 000	455 000	450 000
April	480 000	454 150	563 600	550 000	455 000	460 000
Mei	480 000	475 000	563 600	550 000	455 000	460 000
Juni	460 000	485 000	545 400	580 000	465 000	470 000
Juli	460 000	470 000	545 400	580 000	465 000	470 000
Agustus	460 000	460 000	545 400	580 000	455 000	470 000
September	475 000	460 000	545 400	580 000	455 000	440 000
Oktober	475 000	485 000	545 400	520 000	455 000	440 000
November	435 000	475 000	545 400	520 000	459 000	450 000
Desember	410 000	475 000	563 600	520 000	458 500	410 000
Rata-rata	466 667	474 929	554 500	552 500	460 729	453 333

Tabel 5. Harga Produsen Sektor Pertanian Tahun 2020
Kelompok : Padi
Jenis Barang : Gabah Ketan Kering Panen
Kualitas : Putih
Satuan : Rp / 100 Kg

Bulan	Kabupaten		
	Tapanuli Selatan	Langkat	Nias Utara
(1)	(2)	(3)	(4)
Januari	500 000	600 000	390 000
Februari	500 000	600 000	390 000
Maret	500 000	550 000	390 000
April	500 000	550 000	390 000
Mei	530 000	550 000	390 000
Juni	540 000	550 000	390 000
Juli	500 000	550 000	390 000
Agustus	500 000	550 000	390 000
September	500 000	550 000	390 000
Oktober	500 000	550 000	390 000
November	500 000	550 000	390 000
Desember	500 000	550 000	390 000
Rata-rata	505 833	558 333	390 000

Tabel 6. Harga Produsen Sektor Pertanian Tahun 2020
Kelompok : Palawija
Jenis Barang : Jagung Ontongan
Kualitas : Muda
Satuan : Rp / 100 Kg

Bulan	K a b u p a t e n					
	Mandailing Natal	Asahan	Deli Serdang	Langkat	Batu Bara	Labuhanbatu Utara
(1)	(2)	(3)	(4)	(5)	(6)	(7)
Januari	325 000	400 000	350 000	250 000	250 000	400 000
Februari	375 000	400 000	350 000	250 000	250 000	400 000
Maret	325 000	400 000	350 000	220 000	250 000	400 000
April	325 000	400 000	350 000	140 000	250 000	400 000
Mei	325 000	400 000	350 000	190 000	250 000	400 000
Juni	350 000	400 000	350 000	180 000	250 000	400 000
Juli	350 000	450 000	350 000	160 000	250 000	400 000
Agustus	350 000	450 000	350 000	150 000	250 000	400 000
September	350 000	450 000	350 000	170 000	250 000	400 000
Oktober	350 000	450 000	350 000	200 000	250 000	400 000
November	350 000	450 000	350 000	180 000	250 000	400 000
Desember	350 000	450 000	350 000	120 000	250 000	400 000
Rata-Rata	343 750	425 000	350 000	184 167	250 000	400 000

Tabel 7. Harga Produsen Sektor Pertanian Tahun 2020
Kelompok : Palawija
Jenis Barang : Jagung Ontongan
Kualitas : Tua
Satuan : Rp / 100 Kg

Bulan	K a b u p a t e n			
	Mandailing Natal	Asahan	Deli Serdang	Langkat
(1)	(2)	(3)	(4)	(5)
Januari	540 000	400 000	259 000	190 000
Februari	540 000	400 000	259 500	220 000
Maret	540 000	400 000	259 000	210 000
April	540 000	400 000	258 500	220 000
Mei	540 000	400 000	259 000	200 000
Juni	540 000	400 000	259 000	190 000
Juli	540 000	400 000	259 000	165 000
Agustus	540 000	400 000	262 500	170 000
September	540 000	400 000	262 500	180 000
Oktober	540 000	400 000	262 500	190 000
November	540 000	400 000	262 500	180 000
Desember	540 000	400 000	260 500	180 000
Rata-Rata	540 000	400 000	260 292	191 250

Tabel 8. Harga Produsen Sektor Pertanian Tahun 2020
Kelompok : Palawija
Jenis Barang : Jagung Pipilan
Kualitas : Kuning
Satuan : Rp / 100 Kg

Bulan	K a b u p a t e n				
	Nias	Mandailing Natal	Tapanuli Selatan	Tapanuli Utara	Toba
(1)	(2)	(3)	(4)	(5)	(6)
Januari	400 000	400 000	310 000	443 333	320 000
Februari	400 000	416 667	325 000	460 000	380 000
Maret	400 000	416 667	335 000	460 000	355 000
April	450 000	416 667	335 000	466 667	405 000
Mei	450 000	416 667	335 000	466 667	375 000
Juni	450 000	416 667	350 000	466 667	375 000
Juli	450 000	466 667	310 000	466 667	300 000
Agustus	450 000	466 667	335 000	383 333	312 500
September	450 000	466 667	335 000	383 333	320 000
Oktober	450 000	383 333	335 000	383 333	330 000
November	450 000	400 000	320 000	400 000	335 000
Desember	450 000	400 000	320 000	300 000	352 500
Rata-Rata	437 500	422 222	328 750	423 333	346 667

Tabel 8. Harga Produsen Sektor Pertanian Tahun 2020
Kelompok : Palawija
Jenis Barang : Jagung Pipilan
Kualitas : Kuning
Satuan : Rp / 100 Kg

Lanjutan....

Bulan	Asahan	Simalungun	Dairi	Karo
	(1)	(7)	(8)	(9)
Januari	400 000	365 000	366 667	375 000
Februari	400 000	380 000	386 667	427 500
Maret	400 000	375 000	363 333	407 500
April	400 000	372 500	373 333	355 000
Mei	400 000	345 000	340 000	315 000
Juni	400 000	360 000	353 333	350 000
Juli	400 000	335 000	323 333	315 000
Agustus	400 000	330 000	313 333	312 500
September	400 000	320 000	313 333	315 000
Oktober	400 000	346 250	370 000	330 000
November	400 000	356 250	380 000	325 000
Desember	400 000	355 000	360 000	310 000
Rata-Rata	400 000	353 333	353 611	344 792

Tabel 8. Harga Produsen Sektor Pertanian Tahun 2020
Kelompok : Palawija
Jenis Barang : Jagung Pipilan
Kualitas : Kuning
Satuan : Rp / 100 Kg

Lanjutan....

Bulan	K a b u p a t e n				
	Deli Serdang	Langkat	Humbang Hasundutan	Samosir	Labuhanbatu Utara
(1)	(11)	(12)	(13)	(14)	(15)
Januari	395 500	360 000	270 000	350 000	350 000
Februari	395 000	366 667	300 000	350 000	350 000
Maret	396 500	346 667	380 000	350 000	350 000
April	397 500	353 333	380 000	350 000	400 000
Mei	398 500	346 667	380 000	350 000	400 000
Juni	398 500	343 333	380 000	350 000	450 000
Juli	398 500	326 667	330 000	350 000	450 000
Agustus	405 000	330 000	260 000	320 000	400 000
September	405 000	333 333	260 000	320 000	400 000
Oktober	405 000	336 667	260 000	320 000	400 000
November	412 500	335 000	260 000	400 000	400 000
Desember	411 500	340 000	260 000	400 000	400 000
Rata-Rata	401 583	343 194	310 000	350 833	395 833

Tabel 9. Harga Produsen Sektor Pertanian Tahun 2020
Kelompok : Palawija
Jenis Barang : Ketela Pohon
Kualitas : Tidak Pahit
Satuan : Rp / 100 Kg

Bulan	K a b u p a t e n				
	Nias	Mandailing Natal	Tapanuli Selatan	Tapanuli Tengah	Tapanuli Utara
(1)	(2)	(3)	(4)	(5)	(6)
Januari	300 000	275 000	225 000	120 000	106 667
Februari	300 000	275 000	225 000	120 000	106 667
Maret	300 000	250 000	200 000	120 000	106 667
April	300 000	300 000	200 000	120 000	106 667
Mei	300 000	300 000	200 000	120 000	106 667
Juni	300 000	325 000	255 000	120 000	106 667
Juli	300 000	350 000	230 000	120 000	106 667
Agustus	300 000	400 000	230 000	120 000	106 667
September	300 000	375 000	255 000	120 000	106 667
Oktober	300 000	375 000	255 000	120 000	106 667
November	300 000	275 000	255 000	120 000	106 667
Desember	300 000	275 000	255 000	120 000	106 667
Rata-Rata	300 000	314 583	232 083	120 000	106 667

Tabel 9. Harga Produsen Sektor Pertanian Tahun 2020
Kelompok : Palawija
Jenis Barang : Ketela Pohon
Kualitas : Tidak Pahit
Satuan : Rp / 100 Kg

Lanjutan....

Bulan	K a b u p a t e n			
	Asahan	Simalungun	Langkat	Humbang Hasundutan
(1)	(7)	(8)	(9)	(10)
Januari	207 500	116 667	188 333	100 000
Februari	207 500	116 667	193 333	150 000
Maret	207 500	123 333	193 333	150 000
April	207 500	116 667	210 000	150 000
Mei	205 000	106 667	216 667	70 000
Juni	200 000	110 000	213 333	70 000
Juli	207 500	103 333	216 667	70 000
Agustus	207 500	106 667	220 000	70 000
September	207 500	100 000	203 333	70 000
Oktober	212 500	116 667	203 333	70 000
November	200 000	116 667	203 333	70 000
Desember	207 500	110 000	200 000	70 000
Rata-Rata	206 458	111 944	205 139	92 500

Tabel 9. Harga Produsen Sektor Pertanian Tahun 2020
Kelompok : Palawija
Jenis Barang : Ketela Pohon
Kualitas : Tidak Pahit
Satuan : Rp / 100 Kg

Lanjutan....

Bulan	K a b u p a t e n			
	Samosir	Batu Bara	Labuhanbatu Utara	Nias Utara
(1)	(11)	(12)	(13)	(14)
Januari	150 000	200 000	200 000	400 000
Februari	150 000	200 000	200 000	350 000
Maret	150 000	200 000	250 000	350 000
April	150 000	200 000	250 000	300 000
Mei	150 000	200 000	250 000	300 000
Juni	150 000	200 000	250 000	300 000
Juli	150 000	200 000	250 000	300 000
Agustus	150 000	200 000	250 000	300 000
September	150 000	200 000	250 000	300 000
Oktober	150 000	250 000	250 000	300 000
November	150 000	250 000	250 000	300 000
Desember	150 000	160 000	250 000	300 000
Rata-Rata	150 000	205 000	241 667	316 667

Tabel 10. Harga Produsen Sektor Pertanian Tahun 2020

Kelompok : Palawija
 Jenis Barang : Ketela Rambat
 Kualitas : Merah
 Satuan : Rp / 100 kg

Bulan	K a b u p a t e n				
	Tapanuli Selatan	Simalungun	Langkat	Humbang Hasundutan	Labuhanbatu Utara
(1)	(2)	(3)	(4)	(5)	(6)
Januari	250 000	170 000	200 000	250 000	350 000
Februari	250 000	180 000	250 000	200 000	350 000
Maret	250 000	180 000	200 000	200 000	350 000
April	250 000	180 000	150 000	200 000	350 000
Mei	250 000	250 000	150 000	200 000	350 000
Juni	235 000	150 000	100 000	200 000	350 000
Juli	235 000	170 000	150 000	200 000	350 000
Agustus	235 000	180 000	150 000	200 000	350 000
September	235 000	200 000	150 000	200 000	350 000
Oktober	235 000	200 000	150 000	200 000	350 000
November	250 000	220 000	150 000	200 000	350 000
Desember	250 000	200 000	150 000	200 000	350 000
Rata-Rata	243 750	190 000	162 500	204 167	350 000

Tabel 11. Harga Produsen Sektor Pertanian Tahun 2020
Kelompok : Palawija
Jenis Barang : Ketela Rambat
Kualitas : Putih
Satuan : Rp / 100 kg

Bulan	K a b u p a t e n				
	Mandailing Natal	Tapanuli Utara	Langkat	Humbang Hasundutan	Labuhanbatu Utara
	(1)	(2)	(3)	(4)	(5)
Januari	350 000	175 000	200 000	250 000	350 000
Februari	350 000	175 000	250 000	200 000	350 000
Maret	350 000	175 000	200 000	200 000	350 000
April	375 000	175 000	200 000	200 000	350 000
Mei	375 000	175 000	200 000	200 000	350 000
Juni	400 000	175 000	150 000	200 000	350 000
Juli	425 000	175 000	200 000	200 000	350 000
Agustus	450 000	175 000	200 000	200 000	350 000
September	425 000	175 000	180 000	200 000	350 000
Oktober	425 000	175 000	180 000	200 000	350 000
November	375 000	175 000	180 000	200 000	350 000
Desember	375 000	175 000	180 000	200 000	350 000
Rata-Rata	389 583	175 000	193 333	204 167	350 000

Tabel 12. Harga Produsen Sektor Pertanian Tahun 2020
Kelompok : Palawija
Jenis Barang : Ketela Rambat
Kualitas : Ungu
Satuan : Rp / 100 kg

Bulan	K a b u p a t e n			
	Mandailing Natal	Tapanuli Selatan	Asahan	Simalungun
(1)	(2)	(3)	(4)	(5)
Januari	375 000	300 000	315 000	150 000
Februari	375 000	300 000	315 000	150 000
Maret	375 000	300 000	315 000	150 000
April	400 000	300 000	340 000	150 000
Mei	400 000	300 000	335 000	200 000
Juni	425 000	255 000	315 000	175 000
Juli	450 000	255 000	310 000	175 000
Agustus	450 000	255 000	325 000	175 000
September	450 000	280 000	335 000	175 000
Oktober	450 000	280 000	325 000	225 000
November	400 000	300 000	300 000	225 000
Desember	400 000	300 000	325 000	180 000
Rata-Rata	412 500	285 417	321 250	177 500

Tabel 12. Harga Produsen Sektor Pertanian Tahun 2020
Kelompok : Palawija
Jenis Barang : Ketela Rambat
Kualitas : Ungu
Satuan : Rp / 100 kg

Lanjutan.....

Bulan	K a b u p a t e n			
	Langkat	Humbang Hasundutan	Samosir	Labuhanbatu Utara
(1)	(6)	(7)	(8)	(9)
Januari	200 000	250 000	150 000	350 000
Februari	250 000	200 000	150 000	350 000
Maret	200 000	200 000	150 000	350 000
April	200 000	200 000	150 000	350 000
Mei	200 000	200 000	150 000	350 000
Juni	150 000	200 000	150 000	350 000
Juli	200 000	200 000	150 000	350 000
Agustus	200 000	200 000	150 000	350 000
September	180 000	200 000	150 000	350 000
Oktober	180 000	200 000	150 000	350 000
November	180 000	200 000	150 000	350 000
Desember	180 000	200 000	150 000	350 000
Rata-Rata	193 333	204 167	150 000	350 000

Tabel 13. Harga Produsen Sektor Pertanian Tahun 2020
 Kelompok : Palawija
 Jenis Barang : Kacang Tanah
 Kualitas : Belum dikupas
 Satuan : Rp / 100 kg

Bulan	K a b u p a t e n				
	Mandailing Natal	Tapanuli Selatan	Tapanuli Utara	Toba	Simalungun
	(1)	(2)	(3)	(4)	(5)
Januari	1 800 000	650 000	1 480 000	668 000	1 000 000
Februari	1 800 000	683 333	1 480 000	668 000	1 150 000
Maret	1 800 000	650 000	1 480 000	668 000	950 000
April	1 800 000	650 000	1 513 333	668 000	550 000
Mei	1 800 000	650 000	1 546 667	668 000	450 000
Juni	1 800 000	650 000	1 480 000	668 000	400 000
Juli	1 800 000	650 000	1 446 667	700 000	475 000
Agustus	1 800 000	650 000	1 480 000	700 000	725 000
September	1 800 000	650 000	1 396 667	700 000	700 000
Oktober	1 800 000	650 000	1 433 333	700 000	550 000
November	1 800 000	660 000	1 433 333	700 000	800 000
Desember	1 800 000	646 667	1 300 000	700 000	650 000
Rata-Rata	1 800 000	653 333	1 455 833	684 000	700 000

Tabel 13. Harga Produsen Sektor Pertanian Tahun 2020
Kelompok : Palawija
Jenis Barang : Kacang Tanah
Kualitas : Belum dikupas
Satuan : Rp / 100 kg

Lanjutan.....

Bulan	K a b u p a t e n				
	Dairi	Karo	Langkat	Samosir	Labuhanbatu Utara
(1)	(7)	(8)	(9)	(10)	(11)
Januari	966 667	900 000	1 000 000	1 300 000	800 000
Februari	1 000 000	900 000	1 000 000	1 300 000	800 000
Maret	1 133 333	900 000	1 000 000	1 300 000	800 000
April	1 133 333	900 000	850 000	1 300 000	800 000
Mei	1 133 333	900 000	750 000	1 300 000	900 000
Juni	1 116 667	900 000	750 000	1 300 000	900 000
Juli	983 333	900 000	750 000	1 300 000	900 000
Agustus	966 667	800 000	850 000	1 300 000	950 000
September	1 000 000	800 000	1 000 000	1 300 000	950 000
Oktober	983 333	800 000	875 000	1 300 000	1 000 000
November	1 000 000	800 000	900 000	1 300 000	1 000 000
Desember	1 000 000	800 000	850 000	1 300 000	1 000 000
Rata-Rata	1 034 722	858 333	881 250	1 300 000	900 000

Tabel 14. Harga Produsen Sektor Pertanian Tahun 2020
Kelompok : Palawija
Jenis Barang : Kacang Tanah Kering
Kualitas : Dikupas
Satuan : Rp / 100 kg

Bulan	K a b u p a t e n			
	Mandailing Natal	Tapanuli Selatan	Tapanuli Utara	Dairi
(1)	(2)	(3)	(4)	(5)
Januari	2 500 000	2 333 333	2 254 667	2 250 000
Februari	2 500 000	2 300 000	2 254 667	2 250 000
Maret	2 500 000	2 233 333	2 254 667	2 250 000
April	2 500 000	2 266 667	2 321 333	2 250 000
Mei	2 500 000	2 300 000	2 421 333	2 250 000
Juni	2 500 000	2 300 000	2 321 333	2 250 000
Juli	3 000 000	2 300 000	2 254 667	2 250 000
Agustus	3 000 000	2 300 000	2 421 333	2 250 000
September	3 000 000	2 333 333	2 254 667	2 250 000
Oktober	2 400 000	2 333 333	2 166 667	2 250 000
November	2 600 000	2 366 667	2 166 667	2 250 000
Desember	2 800 000	2 300 000	2 233 333	2 250 000
Rata-Rata	2 650 000	2 305 556	2 277 111	2 250 000

Tabel 14. Harga Produsen Sektor Pertanian Tahun 2020
Kelompok : Palawija
Jenis Barang : Kacang Tanah Kering
Kualitas : Dikupas
Satuan : Rp / 100 kg

Lanjutan.....

Bulan	K a b u p a t e n		
	Langkat	Samosir	Labuhanbatu Utara
(1)	(6)	(7)	(8)
Januari	2 400 000	2 500 000	1 300 000
Februari	2 400 000	2 500 000	1 300 000
Maret	2 400 000	2 500 000	1 100 000
April	2 100 000	2 500 000	1 100 000
Mei	1 900 000	2 500 000	1 400 000
Juni	1 900 000	2 500 000	1 400 000
Juli	1 900 000	2 500 000	1 400 000
Agustus	2 100 000	2 500 000	1 400 000
September	2 400 000	2 500 000	1 400 000
Oktober	2 150 000	2 500 000	1 400 000
November	2 200 000	2 500 000	1 400 000
Desember	2 100 000	2 500 000	1 400 000
Rata-Rata	2 162 500	2 500 000	1 333 333

Tabel 15. Harga Produsen Sektor Pertanian Tahun 2020
Kelompok : Palawija
Jenis Barang : Kacang Hijau
Kualitas : Kering
Satuan : Rp / 100 Kg

Bulan	K a b u p a t e n				
	Mandailing Natal	Tapanuli Selatan	Deli Serdang	Langkat	Labuhanbatu Utara
(1)	(2)	(3)	(4)	(5)	(6)
Januari	2 100 000	1 900 000	1 500 000	1 800 000	1 300 000
Februari	2 100 000	1 950 000	1 500 000	1 800 000	1 300 000
Maret	2 100 000	2 000 000	1 500 000	1 700 000	1 300 000
April	2 100 000	2 100 000	1 500 000	1 700 000	1 300 000
Mei	2 200 000	2 100 000	1 500 000	1 700 000	1 500 000
Juni	2 200 000	2 000 000	1 500 000	1 700 000	1 500 000
Juli	2 100 000	2 000 000	1 500 000	1 700 000	1 500 000
Agustus	2 100 000	2 050 000	1 500 000	1 700 000	1 500 000
September	2 100 000	2 050 000	1 500 000	1 700 000	1 500 000
Oktober	2 100 000	2 050 000	1 500 000	1 700 000	1 500 000
November	2 150 000	2 050 000	1 500 000	1 700 000	1 500 000
Desember	2 200 000	1 950 000	1 500 000	1 700 000	1 500 000
Rata-Rata	2 129 167	2 016 667	1 500 000	1 716 667	1 433 333

Tabel 16. Harga Produsen Sektor Pertanian Tahun 2020
Kelompok : Sayur-sayuran
Jenis Barang : Bawang Daun
Kualitas : Segar
Satuan : Rp / 100 Kg

Bulan	K a b u p a t e n			
	Nias	Mandailing Natal	Tapanuli Selatan	Tapanuli Utara
(1)	(2)	(3)	(4)	(5)
Januari	400 000	1 500 000	1 066 667	633 333
Februari	400 000	1 200 000	1 133 333	866 667
Maret	400 000	1 200 000	1 133 333	666 667
April	400 000	1 175 000	1 016 667	633 333
Mei	400 000	1 250 000	1 250 000	733 333
Juni	400 000	1 300 000	1 183 333	800 000
Juli	400 000	1 375 000	1 116 667	733 333
Agustus	400 000	1 350 000	1 050 000	733 333
September	400 000	1 200 000	1 100 000	666 667
Oktober	400 000	1 337 500	1 033 333	633 333
November	400 000	1 462 500	933 333	533 333
Desember	400 000	1 425 000	866 667	633 333
Rata-Rata	400 000	1 314 583	1 073 611	688 889

Tabel 16. Harga Produsen Sektor Pertanian Tahun 2020
Kelompok : Sayur-sayuran
Jenis Barang : Bawang Daun
Kualitas : Segar
Satuan : Rp / 100 Kg

Lanjutan....

Bulan	K a b u p a t e n				
	Toba	Labuhanbatu	Dairi	Humbang Hasundutan	Padang Lawas
(1)	(6)	(7)	(8)	(9)	(10)
Januari	850 000	900 000	400 000	500 000	850 000
Februari	950 000	950 000	700 000	800 000	850 000
Maret	800 000	950 000	800 000	900 000	850 000
April	800 000	950 000	800 000	500 000	850 000
Mei	1 100 000	980 000	500 000	700 000	850 000
Juni	1 050 000	950 000	700 000	700 000	850 000
Juli	1 050 000	950 000	500 000	800 000	850 000
Agustus	1 050 000	980 000	600 000	375 000	850 000
September	1 050 000	981 000	700 000	400 000	850 000
Oktober	1 050 000	981 000	800 000	300 000	850 000
November	1 000 000	982 000	700 000	350 000	850 000
Desember	1 000 000	983 000	500 000	350 000	850 000
Rata-Rata	979 167	961 417	641 667	556 250	850 000

Tabel 17. Harga Produsen Sektor Pertanian Tahun 2020
Kelompok : Sayur-sayuran
Jenis Barang : Bawang Merah
Kualitas : Besar
Satuan : Rp / 100 Kg

Bulan	K a b u p a t e n			
	Mandailing Natal	Tapanuli Utara	Toba	Simalungun
(1)	(2)	(3)	(4)	(5)
Januari	4 000 000	3 250 000	1 800 000	3 800 000
Februari	2 800 000	2 900 000	2 600 000	3 100 000
Maret	2 800 000	3 000 000	2 600 000	2 800 000
April	3 600 000	3 100 000	2 800 000	3 200 000
Mei	5 500 000	5 400 000	3 800 000	4 300 000
Juni	4 000 000	5 500 000	3 200 000	2 200 000
Juli	2 800 000	2 150 000	2 800 000	2 000 000
Agustus	3 200 000	2 300 000	2 600 000	1 800 000
September	2 400 000	2 100 000	2 300 000	1 700 000
Oktober	2 400 000	2 250 000	2 000 000	1 600 000
November	2 000 000	2 400 000	2 000 000	1 800 000
Desember	3 000 000	2 300 000	2 100 000	1 900 000
Rata-Rata	3 208 333	3 054 167	2 550 000	2 516 667

Tabel 17. Harga Produsen Sektor Pertanian Tahun 2020

Kelompok : Sayur-sayuran
 Jenis Barang : Bawang Merah
 Kualitas : Besar
 Satuan : Rp / 100 Kg

Lanjutan....

Bulan	K a b u p a t e n		
	Dairi	Padang Lawas	Nias Utara
(1)	(6)	(7)	(8)
Januari	3 000 000	2 800 000	3 500 000
Februari	3 000 000	3 300 000	3 000 000
Maret	3 200 000	3 300 000	3 200 000
April	3 400 000	3 600 000	3 700 000
Mei	3 600 000	3 200 000	4 000 000
Juni	3 600 000	4 500 000	4 000 000
Juli	3 200 000	3 200 000	2 800 000
Agustus	3 000 000	2 800 000	3 000 000
September	2 000 000	3 200 000	3 200 000
Oktober	2 300 000	2 800 000	2 800 000
November	2 500 000	2 800 000	3 000 000
Desember	2 200 000	2 600 000	3 000 000
Rata-Rata	2 916 667	3 175 000	3 266 667

Tabel 18. Harga Produsen Sektor Pertanian Tahun 2020

Kelompok : Sayur-sayuran
 Jenis Barang : Bawang Merah
 Kualitas : Sedang
 Satuan : Rp / 100 Kg

Bulan	K a b u p a t e n			
	Mandailing Natal	Tapanuli Utara	Toba	Labuhanbatu
(1)	(2)	(3)	(4)	(5)
Januari	3 066 667	2 500 000	1 900 000	1 500 000
Februari	3 000 000	2 500 000	2 750 000	1 550 000
Maret	3 066 667	2 500 000	2 750 000	1 550 000
April	3 466 667	2 500 000	2 700 000	1 550 000
Mei	4 666 667	5 000 000	4 000 000	1 550 000
Juni	4 600 000	5 000 000	3 400 000	1 550 000
Juli	3 000 000	1 500 000	2 850 000	1 550 000
Agustus	3 166 667	1 500 000	2 750 000	1 550 000
September	2 900 000	1 500 000	2 350 000	1 550 000
Oktober	2 766 667	1 500 000	2 100 000	1 550 000
November	2 933 333	1 300 000	2 100 000	1 550 000
Desember	3 000 000	1 800 000	2 200 000	1 550 000
Rata-Rata	3 302 778	2 425 000	2 654 167	1 545 833

Tabel 18. Harga Produsen Sektor Pertanian Tahun 2020
Kelompok : Sayur-sayuran
Jenis Barang : Bawang Merah
Kualitas : Sedang
Satuan : Rp / 100 Kg

Lanjutan....

Bulan	K a b u p a t e n		
	Dairi	Serdang Bedagai	Padang Lawas
(1)	(6)	(7)	(8)
Januari	3 000 000	2 800 000	2 200 000
Februari	3 000 000	2 500 000	2 600 000
Maret	3 000 000	2 100 000	2 600 000
April	3 000 000	2 100 000	3 000 000
Mei	3 000 000	4 000 000	2 800 000
Juni	3 000 000	2 800 000	3 800 000
Juli	3 000 000	2 900 000	2 800 000
Agustus	3 000 000	2 500 000	2 400 000
September	3 000 000	2 300 000	2 800 000
Oktober	3 000 000	2 250 000	2 400 000
November	3 000 000	2 400 000	2 400 000
Desember	3 000 000	3 000 000	2 200 000
Rata-Rata	3 000 000	2 637 500	2 666 667

Tabel 19. Harga Produsen Sektor Pertanian Tahun 2020

Kelompok : Sayur-sayuran
 Jenis Barang : Bawang Putih
 Kualitas : Kering
 Satuan : Rp / 100 Kg

Bulan	K a b u p a t e n				
	Tapanuli Utara	Labuhanbatu	Dairi	Padang Lawas	Nias Utara
(1)	(2)	(3)	(4)	(5)	(6)
Januari	2 800 000	1 550 000	3 000 000	1 400 000	4 000 000
Februari	3 500 000	1 550 000	3 000 000	1 600 000	3 500 000
Maret	3 500 000	1 550 000	2 800 000	1 600 000	3 200 000
April	3 500 000	1 550 000	3 500 000	1 600 000	3 700 000
Mei	1 700 000	1 550 000	3 200 000	1 600 000	4 000 000
Juni	1 500 000	1 570 000	3 200 000	2 200 000	4 000 000
Juli	1 300 000	1 550 000	3 000 000	2 200 000	3 000 000
Agustus	1 300 000	1 580 000	2 800 000	2 200 000	3 000 000
September	1 800 000	1 580 000	1 800 000	3 000 000	3 200 000
Oktober	2 200 000	1 680 000	2 000 000	2 800 000	2 000 000
November	2 200 000	1 682 000	2 100 000	2 800 000	2 200 000
Desember	2 200 000	1 683 000	2 100 000	2 600 000	2 200 000
Rata-Rata	2 291 667	1 589 583	2 708 333	2 133 333	3 166 667

Tabel 20. Harga Produsen Sektor Pertanian Tahun 2020
Kelompok : Sayur-Sayuran
Jenis Barang : Bayam
Kualitas : Segar
Satuan : Rp / 100 Kg

Bulan	K a b u p a t e n				
	Mandailing Natal	Tapanuli Selatan	Tapanuli Tengah	Tapanuli Utara	Toba
	(1)	(2)	(3)	(4)	(5)
Januari	675 000	366 667	400 000	650 000	600 000
Februari	675 000	333 333	400 000	650 000	500 000
Maret	675 000	300 000	400 000	750 000	500 000
April	700 000	400 000	400 000	550 000	500 000
Mei	700 000	400 000	400 000	400 000	500 000
Juni	700 000	266 667	400 000	250 000	400 000
Juli	675 000	250 000	400 000	450 000	400 000
Agustus	675 000	250 000	400 000	450 000	400 000
September	675 000	266 667	400 000	450 000	400 000
Oktober	625 000	266 667	400 000	500 000	400 000
November	625 000	266 667	400 000	600 000	500 000
Desember	625 000	266 667	400 000	750 000	500 000
Rata-Rata	668 750	302 778	400 000	537 500	466 667

Tabel 20. Harga Produsen Sektor Pertanian Tahun 2020
Kelompok : Sayur-Sayuran
Jenis Barang : Bayam
Kualitas : Segar
Satuan : Rp / 100 Kg

Lanjutan....

Bulan	K a b u p a t e n				
	Labuhanbatu	Asahan	Simalungun	Dairi	Deli Serdang
(1)	(7)	(8)	(9)	(10)	(11)
Januari	600 000	500 000	300 000	550 000	430 000
Februari	650 000	500 000	300 000	525 000	430 000
Maret	650 000	500 000	240 000	600 000	430 000
April	650 000	400 000	360 000	400 000	430 000
Mei	650 000	236 667	300 000	375 000	430 000
Juni	600 000	453 333	300 000	325 000	396 667
Juli	650 000	336 667	450 000	325 000	396 667
Agustus	660 000	243 333	330 000	325 000	396 667
September	661 000	316 667	450 000	325 000	396 667
Oktober	661 000	316 667	420 000	325 000	396 667
November	662 000	333 333	510 000	375 000	396 667
Desember	663 000	433 333	750 000	375 000	396 667
Rata-Rata	646 417	380 833	392 500	402 083	410 556

Tabel 20. Harga Produsen Sektor Pertanian Tahun 2020
Kelompok : Sayur-Sayuran
Jenis Barang : Bayam
Kualitas : Segar
Satuan : Rp / 100 Kg

Lanjutan....

Bulan	K a b u p a t e n			
	Langkat	Serdang Bedagai	Batu Bara	Padang Lawas
(1)	(12)	(13)	(14)	(15)
Januari	515 000	421 500	250 000	650 000
Februari	500 000	421 500	250 000	650 000
Maret	435 000	308 500	250 000	700 000
April	500 000	308 500	250 000	700 000
Mei	475 000	270 000	250 000	700 000
Juni	450 000	295 000	250 000	700 000
Juli	500 000	295 000	250 000	700 000
Agustus	475 000	295 000	250 000	700 000
September	450 000	320 000	250 000	700 000
Oktober	525 000	320 000	250 000	700 000
November	550 000	320 000	250 000	700 000
Desember	600 000	320 000	250 000	700 000
Rata-Rata	497 917	324 583	250 000	691 667

Tabel 21. Harga Produsen Sektor Pertanian Tahun 2020
Kelompok : Sayur-Sayuran
Jenis Barang: Buncis
Kualitas : Segar
Satuan : Rp / 100 Kg

Bulan	K a b u p a t e n					
	Nias	Mandailing Natal	Tapanuli Selatan	Tapanuli Utara	Toba	Labuhanbatu
(1)	(2)	(3)	(4)	(5)	(6)	(7)
Januari	850 000	625 000	733 333	400 000	550 000	600 000
Februari	850 000	675 000	700 000	433 333	500 000	650 000
Maret	1 000 000	675 000	666 667	433 333	500 000	600 000
April	1 000 000	675 000	533 333	433 333	400 000	600 000
Mei	1 000 000	625 000	533 333	266 667	400 000	670 000
Juni	1 100 000	625 000	600 000	200 000	300 000	650 000
Juli	1 100 000	625 000	733 333	266 667	400 000	670 000
Agustus	1 000 000	625 000	666 667	266 667	350 000	680 000
September	1 000 000	525 000	633 333	300 000	425 000	680 000
Oktober	1 000 000	562 500	700 000	333 333	425 000	681 000
November	1 100 000	575 000	683 333	466 667	450 000	682 000
Desember	1 100 000	625 000	683 333	366 667	550 000	683 000
Rata-Rata	1 008 333	619 792	655 556	347 222	437 500	653 833

Tabel 21. Harga Produsen Sektor Pertanian Tahun 2020
 Kelompok : Sayur-Sayuran
 Jenis Barang: Buncis
 Kualitas : Segar
 Satuan : Rp / 100 Kg

Lanjutan....

Bulan	K a b u p a t e n					
	Simalungun	Dairi	Karo	Langkat	Humbang Hasundutan	Padang Lawas
(1)	(8)	(9)	(10)	(11)	(12)	(13)
Januari	450 000	250 000	437 500	500 000	500 000	600 000
Februari	533 333	250 000	575 000	530 000	400 000	600 000
Maret	466 667	400 000	500 000	300 000	600 000	650 000
April	126 667	450 000	310 000	300 000	300 000	650 000
Mei	183 333	450 000	200 000	250 000	300 000	650 000
Juni	183 333	450 000	200 000	200 000	200 000	650 000
Juli	206 667	425 000	250 000	200 000	300 000	650 000
Agustus	236 667	425 000	425 000	200 000	900 000	650 000
September	266 667	425 000	625 000	400 000	900 000	650 000
Oktober	316 667	525 000	500 000	400 000	900 000	650 000
November	300 000	525 000	500 000	450 000	600 000	650 000
Desember	400 000	525 000	550 000	400 000	600 000	650 000
Rata-Rata	305 833	425 000	422 708	344 167	541 667	641 667

Tabel 22. Harga Produsen Sektor Pertanian Tahun 2020
Kelompok : Sayur-Sayuran
Jenis Barang : Cabe Hijau
Kualitas : Segar
Satuan : Rp / 100 Kg

Bulan	K a b u p a t e n					
	Mandailing Natal	Tapanuli Selatan	Tapanuli Utara	Asahan	Simalungun	Dairi
(1)	(2)	(3)	(4)	(5)	(6)	(7)
Januari	1 800 000	2 100 000	1 000 000	900 000	1 300 000	2 000 000
Februari	1 533 333	2 133 333	1 400 000	900 000	1 466 667	2 000 000
Maret	1 633 333	2 000 000	1 000 000	900 000	1 233 333	2 000 000
April	1 266 667	1 566 667	600 000	1 200 000	583 333	2 000 000
Mei	933 333	1 266 667	500 000	800 000	700 000	2 000 000
Juni	700 000	1 100 000	500 000	800 000	700 000	1 300 000
Juli	1 166 667	1 266 667	800 000	800 000	1 083 333	1 000 000
Agustus	1 166 667	1 600 000	800 000	800 000	1 500 000	1 300 000
September	1 366 667	1 533 333	1 200 000	1 200 000	1 300 000	1 000 000
Oktober	2 000 000	2 166 667	1 500 000	1 500 000	1 716 667	900 000
November	2 400 000	1 766 667	1 500 000	1 200 000	1 633 333	1 100 000
Desember	2 400 000	2 233 333	2 000 000	2 200 000	2 333 333	1 800 000
Rata-Rata	1 530 556	1 727 778	1 066 667	1 100 000	1 295 833	1 533 333

Tabel 22. Harga Produsen Sektor Pertanian Tahun 2020
Kelompok : Sayur-Sayuran
Jenis Barang : Cabe Hijau
Kualitas : Segar
Satuan : Rp / 100 Kg

Lanjutan....

Bulan	K a b u p a t e n					
	Karo	Deli Serdang	Langkat	Batu Bara	Padang Lawas	Labuhanbatu Utara
(1)	(8)	(9)	(10)	(11)	(12)	(13)
Januari	1 525 000	1 200 000	1 650 000	1 200 000	2 400 000	2 000 000
Februari	1 300 000	1 000 000	1 650 000	1 500 000	2 400 000	2 000 000
Maret	1 200 000	1 500 000	1 400 000	1 500 000	2 400 000	2 000 000
April	790 000	1 500 000	1 200 000	700 000	2 400 000	1 600 000
Mei	625 000	1 000 000	1 150 000	800 000	2 000 000	1 200 000
Juni	775 000	800 000	900 000	700 000	2 000 000	1 000 000
Juli	950 000	800 000	1 200 000	900 000	2 000 000	1 500 000
Agustus	1 600 000	1 200 000	1 250 000	1 200 000	2 400 000	1 200 000
September	1 450 000	1 200 000	1 350 000	1 000 000	2 400 000	1 700 000
Oktober	2 350 000	1 200 000	2 000 000	2 000 000	3 000 000	2 100 000
November	1 950 000	1 700 000	2 100 000	2 800 000	3 000 000	2 500 000
Desember	2 300 000	2 000 000	2 150 000	1 900 000	3 000 000	2 700 000
Rata-Rata	1 401 250	1 258 333	1 500 000	1 350 000	2 450 000	1 791 667

Tabel 23. Harga Produsen Sektor Pertanian Tahun 2020
Kelompok : Sayur-Sayuran
Jenis Baran : Cabe Merah Besar
Kualitas : Segar
Satuan : Rp / 100 Kg

Bulan	K a b u p a t e n					
	Mandailing Natal	Tapanuli Selatan	Tapanuli Utara	Toba	Asahan	Simalungun
(1)	(2)	(3)	(4)	(5)	(6)	(7)
Januari	2 600 000	2 900 000	2 000 000	2 700 000	2 933 333	2 400 000
Februari	2 500 000	3 300 000	3 500 000	2 600 000	2 933 333	2 633 333
Maret	3 150 000	3 200 000	2 500 000	2 000 000	2 933 333	2 200 000
April	1 600 000	1 500 000	2 500 000	2 800 000	1 366 667	950 000
Mei	1 200 000	1 333 333	2 500 000	1 700 000	866 667	1 000 000
Juni	600 000	1 333 333	1 500 000	1 200 000	1 066 667	1 033 333
Juli	1 500 000	1 633 333	2 500 000	1 500 000	1 533 333	1 466 667
Agustus	1 500 000	1 933 333	1 500 000	1 500 000	1 766 667	1 683 333
September	1 750 000	2 100 000	2 000 000	1 800 000	1 933 333	2 133 333
Oktober	4 350 000	3 333 333	3 300 000	2 500 000	2 333 333	2 366 667
November	3 900 000	3 033 333	3 000 000	2 500 000	2 666 667	2 683 333
Desember	4 400 000	3 533 333	3 500 000	3 000 000	3 433 333	3 066 667
Rata-Rata	2 420 833	2 427 778	2 525 000	2 150 000	2 147 222	1 968 056

Tabel 23. Harga Produsen Sektor Pertanian Tahun 2020
Kelompok : Sayur-Sayuran
Jenis Barang : Cabe Merah Besar
Kualitas : Segar
Satuan : Rp / 100 Kg

Lanjutan....

Bulan	K a b u p a t e n				
	Dairi	Deli Serdang	Langkat	Samosir	Padang Lawas
(1)	(8)	(9)	(10)	(11)	(12)
Januari	1 800 000	2 700 000	2 800 000	1 800 000	3 200 000
Februari	1 800 000	2 200 000	2 500 000	2 000 000	3 200 000
Maret	1 500 000	2 700 000	2 800 000	2 500 000	3 200 000
April	1 000 000	2 700 000	1 500 000	1 300 000	3 200 000
Mei	900 000	1 600 000	1 300 000	1 300 000	2 800 000
Juni	1 200 000	1 200 000	1 200 000	1 200 000	2 800 000
Juli	1 300 000	1 200 000	1 700 000	1 200 000	2 800 000
Agustus	1 800 000	1 800 000	2 000 000	1 500 000	3 200 000
September	1 700 000	1 800 000	2 200 000	3 000 000	3 200 000
Oktober	2 700 000	1 800 000	3 000 000	2 000 000	4 000 000
November	3 000 000	3 000 000	3 000 000	2 000 000	4 000 000
Desember	3 100 000	3 000 000	3 300 000	4 000 000	4 000 000
Rata-Rata	1 816 667	2 141 667	2 275 000	1 983 333	3 300 000

Tabel 24. Harga Produsen Sektor Pertanian Tahun 2020
Kelompok : Sayur-Sayuran
Jenis Barang : Cabe Merah Keriting
Kualitas : Segar
Satuan : Rp / 100 Kg

Bulan	K a b u p a t e n				
	Nias	Mandailing Natal	Tapanuli Selatan	Tapanuli Utara	Toba
(1)	(2)	(3)	(4)	(5)	(6)
Januari	3 000 000	2 825 000	2 900 000	2 150 000	2 500 000
Februari	3 000 000	2 725 000	3 066 667	2 650 000	2 600 000
Maret	3 400 000	2 950 000	3 200 000	2 350 000	1 825 000
April	3 250 000	1 750 000	1 500 000	1 500 000	2 100 000
Mei	2 600 000	1 550 000	1 333 333	1 200 000	1 425 000
Juni	2 450 000	1 150 000	1 333 333	1 250 000	1 100 000
Juli	2 100 000	1 775 000	1 700 000	2 100 000	1 350 000
Agustus	2 650 000	1 850 000	2 100 000	2 000 000	1 400 000
September	2 750 000	1 950 000	2 266 667	2 250 000	1 750 000
Oktober	2 900 000	3 575 000	3 500 000	3 000 000	2 700 000
November	4 050 000	4 200 000	3 100 000	3 250 000	3 000 000
Desember	4 650 000	4 425 000	3 533 333	3 750 000	3 150 000
Rata-Rata	3 066 667	2 560 417	2 461 111	2 287 500	2 075 000

Tabel 24. Harga Produsen Sektor Pertanian Tahun 2020
Kelompok : Sayur-Sayuran
Jenis Barang : Cabe Merah Keriting
Kualitas : Segar
Satuan : Rp / 100 Kg

Lanjutan....

Bulan	K a b u p a t e n			
	Simalungun	Dairi	Karo	Langkat
(1)	(7)	(8)	(9)	(10)
Januari	2 725 000	1 866 667	2 425 000	1 966 667
Februari	2 750 000	2 666 667	3 400 000	2 233 333
Maret	2 325 000	2 333 333	2 450 000	2 133 333
April	1 225 000	1 700 000	1 650 000	1 333 333
Mei	1 100 000	1 266 667	1 150 000	1 066 667
Juni	1 037 500	1 466 667	1 150 000	1 000 000
Juli	1 637 500	2 100 000	1 850 000	1 666 667
Agustus	2 000 000	1 633 333	1 900 000	2 000 000
September	2 325 000	1 700 000	2 150 000	2 166 667
Oktober	2 625 000	2 633 333	3 250 000	3 433 333
November	2 837 500	2 600 000	3 350 000	3 166 667
Desember	3 525 000	2 800 000	3 850 000	3 933 333
Rata-Rata	2 176 042	2 063 889	2 381 250	2 175 000

Tabel 24. Harga Produsen Sektor Pertanian Tahun 2020
Kelompok : Sayur-Sayuran
Jenis Barang : Cabe Merah Keriting
Kualitas : Segar
Satuan : Rp / 100 Kg

Lanjutan....

Bulan	K a b u p a t e n				
	Humbang Hasundutan	Serdang Bedagai	Batu Bara	Labuhanbatu Utara	Nias Utara
(1)	(11)	(12)	(13)	(14)	(15)
Januari	2 200 000	2 100 000	2 500 000	2 500 000	4 000 000
Februari	3 000 000	2 300 000	2 800 000	2 500 000	3 000 000
Maret	2 800 000	2 250 000	2 200 000	2 700 000	3 200 000
April	1 200 000	1 662 500	1 000 000	2 000 000	3 200 000
Mei	1 200 000	1 050 000	1 400 000	1 500 000	4 000 000
Juni	1 200 000	1 300 000	900 000	1 300 000	3 500 000
Juli	2 200 000	1 450 000	1 400 000	2 000 000	3 000 000
Agustus	1 500 000	1 600 000	1 800 000	1 700 000	3 200 000
September	1 900 000	2 475 000	1 800 000	2 000 000	3 300 000
Oktober	2 700 000	2 650 000	2 500 000	2 500 000	3 300 000
November	3 000 000	2 650 000	1 700 000	3 000 000	3 300 000
Desember	3 300 000	3 600 000	2 800 000	3 000 000	3 300 000
Rata-Rata	2 183 333	2 090 625	1 900 000	2 225 000	3 358 333

Tabel 25. Harga Produsen Sektor Pertanian Tahun 2020
Kelompok : Sayur-sayuran
Jenis Barang : Cabe rawit
Kualitas : Campur
Satuan : Rp / 100 Kg

Bulan	K a b u p a t e n				
	Nias	Mandailing Natal	Tapanuli Selatan	Tapanuli Utara	Toba
(1)	(2)	(3)	(4)	(5)	(6)
Januari	2 800 000	2 466 667	3 433 333	2 400 000	2 400 000
Februari	3 000 000	2 733 333	3 133 333	2 500 000	2 400 000
Maret	3 550 000	2 500 000	2 933 333	1 600 000	2 000 000
April	3 250 000	2 500 000	1 666 667	1 400 000	1 800 000
Mei	2 600 000	2 166 667	1 433 333	1 300 000	1 400 000
Juni	2 450 000	1 766 667	1 400 000	1 175 000	1 250 000
Juli	2 575 000	1 933 333	2 033 333	2 750 000	1 250 000
Agustus	3 200 000	1 933 333	2 000 000	2 500 000	2 125 000
September	3 250 000	2 166 667	2 266 667	1 800 000	1 775 000
Oktober	2 650 000	2 800 000	2 500 000	2 600 000	2 000 000
November	3 750 000	2 716 667	2 500 000	1 800 000	2 100 000
Desember	4 750 000	4 250 000	3 200 000	3 500 000	3 750 000
Rata-Rata	3 152 083	2 494 444	2 375 000	2 110 417	2 020 833

Tabel 25. Harga Produsen Sektor Pertanian Tahun 2020
Kelompok : Sayur-sayuran
Jenis Barang : Cabe rawit
Kualitas : Campur
Satuan : Rp / 100 Kg

Lanjutan....

Bulan	K a b u p a t e n				
	Simalungun	Dairi	Karo	Langkat	Humbang Hasundutan
(1)	(7)	(8)	(9)	(10)	(11)
Januari	2 333 333	1 933 333	2 450 000	3 500 000	2 000 000
Februari	2 500 000	2 333 333	2 100 000	3 650 000	2 000 000
Maret	1 600 000	1 733 333	1 400 000	2 750 000	1 400 000
April	550 000	866 667	750 000	1 600 000	900 000
Mei	933 333	800 000	1 087 500	1 000 000	800 000
Juni	1 300 000	1 000 000	1 150 000	1 450 000	1 200 000
Juli	1 900 000	2 233 333	2 175 000	1 450 000	2 600 000
Agustus	2 150 000	2 500 000	3 150 000	2 200 000	2 500 000
September	1 866 667	1 633 333	2 300 000	1 850 000	2 000 000
Oktober	2 100 000	1 766 667	2 050 000	2 650 000	2 000 000
November	1 933 333	1 633 333	2 100 000	2 750 000	1 700 000
Desember	3 266 667	3 666 667	4 100 000	3 600 000	4 150 000
Rata-Rata	1 869 444	1 841 667	2 067 708	2 370 833	1 937 500

Tabel 25. Harga Produsen Sektor Pertanian Tahun 2020
Kelompok : Sayur-sayuran
Jenis Barang : Cabe rawit
Kualitas : Campur
Satuan : Rp / 100 Kg

Lanjutan....

Bulan	K a b u p a t e n				
	Samosir	Serdang Bedagai	Batu Bara	Padang Lawas	Nias Utara
(1)	(12)	(13)	(14)	(15)	(16)
Januari	2 500 000	3 800 000	3 000 000	4 000 000	7 000 000
Februari	2 500 000	3 000 000	2 500 000	4 000 000	3 000 000
Maret	2 500 000	2 800 000	3 000 000	4 000 000	3 200 000
April	500 000	1 500 000	1 500 000	2 800 000	3 200 000
Mei	2 500 000	1 200 000	1 200 000	2 000 000	4 000 000
Juni	600 000	1 200 000	900 000	2 000 000	3 500 000
Juli	2 000 000	1 200 000	2 000 000	2 400 000	3 000 000
Agustus	2 500 000	1 200 000	2 000 000	3 200 000	3 200 000
September	2 000 000	1 200 000	1 800 000	3 200 000	3 300 000
Oktober	2 000 000	1 200 000	2 800 000	4 000 000	3 300 000
November	1 300 000	1 200 000	2 000 000	4 000 000	3 300 000
Desember	2 000 000	1 200 000	3 000 000	4 000 000	3 300 000
Rata-Rata	1 908 333	1 725 000	2 141 667	3 300 000	3 608 333

Tabel 26. Harga Produsen Sektor Pertanian Tahun 2020
Kelompok : Sayur-Sayuran
Jenis Baran : Kangkung
Kualitas : Segar
Satuan : Rp / 100 Kg

Bulan	K a b u p a t e n					
	Nias	Mandailing Natal	Tapanuli Selatan	Tapanuli Utara	Toba	Labuhanbatu
(1)	(2)	(3)	(4)	(5)	(6)	(7)
Januari	375 000	375 000	250 000	600 000	300 000	600 000
Februari	375 000	412 500	250 000	600 000	300 000	650 000
Maret	375 000	375 000	250 000	600 000	300 000	600 000
April	375 000	375 000	233 333	600 000	300 000	650 000
Mei	350 000	375 000	250 000	600 000	300 000	650 000
Juni	350 000	350 000	266 667	400 000	300 000	650 000
Juli	350 000	350 000	266 667	400 000	350 000	650 000
Agustus	350 000	350 000	266 667	400 000	350 000	651 000
September	350 000	350 000	233 333	400 000	350 000	651 000
Oktober	350 000	362 500	233 333	500 000	350 000	652 000
November	350 000	362 500	233 333	700 000	350 000	653 000
Desember	375 000	362 500	233 333	1 000 000	400 000	653 000
Rata-Rata	360 417	366 667	247 222	566 667	329 167	642 500

Tabel 26. Harga Produsen Sektor Pertanian Tahun 2020
Kelompok : Sayur-Sayuran
Jenis Barang : Kangkung
Kualitas : Segar
Satuan : Rp / 100 Kg

Lanjutan....

Bulan	K a b u p a t e n				
	Asahan	Simalungun	Dairi	Deli Serdang	Langkat
(1)	(8)	(9)	(10)	(11)	(12)
Januari	316 667	270 000	526 667	435 000	350 000
Februari	316 667	200 000	460 000	435 000	350 000
Maret	316 667	150 000	360 000	435 000	350 000
April	250 000	120 000	343 333	435 000	350 000
Mei	183 333	80 000	360 000	435 000	350 000
Juni	300 000	250 000	320 000	410 000	400 000
Juli	200 000	200 000	320 000	410 000	350 000
Agustus	166 667	150 000	320 000	410 000	350 000
September	233 333	230 000	313 333	410 000	350 000
Oktober	200 000	200 000	313 333	410 000	250 000
November	216 667	250 000	313 333	407 500	350 000
Desember	316 667	400 000	313 333	407 500	350 000
Rata-Rata	251 389	208 333	355 278	420 000	345 833

Tabel 26. Harga Produsen Sektor Pertanian Tahun 2020
Kelompok : Sayur-Sayuran
Jenis Barang : Kangkung
Kualitas : Segar
Satuan : Rp / 100 Kg

Lanjutan....

Bulan	K a b u p a t e n				
	Serdang Bedagai	Batu Bara	Padang Lawas	Labuhanbatu Utara	Nias Utara
(1)	(13)	(14)	(15)	(16)	(17)
Januari	360 000	200 000	500 000	200 000	400 000
Februari	360 000	200 000	500 000	200 000	400 000
Maret	340 000	200 000	550 000	250 000	400 000
April	335 000	200 000	550 000	250 000	400 000
Mei	335 000	200 000	550 000	250 000	400 000
Juni	340 000	200 000	550 000	250 000	400 000
Juli	340 000	200 000	550 000	250 000	400 000
Agustus	340 000	200 000	550 000	250 000	400 000
September	340 000	200 000	550 000	250 000	400 000
Oktober	340 000	200 000	550 000	250 000	400 000
November	340 000	200 000	550 000	250 000	400 000
Desember	340 000	200 000	550 000	250 000	400 000
Rata-Rata	342 500	200 000	541 667	241 667	400 000

Tabel 27. Harga Produsen Sektor Pertanian Tahun 2020
Kelompok : Sayur-Sayuran
Jenis Barang : Kacang Panjang
Kualitas : Segar
Satuan : Rp / 100 Kg

Bulan	K a b u p a t e n					
	Nias	Mandailing Natal	Tapanuli Selatan	Tapanuli Tengah	Tapanuli Utara	Toba
(1)	(2)	(3)	(4)	(5)	(6)	(7)
Januari	800 000	675 000	466 667	350 000	566 667	575 000
Februari	800 000	800 000	433 333	350 000	633 333	550 000
Maret	800 000	912 500	433 333	350 000	733 333	500 000
April	800 000	850 000	366 667	350 000	500 000	400 000
Mei	800 000	737 500	333 333	350 000	400 000	400 000
Juni	775 000	737 500	456 667	350 000	300 000	300 000
Juli	800 000	800 000	423 333	350 000	333 333	375 000
Agustus	775 000	725 000	423 333	350 000	466 667	325 000
September	775 000	675 000	456 667	350 000	466 667	400 000
Oktober	775 000	650 000	556 667	350 000	400 000	450 000
November	725 000	725 000	423 333	350 000	533 333	450 000
Desember	750 000	725 000	356 667	350 000	633 333	600 000
Rata-Rata	781 250	751 042	427 500	350 000	497 222	443 750

Tabel 27. Harga Produsen Sektor Pertanian Tahun 2020
 Kelompok : Sayur-Sayuran
 Jenis Barang : Kacang Panjang
 Kualitas : Segar
 Satuan : Rp / 100 Kg

Lanjutan....

Bulan	K a b u p a t e n					
	Asahan	Simalungun	Dairi	Deli Serdang	Langkat	Humbang Hasundutan
(1)	(8)	(9)	(10)	(11)	(12)	(13)
Januari	425 000	300 000	706 667	473 000	375 000	800 000
Februari	425 000	400 000	740 000	433 600	300 000	800 000
Maret	425 000	250 000	740 000	406 000	250 000	800 000
April	312 500	170 000	540 000	406 000	175 000	800 000
Mei	212 500	180 000	440 000	376 000	175 000	800 000
Juni	225 000	70 000	380 000	379 000	150 000	800 000
Juli	337 500	350 000	380 000	379 000	225 000	800 000
Agustus	212 500	200 000	413 333	367 000	225 000	800 000
September	325 000	350 000	416 667	367 000	350 000	800 000
Oktober	412 500	300 000	450 000	367 000	325 000	800 000
November	437 500	350 000	450 000	394 000	375 000	750 000
Desember	487 500	350 000	516 667	381 600	350 000	1 300 000
Rata-Rata	353 125	272 500	514 444	394 100	272 917	837 500

Tabel 27. Harga Produsen Sektor Pertanian Tahun 2020
Kelompok : Sayur-Sayuran
Jenis Barang : Kacang Panjang
Kualitas : Segar
Satuan : Rp / 100 Kg

Lanjutan....

Bulan	Serdang Bedagai	Batu Bara	Padang Lawas	Labuhanbatu Utara	Nias Utara
(1)	(14)	(15)	(16)	(17)	(18)
Januari	650 000	350 000	750 000	350 000	600 000
Februari	600 000	350 000	750 000	300 000	600 000
Maret	475 000	300 000	800 000	400 000	600 000
April	325 000	300 000	800 000	400 000	600 000
Mei	350 000	300 000	800 000	500 000	600 000
Juni	300 000	300 000	800 000	500 000	600 000
Juli	325 000	300 000	800 000	350 000	600 000
Agustus	250 000	300 000	800 000	300 000	600 000
September	225 000	300 000	800 000	300 000	600 000
Oktober	225 000	300 000	800 000	300 000	600 000
November	575 000	300 000	800 000	300 000	600 000
Desember	525 000	300 000	800 000	300 000	600 000
Rata-Rata	402 083	308 333	791 667	358 333	600 000

Tabel 28. Harga Produsen Sektor Pertanian Tahun 2020
 Kelompok : Sayur-Sayuran
 Jenis Barang : Oyong/Gambas
 Kualitas : Segar
 Satuan : Rp / 100 kg

Bulan	K a b u p a t e n				
	Mandailing Natal	Asahan	Simalungun	Langkat	Labuhanbatu Utara
(1)	(2)	(3)	(4)	(5)	(6)
Januari	700 000	500 000	400 000	360 000	250 000
Februari	700 000	500 000	400 000	325 000	250 000
Maret	700 000	500 000	350 000	325 000	250 000
April	700 000	400 000	300 000	250 000	250 000
Mei	700 000	425 000	250 000	350 000	250 000
Juni	700 000	400 000	250 000	425 000	250 000
Juli	700 000	400 000	250 000	325 000	250 000
Agustus	700 000	325 000	250 000	300 000	250 000
September	700 000	325 000	250 000	325 000	250 000
Oktober	700 000	350 000	300 000	350 000	250 000
November	700 000	350 000	350 000	375 000	250 000
Desember	700 000	475 000	300 000	450 000	250 000
Rata-Rata	700 000	412 500	304 167	346 667	250 000

Tabel 29. Harga Produsen Sektor Pertanian Tahun 2020
Kelompok : Sayur-Sayuran
Jenis Barang : Kentang
Kualitas : Besar
Satuan : Rp / 100 kg

Bulan	K a b u p a t e n				
	Mandailing Natal	Tapanuli Selatan	Tapanuli Utara	Toba	Simalungun
(1)	(2)	(3)	(4)	(5)	(6)
Januari	1 000 000	900 000	700 000	750 000	725 000
Februari	1 000 000	1 000 000	766 667	900 000	775 000
Maret	1 200 000	1 000 000	833 333	900 000	825 000
April	1 000 000	800 000	733 333	700 000	725 000
Mei	1 000 000	700 000	766 667	550 000	725 000
Juni	1 000 000	700 000	700 000	600 000	725 000
Juli	1 000 000	700 000	700 000	500 000	645 000
Agustus	1 000 000	800 000	700 000	500 000	700 000
September	1 000 000	800 000	700 000	600 000	660 000
Oktober	1 000 000	800 000	700 000	650 000	735 000
November	800 000	800 000	700 000	650 000	700 000
Desember	800 000	700 000	700 000	600 000	640 000
Rata-Rata	983 333	808 333	725 000	658 333	715 000

Tabel 29. Harga Produsen Sektor Pertanian Tahun 2020
Kelompok : Sayur-Sayuran
Jenis Barang : Kentang
Kualitas : Besar
Satuan : Rp / 100 kg

Lanjutan....

Bulan	K a b u p a t e n			
	Dairi	Karo	Humbang Hasundutan	Padang Lawas
(1)	(7)	(8)	(9)	(10)
Januari	1 200 000	790 000	900 000	900 000
Februari	1 200 000	875 000	900 000	1 000 000
Maret	1 200 000	865 000	900 000	1 100 000
April	1 200 000	750 000	700 000	1 100 000
Mei	1 000 000	650 000	600 000	1 100 000
Juni	1 000 000	665 000	500 000	1 000 000
Juli	1 000 000	700 000	600 000	900 000
Agustus	1 000 000	700 000	600 000	1 100 000
September	1 000 000	685 000	600 000	1 000 000
Oktober	1 000 000	710 000	700 000	1 000 000
November	1 000 000	650 000	800 000	1 000 000
Desember	1 000 000	610 000	800 000	1 000 000
Rata-Rata	1 066 667	720 833	716 667	1 016 667

Tabel 30. Harga Produsen Sektor Pertanian Tahun 2020
Kelompok : Sayur-Sayuran
Jenis Barang : Kentang
Kualitas : Sedang
Satuan : Rp / 100 kg

Bulan	K a b u p a t e n				
	Mandailing Natal	Tapanuli Selatan	Tapanuli Utara	Toba	Simalungun
(1)	(2)	(3)	(4)	(5)	(6)
Januari	775 000	800 000	450 000	600 000	550 000
Februari	825 000	800 000	450 000	700 000	600 000
Maret	1 000 000	800 000	500 000	700 000	650 000
April	850 000	600 000	400 000	500 000	600 000
Mei	750 000	500 000	450 000	350 000	625 000
Juni	750 000	500 000	350 000	400 000	625 000
Juli	750 000	500 000	350 000	300 000	475 000
Agustus	750 000	600 000	350 000	300 000	600 000
September	750 000	600 000	350 000	400 000	600 000
Oktober	800 000	600 000	350 000	450 000	615 000
November	750 000	600 000	350 000	450 000	600 000
Desember	750 000	500 000	350 000	400 000	585 000
Rata-Rata	791 667	616 667	391 667	462 500	593 750

Tabel 30. Harga Produsen Sektor Pertanian Tahun 2020
Kelompok : Sayur-Sayuran
Jenis Barang : Kentang
Kualitas : Sedang
Satuan : Rp / 100 kg

Lanjutan....

Bulan	K a b u p a t e n				
	Dairi	Karo	Humbang Hasundutan	Padang Lawas	Labuhanbatu Utara
(1)	(7)	(8)	(9)	(10)	(11)
Januari	800 000	750 000	700 000	500 000	600 000
Februari	800 000	850 000	800 000	700 000	400 000
Maret	800 000	820 000	800 000	900 000	400 000
April	800 000	680 000	500 000	900 000	400 000
Mei	800 000	620 000	450 000	900 000	500 000
Juni	800 000	650 000	350 000	800 000	500 000
Juli	800 000	680 000	500 000	700 000	500 000
Agustus	800 000	680 000	500 000	900 000	500 000
September	800 000	650 000	500 000	800 000	500 000
Oktober	800 000	700 000	500 000	800 000	500 000
November	800 000	620 000	650 000	800 000	500 000
Desember	800 000	600 000	700 000	800 000	500 000
Rata-Rata	800 000	691 667	579 167	791 667	483 333

Tabel 31. Harga Produsen Sektor Pertanian Tahun 2020
Kelompok : Sayur-sayuran
Jenis Barang : Ketimun
Kualitas : Sedang
Satuan : Rp / 100 Kg

Bulan	K a b u p a t e n				
	Nias	Mandailing Natal	Tapanuli Selatan	Tapanuli Tengah	Tapanuli Utara
(1)	(2)	(3)	(4)	(5)	(6)
Januari	625 000	600 000	333 333	600 000	350 000
Februari	625 000	600 000	366 667	600 000	300 000
Maret	625 000	600 000	366 667	600 000	300 000
April	625 000	600 000	333 333	600 000	300 000
Mei	650 000	600 000	333 333	600 000	300 000
Juni	625 000	400 000	333 333	600 000	300 000
Juli	675 000	400 000	366 667	600 000	300 000
Agustus	625 000	400 000	400 000	600 000	300 000
September	675 000	400 000	366 667	600 000	300 000
Oktober	675 000	400 000	300 000	600 000	300 000
November	675 000	400 000	300 000	600 000	300 000
Desember	700 000	400 000	283 333	600 000	300 000
Rata-Rata	650 000	483 333	340 278	600 000	304 167

Tabel 31. Harga Produsen Sektor Pertanian Tahun 2020
Kelompok : Sayur-sayuran
Jenis Barang : Ketimun
Kualitas : Sedang
Satuan : Rp / 100 Kg

Lanjutan....

Bulan	K a b u p a t e n				
	Toba	Asahan	Simalungun	Dairi	Deli Serdang
(1)	(7)	(8)	(9)	(10)	(11)
Januari	500 000	212 500	120 000	327 500	360 000
Februari	400 000	212 500	250 000	310 000	360 000
Maret	400 000	212 500	150 000	310 000	360 000
April	450 000	137 500	150 000	310 000	360 000
Mei	400 000	117 500	250 000	335 000	315 000
Juni	500 000	167 500	150 000	285 000	315 000
Juli	350 000	255 000	220 000	302 500	315 000
Agustus	300 000	130 000	150 000	285 000	315 000
September	300 000	162 500	250 000	337 500	315 000
Oktober	350 000	200 000	250 000	312 500	315 000
November	400 000	250 000	300 000	350 000	315 000
Desember	400 000	337 500	400 000	400 000	315 000
Rata-Rata	395 833	199 583	220 000	322 083	330 000

Tabel 31. Harga Produsen Sektor Pertanian Tahun 2020
Kelompok : Sayur-sayuran
Jenis Barang : Ketimun
Kualitas : Sedang
Satuan : Rp / 100 Kg

Lanjutan....

Bulan	K a b u p a t e n			
	Langkat	Humbang Hasundutan	Serdang Bedagai	Batu Bara
(1)	(12)	(13)	(14)	(15)
Januari	313 333	380 000	325 000	200 000
Februari	250 000	380 000	300 000	200 000
Maret	223 333	380 000	300 000	200 000
April	133 333	380 000	260 000	200 000
Mei	216 667	150 000	275 000	200 000
Juni	200 000	150 000	325 000	200 000
Juli	266 667	150 000	300 000	200 000
Agustus	200 000	150 000	225 000	200 000
September	233 333	150 000	215 000	200 000
Oktober	283 333	150 000	225 000	200 000
November	266 667	150 000	375 000	200 000
Desember	350 000	150 000	325 000	200 000
Rata-Rata	244 722	226 667	287 500	200 000

Tabel 31. Harga Produsen Sektor Pertanian Tahun 2020
Kelompok : Sayur-sayuran
Jenis Barang : Ketimun
Kualitas : Sedang
Satuan : Rp / 100 Kg

Lanjutan....

Bulan	K a b u p a t e n		
	Padang Lawas	Labuhanbatu Utara	Nias Utara
	(1)	(16)	(17)
Januari	300 000	200 000	400 000
Februari	350 000	200 000	400 000
Maret	400 000	200 000	400 000
April	350 000	200 000	400 000
Mei	400 000	350 000	400 000
Juni	300 000	300 000	500 000
Juli	400 000	250 000	500 000
Agustus	500 000	200 000	500 000
September	500 000	200 000	550 000
Oktober	600 000	200 000	550 000
November	500 000	200 000	550 000
Desember	500 000	200 000	550 000
Rata-Rata	425 000	225 000	475 000

Tabel 32. Harga Produsen Sektor Pertanian Tahun 2020

Kelompok : Sayur-sayuran
 Jenis Barang : Kol/Kubis
 Kualitas : Putih
 Satuan : Rp / 100 Kg

Bulan	K a b u p a t e n			
	Mandailing Natal	Tapanuli Utara	Toba	Karo
(1)	(2)	(3)	(4)	(5)
Januari	275 000	233 333	85 000	130 000
Februari	275 000	233 333	100 000	100 000
Maret	325 000	450 000	145 000	230 000
April	325 000	333 333	150 000	240 000
Mei	325 000	366 667	200 000	315 000
Juni	400 000	323 333	200 000	130 000
Juli	350 000	106 667	150 000	80 000
Agustus	350 000	106 667	100 000	80 000
September	350 000	100 000	100 000	50 000
Oktober	325 000	163 333	100 000	70 000
November	300 000	150 000	120 000	200 000
Desember	350 000	250 000	200 000	300 000
Rata-Rata	329 167	234 722	137 500	160 417

Tabel 32. Harga Produsen Sektor Pertanian Tahun 2020
 Kelompok : Sayur-sayuran
 Jenis Barang : Kol/Kubis
 Kualitas : Putih
 Satuan : Rp / 100 Kg

Lanjutan....

Bulan	K a b u p a t e n		
	Humbang Hasundutan	Serdang Bedagai	Padang Lawas
(1)	(6)	(7)	(8)
Januari	100 000	300 000	400 000
Februari	220 000	300 000	400 000
Maret	220 000	300 000	400 000
April	180 000	300 000	400 000
Mei	330 000	300 000	400 000
Juni	110 000	300 000	400 000
Juli	80 000	300 000	400 000
Agustus	80 000	300 000	400 000
September	60 000	300 000	400 000
Oktober	65 000	300 000	400 000
November	165 000	300 000	400 000
Desember	165 000	300 000	400 000
Rata-Rata	147 917	300 000	400 000

Tabel 33. Harga Produsen Sektor Pertanian Tahun 2020
Kelompok : Sayur-sayuran
Jenis Barang : Labu Siam
Kualitas : Segar
Satuan : Rp / 100 Kg

Bulan	K a b u p a t e n			
	Mandailing Natal	Tapanuli Selatan	Tapanuli Utara	Simalungun
(1)	(2)	(3)	(4)	(5)
Januari	266 667	333 333	200 000	400 000
Februari	300 000	300 000	200 000	400 000
Maret	300 000	300 000	200 000	400 000
April	333 333	300 000	200 000	400 000
Mei	333 333	300 000	200 000	400 000
Juni	333 333	333 333	100 000	400 000
Juli	333 333	300 000	100 000	400 000
Agustus	333 333	300 000	100 000	400 000
September	333 333	300 000	100 000	400 000
Oktober	283 333	300 000	100 000	400 000
November	283 333	266 667	100 000	400 000
Desember	283 333	233 333	100 000	400 000
Rata-Rata	309 722	297 222	141 667	400 000

Tabel 33. Harga Produsen Sektor Pertanian Tahun 2020

Kelompok : Sayur-sayuran

Jenis Barang : Labu Siam

Kualitas : Segar

Satuan : Rp / 100 Kg

Lanjutan....

Bulan	K a b u p a t e n			
	Dairi	Karo	Deli Serdang	Langkat
(1)	(6)	(7)	(8)	(9)
Januari	300 000	200 000	250 000	300 000
Februari	300 000	250 000	250 000	350 000
Maret	300 000	300 000	250 000	250 000
April	300 000	300 000	250 000	250 000
Mei	300 000	300 000	250 000	100 000
Juni	300 000	320 000	250 000	100 000
Juli	300 000	300 000	250 000	100 000
Agustus	300 000	250 000	250 000	120 000
September	310 000	250 000	250 000	100 000
Oktober	310 000	300 000	250 000	100 000
November	310 000	250 000	250 000	200 000
Desember	310 000	250 000	250 000	200 000
Rata-Rata	303 333	272 500	250 000	180 833

Tabel 34. Harga Produsen Sektor Pertanian Tahun 2020
Kelompok : Sayur-sayuran
Jenis Barang : Jengkol
Kualitas : Tua
Satuan : Rp / 100 Kg

Bulan	K a b u p a t e n			
	Mandailing Natal	Tapanuli Selatan	Simalungun	Padang Lawas
(1)	(2)	(3)	(4)	(5)
Januari	800 000	900 000	400 000	600 000
Februari	750 000	900 000	500 000	600 000
Maret	750 000	900 000	700 000	700 000
April	750 000	900 000	600 000	700 000
Mei	750 000	1 050 000	1 000 000	700 000
Juni	450 000	1 100 000	1 000 000	700 000
Juli	450 000	1 000 000	1 000 000	700 000
Agustus	500 000	900 000	1 000 000	700 000
September	600 000	900 000	1 000 000	800 000
Oktober	600 000	900 000	1 000 000	600 000
November	600 000	900 000	1 000 000	600 000
Desember	600 000	900 000	1 000 000	600 000
Rata-Rata	633 333	937 500	850 000	666 667

Tabel 35. Harga Produsen Sektor Pertanian Tahun 2020
Kelompok : Sayur-sayuran
Jenis Barang : Jengkol
Kualitas : Muda
Satuan : Rp / 100 Kg

Bulan	K a b u p a t e n		
	Mandailing Natal	Tapanuli Selatan	Dairi
(1)	(2)	(3)	(4)
Januari	1 600 000	800 000	1 000 000
Februari	1 600 000	800 000	1 000 000
Maret	1 600 000	800 000	1 000 000
April	1 300 000	1 000 000	1 000 000
Mei	1 300 000	1 300 000	1 000 000
Juni	1 200 000	1 000 000	1 000 000
Juli	1 200 000	1 000 000	1 000 000
Agustus	1 200 000	1 200 000	1 000 000
September	800 000	1 200 000	1 000 000
Oktober	500 000	1 200 000	1 000 000
November	550 000	1 000 000	1 000 000
Desember	550 000	1 000 000	1 000 000
Rata-Rata	1 116 667	1 025 000	1 000 000

Tabel 36. Harga Produsen Sektor Pertanian Tahun 2020
Kelompok : Sayur-sayuran
Jenis Barang : Melinjo
Kualitas : Segar
Satuan : Rp / 100 Kg

Bulan	K a b u p a t e n					
	Mandailing Natal	Tapanuli Selatan	Asahan	Langkat	Batu Bara	Padang Lawas
(1)	(2)	(3)	(4)	(5)	(6)	(7)
Januari	1 000 000	1 000 000	800 000	750 000	480 000	1 000 000
Februari	1 000 000	1 000 000	800 000	575 000	480 000	1 000 000
Maret	1 000 000	1 000 000	800 000	575 000	480 000	1 000 000
April	1 000 000	1 000 000	1 650 000	550 000	480 000	1 000 000
Mei	1 500 000	1 200 000	900 000	775 000	480 000	1 000 000
Juni	1 500 000	1 200 000	1 000 000	875 000	480 000	1 000 000
Juli	1 000 000	1 500 000	900 000	725 000	480 000	1 000 000
Agustus	1 000 000	1 000 000	950 000	750 000	480 000	1 000 000
September	1 000 000	1 000 000	1 200 000	850 000	480 000	1 000 000
Oktober	1 000 000	1 200 000	1 150 000	850 000	480 000	1 000 000
November	1 200 000	1 200 000	950 000	775 000	480 000	1 000 000
Desember	1 200 000	1 200 000	950 000	900 000	480 000	1 000 000
Rata-Rata	1 116 667	1 125 000	1 004 167	745 833	480 000	1 000 000

Tabel 37. Harga Produsen Sektor Pertanian Tahun 2020
Kelompok : Sayur-sayuran
Jenis Barang : Pare/Paria
Kualitas : Segar
Satuan : Rp / 100 Kg

Bulan	K a b u p a t e n			
	Mandailing Natal	Tapanuli Selatan	Asahan	Simalungun
(1)	(2)	(3)	(4)	(5)
Januari	700 000	600 000	425 000	400 000
Februari	700 000	600 000	425 000	500 000
Maret	700 000	600 000	425 000	400 000
April	700 000	600 000	300 000	300 000
Mei	700 000	600 000	312 500	250 000
Juni	700 000	566 667	400 000	350 000
Juli	700 000	566 667	375 000	350 000
Agustus	700 000	566 667	350 000	250 000
September	700 000	566 667	312 500	200 000
Oktober	1 000 000	566 667	312 500	250 000
November	1 000 000	533 333	287 500	300 000
Desember	1 000 000	566 667	356 250	300 000
Rata-Rata	775 000	577 778	356 771	320 833

Tabel 37. Harga Produsen Sektor Pertanian Tahun 2020
Kelompok : Sayur-sayuran
Jenis Barang : Pare/Paria
Kualitas : Segar
Satuan : Rp / 100 Kg

Lanjutan....

Bulan	K a b u p a t e n		
	Langkat	Serdang Bedagai	Padang Lawas
(1)	(6)	(7)	(8)
Januari	400 000	400 000	600 000
Februari	425 000	400 000	600 000
Maret	275 000	400 000	600 000
April	275 000	400 000	600 000
Mei	375 000	400 000	600 000
Juni	475 000	400 000	600 000
Juli	350 000	400 000	600 000
Agustus	325 000	400 000	600 000
September	325 000	400 000	600 000
Oktober	300 000	400 000	600 000
November	350 000	400 000	600 000
Desember	475 000	400 000	600 000
Rata-Rata	362 500	400 000	600 000

Tabel 38. Harga Produsen Sektor Pertanian Tahun 2020

Kelompok : Sayur-sayuran

Jenis Barang : Sawi Hijau

Kualitas : Segar

Satuan : Rp / 100 Kg

Bulan	K a b u p a t e n						
	Mandailing Natal	Tapanuli Selatan	Tapanuli Utara	Toba	Labuhanbatu	Asahan	Simalungun
(1)	(2)	(3)	(4)	(5)	(6)	(7)	(8)
Januari	450 000	366 667	300 000	300 000	600 000	125 000	300 000
Februari	450 000	350 000	500 000	300 000	650 000	125 000	400 000
Maret	450 000	383 333	500 000	500 000	650 000	125 000	400 000
April	450 000	316 667	500 000	300 000	670 000	300 000	171 667
Mei	450 000	400 000	200 000	200 000	670 000	325 000	233 333
Juni	450 000	400 000	50 000	200 000	680 000	550 000	173 333
Juli	450 000	533 333	200 000	200 000	670 000	250 000	180 000
Agustus	450 000	533 333	200 000	250 000	671 000	225 000	170 000
September	450 000	533 333	200 000	200 000	671 000	425 000	193 333
Oktober	500 000	533 333	400 000	400 000	672 000	325 000	226 667
November	525 000	466 667	50 000	300 000	673 000	250 000	203 333
Desember	525 000	533 333	300 000	300 000	674 000	350 000	226 667
Rata-Rata	466 667	445 833	283 333	287 500	662 583	281 250	239 861

Tabel 38. Harga Produsen Sektor Pertanian Tahun 2020
Kelompok : Sayur-sayuran
Jenis Baran : Sawi Hijau
Kualitas : Segar
Satuan : Rp / 100 Kg

Lanjutan....

Bulan	K a b u p a t e n						
	Dairi	Karo	Deli Serdang	Langkat	Humbang Hasundutan	Serdang Bedagai	Padang Lawas
(1)	(9)	(10)	(11)	(12)	(13)	(14)	(15)
Januari	250 000	165 000	412 500	275 000	300 000	300 000	600 000
Februari	250 000	165 000	412 500	425 000	300 000	550 000	600 000
Maret	250 000	235 000	412 500	300 000	400 000	375 000	650 000
April	250 000	460 000	412 500	350 000	150 000	325 000	650 000
Mei	250 000	225 000	412 500	475 000	100 000	375 000	650 000
Juni	250 000	90 000	412 500	450 000	50 000	300 000	650 000
Juli	250 000	75 000	412 500	225 000	150 000	325 000	650 000
Agustus	250 000	155 000	412 500	425 000	350 000	500 000	650 000
September	200 000	390 000	412 500	350 000	300 000	400 000	650 000
Oktober	200 000	300 000	412 500	275 000	300 000	400 000	650 000
November	200 000	215 000	412 500	275 000	200 000	500 000	650 000
Desember	250 000	390 000	412 500	350 000	500 000	550 000	650 000
Rata-Rata	237 500	238 750	412 500	347 917	258 333	408 333	641 667

Tabel 39. Harga Produsen Sektor Pertanian Tahun 2020
Kelompok : Sayur-Sayuran
Jenis Barang : Sawi Putih
Kualitas : Segar
Satuan : Rp / 100 Kg

Bulan	K a b u p a t e n				
	Mandailing Natal	Tapanuli Utara	Toba	Simalungun	Dairi
(1)	(2)	(3)	(4)	(5)	(6)
Januari	483 333	200 000	150 000	283 333	200 000
Februari	483 333	200 000	210 000	290 000	200 000
Maret	483 333	250 000	210 000	290 000	300 000
April	466 667	200 000	300 000	146 667	300 000
Mei	466 667	200 000	200 000	230 000	400 000
Juni	466 667	70 000	120 000	160 000	250 000
Juli	466 667	80 000	120 000	133 333	250 000
Agustus	466 667	80 000	100 000	133 333	250 000
September	466 667	150 000	70 000	166 667	250 000
Oktober	466 667	300 000	400 000	210 000	250 000
November	466 667	150 000	300 000	173 333	250 000
Desember	466 667	250 000	300 000	186 667	250 000
Rata-Rata	470 833	177 500	206 667	200 278	262 500

Tabel 39. Harga Produsen Sektor Pertanian Tahun 2020

Kelompok : Sayur-Sayuran

Jenis Barang : Sawi Putih

Kualitas : Segar

Satuan : Rp / 100 Kg

Lanjutan....

Bulan	K a b u p a t e n			
	Karo	Humbang Hasundutan	Serdang Bedagai	Padang Lawas
(1)	(7)	(8)	(9)	(10)
Januari	130 000	150 000	500 000	600 000
Februari	120 000	150 000	500 000	600 000
Maret	150 000	150 000	500 000	650 000
April	200 000	150 000	500 000	650 000
Mei	200 000	150 000	500 000	650 000
Juni	110 000	150 000	500 000	650 000
Juli	100 000	150 000	500 000	650 000
Agustus	200 000	150 000	500 000	650 000
September	250 000	150 000	500 000	650 000
Oktober	330 000	150 000	500 000	650 000
November	400 000	250 000	500 000	650 000
Desember	220 000	275 000	500 000	650 000
Rata-Rata	200 833	168 750	500 000	641 667

Tabel 40. Harga Produsen Sektor Pertanian Tahun 2020

Kelompok : Sayur-Sayuran
 Jenis Barang : Terung Panjang
 Kualitas : Segar
 Satuan : Rp / 100 Kg

Bulan	K a b u p a t e n					
	Nias	Mandailing Natal	Tapanuli Selatan	Tapanuli Utara	Toba	Labuhanbatu
(1)	(2)	(3)	(4)	(5)	(6)	(7)
Januari	800 000	666 667	566 667	150 000	300 000	300 000
Februari	800 000	666 667	600 000	300 000	400 000	650 000
Maret	900 000	600 000	566 667	400 000	400 000	650 000
April	900 000	566 667	566 667	400 000	240 000	650 000
Mei	900 000	466 667	566 667	100 000	250 000	650 000
Juni	900 000	533 333	566 667	70 000	200 000	650 000
Juli	900 000	666 667	500 000	100 000	150 000	650 000
Agustus	900 000	666 667	500 000	100 000	150 000	651 000
September	800 000	650 000	500 000	100 000	150 000	651 000
Oktober	800 000	666 667	500 000	100 000	120 000	652 000
November	850 000	666 667	433 333	100 000	120 000	653 000
Desember	850 000	666 667	466 667	300 000	200 000	654 000
Rata-Rata	858 333	623 611	527 778	185 000	223 333	621 750

Tabel 40. Harga Produsen Sektor Pertanian Tahun 2020
 Kelompok : Sayur-Sayuran
 Jenis Barang : Terung Panjang
 Kualitas : Segar
 Satuan : Rp / 100 Kg

Lanjutan....

Bulan	K a b u p a t e n				
	Asahan	Simalungun	Dairi	Karo	Deli Serdang
(1)	(8)	(9)	(10)	(11)	(12)
Januari	433 333	416 667	300 000	525 000	550 000
Februari	433 333	466 667	350 000	450 000	550 000
Maret	433 333	416 667	350 000	325 000	550 000
April	400 000	250 000	350 000	225 000	550 000
Mei	333 333	233 333	350 000	177 500	550 000
Juni	350 000	216 667	350 000	212 500	550 000
Juli	366 667	200 000	325 000	212 500	550 000
Agustus	316 667	173 333	325 000	175 000	550 000
September	283 333	170 000	325 000	250 000	550 000
Oktober	316 667	200 000	300 000	305 000	550 000
November	350 000	253 333	350 000	285 000	550 000
Desember	466 667	333 333	350 000	500 000	550 000
Rata-Rata	373 611	277 500	335 417	303 542	550 000

Tabel 40. Harga Produsen Sektor Pertanian Tahun 2020
Kelompok : Sayur-Sayuran
Jenis Barang : Terung Panjang
Kualitas : Segar
Satuan : Rp / 100 Kg

Lanjutan....

Bulan	K a b u p a t e n				
	Langkat	Humbang Hasundutan	Padang Lawas	Labuhanbatu Utara	Nias Utara
(1)	(13)	(14)	(15)	(16)	(17)
Januari	390 000	200 000	500 000	400 000	600 000
Februari	393 333	400 000	500 000	400 000	600 000
Maret	310 000	500 000	500 000	400 000	600 000
April	266 667	350 000	500 000	400 000	600 000
Mei	233 333	200 000	500 000	300 000	600 000
Juni	300 000	250 000	500 000	350 000	600 000
Juli	283 333	250 000	500 000	400 000	600 000
Agustus	300 000	150 000	500 000	300 000	600 000
September	300 000	150 000	500 000	300 000	600 000
Oktober	300 000	150 000	500 000	400 000	600 000
November	266 667	275 000	500 000	400 000	600 000
Desember	416 667	300 000	500 000	350 000	600 000
Rata-Rata	313 333	264 583	500 000	366 667	600 000

Tabel 41. Harga Produsen Sektor Pertanian Tahun 2020
Kelompok : Sayur-Sayuran
Jenis Barang : Tomat Sayur
Kualitas : Segar
Satuan : Rp / 100 Kg

Bulan	K a b u p a t e n				
	Mandailing Natal	Tapanuli Selatan	Tapanuli Utara	Simalungun	Dairi
(1)	(2)	(3)	(4)	(5)	(6)
Januari	575 000	533 333	600 000	466 667	1 000 000
Februari	550 000	600 000	633 333	400 000	1 000 000
Maret	575 000	533 333	533 333	366 667	1 000 000
April	550 000	433 333	500 000	533 333	700 000
Mei	550 000	466 667	566 667	600 000	700 000
Juni	550 000	566 667	700 000	816 667	700 000
Juli	625 000	700 000	466 667	683 333	700 000
Agustus	600 000	633 333	333 333	566 667	500 000
September	600 000	533 333	400 000	566 667	700 000
Oktober	575 000	533 333	333 333	450 000	450 000
November	550 000	533 333	283 333	423 333	300 000
Desember	650 000	600 000	483 333	513 333	500 000
Rata-Rata	579 167	555 556	486 111	532 222	687 500

Tabel 41. Harga Produsen Sektor Pertanian Tahun 2020
Kelompok : Sayur-Sayuran
Jenis Barang : Tomat Sayur
Kualitas : Segar
Satuan : Rp / 100 Kg

Lanjutan....

Bulan	K a b u p a t e n				
	Karo	Langkat	Humbang Hasundutan	Samosir	Padang Lawas
(1)	(7)	(8)	(9)	(10)	(11)
Januari	500 000	550 000	600 000	600 000	500 000
Februari	425 000	350 000	350 000	600 000	500 000
Maret	235 000	200 000	300 000	600 000	500 000
April	350 000	200 000	350 000	600 000	600 000
Mei	435 000	375 000	500 000	600 000	600 000
Juni	850 000	500 000	850 000	600 000	400 000
Juli	675 000	475 000	500 000	600 000	500 000
Agustus	355 000	350 000	150 000	600 000	600 000
September	590 000	325 000	500 000	600 000	900 000
Oktober	425 000	300 000	400 000	600 000	800 000
November	430 000	325 000	325 000	600 000	450 000
Desember	475 000	375 000	400 000	600 000	450 000
Rata-Rata	478 750	360 417	435 417	600 000	566 667

Tabel 42. Harga Produsen Sektor Pertanian Tahun 2020

Kelompok : Sayur-Sayuran
 Jenis Barang : Wortel
 Kualitas : Segar
 Satuan : Rp / 100 kg

Bulan	K a b u p a t e n			
	Mandailing Natal	Tapanuli Selatan	Tapanuli Utara	Dairi
(1)	(2)	(3)	(4)	(5)
Januari	1 000 000	350 000	433 333	500 000
Februari	1 000 000	350 000	400 000	500 000
Maret	1 000 000	350 000	400 000	500 000
April	1 000 000	350 000	466 667	500 000
Mei	800 000	350 000	366 667	500 000
Juni	700 000	350 000	433 333	500 000
Juli	800 000	350 000	293 333	500 000
Agustus	800 000	350 000	293 333	500 000
September	800 000	350 000	226 667	500 000
Oktober	800 000	350 000	293 333	500 000
November	500 000	450 000	260 000	500 000
Desember	500 000	500 000	333 333	500 000
Rata-Rata	808 333	370 833	350 000	500 000

Tabel 42. Harga Produsen Sektor Pertanian Tahun 2020
Kelompok : Sayur-Sayuran
Jenis Barang : Wortel
Kualitas : Segar
Satuan : Rp / 100 kg

Lanjutan....

Bulan	K a b u p a t e n		
	Karo	Humbang Hasundutan	Padang Lawas
(1)	(6)	(7)	(8)
Januari	335 000	400 000	600 000
Februari	400 000	400 000	600 000
Maret	400 000	400 000	600 000
April	380 000	400 000	600 000
Mei	500 000	400 000	600 000
Juni	415 000	500 000	600 000
Juli	250 000	200 000	600 000
Agustus	150 000	300 000	600 000
September	150 000	300 000	600 000
Oktober	75 000	300 000	600 000
November	240 000	175 000	600 000
Desember	300 000	250 000	600 000
Rata-Rata	299 583	335 417	600 000

Tabel 43. Harga Produsen Sektor Pertanian Tahun 2020
Kelompok : Sayur-Sayuran
Jenis Barang : Kembang Kol
Kualitas : Segar
Satuan : Rp / 100 kg

Bulan	K a b u p a t e n				
	Mandailing Natal	Toba	Dairi	Karo	Humbang Hasundutan
(1)	(2)	(3)	(4)	(5)	(6)
Januari	750 000	580 000	600 000	400 000	500 000
Februari	800 000	800 000	600 000	300 000	700 000
Maret	800 000	800 000	600 000	400 000	600 000
April	800 000	500 000	600 000	480 000	500 000
Mei	800 000	300 000	600 000	500 000	400 000
Juni	900 000	500 000	600 000	415 000	300 000
Juli	900 000	600 000	600 000	200 000	400 000
Agustus	900 000	400 000	600 000	160 000	250 000
September	900 000	400 000	600 000	300 000	250 000
Oktober	900 000	400 000	600 000	390 000	400 000
November	800 000	500 000	600 000	360 000	325 000
Desember	800 000	700 000	600 000	565 000	500 000
Rata-Rata	837 500	540 000	600 000	372 500	427 083

Tabel 44. Harga Produsen Sektor Pertanian Tahun 2020
Kelompok : Buah-buahan
Jenis Barang : Alpukat
Kualitas : Besar
Satuan : Rp / 100 Kg

Bulan	K a b u p a t e n			
	Mandailing Natal	Tapanuli Selatan	Tapanuli Utara	Toba
(1)	(2)	(3)	(4)	(5)
Januari	1 200 000	766 667	800 000	600 000
Februari	1 200 000	800 000	800 000	360 000
Maret	1 200 000	833 333	700 000	300 000
April	1 200 000	733 333	700 000	400 000
Mei	1 200 000	766 667	800 000	400 000
Juni	1 200 000	700 000	800 000	800 000
Juli	1 200 000	700 000	800 000	600 000
Agustus	1 200 000	766 667	800 000	600 000
September	1 200 000	800 000	800 000	400 000
Oktober	1 200 000	866 667	800 000	500 000
November	1 200 000	900 000	800 000	800 000
Desember	1 200 000	900 000	800 000	800 000
Rata-Rata	1 200 000	794 444	783 333	546 667

Tabel 44. Harga Produsen Sektor Pertanian Tahun 2020
Kelompok : Buah-buahan
Jenis Barang : Alpukat
Kualitas : Besar
Satuan : Rp / 100 Kg

Lanjutan....

Bulan	K a b u p a t e n			
	Labuhanbatu	Dairi	Langkat	Samosir
(1)	(6)	(7)	(8)	(9)
Januari	900 000	500 000	550 000	600 000
Februari	950 000	500 000	600 000	600 000
Maret	950 000	400 000	600 000	600 000
April	980 000	400 000	800 000	600 000
Mei	1 000 000	450 000	800 000	600 000
Juni	980 000	420 000	800 000	800 000
Juli	1 100 000	390 000	800 000	800 000
Agustus	1 100 000	390 000	800 000	800 000
September	1 100 000	390 000	800 000	800 000
Oktober	1 100 000	390 000	800 000	800 000
November	1 150 000	390 000	800 000	800 000
Desember	1 151 000	390 000	800 000	800 000
Rata-Rata	1 038 417	417 500	745 833	716 667

Tabel 45. Harga Produsen Sektor Pertanian Tahun 2020
Kelompok : Buah-buahan
Jenis Barang : Alpukat
Kualitas : Sedang
Satuan : Rp / 100 Kg

Bulan	K a b u p a t e n						
	Mandailing Natal	Tapanuli Selatan	Tapanuli Utara	Toba	Dairi	Langkat	Labuhanbatu Utara
(1)	(2)	(3)	(4)	(5)	(6)	(7)	(8)
Januari	700 000	550 000	800 000	300 000	350 000	400 000	700 000
Februari	700 000	550 000	800 000	180 000	383 333	450 000	700 000
Maret	700 000	500 000	500 000	150 000	383 333	450 000	700 000
April	700 000	350 000	500 000	200 000	383 333	600 000	700 000
Mei	700 000	400 000	300 000	200 000	350 000	500 000	800 000
Juni	700 000	400 000	400 000	500 000	350 000	500 000	800 000
Juli	700 000	450 000	400 000	300 000	383 333	500 000	800 000
Agustus	700 000	450 000	400 000	300 000	383 333	500 000	800 000
September	700 000	500 000	400 000	200 000	323 333	500 000	800 000
Oktober	700 000	600 000	400 000	250 000	323 333	500 000	800 000
November	700 000	650 000	400 000	400 000	366 667	500 000	800 000
Desember	700 000	650 000	400 000	400 000	366 667	500 000	800 000
Rata-Rata	700 000	504 167	475 000	281 667	362 222	491 667	766 667

Tabel 46. Harga Produsen Sektor Pertanian Tahun 2020
Kelompok : Buah-buahan
Jenis Barang : Jeruk
Kualitas : Lokal
Satuan : Rp / 100 Kg

Bulan	K a b u p a t e n			
	Mandailing Natal	Tapanuli Selatan	Tapanuli Utara	Dairi
(1)	(2)	(3)	(4)	(5)
Januari	800 000	700 000	650 000	500 000
Februari	800 000	700 000	650 000	500 000
Maret	800 000	650 000	800 000	500 000
April	700 000	650 000	850 000	500 000
Mei	700 000	650 000	900 000	500 000
Juni	700 000	600 000	800 000	500 000
Juli	700 000	700 000	700 000	500 000
Agustus	700 000	500 000	700 000	500 000
September	700 000	500 000	700 000	500 000
Oktober	700 000	500 000	700 000	500 000
November	700 000	500 000	700 000	500 000
Desember	700 000	500 000	700 000	500 000
Rata-Rata	725 000	595 833	737 500	500 000

Tabel 46. Harga Produsen Sektor Pertanian Tahun 2020
Kelompok : Buah-buahan
Jenis Barang : Jeruk
Kualitas : Lokal
Satuan : Rp / 100 Kg

Lanjutan....

Bulan	K a b u p a t e n		
	Langkat	Humbang Hasundutan	Nias Utara
(1)	(6)	(7)	(8)
Januari	850 000	1 000 000	600 000
Februari	900 000	1 000 000	600 000
Maret	900 000	700 000	600 000
April	400 000	1 200 000	600 000
Mei	300 000	1 200 000	600 000
Juni	300 000	1 200 000	600 000
Juli	300 000	1 000 000	600 000
Agustus	700 000	1 000 000	600 000
September	700 000	1 000 000	600 000
Oktober	700 000	1 000 000	600 000
November	500 000	800 000	600 000
Desember	600 000	900 000	600 000
Rata-Rata	595 833	1 000 000	600 000

Tabel 47. Harga Produsen Sektor Pertanian Tahun 2020
Kelompok : Buah-buahan
Jenis Barang : Nangka
Kualitas : Matang
Satuan : Rp / 100 Kg

Bulan	K a b u p a t e n					
	Tapanuli Selatan	Asahan	Langkat	Batu Bara	Labuhanbatu Utara	Nias Utara
(1)	(2)	(3)	(4)	(5)	(6)	(7)
Januari	600 000	700 000	400 000	800 000	300 000	600 000
Februari	600 000	700 000	400 000	800 000	300 000	600 000
Maret	600 000	700 000	400 000	800 000	400 000	600 000
April	600 000	700 000	500 000	800 000	400 000	600 000
Mei	600 000	700 000	500 000	800 000	400 000	600 000
Juni	600 000	700 000	500 000	800 000	400 000	600 000
Juli	600 000	700 000	500 000	800 000	400 000	600 000
Agustus	600 000	700 000	500 000	800 000	400 000	600 000
September	600 000	700 000	500 000	800 000	400 000	600 000
Oktober	500 000	700 000	500 000	800 000	400 000	600 000
November	500 000	700 000	500 000	800 000	400 000	600 000
Desember	500 000	700 000	500 000	800 000	400 000	600 000
Rata-Rata	575 000	700 000	475 000	800 000	383 333	600 000

Tabel 48. Harga Produsen Sektor Pertanian Tahun 2020
Kelompok : Buah-buahan
Jenis Barang : Nanas
Kualitas : Lokal
Satuan : Rp / 10 buah

Bulan	K a b u p a t e n			
	Nias	Tapanuli Utara	Simalungun	Dairi
(1)	(2)	(3)	(4)	(5)
Januari	80 000	35 000	50 000	50 000
Februari	80 000	35 000	50 000	50 000
Maret	80 000	35 000	50 000	50 000
April	80 000	30 000	45 000	50 000
Mei	80 000	30 000	47 500	50 000
Juni	80 000	30 000	52 500	50 000
Juli	80 000	30 000	40 000	50 000
Agustus	80 000	30 000	50 000	50 000
September	80 000	30 000	50 000	50 000
Oktober	80 000	30 000	52 500	50 000
November	85 000	30 000	60 000	50 000
Desember	85 000	40 000	60 000	50 000
Rata-Rata	80 833	32 083	50 625	50 000

Tabel 48. Harga Produsen Sektor Pertanian Tahun 2020

Kelompok : Buah-buahan
 Jenis Barang : Nenas
 Kualitas : Lokal
 Satuan : Rp / 10 buah

Lanjutan....

Bulan	K a b u p a t e n			
	Deli Serdang	Serdang Bedagai	Labuhanbatu Utara	Nias Utara
(1)	(6)	(7)	(8)	(9)
Januari	40 000	60 000	30 000	65 000
Februari	40 000	60 000	30 000	65 000
Maret	40 000	50 000	30 000	65 000
April	40 000	50 000	30 000	65 000
Mei	40 000	50 000	30 000	65 000
Juni	40 000	70 000	30 000	65 000
Juli	40 000	70 000	30 000	65 000
Agustus	40 000	70 000	30 000	65 000
September	40 000	70 000	30 000	65 000
Oktober	40 000	70 000	30 000	65 000
November	40 000	70 000	30 000	65 000
Desember	40 000	70 000	30 000	65 000
Rata-Rata	40 000	63 333	30 000	65 000

Tabel 49. Harga Produsen Sektor Pertanian Tahun 2020
Kelompok : Buah-buahan
Jenis Baran : Pepaya Buah
Kualitas : Lokal
Satuan : Rp / 100 Kg

Bulan	K a b u p a t e n				
	Nias	Mandailing Natal	Tapanuli Selatan	Toba	Dairi
(1)	(2)	(3)	(4)	(5)	(6)
Januari	450 000	350 000	200 000	500 000	800 000
Februari	450 000	400 000	200 000	600 000	800 000
Maret	450 000	450 000	200 000	600 000	800 000
April	500 000	400 000	250 000	750 000	800 000
Mei	500 000	400 000	250 000	800 000	800 000
Juni	500 000	400 000	250 000	800 000	800 000
Juli	500 000	400 000	250 000	700 000	800 000
Agustus	500 000	375 000	250 000	700 000	800 000
September	500 000	350 000	240 000	700 000	800 000
Oktober	500 000	275 000	240 000	700 000	800 000
November	500 000	240 000	240 000	700 000	800 000
Desember	500 000	240 000	240 000	900 000	800 000
Rata-Rata	487 500	356 667	234 167	704 167	800 000

Tabel 49. Harga Produsen Sektor Pertanian Tahun 2020
Kelompok : Buah-buahan
Jenis Barang : Pepaya Buah
Kualitas : Lokal
Satuan : Rp / 100 Kg

Lanjutan....

Bulan	K a b u p a t e n			
	Langkat	Serdang Bedagai	Labuhanbatu Utara	Nias Utara
(1)	(7)	(8)	(9)	(10)
Januari	150 000	500 000	300 000	700 000
Februari	150 000	500 000	300 000	700 000
Maret	150 000	500 000	300 000	700 000
April	150 000	500 000	300 000	700 000
Mei	200 000	500 000	300 000	700 000
Juni	200 000	500 000	300 000	700 000
Juli	200 000	500 000	300 000	700 000
Agustus	200 000	500 000	300 000	700 000
September	200 000	500 000	300 000	700 000
Oktober	150 000	500 000	300 000	700 000
November	120 000	500 000	300 000	700 000
Desember	80 000	500 000	300 000	700 000
Rata-Rata	162 500	500 000	300 000	700 000

Tabel 50. Harga Produsen Sektor Pertanian Tahun 2020
Kelompok : Buah-buahan
Jenis Barang : Pisang
Kualitas : Ambon
Satuan : Rp / 10 Sisir

Bulan	K a b u p a t e n				
	Nias	Mandailing Natal	Tapanuli Selatan	Tapanuli Utara	Labuhanbatu
(1)	(2)	(3)	(4)	(5)	(6)
Januari	54 000	100 000	50 000	100 000	70 000
Februari	54 000	100 000	50 000	100 000	70 000
Maret	54 000	100 000	50 000	100 000	70 000
April	54 000	100 000	50 000	100 000	75 000
Mei	54 000	100 000	50 000	100 000	78 000
Juni	54 000	100 000	50 000	100 000	75 000
Juli	54 000	100 000	50 000	100 000	73 000
Agustus	54 000	100 000	50 000	100 000	73 000
September	54 000	100 000	50 000	100 000	73 000
Oktober	54 000	100 000	50 000	100 000	73 000
November	54 000	100 000	50 000	100 000	73 000
Desember	54 000	100 000	50 000	100 000	73 000
Rata-Rata	54 000	100 000	50 000	100 000	73 000

Tabel 50. Harga Produsen Sektor Pertanian Tahun 2020
Kelompok : Buah-buahan
Jenis Barang : Pisang
Kualitas : Ambon
Satuan : Rp / 10 Sisir

Lanjutan....

Bulan	K a b u p a t e n				
	Asahan	Simalungun	Dairi	Langkat	Nias Utara
(1)	(7)	(8)	(9)	(10)	(11)
Januari	50 000	70 000	65 000	25 000	70 000
Februari	50 000	67 500	65 000	25 000	70 000
Maret	50 000	67 500	65 000	25 000	70 000
April	50 000	67 500	65 000	30 000	70 000
Mei	50 000	67 500	65 000	30 000	70 000
Juni	50 000	67 500	65 000	30 000	70 000
Juli	50 000	62 500	65 000	30 000	70 000
Agustus	50 000	62 500	65 000	30 000	70 000
September	50 000	62 500	75 000	30 000	70 000
Oktober	50 000	62 500	75 000	30 000	70 000
November	50 000	62 500	75 000	40 000	70 000
Desember	50 000	65 000	75 000	40 000	70 000
Rata-Rata	50 000	65 417	68 333	30 417	70 000

Tabel 51. Harga Produsen Sektor Pertanian Tahun 2020
Kelompok : Buah-buahan
Jenis Barang : Pisang
Kualitas : Raja
Satuan : Rp / 10 Sisir

Bulan	K a b u p a t e n				
	Nias	Mandailing Natal	Tapanuli Selatan	Tapanuli Utara	Labuhanbatu
(1)	(2)	(3)	(4)	(5)	(6)
Januari	55 000	70 000	50 000	80 000	100 000
Februari	55 000	70 000	50 000	80 000	100 000
Maret	55 000	70 000	50 000	80 000	100 000
April	55 000	70 000	50 000	80 000	110 000
Mei	55 000	70 000	50 000	80 000	112 000
Juni	55 000	70 000	50 000	80 000	110 000
Juli	55 000	70 000	50 000	80 000	110 000
Agustus	55 000	70 000	50 000	80 000	110 000
September	55 000	70 000	50 000	80 000	110 000
Oktober	55 000	70 000	50 000	80 000	110 000
November	55 000	70 000	50 000	80 000	110 000
Desember	55 000	70 000	50 000	80 000	110 000
Rata-Rata	55 000	70 000	50 000	80 000	107 667

Tabel 51. Harga Produsen Sektor Pertanian Tahun 2020
Kelompok : Buah-buahan
Jenis Barang : Pisang
Kualitas : Raja
Satuan : Rp / 10 Sisir

Lanjutan....

Bulan	K a b u p a t e n			
	Asahan	Simalungun	Dairi	Langkat
(1)	(7)	(8)	(9)	(10)
Januari	30 000	45 000	40 000	30 000
Februari	30 000	55 000	50 000	30 000
Maret	30 000	55 000	50 000	30 000
April	30 000	50 000	50 000	35 000
Mei	30 000	40 000	50 000	35 000
Juni	30 000	50 000	50 000	35 000
Juli	30 000	47 500	50 000	35 000
Agustus	30 000	47 500	50 000	35 000
September	30 000	42 500	50 000	35 000
Oktober	30 000	42 500	50 000	35 000
November	30 000	37 500	50 000	45 000
Desember	30 000	52 500	50 000	45 000
Rata-Rata	30 000	47 083	49 167	35 417

Tabel 52. Harga Produsen Sektor Pertanian Tahun 2020
Kelompok : Buah-buahan
Jenis Barang : Pisang
Kualitas : Barangan
Satuan : Rp / 10 Sisir

Bulan	K a b u p a t e n				
	Nias	Tapanuli Selatan	Tapanuli Utara	Labuhanbatu	Asahan
(1)	(2)	(3)	(4)	(5)	(6)
Januari	60 000	50 000	115 000	100 000	50 000
Februari	60 000	50 000	115 000	100 000	50 000
Maret	60 000	50 000	115 000	100 000	50 000
April	60 000	50 000	115 000	100 000	50 000
Mei	60 000	50 000	115 000	100 000	50 000
Juni	60 000	50 000	115 000	100 000	50 000
Juli	60 000	50 000	115 000	100 000	50 000
Agustus	60 000	50 000	115 000	100 000	50 000
September	60 000	50 000	115 000	100 000	50 000
Oktober	60 000	50 000	115 000	100 000	50 000
November	60 000	60 000	115 000	100 000	50 000
Desember	60 000	60 000	115 000	100 000	55 000
Rata-Rata	60 000	51 667	115 000	100 000	50 417

Tabel 52. Harga Produsen Sektor Pertanian Tahun 2020
Kelompok : Buah-buahan
Jenis Barang : Pisang
Kualitas : Barangan
Satuan : Rp / 10 Sisir

Lanjutan....

Bulan	K a b u p a t e n				
	Simalungun	Dairi	Deli Serdang	Samosir	Batu Bara
(1)	(7)	(8)	(9)	(10)	(11)
Januari	60 000	65 000	115 000	100 000	60 000
Februari	70 000	105 000	115 000	100 000	60 000
Maret	70 000	105 000	115 000	100 000	60 000
April	80 000	105 000	115 000	100 000	60 000
Mei	50 000	105 000	115 000	100 000	60 000
Juni	70 000	105 000	115 000	100 000	60 000
Juli	70 000	105 000	115 000	100 000	60 000
Agustus	70 000	105 000	115 000	100 000	60 000
September	70 000	105 000	115 000	100 000	60 000
Oktober	70 000	107 500	115 000	100 000	60 000
November	60 000	107 500	115 000	100 000	60 000
Desember	50 000	107 500	115 000	100 000	60 000
Rata-Rata	65 833	102 292	115 000	100 000	60 000

Tabel 53. Harga Produsen Sektor Pertanian Tahun 2020
Kelompok : Buah-buahan
Jenis Barang : Pisang
Kualitas : Kepok
Satuan : Rp / 10 Sisir

Bulan	K a b u p a t e n				
	Nias	Tapanuli Tengah	Tapanuli Utara	Labuhanbatu	Asahan
(1)	(2)	(3)	(4)	(5)	(6)
Januari	37 500	15 000	70 000	70 000	30 000
Februari	37 500	50 000	70 000	70 000	30 000
Maret	37 500	50 000	70 000	70 000	30 000
April	37 500	50 000	70 000	75 000	30 000
Mei	37 500	50 000	70 000	75 000	30 000
Juni	37 500	50 000	70 000	75 000	30 000
Juli	37 500	50 000	70 000	77 000	30 000
Agustus	37 500	50 000	70 000	77 000	30 000
September	37 500	50 000	70 000	79 000	30 000
Oktober	37 500	50 000	70 000	79 000	30 000
November	37 500	50 000	70 000	79 000	30 000
Desember	37 500	50 000	70 000	79 000	30 000
Rata-Rata	37 500	47 083	70 000	75 417	30 000

Tabel 53. Harga Produsen Sektor Pertanian Tahun 2020
Kelompok : Buah-buahan
Jenis Barang : Pisang
Kualitas : Kepok
Satuan : Rp / 10 Sisir

Lanjutan....

Bulan	K a b u p a t e n			
	Langkat	Batu Bara	Labuhanbatu Utara	Nias Utara
(1)	(7)	(8)	(9)	(10)
Januari	15 000	35 000	80 000	35 000
Februari	20 000	35 000	80 000	35 000
Maret	20 000	35 000	80 000	35 000
April	25 000	35 000	80 000	35 000
Mei	25 000	35 000	80 000	35 000
Juni	25 000	35 000	80 000	35 000
Juli	25 000	35 000	80 000	35 000
Agustus	25 000	35 000	80 000	35 000
September	25 000	35 000	80 000	35 000
Oktober	25 000	35 000	80 000	35 000
November	30 000	35 000	80 000	35 000
Desember	30 000	35 000	80 000	35 000
Rata-Rata	24 167	35 000	80 000	35 000

Tabel 54. Harga Produsen Sektor Pertanian Tahun 2020
Kelompok : Buah-buahan
Jenis Barang : Sawo Besar
Kualitas : Lokal
Satuan : Rp / 100 Kg

Bulan	K a b u p a t e n	
	Tapanuli Selatan	Batu Bara
(1)	(2)	(3)
Januari	625 000	350 000
Februari	625 000	350 000
Maret	625 000	350 000
April	625 000	350 000
Mei	600 000	350 000
Juni	600 000	350 000
Juli	600 000	350 000
Agustus	600 000	350 000
September	600 000	350 000
Oktober	600 000	350 000
November	625 000	350 000
Desember	625 000	350 000
Rata-Rata	612 500	350 000

Tabel 55. Harga Produsen Sektor Pertanian Tahun 2020
Kelompok : Buah-buahan
Jenis Barang : Sawo Kecil
Kualitas : Lokal
Satuan : Rp / 100 Kg

Bulan	K a b u p a t e n	
	Tapanuli Selatan	Batu Bara
(1)	(2)	(3)
Januari	250 000	250 000
Februari	250 000	250 000
Maret	250 000	250 000
April	250 000	250 000
Mei	250 000	250 000
Juni	250 000	250 000
Juli	250 000	250 000
Agustus	250 000	250 000
September	250 000	250 000
Oktober	250 000	250 000
November	270 000	250 000
Desember	270 000	250 000
Rata-Rata	253 333	250 000

Tabel 56. Harga Produsen Sektor Pertanian Tahun 2020

Kelompok : Buah-buahan
 Jenis Barang : Semangka Merah
 Kualitas : Ada Biji
 Satuan : Rp / 100 Kg

Bulan	K a b u p a t e n			
	Tapanuli Selatan	Tapanuli Utara	Dairi	Deli Serdang
(1)	(2)	(3)	(4)	(5)
Januari	300 000	300 000	500 000	400 000
Februari	300 000	300 000	500 000	400 000
Maret	300 000	300 000	500 000	300 000
April	300 000	300 000	500 000	300 000
Mei	300 000	300 000	500 000	300 000
Juni	350 000	300 000	500 000	300 000
Juli	350 000	300 000	500 000	300 000
Agustus	350 000	300 000	500 000	300 000
September	300 000	300 000	500 000	300 000
Oktober	300 000	300 000	500 000	300 000
November	300 000	300 000	500 000	300 000
Desember	300 000	400 000	500 000	300 000
Rata-Rata	312 500	308 333	500 000	316 667

Tabel 56. Harga Produsen Sektor Pertanian Tahun 2020

Kelompok : Buah-buahan
 Jenis Barang : Semangka Merah
 Kualitas : Ada Biji
 Satuan : Rp / 100 Kg

Lanjutan....

Bulan	K a b u p a t e n			
	Langkat	Serdang Bedagai	Batu Bara	Labuhanbatu Utara
(1)	(6)	(7)	(8)	(9)
Januari	350 000	200 000	200 000	250 000
Februari	300 000	170 000	200 000	300 000
Maret	300 000	230 000	200 000	300 000
April	200 000	130 000	200 000	300 000
Mei	200 000	130 000	200 000	200 000
Juni	250 000	230 000	200 000	200 000
Juli	300 000	230 000	200 000	250 000
Agustus	300 000	230 000	200 000	250 000
September	250 000	180 000	200 000	250 000
Oktober	200 000	180 000	200 000	300 000
November	200 000	180 000	200 000	300 000
Desember	250 000	170 000	200 000	300 000
Rata-Rata	258 333	188 333	200 000	266 667

Tabel 57. Harga Produsen Sektor Pertanian Tahun 2020
Kelompok : Buah-buahan
Jenis Barang : Salak
Kualitas : Lokal
Satuan : Rp / 100 Kg

Bulan	K a b u p a t e n			
	Mandailing Natal	Tapanuli Selatan	Asahan	Langkat
(1)	(2)	(3)	(4)	(5)
Januari	1 500 000	1 000 000	850 000	1 000 000
Februari	1 500 000	1 000 000	850 000	1 000 000
Maret	1 500 000	1 000 000	850 000	1 000 000
April	1 500 000	1 000 000	850 000	1 000 000
Mei	1 500 000	1 000 000	850 000	1 000 000
Juni	1 500 000	1 000 000	850 000	1 000 000
Juli	1 500 000	1 000 000	850 000	1 100 000
Agustus	1 500 000	1 000 000	850 000	1 100 000
September	1 500 000	1 000 000	850 000	1 100 000
Oktober	1 500 000	1 000 000	850 000	1 100 000
November	1 500 000	1 000 000	850 000	1 100 000
Desember	1 500 000	1 000 000	850 000	1 100 000
Rata-Rata	1 500 000	1 000 000	850 000	1 050 000

Tabel 58. Harga Produsen Sub Sektor Perkebunan Tahun 2020
Kelompok : Perkebunan Rakyat
Jenis Barang : Kelapa Belum Dikupas
Kualitas : Tua
Satuan : Rp / 100 butir

Bulan	K a b u p a t e n				
	Nias	Mandailing Natal	Tapanuli Selatan	Tapanuli Tengah	Labuhanbatu
(1)	(2)	(3)	(4)	(5)	(6)
Januari	170 000	300 000	250 000	300 000	500 000
Februari	170 000	300 000	300 000	300 000	500 000
Maret	170 000	300 000	300 000	300 000	500 000
April	170 000	300 000	300 000	300 000	500 000
Mei	170 000	300 000	280 000	300 000	500 000
Juni	170 000	300 000	280 000	300 000	500 000
Juli	170 000	300 000	280 000	300 000	500 000
Agustus	170 000	300 000	250 000	300 000	500 000
September	170 000	300 000	250 000	300 000	500 000
Oktober	170 000	300 000	250 000	300 000	500 000
November	170 000	350 000	250 000	300 000	500 000
Desember	170 000	350 000	250 000	300 000	500 000
Rata-Rata	170 000	308 333	270 000	300 000	500 000

Tabel 58. Harga Produsen Sub Sektor Perkebunan Tahun 2020
Kelompok : Perkebunan Rakyat
Jenis Barang : Kelapa Belum Dikupas
Kualitas : Tua
Satuan : Rp / 100 butir

Lanjutan....

Bulan	K a b u p a t e n				
	Simalungun	Dairi	Karo	Deli Serdang	Langkat
	(1)	(7)	(8)	(9)	(10)
Januari	250 000	500 000	375 000	295 000	350 000
Februari	250 000	500 000	375 000	297 000	350 000
Maret	250 000	500 000	375 000	300 000	375 000
April	250 000	500 000	375 000	300 000	380 000
Mei	250 000	500 000	400 000	300 000	400 000
Juni	250 000	500 000	475 000	300 000	400 000
Juli	250 000	500 000	475 000	300 000	402 500
Agustus	250 000	500 000	475 000	290 000	402 500
September	250 000	500 000	475 000	290 000	402 500
Oktober	250 000	500 000	475 000	290 000	425 000
November	250 000	500 000	475 000	295 000	317 500
Desember	300 000	500 000	475 000	300 000	317 500
Rata-Rata	254 167	500 000	435 417	296 417	376 875

Tabel 58. Harga Produsen Sub Sektor Perkebunan Tahun 2020
Kelompok : Perkebunan Rakyat
Jenis Barang : Kelapa Belum Dikupas
Kualitas : Tua
Satuan : Rp / 100 butir

Lanjutan....

Bulan	K a b u p a t e n				
	Nias Selatan	Batu Bara	Padang Lawas Utara	Padang Lawas	Nias Utara
(1)	(12)	(13)	(14)	(15)	(16)
Januari	100 000	300 000	300 000	300 000	170 000
Februari	100 000	275 000	300 000	300 000	170 000
Maret	100 000	275 000	200 000	300 000	170 000
April	100 000	250 000	300 000	300 000	170 000
Mei	100 000	262 500	400 000	300 000	170 000
Juni	100 000	237 500	300 000	300 000	170 000
Juli	100 000	262 500	300 000	300 000	170 000
Agustus	100 000	275 000	300 000	300 000	170 000
September	100 000	350 000	300 000	300 000	170 000
Oktober	100 000	412 500	300 000	300 000	170 000
November	120 000	412 500	300 000	300 000	170 000
Desember	120 000	412 500	300 000	300 000	170 000
Rata-Rata	103 333	310 417	300 000	300 000	170 000

Tabel 59. Harga Produsen Sub Sektor Perkebunan Tahun 2020
 Kelompok : Perkebunan Rakyat
 Jenis Barang : Kelapa Belum Dikupas
 Kualitas : Muda
 Satuan : Rp / 100 butir

Bulan	K a b u p a t e n			
	Mandailing Natal	Tapanuli Selatan	Tapanuli Tengah	Labuhanbatu
(1)	(2)	(3)	(4)	(5)
Januari	400 000	300 000	350 000	400 000
Februari	400 000	300 000	350 000	400 000
Maret	400 000	300 000	350 000	400 000
April	400 000	300 000	350 000	400 000
Mei	400 000	300 000	350 000	400 000
Juni	400 000	300 000	350 000	400 000
Juli	400 000	300 000	350 000	400 000
Agustus	400 000	350 000	350 000	400 000
September	400 000	350 000	350 000	400 000
Oktober	400 000	320 000	350 000	400 000
November	400 000	320 000	350 000	400 000
Desember	400 000	320 000	350 000	400 000
Rata-Rata	400 000	313 333	350 000	400 000

Tabel 59. Harga Produsen Sub Sektor Perkebunan Tahun 2020
Kelompok : Perkebunan Rakyat
Jenis Barang : Kelapa Belum Dikupas
Kualitas : Muda
Satuan : Rp / 100 butir

Lanjutan.....

Bulan	K a b u p a t e n			
	Karo	Deli Serdang	Langkat	Nias Selatan
(1)	(6)	(7)	(8)	(9)
Januari	500 000	440 000	402 500	230 000
Februari	500 000	440 000	400 000	230 000
Maret	500 000	440 000	400 000	230 000
April	500 000	440 000	400 000	230 000
Mei	500 000	440 000	400 000	230 000
Juni	500 000	440 000	400 000	230 000
Juli	500 000	440 000	405 000	230 000
Agustus	500 000	440 000	405 000	230 000
September	500 000	440 000	405 000	230 000
Oktober	500 000	440 000	407 500	230 000
November	500 000	435 000	421 000	250 000
Desember	500 000	440 000	407 500	250 000
Rata-Rata	500 000	439 583	404 458	233 333

Tabel 60. Harga Produsen Sub Sektor Perkebunan Tahun 2020
Kelompok : Perkebunan Rakyat
Jenis Barang : Kopi Biji Kering
Kualitas : Arabica
Satuan : Rp / 100 Kg

Bulan	K a b u p a t e n			
	Tapanuli Selatan	Tapanuli Utara	Toba	Simalungun
(1)	(2)	(3)	(4)	(5)
Januari	2 400 000	2 500 000	2 100 000	2 050 000
Februari	2 200 000	2 500 000	2 100 000	2 050 000
Maret	2 300 000	2 600 000	2 100 000	2 050 000
April	1 700 000	1 350 000	2 100 000	1 200 000
Mei	1 500 000	1 060 000	1 500 000	1 400 000
Juni	2 000 000	2 600 000	1 500 000	1 575 000
Juli	1 800 000	2 600 000	1 300 000	1 475 000
Agustus	1 800 000	1 800 000	1 300 000	1 350 000
September	1 500 000	1 800 000	1 300 000	1 525 000
Oktober	1 500 000	2 200 000	1 350 000	1 525 000
November	1 600 000	2 200 000	1 350 000	1 525 000
Desember	1 400 000	2 200 000	1 300 000	1 675 000
Rata-Rata	1 808 333	2 117 500	1 608 333	1 616 667

Tabel 60. Harga Produsen Sub Sektor Perkebunan Tahun 2020

Kelompok : Perkebunan Rakyat

Jenis Barang : Kopi Biji Kering

Kualitas : Arabica

Satuan : Rp / 100 Kg

Lanjutan.....

Bulan	K a b u p a t e n			
	Dairi	Karo	Deli Serdang	Samosir
(1)	(6)	(7)	(8)	(9)
Januari	2 200 000	2 700 000	2 700 000	2 100 000
Februari	2 200 000	2 700 000	2 700 000	2 100 000
Maret	2 200 000	2 700 000	2 500 000	2 100 000
April	2 400 000	2 700 000	2 200 000	2 100 000
Mei	2 400 000	2 700 000	2 200 000	1 400 000
Juni	2 400 000	2 700 000	2 300 000	1 800 000
Juli	2 400 000	2 700 000	2 250 000	1 800 000
Agustus	2 400 000	2 700 000	2 250 000	1 800 000
September	2 400 000	2 700 000	2 250 000	1 800 000
Oktober	2 400 000	2 700 000	2 250 000	1 500 000
November	2 400 000	2 700 000	1 900 000	1 500 000
Desember	2 400 000	2 700 000	1 700 000	1 500 000
Rata-Rata	2 350 000	2 700 000	2 266 667	1 791 667

Tabel 61. Harga Produsen Sub Sektor Perkebunan Tahun 2020
 Kelompok : Perkebunan Rakyat
 Jenis Barang : Kopi Biji Kering
 Kualitas : Robusta
 Satuan : Rp / 100 Kg

Bulan	K a b u p a t e n					
	Mandailing Natal	Tapanuli Selatan	Tapanuli Utara	Simalungun	Dairi	Samosir
(1)	(2)	(3)	(4)	(5)	(6)	(7)
Januari	2 900 000	2 200 000	2 500 000	1 825 000	2 000 000	2 300 000
Februari	2 900 000	2 300 000	2 500 000	1 975 000	1 800 000	2 300 000
Maret	2 900 000	2 300 000	2 500 000	2 000 000	1 800 000	2 300 000
April	2 900 000	2 000 000	2 220 000	1 925 000	1 800 000	2 300 000
Mei	2 900 000	1 600 000	2 220 000	1 700 000	1 700 000	1 500 000
Juni	2 900 000	1 900 000	2 000 000	1 700 000	1 700 000	1 900 000
Juli	2 800 000	1 800 000	1 900 000	1 700 000	2 000 000	1 900 000
Agustus	2 800 000	1 900 000	2 000 000	1 800 000	1 700 000	1 900 000
September	2 800 000	1 700 000	2 200 000	1 750 000	1 800 000	1 900 000
Oktober	2 800 000	1 700 000	2 200 000	1 750 000	1 700 000	1 600 000
November	2 800 000	1 700 000	2 300 000	1 750 000	1 900 000	1 600 000
Desember	2 800 000	1 500 000	2 200 000	1 800 000	1 800 000	1 600 000
Rata-Rata	2 850 000	1 883 333	2 228 333	1 806 250	1 808 333	1 925 000

Tabel 62. Harga Produsen Sub Sektor Perkebunan Tahun 2020
Kelompok : Perkebunan Rakyat
Jenis Barang : Coklat Biji Kering
Kualitas : -
Satuan : Rp / 100 Kg

Bulan	K a b u p a t e n					
	Nias	Mandailing Natal	Tapanuli Selatan	Tapanuli Utara	Toba	Labuhanbatu
(1)	(2)	(3)	(4)	(5)	(6)	(7)
Januari	1 500 000	2 500 000	2 350 000	2 500 000	2 500 000	2 150 000
Februari	1 950 000	2 500 000	2 450 000	2 550 000	2 600 000	2 150 000
Maret	1 800 000	2 500 000	2 350 000	2 550 000	2 600 000	2 150 000
April	1 500 000	2 500 000	2 250 000	1 750 000	2 600 000	2 150 000
Mei	1 500 000	2 500 000	2 250 000	1 600 000	1 800 000	2 150 000
Juni	1 350 000	2 500 000	2 150 000	2 150 000	1 800 000	2 150 000
Juli	1 350 000	2 500 000	2 100 000	2 200 000	1 800 000	2 150 000
Agustus	1 400 000	2 500 000	2 000 000	2 100 000	1 500 000	2 150 000
September	1 450 000	2 500 000	2 350 000	2 250 000	1 500 000	2 150 000
Oktober	1 350 000	2 500 000	2 200 000	2 300 000	1 550 000	2 150 000
November	1 225 000	2 500 000	2 200 000	2 350 000	1 500 000	2 000 000
Desember	1 350 000	2 500 000	2 450 000	2 300 000	1 500 000	2 000 000
Rata-Rata	1 477 083	2 500 000	2 258 333	2 216 667	1 937 500	2 125 000

Tabel 62. Harga Produsen Sub Sektor Perkebunan Tahun 2020
Kelompok : Perkebunan Rakyat
Jenis Barang : Coklat Biji Kering
Kualitas : -
Satuan : Rp / 100 Kg

Lanjutan....

Bulan	K a b u p a t e n					
	Simalungun	Dairi	Karo	Deli Serdang	Langkat	Nias Selatan
(1)	(8)	(9)	(10)	(11)	(12)	(13)
Januari	2 133 333	2 500 000	2 625 000	2 700 000	2 322 500	800 000
Februari	2 100 000	2 600 000	2 625 000	2 700 000	2 275 000	800 000
Maret	2 166 667	2 450 000	2 675 000	2 900 000	2 277 500	750 000
April	1 390 000	2 450 000	2 575 000	2 800 000	2 330 000	1 500 000
Mei	1 966 667	2 600 000	2 500 000	2 800 000	2 230 000	1 800 000
Juni	2 000 000	2 450 000	2 600 000	2 700 000	2 285 000	1 800 000
Juli	2 200 000	2 400 000	2 675 000	2 500 000	2 236 500	1 600 000
Agustus	2 166 667	2 500 000	2 600 000	2 500 000	2 261 500	1 600 000
September	2 333 333	2 800 000	2 650 000	2 500 000	2 288 000	1 500 000
Oktober	2 266 667	2 500 000	2 700 000	2 500 000	2 339 000	1 500 000
November	2 166 667	2 200 000	2 550 000	2 500 000	2 311 500	1 500 000
Desember	2 066 667	2 500 000	2 600 000	2 700 000	2 337 500	1 500 000
Rata-Rata	2 079 722	2 495 833	2 614 583	2 650 000	2 291 167	1 387 500

Tabel 62. Harga Produsen Sub Sektor Perkebunan Tahun 2020
Kelompok : Perkebunan Rakyat
Jenis Barang : Coklat Biji Kering
Kualitas : -
Satuan : Rp / 100 Kg

Lanjutan....

Bulan	K a b u p a t e n			
	Samosir	Batu Bara	Labuhanbatu Utara	Nias Utara
(1)	(14)	(15)	(16)	(17)
Januari	1 900 000	2 000 000	2 000 000	1 800 000
Februari	1 900 000	2 100 000	2 000 000	2 000 000
Maret	1 900 000	2 100 000	2 000 000	2 000 000
April	1 900 000	1 900 000	2 000 000	1 750 000
Mei	1 900 000	1 900 000	2 000 000	1 600 000
Juni	1 900 000	1 900 000	205 000	1 500 000
Juli	1 900 000	1 900 000	205 000	1 500 000
Agustus	1 900 000	2 000 000	205 000	1 500 000
September	1 900 000	2 350 000	205 000	1 550 000
Oktober	1 900 000	2 000 000	205 000	1 650 000
November	1 900 000	1 900 000	205 000	1 650 000
Desember	1 900 000	2 050 000	2 050 000	1 650 000
Rata-Rata	1 900 000	2 008 333	1 106 667	1 679 167

Tabel 63. Harga Produsen Sub Sektor Perkebunan Tahun 2020
Kelompok : Perkebunan Rakyat
Jenis Barang : Karet
Kualitas : Jinton
Satuan : Rp / Kg

Bulan	K a b u p a t e n			
	Tapanuli Utara	Simalungun	Deli Serdang	Langkat
(1)	(2)	(3)	(4)	(5)
Januari	7 400	7 500	6 500	6 000
Februari	9 650	7 000	6 500	6 000
Maret	7 450	6 500	6 500	6 000
April	7 050	6 000	6 500	6 000
Mei	6 250	5 500	6 500	6 000
Juni	5 800	6 000	6 500	5 200
Juli	7 450	6 000	6 500	5 200
Agustus	6 900	5 000	6 500	6 650
September	6 000	6 500	6 500	7 400
Oktober	6 000	7 000	6 500	7 900
November	6 000	7 500	6 500	6 850
Desember	6 000	8 000	6 500	7 200
Rata-Rata	6 829	6 542	6 500	6 367

Tabel 64. Harga Produsen Sub Sektor Perkebunan Tahun 2020
Kelompok : Perkebunan Rakyat
Jenis Barang : Karet
Kualitas : Campur Cuka
Satuan : Rp / Kg

Bulan	K a b u p a t e n				
	Mandailing Natal	Tapanuli Selatan	Tapanuli Tengah	Labuhanbatu	Simalungun
(1)	(2)	(3)	(4)	(5)	(6)
Januari	8 200	6 500	7 000	6 000	5 450
Februari	7 000	7 000	7 000	6 000	4 975
Maret	7 000	6 500	7 000	6 000	5 200
April	5 500	4 500	7 000	6 000	5 100
Mei	5 000	4 500	6 000	6 000	5 250
Juni	5 000	4 000	4 000	5 500	5 350
Juli	6 000	3 000	4 000	5 500	5 000
Agustus	6 400	3 000	6 000	5 500	5 000
September	7 500	5 000	6 000	5 500	5 900
Oktober	7 500	6 000	6 000	5 500	6 000
November	8 000	8 000	8 000	5 500	8 500
Desember	8 200	8 300	9 000	5 700	6 000
Rata-Rata	6 775	5 525	6 417	5 725	5 644

Tabel 64. Harga Produsen Sub Sektor Perkebunan Tahun 2020
 Kelompok : Perkebunan Rakyat
 Jenis Barang : Karet
 Kualitas : Campur Cuka
 Satuan : Rp / Kg

Lanjutan....

Bulan	K a b u p a t e n				
	Deli Serdang	Langkat	Padang Lawas Utara	Padang Lawas	Labuhanbatu Utara
	(1)	(7)	(8)	(9)	(10)
Januari	6 030	7 800	6 000	8 000	7 650
Februari	6 040	7 500	5 500	8 000	7 600
Maret	6 050	7 400	5 500	6 500	7 600
April	6 050	6 800	5 000	6 500	7 600
Mei	6 000	5 300	4 500	5 000	7 550
Juni	6 000	5 400	4 200	6 000	7 000
Juli	6 000	6 250	5 000	5 000	7 000
Agustus	6 000	6 250	5 500	5 000	7 000
September	6 000	8 200	6 000	5 000	7 000
Oktober	6 000	7 600	6 000	5 000	7 000
November	6 000	8 700	7 000	8 800	7 050
Desember	6 000	8 500	7 500	8 900	7 050
Rata-Rata	6 014	7 142	5 642	6 475	7 258

Tabel 65. Harga Produsen Sub Sektor Perkebunan Tahun 2020
 Kelompok : Perkebunan Rakyat
 Jenis Barang : Karet
 Kualitas : Tidak Campur Cuka
 Satuan : Rp / Kg

Bulan	K a b u p a t e n			
	Nias	Labuhanbatu	Simalungun	Langkat
(1)	(2)	(3)	(4)	(5)
Januari	7 000	7 000	7 000	9 400
Februari	6 500	7 000	7 000	9 000
Maret	6 850	7 000	7 000	8 800
April	5 500	7 000	6 000	7 400
Mei	5 000	7 000	6 000	5 800
Juni	5 000	6 500	5 500	5 900
Juli	5 000	6 500	6 000	6 700
Agustus	5 650	6 500	6 500	6 500
September	6 400	6 500	8 000	9 000
Oktober	7 000	6 500	7 000	8 300
November	7 050	6 500	8 000	10 000
Desember	7 325	6 800	7 000	9 800
Rata-Rata	6 190	6 733	6 750	8 050

Tabel 65. Harga Produsen Sub Sektor Perkebunan Tahun 2020
Kelompok : Perkebunan Rakyat
Jenis Barang : Karet
Kualitas : Tidak Campur Cuka
Satuan : Rp / Kg

Lanjutan....

Bulan	K a b u p a t e n		
	Nias Selatan	Batu Bara	Nias Utara
(1)	(6)	(7)	(8)
Januari	8 500	5 000	6 500
Februari	7 500	5 000	6 500
Maret	6 700	3 000	6 700
April	5 700	5 000	5 700
Mei	5 500	4 000	5 000
Juni	5 500	5 000	5 200
Juli	5 000	5 000	5 800
Agustus	5 000	5 000	6 200
September	5 000	3 200	6 700
Oktober	5 000	5 000	7 200
November	7 000	5 000	8 000
Desember	7 000	6 000	8 200
Rata-Rata	6 117	4 683	6 475

Tabel 66. Harga Produsen Sub Sektor Perkebunan Tahun 2020
Kelompok : Perkebunan Rakyat
Jenis Barang : Cengkeh
Kualitas : Biji Kering
Satuan : Rp / Kg

Bulan	K a b u p a t e n					
	Mandailing Natal	Tapanuli Selatan	Simalungun	Karo	Langkat	Samosir
(1)	(2)	(3)	(4)	(5)	(6)	(7)
Januari	120 000	50 000	55 000	80 000	135 000	65 000
Februari	120 000	50 000	55 000	80 000	135 000	65 000
Maret	120 000	50 000	55 000	80 000	137 000	65 000
April	120 000	40 000	50 000	80 000	137 000	65 000
Mei	120 000	40 000	50 000	80 000	137 000	65 000
Juni	120 000	40 000	50 000	80 000	140 000	65 000
Juli	120 000	40 000	50 000	80 000	140 000	65 000
Agustus	120 000	45 000	60 000	80 000	140 000	65 000
September	120 000	40 000	60 000	80 000	140 000	65 000
Oktober	120 000	40 000	60 000	80 000	140 000	65 000
November	120 000	40 000	60 000	80 000	143 000	65 000
Desember	120 000	40 000	60 000	80 000	143 000	65 000
Rata-Rata	120 000	42 917	55 417	80 000	138 917	65 000

Tabel 67. Harga Produsen Sub Sektor Perkebunan Tahun 2020
Kelompok : Perkebunan Rakyat
Jenis Barang : Kulit/Kayu Manis
Kualitas : Kering
Satuan : Rp/ Kg

Bulan	K a b u p a t e n			
	Mandailing Natal	Tapanuli Selatan	Deli Serdang	Langkat
(1)	(2)	(3)	(4)	(5)
Januari	20 000	37 500	47 000	20 200
Februari	20 000	36 500	47 000	20 200
Maret	20 000	39 500	48 000	20 400
April	20 000	39 000	48 000	20 600
Mei	20 000	41 000	48 000	20 800
Juni	20 000	40 000	48 000	20 900
Juli	20 000	45 000	48 000	29 000
Agustus	20 000	42 500	48 000	29 000
September	20 000	46 500	48 000	29 000
Oktober	20 000	45 500	48 000	29 300
November	20 000	46 500	55 000	29 600
Desember	22 000	50 000	58 000	30 000
Rata-Rata	20 167	42 458	49 250	24 917

Tabel 68. Harga Produsen Sub Sektor Perkebunan Tahun 2020
Kelompok : Perkebunan Rakyat
Jenis Barang : Kemiri
Kualitas : Dikupas
Satuan : Rp / Kg

Bulan	K a b u p a t e n					
	Mandailing Natal	Tapanuli Selatan	Dairi	Karo	Deli Serdang	Samosir
(1)	(2)	(3)	(4)	(5)	(6)	(7)
Januari	24 000	20 000	20 000	30 500	30 000	25 000
Februari	24 000	19 500	20 000	30 500	30 000	25 000
Maret	24 000	20 500	18 000	27 000	26 000	25 000
April	24 000	15 500	18 000	26 000	23 000	25 000
Mei	24 000	17 250	18 000	27 000	23 000	25 000
Juni	24 000	18 000	20 000	27 500	28 000	25 000
Juli	24 000	18 000	20 000	27 000	27 000	25 000
Agustus	24 000	18 000	18 000	27 000	27 000	25 000
September	24 000	18 000	20 000	28 500	27 000	25 000
Oktober	24 000	18 000	18 000	28 000	27 000	25 000
November	24 000	20 000	18 000	28 500	31 000	25 000
Desember	24 000	20 250	18 000	29 500	30 000	25 000
Rata-Rata	24 000	18 583	18 833	28 083	27 417	25 000

Tabel 69. Harga Produsen Sub Sektor Perkebunan Tahun 2020
 Kelompok : Perkebunan Rakyat
 Jenis Barang : Kelapa Sawit
 Kualitas : Tandan Buah Segar
 Satuan : Rp/ 100 Kg

Bulan	K a b u p a t e n					
	Tapanuli Selatan	Tapanuli Tengah	Labuhanbatu	Simalungun	Dairi	Karo
(1)	(2)	(3)	(4)	(5)	(6)	(7)
Januari	140 000	120 000	142 000	150 667	110 000	110 000
Februari	140 000	120 000	142 000	142 667	110 000	110 000
Maret	120 000	120 000	142 000	124 667	85 000	110 000
April	110 000	120 000	100 000	110 667	95 000	100 000
Mei	100 000	120 000	113 000	83 667	75 000	70 000
Juni	100 000	130 000	110 300	87 667	70 000	70 000
Juli	100 000	85 000	123 000	105 000	60 000	100 000
Agustus	100 000	85 000	141 000	121 333	90 000	100 000
September	125 000	85 000	156 000	143 333	107 500	100 000
Oktober	120 000	95 000	168 000	148 333	125 000	110 000
November	120 000	120 000	176 000	153 333	130 000	110 000
Desember	135 000	120 000	184 000	158 667	135 000	110 000
Rata-Rata	117 500	110 000	141 442	127 500	99 375	100 000

Tabel 69. Harga Produsen Sub Sektor Perkebunan Tahun 2020
 Kelompok : Perkebunan Rakyat
 Jenis Baran : Kelapa Sawit
 Kualitas : Tandan Buah Segar
 Satuan : Rp/ 100 Kg

Lanjutan....

Bulan	K a b u p a t e n					
	Deli Serdang	Langkat	Batu Bara	Padang Lawas Utara	Padang Lawas	Labuhanbatu Utara
(1)	(8)	(9)	(10)	(11)	(12)	(13)
Januari	150 000	153 000	146 700	155 000	171 000	150 000
Februari	150 000	150 500	134 000	145 000	158 000	150 000
Maret	120 000	134 250	107 500	115 000	130 000	145 000
April	110 000	126 500	108 000	125 000	138 000	145 000
Mei	100 000	107 000	81 500	100 000	98 000	135 000
Juni	100 000	105 500	91 250	100 000	105 000	105 000
Juli	100 000	123 000	109 000	109 000	120 000	125 000
Agustus	125 000	134 500	117 500	130 000	140 000	145 000
September	125 000	157 000	146 000	135 000	158 000	153 000
Oktober	125 000	155 000	151 000	150 000	158 000	155 000
November	147 500	166 500	154 000	160 000	180 000	165 000
Desember	160 000	168 500	157 000	170 000	183 000	170 000
Rata-Rata	126 042	140 104	125 288	132 833	144 917	145 250

Tabel 70. Harga Produsen Sektor Peternakan Tahun 2020
Kelompok : Ternak Besar
Jenis Barang : Sapi Potong
Kualitas : Lokal
Satuan : Rp / Ekor (250 Kg)

Bulan	K a b u p a t e n				
	Mandailing Natal	Tapanuli Selatan	Toba	Simalungun	Karo
(1)	(2)	(3)	(4)	(5)	(6)
Januari	22 750 000	12 000 000	16 000 000	15 500 000	12 000 000
Februari	21 250 000	12 000 000	16 000 000	15 650 000	12 000 000
Maret	21 250 000	12 000 000	16 000 000	15 650 000	12 000 000
April	21 250 000	12 000 000	16 000 000	15 900 000	12 000 000
Mei	21 250 000	12 500 000	16 000 000	16 150 000	12 000 000
Juni	21 500 000	13 000 000	16 000 000	16 250 000	12 000 000
Juli	21 625 000	14 500 000	16 000 000	16 250 000	12 000 000
Agustus	21 250 000	14 500 000	16 000 000	16 250 000	12 000 000
September	21 250 000	14 500 000	16 000 000	16 250 000	12 000 000
Oktober	21 250 000	14 500 000	16 000 000	16 250 000	12 000 000
November	20 750 000	14 500 000	16 000 000	16 250 000	12 000 000
Desember	20 500 000	14 500 000	16 000 000	16 250 000	12 000 000
Rata-Rata	21 322 917	13 375 000	16 000 000	16 050 000	12 000 000

Tabel 70. Harga Produsen Sektor Peternakan Tahun 2020
Kelompok : Ternak Besar
Jenis Barang : Sapi Potong
Kualitas : Lokal
Satuan : Rp / Ekor (250 Kg)

Lanjutan

Bulan	K a b u p a t e n				
	Deli Serdang	Langkat	Serdang bedagai	Padang Lawas Utara	Padang Lawas
(1)	(7)	(8)	(9)	(10)	(11)
Januari	17 000 000	9 100 000	12 250 000	16 333 333	17 000 000
Februari	17 000 000	9 000 000	12 250 000	16 166 667	17 000 000
Maret	17 000 000	9 000 000	13 850 000	16 166 667	17 000 000
April	17 000 000	8 400 000	13 125 000	15 500 000	15 000 000
Mei	17 000 000	8 500 000	13 875 000	15 500 000	16 000 000
Juni	17 000 000	9 000 000	13 875 000	15 666 667	16 000 000
Juli	17 000 000	9 000 000	14 500 000	16 000 000	16 000 000
Agustus	17 000 000	9 000 000	15 000 000	15 933 333	16 000 000
September	17 000 000	9 000 000	15 000 000	15 266 667	16 000 000
Oktober	17 000 000	9 500 000	15 000 000	15 266 667	16 000 000
November	17 000 000	9 000 000	15 000 000	15 266 667	16 000 000
Desember	17 000 000	9 000 000	15 125 000	15 166 667	16 000 000
Rata-Rata	17 000 000	8 958 333	14 070 833	15 686 111	16 166 667

Tabel 71. Harga Produsen Sektor Peternakan Tahun 2020
Kelompok : Ternak Besar
Jenis Barang : Kerbau
Kualitas : Lokal
Satuan : Rp / Ekor (250 Kg)

Bulan	K a b u p a t e n				
	Mandailing Natal	Tapanuli Selatan	Toba	Simalungun	Karo
(1)	(2)	(3)	(4)	(5)	(6)
Januari	20 250 000	14 500 000	19 000 000	18 833 333	12 000 000
Februari	20 500 000	14 500 000	19 000 000	18 666 667	12 000 000
Maret	20 500 000	14 500 000	19 000 000	18 500 000	12 000 000
April	20 500 000	14 500 000	19 000 000	18 766 667	12 000 000
Mei	20 750 000	16 500 000	19 000 000	18 533 333	12 000 000
Juni	20 750 000	16 500 000	19 000 000	18 666 667	12 000 000
Juli	20 875 000	16 500 000	19 000 000	19 000 000	12 000 000
Agustus	20 625 000	16 500 000	19 000 000	19 000 000	12 000 000
September	20 625 000	16 500 000	19 000 000	18 666 667	12 000 000
Oktober	20 750 000	16 500 000	19 000 000	18 666 667	12 000 000
November	20 750 000	16 500 000	19 000 000	18 666 667	12 000 000
Desember	20 500 000	16 500 000	19 000 000	18 833 333	12 000 000
Rata-Rata	20 614 583	15 833 333	19 000 000	18 733 333	12 000 000

Tabel 71. Harga Produsen Sektor Peternakan Tahun 2020
Kelompok : Ternak Besar
Jenis Barang : Kerbau
Kualitas : Lokal
Satuan : Rp / Ekor (250 Kg)

Lanjutan

Bulan	K a b u p a t e n				
	Deli Serdang	Langkat	Humbang Hasundutan	Padang Lawas Utara	Padang Lawas
(1)	(7)	(8)	(9)	(10)	(11)
Januari	16 000 000	11 000 000	19 500 000	19 500 000	20 000 000
Februari	16 000 000	11 000 000	18 700 000	19 000 000	20 000 000
Maret	16 000 000	11 000 000	18 700 000	19 466 667	20 000 000
April	16 000 000	10 000 000	18 700 000	19 166 667	19 000 000
Mei	16 000 000	10 000 000	18 000 000	19 166 667	19 000 000
Juni	16 000 000	10 000 000	18 000 000	19 166 667	19 000 000
Juli	16 000 000	10 000 000	18 000 000	19 166 667	19 000 000
Agustus	16 000 000	10 000 000	18 000 000	19 100 000	19 000 000
September	16 000 000	10 000 000	18 000 000	19 100 000	19 000 000
Oktober	16 000 000	10 500 000	18 000 000	19 100 000	19 000 000
November	16 000 000	10 000 000	18 000 000	19 433 333	19 000 000
Desember	16 000 000	10 000 000	18 000 000	19 166 667	19 000 000
Rata-Rata	16 000 000	10 291 667	18 300 000	19 211 111	19 250 000

Tabel 72. Harga Produsen Sektor Peternakan Tahun 2020
Kelompok : Ternak Kecil
Jenis Barang : Kambing
Kualitas : Kacang
Satuan : Rp / Ekor (15 Kg)

Bulan	K a b u p a t e n			
	Mandailing Natal	Tapanuli Selatan	Simalungun	Deli Serdang
(1)	(2)	(3)	(4)	(5)
Januari	2 400 000	800 000	1 466 667	1 400 000
Februari	2 400 000	800 000	1 466 667	1 400 000
Maret	2 400 000	800 000	1 466 667	1 400 000
April	2 400 000	800 000	1 500 000	1 400 000
Mei	2 350 000	800 000	1 600 000	1 400 000
Juni	2 350 000	800 000	1 633 333	1 400 000
Juli	2 350 000	900 000	1 716 667	1 400 000
Agustus	2 350 000	900 000	1 716 667	1 400 000
September	2 350 000	800 000	1 716 667	1 400 000
Oktober	2 350 000	800 000	1 716 667	1 400 000
November	2 350 000	800 000	1 716 667	1 400 000
Desember	2 350 000	800 000	1 716 667	1 400 000
Rata-Rata	2 366 667	816 667	1 619 444	1 400 000

Tabel 72. Harga Produsen Sektor Peternakan Tahun 2020
 Kelompok : Ternak Kecil
 Jenis Barang : Kambing
 Kualitas : Kacang
 Satuan : Rp / Ekor (15 Kg)

Lanjutan

Bulan	K a b u p a t e n				
	Langkat	Serdang bedagai	Batu Bara	Padang Lawas Utara	Padang Lawas
	(1)	(6)	(7)	(8)	(9)
Januari	1 000 000	600 000	750 000	1 583 333	1 500 000
Februari	1 000 000	600 000	750 000	1 550 000	1 500 000
Maret	1 000 000	600 000	750 000	1 550 000	1 500 000
April	800 000	600 000	750 000	1 383 333	1 500 000
Mei	700 000	600 000	750 000	1 383 333	1 500 000
Juni	700 000	1 250 000	750 000	1 550 000	1 500 000
Juli	700 000	1 100 000	750 000	1 666 667	1 500 000
Agustus	1 000 000	1 300 000	750 000	1 666 667	1 500 000
September	1 000 000	1 300 000	750 000	1 666 667	1 500 000
Oktober	1 000 000	1 300 000	750 000	1 666 667	1 500 000
November	800 000	1 300 000	750 000	1 666 667	1 800 000
Desember	800 000	1 300 000	750 000	1 666 667	1 800 000
Rata-Rata	875 000	987 500	750 000	1 583 333	1 550 000

Tabel 73. Harga Produsen Sektor Peternakan Tahun 2020
Kelompok : Ternak Kecil
Jenis Barang : Kambing
Kualitas : Etawa
Satuan : Rp / Ekor (20 Kg)

Bulan	K a b u p a t e n		
	Tapanuli Selatan	Simalungun	Deli Serdang
(1)	(2)	(3)	(4)
Januari	1 800 000	1 875 000	2 400 000
Februari	1 800 000	1 850 000	2 400 000
Maret	1 800 000	1 850 000	2 400 000
April	1 800 000	1 900 000	2 400 000
Mei	1 800 000	1 800 000	2 400 000
Juni	1 800 000	1 850 000	2 400 000
Juli	2 000 000	1 850 000	2 400 000
Agustus	2 200 000	1 900 000	2 400 000
September	2 200 000	1 875 000	2 400 000
Oktober	2 200 000	1 875 000	2 400 000
November	2 200 000	1 875 000	2 400 000
Desember	2 200 000	1 850 000	2 400 000
Rata-Rata	1 983 333	1 862 500	2 400 000

Tabel 73. Harga Produsen Sektor Peternakan Tahun 2020
 Kelompok : Ternak Kecil
 Jenis Barang : Kambing
 Kualitas : Etawa
 Satuan : Rp / Ekor (20 Kg)

Lanjutan

Bulan	K a b u p a t e n		
	Langkat	Padang Lawas Utara	Padang Lawas
(1)	(5)	(6)	(7)
Januari	2 500 000	2 200 000	2 000 000
Februari	2 500 000	2 100 000	2 000 000
Maret	2 500 000	2 100 000	2 500 000
April	2 300 000	1 900 000	2 500 000
Mei	2 200 000	1 900 000	2 500 000
Juni	2 200 000	2 000 000	2 500 000
Juli	2 300 000	2 200 000	2 500 000
Agustus	2 300 000	2 000 000	2 500 000
September	2 300 000	2 000 000	2 500 000
Oktober	2 300 000	2 000 000	2 500 000
November	2 000 000	2 000 000	2 500 000
Desember	2 000 000	2 000 000	2 500 000
Rata-Rata	2 283 333	2 033 333	2 416 667

Tabel 74. Harga Produsen Sektor Peternakan Tahun 2020
Kelompok : Ternak Kecil
Jenis Barang : Kambing
Kualitas : Peranakan Etawa
Satuan : Rp / Ekor (20 Kg)

Bulan	K a b u p a t e n					
	Tapanuli Selatan	Simalungun	Langkat	Serdang Bedagai	Padang Lawas Utara	Padang Lawas
(1)	(2)	(3)	(4)	(5)	(6)	(7)
Januari	1 300 000	1 500 000	2 000 000	2 700 000	1 800 000	1 500 000
Februari	1 300 000	1 500 000	2 000 000	2 600 000	1 800 000	1 500 000
Maret	1 300 000	1 500 000	2 000 000	2 600 000	1 800 000	2 000 000
April	1 300 000	1 200 000	1 600 000	2 600 000	1 800 000	2 000 000
Mei	1 300 000	1 200 000	1 600 000	2 700 000	1 800 000	2 000 000
Juni	1 300 000	1 200 000	1 600 000	2 700 000	1 850 000	2 000 000
Juli	1 500 000	1 300 000	1 600 000	2 600 000	1 900 000	2 000 000
Agustus	1 600 000	1 300 000	1 800 000	2 800 000	1 900 000	2 000 000
September	1 600 000	1 300 000	1 800 000	2 800 000	2 000 000	2 000 000
Oktober	1 600 000	1 300 000	1 800 000	2 800 000	2 000 000	2 000 000
November	1 600 000	1 300 000	1 600 000	2 800 000	2 100 000	2 000 000
Desember	1 600 000	1 300 000	1 600 000	2 800 000	2 150 000	2 000 000
Rata-Rata	1 441 667	1 325 000	1 750 000	2 708 333	1 908 333	1 916 667

Tabel 75. Harga Produsen Sektor Peternakan Tahun 2020
Kelompok : Ternak Kecil
Jenis Barang : Biri-Biri/ Domba
Kualitas : Lokal
Satuan : Rp / Ekor (70 Kg)

Bulan	K a b u p a t e n			
	Tapanuli Selatan	Simalungun	Deli Serdang	Langkat
(1)	(2)	(3)	(4)	(5)
Januari	1 500 000	1 233 333	1 600 000	2 300 000
Februari	1 500 000	1 233 333	1 600 000	2 300 000
Maret	1 500 000	1 233 333	1 600 000	2 300 000
April	1 500 000	1 266 667	1 600 000	2 000 000
Mei	1 500 000	1 516 667	1 600 000	2 000 000
Juni	1 500 000	1 516 667	1 600 000	2 000 000
Juli	1 500 000	1 566 667	1 600 000	2 000 000
Agustus	1 500 000	1 600 000	1 600 000	2 000 000
September	1 500 000	1 600 000	1 600 000	2 000 000
Oktober	1 500 000	1 600 000	1 600 000	2 000 000
November	1 500 000	1 600 000	1 600 000	1 800 000
Desember	1 500 000	1 600 000	1 600 000	1 800 000
Rata-Rata	1 500 000	1 463 889	1 600 000	2 041 667

Tabel 75. Harga Produsen Sektor Peternakan Tahun 2020
 Kelompok : Ternak Kecil
 Jenis Barang : Biri-Biri/ Domba
 Kualitas : Lokal
 Satuan : Rp / Ekor (70 Kg)

Lanjutan

Bulan	K a b u p a t e n			
	Serdang Bedagai	Batu Bara	Padang Lawas Utara	Padang Lawas
(1)	(6)	(7)	(8)	(9)
Januari	2 500 000	1 500 000	1 550 000	2 000 000
Februari	2 500 000	1 500 000	1 500 000	2 000 000
Maret	2 500 000	1 500 000	1 500 000	2 000 000
April	2 500 000	1 500 000	1 400 000	2 000 000
Mei	2 500 000	1 500 000	1 400 000	2 000 000
Juni	2 500 000	1 500 000	1 650 000	2 000 000
Juli	2 400 000	1 600 000	1 750 000	2 000 000
Agustus	2 500 000	1 600 000	1 650 000	2 000 000
September	2 500 000	1 600 000	1 650 000	2 000 000
Oktober	2 500 000	1 600 000	1 650 000	2 000 000
November	2 500 000	1 600 000	1 650 000	1 700 000
Desember	2 500 000	1 500 000	1 650 000	1 700 000
Rata-Rata	2 491 667	1 541 667	1 583 333	1 950 000

Tabel 76. Harga Produsen Sektor Peternakan Tahun 2020
Kelompok : Ternak Kecil
Jenis Barang : Babi
Kualitas : Lokal
Satuan : Rp / Ekor (70 Kg)

Bulan	K a b u p a t e n			
	Tapanuli Selatan	Tapanuli Utara	Toba	Simalungun
(1)	(2)	(3)	(4)	(5)
Januari	1 650 000	1 870 000	1 750 000	2 000 000
Februari	1 650 000	1 870 000	1 610 000	1 300 000
Maret	1 650 000	1 870 000	1 610 000	1 300 000
April	1 650 000	1 870 000	1 610 000	1 300 000
Mei	1 650 000	1 900 000	1 750 000	1 600 000
Juni	1 650 000	1 900 000	1 610 000	1 800 000
Juli	1 650 000	2 250 000	1 610 000	2 100 000
Agustus	1 650 000	2 250 000	2 100 000	2 100 000
September	1 650 000	2 500 000	2 100 000	2 100 000
Oktober	1 700 000	2 520 000	3 080 000	2 800 000
November	1 700 000	2 520 000	3 150 000	2 800 000
Desember	1 700 000	4 500 000	3 500 000	2 800 000
Rata-Rata	1 662 500	2 318 333	2 123 333	2 000 000

Tabel 76. Harga Produsen Sektor Peternakan Tahun 2020
Kelompok : Ternak Kecil
Jenis Barang : Babi
Kualitas : Lokal
Satuan : Rp / Ekor (70 Kg)

Lanjutan....

Bulan	K a b u p a t e n			
	Karo	Langkat	Humbang Hasundutan	Serdang Bedagai
(1)	(6)	(7)	(8)	(9)
Januari	980 000	1 925 000	1 540 000	1 540 000
Februari	1 050 000	1 950 000	1 540 000	1 400 000
Maret	1 190 000	1 820 000	1 540 000	1 400 000
April	1 260 000	1 470 000	1 540 000	1 500 000
Mei	1 470 000	1 260 000	1 190 000	1 400 000
Juni	1 400 000	1 470 000	1 190 000	1 400 000
Juli	1 960 000	1 750 000	1 610 000	1 200 000
Agustus	2 065 000	1 800 000	1 750 000	1 200 000
September	2 240 000	2 520 000	1 750 000	1 200 000
Oktober	2 450 000	2 800 000	2 100 000	1 200 000
November	2 940 000	3 360 000	2 450 000	1 200 000
Desember	3 570 000	2 800 000	2 800 000	1 200 000
Rata-Rata	1 881 250	2 077 083	1 750 000	1 320 000

Tabel 77. Harga Produsen Sektor Peternakan Tahun 2020
 Kelompok : Unggas
 Jenis Barang : Ayam
 Kualitas : Kampung
 Satuan : Rp / Ekor (1,5 Kg)

Bulan	K a b u p a t e n				
	Mandailing Natal	Tapanuli Selatan	Tapanuli Utara	Toba	Simalungun
(1)	(2)	(3)	(4)	(5)	(6)
Januari	97 857	91 000	85 000	108 000	70 000
Februari	96 429	86 000	85 000	82 500	70 000
Maret	96 429	86 000	85 000	82 500	70 000
April	96 429	91 000	85 000	82 500	68 750
Mei	95 714	92 500	85 000	82 500	70 000
Juni	95 714	87 500	85 000	90 000	70 000
Juli	95 000	82 500	86 000	82 500	72 500
Agustus	95 000	90 000	86 000	82 500	73 750
September	97 857	85 000	85 000	82 500	72 500
Oktober	97 857	85 000	85 000	82 500	72 500
November	97 857	82 500	85 000	82 500	72 500
Desember	97 857	82 500	105 000	82 500	70 625
Rata-Rata	96 667	86 792	86 833	85 250	71 094

Tabel 77. Harga Produsen Sektor Peternakan Tahun 2020
Kelompok : Unggas
Jenis Barang : Ayam
Kualitas : Kampung
Satuan : Rp / Ekor (1,5 Kg)

Lanjutan....

Bulan	K a b u p a t e n			
	Karo	Deli Serdang	Langkat	Humbang Hasundutan
(1)	(7)	(8)	(9)	(10)
Januari	120 000	65 000	70 000	120 000
Februari	120 000	63 000	60 000	120 000
Maret	120 000	65 000	60 000	120 000
April	120 000	65 000	50 000	120 000
Mei	120 000	75 000	50 000	120 000
Juni	120 000	65 000	50 000	120 000
Juli	120 000	65 000	50 000	120 000
Agustus	120 000	65 000	50 000	120 000
September	120 000	65 000	50 000	120 000
Oktober	120 000	65 000	50 000	120 000
November	120 000	65 000	50 000	120 000
Desember	120 000	65 000	50 000	120 000
Rata-Rata	120 000	65 667	53 333	120 000

Tabel 77. Harga Produsen Sektor Peternakan Tahun 2020
 Kelompok : Unggas
 Jenis Barang : Ayam
 Kualitas : Kampung
 Satuan : Rp / Ekor (1,5 Kg)

Lanjutan....

Bulan	K a b u p a t e n			
	Serdang bedagai	Batu Bara	Padang Lawas Utara	Padang Lawas
(1)	(11)	(12)	(13)	(14)
Januari	70 000	63 000	78 333	70 000
Februari	66 250	52 500	76 667	70 000
Maret	57 750	52 500	80 000	70 000
April	66 250	52 500	81 667	70 000
Mei	66 250	60 000	86 667	70 000
Juni	63 750	52 500	83 333	70 000
Juli	61 500	52 500	85 000	70 000
Agustus	61 500	52 500	85 000	70 000
September	66 500	52 500	83 333	70 000
Oktober	66 500	52 500	80 000	70 000
November	66 500	52 500	78 333	75 000
Desember	63 000	57 000	80 000	75 000
Rata-Rata	64 646	54 375	81 528	70 833

Tabel 78. Harga Produsen Sektor Peternakan Tahun 2020
Kelompok : Unggas
Jenis Barang : Ayam
Kualitas : Ras / Potong
Satuan : Rp / Ekor (1,5 Kg)

Bulan	K a b u p a t e n				
	Mandailing Natal	Toba	Simalungun	Deli Serdang	Langkat
(1)	(2)	(3)	(4)	(5)	(6)
Januari	45 700	45 000	55 000	34 500	23 000
Februari	44 400	45 000	55 000	34 500	23 000
Maret	44 000	45 000	55 000	36 000	23 000
April	45 000	45 000	55 000	36 000	21 000
Mei	48 000	45 000	55 000	33 000	20 000
Juni	47 600	52 500	62 000	34 500	20 000
Juli	46 400	52 500	62 000	34 500	20 000
Agustus	47 400	45 000	62 000	34 500	20 000
September	44 200	52 500	62 000	34 500	20 000
Oktober	47 000	45 000	62 000	34 500	20 000
November	46 400	45 000	62 000	34 500	20 000
Desember	47 400	48 000	62 000	34 500	20 000
Rata-Rata	46 125	47 125	59 083	34 625	20 833

Tabel 78. Harga Produsen Sektor Peternakan Tahun 2020
Kelompok : Unggas
Jenis Barang : Ayam
Kualitas : Ras / Potong
Satuan : Rp / Ekor (1,5 Kg)

Lanjutan....

Bulan	K a b u p a t e n			
	Humbang Hasundutan	Serdang bedagai	Batu Bara	Padang Lawas
(1)	(7)	(8)	(9)	(10)
Januari	50 000	36 000	45 000	50 000
Februari	50 000	36 000	27 000	50 000
Maret	50 000	27 750	25 500	50 000
April	50 000	20 000	15 750	30 000
Mei	50 000	26 000	21 000	30 000
Juni	50 000	36 750	28 500	30 000
Juli	50 000	31 750	24 000	38 000
Agustus	50 000	31 000	17 250	35 000
September	50 000	31 000	24 750	35 000
Oktober	50 000	31 000	27 000	38 000
November	50 000	35 500	33 750	45 000
Desember	50 000	36 250	38 000	45 000
Rata-Rata	50 000	31 583	27 292	39 667

Tabel 79. Harga Produsen Sektor Peternakan Tahun 2020
 Kelompok : Unggas
 Jenis Barang : Itik / Bebek
 Kualitas : Lokal
 Satuan : Rp / Ekor (1,5 Kg)

Bulan	K a b u p a t e n			
	Mandailing Natal	Toba	Deli Serdang	Langkat
(1)	(2)	(3)	(4)	(5)
Januari	65 000	50 000	35 000	40 000
Februari	65 000	60 000	35 000	40 000
Maret	65 000	60 000	35 000	40 000
April	65 000	60 000	35 000	40 000
Mei	65 000	60 000	35 000	40 000
Juni	65 000	60 000	35 000	40 000
Juli	65 000	60 000	35 000	40 000
Agustus	65 000	60 000	35 000	40 000
September	65 000	60 000	35 000	40 000
Oktober	70 000	60 000	35 000	40 000
November	65 000	60 000	35 000	40 000
Desember	65 000	60 000	35 000	40 000
Rata-Rata	65 417	59 167	35 000	40 000

Tabel 79. Harga Produsen Sektor Peternakan Tahun 2020
Kelompok : Unggas
Jenis Barang : Itik / Bebek
Kualitas : Lokal
Satuan : Rp / Ekor (1,5 Kg)

Lanjutan....

Bulan	K a b u p a t e n		
	Serdang Bedagai	Batu Bara	Padang Lawas Utara
(1)	(6)	(7)	(8)
Januari	38 000	30 000	52 500
Februari	38 000	30 000	52 500
Maret	36 500	30 000	52 500
April	38 000	30 000	52 500
Mei	37 000	30 000	55 000
Juni	41 500	30 000	55 000
Juli	41 500	30 000	57 500
Agustus	37 500	30 000	57 500
September	36 000	30 000	57 500
Oktober	36 000	30 000	57 500
November	36 000	30 000	57 500
Desember	37 000	30 000	57 500
Rata-Rata	37 750	30 000	55 417

Tabel 80. Harga Produsen Sektor Peternakan Tahun 2020
 Kelompok : Unggas
 Jenis Barang : Itik Manila
 Kualitas : Lokal
 Satuan : Rp / Ekor (1,5 Kg)

Bulan	K a b u p a t e n				
	Mandailing Natal	Tapanuli Selatan	Toba	Simalungun	Langkat
(1)	(2)	(3)	(4)	(5)	(6)
Januari	85 000	72 500	75 000	72 500	50 000
Februari	85 000	70 000	75 000	72 500	50 000
Maret	85 000	70 000	75 000	72 500	50 000
April	85 000	70 000	75 000	72 500	50 000
Mei	85 000	72 500	75 000	72 500	50 000
Juni	85 000	72 500	75 000	72 500	50 000
Juli	83 333	70 000	75 000	72 500	50 000
Agustus	83 333	70 000	75 000	72 500	50 000
September	86 667	67 500	75 000	72 500	50 000
Oktober	86 667	67 500	75 000	72 500	50 000
November	86 667	65 000	75 000	72 500	50 000
Desember	85 000	65 000	75 000	72 500	50 000
Rata-Rata	85 139	69 375	75 000	72 500	50 000

Tabel 80. Harga Produsen Sektor Peternakan Tahun 2020
 Kelompok : Unggas
 Jenis Barang : Itik Manila
 Kualitas : Lokal
 Satuan : Rp / Ekor (1,5 Kg)

Lanjutan....

Bulan	K a b u p a t e n			
	Serdang Bedagai	Batu Bara	Serdang Bedagai	Batu Bara
	(1)	(7)	(8)	(9)
Januari	42 000	52 000	56 667	40 000
Februari	42 000	52 000	56 667	40 000
Maret	42 000	37 500	56 667	40 000
April	55 000	37 500	56 667	40 000
Mei	42 000	37 500	58 333	40 000
Juni	42 000	37 500	58 333	40 000
Juli	42 000	37 500	58 333	40 000
Agustus	42 000	37 500	58 333	40 000
September	40 000	37 500	58 333	40 000
Oktober	40 000	37 500	56 667	40 000
November	40 000	37 500	60 000	40 000
Desember	42 000	37 500	61 667	40 000
Rata-Rata	42 583	39 917	58 056	40 000

Tabel 81. Harga Produsen Sektor Peternakan Tahun 2020
Kelompok : Hasil-Hasil dari Peternakan
Jenis Barang : Telur
Kualitas : Ayam Kampung
Satuan : Rp / 10 Butir

Bulan	K a b u p a t e n				
	Mandailing Natal	Tapanuli Selatan	Toba	Simalungun	Deli Serdang
(1)	(2)	(3)	(4)	(5)	(6)
Januari	35 000	40 000	30 000	25 000	25 000
Februari	35 000	40 000	25 000	25 000	25 000
Maret	35 000	40 000	25 000	25 000	25 000
April	35 000	40 000	25 000	25 000	25 000
Mei	35 000	45 000	25 000	25 000	25 000
Juni	35 000	40 000	25 000	25 000	25 000
Juli	35 000	40 000	25 000	25 000	25 000
Agustus	35 000	35 000	25 000	25 000	25 000
September	34 286	35 000	25 000	25 000	25 000
Oktober	34 286	35 000	25 000	25 000	25 000
November	34 714	35 000	25 000	25 000	25 000
Desember	34 714	35 000	25 000	25 000	25 000
Rata-Rata	34 833	38 333	25 417	25 000	25 000

Tabel 81. Harga Produsen Sektor Peternakan Tahun 2020
 Kelompok : Hasil-Hasil dari Peternakan
 Jenis Barang : Telur
 Kualitas : Ayam Kampung
 Satuan : Rp / 10 Butir

Lanjutan....

Bulan	K a b u p a t e n				
	Langkat	Humbang Hasundutan	Serdang Bedagai	Padang Lawas Utara	Padang Lawas
	(1)	(7)	(8)	(9)	(10)
Januari	30 000	25 000	22 500	31 667	35 000
Februari	30 000	25 000	22 500	31 667	35 000
Maret	30 000	25 000	22 500	31 667	35 000
April	30 000	25 000	22 500	31 667	35 000
Mei	30 000	25 000	22 500	31 667	35 000
Juni	30 000	25 000	22 500	31 667	35 000
Juli	30 000	25 000	22 500	31 667	35 000
Agustus	30 000	25 000	22 500	31 667	35 000
September	30 000	25 000	25 000	31 667	35 000
Oktober	30 000	25 000	25 000	31 667	35 000
November	30 000	25 000	25 000	30 000	35 000
Desember	30 000	25 000	25 000	33 333	35 000
Rata-Rata	30 000	25 000	23 333	31 667	35 000

Tabel 82. Harga Produsen Sektor Peternakan Tahun 2020
Kelompok : Hasil-Hasil dari Peternakan
Jenis Barang : Telur
Kualitas : Ayam Ras
Satuan : Rp / 1 Kg

Bulan	K a b u p a t e n				
	Mandailing Natal	Tapanuli Selatan	Toba	Deli Serdang	Langkat
(1)	(2)	(3)	(4)	(5)	(6)
Januari	20 400	30 000	24 533	20 000	21 000
Februari	21 800	30 000	23 466	20 000	21 000
Maret	22 600	30 000	23 466	20 000	21 000
April	22 400	30 000	23 466	20 000	18 000
Mei	22 600	30 000	23 466	20 000	18 000
Juni	22 400	27 000	22 000	20 000	17 000
Juli	23 600	27 000	23 000	20 000	19 000
Agustus	21 400	30 000	23 000	20 000	20 000
September	21 100	30 000	23 000	20 000	20 000
Oktober	20 600	30 000	21 000	20 000	20 000
November	21 600	30 000	22 000	20 000	20 000
Desember	24 100	30 000	24 733	21 000	20 000
Rata-Rata	22 050	29 500	23 094	20 083	19 583

Tabel 82. Harga Produsen Sektor Peternakan Tahun 2020
Kelompok : Hasil-Hasil dari Peternakan
Jenis Barang : Telur
Kualitas : Ayam Ras
Satuan : Rp / 1 Kg

Lanjutan....

Bulan	K a b u p a t e n			
	Serdang Bedagai	Batu Bara	Padang Lawas Utara	Padang Lawas
(1)	(7)	(8)	(9)	(10)
Januari	20 000	20 800	40 000	22 000
Februari	20 000	19 500	40 000	22 000
Maret	20 000	19 500	30 000	22 000
April	20 000	16 000	25 000	22 000
Mei	20 000	21 000	22 000	22 000
Juni	20 000	22 400	20 000	22 000
Juli	20 000	24 000	22 000	24 000
Agustus	20 000	22 400	23 000	24 000
September	20 000	19 000	21 000	24 000
Oktober	20 000	20 800	20 000	24 000
November	20 000	21 400	21 000	26 000
Desember	21 000	26 500	22 000	26 000
Rata-Rata	20 083	21 108	25 500	23 333

Tabel 83. Harga Produsen Sektor Peternakan Tahun 2020
Kelompok : Hasil-Hasil dari Peternakan
Jenis Barang : Telur
Kualitas : Itik
Satuan : Rp / 10 Butir

Bulan	K a b u p a t e n				
	Mandailing Natal	Tapanuli Selatan	Toba	Simalungun	Langkat
(1)	(2)	(3)	(4)	(5)	(6)
Januari	25 333	25 000	25 000	21 000	25 000
Februari	26 167	25 000	20 000	21 000	25 000
Maret	25 000	25 000	20 000	21 000	25 000
April	25 000	25 000	20 000	21 000	25 000
Mei	25 000	26 000	20 000	20 000	26 000
Juni	25 000	25 000	20 000	20 000	26 000
Juli	25 000	25 000	20 000	21 000	26 000
Agustus	25 000	26 500	20 000	21 000	26 000
September	25 000	26 500	20 000	21 000	26 000
Oktober	25 000	27 500	20 000	21 000	26 000
November	25 000	26 500	20 000	21 000	26 000
Desember	25 000	27 500	23 000	21 000	26 000
Rata-Rata	25 125	25 875	20 667	20 833	25 667

Tabel 83. Harga Produsen Sektor Peternakan Tahun 2020
Kelompok : Hasil-Hasil dari Peternakan
Jenis Barang : Telur
Kualitas : Itik
Satuan : Rp / 10 Butir

Lanjutan....

Bulan	K a b u p a t e n				
	Humbang Hasundutan	Serdang Bedagai	Batu Bara	Padang Lawas Utara	Padang Lawas
(1)	(7)	(8)	(9)	(10)	(11)
Januari	25 000	14 000	20 000	21 667	30 000
Februari	25 000	14 000	20 000	21 667	30 000
Maret	25 000	14 000	20 000	25 000	30 000
April	25 000	14 000	20 000	26 667	30 000
Mei	25 000	12 000	20 000	26 667	30 000
Juni	25 000	13 000	20 000	26 667	30 000
Juli	25 000	16 500	20 000	26 667	30 000
Agustus	25 000	16 000	20 000	26 667	30 000
September	25 000	15 000	20 000	26 667	30 000
Oktober	25 000	15 000	20 000	26 667	30 000
November	25 000	14 000	20 000	26 667	30 000
Desember	25 000	14 000	18 000	26 667	30 000
Rata-Rata	25 000	14 292	19 833	25 694	30 000

Tabel 84. Harga Produsen Sektor Peternakan Tahun 2020
Kelompok : Hasil-Hasil dari Peternakan
Jenis Barang : Telur
Kualitas : Puyuh
Satuan : Rp / 10 Butir

Bulan	K a b u p a t e n			
	Mandailing Natal	Tapanuli Selatan	Langkat	Serdang Bedagai
(1)	(2)	(3)	(4)	(5)
Januari	3 400	3 500	3 000	2 700
Februari	3 400	3 500	3 000	2 700
Maret	3 400	3 500	3 000	2 700
April	3 400	3 500	3 000	2 700
Mei	3 400	3 500	3 000	2 700
Juni	3 400	4 000	3 000	2 700
Juli	3 400	4 000	3 000	2 700
Agustus	3 400	4 000	3 000	2 700
September	3 400	4 000	3 000	3 000
Oktober	3 400	4 000	3 000	3 000
November	3 400	3 500	3 000	3 000
Desember	3 400	3 500	3 000	3 000
Rata-Rata	3 400	3 708	3 000	2 800

Tabel 85. Harga Produsen Sub Sektor Perikanan Tahun 2020
Kelompok : Budidaya Air Tawar
Jenis Barang : Lele
Kualitas : Segar
Satuan : Rp / Kg

Bulan	K a b u p a t e n				
	Mandailing Natal	Tapanuli Selatan	Tapanuli Tengah	Tapanuli Utara	Toba
(1)	(2)	(3)	(4)	(5)	(6)
Januari	18 000	22 333	25 000	27 000	18 000
Februari	18 000	23 000	23 000	27 000	20 000
Maret	18 000	23 000	22 500	27 000	20 000
April	18 000	24 000	22 500	27 000	21 000
Mei	18 000	24 000	22 000	27 000	21 000
Juni	18 000	24 000	22 000	27 000	21 000
Juli	18 000	23 333	21 000	27 000	21 000
Agustus	18 000	23 667	20 000	27 000	23 000
September	18 000	23 333	20 000	27 000	22 000
Oktober	18 000	22 667	21 000	27 000	20 000
November	18 000	23 333	20 000	27 000	22 000
Desember	18 000	23 333	20 000	27 000	22 000
Rata-Rata	18 000	23 333	21 583	27 000	20 917

Tabel 85. Harga Produsen Sub Sektor Perikanan Tahun 2020
Kelompok : Budidaya Air Tawar
Jenis Barang : Lele
Kualitas : Segar
Satuan : Rp / Kg

Lanjutan...

Bulan	K a b u p a t e n				
	Asahan	Simalungun	Dairi	Deli Serdang	Langkat
(1)	(7)	(8)	(9)	(10)	(11)
Januari	17 000	20 000	21 000	18 000	17 000
Februari	17 000	21 667	21 000	18 000	17 000
Maret	17 000	21 667	18 000	18 000	20 000
April	16 000	21 667	19 000	18 000	22 000
Mei	16 000	19 667	19 500	17 000	22 000
Juni	16 000	19 000	20 000	17 000	22 000
Juli	15 000	20 333	18 000	17 000	22 000
Agustus	16 000	19 667	18 500	17 000	22 000
September	15 000	20 500	19 000	17 000	22 000
Oktober	15 000	20 333	18 000	17 000	24 000
November	15 000	20 000	19 000	17 000	23 000
Desember	15 000	20 000	19 500	17 000	25 000
Rata-Rata	15 833	20 375	19 208	17 333	21 500

Tabel 85. Harga Produsen Sub Sektor Perikanan Tahun 2020
Kelompok : Budidaya Air Tawar
Jenis Barang : Lele
Kualitas : Segar
Satuan : Rp / Kg

Lanjutan...

Bulan	K a b u p a t e n				
	Nias Selatan	Samosir	Serdang Bedagai	Batu Bara	Padang Lawas Utara
(1)	(12)	(13)	(14)	(15)	(16)
Januari	35 000	25 000	20 000	22 000	16 500
Februari	35 000	25 000	23 000	22 000	16 500
Maret	35 000	25 000	22 000	22 000	16 500
April	30 000	25 000	20 000	20 000	17 500
Mei	30 000	25 000	22 000	20 000	17 500
Juni	30 000	25 000	22 000	20 000	17 500
Juli	30 000	25 000	24 000	20 000	17 500
Agustus	30 000	25 000	23 000	20 000	17 500
September	30 000	25 000	21 000	20 000	17 500
Oktober	30 000	25 000	20 000	20 000	18 000
November	30 000	25 000	20 000	20 000	18 500
Desember	30 000	25 000	20 000	19 000	19 000
Rata-Rata	31 250	25 000	21 417	20 417	17 500

Tabel 86. Harga Produsen Sub Sektor Perikanan Tahun 2020

Kelompok : Budidaya Air Tawar

Jenis Barang : Mas

Kualitas : Segar

Satuan : Rp / Kg

Bulan	K a b u p a t e n					
	Mandailing Natal	Tapanuli Selatan	Tapanuli Tengah	Tapanuli Utara	Toba	Asahan
(1)	(2)	(3)	(4)	(5)	(6)	(7)
Januari	24 000	29 000	30 000	35 000	23 000	27 000
Februari	24 000	27 500	30 000	35 000	24 000	27 000
Maret	24 000	27 750	30 000	35 000	25 000	27 000
April	24 000	29 250	30 000	35 000	25 000	27 000
Mei	26 000	27 750	28 000	35 000	26 000	27 000
Juni	26 000	26 500	27 000	35 000	25 000	27 000
Juli	23 000	28 500	25 000	35 000	30 000	25 000
Agustus	23 000	28 500	25 000	35 000	32 000	27 000
September	23 000	27 500	25 000	35 000	32 000	27 000
Oktober	24 000	27 500	25 000	35 000	32 000	27 000
November	24 000	28 500	24 000	35 000	35 000	27 000
Desember	24 000	29 500	25 000	35 000	35 000	27 000
Rata-Rata	24 083	28 146	27 000	35 000	28 667	26 833

Tabel 86. Harga Produsen Sub Sektor Perikanan Tahun 2020
Kelompok : Budidaya Air Tawar
Jenis Baranç : Mas
Kualitas : Segar
Satuan : Rp / Kg

Lanjutan...

Bulan	K a b u p a t e n					
	Dairi	Karo	Langkat	Humbang Hasundutan	Samosir	Padang Lawas Utara
(1)	(8)	(9)	(10)	(11)	(12)	(13)
Januari	31 000	30 000	30 000	29 000	31 500	24 000
Februari	30 000	32 000	30 000	29 000	31 500	24 000
Maret	28 000	32 000	30 000	28 000	31 500	24 000
April	29 000	32 000	30 000	32 000	31 500	24 000
Mei	30 000	32 000	27 000	29 500	31 500	24 000
Juni	29 500	30 000	27 000	29 000	31 500	24 000
Juli	30 000	30 000	27 000	29 500	31 500	24 000
Agustus	29 000	30 000	27 000	28 500	31 500	24 000
September	29 500	30 000	27 000	29 000	31 500	24 000
Oktober	30 000	30 000	27 000	27 000	31 500	24 500
November	30 500	30 000	25 000	26 000	31 500	25 000
Desember	31 000	27 000	28 000	27 750	31 500	24 500
Rata-Rata	29 792	30 417	27 917	28 688	31 500	24 167

Tabel 87. Harga Produsen Sub Sektor Perikanan Tahun 2020
Kelompok : Budidaya Air Tawar
Jenis Barang : Mujair
Kualitas : Segar
Satuan : Rp / Kg

Bulan	K a b u p a t e n			
	Mandailing Natal	Tapanuli Selatan	Tapanuli Utara	Toba
(1)	(2)	(3)	(4)	(5)
Januari	23 000	23 333	33 000	23 000
Februari	23 000	23 333	33 000	23 000
Maret	23 000	23 333	33 000	24 000
April	23 000	23 667	33 000	24 000
Mei	23 000	23 667	33 000	22 000
Juni	23 000	24 000	33 000	21 000
Juli	20 000	24 333	33 000	19 000
Agustus	20 000	24 667	33 000	20 000
September	20 000	25 000	33 000	24 000
Oktober	24 000	24 667	33 000	25 000
November	24 000	25 000	33 000	25 000
Desember	24 000	25 667	33 000	25 000
Rata-Rata	22 500	24 222	33 000	22 917

Tabel 87. Harga Produsen Sub Sektor Perikanan Tahun 2020
Kelompok : Budidaya Air Tawar
Jenis Barang : Mujair
Kualitas : Segar
Satuan : Rp / Kg

Lanjutan...

Bulan	K a b u p a t e n			
	Asahan	Simalungun	Humbang Hasundutan	Samosir
(1)	(6)	(7)	(8)	(9)
Januari	29 000	27 000	23 500	28 000
Februari	29 000	27 000	23 500	28 000
Maret	29 000	27 000	24 000	28 000
April	28 000	28 000	26 500	28 000
Mei	28 000	34 000	24 500	28 000
Juni	28 000	31 000	24 500	28 000
Juli	26 000	31 000	23 000	28 000
Agustus	28 000	31 000	23 000	28 000
September	27 000	32 000	23 500	28 000
Oktober	27 000	32 000	22 500	28 000
November	27 000	33 000	22 500	28 000
Desember	28 000	33 750	22 500	30 000
Rata-Rata	27 833	30 563	23 625	28 167

Tabel 88. Harga Produsen Sub Sektor Perikanan Tahun 2020
Kelompok : Budidaya Air Tawar
Jenis Bara : Nila
Kualitas : Segar
Satuan : Rp / Kg

Bulan	K a b u p a t e n					
	Mandailing Natal	Tapanuli Selatan	Toba	Asahan	Simalungun	Dairi
(1)	(2)	(3)	(4)	(5)	(6)	(7)
Januari	24 000	24 000	21 000	28 000	25 500	22 000
Februari	24 000	24 500	21 000	28 000	25 500	22 000
Maret	24 000	24 500	20 000	28 000	26 000	21 500
April	24 000	25 000	22 000	28 000	26 000	22 000
Mei	25 000	25 000	20 000	28 000	28 000	21 000
Juni	25 000	24 500	18 000	28 000	27 000	21 500
Juli	23 000	25 000	17 000	26 000	27 500	21 500
Agustus	23 000	25 500	19 000	28 000	28 000	21 000
September	23 000	26 000	24 000	27 000	28 500	20 000
Oktober	23 000	25 500	25 000	27 000	29 500	21 000
November	23 000	25 500	25 000	27 000	27 250	22 000
Desember	23 000	25 500	25 000	26 000	27 750	21 500
Rata-Rata	23 667	25 042	21 417	27 417	27 208	21 417

Tabel 88. Harga Produsen Sub Sektor Perikanan Tahun 2020
Kelompok : Budidaya Air Tawar
Jenis Barang : Nila
Kualitas : Segar
Satuan : Rp / Kg

Lanjutan...

Bulan	K a b u p a t e n				
	Karo	Langkat	Samosir	Batu Bara	Padang Lawas Utara
(1)	(8)	(9)	(10)	(11)	(12)
Januari	23 000	26 000	23 000	30 000	20 000
Februari	23 000	26 000	23 000	30 000	20 000
Maret	23 000	28 000	20 000	30 000	20 000
April	23 000	28 000	18 000	30 000	20 000
Mei	23 000	26 000	15 000	30 000	20 000
Juni	21 000	26 000	15 000	30 000	20 000
Juli	21 000	26 000	15 000	30 000	20 000
Agustus	21 000	26 000	18 000	30 000	20 000
September	21 000	28 000	18 000	30 000	20 000
Oktober	21 000	22 000	21 000	28 000	20 000
November	21 000	22 000	21 000	29 000	20 000
Desember	19 000	25 000	21 000	30 000	20 000
Rata-Rata	21 667	25 750	19 000	29 750	20 000

Tabel 89. Harga Produsen Sub Sektor Perikanan Tahun 2020
Kelompok : Penangkapan di Perairan Umum
Jenis Barang : Gabus
Kualitas : Segar
Satuan : Rp / Kg

Bulan	K a b u p a t e n			
	Mandailing Natal	Tapanuli Selatan	Labuhanbatu	Simalungun
(1)	(2)	(3)	(4)	(5)
Januari	35 000	37 667	34 000	35 000
Februari	35 000	37 667	34 000	35 000
Maret	35 000	37 667	34 000	35 000
April	35 000	37 667	34 000	35 000
Mei	37 000	36 000	34 000	35 000
Juni	37 000	35 667	34 000	35 000
Juli	35 000	35 667	34 000	35 000
Agustus	40 000	35 667	34 000	35 000
September	40 000	35 000	34 000	40 000
Oktober	40 000	36 667	34 000	40 000
November	38 000	37 333	34 000	40 000
Desember	40 000	37 333	34 000	40 000
Rata-Rata	37 250	36 667	34 000	36 667

Tabel 89. Harga Produsen Sub Sektor Perikanan Tahun 2020
Kelompok : Penangkapan di Perairan Umum
Jenis Barang : Gabus
Kualitas : Segar
Satuan : Rp / Kg

Lanjutan...

Bulan	K a b u p a t e n			
	Langkat	Batu Bara	Padang Lawas Utara	Labuhanbatu Utara
(1)	(6)	(7)	(8)	(9)
Januari	30 000	24 000	40 000	23 000
Februari	30 000	22 000	40 000	23 000
Maret	30 000	22 000	40 000	23 000
April	30 000	25 000	40 000	23 000
Mei	30 000	28 000	40 000	23 000
Juni	30 000	28 000	40 000	27 000
Juli	30 000	28 000	40 000	27 000
Agustus	30 000	27 000	40 000	27 000
September	30 000	27 000	40 000	27 000
Oktober	30 000	27 000	40 000	27 000
November	30 000	28 000	40 000	27 000
Desember	30 000	28 000	40 000	27 000
Rata-Rata	30 000	26 167	40 000	25 333

Tabel 90. Harga Produsen Sub Sektor Perikanan Tahun 2020
Kelompok : Penangkapan di Perairan Umum
Jenis Barang : Mas Merah
Kualitas : Segar
Satuan : Rp / Kg

Bulan	K a b u p a t e n	
	Tapanuli Selatan	Simalungun
(1)	(2)	(3)
Januari	30 000	40 000
Februari	30 000	40 000
Maret	30 000	40 000
April	30 000	45 000
Mei	30 000	47 500
Juni	30 000	46 000
Juli	30 000	46 500
Agustus	30 000	45 000
September	30 000	46 000
Oktober	30 000	46 000
November	30 000	46 000
Desember	29 000	47 500
Rata-Rata	29 917	44 625

Tabel 91. Harga Produsen Sub Sektor Perikanan Tahun 2020
Kelompok : Penangkapan di Perairan Umum
Jenis Barang : Belut
Kualitas : Segar
Satuan : Rp / Kg

Bulan	K a b u p a t e n			
	Mandailing Natal	Tapanuli Selatan	Batu Bara	Labuhanbatu Utara
(1)	(2)	(3)	(4)	(5)
Januari	35 000	49 000	23 000	29 000
Februari	35 000	44 000	21 000	29 000
Maret	35 000	44 000	21 000	29 000
April	35 000	49 000	24 000	29 000
Mei	38 000	47 500	27 000	29 000
Juni	38 000	45 000	27 000	29 000
Juli	38 000	47 500	28 000	29 000
Agustus	38 000	47 500	27 000	29 000
September	38 000	47 500	27 000	29 000
Oktober	38 000	48 500	26 000	29 000
November	38 000	47 500	26 000	29 000
Desember	45 000	46 500	25 000	29 000
Rata-Rata	37 583	46 958	25 167	29 000

Tabel 92. Harga Produsen Sub Sektor Perikanan Tahun 2020
Kelompok : Penangkapan di Laut
Jenis Barang : Udang
Kualitas : Galah
Satuan : Rp / Kg

Bulan				
	Tapanuli Selatan	Labuhanbatu	Langkat	Nias Selatan
(1)	(2)	(3)	(4)	(5)
Januari	50 000	120 000	190 000	95 000
Februari	50 000	120 000	190 000	95 000
Maret	50 000	120 000	190 000	100 000
April	50 000	120 000	190 000	110 000
Mei	50 000	120 000	190 000	100 000
Juni	50 000	120 000	190 000	100 000
Juli	50 000	120 000	190 000	105 000
Agustus	50 000	130 000	190 000	105 000
September	50 000	130 000	190 000	110 000
Oktober	50 000	130 000	190 000	110 000
November	50 000	130 000	190 000	110 000
Desember	50 000	130 000	190 000	110 000
Rata-Rata	50 000	124 167	190 000	104 167

Tabel 92. Harga Produsen Sub Sektor Perikanan Tahun 2020
Kelompok : Penangkapan di Laut
Jenis Barang : Udang
Kualitas : Galah
Satuan : Rp / Kg

Bulan	Batu Bara	Labuhanbatu Utara	Nias Utara
	(1)	(6)	(7)
Januari	165 000	80 000	145 000
Februari	160 000	80 000	145 000
Maret	160 000	80 000	145 000
April	160 000	80 000	145 000
Mei	160 000	80 000	145 000
Juni	160 000	80 000	145 000
Juli	160 000	80 000	145 000
Agustus	160 000	80 000	145 000
September	160 000	80 000	145 000
Oktober	165 000	80 000	145 000
November	165 000	80 000	140 000
Desember	165 000	80 000	140 000
Rata-Rata	161 667	80 000	144 167

Tabel 93. Harga Produsen Sub Sektor Perikanan Tahun 2020
Kelompok : Penangkapan di Laut
Jenis Barang : Udang
Kualitas : Putih
Satuan : Rp / Kg

Bulan	K a b u p a t e n			
	Labuhanbatu	Langkat	Batu Bara	Labuhanbatu Utara
(1)	(2)	(3)	(4)	(5)
Januari	75 000	60 000	123 000	58 000
Februari	75 000	50 000	120 000	58 000
Maret	75 000	50 000	120 000	58 000
April	75 000	50 000	120 000	58 000
Mei	75 000	50 000	120 000	58 000
Juni	75 000	50 000	120 000	58 000
Juli	75 000	50 000	120 000	58 000
Agustus	75 500	50 000	120 000	58 000
September	75 500	75 000	120 000	58 000
Oktober	75 500	75 000	120 000	58 000
November	75 500	75 000	125 000	58 000
Desember	75 500	75 000	125 000	58 000
Rata-Rata	75 208	59 167	121 083	58 000



Sensus
Penduduk
2020

DATA

MENCERDASKAN BANGSA

<http://sumut.bps.go.id>



**BADAN PUSAT STATISTIK
PROVINSI SUMATERA UTARA**

Jl. Asrama No. 179 Medan 20123

Telp : (061) 8452343, Fax : (061) 8452773

Homepage : <http://sumut.bps.go.id> E-mail : bps1200@bps.go.id

ISSN 2356-1262



9 772356 126000