

BATUNUNGGAL DALAM ANGKA 2015

TRANS STUDIO BANDUNG - CIBANGKONG



Nomor Katalog:
1102001.3273160

Nomor Publikasi BPS:*3273.1520*

Ukuran Buku:
15 cm x 21 cm

Jumlah Halaman:
xxii + 104 Halaman

Naskah:
Riana Safaat, S.Si

Penyunting:
Badan Pusat Statistik Kota Bandung

Gambar Grafik:
Riana Safaat, S.Si

Penerbit:
Badan Pusat Statistik Kota Bandung

Dilarang mengumumkan, mendistribusikan, mengomunikasikan,
dan/atau menggandakan sebagian atau seluruh isi buku ini untuk
tujuan komersil tanpa izin tertulis dari Badan Pusat Statistik

PETA WILAYAH KECAMATAN BATUNUNGGAL

KECAMATAN BATUNUNGGAL

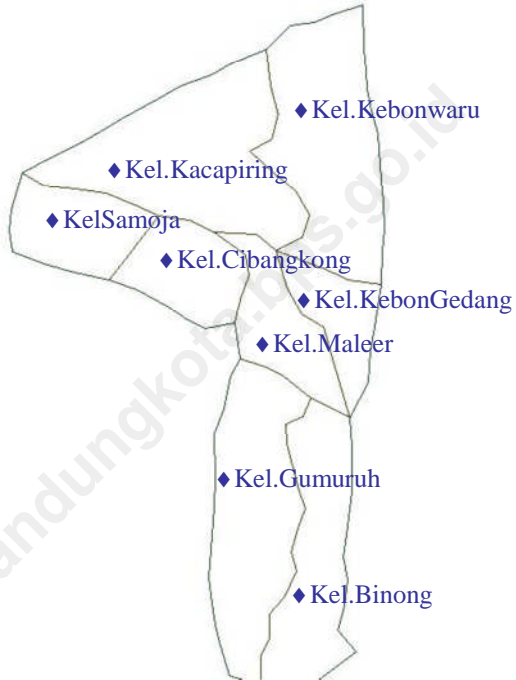



Ir. Hj. Sri Daty
Kepala BPS Kota Bandung



KATA PENGANTAR

Publikasi “Kecamatan Batununggal Dalam Angka Tahun 2015” mencoba menjawab kebutuhan akan data di tingkat wilayah yang lebih kecil, atau lebih dikenal dengan *Small Area Statistic*.

Publikasi ini menyajikan berbagai data keadaan tahun 2014 yang meliputi keadaan Geografis, Pemerintahan, Kependudukan dan Ketenagakerjaan, Sosial, Pertanian, Perindustrian dan Energi, Perdagangan, Komunikasi dan Pariwisata serta Keuangan. Data dalam publikasi ini diperoleh dari berbagai sumber, seperti Kantor Kelurahan, Kantor Kecamatan, BKB, Puskesmas, KUA dan lain-lain.

Publikasi ini mudah-mudahan dapat menambah referensi data di tingkat kecamatan yang tentu saja jauh untuk dikatakan sempurna. Untuk itu, kritik dan saran yang bersifat membangun senantiasa kita harapkan agar di waktu yang akan datang publikasi ini tetap eksis. Apabila masih terdapat data yang kurang informatif, kepada para konsumen data dapat merujuk pada sumber data yang terdapat pada bagian bawah setiap tabel.

Akhirnya, kepada semua pihak yang telah membantu terbitnya publikasi ini, kami ucapkan terimakasih.

Bandung, September 2015

BADAN PUSAT STATISTIK
KOTA BANDUNG
Kepala,

IR. HJ. SRI DATY

DAFTAR ISI

	Halaman
Hal Kutip	i
Peta Kecamatan	iii
Kata Pengantar	vii
Daftar Isi	ix
Daftar Tabel.....	xi
Daftar Gambar	xix
Sekilas Kecamatan	xxi
Bab 1 Geografi.....	1
Bab 2 Pemerintahan	9
Bab 3 Penduduk dan Ketenagakerjaan	17
Bab 4 Sosial	
4.1. Pendidikan.....	33
4.2. Kesehatan.....	42
4.3. Keluarga Berencana	46
4.4. Kesejahteraan Sosial	49
4.5. Agama	53
4.6. Keamanan dan Ketertiban.....	65

DAFTAR ISI

4.7. Sosial Lainnya	70
Bab 5 Pertanian.....	75
Bab 6 Perindustrian dan Energi.....	79
Bab 7 Perdagangan	83
Bab 8 Komunikasi dan Pariwisata	
8.1. Komunikasi	89
8.2. Pariwisata.....	90
Bab 9 Keuangan.....	97

DAFTAR TABEL

<u>Tabel</u>	Judul	<u>Halaman</u>
Bab 1. Geografis		
1.1	Luas Wilayah Menurut Kelurahan di Kecamatan Batununggal Tahun 2014.....	3
1.2	Jarak Antar Kelurahan, Ke Kecamatan dan Ke Pemerintahan Kota Bandung Tahun 2014.....	4
1.3	Jarak Kecamatan Batununggal ke kecamatan lain dan Ke Pemerintahan Kota Bandung Tahun 2014.....	6
Bab 2. Pemerintahan		
2.1	Jumlah RW, RT dan Klasifikasi Kelurahan di Kecamatan Batununggal Tahun 2014.....	12
2.2	Jumlah Pegawai per Kelurahan Dirinci Menurut PNS dan Non PNS serta jenis Kelamin di Lingkungan Pemerintahan Kecamatan Batununggal Tahun 2014.....	13
2.3	Jumlah Pegawai per Kelurahan Menurut Tingkat Pendidikan yang Ditamatkan di Lingkungan Pemerintahan Kecamatan Batununggal Tahun 2014.....	14
2.4	Jumlah Pegawai per Kelurahan Menurut Golongan di Lingkungan Pemerintahan Kecamatan Batununggal Tahun 2014.....	15

<u>Tabel</u>	Judul	<u>Halaman</u>
Bab 3. Penduduk dan Ketenagakerjaan		
3.1	Luas Wilayah, Jumlah dan Kepadatan Penduduk per Kelurahan di Kecamatan Batununggal Tahun 2014.....	19
3.2	Jumlah Penduduk, KK dan Kepadatan per KK Menurut Kelurahan di Kecamatan Batununggal Tahun 2014.....	20
3.3	Jumlah Penduduk Menurut Jenis Kelamin per Kelurahan di Kecamatan Batununggal Tahun 2014.....	21
3.4	Jumlah Penduduk Menurut Jenis Kelamin dan Kelompok Umur di Kecamatan Batununggal Tahun 2014.....	22
3.5	Jumlah Kelahiran dan Kematian Menurut Jenis Kelamin per Kelurahan di Kecamatan Batununggal Tahun 2014.....	23
3.6	Jumlah Migrasi Masuk dan Keluar Menurut Jenis Kelamin per Kelurahan di Kecamatan Batununggal Tahun 2014.....	24
3.7	Penduduk Usia 5 Tahun keatas menurut Jenis Kelamin dan Partisipasi bersekolah perkelurahan di Kecamatan Batununggal Tahun 2014.....	25
3.8	Penduduk 10 Tahun Keatas Menurut Jenis Kelamin dan Pendidikan Tertinggi yang Ditamatkan Di Kecamatan Batununggal Tahun 2014.....	26
3.9	Jumlah Penduduk Menurut Jenis Mata Pencarian per Kelurahan di Kecamatan Batununggal Tahun 2014.....	27

3.10	Jumlah Penduduk Menurut Agama yang Dianut per Kelurahan di Kecamatan Batununggal Tahun 2014	29
------	---	----

<u>Tabel</u>	Judul	<u>Halaman</u>
--------------	-------	----------------

Bab 4. Sosial

4.1.1	Jumlah Sekolah Umum Menurut Tingkatan Sekolah (Negeri dan Swasta) per Kelurahan di Kecamatan Batununggal Tahun 2014.....	33
4.1.2	Jumlah Guru dan Murid TK (Negeri dan Swasta) per Kelurahan di Kecamatan Batununggal Tahun 2014	36
4.1.3	Jumlah Guru dan Murid SD (Negeri dan Swasta) per Kelurahan di Kecamatan Batununggal Tahun 2014.....	37
4.1.4	Jumlah Guru dan Murid SMP (Negeri dan Swasta) per Kelurahan di Kecamatan Batununggal Tahun 2014.....	38
4.1.5	Jumlah Guru dan Murid SMU (Negeri dan Swasta) per Kelurahan di Kecamatan Batununggal Tahun 2014.....	39
4.1.6	Jumlah Dosen dan Mahasiswa D3 / Akademi (Negeri dan Swasta) per Kelurahan di Kecamatan Batununggal Tahun 2014.....	40
4.1.7	Jumlah Dosen dan Mahasiswa D4 & S1 / Perguruan Tinggi (Negeri dan Swasta) per Kelurahan di Kecamatan Batununggal Tahun 2014.....	41
4.2.1	Jumlah Sarana Kesehatan per Kelurahan di Kecamatan Batununggal Tahun 2014.....	42
4.2.2	Jumlah Balita yang Diimunisasi menurut Jenis Imunisasi per Kelurahan di Kecamatan Batununggal Tahun 2014.....	44
4.3.1	Jumlah PUS dan Peserta KB Aktif per Kelurahan di Kecamatan Batununggal Tahun 2014.....	46

<u>Tabel</u>	Judul	<u>Halaman</u>
4.3.2	Jumlah Peserta KB Aktif Menurut Jenis Alat Kontrasepsi yang Digunakan per Kelurahan di Kecamatan Batununggal Tahun 2014.....	47
4.4.1	Jumlah KK dan Jiwa Menurut Tahapan KS per Kelurahan di Kecamatan Batununggal Tahun 2014.....	49
4.4.2	Jumlah KK Penerima Raskin dan Alokasinya per Kelurahan di Kecamatan Batununggal Tahun 2014.....	51
4.4.3	Jumlah Penduduk Penyandang Cacat Menurut Jenisnya per Kelurahan di Kecamatan Batununggal Tahun 2014.....	52
4.5.1	Jumlah Sarana Peribadatan per Kelurahan di Kecamatan Batununggal Tahun 2014.....	53
4.5.2	Jumlah Sarana Kegiatan Agama Islam per Kelurahan di Kecamatan Batununggal Tahun 2014.....	55
4.5.3	Jumlah Sekolah Agama Islam Menurut Tingkatan Sekolah (Negeri dan Swasta) per Kelurahan di Kecamatan Batununggal Tahun 2014.....	56
4.5.4	Jumlah Pemberi dan Penerima Zakat Fitrah per Kelurahan di Kecamatan Batununggal Tahun 2014.....	59
4.5.5	Jumlah Zakat Fitrah Terkumpul Menurut Jenisnya per Kelurahan di Kecamatan Batununggal Tahun 2014.....	60
4.5.6	Jumlah Jemaah Haji Menurut Jenis Kelamin per Kelurahan di Kecamatan Batununggal Tahun 2014.....	61

4.5.7	Jumlah Pemberi dan Penerima Hewan Qurban per Kelurahan di Kecamatan Batununggal Tahun 2014.....	62
-------	---	----

<u>Tabel</u>	Judul	<u>Halaman</u>
4.5.8	Jumlah Hewan Qurban Menurut Jenis per Kelurahan di Kecamatan Batununggal Tahun 2014.....	63
4.5.9	Jumlah Nikah, Talak, Cerai dan Rujuk per Kelurahan di Kecamatan Batununggal Tahun 2014.....	64
4.6.1	Jumlah Gangguan Umum Kamtibmas Menurut Jenis Per Kelurahan di Kecamatan Batununggal Tahun 2014.....	65
4.6.2	Jumlah Kejadian Bencana Alam per Kelurahan di Kecamatan Batununggal Tahun 2014.....	67
4.6.3	Jumlah Korban Akibat Bencana Alam Per Kelurahan di Kecamatan Batununggal Tahun 2014.....	68
4.7.1	Jumlah Pelayanan Kependudukan Menurut Jenis Pelayanan per Kelurahan di Kecamatan Batununggal Tahun 2014.....	70
4.7.2	Jumlah Kelompok Organisasi per Kelurahan di Kecamatan Batununggal Tahun 2014.....	71
4.7.3	Jumlah Sarana Olah Raga Per Kelurahan di Kecamatan Batununggal Tahun 2014.....	72

Bab 5. Pertanian

5.1	Lahan Sawah dan Bukan Sawah (Ha) per Kelurahan di Kecamatan Batununggal Tahun 2014.....	77
5.2	Jumlah Lahan Bukan Sawah Menurut Kegunaannya (Ha) per Kelurahan di Kecamatan	78

DAFTAR GAMBAR

<u>Gambar</u>	Judul	<u>Halaman</u>
	Bab 2. Pemerintahan	
1	Struktur Organisasi Kecamatan Batununggal Tahun 2014.....	11

<http://bandungkota.bps.go.id>

SEKILAS KECAMATAN BATUNUNGGAL

Kecamatan Batununggal adalah satu kecamatan dari 30 (tiga puluh) kecamatan di wilayah Kota Bandung. Dengan luas wilayah 526,94 Ha, Kecamatan Batununggal berada di \pm 755 meter dpl (di atas permukaan laut). Secara geografis Kecamatan Batununggal berbatasan dengan :

- ⊙ Bagian Utara : Kecamatan Bandung Wetan
- ⊙ Bagian Selatan : Kec. Bandung Kidul & Kec. Buah Batu
- ⊙ Bagian Timur : Kecamatan Kiara Condong
- ⊙ Bagian Barat : Kecamatan Lengkong

Menurut administrasi pembangunan, Kecamatan Batununggal dimasukkan ke dalam wilayah Karees. Kecamatan ini terdiri atas 8 kelurahan, yaitu :

- ⊙ Kelurahan Gumuruh
- ⊙ Kelurahan Binong
- ⊙ Kelurahan Kebon Gedang
- ⊙ Kelurahan Maleer
- ⊙ Kelurahan Cibangkong
- ⊙ Kelurahan Samoja
- ⊙ Kelurahan Kacapiring
- ⊙ Kelurahan Kebonwaru

Pada tahun 2014 Jumlah Rukun Warga (RW) dan Rukun Tetangga (RT) dari delapan kelurahan tersebut di atas 83 RW dan 549 RT

<http://bandungkota.bps.go.id>

BAB 1

GEOGRAFI

Tabel 1.1 Luas Wilayah Menurut Kelurahan di Kecamatan Batununggal Tahun 2014

No	Kelurahan	Luas Wilayah (Ha)
(1)	(2)	(3)
1	Gumuruh	95,80
2	Binong	72,00
3	Kebon Gedang	29,00
4	Maleer	38,00
5	Cibangkong	63,82
6	Samoja	54,32
7	Kacapiring	78,00
8	Kebonwaru	96,00
Jumlah		526,94

Sumber : Kantor Kecamatan Batununggal

Tabel 1.2 Jarak Antar Kelurahan, Ke Kecamatan dan Ke Pemerintahan Kota Bandung Tahun 2014

No	Dari	Ke (Km.) :				
		Kel. Gumuruh	Kel. Binong	Kel. Kebon Gedang	Kel. Maleer	Kel. Cibangkong
(1)	(2)	(3)	(4)	(5)	(6)	(7)
1	Kel. Gumuruh	-	0,5	1,0	1,0	1,5
2	Kel. Binong	0,5	-	0,5	0,5	0,5
3	Kel. Kebon Gedang	0,5	0,75	-	0,5	0,5
4	Kel. Maleer	0,5	0,5	0,5	-	0,5
5	Kel. Cibangkong	0,75	1,5	1,0	0,5	-
6	Kel. Samoja	1,5	1,0	1,0	1,0	0,5
7	Kel. Kacapiring	1,5	1,0	2,0	1,0	1,0
8	Kel. Kebonwaru	2,0	1,5	0,75	0,5	1,0
9	Kec. Batununggal	0	0,5	1,0	1,0	1,0
10	Pemkot Bandung	4,0	5,0	3,0	3,0	4,0

Lanjutan Tabel

1.2

No	Dari	Ke (Km.) :				
		Kel. Samoja	Kel. Kacapiring	Kel. Kebonwaru	Kec. Batununggal	Pemkot Bandung
(1)	(2)	(8)	(9)	(10)	(11)	(12)
1	Kel.Gumuruh	2,0	2,0	2,0	0	4,0
2	Kel.Binong	0,75	1,0	1,5	1,0	5,0
3	Kel.Kebon Gedang	1,0	1,5	2,0	1,0	3,0
4	Kel.Maleer	1,0	1,5	2,0	1,0	3,0
5	Kel. Cibangkong	0,5	1,0	1,0	1,5	1,0
6	Kel. Samoja	-	0,5	0,5	1,5	3,0
7	Kel. Kacapiring	1,0	-	1,0	2,0	3,0
8	Kel. Kebonwaru	1,0	1,0	-	2,0	3,0
9	Kec. Batununggal	1,0	1,5	2,0	-	4,0
10	Pemkot Bandung	3,0	3,0	3,0	4,0	-

Sumber : Kantor Kecamatan Batununggal

Tabel 1.3 Jarak Kecamatan Batununggal ke Kecamatan Lain dan Ke Pemerintahan Kota Bandung Tahun 2014

No	Ke Kecamatan :	Dari Kecamatan Batununggal (Km.)
(1)	(2)	(3)
1	Bandung Kulon	10,0
2	Babakan Ciparay	10,0
3	Bojongloa Kaler	8,0
4	Bojongloa Kidul	8,0
5	Astanaanyar	8,0
6	Regol	6,0
7	Lengkong	3,0
8	Bandung Kidul	4,0
9	Buah Batu	7,0
10	Rancasari	7,0

Lanjutan Tabel

1.3

No	Ke Kecamatan :	Dari Kecamatan Batununggal (Km.)
(1)	(2)	(3)
11	Gedebage	7,0
12	Cibiru	10,0
13	Panyileukan	10,0
14	Ujungberung	7,0
15	Cinambo	7,0
16	Arcamanik	6,0
17	Antapani	2,0
18	Mandalajati	2,0
19	Kiaracondong	2,0
20	Batununggal	0

Lanjutan Tabel

1.3

No	Ke Kecamatan :	Dari Kecamatan Batununggal (Km.)
(1)	(2)	(3)
21	Sumur Bandung	5,0
22	Andir	9,0
23	Cicendo	7,0
24	Bandung Wetan	3,0
25	Cibeunying Kidul	3,0
26	Cibeunying Kaler	4,0
27	Coblong	7,0
28	Sukajadi	9,0
29	Sukasari	11,0
30	Cidadap	13,0
31	Pemkot Bandung	5,0

<http://bandungkota.bps.go.id>

BAB 2

PEMERINTAHAN

Gambar 1 Struktur Organisasi Kecamatan Batununggal Tahun 2014

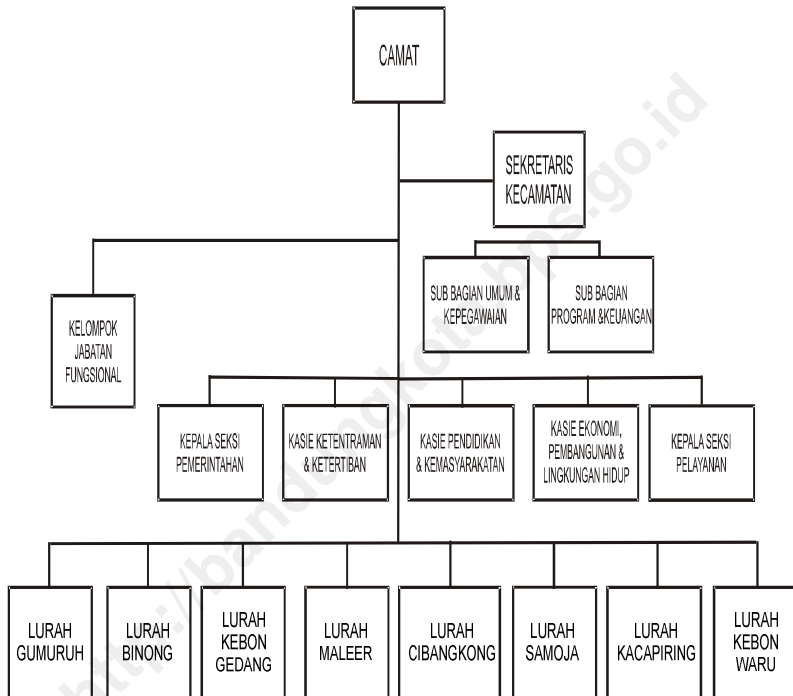

Tabel 2.1 Jumlah RW, RT dan Klasifikasi Kelurahan di Kecamatan Batununggal Tahun 2014

No	Kelurahan	Jumlah			Klasifikasi	
		RW	RT	Swadaya	Swakarsa	Swa sembada
(1)	(2)	(3)	(4)	(5)	(6)	(7)
1	Gumuruh	12	88	-	-	-
2	Binong	10	72	-	-	-
3	Kebon Gedang	8	50	-	-	-
4	Maleer	12	71	-	-	-
5	Cibangkong	13	84	-	-	-
6	Samoja	11	68	-	-	-
7	Kacapiring	9	49	-	-	-
8	Kebonwaru	8	67	-	-	-
Jumlah		83	549	-	-	-

Sumber : Kantor Kecamatan Batununggal

Tabel

2.2

Jumlah Pegawai per Kelurahan Dirinci Menurut PNS dan Non PNS serta jenis Kelamin di Lingkungan Pemerintahan Kecamatan Batununggal Tahun 2014

No	Kelurahan / Kecamatan	PNS (Orang)		Non PNS (Orang)	
		L	P	L	P
(1)	(2)	(3)	(4)	(5)	(6)
1	Gumuruh	4	2	-	-
2	Binong	5	2	-	-
3	Kebon Gedang	5	1	1	-
4	Maleer	4	2	-	-
5	Cibangkong	7	-	-	-
6	Samoja	3	2	-	-
7	Kacapiring	6	1	-	-
8	Kebonwaru	4	3	-	-
9	Kecamatan	12	8	-	-
Jumlah		50	21	1	-

Sumber : Kantor Kecamatan Batununggal

Tabel 2.3 Jumlah Pegawai per Kelurahan Menurut Tingkat Pendidikan yang Ditamatkan di Lingkungan Pemerintahan Kecamatan Batununggal Tahun 2014

No	Kelurahan / Kecamatan	Tidak Tamat SD (Orang)	Tamat SD (Orang)	Tamat SMP (Orang)	Tamat SMA (Orang)	Tamat ≥ S1 (Orang)
(1)	(2)	(3)	(4)	(5)	(6)	(7)
1	Gumuruh	-	-	-	3	3
2	Binong	-	-	-	2	5
3	Kebon Gedang	-	-	-	-	6
4	Maleer	-	-	-	2	4
5	Cibangkong	-	-	-	4	3
6	Samoja	-	-	-	1	4
7	Kacapiring	-	-	-	4	3
8	Kebonwaru	-	-	-	2	5
9	Kecamatan Batununggal	-	-	-	11	9
Jumlah		-	-	-	29	42

Sumber : Kantor Kecamatan Batununggal

Tabel 2.4 Jumlah Pegawai per Kelurahan Menurut Golongan di Lingkungan Pemerintahan Kecamatan Batununggal Tahun 2014

No	Kelurahan / Kecamatan	Golongan I (Orang)	Golongan II (Orang)	Golongan III (Orang)	Golongan IV (Orang)
(1)	(2)	(3)	(4)	(5)	(6)
1	Gumuruh	-	-	5	-
2	Binong	-	1	6	-
3	Kebon Gedang	-	-	6	-
4	Maleer	-	1	6	-
5	Cibangkong	-	1	6	-
6	Samoja	-	1	6	-
7	Kacapiring	-	1	6	-
8	Kebonwaru	-	1	6	-
9	Kecamatan Batununggal	-	7	8	3
Jumlah		-	13	55	3

Sumber : Kantor Kecamatan Batununggal

<http://banjarnegara.bps.go.id>

BAB 3

PENDUDUK DAN KETENAGAKERJAAN

Tabel 3.1 Luas Wilayah, Jumlah dan Kepadatan Penduduk per Kelurahan di Kecamatan Batununggal Tahun 2014

No	Kelurahan	Luas (Ha)	Penduduk (Orang)	Kepadatan / Ha (Orang)
(1)	(2)	(3)	(4)	(5)
1	Gumuruh	95,80	16.285	170
2	Binong	72	16.142	224
3	Kebon Gedang	29	11.080	382
4	Maleer	38	12.967	341
5	Cibangkong	63,82	17.699	278
6	Samoja	54,32	14.964	277
7	Kacapiring	78	9.867	126
8	Kebonwaru	96	15.553	162
Jumlah		526,94	114.557	217

Sumber : Kantor Kecamatan Batununggal

PENDUDUK DAN KETENAGAKERJAAN

Tabel 3.2 Jumlah Penduduk, KK dan Kepadatan per KK Menurut Kelurahan di Kecamatan Batununggal Tahun 2014

No	Kelurahan	Penduduk (Orang)	KK	Kepadatan / KK (Orang)
(1)	(2)	(3)	(4)	(5)
1	Gumuruh	16.361	4.391	0,268
2	Binong	16.034	4.451	0,278
3	Kebon Gedang	11.065	2.678	0,242
4	Maleer	12.977	3.375	0,260
5	Cibangkong	17.728	5.324	0,300
6	Samoja	14.964	3.560	0,238
7	Kacapiring	9.938	2.544	0,256
8	Kebonwaru	15.455	3.392	0,219
Jumlah		114.522	29.805	0,260

Sumber : Kantor Kecamatan Batununggal

Tabel 3.3 Jumlah Penduduk Menurut Jenis Kelamin per Kelurahan di Kecamatan Batununggal Tahun 2014

No	Kelurahan	Jenis Kelamin		
		L (Orang)	P (Orang)	L + P (Orang)
(1)	(2)	(3)	(4)	(5)
1	Gumuruh	8.198	8.090	16.288
2	Binong	7.904	8.238	16.142
3	Kebon Gedang	5.582	5.498	11.080
4	Maleer	6.612	6.355	12.967
5	Cibangkong	8.781	8.918	17.699
6	Samoja	7.559	7.405	14.964
7	Kacapiring	4.716	5.153	9.869
8	Kebonwaru	7.690	7.863	15.553
Jumlah		57.042	57.520	114.562

Sumber : Kantor Kecamatan Batununggal

Tabel 3.4 Jumlah Penduduk Menurut Jenis Kelamin dan Kelompok Umur di Kecamatan Batununggal Tahun 2014

No	Kelompok Umur (Tahun)	Jenis Kelamin		
		L (Orang)	P (Orang)	L + P (Orang)
(1)	(2)	(3)	(4)	(5)
1	0 – 4	4.613	4.897	9.510
2	5 – 9	4.735	4.545	9.280
3	10 – 14	4.990	4.919	9.909
4	15 – 19	6.862	6.227	13.089
5	20 – 24	5.808	5.763	11.571
6	25 – 29	4.939	5.193	10.132
7	30 – 34	4.806	4.660	9.466
8	35 – 39	3.856	3.920	7.776
9	40 – 44	3.871	4.080	7.951
10	45 – 49	3.085	3.462	6.547
11	50 – 54	2.883	2.963	5.846
12	55 – 59	2.561	2.634	5.195
13	60 – 64	2.602	2.725	5.327
14	65 +	1.435	1.533	2.968
Jumlah		57.046	57.521	114.567

Sumber : Kantor Kecamatan Batununggal

Tabel 3.5 Jumlah Kelahiran dan Kematian Menurut Jenis Kelamin per Kelurahan di Kecamatan Batununggal Tahun 2014

No	Kelurahan	Kelahiran (Orang)			Kematian (Orang)		
		L	P	L + P	L	P	L + P
(1)	(2)	(3)	(4)	(5)	(6)	(7)	(8)
1	Gumuruh	40	22	62	25	14	39
2	Binong	105	73	178	43	36	79
3	Kebon Gedang	79	60	139	23	26	49
4	Maleer	69	45	114	36	32	68
5	Cibangkong	80	87	152	43	19	62
6	Samoja	90	74	164	30	40	70
7	Kacapiring	52	48	100	32	19	51
8	Kebonwaru	66	55	121	29	29	58
Jumlah		581	464	1.030	261	215	476

Sumber : Kantor Kecamatan Batununggal

Tabel 3.6 Jumlah Migrasi Masuk dan Keluar Menurut Jenis Kelamin per Kelurahan di Kecamatan Batununggal Tahun 2014

No	Kelurahan	Masuk (Orang)			Keluar (Orang)		
		L	P	L + P	L	P	L + P
(1)	(2)	(3)	(4)	(5)	(6)	(7)	(8)
1	Gumuruh	191	171	362	201	192	393
2	Binong	139	155	294	192	205	397
3	Kebon Gedang	57	57	114	99	81	180
4	Maleer	179	188	367	213	210	423
5	Cibangkong	145	114	192	137	117	254
6	Samoja	84	77	161	147	108	255
7	Kacapiring	42	41	83	98	93	191
8	Kebonwaru	79	75	154	60	50	110
Jumlah		916	878	1.727	1.147	1.056	2.203

Sumber : Kantor Kecamatan Batununggal

Tabel 3.7 Penduduk Usia 5 Tahun keatas menurut Jenis Kelamin dan Partisipasi bersekolah di Kecamatan Batununggal Tahun 2014

No	Status Pendidikan	Jenis Kelamin		
		L	P	L + P
(1)	(2)	(3)	(4)	(5)
1	Tidak / Belum Sekolah	*)	*)	*)
2	Masih Sekolah	*)	*)	*)
3	Tidak Bersekolah Lagi	*)	*)	*)
Jumlah		*)	*)	*)

Sumber : Kantor Kecamatan Batununggal

Keterangan : *) Data tidak tersedia

Tabel 3.8 Penduduk 10 Tahun Keatas Menurut Jenis Kelamin dan Pendidikan Tertinggi yang Ditamatkan Di Kecamatan Batununggal Tahun 2014

No	Pendidikan yang Ditamatkan	Jenis Kelamin		
		L	P	L + P
(1)	(2)	(3)	(4)	(5)
1	Belum Pernah Sekolah	7.425	8.050	15.475
2	Tidak/Belum tamat SD	4.266	4.630	8.896
3	SD / MI / Sederajat	8.233	8.567	16.800
4	SLTP / MTs / Sederajat	9.656	9.213	18.869
5	SMU / MA / SMK / Sederajat	11.227	11.346	22.573
6	Diploma I / II / III / Sarjana Muda	10.164	10.723	20.887
7	Diploma IV / S1 / S2 / S3	3.416	2.789	6.205
Jumlah		57.042	57.520	114.562

Sumber : Kantor Kecamatan Batununggal

Tabel 3.9 Jumlah Penduduk Menurut Jenis Mata Pencaharian per Kelurahan di Kecamatan Batununggal Tahun 2014

No	Kelurahan	Jenis Mata Pencaharian				
		PNS	TNI / POLRI	Pegawai Swasta	Petani	Pe - dagang
(1)	(2)	(3)	(4)	(5)	(6)	(7)
1	Gumuruh	927	119	2.179	-	2.030
2	Binong	380	39	1.083	-	737
3	Kebon Gedang	692	81	768	-	1.119
4	Maleer	1.262	62	2.050	-	1.076
5	Cibangkong	1.990	338	3.666	-	2.975
6	Samoja	973	739	2.471	-	1.561
7	Kacapiring	569	231	1.567	-	492
8	Kebonwaru	698	89	3.622	-	1.959
Jumlah		5.700	1.698	15.561	-	10.122

Sumber : Kantor Kecamatan Batununggal

Lanjutan Tabel

3.9

No	Kelurahan	Jenis Mata Pencaharian			
		Pelajar	Mahasiswa	Pensiunan	Lainnya
(1)	(2)	(8)	(9)	(10)	(11)
1	Gumuruh	3.210	1.836	360	5.623
2	Binong	11.409	1.174	203	1.112
3	Kebon Gedang	2.446	479	500	4.985
4	Maleer	2.079	331	775	5.332
5	Cibangkong	2.555	3.076	1.471	1.628
6	Samoja	2.593	1.076	1.002	4.546
7	Kacapiring	3.935	208	384	2.481
8	Kebonwaru	4.790	1.630	153	2.612
Jumlah		33.017	9.810	4.848	28.319

Sumber : Kantor Kecamatan Batununggal

Tabel 3.10 Jumlah Penduduk Menurut Agama yang Dianut per Kelurahan di Kecamatan Batununggal Tahun 2014

No	Kelurahan	Agama yang Dianut		
		Islam	Protestan	Katholik
(1)	(2)	(3)	(4)	(5)
1	Gumuruh	15.557	449	231
2	Binong	15.629	433	50
3	Kebon Gedang	10.825	173	59
4	Maleer	12.290	581	90
5	Cibangkong	17.274	386	10
6	Samoja	14.107	479	209
7	Kacapiring	9.521	315	16
8	Kebonwaru	14.826	502	122
Jumlah		110.029	3.318	787

Sumber : Kantor Kecamatan Batununggal

Lanjutan Tabel 3.10

No	Kelurahan	Agama yang Dianut		
		Hindu	Budha	Lainnya
(1)	(2)	(6)	(7)	(8)
1	Gumuruh	15	36	-
2	Binong	10	7	13
3	Kebon Gedang	7	16	-
4	Maleer	-	6	-
5	Cibangkong	1	28	-
6	Samoja	60	109	-
7	Kacapiring	4	9	2
8	Kebonwaru	60	43	-
Jumlah		157	254	15

Sumber : Kantor Kecamatan Batununggal

<http://bandungkota.bps.go.id>

BAB 4

SOSIAL

Tabel 4.1.1 Jumlah Sekolah Umum Menurut Tingkatan Sekolah (Negeri dan Swasta) per Kelurahan di Kecamatan Batununggal Tahun 2014

No	Kelurahan	TK		SD	
		Negeri	Swasta	Negeri	Swasta
(1)	(2)	(3)	(4)	(5)	(6)
1	Gumuruh	-	3	6	-
2	Binong	-	6	6	1
3	Kebon Gedang	-	4	-	1
4	Maleer	-	3	6	-
5	Cibangkong	-	3	4	1
6	Samoja	1	1	7	1
7	Kacapiring	-	3	1	-
8	Kebonwaru	-	2	-	2
Jumlah		1	25	30	6

Lanjutan Tabel 4.1.1

No	Kelurahan	SMP		SMA	
		Negeri	Swasta	Negeri	Swasta
(1)	(2)	(3)	(4)	(5)	(6)
1	Gumuruh	-	-	-	-
2	Binong	1	-	-	-
3	Kebon Gedang	-	-	-	-
4	Maleer	-	-	-	-
5	Cibangkong	-	2	-	-
6	Samoja	2	2	-	-
7	Kacapiring	-	1	-	-
8	Kebonwaru	-	-	-	-
Jumlah		3	5	-	-

Lanjutan Tabel 4.1.1

No	Kelurahan	SMK		PT/UNIVERSITAS	
		Negeri	Swasta	Negeri	Swasta
(1)	(2)	(3)	(4)	(5)	(6)
1	Gumuruh	-	-	-	-
2	Binong	-	-	-	-
3	Kebon Gedang	-	-	-	-
4	Maleer	-	-	-	1
5	Cibangkong	-	-	-	1
6	Samoja	-	-	-	1
7	Kacapiring	1	1	-	-
8	Kebonwaru	-	-	-	3
Jumlah		1	1	-	6

Sumber : <http://referensi.data.kemdikbud.go.id>

Tabel 4.1.2 Jumlah Guru dan Murid TK (Negeri dan Swasta) per Kelurahan di Kecamatan Batununggal Tahun 2014

No	Kelurahan	Guru		Murid	
		TK Negeri	TK Swasta	TK Negeri	TK Swasta
(1)	(2)	(3)	(4)	(5)	(6)
1	Gumuruh	-	3	-	63
2	Binong	-	14	-	300
3	Kebon Gedang	-	20	-	291
4	Maleer	-	35	-	327
5	Cibangkong	-	57	-	140
6	Samoja	-	8	-	459
7	Kacapiring	-	9	-	120
8	Kebonwaru	-	8	-	30
Jumlah		-	154	-	1.730

Sumber : Buku Monografi Kelurahan

Tabel 4.1.3 Jumlah Guru dan Murid SD (Negeri dan Swasta) per Kelurahan di Kecamatan Batununggal Tahun 2014

No	Kelurahan	Guru		Murid	
		SD Negeri	SD Swasta	SD Negeri	SD Swasta
(1)	(2)	(3)	(4)	(5)	(6)
1	Gumuruh	70	-	1.117	-
2	Binong	24	-	1.489	29
3	Kebon Gedang	-	6	-	34
4	Maleer	98	10	1.782	99
5	Cibangkong	58	21	601	343
6	Samoja	192	-	1.095	86
7	Kacapiring	24	-	577	-
8	Kebonwaru	-	20	-	192
Jumlah		466	57	6.661	783

Sumber :

Tabel 4.1.4 Jumlah Guru dan Murid SMP (Negeri dan Swasta) per Kelurahan di Kecamatan Batununggal Tahun 2014

No	Kelurahan	Guru		Murid	
		SMP Negeri	SMP Swasta	SMP Negeri	SMP Swasta
(1)	(2)	(3)	(4)	(5)	(6)
1	Gumuruh	-	-	-	-
2	Binong	60	-	1.356	-
3	Kebon Gedang	-	-	-	-
4	Maleer	11	-	150	-
5	Cibangkong	-	12	-	97
6	Samoja	62	16	1.178	355
7	Kacapiring	20	-	200	-
8	Kebonwaru	-	-	-	-
Jumlah		153	28	2.884	452

Sumber : <http://referensi.data.kemdikbud.go.id>

Tabel 4.1.5 Jumlah Guru dan Murid SMA (Negeri dan Swasta) per Kelurahan di Kecamatan Batununggal Tahun 2014

No	Kelurahan	Guru		Murid	
		SMA Negeri	SMA Swasta	SMA Negeri	SMA Swasta
(1)	(2)	(3)	(4)	(5)	(6)
1	Gumuruh	-	-	-	-
2	Binong	-	-	-	-
3	Kebon Gedang	-	-	-	-
4	Maleer	-	-	-	-
5	Cibangkong	-	-	-	-
6	Samoja	-	-	-	-
7	Kacapiring	-	-	-	-
8	Kebonwaru	-	-	-	-
Jumlah		-	-	-	-

Sumber : <http://referensi.data.kemdikbud.go.id>

Tabel 4.1.6 Jumlah Dosen dan Mahasiswa D3/Akademi (Negeri dan Swasta) per Kelurahan di Kecamatan Batununggal Tahun 2014

No	Kelurahan	Dosen		Mahasiswa	
		D3/Ak. Negeri	D3/Ak. Swasta	D3/Ak. Negeri	D3/Ak. Swasta
(1)	(2)	(3)	(4)	(5)	(6)
1	Gumuruh	*	*	*	*
2	Binong	-	13	-	200
3	Kebon Gedang	-	-	-	-
4	Maleer	-	135	-	7.000
5	Cibangkong	-	50	-	140
6	Samoja	-	50	-	140
7	Kacapiring	-	-	-	-
8	Kebonwaru	-	-	-	-
Jumlah		-	248	-	7.480

Sumber : Buku Monografi Kelurahan

Tabel 4.1.7 Jumlah Dosen dan Mahasiswa D4/S1/Perguruan Tinggi (Negeri dan Swasta) per Kelurahan di Kecamatan Batununggal Tahun 2014

No	Kelurahan	Dosen		Mahasiswa	
		D4/S1/PT Negeri	D4/S1/PT Swasta	D4/S1/PT Negeri	D4/S1/PT Swasta
(1)	(2)	(3)	(4)	(5)	(6)
1	Gumuruh	*	*	*	*
2	Binong	-	-	-	-
3	Kebon Gedang	-	-	-	-
4	Maleer	-	-	-	-
5	Cibangkong	-	36	-	166
6	Samoja	-	-	-	-
7	Kacapiring	-	-	-	-
8	Kebonwaru	-	47	-	983
Jumlah		-	83	-	1.149

Sumber :

Tabel 4.2.1 Jumlah Sarana Kesehatan per Kelurahan di Kecamatan Batununggal Tahun 2014

No	Kelurahan	Sarana Pelayanan Kesehatan			
		Rumah Sakit	Puskesmas/Pustu	Posyandu	Praktek Dokter
(1)	(2)	(3)	(4)	(5)	(6)
1	Gumuruh	-	1	16	6
2	Binong	-	-	10	9
3	Kebon Gedang	-	-	12	8
4	Maleer	-	-	13	10
5	Cibangkong	-	-	23	16
6	Samoja	-	-	14	2
7	Kacapiring	-	1	10	24
8	Kebonwaru	-	1	15	15
Jumlah		-	3	113	90

Sumber : Puskesmas Kecamatan Batununggal

Lanjutan Tabel 4.2.1

No	Kelurahan	Sarana Pelayanan Kesehatan		
		Praktek Bidan	Poliklinik	Apotek
(1)	(2)	(7)	(8)	(9)
1	Gumuruh	-	-	1
2	Binong	3	-	3
3	Kebon Gedang	1	-	3
4	Maleer	4	1	1
5	Cibangkong	7	-	2
6	Samoja	3	-	0
7	Kacapiring	-	-	3
8	Kebonwaru	2	-	1
Jumlah		20	1	14

Sumber : Puskesmas Kecamatan Batununggal

Tabel 4.2.2 Jumlah Balita yang Diimunisasi menurut Jenis Imunisasi per Kelurahan di Kecamatan Batununggal Tahun 2014

No	Kelurahan	Jenis Imunisasi				
		DPT – HB COMBO			BCG	Campak
		I	II	III		
(1)	(2)	(3)	(4)	(5)	(6)	(7)
1	Gumuruh	341	321	334	332	329
2	Binong	390	385	376	377	376
3	Kebon Gedang	291	304	289	312	307
4	Maleer	338	320	323	319	316
5	Cibangkong	511	527	482	502	451
6	Samoja	305	317	321	324	333
7	Kacapiring	255	271	259	246	263
8	Kebonwaru	443	427	401	458	422
Jumlah		2.874	2.872	2.785	2.870	2.797

Sumber : Puskesmas Kecamatan Batununggal

Lanjutan Tabel

4.2.2

No	Kelurahan	Jenis Imunisasi					
		TT		POLIO		HEPATITIS	
		I	II	I	II	IV	0
(1)	(2)	(8)	(9)	(10)	(11)	(12)	(13)
1	Gumuruh	317	*)	423	410	*)	*)
2	Binong	358	*)	406	399	*)	*)
3	Kebon Gedang	267	*)	290	279	*)	*)
4	Maleer	308	*)	315	306	*)	*)
5	Cibangkong	469	*)	481	470	*)	*)
6	Samoja	294	*)	328	322	*)	*)
7	Kacapiring	237	*)	281	288	*)	*)
8	Kebonwaru	365	*)	439	447	*)	*)
Jumlah		2.615	*)	2.963	2.921	*)	*)

Sumber : Puskesmas Kecamatan Batununggal

Tabel 4.3.1 Jumlah PUS dan Peserta KB Aktif per Kelurahan di Kecamatan Batununggal Tahun 2014

No	Kelurahan	PUS	Peserta KB Aktif
(1)	(2)	(3)	(4)
1	Gumuruh	2.246	1.452
2	Binong	2.518	1.745
3	Kebon Gedang	1.336	991
4	Maleer	2.081	1.250
5	Cibangkong	2.701	1.751
6	Samoja	1.845	1.252
7	Kacapiring	1.099	666
8	Kebonwaru	1.857	1.261
Jumlah		15.683	10.368

Sumber : Kantor Kecamatan Batununggal

Tabel 4.3.2 Jumlah Peserta KB Aktif Menurut Jenis Alat Kontrasepsi yang Digunakan per Kelurahan di Kecamatan Batununggal Tahun 2014

No	Kelurahan	Alat Kontrasepsi (KB)				
		IUD	Pil	Suntik	Kondom	MOP
(1)	(2)	(3)	(4)	(5)	(6)	(7)
1	Gumuruh	482	223	684	21	4
2	Binong	375	402	897	18	4
3	Kebon Gedang	321	192	455	15	3
4	Maleer	403	152	610	36	3
5	Cibangkong	435	322	921	29	1
6	Samoja	396	223	529	26	1
7	Kacapiring	284	104	225	18	2
8	Kebonwaru	357	252	587	31	0
Jumlah		3.053	1.870	4.908	194	18

Sumber : Kantor Kecamatan Batununggal

Lanjutan Tabel 4.3.2

No	Kelurahan	Alat Kontrasepsi (KB)			
		MOW	Implan	Intravag	Tradisional
(1)	(2)	(8)	(9)	(10)	(11)
1	Gumuruh	21	17	-	-
2	Binong	40	9	-	-
3	Kebon Gedang	5	0	-	-
4	Maleer	36	10	-	-
5	Cibangkong	36	7	-	-
6	Samoja	69	8	-	-
7	Kacapiring	24	8	-	-
8	Kebonwaru	30	4	-	-
Jumlah		261	63	-	-

Sumber : Kantor Kecamatan Batununggal

Tabel Jumlah KK dan Jiwa Menurut Tahapan KSper
Kelurahan di Kecamatan Batununggal Tahun 2014
4.4.1

No	Kelurahan	Pra KS		KS I	
		KK	Jiwa	KK	Jiwa
(1)	(2)	(3)	(4)	(5)	(6)
1	Gumuruh	*)	165	*)	941
2	Binong	*)	542	*)	1.353
3	Kebon Gedang	*)	240	*)	882
4	Maleer	*)	271	*)	1.286
5	Cibangkong	*)	660	*)	2.363
6	Samoja	*)	607	*)	2.048
7	Kacapiring	*)	159	*)	698
8	Kebonwaru	*)	257	*)	1.300
Jumlah		*)	2.901	*)	10.871

Lanjutan Tabel

4.4.1

No	Kelurahan	KS II		KS III Plus	
		KK	Jiwa	KK	Jiwa
(1)	(2)	(7)	(8)	(9)	(10)
1	Gumuruh	*)	1.576	*)	80
2	Binong	*)	1.574	*)	63
3	Kebon Gedang	*)	645	*)	54
4	Maleer	*)	1.313	*)	224
5	Cibangkong	*)	951	*)	35
6	Samoja	*)	207	*)	28
7	Kacapiring	*)	615	*)	178
8	Kebonwaru	*)	654	*)	314
Jumlah		*)	7.535	*)	976

Sumber : Kantor Kecamatan Batununggal

Tabel 4.4.2 Jumlah KK Penerima Raskin dan Alokasinya per Kelurahan di Kecamatan Batununggal Tahun 2014

No	Kelurahan	Jumlah KK	Volume (Kg)
(1)	(2)	(3)	(4)
1	Gumuruh	525	102.375
2	Binong	619	120.705
3	Kebon Gedang	295	57.525
4	Maleer	675	131.625
5	Cibangkong	640	124.800
6	Samoja	473	92.235
7	Kacapiring	153	29.835
8	Kebonwaru	390	76.050
Jumlah		3.770	735.150

Sumber : Kantor Kecamatan Batununggal

Tabel 4.4.3 Jumlah Penduduk Penyandang Cacat Menurut Jenisnya per Kelurahan di Kecamatan Batununggal Tahun 2014

No	Kelurahan	Jenis Cacat yang Disandang					Cacat Ganda	Mental
		Cacat Tubuh	Bisu	Tuli	Buta			
(1)	(2)	(3)	(4)	(5)	(6)	(7)	(8)	
1	Gumuruh	4	8	8	7	-	24	
2	Binong	14	1	-	3	-	7	
3	Kebon Gedang	14	2	2	1	3	17	
4	Maleer	23	3	-	1	-	7	
5	Cibangkong	36	3	1	7	1	23	
6	Samoja	30	4	2	5	2	2	
7	Kacapiring	30	5	1	-	1	23	
8	Kebonwaru	19	10	10	1	2	13	
Jumlah		170	36	24	25	9	116	

Tabel 4.5.1 Jumlah Sarana Peribadatan per Kelurahan di Kecamatan Batununggal Tahun 2014

No	Kelurahan	Jenis Sarana Peribadatan		
		Masjid	Langgar	Mushola
(1)	(2)	(3)	(4)	(5)
1	Gumuruh	14	11	2
2	Binong	18	9	2
3	Kebon Gedang	14	6	-
4	Maleer	18	7	-
5	Cibangkong	18	7	-
6	Samoja	15	6	10
7	Kacapiring	18	6	2
8	Kebonwaru	13	11	4
Jumlah		128	63	20

Sumber : Kantor Urusan Agama Kecamatan Batununggal

Lanjutan Tabel

4.5.1

No	Kelurahan	Jenis Sarana Peribadatan		
		Gereja	Vihara	Pura
(1)	(2)	(6)	(7)	(8)
1	Gumuruh	-	-	-
2	Binong	1	-	-
3	Kebon Gedang	-	-	-
4	Maleer	2	-	-
5	Cibangkong	-	1	-
6	Samoja	-	-	-
7	Kacapiring	3	-	-
8	Kebonwaru	1	-	-
Jumlah		7	1	-

Sumber : Kantor Urusan Agama Kecamatan Batununggal

Tabel 4.5.2 Jumlah Sarana Kegiatan Agama Islam per Kelurahan di Kecamatan Batununggal Tahun 2014

No	Kelurahan	Ulama	DKM	Majelis Taklim	Perpustakaan Masjid
(1)	(2)	(3)	(4)	(5)	(6)
1	Gumuruh	14	16	7	1
2	Binong	15	20	7	-
3	Kebon Gedang	9	14	14	-
4	Maleer	15	18	10	-
5	Cibangkong	10	18	12	-
6	Samoja	14	25	6	-
7	Kacapiring	12	20	6	-
8	Kebonwaru	15	17	11	-
Jumlah		104	148	73	1

Sumber : Kantor Urusan Agama Kecamatan Batununggal

Tabel 4.5.3 Jumlah Sekolah Agama Islam Menurut Tingkatan Sekolah (Negeri dan Swasta) per Kelurahan di Kecamatan Batununggal Tahun 2014

No	Kelurahan	TKA / TPA		R A	
		Negeri	Swasta	Negeri	Swasta
(1)	(2)	(3)	(4)	(5)	(6)
1	Gumuruh	-	1	-	1
2	Binong	-	1	-	1
3	Kebon Gedang	-	2	-	2
4	Maleer	-	1	-	1
5	Cibangkong	-	1	-	1
6	Samoja	-	1	-	1
7	Kacapiring	-	1	-	1
8	Kebonwaru	-	1	-	1
Jumlah		-	9	-	9

Lanjutan Tabel

4.5.3

No	Kelurahan	M I		MTs	
		Negeri	Swasta	Negeri	Swasta
(1)	(2)	(7)	(8)	(9)	(10)
1	Gumuruh	-	-	-	-
2	Binong	-	-	-	-
3	Kebon Gedang	-	-	-	-
4	Maleer	1	-	-	1
5	Cibangkong	-	-	-	-
6	Samoja	-	-	-	-
7	Kacapiring	-	-	-	-
8	Kebonwaru	-	-	-	-
Jumlah		1	-	-	1

Lanjutan Tabel

4.5.3

No	Kelurahan	M A	
		Negeri	Swasta
(1)	(2)	(11)	(12)
1	Gumuruh	-	-
2	Binong	-	-
3	Kebon Gedang	-	-
4	Maleer	-	-
5	Cibangkong	-	-
6	Samoja	-	-
7	Kacapiring	-	-
8	Kebonwaru	-	-
Jumlah		-	-

Sumber : Kantor Urusan Agama Kecamatan Batununggal

Tabel 4.5.4 Jumlah Pemberi dan Penerima Zakat Fitrah per Kelurahan di Kecamatan Batununggal Tahun 2014

No	Kelurahan	Pemberi Zakat (Orang)	Penerima Zakat (Orang)
(1)	(2)	(3)	(4)
1	Gumuruh	9.358	1.550
2	Binong	9.377	1.560
3	Kebon Gedang	6.523	1.085
4	Maleer	7.358	1.225
5	Cibangkong	10.327	1.720
6	Samoja	8.422	1.400
7	Kacapiring	5.710	951
8	Kebonwaru	8.899	1.483
Jumlah		65.923	10.974

Sumber : Kantor Urusan Agama Kecamatan Batununggal

Tabel 4.5.5 Jumlah Zakat Fitrah Terkumpul Menurut Jenisnya per Kelurahan di Kecamatan Batununggal Tahun 2014

No	Kelurahan	Jenis Zakat Fitrah	
		Beras (Kg)	Uang (Rp)
(1)	(2)	(3)	(4)
1	Gumuruh	1.238	253.345.000
2	Binong	1.250	255.213.000
3	Kebon Gedang	863	177.617.000
4	Maleer	975	200.330.000
5	Cibangkong	1.375	281.088.000
6	Samoja	1.125	229.195.000
7	Kacapiring	1.428	147.746.000
8	Kebonwaru	2.225	230.258.000
Jumlah		10.478	1.774.398.000

Sumber : Kantor Urusan Agama Kecamatan Batununggal

Tabel 4.5.6 Jumlah Jemaah Haji Menurut Jenis Kelamin per Kelurahan di Kecamatan Batununggal Tahun 2014

No	Kelurahan	Jenis Kelamin		
		L	P	L + P
(1)	(2)	(3)	(4)	(5)
1	Gumuruh	8	12	20
2	Binong	7	8	15
3	Kebon Gedang	-	-	-
4	Maleer	2	3	5
5	Cibangkong	3	3	6
6	Samoja	-	1	1
7	Kacapiring	3	9	12
8	Kebonwaru	3	3	6
Jumlah		26	39	65

Sumber : Kantor Urusan Agama Kecamatan Batununggal

Tabel 4.5.7 Jumlah Pemberi dan Penerima Hewan Qurban per Kelurahan di Kecamatan Batununggal Tahun 2014

No	Kelurahan	Pemberi Qurban (Orang)	Penerima Qurban (Orang)
(1)	(2)	(3)	(4)
1	Gumuruh	412	*)
2	Binong	336	*)
3	Kebon Gedang	214	*)
4	Maleer	157	*)
5	Cibangkong	311	*)
6	Samoja	134	*)
7	Kacapiring	145	*)
8	Kebonwaru	332	*)
Jumlah		2.041	*)

Sumber : Kantor Urusan Agama Kecamatan Batununggal

Tabel 4.5.8 Jumlah Hewan Qurban Menurut Jenis per Kelurahan di Kecamatan Batununggal Tahun 2014

No	Kelurahan	Jenis Hewan Qurban			
		Kerbau	Sapi	Kambing	Domba
(1)	(2)	(3)	(4)	(5)	(6)
1	Gumuruh	-	40	-	132
2	Binong	-	44	-	28
3	Kebon Gedang	-	26	-	32
4	Maleer	-	15	-	52
5	Cibangkong	-	35	-	66
6	Samoja	-	17	-	15
7	Kacapiring	-	17	-	26
8	Kebonwaru	-	31	-	115
Jumlah		-	225	-	466

Sumber : Kantor Urusan Agama Kecamatan Batununggal

Tabel 4.5.9 Jumlah Nikah, Talak, Cerai dan Rujuk per Kelurahan di Kecamatan Batununggal Tahun 2014

No	Kelurahan	Nikah	Talak	Cerai	Rujuk
(1)	(2)	(3)	(4)	(5)	(6)
1	Gumuruh	82	*)	*)	*)
2	Binong	106	*)	*)	*)
3	Kebon Gedang	54	*)	*)	*)
4	Maleer	85	*)	*)	*)
5	Cibangkong	93	*)	*)	*)
6	Samoja	62	*)	*)	*)
7	Kacapiring	43	*)	*)	*)
8	Kebonwaru	81	*)	*)	*)
Jumlah		606	*)	*)	*)

Sumber : Kantor Urusan Agama Kecamatan Batununggal

Tabel 4.6.1 Jumlah Gangguan Umum Kamtibmas Menurut Jenis Per Kelurahan di Kecamatan Batununggal Tahun 2014

No	Kelurahan	Jenis Gangguan Umum Kamtibmas			
		Ke - bakaran	Penipuan	Peng - rusakan	Temu Mayat
(1)	(2)	(3)	(4)	(5)	(6)
1	Gumuruh	*)	*)	*)	*)
2	Binong	*)	*)	*)	*)
3	Kebon Gedang	*)	*)	*)	*)
4	Maleer	*)	*)	*)	*)
5	Cibangkong	*)	*)	*)	*)
6	Samoja	*)	*)	*)	*)
7	Kacapiring	*)	*)	*)	*)
8	Kebonwaru	*)	*)	*)	*)
Jumlah		*)	*)	*)	*)

Sumber : Polsek Kecamatan Batununggal

Lanjutan Tabel

4.6.1

No	Kelurahan	Jenis Gangguan Umum Kamtibmas		
		Perkelahian	Pencurian	Perampokan
(1)	(2)	(7)	(8)	(9)
1	Gumuruh	*)	*)	*)
2	Binong	*)	*)	*)
3	Kebon Gedang	*)	*)	*)
4	Maleer	*)	*)	*)
5	Cibangkong	*)	*)	*)
6	Samoja	*)	*)	*)
7	Kacapiring	*)	*)	*)
8	Kebonwaru	*)	*)	*)
Jumlah		*)	*)	*)

Sumber : Polsek Kecamatan Batununggal

Tabel 4.6.2 Jumlah Kejadian Bencana Alam per Kelurahan di Kecamatan Batununggal Tahun 2014

No	Kelurahan	Jenis Bencana Alam				
		Banjir	Ke - bakaran	Angin Topan	Tanah Longsor	Lain- lain
(1)	(2)	(3)	(4)	(5)	(6)	(7)
1	Gumuruh	*)	*)	*)	*)	*)
2	Binong	*)	*)	*)	*)	*)
3	Kebon Gedang	*)	*)	*)	*)	*)
4	Maleer	*)	*)	*)	*)	*)
5	Cibangkong	*)	*)	*)	*)	*)
6	Samoja	*)	*)	*)	*)	*)
7	Kacapiring	*)	*)	*)	*)	*)
8	Kebonwaru	*)	*)	*)	*)	*)
Jumlah		*)	*)	*)	*)	*)

Sumber : Polsek Kecamatan Batununggal

Tabel 4.6.3 Jumlah Korban Akibat Bencana Alam Per Kelurahan di Kecamatan Batununggal Tahun 2014

No	Kelurahan	Jenis Korban			
		Orang Meninggal	Orang Menderita/Luka	Ternak Mati	Bangunan Terendam
(1)	(2)	(3)	(4)	(5)	(6)
1	Gumuruh	*)	*)	*)	*)
2	Binong	*)	*)	*)	*)
3	Kebon Gedang	*)	*)	*)	*)
4	Maleer	*)	*)	*)	*)
5	Cibangkong	*)	*)	*)	*)
6	Samoja	*)	*)	*)	*)
7	Kacapiring	*)	*)	*)	*)
8	Kebonwaru	*)	*)	*)	*)
Jumlah		*)	*)	*)	*)

Sumber : Polsek Kecamatan Batununggal

Lanjutan Tabel

4.6.3

No	Kelurahan	Jenis Korban			
		Bangunan Rusak	Bangunan Hancur	Sawah/Ladang/Rusak	Kerugian (Rp.000,-)
(1)	(2)	(7)	(8)	(9)	(10)
1	Gumuruh	*)	*)	*)	*)
2	Binong	*)	*)	*)	*)
3	Kebon Gedang	*)	*)	*)	*)
4	Maleer	*)	*)	*)	*)
5	Cibangkong	*)	*)	*)	*)
6	Samoja	*)	*)	*)	*)
7	Kacapiring	*)	*)	*)	*)
8	Kebonwaru	*)	*)	*)	*)
Jumlah		*)	*)	*)	*)

Sumber : Polsek Kecamatan Batununggal

Tabel 4.7.1 Jumlah Pelayanan Kependudukan Menurut Jenis Pelayanan per Kelurahan di Kecamatan Batununggal Tahun 2014

No	Kelurahan	Jenis Pelayanan				
		KTP	KK	KIPEM	Serba guna	Lainnya
(1)	(2)	(3)	(4)	(5)	(6)	(7)
1	Gumuruh	1.034	1.095	*)	827	2.893
2	Binong	460	554	*)	900	336
3	Kebon Gedang	*)	*)	*)	*)	*)
4	Maleer	*)	*)	*)	*)	*)
5	Cibangkong	2.062	2.277	*)	756	*)
6	Samoja	340	371	*)	843	*)
7	Kacapiring	554	724	*)	498	867
8	Kebonwaru	538	709	*)	437	*)
Jumlah						

Sumber : Kantor Kecamatan Batununggal

Tabel 4.7.2 Jumlah Kelompok Organisasi per Kelurahan di Kecamatan Batununggal Tahun 2014

No	Kelurahan	Jenis Kelompok Organisasi				
		LPM	Karang Taruna	Kesenian	Olah Raga	Lainnya
(1)	(2)	(3)	(4)	(5)	(6)	(7)
1	Gumuruh	1	13	6	2	-
2	Binong	1	11	1	1	5
3	Kebon Gedang	1	9	1	2	-
4	Maleer	1	13	1	12	1
5	Cibangkong	1	14	1	-	-
6	Samoja	1	12	3	-	-
7	Kacapiring	1	10	1	-	-
8	Kebonwaru	1	9	4	4	-
Jumlah		8	91	18	21	6

Sumber : Kantor Kecamatan Batununggal & Kantor Kelurahan Di Wilayah Batununggal

Tabel 4.7.3 Jumlah Sarana Olah Raga Per Kelurahan di Kecamatan Batununggal Tahun 2014

No	Kelurahan	Sarana Olah Raga			
		Basket	Bulu tangkis	Futsal	Golf
(1)	(2)	(3)	(4)	(5)	(6)
1	Gumuruh	-	2	1	-
2	Binong	1	2	1	-
3	Kebon Gedang	-	2	-	-
4	Maleer	-	6	1	-
5	Cibangkong	-	10	-	-
6	Samoja	-	1	1	-
7	Kacapiring	-	-	-	-
8	Kebonwaru	2	-	1	-
Jumlah		3	24	5	-

Sumber : Kantor Kecamatan Batununggal & Kantor Kelurahan Di Wilayah Batununggal

Lanjutan Tabel

4.7.3

No	Kelurahan	Sarana Olah Raga		
		Pacuan Kuda	Sepak Bola	TenisLapang
(1)	(2)	(7)	(8)	(9)
1	Gumuruh	-	-	-
2	Binong	-	-	1
3	Kebon Gedang	-	-	-
4	Maleer	-	-	-
5	Cibangkong	-	-	-
6	Samoja	-	-	-
7	Kacapiring	-	1	1
8	Kebonwaru	-	1	1
Jumlah		-	2	3

Sumber : Kantor Kecamatan Batununggal & Kantor Kelurahan Di Wilayah Batununggal

<http://bandungkota.bps.go.id>

BAB 5

PERTANIAN

Tabel 5.1 Lahan Sawah dan Bukan Sawah (Ha) per Kelurahan di Kecamatan Batununggal Tahun 2014

No	Kelurahan	Sawah (Ha)	Bukan Sawah (Ha)
(1)	(2)	(3)	(4)
1	Gumuruh	-	95,80
2	Binong	4	68
3	Kebon Gedang	-	29
4	Maleer	-	38
5	Cibangkong	-	63,87
6	Samoja	-	54,32
7	Kacapiring	-	78
8	Kebonwaru	-	96
Jumlah		4	522,9

Sumber : Kantor Kecamatan Batununggal

Tabel 5.2 Jumlah Lahan Bukan Sawah Menurut Kegunaannya (Ha) per Kelurahan di Kecamatan Batununggal Tahun 2014

No	Kelurahan	Kegunaan Lahan (Ha)				
		Ladang/Huma/Kebun/Kolam/Tegalan	Perumahan dan Perkara ngannya	Bangunan Lainnya dan Perkara ngannya	Sementara tidak Diusahakan	Lainnya
(1)	(2)	(3)	(4)	(5)	(6)	(7)
1	Gumuruh	-	95,80	-	-	-
2	Binong	-	68	-	-	-
3	Kebon Gedang	-	29	-	-	-
4	Maleer	-	38	-	-	-
5	Cibangkong	-	63,87	-	-	-
6	Samoja	-	54,32	-	-	-
7	Kacapiring	-	78	-	-	-
8	Kebonwaru	-	96	-	-	-
Jumlah		-	522,9	-	-	-

Sumber : Kantor Kecamatan Batununggal

<http://bandungkota.bps.go.id>

BAB 6

PERINDUSTRIAN & ENERGI

Tabel 6.1 Jumlah Industri Menurut Klasifikasi per Kelurahan di Kecamatan Batununggal Tahun 2014

No	Kelurahan	Klasifikasi Industri		
		Besar	Sedang	IKKR
(1)	(2)	(3)	(4)	(5)
1	Gumuruh	1	10	184
2	Binong	-	640	7
3	Kebon Gedang	3	-	76
4	Maleer	2	3	27
5	Cibangkong	-	10	46
6	Samoja	-	2	7
7	Kacapiring	-	1	13
8	Kebonwaru	4	8	280
Jumlah		10	674	640

Sumber : Buku Monografi Kelurahan

Tabel 6.2 Jumlah SPBU, PAM Swasta, Listrik Non PLN per Kelurahan di Kecamatan Batununggal Tahun 2014

No	Kelurahan	Jumlah Usaha / Perusahaan		
		SPBU	PAM Swasta	Listrik Non PLN
(1)	(2)	(3)	(4)	(5)
1	Gumuruh	-	-	-
2	Binong	1	-	-
3	Kebon Gedang	-	-	-
4	Maleer	-	-	-
5	Cibangkong	1	-	-
6	Samoja	-	-	-
7	Kacapiring	1	-	-
8	Kebonwaru	1	-	-
Jumlah		4	-	-

Sumber : Kantor Kecamatan Batununggal

<http://bandungkota.bps.go.id>

BAB 7

PERDAGANGAN

Tabel 7 Jumlah Pasar Menurut Jenis per Kelurahan di Kecamatan Batununggal Tahun 2014

No	Kelurahan	Pasar Tradisional	Pasar Induk	Pasar Modern	
				Kelompok Pertokoan	Mini Market
(1)	(2)	(3)	(4)	(5)	(6)
1	Gumuruh	-	-	2	2
2	Binong	2	-	2	2
3	Kebon Gedang	-	-	1	1
4	Maleer	-	-	2	2
5	Cibangkong	1	-	1	-
6	Samoja	1	-	2	3
7	Kacapiring	-	-	1	1
8	Kebonwaru	-	-	3	1
Jumlah		4	-	14	12

Sumber : Kantor Kecamatan Batununggal & Kantor Kelurahan Di Wilayah Batununggal

Lanjutan Tabel

7

No	Kelurahan	Pasar Modern				
		Toserba	Depart Store	Super Market	Hyper Market	Mall
(1)	(2)	(7)	(8)	(9)	(10)	(11)
1	Gumuruh	-	-	-	-	-
2	Binong	1	-	1	-	-
3	Kebon Gedang	2	-	-	-	-
4	Maleer	2	-	1	-	-
5	Cibangkong	-	-	-	-	1
6	Samoja	-	-	1	-	-
7	Kacapiring	2	-	-	-	-
8	Kebonwaru	1	-	-	-	-
Jumlah		8	-	3	-	1

Sumber : Kantor Kecamatan Batununggal & Kantor Kelurahan Di Wilayah Batununggal

<http://bandungkota.bps.go.id>

BAB 8

KOMUNIKASI & PARIWISATA

Tabel 8.1 Jumlah Sarana Komunikasi per Kelurahan di Kecamatan Batununggal Tahun 2014

No	Kelurahan	Sarana Komunikasi				Telepon Umum Koin/Kartu
		Kantor Pos	Stasiun Radio	Wartel	Warnet	
(1)	(2)	(3)	(4)	(5)	(6)	(7)
1	Gumuruh	1	-	-	8	-
2	Binong	-	1	4	10	-
3	Kebon Gedang	-	-	-	4	1
4	Maleer	-	-	5	15	15
5	Cibangkong	-	-	5	12	1
6	Samoja	-	-	-	6	-
7	Kacapiring	2	-	-	2	-
8	Kebonwaru	1	1	-	4	8
Jumlah		4	2	14	61	25

Sumber : Kantor Kecamatan Batununggal & Kantor Kelurahan Di Wilayah Batununggal

Tabel 8.2.1 Jumlah Hotel dan Akomodasi Lainnya per Kelurahan di Kecamatan Batununggal Tahun 2014

No	Kelurahan	Hotel & Akomodasi			
		Bintang 5	Bintang 4	Bintang 3	Bintang 2
(1)	(2)	(3)	(4)	(5)	(6)
1	Gumuruh	-	-	-	-
2	Binong	-	-	-	-
3	Kebon Gedang	-	-	-	-
4	Maleer	-	-	-	-
5	Cibangkong	2	-	-	-
6	Samoja	-	-	-	-
7	Kacapiring	-	-	-	-
8	Kebonwaru	-	-	-	-
Jumlah		2	-	-	-

Sumber : Kantor Kecamatan Batununggal & Kantor Kelurahan Di Wilayah Batununggal

Lanjutan Tabel 8.2.1

No	Kelurahan	Hotel & Akomodasi		
		Bintang 1	Melati	Akomodasi Lainnya
(1)	(2)	(7)	(8)	(9)
1	Gumuruh	-	-	1
2	Binong	-	-	2
3	Kebon Gedang	-	-	-
4	Maleer	-	-	3
5	Cibangkong	-	1	1
6	Samoja	-	1	-
7	Kacapiring	-	1	1
8	Kebonwaru	-	-	-
Jumlah		-	3	8

Sumber : Kantor Kecamatan Batununggal & Kantor Kelurahan Di Wilayah Batununggal

Tabel 8.2.2 Jumlah Warung Makan, Rumah Makan dan Restoran perKelurahan di Kecamatan Batununggal Tahun 2014

No	Kelurahan	Jenis Sarana		
		Warung Makan	Rumah Makan	Restoran
(1)	(2)	(3)	(4)	(5)
1	Gumuruh	146	10	-
2	Binong	110	15	-
3	Kebon Gedang	40	4	-
4	Maleer	39	2	-
5	Cibangkong	15	-	-
6	Samoja	12	1	1
7	Kacapiring	120	2	20
8	Kebonwaru	13	2	-
Jumlah		495	24	21

Sumber : Kantor Kecamatan Batununggal & Kantor Kelurahan Di Wilayah Batununggal

Tabel 8.2.3 Jumlah Sarana Pariwisata dan Rekreasi per Kelurahan di Kecamatan Batununggal Tahun 2014

Sarana Pariwisata dan Rekreasi						
No	Kelurahan	Bioskop	Klab Malam	P u b	Ice Skating	Karaoke
(1)	(2)	(3)	(4)	(5)	(6)	(7)
1	Gumuruh	-	-	-	-	-
2	Binong	-	-	-	-	2
3	Kebon Gedang	-	-	-	-	-
4	Maleer	-	-	-	-	-
5	Cibangkong	1	-	-	-	-
6	Samoja	-	1	1	-	1
7	Kacapiring	-	-	-	-	1
8	Kebonwaru	-	-	-	-	-
Jumlah		1	1	1	-	4

Sumber : Kantor Kecamatan Batununggal & Kantor Kelurahan Di Wilayah Batununggal

Lanjutan Tabel

8.2.3

		Sarana Pariwisata dan Rekreasi					
No	Kelurahan	Kolam Renang	Pusat Kebugaran	Diskotik	Billiard	Gedung Pertunjukan	Mesin Mainan Anak
(1)	(2)	(8)	(9)	(10)	(11)	(12)	(13)
1	Gumuruh	1	-	-	-	-	-
2	Binong	-	-	-	-	-	-
3	Kebon Gedang	-	-	-	-	-	-
4	Maleer	-	-	-	-	-	-
5	Cibangkong	-	-	-	-	-	-
6	Samoja	-	1	1	1	-	-
7	Kacapiring	-	1	-	1	-	-
8	Kebonwaru	1	-	-	-	-	-
Jumlah		2	2	1	2	-	-

Lanjutan Tabel

8.2.3

Sarana Pariwisata dan Rekreasi							
No	Kelurahan	Sanggar Seni/Tari	Panti Pijat	Golf	Bowling	Galeri	Museum
(1)	(2)	(14)	(15)	(16)	(17)	(18)	(19)
1	Gumuruh	6	2	-	-	-	-
2	Binong	1	10	-	-	-	-
3	Kebon Gedang	3	-	-	-	-	-
4	Maleer	1	-	-	-	-	-
5	Cibangkong	1	2	-	-	-	-
6	Samoja	1	1	-	-	-	-
7	Kacapiring	1	2	-	-	-	-
8	Kebonwaru	26	2	-	-	-	-
Jumlah		40	19	-	-	-	-

Sumber : Kantor Kecamatan Batununggal & Kantor Kelurahan Di Wilayah Batununggal

<http://bandungkota.bps.go.id>

BAB 9

KEUANGAN

Tabel 9.1 Jumlah Target dan Realisasi Penerimaan Anggaran perKelurahan di Kecamatan Batununggal Tahun 2014

No	Kelurahan	Realisasi Penerimaan Rp. (000,00)			
		Rutin		Pembangunan	
		Target	Realisasi	Target	Realisasi
(1)	(2)	(3)	(4)	(5)	(6)
1	Gumuruh	583.200	518.762	335.682	307.495
2	Binong	559.500	451.503	110.714	79.373
3	Kebon Gedang	409.100	360.734	160.182	136.393
4	Maleer	495.700	432.903	144.602	106.090
5	Cibangkong	551.700	502.260	1.248.130	1.190.516
6	Samoja	510.915	475.478	214.441	162.694
7	Kacapiring	444.100	422.857	1.290.439	1.059.104
8	Kebonwaru	495.900	468.744	137.930	96.127
Jumlah		4.050.115	3.633.241	3.642.120	3.137.792

Sumber : Kantor Kecamatan Batununggal

Lanjutan Tabel

9.1

No	Kelurahan	Realisasi Penerimaan Rp. (000,00)	
		Jumlah	
		Target	Realisasi
(1)	(2)	(7)	(8)
1	Gumuruh	918.882	826.257
2	Binong	670.214	530.876
3	Kebon Gedang	569.282	497.127
4	Maleer	640.302	538.993
5	Cibangkong	1.799.830	1.692.776
6	Samoja	725.356	638.172
7	Kacapiring	1.734.539	1.481.962
8	Kebonwaru	633.830	564.871
	Jumlah	7.692.235	6.771.034

Sumber : Kantor Kecamatan Batununggal & Kantor Kelurahan Di Wilayah Batununggal

Tabel 9.2 Jumlah Wajib Pajak dan Penerimaan PBB per Kelurahan di Kecamatan Batununggal Tahun 2014

No	Kelurahan	Jumlah Wajib Pajak	
		Target	Realisasi
(1)	(2)	(3)	(4)
1	Gumuruh	3.481	3.080
2	Binong	*)	*)
3	Kebon Gedang	2.678	*)
4	Maleer	*)	*)
5	Cibangkong	*)	*)
6	Samoja	2.126	2.126
7	Kacapiring	1.292	*)
8	Kebonwaru	2.547	*)
Jumlah		*)	*)

Sumber : Kantor Kantor Kelurahan Di Wilayah Batununggal

Lanjutan Tabel 9.2

No	Kelurahan	Jumlah Penerimaan (Rp.)	
		Target	Realisasi
(1)	(2)	(5)	(6)
1	Gumuruh	1.644.611.334	1.455.279.125
2	Binong	*)	*)
3	Kebon Gedang	217.332.338	*)
4	Maleer	*)	*)
5	Cibangkong	*)	*)
6	Samoja	876.000.000	876.000.000
7	Kacapiring	*)	*)
8	Kebonwaru	*)	*)
	Jumlah	*)	*)

Sumber : Kantor Kantor Kelurahan Di Wilayah Batununggal

Tabel 9.3 Jumlah Lembaga Keuangan per Kelurahan di Kecamatan Batununggal Tahun 2014

No	Kelurahan	Bank			
		Umum	BPR	BMT	Syariah
(1)	(2)	(3)	(4)	(5)	(6)
1	Gumuruh	1	-	-	-
2	Binong	2	-	-	-
3	Kebon Gedang	4	-	-	-
4	Maleer	1	-	-	-
5	Cibangkong	2	-	-	-
6	Samoja	-	-	-	-
7	Kacapiring	6	-	-	-
8	Kebonwaru	4	-	-	-
Jumlah		20	-	-	-

Sumber : Kantor Kecamatan Batununggal & Kantor Kelurahan Di Wilayah Batununggal

Lanjutan Tabel

9.3

No	Kelurahan	Non Bank			
		Koperasi	Pegadaian	Asuransi	Money Changer
(1)	(2)	(7)	(8)	(9)	(10)
1	Gumuruh	3	-	-	-
2	Binong	2	-	-	-
3	Kebon Gedang	3	-	-	-
4	Maleer	4	-	-	-
5	Cibangkong	6	-	-	-
6	Samoja	4	-	-	-
7	Kacapiring	17	1	-	-
8	Kebonwaru	2	-	-	-
Jumlah		41	1	-	-

Sumber : Kantor Kecamatan Batununggal & Kantor Kelurahan Di Wilayah Batununggal

D A T A

MENCERDASKAN BANGSA



BADAN PUSAT STATISTIK KOTA BANDUNG
Jl. Jend. Gatot Subroto No. 93 Telp. (022) 7305091
email : bps3273@bps.go.id