

# DATA

MENCERDASKAN BANGSA

KECAMATAN PURWODADI

DALAM ANGKA

2011



**BADAN PUSAT STATISTIK KABUPATEN PURWOREJO**

Jl Banyuurip Telpn (0275) 321218 Purworejo 54171

Website : [purworejokab.bps.go.id](http://purworejokab.bps.go.id)

Email : [bps3306@mailhost.bps.go.id](mailto:bps3306@mailhost.bps.go.id)



**BADAN PUSAT STATISTIK KABUPATEN PURWOREJO**

## **KECAMATAN PURWODADI DALAM ANGKA 2011**

ISSN : 0852.0140

Nomor Publikasi/*Publication Number* : 330605.12.05

Katalog BPS/*BPS Catalog* : 1102001.3306030

Ukuran Buku/*Book Size* : 15 X 21 cm

Jumlah Halaman/*Total Page* : 78

Naskah/*Manuscript* :

Koordinator Statistik Kecamatan Purwodadi 2011

Gambar Kulit/*Cover Design* :

Koordinator Statistik Kecamatan Purwodadi 2011

Diterbitkan Oleh/*Published By* :

Badan Pusat Statistik Kabupaten Purworejo

Boleh dikutip dengan menyebut sumbernya

*My be cited with reference to the source*

**KATA SAMBUTAN**  
**CAMAT PURWODADI**

Assalamu'alaikum Wr.Wb.

Puji syukur mari kita panjatkan kehadiran Allah SWT yang telah melimpahkan berbagai kenikmatan, serta shalawat dan salam kita haturkan kepada junjungan kita Nabi Muhammad SAW. Kami menyambut gembira atas terbitnya "**Kecamatan Purwodadi Dalam Angka 2011**", yang disusun oleh Sdr. Sri Astuti selaku Koordinator Statistik Kecamatan Purwodadi (KSK).

Semoga data yang tersedia dalam buku ini dapat berguna untuk membantu pelaksanaan pembangunan baik sebagai dasar pembuatan keputusan maupun sebagai monitor pelaksanaan pembangunan di segala bidang.

Kepada segenap dinas/instansi/badan usaha baik pemerintah maupun swasta di wilayah Kecamatan Purwodadi, kami ucapkan terima kasih telah membantu kelancaran penerbitan buku ini. Selanjutnya kami mohon bantuan dalam penyediaan data untuk menjamin kontinuitas penerbitan selanjutnya.

Akhirnya atas upaya penerbitan dan kerjasama dari semua pihak diucapkan terima kasih.

Wassalamu'alaikum Wr.Wb.

Purwodadi, Juni 2012  
Camat Purwodadi,

**H. Drs. MGS Sukusyanto, MM**  
Pembina Tk. I  
NIP. 19600404 198803 1 010

## KATA PENGANTAR

Dengan mengucapkan rasa syukur kehadirat Allah SWT yang telah melimpahkan taufik serta hidayah-Nya, sehingga kami dapat menyajikan dan menerbitkan buku "**Kecamatan Purwodadi Dalam Angka 2011**". Dengan penyajian buku ini, maka kebutuhan dan pelayanan konsumen data tertentu untuk wilayah Kecamatan Purwodadi dapat terpenuhi.

Penerbitan **Kecamatan Purwodadi Dalam Angka 2011** merupakan penerbitan tahunan. Data yang dikumpulkan berasal dari Pemerintah desa maupun dinas/instansi di Kecamatan Purwodadi.

Kepada Camat Purwodadi beserta Kepala Dinas / Instansi di lingkungan Kecamatan Purwodadi saya mengucapkan terima kasih atas bantuan dan kerjasamanya.

Kritik dan saran bersifat konstruktif sangat diharapkan untuk penyempurnaan publikasi berikutnya.

Purwodadi, Juni 2012  
Koordinator Statistik  
Kecamatan Purwodadi,

**SRI ASTUTI**

NIP. 19600519 198202 2 001

## PETA KECAMATAN PURWODADI

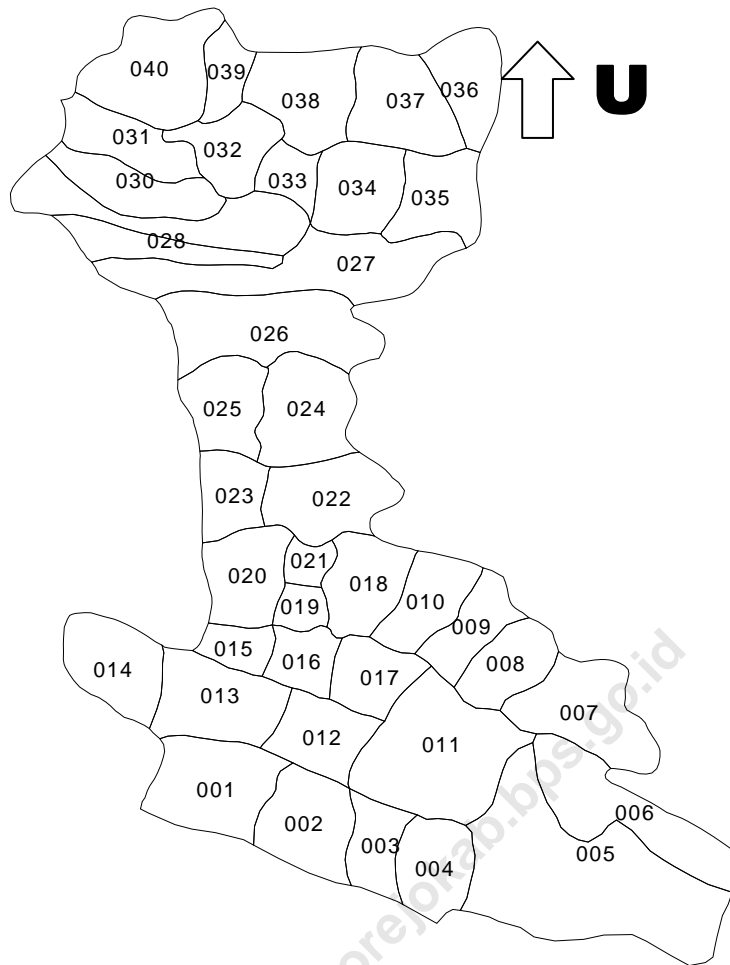

## SUSUNAN ORGANISASI PEMERINTAH KECAMATAN

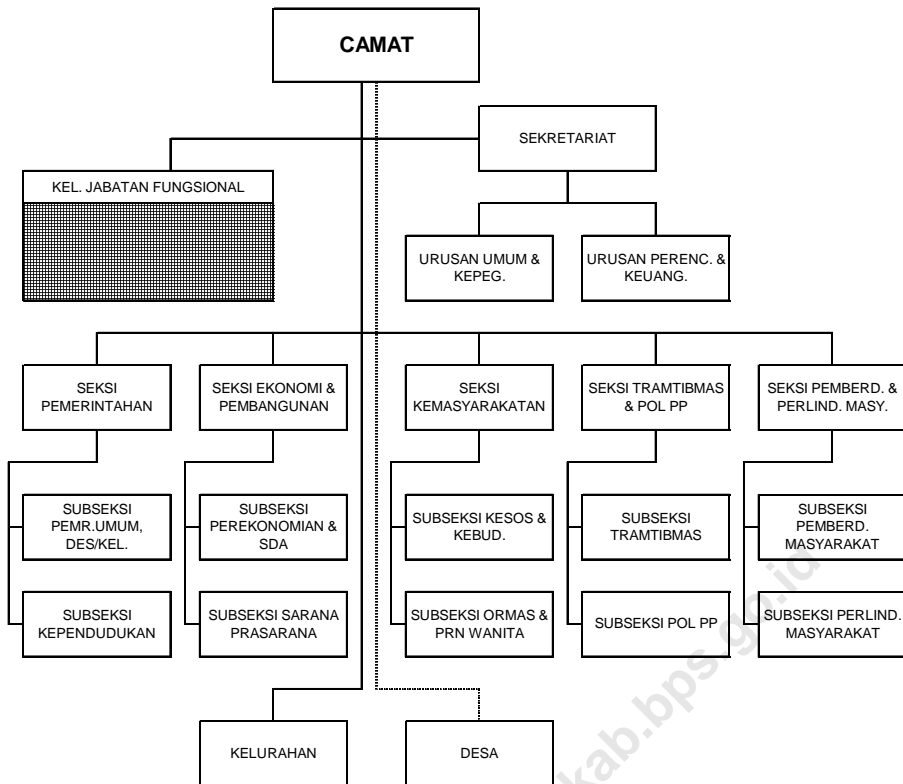

SUSUNAN ORGANISASI PEMERINTAH DESA

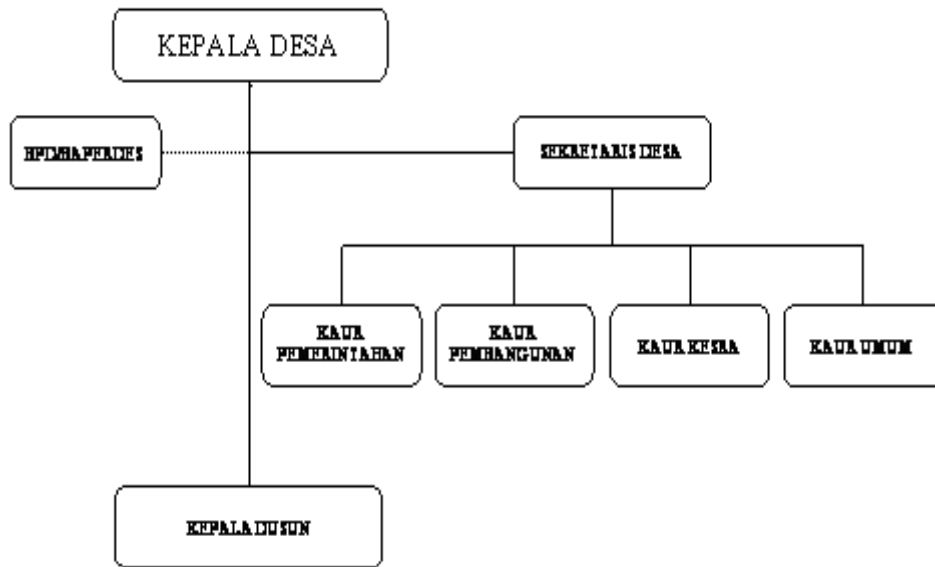

<https://purworejokab.bps.go.id>

## SUSUNAN ORGANISASI PEMERINTAH KELURAHAN

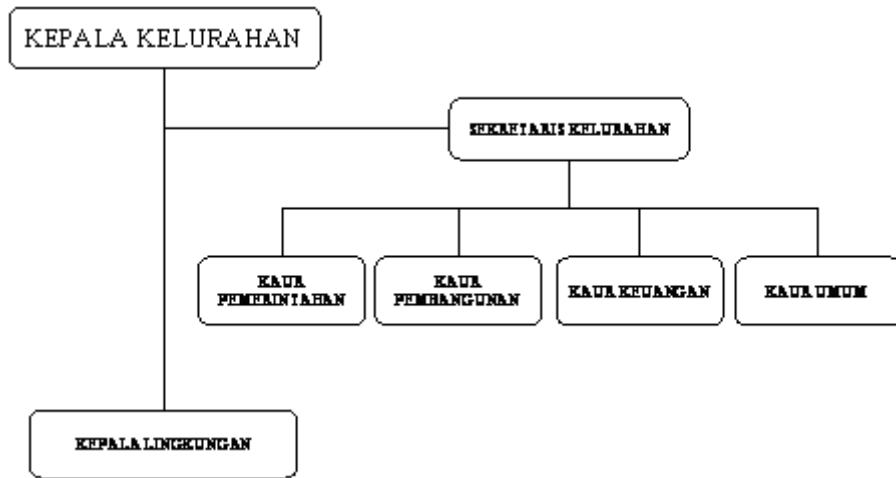

<https://purworejokab.bps.go.id>



## Daftar Isi

	Halaman
Kata Sambutan _____	i
Kata Pengantar _____	ii
Peta Kecamatan Purwodadi _____	iii
Struktur Organisasi Pemerintahan Kecamatan _____	iv
Struktur Organisasi Pemerintahan Desa dan Kelurahan _____	v
Daftar Isi _____	vii
Daftar Grafik _____	ix
<b>Bab I Letak Geografi _____</b>	<b>1</b>
1 Letak Geografi _____	2
1.1 Luas Tanah Bengkok Pamong Desa Menurut Desa&Jenis Tanah (Ha) __	3-4
1.3 Luas Wilayah Menurut Desa & Penggunaan Tanah _____	5-6
<b>Bab II Pemerintahan _____</b>	<b>7</b>
2.1 Nama- Nama Kepala Desa dan Sekretaris Desa _____	8-9
2.2 Jumlah Aparat Pemerintahan Desa/ Kelurahan _____	10-11
2.3 Jumlah Sarana Perekonomian Menurut Desa _____	12-13
<b>Bab III Penduduk _____</b>	<b>14</b>
3.1 Jumlah Penduduk Menurut Jenis Kelamin, _____	16-17
3.2 Luas,Wilayah,Jml Penduduk,Kepadatan Penduduk,Jml KK _____	18-19
3.3 Banyaknya Lahir, Mati, Datang, dan Pergi Menurut Desa _____	20-21
3.4 Jumlah Penduduk Kelompok Umur & Jenis Kelamin _____	22
3.5 Jumlah Penduduk Menurut Jenis Kelamin & Sex Ratio _____	23-24
<b>Bab IV Sosial _____</b>	<b>25</b>
4.1 Jumlah Rumah Tangga Menurut Desa & Penggunaan Penerangan _____	26-27
4.2 Banyaknya Bangunan Tempat Tinggal Menurut Kualitas Bangunan _____	28-29
4.3 Banyaknya Sekolah TK,SD,SMP,SMA Dan Akademi _____	30-31
4.4 Banyaknya Sekolah Menurut Desa Dan Jenis Sekolah _____	32-33
4.5 Jumlah Sekolah Agama Islam Menurut Desa _____	34-35
4.6 Jumlah Sarana Kesehatan Menurut Desa _____	36-37
4.7 Jumlah Tenaga Medis Menurut Desa _____	38-39
4.8 Jumlah Penderita Cacat Menurut Desa _____	40-41
4.9 Jumlah Peserta KB Menurut Desa Dan Alat KB Yang Digunakan _____	42-43
4.10 Jumlah Nikah, Talak, Cerai Dan Rujuk Menurut Desa _____	44
4.11 Jumlah Pemeluk Agama Menurut Desa _____	45-46
4.12 Jumlah Tempat Ibadah Menurut Desa _____	47-48

<b>Bab V</b>	<b>Pertanian</b>	<b>49</b>
5.1	Luas Tanah Sawah Dengan Jenis Irigasi menurut Desa/	50-51
5.2	Luas Tanaman Padi Musim Rendeng dan Gadu Menurut Desa	52-53
5.3	Luas tanaman Palawija menurut Desa	54-55
5.4	Luas Dan Produksi Tanaman Perkebunan Menurut Desa	56-57
5.5	Luas Tanaman Perkebunan Kelapa Sadap Menurut Desa	58-59
5.6	Luas Tanaman Perkebunan Kelapa Menurut Desa	60-61
5.7	Jumlah Ternak menurut Desa/Kelurahan	62-63
5.8	Jumlah Unggas menurut Desa/Kelurahan	64-65

<https://purworejokab.bps.go.id>

## Daftar Grafik

1.1 Piramida Penduduk Tahun 2011	16
----------------------------------	----

<https://purworejokab.bps.go.id>

# 1

## LETAK DAN GEOGRAFI

**Lahan Sawah** adalah Lahan pertanian yang berpetak-petak dan dibatasi oleh pematang (galengan/saluran) untuk menahan/menyalurkan air yang biasanya ditanami padi sawah tanpa memandang dimana diperolehnya status tanah tersebut. Lahan ini mencakup sawah pengairan, tadah hujan, sawah pasang surut, rembesan, lebak dan sebagainya.

**Lahan Untuk Bangunan dan Halaman Sekitarnya** adalah lahan yang terdapat disekitar bangunan dan biasanya diberi pagar atau batas, tanpa memperhatikan ditanami atau tidak. Bila lahan sekitar rumah tersebut tidak jelas batas-batasnya dengan tegal/kebun, dimasukkan ke dalam kebun/tegal.

## Letak Geografi

Kecamatan Purwodadi terletak diantara :

109° 47' 28"	Bujur Timur
110° 8' 20"	Bujur Timur
7° 32'	Lintang Selatan
7° 54'	Lintang Selatan

Luas wilayah Kecamatan Purwodadi : 53,96 Km<sup>2</sup>

Batas-batas wilayah Kecamatan Purwodadi :

- Sebelah Utara : Kecamatan Banyuurip
- Sebelah Timur : Kecamatan Bagelen
- Sebelah Selatan : DI. Yogyakarta
- Sebelah Barat : Kecamatan Ngombol

Tinggi Ibukota Kecamatan Purwodadi dari permukaan laut  $\pm$  : 12 M

Banyaknya desa sekecamatan Purwodadi : 40 Desa

Luas tanah di Kecamatan Purwodadi dirinci menurut penggunaan tanah :

a. Tanah sawah	:	2 730.897	Ha
b. Tanah bangunan / halaman	:	1 983.502	Ha
c. Tanah tegal / kebun	:	325.440	Ha
d. Hutan negara	:	10.000	Ha
e. Lainnya	:	346.086	Ha
Total	:	5 395.925	Ha

Tabel 1.1

Luas Tanah Bengkok Pamong Desa menurut Desa dan Jenis Tanah Tahun 2011 (Ha)

Desa	Jenis Tanah		Jumlah
	Sawah	Kering	
(1)	(2)	(3)	(4)
1. Jatimalang	6.713	-	6.713
2. Jatikontal	9.518	-	9.518
3. Gedangan	4.233	-	4.233
4. Karanganyar	8.525	-	8.525
5. Jogoboyo	4.696	2.958	7.654
6. Watukuro	3.200	-	3.200
7. Karang Sari	0.000	-	0.000
8. Banjarsari	8.415	-	8.415
9. Kebonsari	7.750	-	7.750
10. Sidoharjo	10.513	-	10.513
11. Jogoresan	17.080	-	17.080
12. Gebarang	0.000	18.260	18.260
13. Nampurejo	0.800	12.778	13.578
14. Kentengrejo	0.000	16.500	16.500
15. N a m p u	6.525	-	6.525
16. G e s i n g	9.145	-	9.145
17. Kepongkok	5.690	-	5.690
18. Bubutan	8.531	-	8.531
19. Tegalaren	5.587	-	5.587
20. Sukomanah	11.737	-	11.737
21. Blendung	6.722	-	6.722

Tabel 1.1

## Lanjutan

Desa	Jenis Tanah		Jumlah
	Sawah	Kering	
(1)	(2)	(3)	(4)
22. Guyangan	8.135	-	8.135
23. Bongkot	10.202	-	10.202
24. Purwodadi	11.208	0.910	12.118
25. Sumpensari	9.564	-	9.564
26. Purwosari	9.205	2.260	11.465
27. Jenarwetan	16.327	0.175	16.502
28. Jenarkidul	14.550	-	14.550
29. Jenarlor	14.075	-	14.075
30. Pundensari	9.235	-	9.235
31. Kesugihan	9.215	-	9.215
32. Tlogorejo	11.620	-	11.620
33. P l a n d i	6.745	-	6.745
34. Bragolan	11.600	-	11.600
35. Ketangi	9.218	9.600	18.818
36. Karangmulyo	11.905	0.045	11.950
37. Keduren	14.827	-	14.827
38. Sumberrejo	9.165	-	9.165
39. Brondongrejo	5.816	-	5.816
40. Sendangsari	11.186	-	11.186
Jumlah	339.178	63.486	402.664

Sumber : Statistik Kec. Purwodadi

Tabel 1.2

## Luas Wilayah menurut Desa dan Penggunaan Tanah Tahun 2011

Desa	Penggunaan Tanah					Jumlah
	Tanah Sawah	Tegal/Kebun	Bangun/Pekarangan	Hutan Negara	Lainnya	
(1)	(2)	(3)	(4)	(5)	(6)	(7)
1. Jatimalang	51.75	41.23	8.12	0.00	49.00	150.10
2. Jatikontal	50.23	39.36	5.20	0.00	29.56	124.36
3. Gedangan	24.00	24.48	3.52	0.00	1.00	53.00
4. Karanganyar	36.00	21.60	2.40	0.00	5.00	65.00
5. Jogoboyo	31.10	90.60	8.12	0.00	3.00	132.82
6. Watukuro	15.00	28.13	2.20	0.00	1.85	47.18
7. Karang Sari	58.00	67.88	8.12	0.00	3.71	137.71
8. Banjarsari	84.00	30.20	4.80	0.00	5.50	124.50
9. Kebonsari	82.00	43.16	4.84	0.00	3.00	133.00
10. Sidoharjo	79.00	32.04	5.96	0.00	2.92	119.92
11. Jogoresan	136.00	204.40	11.60	0.00	4.20	356.20
12. Geparang	6.00	134.91	8.72	0.00	4.32	153.95
13. Nampurejo	9.56	135.52	6.04	5.00	35.05	191.17
14. Kentengrejo	5.00	135.64	4.36	5.00	4.00	154.00
15. N a m p u	37.00	9.16	1.84	0.00	2.00	50.00
16. G e s i n g	54.36	16.18	3.20	0.00	2.65	76.39
17. Kepongkok	97.00	22.44	3.56	0.00	4.00	127.00
18. Bubutan	75.00	33.16	8.84	0.00	8.00	125.00
19. Tegalaren	39.48	5.92	2.64	0.00	0.88	48.92
20. Sukomanah	115.61	27.66	8.48	0.00	5.00	156.75
21. Blendung	36.88	17.96	3.48	0.00	0.21	58.53



Tabel 1.3 Lanjutan

Desa	Penggunaan Tanah					Jumlah
	Tanah Sawah	Tegal/ Kebun	Bangun/ Pekarangan	Hutan Negara	Lainnya	
(1)	(2)	(3)	(4)	(5)	(6)	(7)
22. Guyangan	51.55	34.70	6.36	0.00	14.57	107.18
23. Bongkot	88.00	31.88	7.12	0.00	2.00	129.00
24. Purwodadi	83.41	51.24	17.04	0.00	66.55	218.24
25. Sumpersari	86.00	40.66	10.84	0.00	2.50	140.00
26. Purwosari	87.00	54.83	15.92	0.00	4.20	161.95
27. Jenarwetan	145.73	78.24	20.32	0.00	9.00	253.30
28. Jenarkidul	142.00	20.47	11.16	0.00	4.04	177.67
29. Jenarlor	132.33	49.08	15.92	0.00	10.65	207.99
30. Pundensari	92.00	17.52	8.48	0.00	2.00	120.00
31. Kesugihan	93.05	13.13	5.24	0.00	5.65	117.07
32. Tlogorejo	94.00	42.76	11.24	0.00	4.00	152.00
33. Plandi	53.40	23.24	5.56	0.00	4.40	86.61
34. Bragolan	136.00	43.84	14.16	0.00	10.00	204.00
35. Ketangi	15.00	134.44	16.08	0.00	5.00	170.52
36. Karangmulyo	35.00	45.61	8.24	0.00	1.73	90.58
37. Keduren	104.81	79.93	15.40	0.00	8.40	208.54
38. Sumberrejo	81.00	17.16	8.88	0.00	6.00	113.04
39. Brondongrejo	62.64	15.62	4.88	0.00	4.96	88.09
40. Sendangsari	36.00	27.52	6.56	0.00	5.60	75.68
Jumlah	2741.90	1983.50	325.44	10.00	346.09	5406.93

Sumber : Statistik Kec. Purwodadi

# 2

## PEMERINTAHAN

Desa adalah suatu wilayah yang ditempati oleh sejumlah penduduk sebagai kesatuan masyarakat, termasuk di dalamnya kesatuan hukum yang mempunyai organisasi pemerintah terendah langsung di bawah camat dan berhak menyelenggarakan rumah tangganya sendiri dalam ikatan Negara Kesatuan Republik Indonesia termasuk Unit Permukiman Transmigrasi/Permukiman Masyarakat Suku Terasing (UPT/PMST).

Kelurahan adalah suatu wilayah yang ditempati oleh sejumlah penduduk yang mempunyai organisasi pemerintah terendah langsung di bawah camat yang tidak berhak menyelenggarakan rumah tangganya sendiri.

Desa Swadaya adalah desa yang belum mampu dalam menyelenggarakan rumah tangganya secara mandiri, administrasi desa belum terselenggara secara baik dan Lembaga Ketahanan Masyarakat Desa (LKMD) belum berfungsi baik dalam mengorganisasikan dan menggerakkan peran serta masyarakat dalam pembangunan desa secara terpadu.

Desa Swakarya adalah desa yang mulai mampu dalam menyelenggarakan rumah tangganya secara mandiri, administrasi desa sudah terselenggara cukup baik dan Lembaga Ketahanan Masyarakat Desa (LKMD) telah berfungsi baik dalam mengorganisasikan dan menggerakkan peran serta masyarakat dalam membangun desa secara terpadu.

Desa Swasembada adalah desa yang telah mampu dalam menyelenggarakan urusan rumah tangga sendiri, administrasi desa telah terselenggara dengan baik dan Lembaga Ketahanan Masyarakat Desa (LKMD) telah mampu mengorganisasikan dan menggerakkan peran serta masyarakat dalam pembangunan desa secara terpadu.

<https://purworejokab.bps.go.id>

Tabel 2.1 Nama-nama Kepala Desa dan Sekretaris Desa menurut Desa Tahun 2011

Desa	Kepala Desa	Sekretaris Desa
(1)	(2)	(3)
1. Jatimalang	Suripto	S u r o t o
2. Jatikontal	Suyanto	Suyanto
3. Gedangan	Supangat	Djemingan
4. Karanganyar	Dwi Atmoko	Suparmanto
5. Jogoboyo	Agung Supriyanto	-
6. Watukuro	Agus Warsun	Tri Haryanto
7. Karangsari	M Hasyim	Sihabudin
8. Banjarsari	Hermawan Wahyu Utomo	M u n i r, SAg
9. Kebonsari	Sugiyanto	Ngizudin
10. Sidoharjo	Saifudin, SAg	M. Mualim
11. Jogoresan	Nurjono	Muh. Kasim
12. Geparang	Joko Riyanto	-
13. Nampurejo	Bowo Sujatmiko	Subagyo
14. Kentengrejo	Sukamto	Raharjo
15. N a m p u	Ari Widodo	J u r i
16. G e s i n g	Drs Subeno	Sudarman
17. Kepongkok	Setyawan Edy S	M.Zaeni
18. Bubutan	Ir Agus Wahyono	K a s i n o
19. Tegalaren	Drs Rahmat , MM	-
20. Sukomanah	Agus Budi Riyanto, SPd	Sunaryat
21. Blendung	S u b a l i	L u k i t o

Tabel 2.1 Lanjutan

Desa	Kepala Desa	Sekretaris Desa
(1)	(2)	(3)
22. Guyangan	Budiantoro	-
23. Bongkot	Parmana	Wahyuningsih
24. Purwodadi	Sumarman	Widodo
25. Sumbersari	Sudarso	Grahito
26. Purwosari	Ignatius Kistono	Subiyanto
27. Jenarwetan	Agus Subagyo,SE	Dana Rediyanta
28. Jenarkidul	Sukamto	-
29. Jenarlor	Sutaryadi	Retno Ikka Rini
30. Pundensari	Sriyati	Marsudi
31. Kesugihan	Budi Pratikno	Sukirman
32. Tlogorejo	Kastomo	-
33. Plandi	Eko Purnomo Sidiq	Sukimin
34. Bragolan	Sutarto	M.Riadho
35. Ketangi	Panggung Hamzah,PS	-
36. Karangmulyo	Manuto Raharjo	Sugito
37. Keduren	Suharning, SE	-
38. Sumberrejo	Drs.Sumarno	ST. Sutrimo
39. Brondongrejo	Sukarjo	Sigit Prihtiyanto
40. Sendangsari	Cahaya ABS	-

Sumber : Statistik Kec. Purwodadi

Tabel 2.2 Jumlah Aparat Pemerintahan menurut Desa dan Jenis Aparat Tahun 2011

Desa	Jenis Aparat		
	Pamong Desa	Rukun Warga (RW)	Rukun Tetangga (RT)
(1)	(2)	(3)	(4)
1. Jatimalang	6	2	4
2. Jatikontal	6	1	3
3. Gedangan	5	1	4
4. Karanganyar	7	1	3
5. Jogoboyo	8	2	9
6. Watukuro	6	1	3
7. Karangsari	9	3	10
8. Banjarsari	9	3	6
9. Kebonsari	8	2	4
10. Sidoharjo	7	2	6
11. Jogoresan	9	3	10
12. Geparang	5	3	10
13. Nampurejo	5	3	10
14. Kentengrejo	6	1	2
15. N a m p u	6	1	2
16. G e s i n g	6	1	2
17. Keponggok	8	1	3
18. Bubutan	7	3	8
19. Tegalaren	6	1	2
20. Sukomanah	9	3	7
21. Blendung	6	1	4

Tabel 2.2 Lanjutan

Desa	Jenis Aparat		
	Pamong Desa	Rukun Warga (RW)	Rukun Tetangga (RT)
(1)	(2)	(3)	(4)
22. Guyangan	5	1	5
23. Bongkot	9	2	4
24. Purwodadi	8	3	15
25. Sumpensari	8	2	6
26. Purwosari	10	4	11
27. Jenarwetan	14	5	17
28. Jenarkidul	11	3	9
29. Jenarlor	13	4	12
30. Pundensari	9	3	8
31. Kesugihan	8	2	6
32. Tlogorejo	8	3	7
33. Plandi	7	2	5
34. Bragolan	11	4	8
35. Ketangi	12	6	15
36. Karangmulyo	8	3	7
37. Keduren	11	5	16
38. Sumberrejo	8	3	7
39. Brondongrejo	7	2	5
40. Sendangsari	7	3	6
Jumlah	318	99	277

Sumber : Statistik Kec. Purwodadi

Tabel 2.3 Jumlah Sarana Perekonomian menurut Desa dan Jenis Sarana Tahun 2011

Desa	Jenis Sarana					
	Pasar Umum	Pasar Hewan	Toko/kios/warung	BUUD/KUD	BRI/BKK	Lumbung Desa
(1)	(2)	(3)	(4)	(5)	(6)	(7)
1. Jatimalang	-	-	8	-	-	1
2. Jatikontal	-	-	9	-	-	1
3. Gedangan	1	-	12	-	-	1
4. Karanganyar	-	-	8	-	-	1
5. Jogoboyo	-	-	14	-	-	1
6. Watukuro	-	-	4	-	-	1
7. Karangsari	-	-	6	-	-	1
8. Banjarsari	-	-	7	-	-	1
9. Kebonsari	-	-	4	-	-	1
10. Sidoharjo	-	-	9	-	-	1
11. Jogoresan	-	-	15	-	-	1
12. Geparang	-	-	23	-	-	1
13. Nampurejo	-	-	7	-	-	1
14. Kentengrejo	-	-	8	-	-	1
15. N a m p u	-	-	3	-	-	1
16. G e s i n g	1	-	9	-	-	1
17. Kepongkok	-	-	4	-	-	1
18. Bubutan	-	-	8	-	-	1
19. Tegalaren	-	-	4	-	-	1
20. Sukomanah	-	-	17	-	-	1
21. Blendung	-	-	5	-	-	1



Tabel 2.3 Lanjutan

Desa	Jenis Sarana					
	Pasar Umum	Pasar Hewan	Toko/kios/warung	BUUD/KUD	BRI/BKK	Lumbung Desa
(1)	(2)	(3)	(4)	(5)	(6)	(7)
22. Guyangan	-	-	9	-	-	1
23. Bongkot	-	-	7	-	-	1
24. Purwodadi	1	-	43	-	1	1
25. Sumbersari	-	-	12	-	-	1
26. Purwosari	-	-	14	-	-	1
27. Jenarwetan	1	-	43	-	1	1
28. Jenarkidul	-	-	21	1	1	1
29. Jenarlor	-	-	19	-	-	1
30. Pundensari	-	-	12	-	-	1
31. Kesugihan	-	-	4	-	-	1
32. Tlogorejo	-	-	6	-	-	1
33. P l a n d i	-	-	5	-	-	1
34. Bragolan	-	-	16	-	1	1
35. Ketangi	-	-	5	-	-	1
36. Karangmulyo	-	-	3	-	-	1
37. Keduren	-	-	29	-	-	1
38. Sumberrejo	-	-	3	-	-	1
39. Brondongrejo	-	-	6	-	-	1
40. Sendangsari	1	-	7	-	-	1
Jumlah	5	-	448	1	4	40

Sumber : Statistik Kec. Purwodadi

## PENDUDUK

Kepadatan Penduduk adalah rata-rata banyaknya penduduk per kilometer persegi.

Angkatan Kerja adalah Penduduk usia kerja (10 tahun keatas) yang selama seminggu sebelum pencacahan bekerja atau mempunyai pekerjaan tetapi sementara tidak bekerja atau tidak bekerja tetapi mencari pekerjaan.

Bekerja adalah kegiatan melakukan pekerjaan dengan maksud memperoleh atau membantu memperoleh penghasilan atau keuntungan selama paling sedikit 1 jam dalam seminggu yang lalu kecuali untuk SP 1971 paling sedikit dua hari dalam seminggu sebelum pencacahan. Penghasilan dan keuntungan mencakup upah/gaji termasuk semua tunjangan, bonus dan hasil usaha berupa sewa, bunga dan keuntungan, baik berupa uang maupun barang.

Daerah Perkotaan adalah suatu wilayah administratif setingkat desa/kelurahan yang memenuhi persyaratan tertentu dalam hal kepadatan penduduk, persentase RT pertanian, dan sejumlah fasilitas urban seperti jalan yang dilalui kendaraan umum bermotor, gedung bioskop, sekolah (SD, SLTP, SLTA), sarana pengobatan, bank dan sebagainya, dan rata-rata jarak ke lokasi fasilitas tersebut. Dengan demikian daerah perkotaan tidak identik dengan kotamadya walaupun semua desa/kelurahan di kotamadya termasuk daerah perkotaan. Desa perkotaan biasanya dikepalai oleh seorang lurah yang dibedakan dengan desa/pedesaan yang dikepalai oleh kepala desa.

Rata-rata Pertumbuhan Penduduk adalah angka yang menunjukkan tingkat penambahan penduduk per tahun dalam jangka waktu tertentu. Angka ini dinyatakan sebagai persentase dari penduduk dasar.

**Piramida Penduduk Tahun 2011**

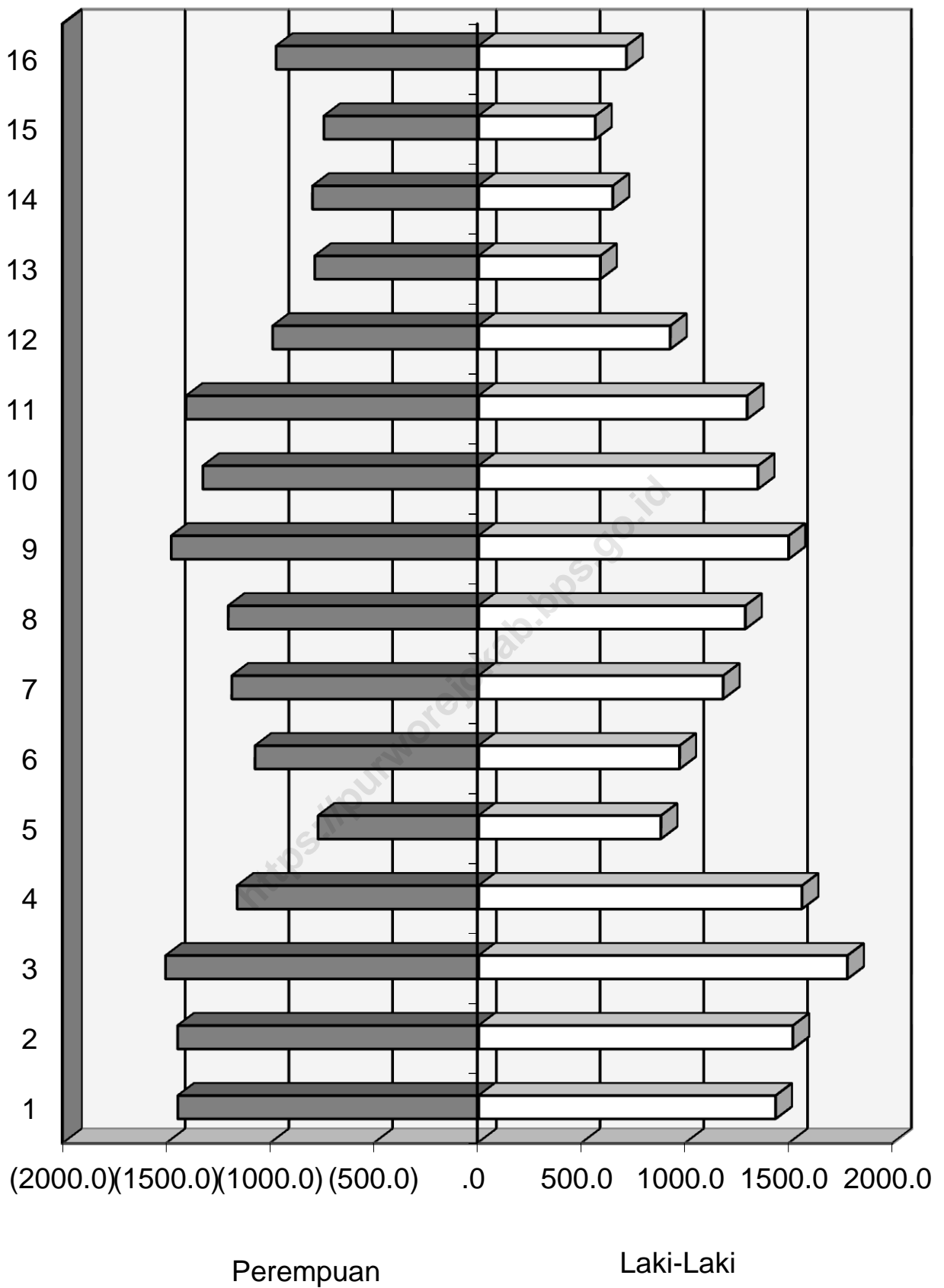

Tabel 3.1 Jumlah Penduduk menurut Desa dan Jenis Kelamin Pada Akhir Tahun 2011

Desa	Jenis Kelamin		Jumlah
	Laki-laki	Perempuan	
(1)	(2)	(3)	(4)
1. Jatimalang	612	554	1,166
2. Jatikontal	406	355	761
3. Gedangan	244	225	469
4. Karanganyar	229	208	437
5. Jogoboyo	651	624	1,275
6. Watukuro	130	136	266
7. Karang Sari	445	418	863
8. Banjarsari	252	283	535
9. Kebonsari	290	288	578
10. Sidoharjo	361	366	727
11. Jogoresan	956	899	1,855
12. Gebarang	769	716	1,485
13. Nampurejo	416	382	798
14. Kentengrejo	268	277	545
15. N a m p u	123	116	239
16. G e s i n g	202	211	413
17. Kepongkok	245	195	440
18. Bubutan	513	536	1,049
19. Tegalaren	155	155	310
20. Sukomanah	440	476	916
21. Blendung	214	201	415

Tabel 3.1 Lanjutan

Desa	Jenis Kelamin		Jumlah
	Laki-laki	Perempuan	
(1)	(2)	(3)	(4)
22. Guyangan	299	320	619
23. Bongkot	332	340	672
24. Purwodadi	942	962	1,904
25. Sumpensari	491	534	1,025
26. Purwosari	733	756	1,489
27. Jenarwetan	1,008	1,053	2,061
28. Jenarkidul	540	534	1,074
29. Jenarlor	779	748	1,527
30. Pundensari	386	426	812
31. Kesugihan	253	268	521
32. Tlogorejo	472	492	964
33. Plandi	317	349	666
34. Bragolan	804	848	1,652
35. Ketangi	718	773	1,491
36. Karangmulyo	357	377	734
37. Keduren	842	875	1,717
38. Sumberrejo	396	444	840
39. Brondongrejo	225	270	495
40. Sendangsari	321	360	681
Jumlah	18,136	18,350	36,486

Sumber : BPS Kab.Purworejo, Estimasi Susenas 2011

Tabel 3.2 Luas Wilayah, Jumlah Penduduk, Kepadatan Penduduk dan Jumlah KK menurut Desa pada Akhir Tahun 2011

Desa	Luas Wilayah (Km2)	Jumlah Penduduk	Kepadatan Penduduk	Jumlah KK
(1)	(2)	(3)	(4)	(5)
1. Jatimalang	1.50	1,166	777	316
2. Jatikontal	1.24	761	612	221
3. Gedangan	0.53	469	885	141
4. Karanganyar	0.65	437	672	124
5. Jogoboyo	1.33	1,275	960	412
6. Watukuro	0.47	266	564	73
7. Karang Sari	1.38	863	627	233
8. Banjarsari	1.25	535	430	166
9. Kebonsari	1.33	578	435	165
10. Sidoharjo	1.20	727	606	196
11. Jogoresan	3.56	1,855	521	518
12. Geparang	1.54	1,485	965	437
13. Nampurejo	1.91	798	417	264
14. Kentengrejo	1.54	545	354	164
15. N a m p u	0.50	239	478	62
16. G e s i n g	0.76	413	541	118
17. Kepongkok	1.27	440	346	139
18. Bubutan	1.25	1,049	839	314
19. Tegalaren	0.49	310	634	92
20. Sukomanah	1.57	916	584	286
21. Blendung	0.59	415	709	139

Tabel 3.2 Lanjutan

Desa	Luas Wilayah (Km2)	Jumlah Penduduk	Kepadatan Penduduk	Jumlah KK
(1)	(2)	(3)	(4)	(5)
22. Guyangan	1.07	619	578	188
23. Bongkot	1.29	672	521	216
24. Purwodadi	2.18	1,904	872	566
25. Sumpensari	1.40	1,025	732	313
26. Purwosari	1.62	1,489	919	500
27. Jenarwetan	2.53	2,061	814	598
28. Jenarkidul	1.78	1,074	605	329
29. Jenarlor	2.08	1,527	734	466
30. Pundensari	1.20	812	677	282
31. Kesugihan	1.17	521	445	155
32. Tlogorejo	1.52	964	634	287
33. Plandi	0.87	666	769	200
34. Bragolan	2.04	1,652	810	468
35. Ketangi	1.71	1,491	874	473
36. Karangmulyo	0.91	734	810	229
37. Keduren	2.09	1,717	823	528
38. Sumberrejo	1.13	840	743	249
39. Brondongrejo	0.88	495	562	147
40. Sendangsari	0.76	681	900	190
Jumlah	54.07	36,486	675	10,964

Sumber : Statistik Kec. Purwodadi

Tabel 3.3 Banyaknya Lahir, Mati, Datang, dan Pergi menurut Desa dan Jenis Kelamin Selama Tahun 2011

Desa	Lahir	Mati	Datang	Pergi
(1)	(2)	(3)	(4)	(5)
1. Jatimalang	4	3	2	5
2. Jatikontal	3	3	1	2
3. Gedangan	3	2	2	1
4. Karanganyar	4	2	3	2
5. Jogoboyo	6	3	4	3
6. Watukuro	1	4	2	1
7. Karangsari	3	3	2	2
8. Banjarsari	3	9	3	4
9. Kebonsari	4	8	2	3
10. Sidoharjo	3	7	1	1
11. Jogoresan	2	18	1	1
12. Geparang	4	9	2	5
13. Nampurejo	3	3	1	3
14. Kentengrejo	7	5	2	4
15. N a m p u	2	4	3	1
16. G e s i n g	2	3	-	2
17. Kepongkok	3	3	1	2
18. Bubutan	2	11	1	4
19. Tegalaren	2	2	-	2
20. Sukomanah	4	5	3	1
21. Blendung	3	3	2	3



Tabel 3.3 Lanjutan

Desa	Lahir	Mati	Datang	Pergi
(1)	(2)	(3)	(4)	(5)
22. Guyangan	3	8	2	3
23. Bongkot	4	15	-	2
24. Purwodadi	8	13	6	5
25. Sumpensari	3	5	1	2
26. Purwosari	4	14	7	3
27. Jenarwetan	7	18	3	2
28. Jenarkidul	3	21	6	4
29. Jenarlor	4	2	5	1
30. Pundensari	5	9	2	1
31. Kesugihan	3	4	3	2
32. Tlogorejo	3	4	4	2
33. Plandi	4	7	5	3
34. Bragolan	5	11	6	4
35. Ketangi	3	26	6	7
36. Karangmulyo	4	7	2	3
37. Keduren	9	14	4	5
38. Sumberrejo	4	6	2	3
39. Brondongrejo	2	6	4	2
40. Sendangsari	3	9	3	1
Jumlah	149	309	109	107

Sumber : Statistik Kec. Purwodadi

Tabel 3.4 Jumlah Penduduk menurut Kelompok Umur dan Jenis Kelamin Tahun 2011

Kelompok Umur	Jenis Kelamin		Jumlah
	Laki-laki	Perempuan	
(1)	(2)	(3)	(4)
0 - 4	1,430	1,450	2,880
5 - 9	1,513	1,451	2,964
10 - 14	1,776	1,509	3,285
15 - 19	1,557	1,164	2,721
20 - 24	877	774	1,651
25 - 29	967	1,078	2,045
30 - 34	1,177	1,190	2,367
35 - 39	1,284	1,207	2,491
40 - 44	1,493	1,482	2,975
45 - 49	1,345	1,329	2,674
50 - 54	1,293	1,410	2,703
55 - 59	922	993	1,915
60 - 64	585	790	1,375
65 - 69	645	801	1,446
70 - 74	561	746	1,307
75 +	711	976	1,687
Jumlah	18,136	18,350	36,486

Sumber : BPS Kab.Purworejo, Estimasi Susenas 2011

<https://purworejokab.bps.go.id>

Tabel 3.5 Jumlah Penduduk menurut Jenis Kelamin dan Sex Ratio Tahun 2011

Desa	Jenis Kelamin			Sex Ratio
	Laki-laki	Perempuan	Jumlah	
(1)	(2)	(3)	(4)	(5)
1. Jatimalang	612	554	1,166	110
2. Jatikontal	406	355	761	114
3. Gedangan	244	225	469	108
4. Karanganyar	229	207	436	111
5. Jogoboyo	651	624	1,275	104
6. Watukuro	130	136	266	96
7. Karang Sari	445	418	863	106
8. Banjarsari	251	283	534	89
9. Kebonsari	290	287	577	101
10. Sidoharjo	361	366	727	99
11. Jogoresan	955	899	1,854	106
12. Gebarang	769	716	1,485	107
13. Nampurejo	416	382	798	109
14. Kentengrejo	268	277	545	97
15. N a m p u	123	116	239	106
16. G e s i n g	202	210	412	96
17. Kepongkok	244	195	439	125
18. Bubutan	513	537	1,050	96
19. Tegalaren	155	155	310	100
20. Sukomanah	441	476	917	93
21. Blendung	214	200	414	107

Tabel 3.6 Lanjutan

Desa	Jenis Kelamin			Sex Ratio
	Laki-laki	Perempuan	Jumlah	
(1)	(2)	(3)	(4)	(5)
22. Guyangan	299	319	618	94
23. Bongkot	332	340	672	98
24. Purwodadi	942	962	1,904	98
25. Sumpensari	491	534	1,025	92
26. Purwosari	733	756	1,489	97
27. Jenarwetan	1,008	1,053	2,061	96
28. Jenarkidul	540	534	1,074	101
29. Jenarlor	779	748	1,527	104
30. Pundensari	386	426	812	91
31. Kesugihan	253	268	521	94
32. Tlogorejo	472	492	964	96
33. Plandi	317	349	666	91
34. Bragolan	804	848	1,652	95
35. Ketangi	718	773	1,491	93
36. Karangmulyo	357	377	734	95
37. Keduren	842	875	1,717	96
38. Sumberrejo	396	445	841	89
39. Brondongrejo	224	270	494	83
40. Sendangsari	321	360	681	89
Jumlah	18,133	18,347	36,480	99

Sumber : BPS Kab.Purworejo, Estimasi Susenas 2011

# 4

## S O S I A L

Klinik Keluarga Berencana (KKB) adalah suatu tempat dimana dapat diperoleh pelayanan medis KB dengan cara-cara kontrasepsi. Tempat ini dapat berupa Rumah Sakit, Puskesmas, Badan Kesejahteraan Ibu dan Anak (BKIA), Team Media Keliling (TMK) dan tempat-tempat lainnya yang ditentukan.

Metode Kontrasepsi adalah cara/alat kontrasepsi yang dipakai untuk mencegah kehamilan.

<https://purworejokab.bps.go.id>

<https://purworejokab.bps.go.id>

Tabel 4.1 Jumlah Rumah Tangga menurut Desa dan Penggunaan Penerangan Tahun 2011

Desa	Listrik PLN	Listrik Non PLN	
		Tenaga Surya	Disel
(1)	(2)	(3)	(4)
1. Jatimalang	272	-	-
2. Jatikontal	203	-	-
3. Gedangan	132	-	-
4. Karanganyar	107	-	-
5. Jogoboyo	404	-	-
6. Watukuro	102	-	-
7. Karangsari	185	-	-
8. Banjarsari	178	-	-
9. Kebonsari	140	-	-
10. Sidoharjo	199	-	-
11. Jogoresan	515	-	-
12. Geparang	458	-	-
13. Nampurejp	257	-	-
14. Kentengrejo	187	-	-
15. N a m p u	62	-	-
16. G e s i n g	93	-	-
17. Kepongkok	129	-	-
18. Bubutan	257	-	-
19. Tegalaren	96	-	-
20. Sukomanah	293	-	-
21. Blendung	137	-	-



Tabel 4.1 Lanjutan

Desa	Listrik PLN	Listrik Non PLN	
		Tenaga Surya	Diesel
(1)	(2)	(3)	(4)
22. Guyangan	208	-	-
23. Bongkot	182	-	-
24. Purwodadi	549	-	-
25. Sumpensari	252	-	-
26. Purwosari	441	-	-
27. Jenarwetan	664	-	-
28. Jenarkidul	303	-	-
29. Jenarlor	423	-	-
30. Pundensari	193	-	-
31. Kesugihan	152	-	-
32. Tlogorejo	305	-	-
33. P l a n d i	193	-	-
34. Bragolan	536	-	-
35. Ketangi	494	-	-
36. Karangmulyo	228	-	-
37. Keduren	519	-	-
38. Sumberrejo	334	-	-
39. Brondongrejo	154	-	-
40. Sendangsari	112	-	-
Jumlah	10,648	-	-

Sumber : Statistik Kec. Purwodadi

Tabel 4.2 Banyaknya Bangunan Tempat Tinggal Menurut Kualitas Bangunan Dan Desa Tahun 2011

Desa	Kualitas Bangunan Rumah			
	Pernamen	Semi Permanen	Non Permanen	Jml Bangunan
(1)	(2)	(3)	(4)	(5)
1. Jatimalang	157	87	76	320
2. Jatikontal	154	35	57	246
3. Gedangan	86	27	19	132
4. Karanganyar	77	34	20	131
5. Jogoboyo	230	91	128	449
6. Watukuro	53	38	15	106
7. Karang Sari	148	52	49	249
8. Banjarsari	91	79	23	193
9. Kebonsari	116	37	34	187
10. Sidoharjo	119	58	39	216
11. Jogoresan	295	137	27	459
12. Geparang	324	49	112	485
13. Nampurejo	99	98	81	278
14. Kentengrejo	133	47	20	200
15. N a m p u	39	15	27	81
16. G e s i n g	56	38	33	127
17. Kepongkok	69	37	36	142
18. Bubutan	195	65	88	348
19. Tegalaren	79	20	18	117
20. Sukomanah	117	142	43	302
21. Blendung	92	35	20	147

Tabel 4.2 Lanjutan

Desa	Kualitas Bangunan Rumah			
	Pernamen	Semi Permanen	Non Permanen	Jml Bangunan
(1)	(2)	(3)	(4)	(5)
22. Guyangan	141	23	45	209
23. Bongkot	123	37	39	199
24. Purwodadi	370	48	138	556
25. Sumpensari	238	55	54	347
26. Purwosari	267	101	90	458
27. Jenarwetan	495	92	168	755
28. Jenarkidul	239	75	81	395
29. Jenarlor	209	121	148	478
30. Pundensari	179	70	63	312
31. Kesugihan	65	54	48	167
32. Tlogorejo	194	98	62	354
33. Plandi	72	67	64	203
34. Bragolan	298	143	66	507
35. Ketangi	314	123	76	513
36. Karangmulyo	70	110	66	246
37. Keduren	260	123	172	555
38. Sumberrejo	184	74	90	348
39. Brondongrejo	84	36	49	169
40. Sendangsari	429	59	56	544
Jumlah	6,960	2,730	2,540	12,230

Sumber : Statistik Kec. Purwodadi

Tabel 4.3 Banyaknya Sekolah TK, SD, SLTP, SLTA dan Akademi menurut Desa Tahun 2011

Desa	TK	SD	SLTP	SLTA	Akademi
(1)	(2)	(3)	(4)	(5)	(6)
1. Jatimalang	1	1	-	-	-
2. Jatikontal	-	1	-	-	-
3. Gedangan	-	1	-	-	-
4. Karanganyar	-	-	-	-	-
5. Jogoboyo	1	1	-	-	-
6. Watukuro	-	-	-	-	-
7. Karangsari	1	1	-	-	-
8. Banjarsari	-	-	-	-	-
9. Kebonsari	1	1	-	-	-
10. Sidoharjo	-	1	-	-	-
11. Jogoresan	1	2	-	-	-
12. Geparang	1	1	-	1	-
13. Nampurejo	2	1	-	-	-
14. Kentengrejo	-	1	-	-	-
15. N a m p u	-	-	-	-	-
16. G e s i n g	-	1	-	-	-
17. Kepongkok	-	1	-	-	-
18. Bubutan	1	1	1	-	-
19. Tegalaren	-	-	-	-	-
20. Sukomanah	1	1	-	-	-
21. Blendung	1	1	-	-	-

Tabel 4.3 Lanjutan

Desa	TK	SD	SLTP	SLTA	Akademi
(1)	(2)	(3)	(4)	(5)	(6)
22. Guyangan	1	1	-	-	-
23. Bongkot	1	1	-	-	-
24. Purwodadi	1	2	2	1	-
25. Sumpensari	1	1	-	-	-
26. Purwosari	1	1	-	1	-
27. Jenarwetan	3	2	-	-	-
28. Jenarkidul	1	1	-	-	-
29. Jenarlor	2	1	-	-	-
30. Pundensari	-	1	-	-	-
31. Kesugihan	1	1	-	-	-
32. Tlogorejo	1	1	-	-	-
33. P l a n d i	-	1	-	-	-
34. Bragolan	1	1	-	-	-
35. Ketangi	1	1	-	-	-
36. Karangmulyo	1	1	-	-	-
37. Keduren	1	1	-	1	-
38. Sumberrejo	-	-	-	-	-
39. Brondongrejo	-	-	-	-	-
40. Sendangsari	-	1	-	-	-
Jumlah	28	36	3	4	-

Sumber : Statistik Kec. Purwodadi

Tabel 4.4 Banyaknya Sekolah menurut Desa dan Jenis Sekolah di Kecamatan Purwodadi Tahun 2011

Desa	TK	SD Negeri	SD Swasta	SLTP Negeri	SLTP Swasta	SLTA Kejuruan	SLTA Umum
(1)	(2)	(3)	(5)	(6)	(7)	(8)	(9)
1. Jatimalang	-	1	-	-	-	-	-
2. Jatikontal	-	1	-	-	-	-	-
3. Gedangan	-	1	-	-	-	-	-
4. Karanganyar	-	-	-	-	-	-	-
5. Jogoboyo	-	1	-	-	-	-	-
6. Watukuro	-	-	-	-	-	-	-
7. Karangsari	1	1	-	-	-	-	-
8. Banjarsari	-	-	-	-	-	-	-
9. Kebonsari	1	-	-	-	-	-	-
10. Sidoharjo	-	1	-	-	-	-	-
11. Jogoresan	1	1	1	-	-	-	-
12. Geparang	1	1	-	-	-	-	1
13. Nampurejo	2	1	-	-	-	-	-
14. Kentengrejo	1	-	-	-	-	-	-
15. N a m p u	-	-	-	-	-	-	-
16. G e s i n g	-	1	-	-	-	-	-
17. Kepongkok	-	1	-	-	-	-	-
18. Bubutan	1	1	-	1	-	-	-
19. Tegalaren	-	-	-	-	-	-	-
20. Sukomanah	1	1	-	-	-	-	-
21. Blendung	1	1	-	-	-	-	-

Tabel 4.4 Lanjutan

Desa	TK	SD Negeri	SD Swasta	SLTP Negeri	SLTP Swasta	SLTA Kejuru an	SLTA Umum
(1)	(2)	(3)	(5)	(6)	(7)	(8)	(9)
22. Guyangan	1	1	-	-	-	-	-
23. Bongkot	1	1	-	-	-	-	-
24. Purwodadi	1	2	-	1	2	1	-
25. Sumbersari	1	1	-	-	-	-	-
26. Purwosari	1	1	-	-	-	1	-
27. Jenarwetan	2	2	-	-	-	-	-
28. Jenarkidul	1	1	-	-	-	-	-
29. Jenarlor	1	1	-	-	-	-	-
30. Pundensari	1	1	-	-	-	-	-
31. Kesugihan	1	1	-	-	-	-	-
32. Tlogorejo	1	1	-	-	-	-	-
33. P l a n d i	-	1	-	-	-	-	-
34. Bragolan	1	1	-	-	-	-	-
35. Ketangi	1	1	-	-	-	-	-
36. Karangmulyo	1	1	-	-	-	-	-
37. Keduren	1	1	-	-	-	-	1
38. Sumberrejo	-	-	-	-	-	-	-
39. Brondongrejo	-	-	-	-	-	-	-
40. Sendangsari	-	1	-	-	-	-	-
Jumlah	26	33	1	2	2	2	2

Sumber : Statistik Kec. Purwodadi

Tabel 4.5

## Jumlah Sekolah Agama Islam menurut Desa Tahun 2011

Desa	Ibtidaiyah	Tsana wiyah	Aliyah	Pondok Pesantren
(1)	(2)	(3)	(4)	(5)
1. Jatimalang	-	-	-	-
2. Jatikontal	-	-	-	-
3. Gedangan	-	-	-	-
4. Karanganyar	-	-	-	-
5. Jogoboyo	-	-	-	-
6. Watukuro	-	-	-	-
7. Karangsari	-	-	-	1
8. Banjarsari	-	-	-	-
9. Kebonsari	1	-	-	1
10. Sidoharjo	-	-	-	-
11. Jogoresan	1	-	-	-
12. Geparang	-	-	-	-
13. Nampurejo	-	-	-	-
14. Kentengrejo	-	-	-	-
15. N a m p u	-	-	-	-
16. G e s i n g	-	-	-	-
17. Kepongkok	-	-	-	-
18. Bubutan	-	-	-	-
19. Tegalaren	-	-	-	-
20. Sukomanah	-	-	-	-
21. Blendung	-	-	-	-



Tabel 4.5 Lanjutan

Desa	Ibtidaiyah	Tsanawiyah	Aliyah	Pondok Pesantren
(1)	(2)	(3)	(4)	(5)
22. Guyangan	-	-	-	-
23. Bongkot	-	-	-	-
24. Purwodadi	-	1	-	1
25. Sumpensari	-	-	-	-
26. Purwosari	-	-	-	-
27. Jenarwetan	-	-	-	1
28. Jenarkidul	-	-	-	-
29. Jenarlor	-	-	-	-
30. Pundensari	-	-	-	-
31. Kesugihan	-	-	-	-
32. Tlogorejo	-	-	-	-
33. P l a n d i	-	-	-	-
34. Bragolan	-	-	-	-
35. Ketangi	-	-	-	-
36. Karangmulyo	-	-	-	-
37. Keduren	-	-	-	-
38. Sumberrejo	-	-	-	-
39. Brondongrejo	-	-	-	-
40. Sendangsari	-	-	-	-
Jumlah	2	1	-	4

Sumber : Statistik Kec. Purwodadi

Tabel 4.6

## Jumlah Sarana Kesehatan menurut Desa Tahun 2011

Desa	Poliklinik	Puskesmas	Puskes mas Pembantu	Rumah Sakit	Praktek Dokter	Pos KB
(1)	(2)	(3)	(4)	(5)	(6)	(7)
1. Jatimalang	-	-	-	-	-	1
2. Jatikontal	-	-	-	-	-	1
3. Gedangan	-	-	-	-	-	1
4. Karanganyar	-	-	-	-	-	1
5. Jogoboyo	-	-	1	-	1	1
6. Watukuro	-	-	-	-	-	1
7. Karangsari	-	-	-	-	-	1
8. Banjarsari	-	-	-	-	-	1
9. Kebonsari	-	-	-	-	-	1
10. Sidoharjo	-	-	-	-	-	1
11. Jogoresan	-	-	-	-	-	1
12. Geparang	-	-	-	-	1	1
13. Nampurejo	-	-	-	-	-	1
14. Kentengrejo	-	-	-	-	-	1
15. N a m p u	-	-	-	-	-	1
16. G e s i n g	-	-	1	-	-	1
17. Kepongkok	-	-	-	-	-	1
18. Bubutan	-	1	-	-	-	1
19. Tegalaren	-	-	-	-	-	1
20. Sukomanah	-	-	-	-	-	1
21. Blendung	-	-	-	-	-	1

Tabel 4.6 Lanjutan

Desa	Polikli nik	Puskes mas	Puskes mas Pemban tu	Ru mah Sakit	Prak tek Dokter	Pos KB
(1)	(2)	(3)	(4)	(5)	(6)	(7)
22. Guyangan	-	-	-	-	1	1
23. Bongkot	-	-	-	-	-	1
24. Purwodadi	1	-	-	-	2	1
25. Sumbersari	-	-	-	-	-	1
26. Purwosari	-	-	-	-	-	1
27. Jenarwetan	-	-	-	-	1	1
28. Jenarkidul	-	-	-	-	1	1
29. Jenarlor	-	-	-	-	1	1
30. Pundensari	-	-	-	-	-	1
31. Kesugihan	-	-	-	-	-	1
32. Tlogorejo	-	-	-	-	-	1
33. P l a n d i	-	-	-	-	-	1
34. Bragolan	-	1	-	-	1	1
35. Ketangi	-	-	-	-	-	1
36. Karangmulyo	-	-	-	-	-	1
37. Keduren	-	-	-	-	1	1
38. Sumberrejo	-	-	-	-	-	1
39. Brondongrejo	-	-	-	-	-	1
40. Sendangsari	1	-	1	-	1	1
Jumlah	2	2	3	-	11	40

Sumber : Statistik Kec. Purwodadi

Tabel 4.7

## Jumlah Tenaga Medis menurut Desa Tahun 2011

Desa	Dokter	Bidan	Bidan Desa	Dukun	
				Terlatih	Belum Terlatih
(1)	(2)	(3)	(4)	(5)	(6)
1. Jatimalang	-	-	-	1	-
2. Jatikontal	-	-	-	-	-
3. Gedangan	-	-	-	1	-
4. Karanganyar	-	-	-	-	-
5. Jogoboyo	-	-	-	1	-
6. Watukuro	-	-	-	1	-
7. Karangsari	-	-	1	-	-
8. Banjarsari	-	-	1	1	-
9. Kebonsari	-	-	-	1	-
10. Sidoharjo	-	1	-	1	-
11. Jogoresan	-	1	1	-	-
12. Geparang	1	1	1	3	-
13. Nampurejo	-	-	-	-	-
14. Kentengrejo	-	1	1	-	-
15. N a m p u	-	-	-	-	-
16. G e s i n g	-	-	-	-	-
17. Kepongkok	-	-	-	1	-
18. Bubutan	-	-	-	-	-
19. Tegalaren	-	-	-	-	-
20. Sukomanah	-	1	1	1	-
21. Blendung	-	-	-	-	-

Tabel 4.7 Lanjutan

Desa	Dokter	Bidan	Bidan Desa	Dukun	
				Terlatih	Belum Terlatih
(1)	(2)	(3)	(4)	(5)	(6)
22. Guyangan	-	1	-	-	-
23. Bongkot	-	-	-	-	-
24. Purwodadi	2	1	-	2	-
25. Sumpersari	-	1	-	-	-
26. Purwosari	2	-	-	-	-
27. Jenarwetan	-	-	-	-	-
28. Jenarkidul	-	-	-	-	-
29. Jenarlor	-	-	1	1	-
30. Pundensari	-	-	-	-	-
31. Kesugihan	-	-	-	1	-
32. Tlogorejo	-	1	1	1	-
33. Plandi	-	1	1	-	-
34. Bragolan	-	1	1	-	-
35. Ketangi	-	1	1	1	-
36. Karangmulyo	-	-	1	-	-
37. Keduren	-	1	-	3	-
38. Sumberrejo	-	1	-	-	-
39. Brondongrejo	-	-	-	-	-
40. Sendangsari	-	-	1	2	-
Jumlah	5	14	13	23	0

Sumber : Statistik Kec. Purwodadi

Tabel 4.8

## Jumlah Penderita Cacat menurut Desa Tahun 2011

Desa	Tuna Netra	Tuna Rungu/ Wicara	Cacat Tubuh	Tuna Ganda
(1)	(2)	(3)	(4)	(5)
1. Jatimalang	-	-	2	-
2. Jatikontal	1	3	-	-
3. Gedangan	-	2	3	-
4. Karanganyar	1	1	1	-
5. Jogoboyo	2	3	2	-
6. Watukuro	-	2	-	-
7. Karangsari	2	3	5	-
8. Banjarsari	1	5	2	-
9. Kebonsari	1	6	4	-
10. Sidoharjo	2	-	4	-
11. Jogoresan	-	2	8	-
12. Geparang	2	3	1	-
13. Nampurej	3	6	-	-
14. Kentengrejo	1	-	1	-
15. N a m p u	1	-	3	-
16. G e s i n g	-	-	3	-
17. Kepongkok	1	2	2	-
18. Bubutan	1	2	2	-
19. Tegalaren	2	-	10	-
20. Sukomanah	-	2	3	-
21. Blendung	1	1	1	-

Tabel 4.8 Lanjutan

Desa	Tuna Netra	Tuna Rungu/ Wicara	Cacat Tubuh	Tuna Ganda
(1)	(2)	(3)	(4)	(5)
22. Guyangan	-	6	2	-
23. Bongkot	-	2	-	-
24. Purwodadi	1	8	2	-
25. Sumpersari	2	3	4	-
26. Purwosari	-	3	1	-
27. Jenarwetan	2	3	5	-
28. Jenarkidul	1	3	4	-
29. Jenarlor	-	2	1	-
30. Pundensari	2	-	2	-
31. Kesugihan	-	4	1	-
32. Tlogorejo	3	2	3	2
33. Plandi	1	1	1	1
34. Bragolan	4	-	1	-
35. Ketangi	5	2	-	-
36. Karangmulyo	1	2	2	1
37. Keduren	1	5	2	-
38. Sumberrejo	5	8	-	-
39. Brondongrejo	-	-	1	-
40. Sendangsari	1	6	2	-
Jumlah	51	103	91	4

Sumber : Statistik Kec. Purwodadi

Tabel 4.9 Jumlah Peserta KB menurut Desa dan Alat KB yang Digunakan Tahun 2011

Desa	Alat/Cara KB yang Digunakan						
	IUD	MOP	MOW	Implant	Suntik	Pil	Kon dom
(1)	(2)	(3)	(4)	(5)	(6)	(7)	(8)
1. Jatimalang	5	3	-	39	125	19	5
2. Jatikontal	8	4	-	8	56	40	1
3. Gedangan	4	1	1	6	30	17	5
4. Karanganyar	3	-	8	13	37	8	13
5. Jogoboyo	30	2	9	7	151	34	18
6. Watukuro	10	-	-	6	17	6	2
7. Karang Sari	3	1	2	13	55	38	2
8. Banjarsari	12	-	3	17	31	9	2
9. Kebonsari	6	-	-	25	27	19	1
10. Sidoharjo	15	-	7	8	20	34	4
11. Jogoresan	52	-	6	38	131	40	3
12. Gebarang	30	3	28	18	116	62	13
13. Nampurejo	7	6	16	9	88	6	-
14. Kentengrejo	9	3	4	4	42	25	-
15. N a m p u	13	2	6	2	17	1	1
16. G e s i n g	11	13	10	10	46	12	8
17. Keponggok	12	-	2	5	46	8	12
18. Bubutan	22	2	5	34	81	26	17
19. Tegalaren	1	-	5	16	28	3	4
20. Sukomanah	20	5	7	36	45	15	11
21. Blendung	13	-	5	20	34	3	7



Tabel 4.9 Lanjutan

Desa	Alat/Cara KB yang Digunakan						
	IUD	MOP	MOW	Implant	Suntik	Pil	Kon dom
(1)	(2)	(3)	(4)	(5)	(6)	(7)	(8)
22. Guyangan	10	-	5	13	20	17	1
23. Bongkot	23	-	-	1	51	11	10
24. Purwodadi	67	3	17	4	102	18	12
25. Sumpensari	19	-	5	9	77	28	4
26. Purwosari	40	3	16	17	76	38	18
27. Jenarwetan	37	1	26	23	130	29	12
28. Jenarkidul	11	-	5	8	43	20	7
29. Jenarlor	30	-	9	38	81	29	30
30. Pundensari	5	2	5	17	62	12	4
31. Kesugihan	9	-	2	5	17	13	8
32. Tlogorejo	17	6	4	8	17	13	15
33. Plandi	16	-	6	17	41	15	10
34. Bragolan	23	-	22	15	107	24	12
35. Ketangi	20	1	6	8	76	38	17
36. Karangmulyo	11	-	4	21	33	25	1
37. Keduren	44	1	13	37	77	37	22
38. Sumberrejo	9	-	2	7	45	30	3
39. Brondongrejo	6	-	6	5	33	15	14
40. Sendangsari	8	1	1	21	48	25	14
Jumlah	691	63	278	608	2,359	862	343

Sumber : Statistik Kec. Purwodadi

Tabel 4.10 Jumlah Nikah, Talak, Cerai dan Rujuk menurut Desa Tahun 2011

Bulan	Nikah	Talak	Cerai	Rujuk
(1)	(2)	(3)	(4)	(5)
1. Januari	43	-	1	-
2. Pebruari	34	-	-	-
3. Maret	29	-	1	-
4. April	32	-	1	-
5. Mei	30	-	1	-
6. Juni	36	-	-	-
7. Juli	27	-	-	-
8. Agustus	29	-	-	1
9. September	34	-	1	-
10. Oktober	41	-	1	-
11. Nopember	69	-	1	-
12. Desember	20	-	1	-
<b>Jumlah :</b>	<b>424</b>	<b>-</b>	<b>8</b>	<b>1</b>

Sumber : KUA Kec. Purwodadi

<https://purworejokab.bps.go.id>

Tabel 4.11 Jumlah Pemeluk Agama menurut Desa di Kecamatan Purwodadi Tahun 2011

Desa	Islam	Kristen	Katholik	Hindu	Budha	Jumlah
(1)	(2)	(3)	(4)	(5)	(6)	(7)
1. Jatimalang	1,193	9	-	-	-	1,202
2. Jatikontal	819	-	-	-	-	819
3. Gedangan	540	-	-	-	-	540
4. Karanganyar	348	-	-	-	-	348
5. Jogoboyo	1,254	6	11	-	-	1,271
6. Watukuro	492	-	-	-	-	492
7. Karang Sari	952	-	-	-	-	952
8. Banjarsari	629	5	-	-	-	634
9. Kebonsari	628	-	-	-	-	628
10. Sidoharjo	876	-	2	-	-	878
11. Jogoresan	1,970	-	-	-	-	1,970
12. Gebarang	1,527	39	-	-	-	1,566
13. Nampurejo	761	6	10	-	-	777
14. Kentengrejo	587	-	-	-	-	587
15. N a m p u	296	-	-	-	-	296
16. G e s i n g	497	-	-	-	-	497
17. Kepongkok	543	-	-	-	-	543
18. Bubutan	1,250	15	5	-	-	1,270
19. Tegalaren	382	-	-	-	-	382
20. Sukomanah	1,097	1	-	-	-	1,098
21. Blendung	515	5	-	-	2	522

Tabel 4.19 Lanjutan

Desa	Islam	Kristen	Katholik	Hindu	Budha	Jumlah
(1)	(2)	(3)	(4)	(5)		(7)
22. Guyangan	759	12	20	-	3	794
23. Bongkot	940	8	10	-	1	959
24. Purwodadi	2,030	31	86	-	2	2,149
25. Sumbersari	1,018	9	61	-	-	1,088
26. Purwosari	1,295	33	82	-	23	1,433
27. Jenarwetan	2,329	57	3	-	-	2,389
28. Jenarkidul	1,186	22	37	2	-	1,247
29. Jenarlor	1,849	42	11	-	-	1,902
30. Pundensari	891	-	4	-	-	895
31. Kesugihan	597	9	1	-	-	607
32. Tlogorejo	1,110	52	20	11	-	1,193
33. P l a n d i	623	40	-	-	-	663
34. Bragolan	1,617	76	62	-	-	1,755
35. Ketangi	1,524	60	35	-	-	1,619
36. Karangmulyo	852	15	7	-	-	874
37. Keduren	2,021	7	20	-	-	2,048
38. Sumberrejo	994	-	72	-	-	1,066
39. Brondongrejo	557	7	16	-	-	580
40. Sendangsari	756	27	-	-	-	783
Jumlah	40,104	593	575	13	31	41,316

Sumber : KUA Kec. Purwodadi

Tabel 4.12 Jumlah Tempat Ibadah menurut Desa di Kecamatan Purwodadi Tahun 2011

Desa	Masjid	Langgar/ Mushola	Gereja	Pura	Vihara	Lainnya
(1)	(2)	(3)	(4)	(5)	(6)	(7)
1. Jatimalang	4	1	-	-	-	-
2. Jatikontal	1	1	-	-	-	-
3. Gedangan	1	-	-	-	-	-
4. Karanganyar	1	2	-	-	-	-
5. Jogoboyo	1	3	-	-	-	-
6. Watukuro	1	3	-	-	-	-
7. Karangsari	3	5	-	-	-	-
8. Banjarsari	1	1	-	-	-	-
9. Kebonsari	1	4	-	-	-	-
10. Sidoharjo	1	3	-	-	-	-
11. Jogoresan	4	8	-	-	-	-
12. Geparang	1	4	1	-	-	-
13. Nampurejo	2	1	-	-	-	-
14. Kentengrejo	1	1	-	-	-	-
15. N a m p u	1	-	-	-	-	-
16. G e s i n g	1	-	-	-	-	-
17. Kepongkok	1	2	-	-	-	-
18. Bubutan	2	5	-	-	-	-
19. Tegalaren	1	3	-	-	-	-
20. Sukomanah	1	3	-	-	-	-
21. Blendung	1	-	-	-	-	-

Tabel 4.20 Lanjutan

Desa	Masjid	Langgar/ Mushola	Gereja	Pura	Vihara	Lainnya
(1)	(2)	(3)	(4)	(5)	(6)	(7)
22. Guyangan	1	2	-	-	1	-
23. Bongkot	1	3	-	-	-	-
24. Purwodadi	1	10	-	-	-	-
25. Sumbersari	1	1	-	-	-	-
26. Purwosari	1	4	1	-	-	-
27. Jenarwetan	3	8	2	-	-	-
28. Jenarkidul	1	1	-	-	-	-
29. Jenarlor	2	4	1	-	-	-
30. Pundensari	2	5	-	-	-	-
31. Kesugihan	1	1	-	-	-	-
32. Tlogorejo	1	1	1	-	-	-
33. P l a n d i	1	-	-	-	-	-
34. Bragolan	1	6	2	-	-	-
35. Ketangi	1	5	2	-	-	-
36. Karangmulyo	2	1	-	-	-	-
37. Keduren	3	6	1	-	-	-
38. Sumberrejo	1	3	-	-	-	-
39. Brondongrejo	1	-	1	-	-	-
40. Sendangsari	1	-	-	-	-	-
Jumlah	57	111	12	0	1	0

Sumber : KUA Kec. Purwodadi

# 5

## P E R T A N I A N

Tanah Sawah Berpengairan Teknis adalah sawah yang memperoleh pengairan, dimana saluran pemberi terpisah dari saluran pembuang, agar penyediaan dan pembagian irigasi dapat sepenuhnya diatur dan diukur dengan mudah. Jaringan macam ini biasanya terdiri saluran induk, sekunder dan tertier. Saluran induk dan sekunder serta bangunannya, dibangun dan dikuasai oleh pemerintah.

Tanah Sawah Berpengairan Setengah Teknis adalah sawah yang memperoleh pengairan seperti halnya berpengairan teknis akan tetapi Pemerintah hanya menguasai bangunan penyadap induk untuk dapat mengatur dan mengukur pemasukan air sedangkan pada jaringan selanjutnya tidak diukur dan dikuasai pemerintah.

Tanah Sawah Berpengairan Sederhana adalah sawah yang memperoleh pengairan, dimana cara pembagian serta pembangunan airnya belum diatur, walaupun pemerintah sudah ikut membangun sebagian dari jaringan tersebut (misalnya biaya membuat dam/bendungan).

Tanah Sawah Tadah Hujan adalah sawah yang pengairannya tergantung dari air hujan.

Tanah Sawah Pasang Surut adalah sawah yang pengairannya tergantung pada air sungai yang dipengaruhi pasang surutnya air laut.



<https://purworejokab.bps.go.id>

Tabel 5.1

## Luas Tanah Sawah menurut Desa dan Jenis Irigasi Tahun 2011

Desa	Jenis Irigasi					Jumlah
	Teknis	Setengah Teknis	Sederhana	Tadah Hujan		
(1)	(2)	(3)	(4)	(5)	(6)	
1. Jatimalang	-	-	-	51.745	51.745	
2. Jatikontal	-	-	-	50.230	50.230	
3. Gedangan	-	-	-	24.000	24.000	
4. Karanganyar	-	-	-	31.000	31.000	
5. Jogoboyo	11.099	-	-	20.000	31.099	
6. Watukuro	15.000	-	-	-	15.000	
7. Karang Sari	58.000	-	-	-	58.000	
8. Banjarsari	84.000	-	-	-	84.000	
9. Kebonsari	82.000	-	-	-	82.000	
10. Sidoharjo	79.000	-	-	-	79.000	
11. Jogoresan	136.000	-	-	-	136.000	
12. Geparang	-	-	-	-	0.000	
13. Nampurejo	-	-	-	9.560	9.560	
14. Kentengrejo	-	-	-	5.000	5.000	
15. N a m p u	37.000	-	-	-	37.000	
16. G e s i n g	54.360	-	-	-	54.360	
17. Kepongkok	97.000	-	-	-	97.000	
18. Bubutan	75.000	-	-	-	75.000	
19. Tegalaren	39.480	-	-	-	39.480	
20. Sukomanah	115.610	-	-	-	115.610	
21. Blendung	36.881	-	-	-	36.881	

Tabel 1.2

## Lanjutan

Desa	Jenis Irigasi				Jumlah
	Teknis	Setengah Teknis	Sederhana	Tadah Hujan	
(1)	(2)	(3)	(4)	(5)	(6)
22. Guyangan	51.552	-	-	-	51.552
23. Bongkot	88.000	-	-	-	88.000
24. Purwodadi	83.405	-	-	-	83.405
25. Sumpersari	86.000	-	-	-	86.000
26. Purwosari	87.000	-	-	-	87.000
27. Jenarwetan	145.732	-	-	-	145.732
28. Jenarkidul	142.000	-	-	-	142.000
29. Jenarlor	132.334	-	-	-	132.334
30. Pundensari	92.000	-	-	-	92.000
31. Kesugihan	93.052	-	-	-	93.052
32. Tlogorejo	94.000	-	-	-	94.000
33. P l a n d i	53.400	-	-	-	53.400
34. Bragolan	129.000	-	-	-	129.000
35. Ketangi	15.000	-	-	-	15.000
36. Karangmulyo	35.000	-	-	-	35.000
37. Keduren	98.000	-	-	-	98.000
38. Sumberrejo	81.000	-	-	-	81.000
39. Brondongrejo	62.639	-	-	-	62.639
40. Sendangsari	36.000	-	-	-	36.000
Jumlah	2,525.544	-	-	191.535	2,717.079

Sumber : Statistik Kec. Purwodadi

Tabel 5.2 Luas Tanaman Padi Musim Rendengan dan Gadu Menurut Desa di Kecamatan Purwodadi Tahun 2011 (ha)

Desa	Rendengan	Gadu	Jumlah
(1)	(2)	(3)	(4)
1. Jatimalang	51	51	102
2. Jatikontal	50	50	100
3. Gedangan	24	24	48
4. Karanganyar	31	31	62
5. Jogoboyo	31	28	59
6. Watukuro	15	15	30
7. Karang Sari	58	57	115
8. Banjarsari	84	81	165
9. Kebonsari	82	79	161
10. Sidoharjo	79	79	158
11. Jogoresan	136	136	272
12. Geparang	-	-	0
13. Nampurejo	9	9	18
14. Kentengrejo	5	5	10
15. N a m p u	37	36	73
16. G e s i n g	54	54	108
17. Kepongkok	97	97	194
18. Bubutan	75	72	147
19. Tegalaren	39	28	67
20. Sukomanah	115	114	229
21. Blendung	37	36	73

Tabel 5.1 Lanjutan

Desa	Rendengan	Gadu	Jumlah
(1)	(2)	(3)	(4)
22. Guyangan	52	51	103
23. Bongkot	88	87	175
24. Purwodadi	83	83	166
25. Sumbersari	86	85	171
26. Purwosari	87	87	174
27. Jenarwetan	146	145	291
28. Jenarkidul	142	142	284
29. Jenarlor	132	132	264
30. Pundensari	92	92	184
31. Kesugihan	93	93	186
32. Tlogorejo	94	94	188
33. P l a n d i	53	53	106
34. Bragolan	129	129	258
35. Ketangi	15	15	30
36. Karangmulyo	35	35	70
37. Keduren	98	98	196
38. Sumberrejo	81	81	162
39. Brondongrejo	62	62	124
40. Sendangsari	36	36	72
Jumlah	2,712	2,682	5,394

Sumber : Statistik Kec. Purwodadi

Tabel 5.3 Luas Tanaman Palawija Menurut Desa di Kecamatan Purwodadi Tahun 2011  
(ha)

Desa	Jagung	Ubi Kayu	Ubi Jalar	Kacang Tanah	Kedelai	Lainnya
(1)	(2)	(3)	(4)	(5)	(6)	(7)
1. Jatimalang	1.5	-	-	-	-	-
2. Jatikontal	-	-	-	-	-	-
3. Gedangan	-	-	-	-	-	-
4. Karanganyar	-	-	-	-	-	-
5. Jogoboyo	1.5	-	-	-	5.0	-
6. Watukuro	-	-	-	-	-	-
7. Karang Sari	-	1.0	-	-	-	-
8. Banjarsari	1.0	1.0	-	-	-	-
9. Kebonsari	-	-	-	-	-	-
10. Sidoharjo	-	-	-	-	-	-
11. Jogoresan	10.0	4.0	-	-	-	-
12. Gebarang	4.0	1.0	-	-	-	-
13. Nampurejo	5.0	3.0	-	-	-	-
14. Kentengrejo	8.0	2.0	-	-	-	-
15. N a m p u	-	-	-	-	-	-
16. G e s i n g	-	-	-	-	-	-
17. Kepongkok	-	-	-	-	-	-
18. Bubutan	-	-	-	-	-	-
19. Tegalaren	-	-	-	-	-	-
20. Sukomanah	-	-	-	-	-	-
21. Blendung	-	-	-	-	-	-

Tabel 5.2 Lanjutan

Desa	Jagung	Ubi Kayu	Ubi Jalar	Kacang Tanah	Kedelai	Lainnya
(1)	(2)	(3)	(4)	(5)	(6)	(7)
22. Guyangan	-	-	-	-	-	-
23. Bongkot	-	-	-	-	-	-
24. Purwodadi	-	-	-	-	-	-
25. Sumbersari	-	-	-	-	-	-
26. Purwosari	-	-	-	-	-	-
27. Jenarwetan	3.0	-	-	-	-	-
28. Jenarkidul	1.0	-	-	-	-	-
29. Jenarlor	1.0	-	-	-	-	-
30. Pundensari	-	-	-	-	-	-
31. Kesugihan	-	-	-	-	-	-
32. Tlogorejo	-	-	-	-	-	-
33. P l a n d i	-	1.0	-	-	-	-
34. Bragolan	-	-	-	-	-	-
35. Ketangi	60.0	2.0	-	30.0	2.0	-
36. Karangmulyo	13.0	-	-	6.0	-	-
37. Keduren	-	-	-	1.0	8.0	-
38. Sumberrejo	-	-	-	-	5.0	-
39. Brondongrejo	-	-	-	-	-	-
40. Sendangsari	1.0	-	-	-	4.0	-
Jumlah	110.0	15.0	-	37.0	24.0	-

Sumber : Statistik Kec. Purwodadi

Tabel 5.4 Luas dan Produksi Tanaman Perkebunan Menurut Desa di Kecamatan Purwodadi Tahun 2011 (ha)

Desa	T e b u		Tembakau	
	Luas (Ha)	Produksi (Kg)	Luas (Ha)	Produksi (Kg)
(1)	(2)	(3)	(4)	(5)
1. Jatimalang	-	-	-	-
2. Jatikontal	-	-	-	-
3. Gedangan	-	-	-	-
4. Karanganyar	-	-	-	-
5. Jogoboyo	3	210,000	-	-
6. Watukuro	-	-	-	-
7. Karang Sari	-	-	-	-
8. Banjarsari	-	-	-	-
9. Kebonsari	-	-	-	-
10. Sidoharjo	-	-	-	-
11. Jogoresan	25	1,750,000	-	-
12. Geparang	35	2,450,000	-	-
13. Nampurejo	42	2,940,000	-	-
14. Kentengrejo	60	4,300,000	-	-
15. N a m p u	-	-	-	-
16. G e s i n g	-	-	-	-
17. Kepongkok	-	-	-	-
18. Bubutan	-	-	-	-
19. Tegalaren	-	-	-	-
20. Sukomanah	-	-	-	-
21. Blendung	-	-	-	-



Tabel 5.3 Lanjutan

Desa	T e b u		Tembakau	
	Luas (Ha)	Produksi (Kg)	Luas (Ha)	Produksi (Kg)
(1)	(2)	(3)	(4)	(5)
22. Guyangan	-	-	-	-
23. Bongkot	-	-	-	-
24. Purwodadi	-	-	-	-
25. Sumpersari	-	-	-	-
26. Purwosari	-	-	1	500
27. Jenarwetan	-	-	3	1500
28. Jenarkidul	-	-	-	-
29. Jenarlor	-	-	-	-
30. Pundensari	-	-	-	-
31. Kesugihan	-	-	-	-
32. Tlogorejo	-	-	-	-
33. P l a n d i	-	-	-	-
34. Bragolan	-	-	-	-
35. Ketangi	-	-	50	25000
36. Karangmulyo	-	-	10	5000
37. Keduren	-	-	-	-
38. Sumberrejo	-	-	-	-
39. Brondongrejo	-	-	-	-
40. Sendangsari	-	-	-	-
Jumlah	165	11,650,000	64	32,000

Sumber : Statistik Kec. Purwodadi

Tabel 5.5 Luas Tanaman Perkebunan Kelapa Sadap Menurut Desa di Kecamatan Purwodad tahun 2011 (ha)

Desa	Belum Produksi	Tan. Berproduksi	Tidak Berproduksi	Jumlah	Jml Produksi Nira (kg)
(1)	(2)	(3)	(4)	(5)	(6)
1. Jatimalang	-	12	-	12	194,400
2. Jatikontal	-	14	-	14	226,800
3. Gedangan	-	10	-	10	162,000
4. Karanganyar	-	12	-	12	194,400
5. Jogoboyo	-	12	-	12	194,400
6. Watukuro	-	12	-	12	194,400
7. Karang Sari	-	12	-	12	194,400
8. Banjarsari	-	-	-	-	-
9. Kebonsari	-	-	-	-	-
10. Sidoharjo	-	-	-	-	-
11. Jogoresan	-	24	-	24	388,800
12. Geparang	-	26	-	26	421,200
13. Nampurejo	-	28	-	28	453,600
14. Kentengrejo	-	10	-	10	162,000
15. N a m p u	-	10	-	10	162,000
16. G e s i n g	-	14	-	14	226,800
17. Kepongkok	-	10	-	10	162,000
18. Bubutan	-	-	-	-	-
19. Tegalaren	-	-	-	-	-
20. Sukomanah	-	-	-	-	-
21. Blendung	-	-	-	-	-

Tabel 5.4 Lanjutan

Desa	Belum Produksi	Tan. Berproduksi	Tidak Berproduksi	Jumlah	Jml Produksi Nira (kg)
(1)	(2)	(3)	(4)	(5)	(6)
22. Guyangan	-	-	-	0	-
23. Bongkot	-	-	-	0	-
24. Purwodadi	-	-	-	0	-
25. Sumbersari	-	-	-	0	-
26. Purwosari	-	-	-	0	-
27. Jenarwetan	-	-	-	0	-
28. Jenarkidul	-	-	-	0	-
29. Jenarlor	-	-	-	0	-
30. Pundensari	-	-	-	0	-
31. Kesugihan	-	-	-	0	-
32. Tlogorejo	-	-	-	0	-
33. P l a n d i	-	-	-	0	-
34. Bragolan	-	-	-	0	-
35. Ketangi	-	-	-	0	-
36. Karangmulyo	-	-	-	0	-
37. Keduren	-	-	-	0	-
38. Sumberrejo	-	-	-	0	-
39. Brondongrejo	-	-	-	0	-
40. Sendangsari	-	-	-	0	-
	-	-	-	0	-
Jumlah	0	206	0	206	3,337,200

Sumber : Statistik Kec. Purwodadi

Tabel 5.6

Luas Tanaman Perkebunan Komuditas Kelapa Menurut Desa di  
Kecamatan Purwodadi Tahun 2011 (ha)

Desa	Belum Produksi	Tanaman Berproduksi	Tidak Berproduksi	Jumlah
(1)	(2)	(3)	(4)	(5)
1. Jatimalang	17	21	-	38
2. Jatikontal	6	18	-	24
3. Gedangan	13	6	-	19
4. Karanganyar	9	9	-	18
5. Jogoboyo	7	47	-	54
6. Watukuro	6	6	-	12
7. Karang Sari	10	63	-	73
8. Banjarsari	10	24	-	34
9. Kebonsari	25	27	-	52
10. Sidoharjo	4	29	-	33
11. Jogoresan	21	99	-	120
12. Geparang	6	18	-	24
13. Nampurejo	4	87	-	91
14. Kentengrejo	3	38	-	41
15. N a m p u	2	4	-	6
16. G e s i n g	3	8	-	11
17. Kepongkok	6	16	-	22
18. Bubutan	4	30	-	34
19. Tegalaren	2	3	-	5
20. Sukomanah	12	15	-	27
21. Blendung	8	9	-	17

Tabel 5.6 Lanjutan

Desa	Belum Produksi	Tanaman Berproduksi	Tidak Berproduksi	Jumlah
(1)	(2)	(3)	(4)	(5)
22. Guyangan	6	21	-	27
23. Bongkot	9	20	-	29
24. Purwodadi	11	37	-	48
25. Sumbersari	10	28	-	38
26. Purwosari	4	44	-	48
27. Jenarwetan	21	57	-	78
28. Jenarkidul	6	12	-	18
29. Jenarlor	6	36	-	42
30. Pundensari	4	14	-	18
31. Kesugihan	3	8	-	11
32. Tlogorejo	7	30	-	37
33. P l a n d i	4	17	-	21
34. Bragolan	13	30	-	43
35. Ketangi	16	111	-	127
36. Karangmulyo	9	27	-	36
37. Keduren	11	60	-	71
38. Sumberrejo	2	12	-	14
39. Brondongrejo	4	9	-	13
40. Sendangsari	6	16	-	22
Jumlah	330	1,166	0	1,496

Sumber : Statistik Kec. Purwodadi

Tabel 5.7 Jumlah Ternak Menurut Desa di Kecamatan Purwodadi Tahun 2011

Desa	Sapi	Kerbau	Kuda	Kambing	Domba
(1)	(2)	(3)	(4)	(5)	(6)
1. Jatimalang	128	8	-	41	45
2. Jatikontal	50	6	-	19	75
3. Gedangan	29	9	-	29	106
4. Karanganyar	55	-	-	36	25
5. Jogoboyo	270	-	-	70	10
6. Watukuro	36	-	-	21	8
7. Karang Sari	37	-	-	60	32
8. Banjarsari	30	-	-	27	75
9. Kebonsari	29	-	-	26	30
10. Sidoharjo	11	-	-	15	85
11. Jogoresan	300	-	-	350	450
12. Geparang	61	-	-	37	40
13. Nampurejo	60	-	-	42	35
14. Kentengrejo	78	-	-	76	14
15. N a m p u	12	-	-	21	32
16. G e s i n g	7	-	-	16	14
17. Kepongkok	20	-	-	52	127
18. Bubutan	28	-	-	20	26
19. Tegalaren	9	-	-	22	27
20. Sukomanah	37	-	-	73	29
21. Blendung	-	-	-	37	40

Tabel 5.6 Lanjutan

Desa	Sapi	Kerbau	Kuda	Kambing	Domba
(1)	(2)	(3)	(4)	(5)	(6)
22. Guyangan	14	-	-	89	12
23. Bongkot	13	-	-	35	75
24. Purwodadi	9	-	-	74	35
25. Sumpersari	6	-	2	93	148
26. Purwosari	8	-	4	95	16
27. Jenarwetan	13	11	2	162	54
28. Jenarkidul	12	-	-	124	35
29. Jenarlor	21	13	-	66	116
30. Pundensari	-	-	-	14	50
31. Kesugihan	-	-	-	50	-
32. Tlogorejo	-	1	2	136	-
33. Plandi	6	-	-	34	60
34. Bragolan	7	4	2	179	59
35. Ketangi	74	-	-	230	10
36. Karangmulyo	15	27	-	160	42
37. Keduren	10	14	-	162	16
38. Sumberrejo	82	-	-	30	190
39. Brondongrejo	2	-	-	17	31
40. Sendangsari	4	10	-	200	95
Jumlah	1,583	103	12	3,003	2,329

Sumber : Statistik Kec. Purwodadi

Tabel 5.8 Jumlah Ternak Unggas Menurut Desa di Kecamatan Purwodadi Tahun 2011

Desa	Ayam Kampung	Ayam Ras	Itik	Itik Manila	Angsa
(1)	(2)	(3)	(4)	(5)	(6)
1. Jatimalang	2,010	-	300	610	15
2. Jatikontal	1,250	-	210	108	30
3. Gedangan	816	-	412	325	27
4. Karanganyar	605	-	200	95	10
5. Jogoboyo	1,800	-	30	92	13
6. Watukuro	352	-	60	38	11
7. Karang Sari	923	-	210	56	10
8. Banjarsari	1,300	-	95	80	-
9. Kebonsari	1,500	-	110	75	20
10. Sidoharjo	950	-	95	530	5
11. Jogoresan	2,460	-	735	268	25
12. Geparang	1,625	-	80	210	10
13. Nampurejo	1,400	-	55	200	10
14. Kentengrejo	1,500	-	52	406	15
15. N a m p u	1,500	-	215	27	12
16. G e s i n g	320	-	423	60	-
17. Kepongkok	450	-	135	32	-
18. Bubutan	2,600	-	320	200	-
19. Tegalaren	1,200	-	800	85	-
20. Sukomanah	650	-	550	275	15
21. Blendung	800	-	600	250	20



Tabel 5.7 Lanjutan

Desa	Ayam Kampung	Ayam Ras	Itik	Itik Manila	Angsa
(1)	(2)	(3)	(4)	(5)	(6)
22. Guyangan	300	-	236	220	37
23. Bongkot	554	-	230	75	28
24. Purwodadi	3357	-	950	550	10
25. Sumbersari	1750	-	300	200	-
26. Purwosari	1200	-	275	312	36
27. Jenarwetan	1000	-	75	35	15
28. Jenarkidul	700	-	85	95	25
29. Jenarlor	900	-	325	100	75
30. Pundensari	1200	-	90	100	-
31. Kesugihan	1400	-	75	760	-
32. Tlogorejo	3200	-	2895	70	26
33. P l a n d i	1500	-	92	75	44
34. Bragolan	1422	-	3200	80	30
35. Ketangi	619	-	225	100	-
36. Karangmulyo	1300	-	290	70	-
37. Keduren	1250	-	150	75	20
38. Sumberrejo	1500	-	270	200	-
39. Brondongrejo	368	-	115	75	-
40. Sendangsari	1700	-	140	200	-
Jumlah	50,431	0	15,105	7,164	574

Sumber : Statistik Kec. Purwodadi