

10 0608-2179

Pupus

LABEL SEMENTARA
SENSUS BARANG 2014

Ruang	ID	Lokasi	Petugas
B2309	121.0714.5583-1	KEC.19	EKA



ISSN 0852-2804
3324.A.07010

33240.010

KECAMATAN PLANTUNGAN DALAM

KECAMATAN PLANTUNGAN DALAM ANGKA Tahun 2006



315.598
Kec.
Ind.



BADAN PUSAT STATISTIK

Disusun oleh :
KOORDINATOR STATISTIK
KECAMATAN PLANTUNGAN



ISSN 0852-2804
3324.A.07010

KECAMATAN PLANTUNGAN DALAM ANGKA Tahun 2006

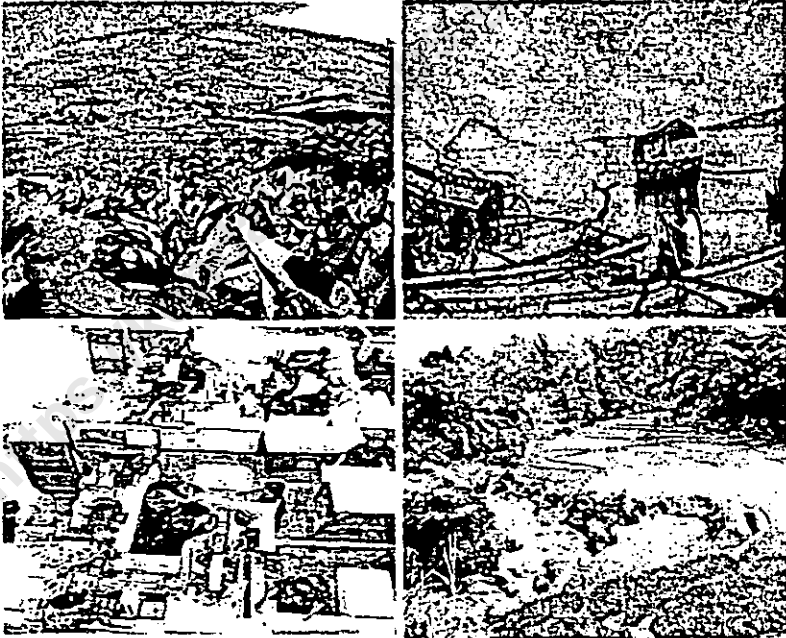

Disusun oleh :
**KOORDINATOR STATISTIK
KECAMATAN PLANTUNGAN**



Badan Pusat Statistik Kabupaten Kendal

MOTTO :

- DATA ITU SULIT DAN MAHAL

TETAPI

LEBIH SULIT DAN MAHAL

MEMBANGUN TANPA DATA ;

- JANGAN MENGADAKAN SESUATU
YANG SEHARUSNYA TIDAK ADA
DAN

JANGAN MENIADAKAN SESUATU
YANG SEHARUSNYA ADA ;

- DISIPLIN ITU TIDAK ENAK

TETAPI

LEBIH TIDAK ENAK

KALAU TIDAK DISIPLIN .

KATA SAMBUTAN

Dengan memanjatkan puji syukur kehadiran Allah SWT, kami menyambut baik telah disusunnya buku "KECAMATAN PLANTUNGAN DALAM ANGKA TAHUN 2006" oleh Koordinator Statistik Kecamatan Plantungan sebagai upaya untuk mewujudkan dan menyajikan informasi demi kebutuhan penyusunan perencanaan yang terpadu dan berkesinambungan.

Kami memaklumi materi buku ini masih jauh dari sempurna, oleh karena itu kami berharap untuk dapat dikembangkan dalam konsultasi dan koordinasi dari semua pihak.

Dan saya minta agar hubungan kerjasama yang baik yang telah terjalin antar Dinas/Instansi di Kecamatan Plantungan selama ini terus ditingkatkan.

Demikianlah semoga penyajian buku ini bermanfaat. Terima kasih.

Plantungan, Pebruari 2007

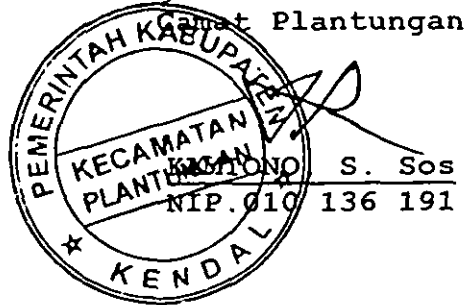

KATA PENGANTAR

Assalamu'alaikum Wr. Wb.

Buku "KECAMATAN PLANTUNGAN DALAM ANGKA TAHUN 2006" ini merupakan publikasi statistik tahunan yang diterbitkan setiap tahun dengan pengharapan untuk dapat memberikan informasi data yang berkesinambungan dan mencakup tentang letak geografi, pemerintahan, sumber daya manusia, sosial ekonomi, serta sosial budaya.

Keberhasilan penerbitan buku ini dapat terwujud berkat peran serta dan kerjasama yang baik dari semua pihak yang terkait dengan tugas saya. Maka pada kesempatan ini pula saya sampaikan penghargaan dan terima kasih yang sebesar-besarnya kepada:

1. Yth. Bapak Camat Plantungan;
2. Yth. Sdr. Kepala Dinas/Instansi di Kecamatan Plantungan;
3. Pemerintah Daerah Kabupaten Kendal.

Akhirnya dengan penuh harapan semoga yang terkandung dalam penyajian buku ini ada manfaatnya. Terima kasih.

Wassalamu'alaikum Wr. Wb.

Plantungan, Pebruari 2007

Koordinator Statistik Kecamatan Plantungan



MOKH. NASRULLOH
NIP. 340 005 631

DAFTAR ISI

		hlm
Sambutan Camat Plantungan.....		i
Kata Pengantar.....		ii
Daftar isi		iii
Daftar Grafik		vii
Letak Geografis		viii
Peta Wilayah Kabupaten Kendal.....		ix
Peta Wilayah Kecamatan Plantungan.....		x
BAB I	PEMERINTAHAN	
Tabel 1.1	Luas Wilayah Dirinci Menurut Desa	1
Tabel 1.2	Jarak Desa ke Ibukota Kecamatan..	2
Tabel 1.3	Luas Wilayah Dirinci Menurut Peng gunaan	3
Tabel 1.4	Luas Tanah Sawah Menurut Jenis Pengairannya.....	5
Tabel 1.5	Luas Tanah Kering Menurut Jenis- nya.....	6
Tabel 1.6	Banyaknya Hari Hujan.....	8
Tabel 1.7	Banyaknya Curah Hujan.....	9
Tabel 2.1	Banyaknya Dusun/Dukuh, Rukun War- ga, dan Rukun Tetangga	10
Tabel 2.2	Banyaknya Balai Desa Dan Kantor Desa	11
Tabel 2.3	Banyaknya Perangkat Desa.....	12
BAB II	SOSIAL KEPENDUDUKAN	
Tabel 3.1	Banyaknya Rumah Tangga dan Ba- ngunan Tempat Tinggal	13
Tabel 3.2	Kepadatan Rumah Tangga.....	14
Tabel 3.3	Banyaknya Keluarga Menurut Tahap- an.....	15

Tabel	3.4	Banyaknya Tempat Tinggal Penduduk	16
Tabel	3.5	Banyaknya Penduduk Dirinci Menurut Jenis Kelamin	17
Tabel	3.6	Kepadatan Penduduk Dirinci Per Desa	18
Tabel	3.7	Sex Ratio Penduduk Laki-laki Terhadap Perempuan	19
Tabel	3.8	Perkembangan Penduduk Per Tahun .	20
Tabel	3.9	Banyaknya Penduduk Menurut Kelompok Umur dan Jenis Kelamin	21
Tabel	3.10	Banyaknya Penduduk Umur 5-6, 7-12, 13-15	23
Tabel	3.11	Banyaknya Mutasi Penduduk	24
Tabel	3.12	Banyaknya Penduduk Dirinci Menurut Pendidikan	25
Tabel	3.13	Banyaknya Penduduk Dirinci Menurut Mata Pencaharian	27
Tabel	4.1	Banyaknya PUS Akseptor KB Aktif .	30
Tabel	5.1	Banyaknya Pemeluk Agama	32
Tabel	5.2	Banyaknya Tempat Ibadah	33
Tabel	5.3	Peserta Calon Jamaah Haji	34
Tabel	5.4	Banyaknya Ulama, Mubaligh, dan Khotib	35
Tabel	5.5	Banyaknya Nikah, Talak, Cerai dan Rujuk	36
Tabel	6.1	Banyaknya Sekolah TK, Murid, dan Guru	37
Tabel	6.2	Banyaknya Sekolah Dasar Negeri, Murid, dan Guru	38
Tabel	6.3	Banyaknya Madrasah Ibtidaiyah, Murid, dan Guru	39
Tabel	6.4	Banyaknya Sekolah Lanjutan Pertama Negeri, Murid, dan Guru	40
Tabel	6.5	Banyaknya Sekolah Lanjutan Per-	

	tama Swasta, Murid, dan Guru	41
Tabel 6.6	Banyaknya Madrasah Tsanawiyah, Murid, dan Guru	42
Tabel 7.1	Banyaknya Dokter, Tenaga Medis, Bidan, Dukun Bayi, dan Juru Sunat	43
Tabel 7.2	Banyaknya Fasilitas Kesehatan . . .	44
Tabel 7.3	Banyaknya Rumah Sehat A, B, C . . .	46
Tabel 7.4	Banyaknya Sarana Air Bersih	47
Tabel 7.5	Banyaknya Jamban Umum, Inpres, dan Swadaya	48
Tabel 8.1	Banyaknya Penderita Cacat	49

BAB III PERTANIAN, PETERNAKAN, PERKEBUNAN DAN PERIKANAN

Tabel 9.1	Luas Panen dan Produksi Padi Sawah dan Gogo	50
Tabel 9.2	Luas Panen dan Produksi Padi Dan Jagung	51
Tabel 9.3	Luas Panen dan Produksi Ubi Kayu dan Ubi Jalar	52
Tabel 9.4	Luas Panen dan Produksi Kacang Tanah dan Kedelai	53
Tabel 9.5	Produksi Tanaman Perdagangan	54
Tabel 9.6	Banyaknya Pemilik Kolam	55
Tabel 9.7	Banyaknya Unggas	56
Tabel 9.8	Produksi Telur Unggas	58
Tabel 9.9	Banyaknya Ternak	59

BAB IV PERHUBUNGAN DAN KOMUNIKASI

Tabel 10.1	Banyaknya Sarana Angkutan Darat Kendaraan Bermotor	61
Tabel 10.2	Banyaknya Sarana Angkutan Darat Kendaraan Tak Bermotor	62

Tabel 10.3	Jenis Permukaan, Kondisi, dan Kelas Jalan.....	63
Tabel 10.4	Banyaknya Jembatan Desa.....	64
Tabel 11.1	Banyaknya Televisi, Radio, Listrik, PLN dan Telephon.....	65
BAB V	LAIN-LAIN	
Tabel 12.1	Banyaknya Lapangan Olahraga.....	66
Tabel 13.1	Banyaknya Surat Pemberitahuan Pajak Terdaftar.....	67
Tabel 13.2	Pemasukan Pajak Bumi dan Bangunan	68

DAFTAR GRAFIK

Grafik 1.	Luas Wilayah Dirinci Menurut Penggunaan	6
Grafik 2.	Banyaknya Penduduk Menurut Kelompok Umur dan Jenis Kelamin.....	24

<https://kendalkab.bps.go.id>

LETAK GEOGRAFIS

Kecamatan Plantungan terletak dalam:

Wilayah Pembantu Bupati : Selokaton
Kabupaten : Kendal
Propinsi : Jawa Tengah

Batas-batas wilayah:

Sebelah utara : Kabupaten Batang, Kec. Tersono
Sebelah selatan : Gunung Prahu
Sebelah barat : Kabupaten Batang, Kec. Bawang
Sebelah timur : Kec. Sukorejo

Jarak dari Ibukota Plantungan ke beberapa kota:

Kota Propinsi Jawa Tengah : 76 Km
Kota Kabupaten Kendal : 46 Km
Kota Kecamatan Sukorejo : 10 Km
Kota Kecamatan Bawang : 8 Km
Kota Kecamatan Tersono : 13 Km

Ketinggian tanah:

Tertinggi : 1000 m dpl di Desa Blumah
Sedang : 723 m dpl di Desa Tirtomulyo
Terendah : 480 m dpl di Desa Mojoagung

Suhu Udara:

Pagi/Siang hari : 17 - 21 °C
Sore/Malam hari : 20 - 16 °C

Kemiringan Tanah : 40 - 60 %

Produktivitas Tanah : Sedang

PETA KABUPATEN KENDAL

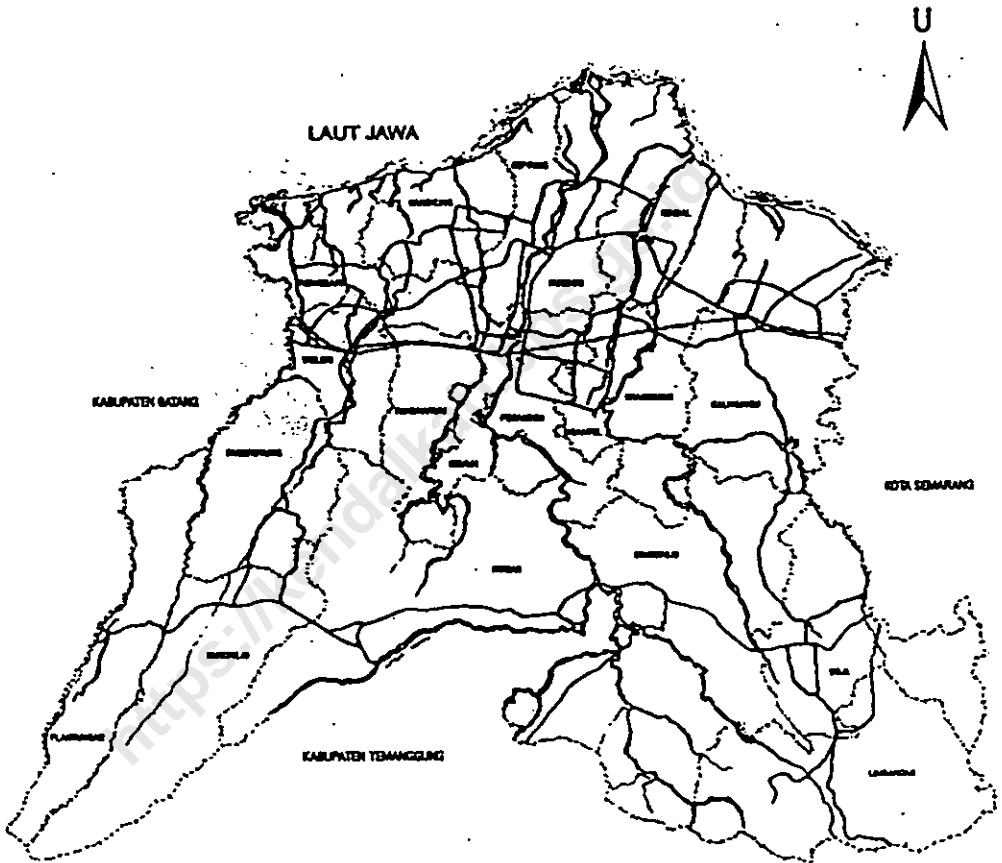

KECAMATAN PLANTUNGAN

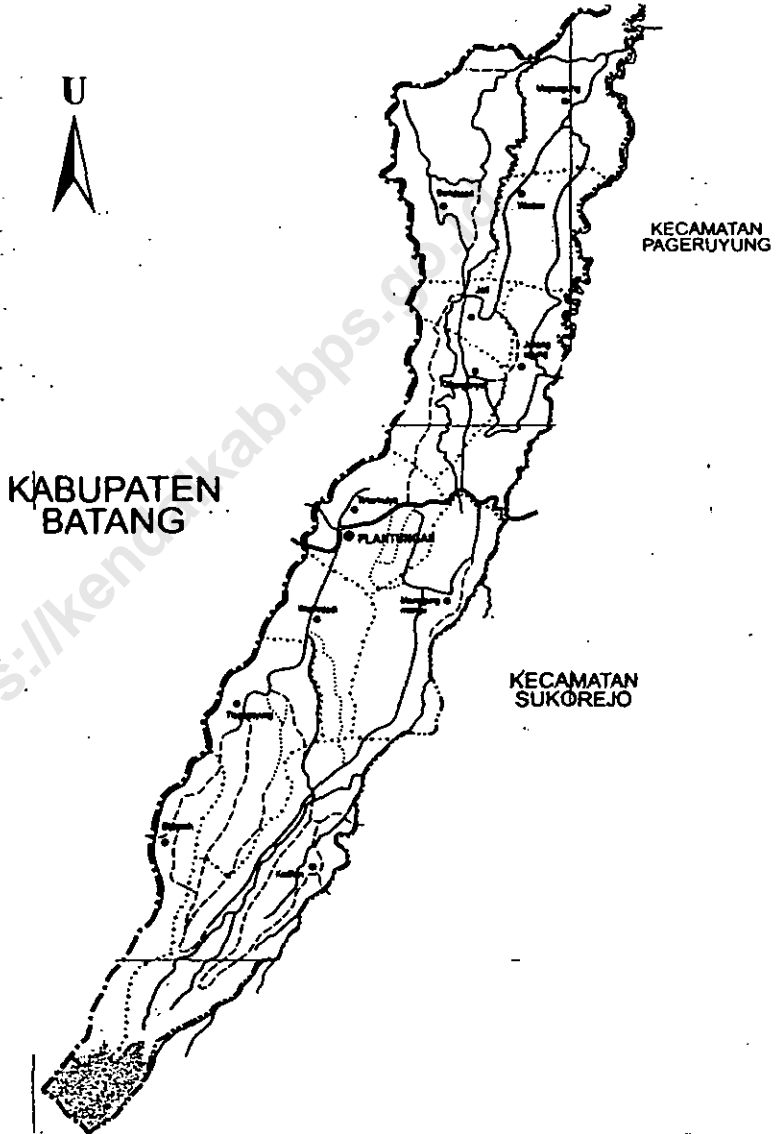

Tabel : 1.1.

**LUAS WILAYAH KECAMATAN PLANTUNGAN
DIRINCI MENURUT DESA
TAHUN : 2006**

DESA	LUAS	PERSENTASE
(1)	(Km-2) (2)	(%) (3)
01. Blumah	3,12	6,40
02. Tlogopayung	6,24	12,77
03. Kediten	6,55	13,41
04. Wonodadi	4,01	8,22
05. Manggungmangu	3,26	6,68
06. Tirtomulyo	4,12	8,44
07. Jurangagung	3,59	7,35
08. Karanganyar	3,36	6,88
09. J a t i	1,47	3,01
10. Bendosari	5,12	10,49
11. W a d a s	4,31	8,83
12. Mojoagung	3,67	7,52
JUMLAH	48,82	100,00

BPS Kabupaten Kendal

Sumber data : Kantor Kecamatan Plantungan

Catatan :

Tabel : 1.2

**JARAK DESA KE IBUKOTA KECAMATAN
KECAMATAN PLANTUNGAN
TAHUN : 2006**

DESA	JARAK
(1)	(Km) (2)
01. Blumah	7,00
02. Tlogopayung	4,00
03. Kediten	7,00
04. Wonodadi	2,00
05. Manggungmangu	5,00
06. Tirtomulyo	0,00
07. Jurangagung	5,00
08. Karanganyar	5,00
09. J a t i	9,00
10. Bendosari	13,00
11. W a d a s	11,00
12. Mojoagung	15,00

Sumber data : Kantor Kecamatan Plantungan
Catatan :

Tabel : 1.3

**LUAS WILAYAH KECAMATAN PLANTUNGAN
DIRINCI MENURUT PENGGUNAAN
TAHUN : 2006**

JENIS PENGGUNAAN	LUAS (Km ²)	PERSENTASE (%)
(1)	(2)	(3)
01. Tanah Sawah	11,98	24,55
02. Tanah Pekarangan	5,45	11,15
03. Tanah Tegalan	19,30	39,53
04. Tambak dan Koiam	0,03	0,06
05. Hutan	6,25	12,80
06. Perkebunan	0,79	1,61
07. Lain-lain	5,03	10,31
JUMLAH	48,82	100,00

BPS Kabupaten Kendal

Sumber data : Statistik Kecamatan Plantungan
Catatan :

Grafik : 1

LUAS WILAYAH KECAMATAN PLANTUNGAN
DIRINCI MENURUT PENGGUNAAN
TAHUN : 2006

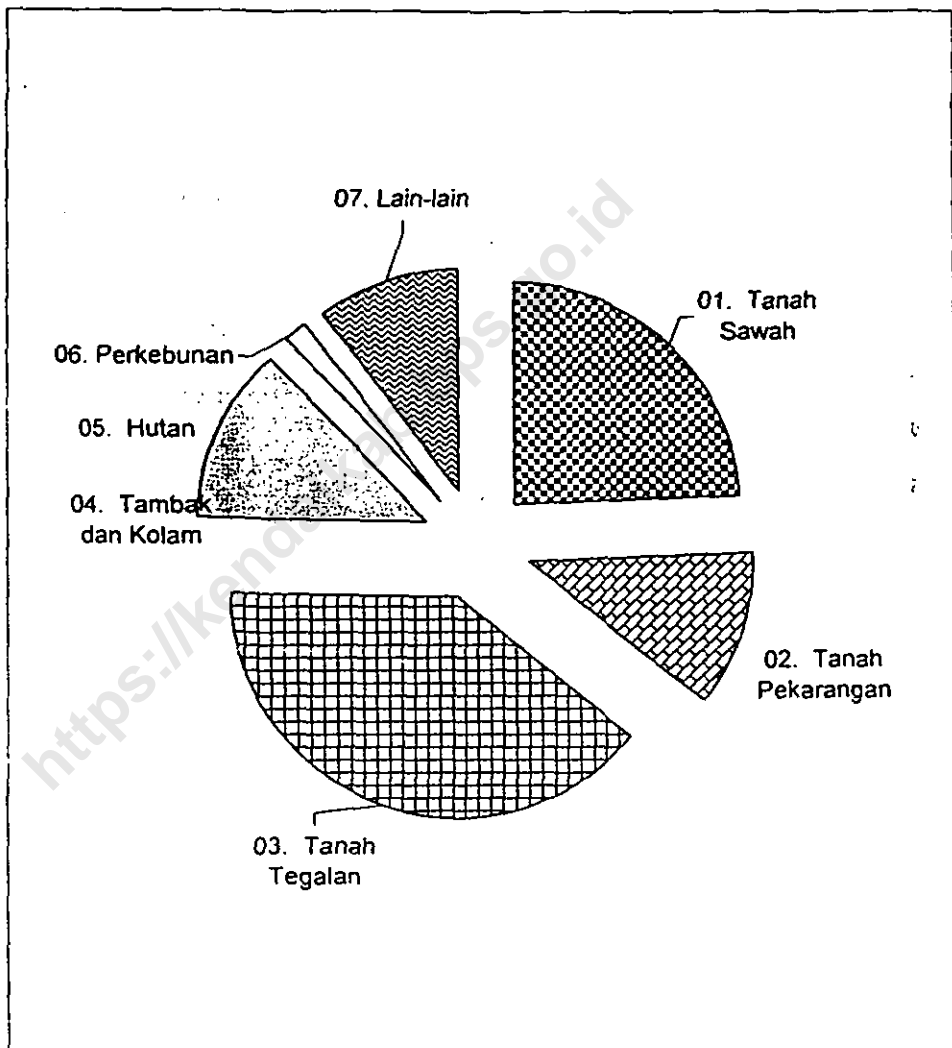

BPS Kabupaten Kendal

Sumber data : Statistik Kecamatan Plantungan

Catatan :

Tabel : 1.4

**LUAS TANAH SAWAH MENURUT JENIS PENGAIRANNYA
KECAMATAN PLANTUNGAN**

TAHUN : 2006

DESA	SETENGAH		NON	TADAH	JUMLAH	
	TEHNIS	TEHNIS	TEHNIS	HUJAN DIUSAHAKAN		
(1)	(Ha) (2)	(Ha) (3)	(Ha) (4)	(Ha) (5)	(Ha) (6)	
01. Blumah	0,00	0,00	38,33	0,00	38,33	
02. Tlogopayung	50,00	28,10	47,61	0,00	125,71	
03. Kediten	0,00	0,00	0,00	0,00	0,00	
04. Wonodadi	50,00	0,00	51,95	0,00	101,95	
05. Manggungmangu	0,00	0,00	70,88	0,00	70,88	
06. Tirtomulyo	0,00	40,00	34,30	0,00	74,30	
07. Jurangagung	12,09	102,08	0,00	0,00	114,16	
08. Karanganyar	104,00	14,50	0,00	0,00	118,50	
09. J a t i	0,00	84,64	0,00	0,00	84,64	
10. Bendosari	0,00	0,00	169,56	0,00	169,56	
11. W a d a s	0,00	86,00	34,77	0,00	120,77	
12. Mojoagung	0,00	82,40	98,20	0,00	180,60	
	JUMLAH 2006	216,09	437,72	545,60	0,00	1.199,40
	2005	206,49	366,22	628,40	0,00	1.201,10
	2004	156,49	298,12	747,00	0,00	1.201,60

BPS Kabupaten Kendal

Sumber data : Monografi Desa 2006

Catatan :

Tabel : 1.5

**LUAS TANAH KERING DIRINCI MENURUT JENISNYA
KECAMATAN PLANTUNGAN
TAHUN : 2006**

DESA	PEKA- RANGAN	TEGALAN	PENGEM- BALAAN	TAMBAK	KOLAM
(1)	(Ha) (2)	(Ha) (3)	(Ha) (4)	(Ha) (5)	(Ha) (6)
01. Blumah	10,20	107,10	0,00	0,00	0,00
02. Tlogopayung	53,30	368,40	0,00	0,00	1,50
03. Kediten	32,77	231,11	0,00	0,00	0,00
04. Wonodadi	114,54	139,96	0,00	0,00	1,50
05. Manggungmangu	54,13	107,07	0,00	0,00	0,00
06. Tirtomulyo	42,00	228,78	4,00	0,00	0,00
07. Jurangagung	71,06	105,54	0,00	0,00	0,00
08. Karanganyar	22,10	98,60	0,00	0,00	0,00
09. J a t i	16,30	8,50	1,00	0,00	0,00
10. Bendosari	52,99	233,09	9,00	0,00	0,00
11. W a d a s	48,53	180,60	0,50	0,00	0,00
12. Mojoagung	26,68	121,16	0,00	0,00	0,00
JUMLAH 2006	544,59	1.929,92	14,50	0,00	3,00
2005	544,58	1.934,07	14,50	0,00	3,00
2004	544,58	1.934,07	14,50	0,00	3,00

BPS Kabupaten Kendal

Sumber data : Monografi Desa 2006

Catatan :

Tabel : 1.5 (lanjutan)

**LUAS TANAH KERING DIRINCI MENURUT JENISNYA
KECAMATAN PLANTUNGAN
TAHUN : 2006**

DESA	HUTAN		PERKEBUNAN		LAIN-	JUMLAH
	RAKYAT	NEGARA	RAKYAT	NEGARA/ SWASTA	LAIN	
	(Ha)	(Ha)	(Ha)	(Ha)	(Ha)	
(1)	(7)	(8)	(9)	(10)	(11)	(12)
01. Blumah	0,00	139,00	0,00	0,00	18,72	275,02
02. Tlogopayung	0,00	25,00	0,00	0,00	49,59	497,79
03. Kediten	0,00	350,00	0,00	0,00	40,62	654,50
04. Wonodadi	0,00	0,00	0,00	0,00	43,41	299,41
05. Manggungmangu	0,00	0,00	0,00	49,42	44,50	255,12
06. Tirtomulyo	0,00	22,00	0,00	0,00	41,22	338,00
07. Jurangagung	0,00	0,00	0,00	29,18	38,88	244,66
08. Karanganyar	0,00	40,00	0,00	0,00	56,80	217,50
09. Jati	0,00	15,00	0,00	0,00	21,56	62,36
10. Bendosari	0,00	0,00	0,00	0,00	47,51	342,58
11. Wadas	0,00	31,70	0,00	0,00	49,10	310,43
12. Mojoagung	0,00	2,00	0,00	0,00	36,75	186,59
JUMLAH 2006	0,00	624,70	0,00	78,59	488,66	3.683,96
2005	0,00	624,70	0,00	78,59	481,72	3.681,16
2004	0,00	624,70	0,00	78,59	480,72	3.680,16

BPS Kabupaten Kendal

Sumber data : Monografi Desa 2006

Catatan :

Tabel : 1.6

**BANYAKNYA HARI HUJAN
KECAMATAN PLANTUNGAN
TAHUN 2003 - 2006**

BULAN	2003	2004	2005	2006
(1)	(2)	(3)	(4)	(5)
01. Januari	16	18	18	23
02. Pebruari	22	19	18	18
03. Maret	18	27	20	16
04. April	5	12	17	19
05. Mei	3	15	6	15
06. Juni	5	3	5	4
07. Juli	0	4	6	4
08. Agustus	5	0	2	0
09. September	6	3	4	0
10. Oktober	5	6	13	2
11. Nopember	15	13	14	10
12. Desember	25	20	21	18
JUMLAH	125	140	144	129
Rata-rata	10	12	12	11

BPS Kabupaten Kendal

Sumber data : Pengairan Ranting Plantungan

Catatan :

Tabel : 1.7

BANYAKNYA CURAH HUJAN
KECAMATAN PLANTUNGAN
TAHUN 2003 - 2006

BULAN	2003	2004	2005	2006
(1)	(2)	(3)	(4)	(5)
01. Januari	357	342	365	1.025
02. Pebruari	617	281	570	600
03. Maret	483	495	728	313
04. April	151	168	330	530
05. Mei	123	488	133	332
06. Juni	68	57	127	49
07. Juli	0	46	106	52
08. Agustus	82	0	23	0
09. September	92	54	93	0
10. Oktober	140	60	424	20
11. Nopember	244	108	206	105
12. Desember	738	329	392	422
JUMLAH	3.115	2.428	3.497	3.448
Rata-rata	260	202	291	287

BPS Kabupaten Kendal

Sumber data : Pengairan Ranting Plantungan

Catatan :

Tabel : 2.1

**BANYAKNYA DUSUN/DUKUH, RUKUN WARGA, DAN RUKUN TETANGGA
KECAMATAN PLANTUNGAN**

TAHUN : 2006

DESA	DUSUN/ DUKUH	RUKUN WARGA	RUKUN TETANGGA
(1)	(2)	(3)	(4)
01. Blumah	2	3	8
02. Tlogopayung	8	8	24
03. Kediten	4	4	13
04. Wonodadi	7	7	32
05. Manggungmangu	3	3	21
06. Tirtomulyo	7	7	28
07. Jurangagung	4	7	25
08. Karanganyar	3	3	15
09. J a t i	2	3	12
10. Bendosari	6	7	21
11. W a d a s	6	5	26
12. Mojoagung	3	4	16
JUMLAH 2006	55	61	241
2005	55	61	241
2004	57	60	239

BPS Kabupaten Kendal

Sumber data : Statistik Kecamatan Plantungan

Catatan :

Tabel : 2.2.

**BANYAKNYA BALAI DESA DAN KANTOR DESA
KECAMATAN PLANTUNGAN
TAHUN : 2006**

DESA	BALAI DESA	KANTOR DESA
(1)	(2)	(3)
01. Blumah	1	1
02. Tlogopayung	1	1
03. Kediten	1	1
04. Wonodadi	1	1
05. Manggungmangu	1	1
06. Tirtomulyo	1	1
07. Jurangagung	1	1
08. Karanganyar	1	1
09. Jati	1	1
10. Bendosari	1	1
11. Wadas	1	1
12. Mojoagung	1	1
JUMLAH	12	12

BPS Kabupaten Kendal

Sumber data : Kantor Kecamatan Plantungan

Catatan :

Tabel/Table : 2.3

**BANYAKNYA PERANGKAT DESA
KECAMATAN PLANTUNGAN
TAHUN : 2006**

DESA	KEPALA DESA		SEK DESA		BEKEL		KE BA		JAGA BAYAN		BAYAN TANI		MODIR	ULU-ULU		KAMI TUWA		KAUR UMUM		KEUA-NGAN		JUM LAH				
	L	P	L	P	L	P	L	P	L	P	L	P		L	P	L	P	L	P	L	P		L	P		
																									(2)	(3)
	(1)	(2)	(3)	(4)	(5)	(6)	(7)	(8)	(9)	(10)	(11)	(12)		(13)	(14)	(15)	(16)	(17)	(18)	(19)	(20)		(21)	(22)	(23)	(24)
01. Blumah	1	0	1	0	0	0	0	0	0	0	0	0	1	0	0	0	2	0	1	0	0	0	6	0		
02. Tlogopayung	1	0	1	0	0	0	0	0	1	0	0	0	2	0	0	0	7	0	0	1	0	1	12	2		
03. Kediten	1	0	1	0	0	0	1	0	0	0	0	0	1	0	0	0	2	0	0	0	0	0	6	0		
04. Wonodadi	1	0	1	0	0	0	0	0	1	0	0	0	2	0	0	0	7	0	1	0	0	1	13	1		
05. Manggungmangu	1	0	0	0	0	0	1	0	0	0	0	0	1	0	0	0	3	0	0	0	0	0	6	0		
06. Tirtomulyo	1	0	0	1	1	0	1	0	0	0	1	0	1	0	0	0	4	2	1	0	0	1	10	4		
07. Jurangagung	1	0	1	0	0	0	0	0	0	0	0	0	1	0	0	0	4	0	1	0	1	0	9	0		
08. Karanganyar	1	0	1	0	1	0	1	0	0	0	1	0	1	0	0	0	3	0	1	0	1	0	11	0		
09. Jati	1	0	1	0	1	0	1	0	0	0	1	0	1	0	0	0	2	0	1	0	0	0	9	0		
10. Bendosari	1	0	1	0	0	0	0	0	0	0	1	0	3	0	0	0	5	1	1	0	1	0	13	1		
11. Wadas	1	0	1	0	0	0	1	0	1	0	0	0	0	0	1	0	5	0	1	0	0	1	11	1		
12. Mojoagung	1	0	1	0	1	0	1	0	1	0	0	0	1	0	0	0	3	0	1	0	0	1	10	1		
JUMLAH 2006	12	0	10	1	4	0	7	0	4	0	4	0	15	0	1	0	47	3	9	1	3	5	116	10		
2005	12	0	11	1	4	0	7	0	4	0	4	0	15	0	1	0	46	3	10	1	3	5	117	10		
2004	12	0	11	1	4	0	6	0	4	0	4	0	15	0	1	0	46	3	9	1	3	5	115	10		

BPS Kabupaten Kendal

Sumber data : Kantor Kecamatan Plantungan

Catatan/Notes :

Tabel : 3.1.

**BANYAKNYA RUMAH TANGGA DAN BANGUNAN TEMPAT TINGGAL
KECAMATAN PLANTUNGAN**

TAHUN : 2006

DESA	RUMAH TANGGA	BANGUNAN TEMPAT TINGGAL
(1)	(2)	(3)
01. Blumah	301	249
02. Tlogopayung	1.004	730
03. Kediten	354	250
04. Wonodadi	1.109	885
05. Manggungmangu	614	538
06. Tirtomulyo	1.011	831
07. Jurangagung	713	646
08. Karanganyar	481	435
09. Jati	279	256
10. Bendosari	857	791
11. Wadas	888	852
12. Mojoagung	671	556
	JUMLAH 2006	7.019
	2005	6.969
	2004	6.818

BPS Kabupaten Kendal

Sumber data : Statistik Kecamatan Plantungan

Catatan :

Tabel : 3.2

**KEPADATAN RUMAH TANGGA
KECAMATAN PLANTUNGAN
TAHUN : 2006**

DESA	PENDUDUK	RUMAH TANGGA	KEPADATAN (Orang/RT)
(1)	(2)	(3)	(4)
01. Blumah	1.366	301	5
02. Tlogopayung	3.977	1.004	4
03. Kediten	1.339	354	4
04. Wonodadi	4.181	1.109	4
05. Manggungmangu	2.415	614	4
06. Tirtomulyo	3.898	1.011	4
07. Jurangagung	2.832	713	4
08. Karanganyar	1.805	481	4
09. Jati	1.181	279	4
10. Bendosari	3.870	857	4
11. Wadas	3.305	888	4
12. Mojoagung	2.457	671	4
JUMLAH 2006	32.626	8.282	4
2005	31.893	8.156	4
2004	30.748	7.714	4

BPS Kabupaten Kendal

Sumber data : Statistik Kecamatan Plantungan
Catatan :

Tabel : 3.3

**BANYAKNYA KELUARGA MENURUT TAHAPAN
KECAMATAN PLANTUNGAN**

TAHUN : 2006

DESA	PRA	SEJAHTERA				JUM LAH
	SEJAHTERA	I	II	III	III+	
(1)	(2)	(3)	(4)	(5)	(6)	(7)
01. Blumah	162	63	22	0	91	338
02. Tlogopayung	583	81	151	28	85	928
03. Kediten	108	127	54	12	46	347
04. Wonodadi	403	346	192	21	106	1.068
05. Manggungmangu	219	168	131	26	124	688
06. Tirtomulyo	494	53	139	19	331	1.036
07. Jurangagung	337	98	133	19	212	799
08. Karanganyar	112	178	128	13	119	550
09. J a t i	109	78	28	13	95	323
10. Bendosari	251	351	181	24	191	998
11. W a d a s	359	312	103	29	115	918
12. Mojoagung	251	137	159	14	160	721
JUMLAH 2006	3.388	2.012	1.421	218	1.675	8.714
2005	3.403	2.445	581	786	1.199	8.414
2004	3.298	2.702	297	618	1.372	8.287

BPS Kabupaten Kendal

Sumber data : PPLKB Kecamatan Plantungan

Catatan : - ALEK : Alasan Ekonomi

- BAE : Bukan Alasan Ekonomi

Tabel : 3.4

**BANYAKNYA TEMPAT TINGGAL PENDUDUK
KECAMATAN PLANTUNGAN**

TAHUN : 2006

DESA	PER- MANEN	SEMI PER- MANEN	PAPAN	BAMBU	JUMLAH
(1)	(2)	(3)	(4)	(5)	(6)
01. Blumah	9	1	201	38	249
02. Tlogopayung	25	2	536	167	730
03. Kediten	4	4	143	99	250
04. Wonodadi	77	18	679	111	885
05. Manggungmangu	16	5	386	131	538
06. Tirtomulyo	136	38	611	46	831
07. Jurangagung	72	14	542	18	646
08. Karanganyar	39	28	367	1	435
09. J a t i	13	3	234	6	256
10. Bendosari	54	12	721	4	791
11. W a d a s	35	8	771	38	852
12. Mojoagung	88	10	424	34	556
JUMLAH 2006	568	143	5.615	693	7.019
2005	562	144	5.570	693	6.969
2004	557	143	5.429	689	6.818

BPS Kabupaten Kendal

Sumber data : Statistik Kecamatan Plantungan

Catatan :

Tabel : 3.5

**BANYAKNYA PENDUDUK DIRINCI MENURUT JENIS KELAMIN
KECAMATAN PLANTUNGAN
TAHUN : 2006**

DESA	LAKHLAKI	PEREMPUAN	JUMLAH
(1)	(2)	(3)	(4)
01. Blumah	641	725	1.366
02. Tlogopayung	1.914	2.063	3.977
03. Kediten	657	682	1.339
04. Wonodadi	2.072	2.109	4.181
05. Manggungmangu	1.170	1.245	2.415
06. Tirtomulyo	1.870	2.028	3.898
07. Jurangagung	1.452	1.380	2.832
08. Karanganyar	889	916	1.805
09. J a t i	581	600	1.181
10. Bendosari	1.846	2.024	3.870
11. W a d a s	1.629	1.676	3.305
12. Mojoagung	1.202	1.255	2.457
JUMLAH 2006	15.923	16.703	32.626
2005	15.671	16.222	31.893
2004	15.194	15.554	30.748

BPS Kabupaten Kendal

Sumber data: Monografi Desa 2006

Catatan :

Tabel : 3.6

KEPADATAN PENDUDUK
KECAMATAN PLANTUNGAN

TAHUN : 2006

DESA	PENDUDUK	LUAS (Km-2)	KEPADATAN (Orang/Km-2)
(1)	(2)	(3)	(4)
01. Blumah	1.366	3,11	769
02. Tlogopayung	3.977	6,24	652
03. Kediten	1.339	6,55	432
04. Wonodadi	4.181	4,01	1.020
05. Manggungmangu	2.415	3,26	726
06. Tirtomulyo	3.898	4,12	971
07. Jurangagung	2.832	3,59	775
08. Karanganyar	1.805	3,36	600
09. J a t i	1.181	1,47	872
10. Bendosari	3.870	5,12	731
11. W a d a s	3.305	4,31	812
12. Mojoagung	2.457	3,67	662
	JUMLAH 2006	32.626	749
	2005	31.893	630
	2004	30.748	624

BPS Kabupaten Kendal

Sumber data : Statistik Kecamatan Plantungan

Catatan :

Tabel : 3.7

SEX RATIO PENDUDUK LAKI-LAKI TERHADAP PEREMPUAN
KECAMATAN PLANTUNGAN

TAHUN : 2006

DESA	PENDUDUK		SEX RATIO (PER 1000)
	LAKI-LAKI	PEREMPUAN	
(1)	(2)	(3)	(4)
01. Blumah	641	725	884
02. Tlogopayung	1.914	2.063	928
03. Kediten	657	682	963
04. Wonodadi	2.072	2.109	982
05. Manggungmangu	1.170	1.245	940
06. Tirtomulyo	1.870	2.028	922
07. Jurangagung	1.452	1.380	1.052
08. Karanganyar	889	916	971
09. J a t i	581	600	968
10. Bendosari	1.846	2.024	912
11. W a d a s	1.629	1.676	972
12. Mojoagung	1.202	1.255	958
JUMLAH 2006	15.923	16.703	953
2005	15.671	16.222	977
2004	15.194	15.554	984

BPS Kabupaten Kendal

Sumber data : Statistik Kecamatan Plantungan

Catatan :

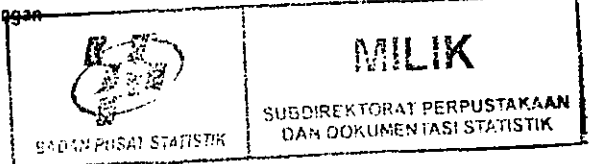

Tabel : 3.8

**PERKEMBANGAN PENDUDUK PER TAHUN
KECAMATAN PLANTUNGAN
TAHUN : 1988 - 2006**

TAHUN	PENDUDUK	PERKEMBANGAN
		PENDUDUK
		(%)
(1)	(2)	(3)
1988	26.607	
1989	26.918	1,17
1990	27.236	1,18
1991	27.697	1,69
1992	27.823	0,45
1993	28.177	1,27
1994	28.506	1,17
1995	28.648	0,50
1996	29.538	3,11
1997	29.636	0,33
1998	29.798	0,55
1999	29.747	-0,17
2000	29.931	0,62
2001	30.045	0,38
2002	30.440	1,31
2003	30.469	0,10
2004	30.748	0,92
2005	31.893	3,72
2006	32.626	2,30

BPS Kabupaten Kendal

Sumber data : Statistik Kecamatan Plantungan

Catatan :

Tabel : 3.9

**BANYAKNYA PENDUDUK MENURUT KELOMPOK UMUR
DAN JENIS KELAMIN
KECAMATAN PLANTUNGAN
TAHUN : 2006**

UMUR	LAKI-LAKI	PEREMPUAN	JUMLAH
(1)	(2)	(3)	(4)
0 - 4	1.477	1.559	3.036
5 - 9	1.716	1.734	3.450
10 - 14	1.847	1.902	3.749
15 - 19	1.571	1.592	3.163
20 - 24	1.286	1.336	2.622
25 - 29	1.255	1.396	2.651
30 - 39	2.445	2.643	5.088
40 - 49	1.818	1.853	3.671
50 - 59	1.199	1.307	2.506
60 keatas	1.309	1.381	2.690
JUMLAH 2006	15.923	16.703	32.626
2005	15.671	16.222	31.893
2004	15.194	15.554	30.748

BPS Kabupaten Kendal

Sumber data : Statistik Kecamatan Plantungan

Catatan :

Grafik : 2

**BANYAKNYA PENDUDUK MENURUT KELOMPOK UMUR
DAN JENIS KELAMIN
KECAMATAN PLANTUNGAN
TAHUN : 2006**

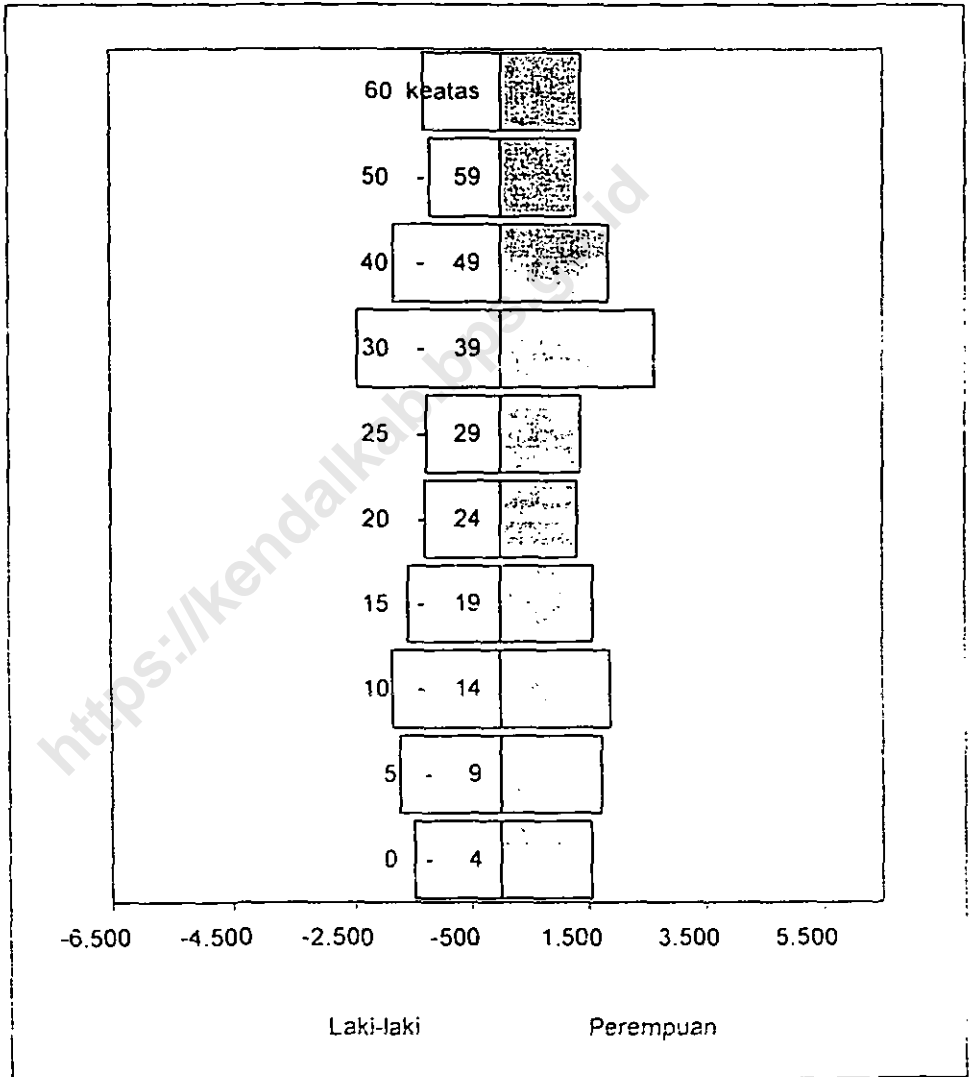

BPS Kabupaten Kendal

Sumber data : Statistik Kecamatan Plantungan

Catatan :

Tabel : 3.10

**BANYAKNYA PENDUDUK UMUR 5 - 6, 7 - 12, 13 - 15
KECAMATAN PLANTUNGAN
TAHUN : 2006**

DESA	5 - 6	7 - 12	13 - 15
(1)	(2)	(3)	(4)
01. Blumah	61	193	88
02. Tlogopayung	178	561	258
03. Kediten	60	189	87
04. Wonodadi	187	591	271
05. Manggungmangu	108	341	157
06. Tirtomulyo	174	551	253
07. Jurangagung	127	399	184
08. Karanganyar	81	254	117
09. Jati	53	167	77
10. Bendosari	173	546	251
11. Wadas	147	466	214
12. Mojoagung	109	346	159
JUMLAH 2006	1.458	4.604	2.116
2005	1.507	4.841	2.177
2004	1.454	4.668	2.100

BPS Kabupaten Kendal

Sumber data : Statistik Kecamatan Plantungan

Catatan :

Tabel : 3.11

**BANYAKNYA MUTASI PENDUDUK
KECAMATAN PLANTUNGAN
TAHUN : 2006**

DESA	KELA- HIRAN	KEMA- TIAN	DATANG	PERGI
(1)	(2)	(3)	(4)	(5)
01. Blumah	35	6	8	1
02. Tlogopayung	86	18	12	4
03. Kediten	30	6	5	2
04. Wonodadi	115	28	17	12
05. Manggungmangu	54	11	9	5
06. Tirtomulyo	133	27	17	12
07. Jurangagung	63	16	10	8
08. Karanganyar	33	7	5	2
09. Jati	34	6	7	5
10. Bendosari	135	21	23	10
11. Wadas	76	14	11	6
12. Mojoagung	46	7	6	3
JUMLAH 2006	840	167	130	70
2005	723	189	677	66
2004	391	146	45	11

BPS Kabupaten Kendal

Sumber data : Kantor Kecamatan Plantungan

Catatan :

Tabel : 3.12

**BANYAKNYA PENDUDUK DI ATAS 5 TAHUN
DIRINCI MENURUT PENDIDIKAN
KECAMATAN PLANTUNGAN
TAHUN : 2006**

DESA	TIDAK	TIDAK	BELUM	TAMAT SD
	SEKOLAH	TAMAT SD		
(1)	(2)	(3)	(4)	(5)
01. Blumah	106	188	185	662
02. Tlogopayung	318	779	445	1.797
03. Kediten	106	198	161	655
04. Wonodadi	246	572	626	1.917
05. Manggungmangu	139	466	268	1.052
06. Tirtomulyo	174	504	445	1.310
07. Jurangagung	231	308	337	1.358
08. Karanganyar	162	198	202	821
09. J a t i	98	96	162	499
10. Bendosari	254	761	387	1.668
11. W a d a s	383	392	403	1.441
12. Mojoagung	178	424	300	1.057
JUMLAH 2006	2.395	4.886	3.921	14.237
2005	2.294	4.842	3.983	13.869
2004	2.294	4.842	3.956	13.255

BPS Kabupaten Kendal

Sumber data : Statistik Kecamatan Plantungan

Catatan :

Tabel : 3.12 (Lanjutan)

**BANYAKNYA PENDUDUK DI ATAS 5 TAHUN
DIRINCI MENURUT PENDIDIKAN
KECAMATAN PLANTUNGAN
TAHUN : 2006**

DESA	TAMAT		
	SLTP	SLTA	PT /AKADEMI
(1)	(6)	(7)	(8)
01. Blumah	49	20	2
02. Tlogopayung	196	68	7
03. Kediten	69	24	2
04. Wonodadi	272	148	17
05. Manggungmangu	161	94	11
06. Tirtomulyo	671	396	39
07. Jurangagung	192	124	21
08. Karanganyar	148	94	13
09. J a t i	126	72	17
10. Bendosari	242	178	24
11. W a d a s	221	143	19
12. Mojoagung	151	102	18
JUMLAH 2006	2.498	1.463	190
2005	2.347	1.369	126
2004	2.184	1.277	122

BPS Kabupaten Kendal

Sumber data : Statistik Kecamatan Plantungan

Catatan :

Tabel : 3.13

**BANYAKNYA PENDUOK DIATAS 10 TAHUN YANG BEKERJA
DIRINCI MENURUT MATA PENCAHARIAN
KECAMATAN PLANTUNGAN
TAHUN : 2006**

DESA	PERTANIAN		PERTAMBANGAN DAN PENGALIAN		INDUSTRI PENGOLAHAN	
	PENGU- SAHA	BURUH	PENGU- SAHA	BURUH	PENGU- SAHA	BURUH
(1)	(2)	(3)	(4)	(5)	(6)	(7)
01. Blumah	244	136	1	1	41	133
02. Tlogopayung	656	264	2	2	52	70
03. Kediten	246	106	1	1	11	69
04. Wonodadi	821	142	2	2	119	294
05. Manggungmangu	518	212	2	2	28	56
06. Tirtomulyo	532	386	2	2	40	56
07. Jurangagung	648	248	2	2	37	95
08. Karanganyar	394	196	1	1	6	14
09. Jati	249	112	1	1	5	12
10. Bendosari	726	378	2	2	40	81
11. Wadas	688	348	2	2	53	123
12. Mojoagung	511	214	2	2	8	14
JUMLAH 2006	6.233	2.742	20	20	440	1.017
2005	6.233	2.752	20	20	384	654
2004	6.170	2.704	20	20	367	644

Sumber data : Monografi Desa

Catatan :

Tabel : 3.13 Lanjutan.

**BANYAKNYA PENDUDUK DIATAS 10 TAHUN YANG BEKERJA
DIRINCI MENURUT MATA PENCAHARIAN
KECAMATAN PLANTUNGAN
TAHUN : 2006**

DESA	LISTRIK, GAS DAN AIR MINUM		BANGUNAN		PERDAGANGAN, HOTEL DAN RESTORAN	
	PENGU - SAHA	BURUH	PENGU - SAHA	BURUH	PENGU - SAHA	BURUH
(1)	(8)	(9)	(10)	(11)	(12)	(13)
01. Blumah	0	0	11	16	14	20
02. Tlogopayung	0	1	21	42	81	18
03. Kediten	0	0	12	23	21	24
04. Wonodadi	0	0	28	72	65	92
05. Manggungmangu	0	0	14	19	48	64
06. Tirtonulyo	0	4	59	152	111	108
07. Jurangagung	0	0	18	34	39	58
08. Karanganyar	0	0	16	21	20	26
09. J a t i	0	0	14	21	21	44
10. Bendosari	0	0	32	34	58	69
11. W a d a s	0	0	26	28	53	71
12. Mojoagung	0	0	18	26	36	48
JUMLAH 2006	0	5	269	488	567	642
2005	0	5	247	484	538	627
2004	0	5	224	457	505	605

Sumber data : Monografi Desa

Catatan :

Tabel : 3.13 Lanjutan

**BANYAKNYA PENDUDUK DIATAS 10 TAHUN YANG BEKERJA
DIRINCI MENURUT MATA PENCAHARIAN
KECAMATAN PLANTUNGAN
TAHUN : 2006**

DESA	PENGANGKUTAN DAN KOMUNIKASI		KEUANGAN DAN PERSEWAAN		JASA-JASA		JUMLAH	
	PENGU- SAHA	BURUH	PENGU- SAHA	BURUH	PENGU- SAHA	BURUH	PENGU- SAHA	BURUH
(1)	(14)	(15)	(16)	(17)	(18)	(19)	(20)	(22)
01. Blumah	0	0	5	7	35	22	351	335
02. Tlogopayung	1	4	4	7	142	309	959	717
03. Kediten	0	0	3	6	62	71	356	300
04. Wonodadi	4	30	7	18	282	165	1.328	815
05. Manggungmangu	2	4	4	11	106	156	722	524
06. Tirtomulyo	17	94	4	16	296	262	1.061	1.080
07. Jurangagung	2	6	4	11	98	111	848	565
08. Karanganyar	2	4	3	7	84	110	526	379
09. Jati	1	6	4	11	56	96	351	303
10. Bendosari	3	6	6	14	184	252	1.051	836
11. Wadas	2	7	6	12	128	90	958	681
12. Mojoagung	2	4	7	12	152	208	736	528
JUMLAH 2006	36	165	57	132	1.625	1.852	9.247	7.063
2005	36	152	57	129	1.533	2.140	9.048	6.963
2004	36	149	57	125	1.429	2.105	8.808	6.814

Sumber data : Monografi Desa

Catatan :

Tabel : 4.1.

**BANYAKNYA PUS AKSEPTOR KB AKTIF
KECAMATAN PLANTUNGAN**

TAHUN : 2006

DESA	PUS	KONTRASEPSI		
		IUD	PIL	KONDOM
(1)	(2)	(3)	(4)	(5)
01. Blumah	213	4	103	0
02. Tlogopayung	602	13	178	0
03. Kediten	238	87	50	0
04. Wonodadi	658	48	283	0
05. Manggungmangu	430	20	87	0
06. Tirtomulyo	717	66	124	0
07. Jurangagung	527	107	133	0
08. Karanganyar	344	98	73	0
09. Jati	208	5	49	0
10. Bendosari	582	14	196	0
11. Wadas	586	116	94	0
12. Mojoagung	589	88	85	0
JUMLAH 2006	5.694	666	1.455	0
2005	5.694	655	1.428	0
2004	5.732	659	1.421	5

BPS Kabupaten Kendal

Sumber data : PPLKB Kecamatan Plantungan

Catatan :

Tabel : 4.1. (lanjutan)

**BANYAKNYA PUS AKSEPTOR KB AKTIF
KECAMATAN PLANTUNGAN**

TAHUN : 2006

DESA	KONTRASEPSI				JUMLAH
	INP	SUNTIK	MOP	MOW	
(1)	(6)	(7)	(8)	(9)	(10)
01. Blumah	31	38	0	0	176
02. Tlogopayung	66	196	5	14	472
03. Kediten	17	38	0	1	193
04. Wonodadi	76	109	0	10	526
05. Manggungmangu	108	105	3	34	357
06. Tirtomulyo	104	241	2	34	571
07. Jurangagung	54	98	1	18	411
08. Karanganyar	38	60	7	7	283
09. J a t i	47	62	0	4	167
10. Bendosari	85	159	9	4	467
11. W a d a s	77	160	1	10	458
12. Mojoagung	123	144	0	0	440
JUMLAH 2006	826	1.410	28	136	4.521
2005	821	1.377	28	131	4.478
2004	822	1.407	28	131	4.473

BPS Kabupaten Kendal

Sumber data : PPLKB Kecamatan Plantungan

Catatan :

Tabel : 5.1

**BANYAKNYA PEMELUK AGAMA
KECAMATAN PLANTUNGAN**

TAHUN : 2006

DESA	ISLAM	KRISTEN		BUDHA	HINDU	JUMLAH
		PROT	KTL			
(1)	(2)	(3)	(4)	(5)	(6)	(7)
01. Blumah	1.366	0	0	0	0	1.366
02. Tlogopayung	3.977	0	0	0	0	3.977
03. Kediten	1.339	0	0	0	0	1.339
04. Wonodadi	4.181	0	0	0	0	4.181
05. Manggungmangu	2.386	6	13	0	10	2.415
06. Tirtomulyo	3.744	71	83	0	0	3.898
07. Jurangagung	2.818	0	14	0	0	2.832
08. Karanganyar	1.805	0	0	0	0	1.805
09. Jati	1.181	0	0	0	0	1.181
10. Bendosari	3.845	0	25	0	0	3.870
11. Wadas	3.305	0	0	0	0	3.305
12. Mojoagung	2.457	0	0		0	2.457
JUMLAH 2006	32.404	77	135	0	10	32.626
2005	31.673	76	134	0	10	31.893
2004	30.530	75	133	0	10	30.748

BPS Kabupaten Kendal

Sumber data : Statistik Kecamatan Plantungan

Catatan :

Tabel : 5.2

**BANYAKNYA TEMPAT IBADAH
KECAMATAN PLANTUNGAN**

TAHUN : 2006

DESA	MASJID	MUSHOLA	GEREJA	KUIL/ PURA
(1)	(2)	(3)	(4)	(5)
01. Blumah	2	8	0	0
02. Tlogopayung	6	20	0	0
03. Kediten	3	6	0	0
04. Wonodadi	3	31	0	0
05. Manggungmangu	2	12	0	0
06. Tirtomulyo	3	18	2	0
07. Jurangagung	3	19	1	0
08. Karanganyar	1	10	0	0
09. J a t i	2	8	0	0
10. Bendosari	6	22	0	0
11. W a d a s	6	16	0	0
12. Mojoagung	3	14	0	0
JUMLAH 2006	40	184	3	0
2005	40	184	3	0
2004	40	184	3	0

BPS Kabupaten Kendal

Sumber data : Statistik Desa di Kecamatan Plantungan

Catatan :

Tabel : 5.3

**PESERTA CALON JAMAAH HAJI
KECAMATAN PLANTUNGAN**

TAHUN : 2004 - 2006

DESA	2004	2005	2006
(1)	(2)	(3)	(4)
01. Blumah	1	1	0
02. Tlogopayung	0	2	2
03. Kediten	0	0	0
04. Wonodadi	6	2	3
05. Manggungmangu	0	0	0
06. Tirtomulyo	0	2	1
07. Jurangagung	1	3	1
08. Karanganyar	1	1	0
09. J a t i	1	0	2
10. Bendosari	2	0	0
11. W a d a s	1	1	1
12. Mojoagung	3	2	2
JUMLAH	16	14	12

BPS Kabupaten Kendal

Sumber data : KUA Kecamatan Plantungan

Catatan :

Tabel : 5.4

**BANYAKNYA ULAMA, MUBALIGH, DAN KHOTIB
KECAMATAN PLANTUNGAN**

TAHUN : 2006

DESA	ULAMA	MUBALIGH	KHOTIB
(1)	(2)	(3)	(4)
01. Blumah	3	2	10
02. Tlogopayung	5	4	35
03. Kediten	2	1	15
04. Wonodadi	5	4	17
05. Manggungmangu	3	1	10
06. Tirtomulyo	5	3	31
07. Jurangagung	5	4	15
08. Karanganyar	3	2	6
09. J a t i	6	3	10
10. Bendosari	5	4	30
11. W a d a s	4	2	25
12. Mojoagung	5	4	15
JUMLAH 2006	51	34	219
2005	51	33	219
2004	51	33	217

BPS Kabupaten Kendal

Sumber data : KUA Kecamatan Plantungan

Catatan :

Tabel :5.5

BANYAKNYA NIKAH, TALAK, CERAI DAN RUJUK
KECAMATAN PLANTUNGAN

TAHUN : 2006

DESA	NIKAH	TALAK	CERAI	RUJUK
(1)	(2)	(3)	(4)	(5)
01. Blumah	16	0	0	0
02. Tlogopayung	48	3	2	0
03. Kediten	10	2	0	0
04. Wonodadi	39	0	2	0
05. Manggungmangu	30	0	2	0
06. Tirtomulyo	37	1	0	0
07. Jurangagung	32	0	1	0
08. Karanganyar	22	1	0	0
09. J a t i	18	0	0	0
10. Bendosari	31	1	1	0
11. W a d a s	15	0	1	0
12. Mojoagung	22	1	2	0
JUMLAH 2006	320	9	11	0
2005	286	6	23	0
2004	247	8	20	0

BPS Kabupaten Kendal

Sumber data : KUA Kecamatan Plantungan

Catatan :

Tabel : 6.1

**BANYAKNYA SEKOLAH TK, MURID DAN GURU
KECAMATAN PLANTUNGAN
TAHUN : 2006**

DESA	SEKOLAH	MURID	GURU
(1)	(2)	(3)	(4)
01. Blumah	1	28	2
02. Tlogopayung	0	0	0
03. Kediten	1	31	2
04. Wonodadi	1	36	3
05. Manggungmangu	1	28	2
06. Tirtomuhyo	1	41	4
07. Jurangagung	2	61	5
08. Karanganyar	1	28	3
09. J a t i	0	0	0
10. Bendosari	2	41	4
11. W a d a s	1	31	2
12. Mojoagung	2	47	5
JUMLAH 2006	13	372	32
2005	13	364	32
2004	13	347	30

BPS Kabupaten Kendal

Sumber data : Masing-masing Sekolah di Kecamatan Plantungan
Catatan :

Tabel : 6.2

**BANYAKNYA SEKOLAH DASAR NEGERI, MURID DAN GURU
KECAMATAN PLANTUNGAN**

TAHUN : 2006

DESA	SEKOLAH	MURID	GURU
(1)	(2)	(3)	(4)
01. Blumah	1	185	5
02. Tlogopayung	3	445	21
03. Kediten	1	161	7
04. Wonodadi	3	363	19
05. Manggungmangu	2	268	11
06. Tirtomulyo	3	390	20
07. Jurangagung	1	145	6
08. Karanganyar	2	202	14
09. Jati	1	85	7
10. Bendosari	4	311	22
11. Wadas	3	298	20
12. Mojoagung	2	210	12
JUMLAH 2006	26	3.063	164
2005	26	3.110	168
2004	26	3.100	168

BPS Kabupaten Kendal

Sumber data : Masing-masing Sekolah di Kecamatan Plantungan

Catatan :

Tabel : 6.3

**BANYAKNYA MADRASAH IBTIDATYAH, MURID DAN GURU
KECAMATAN PLANTUNGAN**

TAHUN : 2006

DESA	SEKOLAH	MURID	GURU
(1)	(2)	(3)	(4)
01. Blumah	0	0	0
02. Tlogopayung	0	0	0
03. Kediten	0	0	0
04. Wonodadi	1	263	8
05. Manggungmangu	0	0	0
06. Tirtomulyo	1	55	5
07. Jurangagung	1	192	7
08. Karanganyar	0	0	0
09. J a t i	1	77	7
10. Bendosari	1	76	6
11. W a d a s	1	105	6
12. Mojoagung	1	90	7
JUMLAH 2006	7	858	46
2005	7	855	46
2004	7	858	43

BPS Kabupaten Kendal

Sumber data : Masing-masing Sekolah di Kecamatan Plantungan

Catatan :

Tabel : 6.4

**BANYAKNYA SEKOLAH LANJUTAN PERTAMA NEGERI, MURID DAN GURU
KECAMATAN PLANTUNGAN**

TAHUN : 2006

DESA	SEKOLAH	MURID	GURU
(1)	(2)	(3)	(4)
01. Blumah	0	0	0
02. Tlogopayung	0	0	0
03. Kediten	0	0	0
04. Wonodadi	0	0	0
05. Manggungmangu	0	0	0
06. Tirtomulyo	1	397	23
07. Jurangagung	0	0	0
08. Karanganyar	0	0	0
09. J a t i	0	0	0
10. Bendosari	0	0	0
11. W a d a s	1	235	24
12. Mojoagung	0	0	0
JUMLAH 2006	2	632	47
2005	2	630	45
2004	2	781	47

BPS Kabupaten Kendal

Sumber data : Masing-masing Sekolah di Kecamatan Plantungan

Catatan : Termasuk SLTP Kejuruan Negeri

Tabel : 6.5

**BANYAKNYA SEKOLAH LANJUTAN PERTAMA SWASTA, MURID DAN GURU
KECAMATAN PLANTUNGAN**

TAHUN : 2006

DESA	SEKOLAH	MURID	GURU
(1)	(2)	(3)	(4)
01. Blumah	0	0	0
02. Tlogopayung	1	54	11
03. Kediten	0	0	0
04. Wonodadi	0	0	0
05. Manggungmangu	0	0	0
06. Tirtomulyo	0	0	0
07. Jurangagung	0	0	0
08. Karanganyar	0	0	0
09. Jati	0	0	0
10. Bendosari	0	0	0
11. Wadas	0	0	0
12. Mojoagung	0	0	0
JUMLAH 2006	1	54	11
2005	1	33	11

BPS Kabupaten Kendal

Sumber data : Masing-masing Sekolah di Kecamatan Plantungan

Catatan :

Tabel : 6.6

**BANYAKNYA MADRASAH TSANAWIYAH, MURID DAN GURU
KECAMATAN PLANTUNGAN**

TAHUN : 2006

DESA	SEKOLAH	MURID	GURU
(1)	(2)	(3)	(4)
01. Blumah	0	0	0
02. Tlogopayung	0	0	0
03. Kediten	0	0	0
04. Wonodadi	1	276	16
05. Manggungmangu	0	0	0
06. Tirtomulyo	0	0	0
07. Jurangagung	1	176	18
08. Karanganyar	0	0	0
09. J a t i	0	0	0
10. Bendosari	0	0	0
11. W a d a s	0	0	0
12. Mojoagung	0	0	0
	JUMLAH 2006	2	452
	2005	2	404
	2004	2	389

BPS Kabupaten Kendal

Sumber data : Masing-masing Sekolah di Kecamatan Plantungan

Catatan :

Tabel : 7.1

**BANYAKNYA DOKTER, TENAGA MEDIS (MANTRI KESEHATAN),
 BIDAN, DUKUN BAYI, DAN JURU SUNAT
 KECAMATAN PLANTUNGAN
 TAHUN : 2006**

DESA	DOKTER	MANTRI KES.	BIDAN	DUKUN BAYI	JURU SUNAT
(1)	(2)	(3)	(4)	(5)	(6)
01. Blumah	0	0	1	2	0
02. Tlogopayung	0	0	2	3	0
03. Kediten	0	0	1	3	0
04. Wonodadi	0	1	1	3	1
05. Manggungmangu	0	0	1	2	0
06. Tirtomulyo	2	2	1	2	1
07. Jurangagung	0	1	1	2	0
08. Karanganyar	0	0	1	2	0
09. Jati	0	0	1	2	0
10. Bendosari	0	1	1	4	1
11. Wadas	0	1	1	3	0
12. Mojoagung	0	0	1	1	0
JUMLAH 2006	2	6	13	29	3
2005	2	6	14	29	2
2004	2	6	14	29	2

BPS Kabupaten Kendal

Sumber data : Puskesmas Kecamatan Plantungan

Catatan :

Tabel : 7.2

**BANYAKNYA FASILITAS KESEHATAN
KECAMATAN PLANTUNGAN
TAHUN : 2006**

DESA	RSU	PUSKESMAS	PUSKESMAS PEMBANTU
(1)	(2)	(3)	(4)
01. Blumah	0	0	0
02. Tlogopayung	0	0	1
03. Kediten	0	0	0
04. Wonodadi	0	0	0
05. Manggungmangu	0	0	0
06. Tirtomulyo	0	1	0
07. Jurangagung	0	0	0
08. Karanganyar	0	0	0
09. Jati	0	0	0
10. Bendosari	0	0	0
11. Wadas	0	0	1
12. Mojoagung	0	0	0
JUMLAH 2006	0	1	2
2005	0	1	2
2004	0	1	2

BPS Kabupaten Kendal

Sumber data: Puskesmas Kecamatan Plantungan

Catatan :

Tabel : 7.2 (lanjutan)

**BANYAKNYA FASILITAS KESEHATAN
KECAMATAN PLANTUNGAN**

TAHUN : 2006

DESA	DOKTER	DOKTER	RUMAH
	UMUM	GIGI	BERSALIN
(1)	(5)	(6)	(7)
01. Blumah	0	0	0
02. Tlogopayung	0	0	0
03. Kediten	0	0	0
04. Wonodadi	0	0	0
05. Manggungmangu	0	0	0
06. Tirtomulyo	2	0	1
07. Jurangagung	0	0	0
08. Karanganyar	0	0	0
09. J a t i	0	0	0
10. Bendosari	0	0	0
11. W a d a s	0	0	0
12. Mojoagung	0	0	0
JUMLAH 2006	2	0	1
2005	2	0	1
2004	3	0	1

BPS Kabupaten Kendal

Sumber data: Puskesmas Kecamatan Plantungan

Catatan :

Tabel : 7.3

**BANYAKNYA RUMAH SEHAT A, B, C
KECAMATAN PLANTUNGAN**

TAHUN : 2006

DESA	TYPE RUMAH SEHAT			JUMLAH
	A SEHAT	B KURANG SEHAT	C TIDAK SEHAT	
(1)	(2)	(3)	(4)	(5)
01. Blumah	39	169	41	249
02. Tlogopayung	79	450	201	730
03. Kediten	29	126	95	250
04. Wonodadi	108	623	154	885
05. Manggungmangu	104	308	126	538
06. Tirtomulyo	164	547	120	831
07. Jurangagung	109	466	71	646
08. Karanganyar	72	329	34	435
09. J a t i	59	162	35	256
10. Bendosari	99	583	109	791
11. W a d a s	96	588	168	852
12. Mojbagung	72	395	89	556
JUMLAH 2006	1.030	4.746	1.243	7.019
2005	932	4.769	1.268	6.969
2004	853	4.710	1.255	6.818

BPS Kabupaten Kendal

Sumber data : Kantor Kecamatan Plantungan

Catatan :

Tabel : 7.4

BANYAKNYA SARANA AIR BERSIH
KECAMATAN PLANTUNGAN

TAHUN : 2006

DESA	SUMUR ARTETIS	SPT	SUMUR GALI	PELANG- GAN PAM
(1)	(2)	(3)	(4)	(5)
01. Blumah	0	0	0	0
02. Tlogopayung	0	0	0	21
03. Kediten	0	0	12	0
04. Wonodadi	0	0	21	69
05. Manggungmangu	0	0	14	9
06. Tirtomulyo	0	0	47	273
07. Jurangagung	0	0	49	13
08. Karanganyar	0	0	86	0
09. J a t i	0	0	22	0
10. Bendosari	0	0	23	0
11. W a d a s	0	0	51	0
12. Mojoagung	0	0	12	0
JUMLAH 2006	0	0	337	385
2005	0	0	331	390
2004	0	0	327	395

BPS Kabupaten Kendal

Sumber data : Puskesmas Kecamatan Plantungan

Catatan :

Tabel : 7.5

**BANYAKNYA JAMBAAN UMUM, INPRES, DAN SWADAYA
KECAMATAN PLANTUNGAN**

TAHUN : 2006

DESA	UMUM	INPRES	SWADAYA
(1)	(2)	(3)	(4)
01. Blumah	14	1	39
02. Tlogopayung	25	2	79
03. Kediten	15	1	29
04. Wonodadi	43	2	108
05. Manggungmangu	26	1	104
06. Tirtomulyo	58	2	164
07. Jurangagung	29	1	109
08. Karanganyar	24	1	72
09. J a t i	16	1	59
10. Bendosari	52	2	99
11. Wa d a s	34	2	96
12. Mojoagung	29	2	72
JUMLAH 2006	365	18	1.030
2005	361	18	932
2004	356	18	853

BPS Kabupaten Kendal

Sumber data : Puskesmas Kecamatan Plantungan

Catatan :

Tabel : 8.1

**BANYAKNYA PENDERITA CACAT
KECAMATAH PLANTUNGAN
TAHUN : 2006**

DESA	JENIS PENDERITA CACAT						JUM LAH
	TUNA NETRA	TUBUH	MEN TAL	BISU	TULI	BISU TULI	
(1)	(2)	(3)	(4)	(5)	(6)	(7)	(8)
01. Blumah	1	0	1	0	0	1	3
02. Tlogopayung	3	3	1	0	0	1	8
03. Kediten	1	2	1	0	0	0	4
04. Wonodadi	3	3	2	0	0	4	12
05. Manggungmangu	2	3	5	0	0	2	12
06. Tirtomulyo	3	2	3	0	0	3	11
07. Jurangagung	1	2	2	0	0	3	8
08. Karanganyar	1	2	1	0	0	1	5
09. Jati	1	2	1	0	0	1	5
10. Bendosari	2	1	1	0	0	1	5
11. Wadas	3	5	4	0	0	1	13
12. Mojoagung	3	2	1	0	0	3	9
JUMLAH 2006	24	27	23	0	0	21	95
2005	23	27	23	0	0	18	91
2004	22	26	23	0	0	18	89

BPS Kabupaten Kendal

Sumber data : Kantor Kecamatan Plantungan

Catatan :

Tabel : 9.1

**LUAS PANEN DAN PRODUKSI PADI SAWAH DAN GOGO
KECAMATAN PLANTUNGAN**

TAHUN : 2006

DESA	PADI SAWAH		PADI GOGO	
	LUAS	PRODUKSI	LUAS	PRODUKSI
	(Ha)	(Ton)	(Ha)	(Ton)
(1)	(2)	(3)	(4)	(5)
01. Blumah	38,00	152,00	0,00	0,00
02. Tlogopayung	146,00	627,00	0,00	0,00
03. Kediten	0,00	0,00	0,00	0,00
04. Wonodadi	112,00	467,00	0,00	0,00
05. Manggungmangu	67,00	293,00	0,00	0,00
06. Tirtomulyo	76,00	354,00	0,00	0,00
07. Jurangagung	143,00	588,00	0,00	0,00
08. Karanganyar	176,00	792,00	0,00	0,00
09. Jati	112,00	484,00	0,00	0,00
10. Bendosari	242,00	1.002,00	0,00	0,00
11. Wadas	164,00	698,00	0,00	0,00
12. Mojoagung	281,00	1.183,00	0,00	0,00
JUMLAH 2006	1.557,00	6.640,00	0,00	0,00
2005	1.712,00	7.069,00	0,00	0,00
2004	1.633,00	6.985,00	0,00	0,00

BPS Kabupaten Kendal

Sumber data : KCD Kecamatan Plantungan

Catatan :

Tabel : 9.2

**LUAS PANEN DAN PRODUKSI PADI DAN JAGUNG
KECAMATAN PLANTUNGAN**

TAHUN : 2006

DESA	PADI		JAGUNG	
	LUAS	PRODUKSI	LUAS	PRODUKSI
	(Ha)	(Ton)	(Ha)	(Ton)
(1)	(2)	(3)	(4)	(5)
01. Blumah	38,00	152,00	187,00	487,00
02. Tlogopayung	146,00	627,00	126,00	323,00
03. Kediten	0,00	0,00	322,00	801,00
04. Wonodadi	112,00	467,00	129,00	343,00
05. Manggungmangu	67,00	293,00	105,00	271,00
06. Tirtomulyo	76,00	354,00	97,00	247,00
07. Jurangagung	143,00	588,00	84,00	219,00
08. Karanganyar	176,00	792,00	48,00	128,00
09. Jati	112,00	484,00	48,00	124,00
10. Bendosari	242,00	1.002,00	95,00	254,00
11. Wadas	164,00	698,00	66,00	174,00
12. Mojoagung	281,00	1.183,00	27,00	76,00
JUMLAH 2006	1.557,00	6.640,00	1.334,00	3.447,00
2005	1.712,00	7.069,00	2.330,00	5.973,00
2004	1.633,00	6.985,00	1.563,00	3.559,00

BPS Kabupaten Kendal

Sumber data : KCD Kecamatan Plantungan

Catatan :

Tabel : 9.3

**LUAS PANEN DAN PRODUKSI UBI KAYU DAN UBI JALAR
KECAMATAN PLANTUNGAN
TAHUN : 2006**

DESA	UBI KAYU		UBI JALAR	
	LUAS	PROD	LUAS	PROD
	(Ha)	(Ton)	(Ha)	(Ton)
(1)	(2)	(3)	(4)	(5)
01. Blumah	11,00	97,00	1,00	7,00
02. Tlogopayung	13,00	109,00	3,00	20,00
03. Kediten	10,00	84,00	1,00	6,00
04. Wonodadi	8,00	68,00	4,00	27,00
05. Manggungmangu	12,00	104,00	2,00	13,00
06. Tirtomulyo	9,00	76,00	2,00	14,00
07. Jurangagung	7,00	62,00	2,00	13,00
08. Karanganyar	5,00	46,00	1,00	6,00
09. J a t i	2,00	19,00	1,00	6,00
10. Bendosari	7,00	63,00	2,00	13,00
11. W a d a s	6,00	53,00	2,00	14,00
12. Mojoagung	4,00	37,00	1,00	7,00
JUMLAH 2006	94,00	818,00	22,00	146,00
2005	110,00	951,00	31,00	210,00
2004	140,00	1.103,00	40,00	246,00

BPS Kabupaten Kendal

Sumber data : KCD Kecamatan Plantungan

Catatan :

Tabel : 9.4

**LUAS PANEN DAN PRODUKSI KACANG TANAH DAN KEDELAI
KECAMATAN PLANTUNGAN**

TAHUN : 2006

DESA	KACANG TANAH		KEDELAI	
	LUAS	PROD	LUAS	PROD
	(Ha)	(Ton)	(Ha)	(Ton)
(1)	(2)	(3)	(4)	(5)
01. Blumah	0,00	0,00	0,00	0,00
02. Tlogopayung	0,00	0,00	1,00	0,70
03. Kediten	0,00	0,00	0,00	0,00
04. Wonodadi	4,00	6,40	2,00	1,50
05. Manggungmangu	8,00	12,70	0,00	0,00
06. Tirtomulyo	7,00	11,20	2,00	1,60
07. Jurangagung	9,00	14,50	2,00	1,40
08. Karanganyar	4,00	6,20	0,00	0,00
09. Jati	3,00	4,90	0,00	0,00
10. Bendosari	6,00	9,40	0,00	0,00
11. Wadas	7,00	11,40	0,00	0,00
12. Mojoagung	2,00	3,10	0,00	0,00
JUMLAH 2006	50,00	79,80	7,00	5,20
2005	43,00	55,30	6,00	4,20
2004	43,00	65,30	5,00	4,10

BPS Kabupaten Kendal

Sumber data : KCD Kecamatan Plantungan

Catatan :

Tabel : 9.5

**PRODUKSI TANAMAN PERDAGANGAN
KECAMATAN PLANTUNGAN**

TAHUN : 1999 - 2006

TAHUN	KELAPA	TEBKAU	KAPOK
(1)	(Butir) (2)	(Kw) (3)	(Kw) (4)
1999	42.050	3.113	1.050
2000	42.610	3.330	1.150
2001	42.260	3.505	980
2002	42.620	3.230	880
2003	42.910	3.270	810
2004	43.040	3.080	740
2005	42.840	3.102	760
2006	43.120	2.890	720

BPS Kabupaten Kendal

Sumber data : Petugas Perkebunan Plantungan

Catatan :

Tabel : 9.6.

**BANYAKNYA PEMILIK KOLAM
KECAMATAN PLANTUNGAN
TAHUN : 2006**

DESA	LUAS (Ha)	PEMILIK (Orang)
(1)	(2)	(3)
01. Blumah	0	0
02. Tlogopayung	1.500	18
03. Kediten	0	0
04. Wonodadi	1.500	16
05. Manggungmangu	0	0
06. Tirtomulyo	0	0
07. Jurangagung	0	0
08. Karanganyar	0	0
09. J a t i	0	0
10. Bendosari	0	0
11. W a d a s	0	0
12. Mojoagung	0	0
JUMLAH 2006	3.000	34
2005	3.000	32
2004	3.000	32

BPS Kabupaten Kendal

Sumber data : Kantor Kecamatan Plantungan

Catatan :

Tabel : 9.7

**BANYAKNYA UNGGAS
KECAMATAN PLANTUNGAN
TAHUN : 2006**

DESA	AYAM KAMPUNG	AYAM RAS PETELOR	AYAM RAS PEDAGING	ITIK / BEBEK
(1)	(2)	(3)	(4)	(5)
01. Blumah	1.988	0	0	154
02. Tlogopayung	2.186	0	0	686
03. Kediten	1.992	0	0	0
04. Wonodadi	2.088	0	0	278
05. Manggungmangu	2.002	0	0	132
06. Tirtomulyo	1.996	0	0	184
07. Jurangagung	2.086	0	32.000	0
08. Karanganyar	1.968	0	0	124
09. J a t i	1.616	0	0	518
10. Bendosari	2.186	0	0	542
11. W a d a s	2.084	0	0	516
12. Mojoagung	2.214	0	0	1.164
JUMLAH 2006	24.406	0	32.000	4.298
2005	24.921	0	28.000	4.170
2004	24.504	4.000	26.000	4.066

BPS Kabupaten Kendal

Sumber data : Petugas Peternakan Kecamatan Plantungan

Catatan :

Tabel : 9.7 (lanjutan)

**BANYAKNYA UNGGAS
KECAMATAN PLANTUNGAN
TAHUN : 2006**

DESA	ITIK MANILA / ENTOG	BURUNG PUYUH	ANGSA
(1)	(6)	(7)	(8)
01. Blumah	586	0	0
02. Tlogopayung	606	0	0
03. Kediten	578	0	0
04. Wonodadi	684	0	0
05. Manggungmangu	538	0	5
06. Tirtomulyo	564	0	5
07. Jurangagung	614	0	6
08. Karanganyar	434	0	3
09. J a t i	478	1.200	5
10. Bendosari	668	0	5
11. W a d a s	566	0	6
12. Mojoagung	484	0	5
	JUMLAH 2006	1.200	40
	2005	1.500	39
	2004	0	39

BPS Kabupaten Kendal

Sumber data : Petugas Peternakan Kecamatan Plantungan

Catatan :

Tabel : 9.8.

**PRODUKSI TELUR UNGGAS
KECAMATAN PLANTUNGAN**

TAHUN : 2006

DESA	AYAM		ITIK	BURUNG
	RAS	BURAS		PUYUH
	(Butir)	(Butir)	(Butir)	(Butir)
(1)	(2)	(3)	(4)	(5)
01. Blumah	0	2.386	751	0
02. Tlogopayung	0	2.624	3.344	0
03. Kediten	0	2.392	0	0
04. Wonodadi	0	2.506	1.356	0
05. Manggungmangu	0	2.404	644	0
06. Tirtomulyo	0	2.396	897	0
07. Jurangagung	0	2.504	0	0
08. Karanganyar	0	2.362	606	0
09. Jati	0	1.939	2.526	1.296
10. Bendosari	0	2.624	2.643	0
11. Wadas	0	2.501	2.514	0
12. Mojoagung	0	2.656	5.674	0
JUMLAH 2006	0	29.294	20.955	1.296
2005	0	29.449	19.768	1.620
2004	287.947	29.434	19.516	0

BPS Kabupaten Kendal

Sumber data : Petugas Peternakan Kecamatan Plantungan

Catatan :

Tabel : 9.9

**BANYAKNYA TERNAK
KECAMATAN PLANTUNGAN
TAHUN : 2006**

DESA	SAPI BIASA	SAPI PERAH	KERBAU	KUDA
(1)	(2)	(3)	(4)	(5)
01. Blumah	76	0	0	0
02. Tlogopayung	274	0	0	0
03. Kediten	94	0	0	0
04. Wonodadi	234	0	0	0
05. Manggungmangu	266	0	0	0
06. Tirtomulyo	239	0	0	0
07. Jurangagung	274	0	0	0
08. Karanganyar	241	0	0	0
09. Jati	98	0	16	0
10. Bendosari	232	0	48	0
11. Wadas	282	0	0	0
12. Mojoagung	189	0	54	0
JUMLAH 2006	2.499	0	118	0
2005	2.461	0	107	0
2004	2.418	0	97	0

BPS Kabupaten Kendal

Sumber data : Petugas Peternakan Kecamatan Plantungan
Catatan :

Tabel : 9.9 (lanjutan)

**BANYAKNYA TERNAK
KECAMATAN PLANTUNGAN
TAHUN : 2006**

DESA	KAMBING	DOMBA	BABI
(1)	(6)	(7)	(8)
01. Blumah	254	564	0
02. Tlogopayung	264	620	0
03. Kediten	626	1.462	0
04. Wonodadi	368	413	0
05. Manggungmangu	313	471	0
06. Tirtomulyo	305	373	0
07. Jurangagung	308	461	0
08. Karanganyar	172	406	0
09. Jati	171	141	0
10. Bendosari	356	432	0
11. Wadas	308	428	0
12. Mojoagung	284	380	0
JUMLAH 2006	3.729	6.151	0
2005	3.337	6.591	0
2004	3.276	6.643	0

BPS Kabupaten Kendal

Sumber data : Petugas Peternakan Kecamatan Plantungan
Catatan :

Tabel : 10.1

**BANYAKNYA SARANA ANGKUTAN DARAT
KENDARAAN BERMOTOR
KECAMATAN PLANTUNGAN
TAHUN : 2006**

DESA	MOBIL PENUMPANG UMUM	BUS	TRUK	MOBIL PRIBADU/ DINAS	SEPEDA MOTOR
(1)	(2)	(3)	(4)	(5)	(6)
01. Blumah	0	0	0	1	18
02. Tlogopayung	2	0	0	2	41
03. Kediten	0	0	0	0	12
04. Wonodadi	5	0	1	2	71
05. Manggungmangu	3	0	2	3	38
06. Tirtomulyo	5	0	1	8	84
07. Jurangagung	2	0	0	2	66
08. Karanganyar	2	0	2	1	32
09. Jati	2	0	0	0	33
10. Bendosari	3	0	0	2	39
11. Wadas	7	0	1	1	38
12. Mojoagung	4	0	1	2	37
JUMLAH 2006	35	0	8	24	509
2005	32	0	8	12	344
2004	32	0	8	14	275

BPS Kabupaten Kendal

Sumber data : Statistik Kecamatan Plantungan

Catatan :

Tabel : 10.2

**BANYAKNYA SARANA ANGKUTAN DARAT
KENDARAAN TAK BERMOTOR
KECAMATAN PLANTUNGAN
TAHUN : 2006**

DESA	DOKAR	GEROBAK DORONG	GEROBAK HEWAN	BECAK	SEPEDA
(1)	(2)	(3)	(4)	(5)	(6)
01. Blumah	0	0	0	0	3
02. Tlogopayung	0	0	0	0	51
03. Kediten	0	0	0	0	0
04. Wonodadi	0	0	0	0	32
05. Manggungmangu	0	0	0	0	4
06. Tirtomulyo	0	0	0	0	32
07. Jurangagung	0	0	0	0	24
08. Karanganyar	0	0	0	0	11
09. J a t i	0	0	0	0	14
10. Bendosari	0	0	0	0	9
11. W a d a s	0	0	0	0	12
12. Mojoagung	0	0	0	0	10
JUMLAH 2006	0	0	0	0	202
2005	0	0	0	0	186
2004	0	0	0	1	184

BPS Kabupaten Kendal

Sumber data : Statistik Kecamatan Plantungan

Catatan :

Tabel : 10.3

**JENIS PERMUKAAN, KONDISI, DAN KELAS JALAN
KECAMATAN PLANTUNGAN**

TAHUN : 2006

KEADAAN	PANJANG JALAN		
	2004	2005	2006
	(Km)	(Km)	(Km)
(1)	(2)	(3)	(4)
I. Jenis Permukaan			
a. Aspal	28,50	28,50	32,50
b. Kerikil	46,50	46,50	42,50
c. Tanah	15,05	15,05	15,05
d. Lainnya	0,00	0,00	0,00
Jumlah	90,05	90,05	90,05
II. Kondisi Jalan			
a. Baik	26,50	26,50	31,50
b. Sedang	50,50	50,50	47,50
c. Rusak	13,05	13,05	11,05
d. Rusak Berat	0,00	0,00	0,00
Jumlah	90,05	90,05	90,05
III. Kelas Jalan			
a. Kelas I	0,00	0,00	0,00
b. Kelas II	0,00	0,00	0,00
c. Kelas III	0,00	0,00	0,00
d. Kelas IIIA	5,00	5,00	5,00
e. Kelas IV	21,50	21,50	27,50
f. Kelas V	0,00	0,00	0,00
g. Lainnya	63,55	63,55	57,55
Jumlah	90,05	90,05	90,05

BPS Kabupaten Kendal

Sumber data : Kantor Kecamatan Plantungan

Catatan :

Tabel : 10.4

**BANYAKNYA JEMBATAN DESA
KECAMATAN PLANTUNGAN
TAHUN : 2006**

DESA	JEMBATAN			
	BESI	BETON	KAYU	BAMBU
(1)	(2)	(3)	(4)	(5)
01. Blumah	0	2	0	0
02. Tlogopayung	0	5	1	1
03. Kediten	0	3	0	3
04. Wonodadi	0	8	0	1
05. Manggungmangu	0	5	0	0
06. Tirtomulyo	3	7	0	0
07. Jurangagung	0	7	2	3
08. Karanganyar	0	7	0	0
09. J a t i	0	6	1	0
10. Bendosari	0	8	1	4
11. W a d a s	0	4	2	1
12. Mojoagung	0	9	0	2
JUMLAH 2006	3	71	7	15
2005	3	71	7	15
2004	3	71	7	15

BPS Kabupaten Kendal

Sumber data : Kantor Kecamatan Plantungan

Catatan :

Tabel : 11.1

**BANYAKNYA TELEVISI, RADIO, LISTRIK PLN, DAN TELEPHON
KECAMATAN PLANTUNGAN**

TAHUN : 2006

DESA	TV	RADIO	LISTRIK PLN	TELEPHON
(1)	(2)	(3)	(4)	(5)
01. Blumah	84	198	196	0
02. Tlogopayung	202	272	565	0
03. Kediten	69	124	196	0
04. Wonodadi	368	314	666	0
05. Manggungmangu	306	211	494	0
06. Tirtomulyo	564	326	712	28
07. Jurangagung	312	286	571	1
08. Karanganyar	198	221	339	0
09. J a t i	147	181	222	0
10. Bendosari	314	306	636	0
11. W a d a s	344	362	628	0
12. Mojoagung	276	232	492	0
JUMLAH 2006	3.184	3.033	5.717	29
2005	2.435	1.989	5.584	29
2004	2.293	1.858	5.568	29

BPS Kabupaten Kendal

Sumber data : Statistik Kecamatan Plantungan

Catatan : Pelanggan yang mempunyai meteran = 4.588

Tabel : 12.1

BANYAKNYA LAPANGAN OLAAHRAAA
KECAMATAA PLANTUNGAN
TAHUN : 2006

DESA	SEPAK BOLA	VOLLEY	BULU TANGKIS	TENIS
(1)	(2)	(3)	(4)	(5)
01. Blumah	1	1	0	0
02. Tlogopayung	1	1	1	0
03. Kediten	0	1	0	0
04. Wonodadi	1	2	2	0
05. Manggungmangu	1	1	1	0
06. Tirtomulyo	1	2	2	0
07. Jurangagung	2	1	1	0
08. Karanganyar	1	1	1	0
09. Jati	1	1	1	0
10. Bendosari	1	2	1	0
11. Wadas	1	1	1	0
12. Mojoagung	1	1	1	0
JUMLAH 2006	12	15	12	0
2005	12	13	10	0
2004	12	12	10	0

BPS Kabupaten Kendal

Sumber data : Kantor Kecamatan Plantungan
Catatan :

Tabel : 13.1

BANYAKNYA SURAT PEMBERITAHUAN PAJAK TERDAFTAR
KECAMATAN PLANTUNGAN
TAHUN : 2006

DESA	BANYAKNYA	
	SURAT PEMBERITAHUAN PAJAK TERDAFTAR	
(1)	(2)	
01. Blumah		1.294
02. Tlogopayung		3.258
03. Kediten		1.418
04. Wonodadi		3.306
05. Manggungmangu		3.164
06. Tirtomulyo		3.109
07. Jurangagung		3.144
08. Karanganyar		1.874
09. Jati		1.095
10. Bendosari		3.702
11. Wadas		2.734
12. Mojoagung		1.980
	JUMLAH 2006	30.078
	2005	30.154
	2004	30.249

BPS Kabupaten Kendal

Sumber data : Kantor BKK Plantungan

Catatan :

Tabel : 13.2

**PEMASUKAN PAJAK BUMI DAN BANGUNAN
KECAMATAN PLANTUNGAN**

TAHUN : 2006

DESA	TARGET	REALISASI	PERSENTASE
(1)	(Rp) (2)	(Rp) (3)	(%) (4)
01. Blumah	11.372.111,00	11.372.111,00	100,00
02. Tlogopayung	27.406.705,00	27.406.705,00	100,00
03. Kediten	11.874.278,00	11.874.278,00	100,00
04. Wonodadi	25.895.000,00	25.895.000,00	100,00
05. Manggungmangu	25.301.592,00	25.301.592,00	100,00
06. Tirtomulyo	34.413.334,00	34.413.334,00	100,00
07. Jurangagung	27.441.467,00	27.441.467,00	100,00
08. Karanganyar	14.337.787,00	14.337.787,00	100,00
09. Jati	13.157.090,00	13.157.090,00	100,00
10. Bendosari	26.479.422,00	26.479.422,00	100,00
11. Wadas	21.553.008,00	21.553.008,00	100,00
12. Mojoagung	26.424.068,00	26.424.068,00	100,00
JUMLAH 2006	265.655.862,00	265.655.862,00	100,00
2005	208.238.084,00	208.238.084,00	100,00
2004	193.955.189,00	193.955.189,00	100,00

BPS Kabupaten Kendal

Sumber data : Kantor BKK Plantungan

Catatan :