

Katalog BPS : 1101003.7103090

STATISTIK DAERAH KECAMATAN TAHUNA TIMUR 2011



**BADAN PUSAT STATISTIK
KABUPATEN KEPULAUAN SANGIHE**

STATISTIK DAERAH KECAMATAN TAHUNA TIMUR 2011

<http://sangihekab.go.id>

STATISTIK DAERAH KECAMATAN NUSA TABUKAN 2011

No. Publikasi :
Katalog BPS : 1101002.7103.090
Ukuran Buku : 17,6 cm X 25 cm
Jumlah Halaman : V + 26 halaman

Naskah:

Koordinator Statistik Kecamatan Tahuna Timur

Gambar Kulit:

Koordinator Statistik Kecamatan Tahuna Timur

Diterbitkan oleh:

Koordinator Statistik Kecamatan Tahuna Timur

Dicetak oleh:

Badan Pusat Statistik Kab. Kepl. Sangihe

Boleh dikutip dengan menyebutkan sumbernya



Kata Sambutan

Untuk mewujudkan visi Badan Pusat Statistik (BPS) sebagai pelopor data statistik terpercaya untuk semua, BPS terus melakukan inovasi dan pengembangan kegiatan perstatistikan serta penyebarluasan informasi baik di pusat maupun di daerah. Salah satu upaya yang dilakukan di daerah adalah menyusun publikasi yang menyajikan indikator-indikator terpilih yang dapat menggambarkan secara ringkas dan menyeluruh tentang kondisi daerah. Publikasi ini diharapkan dapat membantu para pengambil kebijakan dan para pengguna data lainnya dalam memahami kondisi umum wilayahnya.

Oleh karena itu saya menyambut baik penerbitan publikasi **Statistik Daerah Kecamatan Tahuna Timur 2011** yang diterbitkan oleh Koordinator Statistik Kecamatan Tahuna Timur. Saya berharap, publikasi ini mampu memenuhi harapan pemerintah daerah dan masyarakat pada umumnya akan kebutuhan data dan informasi statistik dan dapat digunakan sebagai dasar perencanaan, monitoring, dan evaluasi tentang perkembangan pembangunan diberbagai sektor.

Semoga publikasi ini bermanfaat dan Allah SWT senantiasa meridhoi usaha kita.

Kepala Badan Pusat Statistik,

DR. Rusman Heriawan



Kata Pengantar

Dengan memanjatkan puji syukur kehadirat Tuhan Yang Maha Esa, Badan Pusat Statistik Kabupaten Kepulauan Sangihe khususnya Koordinator Statistik Kecamatan Tahuna Timur akhirnya dapat menyelesaikan buku publikasi "Statistik Daerah Kecamatan Tahuna Timur Tahun 2011".

"Statistik Daerah Kecamatan Tahuna Timur Tahun 2011" adalah publikasi terbitan pertama yang diterbitkan oleh Koordinator Statistik Kecamatan Tahuna Timur. Publikasi ini menyajikan data secara komprehensif dari berbagai bidang, dimaksudkan untuk memberi gambaran tentang keadaan geografi, iklim, ciri-ciri keadaan sosial dan perekonomian Kecamatan Tahuna Timur .

Pada kesempatan ini kami ucapkan banyak terima kasih kepada instansi, pemerintah maupun swasta yang terkait, atas perhatian yang diberikan dalam bentuk data yang diberikan untuk penerbitan publikasi ini.

Saran dan kritik dari berbagai pihak untuk perbaikan publikasi ini sangat kami hargai. Akhirnya, harapan kami semoga penyajian data statistik ini bermanfaat bagi para pemakai.

Kepala Badan Pusat Statistik
Kabupaten Kepulauan Sangihe

Ir. Novri P. Mokoagouw
NIP. 19671103 199301 1 001



DAFTAR ISI

1. Geografi dan Iklim	1	10. Industri	10
2. Pemerintahan	2	11. Pertambangan dan Energi	
3. Penduduk	3	12. Pariwisata	11
4. Ketenagakerjaan	4	13. Transportasi dan Komunikasi	12
5. Pendidikan	5	14. Perdagangan	13
6. Kesehatan	6	15. Keuangan	14
7. Perumahan	7	Lampiran Tabel-tabel	15
8. Pertanian	8		
9. Peternakan dan Perikanan	9		

<http://sangihekab.bps.go.id>

GEOGRAFI DAN IKLIM

Tiga kelurahan berada diluar kota

1

Kecamatan Tahuna Timur merupakan wilayah pemekaran dari Kecamatan Tahuna sebagai ibu kota Kab. Kep. Sangihe memiliki 8 buah kelurahan

Kecamatan Tahuna Timur merupakan salah satu wilayah Kepulauan dari Kabupaten Kepulauan Sangihe, dengan ibukota Kelurahan Tona 1. Berjarak sekitar 2 Km dari ibukota Kabupaten dengan waktu yang ditempuh 20 menit. Kecamatan Tahuna Timur terletak antara $3^{\circ}34'23''$ LU - $3^{\circ}37'01''$ LU dan $125^{\circ}26'57''$ BT- $125^{\circ}32'04''$ BT.

Luas wilayah Kecamatan Tahuna Timur sebesar $25,15 \text{ km}^2$, dimana Kelurahan Dumuhung merupakan wilayah terluas dengan luas wilayah $7,17 \text{ km}^2$ atau 28,51 persen dari total luas wilayah Kecamatan.

Peta Kecamatan Tahuna Timur

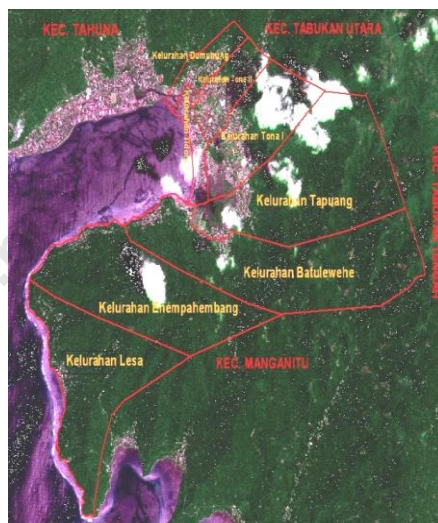

Batas wilayah Kecamatan Tahuna Timur :

- Utara : Kec. Tabukan Utara
- Timur : Kec. Tabukan Tengah
- Selatan : Kec. Manganitu
- Barat : Kec. Tahuna

Statistik Geografi dan Iklim

Uraian	Satuan	2011
Luas	Km^2	25,15
Banyaknya sungai	buah	3

Sumber: Podes 2011

Berdiri September 2008

Tanggal 12 September 2008, terbentuk Kecamatan Tahuna Timur dengan pembagian wilayah administratif terdiri dari 8 Kelurahan, 22 Lingkungan dan 64 Rukun Tetangga (RT)

Statistik Pemerintahan Kec. Tahuna Timur

Wilayah Administrasi	2008 - 2010
Kelurahan	8
Lingkungan/RT	23/64
Jumlah PNS di Kec. Tahuna Timur	
I	11
II	796
III	1.818
IV	658

Sumber: Tahuna Timur dalam Angka, 2011

Banyaknya PNS Menurut Golongan, 2010

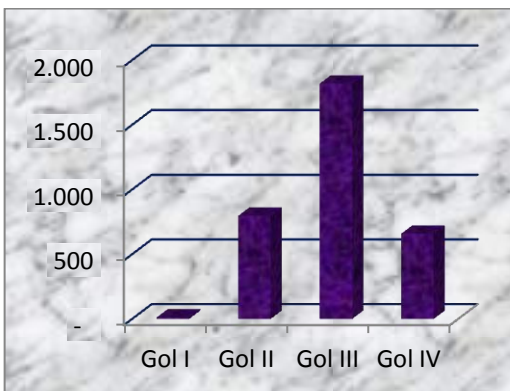

Sumber: Tahuna Timur dalam Angka 2011

Berdasarkan pembagian wilayah administratif Pemerintah Daerah Tahun 2008, Kecamatan Tahuna Timur dibagi menjadi 8 Kelurahan (Kelurahan Lesa, Batulewehe, Tidore, Tona 1, Dumuhung, Enengpahembang, Tapuang, Tona 2) dan 64 RT. Di tingkat Kecamatan dipimpin oleh Camat dan pada tingkat Kelurahan dipimpin oleh Kepala Kelurahan. Dari 8 buah kelurahan yang ada di Tahuna Timur, 2 kelurahan masih berstatus swadaya.

Jumlah Pegawai Negeri Sipil pada tahun 2010 ada sebanyak 3.283 orang terdiri dari PNS Golongan I 11 orang, golongan II 796 orang, golongan III 1.818 orang dan golongan IV 658 orang. (jumlah PNS menurut instansi lihat lampiran).

PENDUDUK

Sukses Sensus Penduduk

Pada tahun 2010, jumlah penduduk di Kepulauan Tahuna Timur mencapai 12.377 jiwa per/ km² dengan jumlah penduduk laki-laki lebih banyak dibandingkan jumlah penduduk perempuan

3

Jumlah penduduk Kecamatan Tahuna Timur pada tahun 2010 berdasarkan data Sensus Penduduk Tahun 2010 adalah sebanyak 12.337 jiwa, dimana sebanyak 6.227 jiwa adalah laki-laki dan sisanya sebanyak 6.150 jiwa adalah perempuan. Penduduk Tahuna Timur didominasi oleh penduduk usia muda, yang dapat terlihat di piramida penduduk

Tahun 2010, banyaknya penduduk menurut mata pencaharian di Tahuna Timur didominasi oleh Petani dengan jumlah 779 orang dan diikuti oleh PNS dengan jumlah 626 orang. Untuk jumlah penduduk dengan mata pencaharian sebagai pedagang berjumlah 362 orang, nelayan 381 orang. Hal ini juga dikarenakan belum tersedianya pusat perdagangan besar di Tahuna Timur dimana pusat perdagangannya masih di kecamatan Tahuna.

Piramida Penduduk Tahuna Timur 2010

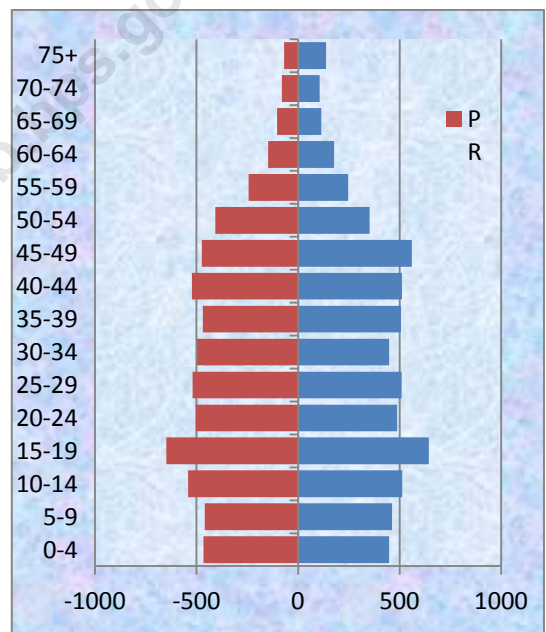

Sumber: Sensus Penduduk 2010

Indikator Kependudukan Kec. Tahuna Timur

Uraian	2010
Jumlah Penduduk (Jiwa)	12.429
Kepadatan Penduduk (jiwa/km ²)	4.130
Sex Ratio (L/P) (%)	800,00

Sumber : Sensus Penduduk 2010

4

KETENAGAKERJAAN

Pencapaian terbesar sebagai Petani dan PNS

Sampai tahun 2010 lapangan pekerjaan sudah memadai untuk kecamatan Tahuna Timur

Penduduk Menurut Mata Pencapaian

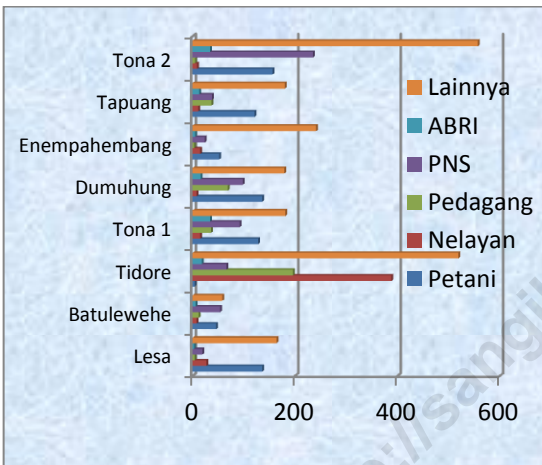

Sumber: Tahuna Timur dalam Angka 2011

Kecamatan Tahuna Timur yang merupakan daerah kepulauan didominasi oleh penduduk dengan mata pencapaian sebagai Petani, yaitu sebanyak 779 orang, kemudian diikuti oleh mata pencapaian sebagai PNS, yaitu sebanyak 626 orang, Nelayan 381 orang, pedagang 362 orang, ABRI 129 orang, serta 2.079 orang bermata pencaharaan selain 5 item diatas.

Sarana penangkapan ikan di laut di Kecamatan Tahuna Timur banyak terdapat di kelurahan Tidore yang merupakan pusat masyarakat Nelayan, yang di lakukan dengan menggunakan alat penangkapan ikan tradisional, dan perahu motor tempel.

Kegiatan pertanian di kecamatan Tahuna Timur didominasi oleh petani kelapa, yang mengolah hasil kebunnya menjadi kopra dan minyak kelapa.

Ketersediaan tenaga pengajar di Kecamatan masih membutuhkan tenaga pengajar yang lebih memadai disertai sarana dan prasarana pendidikan yang lebih baik lagi

Ketersediaan sarana dan prasarana pendidikan akan menunjang berlangsungnya proses belajar dengan baik. Jumlah sekolah tingkat TK sampai Sekolah Menengah Atas di Kecamatan Tahuna Timur tidak mengalami banyak perubahan dari tahun 2009 – 2010.

Jumlah TK 10 unit dengan jumlah murid 311 orang dan tenaga pengajar 34 orang. Jumlah SD ada 9 unit dengan jumlah murid sebanyak 1.061 orang dan guru sebanyak 72 orang. Untuk tingkat SMP, ada sebanyak 3 unit dengan jumlah murid 567 orang, guru 51 orang. Dan untuk tingkat SMA, ada 5 unit dengan jumlah murid sebanyak 1.533 orang, dan guru 148 orang.

Ketersediaan tenaga pengajar di Kecamatan Tahuna Timur dapat dikatakan cukup baik. Ini dapat dilihat dari rasio murid guru. Rasio terbesar adalah untuk SD, yaitu sebesar 14,74 dimana satu pengajar menangani sebanyak 14 sampai 15 murid. Rasio terendah adalah untuk tingkat TK, dimana satu pengajar hanya menangani sekitar 9 orang murid.

Statistik Pendidikan Kec.Tahuna Timur

Tingkat	Uraian	2010
TK	Banyaknya TK	10
	Guru	34
	Murid	311
	Rasio Murid Guru	9,15
SD	Banyaknya SD	9
	Guru	72
	Murid	1.061
	Rasio Murid Guru	14,74
SMP	Banyaknya SMP	3
	Guru	51
	Murid	567
	Rasio Murid Guru	11,12
SMA	Banyaknya SMA	5
	Guru	148
	Murid	1.533
	Rasio Murid Guru	10,36

Sumber: Tahuna Timur dalam Angka, 2011

6

KESEHATAN

Butuh Rumah sakit

Dokter sebagai tenaga kesehatan masih kurang di kecamatan Tahuna Timur dari tahun 2008 sampai sekarang.

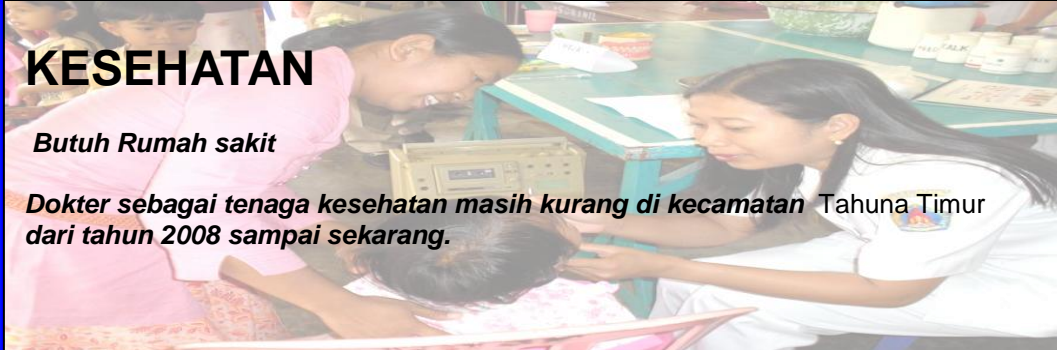

Statistik Kesehatan Kec. Tahuna Timur

Uraian	2008	2009	2010
Fasilitas Kesehatan			
Rumah sakit	-	-	-
Posyandu	-	8	8
Puskesmas Um	1	1	1
Puskes Pemb.	2	2	2
Apotek	-	1	1
Toko Obat	-	1	1
Banyaknya Tenaga Kesehatan			
Dokter Umum	-	8	8
Dokter Gigi	-	1	1
Apoteker	-	-	-
Sarjana Kshatan	-	-	-
Tenaga Paramedis	-	18	18
Tenaga NonMedis	-	1	1

Sumber: Tahuna Timur dalam Angka, 2011

Hasil Imunisasi 2010

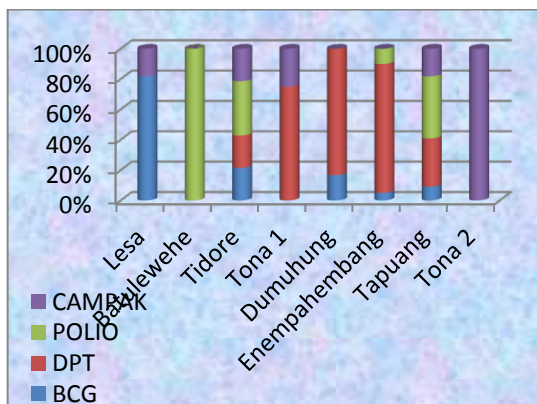

Sumber : Tahuna Timur dalam Angka, 2011

Kecamatan Tahuna Timur untuk tahun 2010 memiliki beberapa fasilitas kesehatan seperti puskesmas umum 1 (satu) buah, Puskesmas Pembantu 2 buah Apotek 1 buah, dan toko obat 1 buah. Sampai saat ini, pusat kesehatan untuk Kecamatan Tahuna Timur yaitu di RSUD Liun Kendage di kecamatan Tahuna (ibu kota Kabupaten). Jumlah posyandu di kecamatan Tahuna Timur yaitu 8 (delapan) buah.

Tenaga di bidang kesehatan yang tersedia di Kecamatan Tahuna Timur meliputi dokter umum dan Paramedis 18 orang.

Mengingat pusat kesehatan masih berada di kecamatan Tahuna maka untuk kecamatan Tahuna Timur masih membutuhkan tenaga kesehatan maksimal ditempatkan di kelurahan masing-masing serta tambahan puskesmas umum atau rumah sakit.

Banyak rumah semipermanen

Perumahan layak huni yang memiliki dinding semi permanen sebanyak 2.071 unit

Kondisi perumahan di Kecamatan Tahuna Timur banyak mengalami perubahan. Hal tersebut dapat dilihat dengan meningkatnya jumlah RT yang memiliki perumahan yang layak dihuni. Rumah Tangga yang memiliki dinding nonpermanen/rumah kayu sebanyak 309 unit, dibandingkan tahun sebelumnya 330 unit. Permanen 865 unit, rumah semi permanen sebanyak 2.071 unit. Sedangkan rumah tangga yang memiliki dinding darurat/ bambu sebanyak 33 unit pada tahun 2010.

Kebutuhan tenaga listrik di Kecamatan Tahuna Timur sebagian besar dipenuhi oleh Perusahaan Listrik Negara (PLN) sebesar 3.056 rumah. Sisanya rumah tangga yang ada menggunakan listrik Non PLN.

**Pengguna Listrik
Kec. Tahuna Timur, 2010**

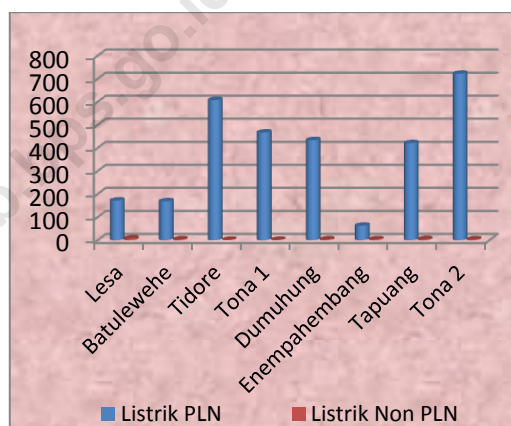

Statistik Perumahan Kec. Tahuna Timur

Uraian	2010
Permanen	865
Semipermanen	2.071
Nonpermanen/ Rmh Kayu	309
Darurat/ Rmh Bambu	33

Sumber: Tahuna Timur dalam Angka, 2011

8

PERTANIAN

Banyak tanaman kelapa

Komoditi kelapa menjadi hasil pertanian paling banyak di Kecamatan Tahuna Timur



Produktifitas Tanaman Pangan

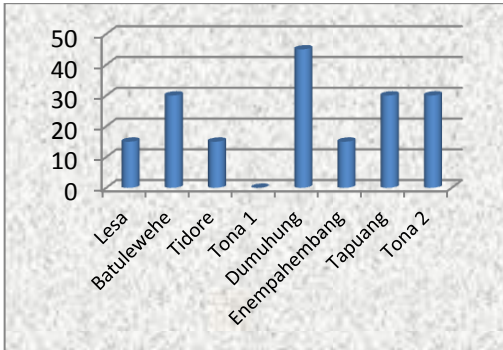

Sumber: Tahuna Timur dalam Angka, 2011

Statistik Tanaman Pangan

Uraian	2009	2010
Ubi kayu		
Luas Panen (ha)		12 Ha
Produksi (ton)		105 ton/Ha

Sumber: Tahuna Timur dalam Angka, 2011

Produktifitas Tanaman Perkebunan

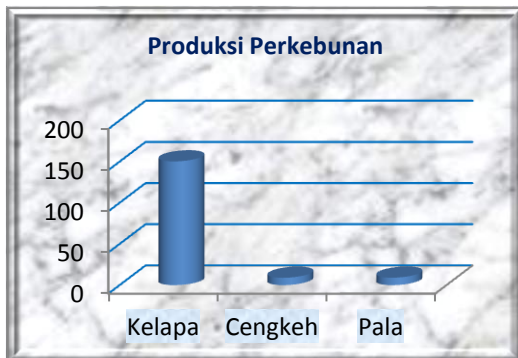

Sumber: Tahuna Timur Dalam Angka, 2011

Produksi ubi kayu di Kecamatan Tahuna Timur selama 2010 yaitu 180 Ton dengan luas panen 12 Ha. Produksi ubi kayu 105 ton/ Ha pada tahun 2010.

Untuk tanaman perkebunan produktifitas yang terbesar adalah tanaman Pala yaitu 3.245,80 ton, tanaman kelapa 1.731,10 ton dan tanaman cengkeh 681,80 ton per tahunnya.

Produksi tanaman sayuran terbanyak adalah cabe sebesar 5,5 Kwn/ tahunnya. Diikuti produktifitas tanaman buah-buahan yang terbanyak adalah pisang sebanyak 530 kw/tahunnya.

PETERNAKAN DAN PERIKANAN

Sektor Perikanan di kelurahan Tidore

Untuk Sektor Perikanan paling banyak di kelurahan Tidore. Sektor peternakan khususnya ternak ayam kampung sebanyak 1.365

9

Jumlah populasi ternak di Kecamatan Tahuna Timur tahun 2010 sebesar 1.365 untuk ternak ayam kampung, 324 untuk ternak babi, dan 512 ternak kambing. Masyarakat lebih cenderung untuk berternak jenis ayam kampung. Ditahun-tahun sebelumnya khususnya untuk ayam petelur, ayam daging dan sapi masyarakat tidak berternak.

Banyaknya rumah tangga usaha perikanan yang ada di Kecamatan Tahuna Timur untuk tahun 2010 banyak yang menggunakan perahu penangkap kecil dan motor tempael. Khusus kelurahan tidore dengan mata pencaharian terbesar sebagai nelayan dalam usaha penangkapan ikan lebih memilih tanpa perahu. Yang menggunakan kapal motor 22 usaha.

Banyaknya Populasi Ternak 2010

JENIS TERNAK	2010
Sapi	-
Kambing	512
Babi	324
Ayam Daging	-
Ayam Kampung	1.365
Ayam Ras	427
Itik	231

Sumber: Tahuna Timur dalam Angka, 2011

Banyaknya RT Usaha Perikanan 2010

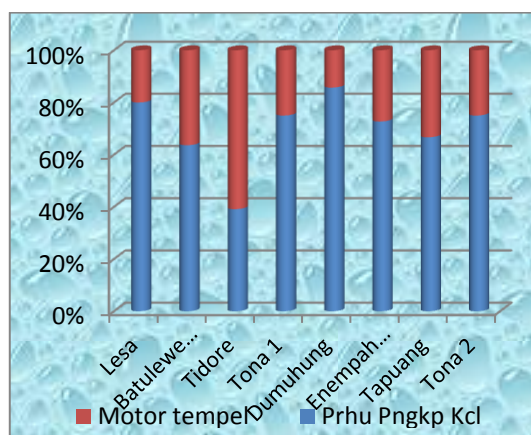

Sumber: Tahuna Timur dalam Angka, 2011

10

INDUSTRI

Banyak Industri kerajinan dari kayu

Untuk Sektor Industri paling banyak di kelurahan Dumuhung dengan usaha terbanyak sebagai tukang kayu

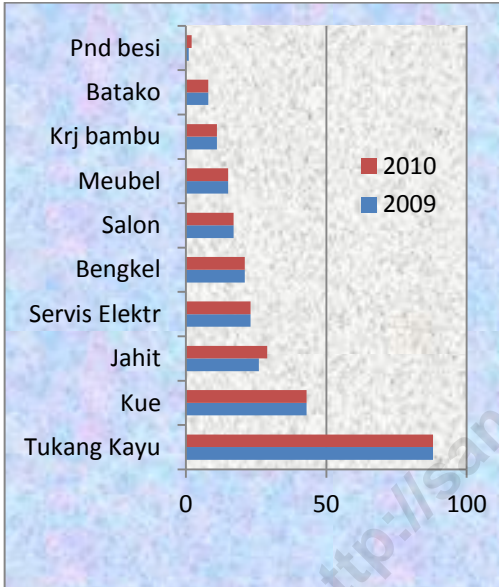
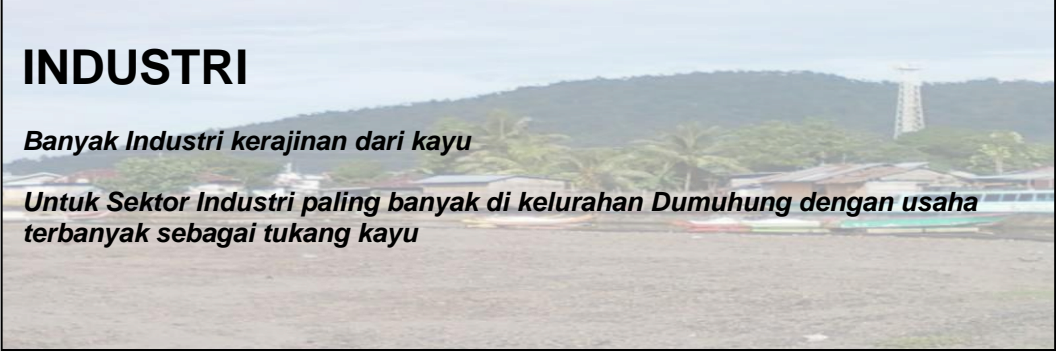

Usaha industri kecil dan kerajinan rumah tangga di kecamatan Tahuna Timur yang paling besar yaitu kerajinan rumah tangga dari kayu.

Industri kerajinan rumah tangga banyak terdapat di kelurahan Dumuhung yaitu sebanyak 18 usaha, disusul industri pembuatan kue di kelurahan Tidore dan beberapa usaha lain yang tersebar di 8 kelurahan.

Banyak menggunakan listrik PLN

Penduduk kecamatan Tahuna Timur banyak yang menggunakan listrik PLN, namun masih ada juga yang menggunakan listrik non PLN

Banyaknya rumah tangga yang menggunakan listrik PLN yaitu 3.056 rumah tangga dan 33 menggunakan listrik non PLN. Dari total sebanyak 4.056 rumah tangga yang menggunakan listrik, semuanya berada di 8 buah kelurahan.

Jumlah pengguna listrik PLN terbanyak terdapat di kelurahan Tona 2 yaitu sebanyak 722 rumah tangga.

Untuk memenuhi kebutuhan air bersih, Kecamatan Tahuna Timur saat ini sudah memiliki sumber air bersih dari Pemda. Selain itu masyarakat menggunakan air pegunungan sebagai sumber air minum, mandi dan mencuci.

Jumlah Pengguna listrik PLN dan Non PLN, 2010

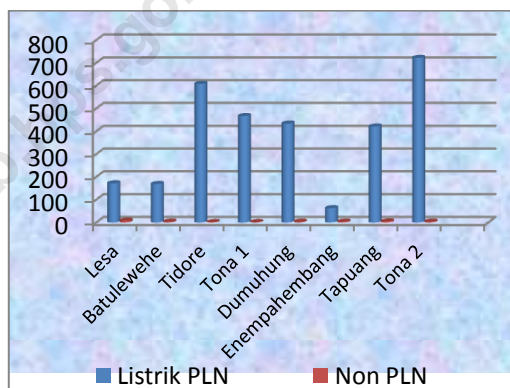

Sumber: Tahuna Timur dalam Angka, 2011

Jumlah Pengguna listrik PLN dan Non PLN, 2010

Desa	RT	Umum
Lesa	172	8
Batulewehe	169	4
Tidore	608	2
Tona 1	467	2
Dumuhung	434	4
Enempahembang	63	4
Tapuang	421	5
Tona 2	722	4

Sumber: Tahuna Timur dalam Angka, 2011

Ada potensi objek wisata

Kecamatan Tahuna Timur memiliki berbagai tempat yang bisa dijadikan sebagai objek wisata, dimana salah satunya adalah air terjun Batu Putih di kelurahan Tona 2

Potensi Wisata di Tahuna Timur



Peran sektor pariwisata bagi Kecamatan Tahuna Timur sangat diperlukan mengingat kecamatan ini merupakan daerah perkotaan yang memiliki banyak potensi yang bisa dijadikan tempat wisata, hanya saja objek tersebut belum dapat dikembangkan dengan baik oleh pemerintah daerah. Diharapkan sektor pariwisata mampu menjadi salah satu kekuatan pembangunan yang dapat diandalkan di kecamatan ini yang masih membutuhkan perhatian pemerintah.

Menurut sumber kecamatan, objek yang paling baik di kecamatan ini yaitu Air terjun Batu Putih di kelurahan Tona 2, Permandian air tawar di kelurahan Tona 1 serta sunset yang dapat dilihat dari pelabuhan Tahuna. Namun sampai saat ini sektor-sektor tersebut hanya dapat dinikmati oleh sebagian masyarakat kecamatan Tahuna Timur saja, dan belum dikelola dengan baik oleh pihak setempat maupun pemerintah Kabupaten Kepulauan Sangihe.

Untuk hotel dan penginapan di kecamatan Tahuna Timur, terdapat di kelurahan Tidore, Tona 1 dan kelurahan Tona 2.

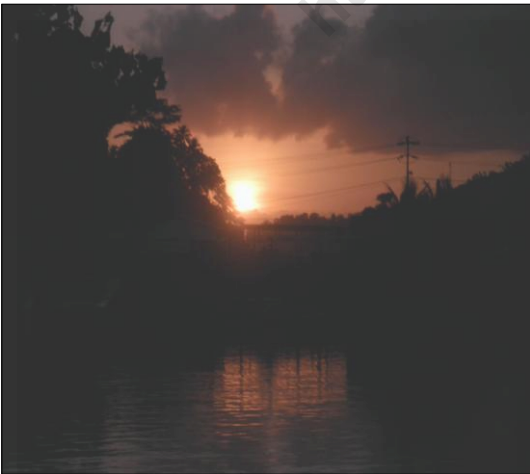

TRANSPORTASI DAN KOMUNIKASI

13

Terdapat pelabuhan kapal laut

*Jumlah kendaraan bermotor roda 2 kecamatan Tahuna Timur
Sebanyak 476 unit dan masyarakat juga menggunakan sarana angkutan umum
sebanyak 199 unit*

Kendaraan bermotor di Kecamatan Transportasi khususnya roda dua dan empat banyak terdapat di kecamatan ini. Dengan adanya jalan raya yang menghubungkan kelurahan satu dengan yang lainnya, maka alur transportasi cukup lancar. Untuk sarana jalan yang diperkeras (setapak) juga banyak terdapat di kecamatan Tahuna Timur. Tingkat keterjangkauan antar kelurahan sudah baik. Selain dengan jalan kaki, ada juga yang memakai transportasi laut berupa perahu motor dan sampan milik pribadi.

Menurut data Kecamatan Tahuna Timur Dalam Angka 2011 perahu motor tempel jumlahnya lebih sedikit dibandingkan perahu sampan yaitu 109 buah. Sedangkan transportasi ke ibukota Kabupaten menggunakan kendaraan roda dua dan empat serta sepeda.

Sektor komunikasi, dari data tahun 2010 cukup memadai. Dengan adanya jaringan telepon selular (HP), Warnet, Radio, dan TV masyarakat dapat berkomunikasi dengan baik atau tidak ketinggalan informasi melalui media elektronik yang ada.

Banyaknya kunjungan kapal dan barang di kecamatan Tahuna Timur tahun 2010 sebanyak 90.090 (Penumpang naik) dan 84.296 (penumpang turun) serta bongkar muat barang sebesar 83.219 dan 56.088 per tahun.

Banyaknya Kendaraan Bermotor dan tidak bermotor, 2010

Jenis Kendaraan/ Perahu	2010
Sepeda	26
Sepeda motor	476
Perahu motor tempel	53
Perahu sampan	109
Mobil penumpang	199
Truk	17

Sumber: Tahuna Timur dalam Angka, 2011

Banyaknya Sarana Komunikasi, 2010

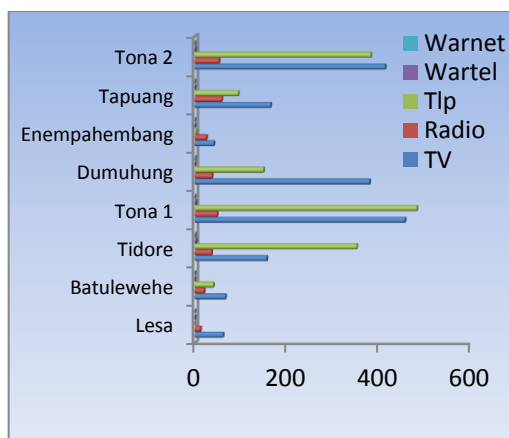

Sumber: Tahuna Timur dalam Angka, 2011

Terdapat 1 buah pasar dengan bangunan

Tempat terjadinya proses perdagangan di kecamatan Tahuna Timur terdapat di ibu kota kecamatan di kelurahan Tona 1.

Jumlah Toko, Warung/ Kios, dan Los 2010

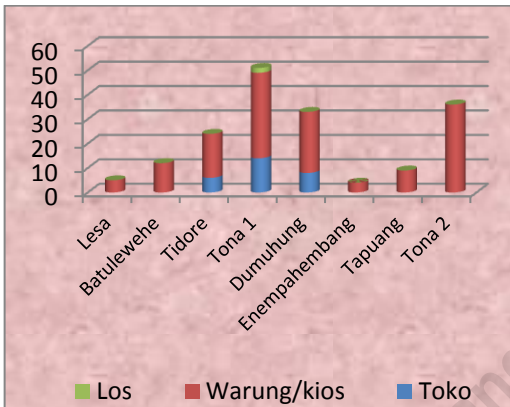

Sumber: Tahuna Timur dalam Angka, 2011

Rata-rata Harga Sembilan Bahan Pokok, 2011

JENIS BAHAN POKOK	2010
Beras (Kg)	7.750
Ikan Asin (Kg)	13.917
Minyak Kelapa	7.792
Gula Pasir	8.167
Garam	1.500
Minyak Tanah	2.967
Sabun	5.083

Sumber: Tahuna Timur dalam Angka, 2011

Pada tahun 2010, jumlah Warung paling banyak di Kecamatan Tahuna Timur sebanyak 144 unit. Sementara harga rata-rata bahan pokok tiap bulan tidak mengalami perubahan yang signifikan.

Harga sembilan bahan pokok untuk kecamatan Tahuna Timur hampir sama dengan tahun sebelumnya yang Masyarakat lebih mudah mendapatkan bahan pokok makananan sebab pusat perdagangan masyarakat selain di ibu kota kabupaten terdapat juga di ibu kot akecamatan di kelurahan Tona 1 dimana terdapat 1 buah pasar dengan bangunan.

Rata-rata harga sembilan bahan pokok di kecamatan Tahuna Timur yaitu untuk beras Rp 7.750 per kgnya, ikan asin Rp 13.917 per kg, minyak kelapa Rp 7.792 per kg, gula pasir 8.167 per kg, minyak tanah Rp 2.967 per liter dan sabun Rp 5.083 per buah.

Untuk pajak dari yang ditargetkan sebesar Rp. 223.214.767 untuk Kecamatan Tahuna Timur tahun 2010 telah terealisasi 100 persen dari seluruh kelurahan yang ada. Target dan realisasi PAD untuk tahun 2010 sebesar Rp 16.500.000.

Koperasi di kecamatan Tahuna Timur berjumlah 28 unit koperasi, yang terdiri dari 25 unit koperasi KPN, 1 unit KUD, ABRI, Veteran, Karyawan, 2 unit koperasi angkutan darat, 3 unit koperasi pasar, 7 unit koperasi serba usaha, dan 4 unit koperasi sekolah.

Harga rata-rata untuk sembilan bahan pokok di kecamatan Tahuna Timur seperti tahun sebelumnya hanya mengalami kenaikan sedikit.

Untuk harga beras Rp7.750 per Kgnya, ikan asin Rp 13.917 per kg, minyak kelapa Rp 7.792 per kg, gula pasir Rp 8.167 per kg, garam Rp 1.500 per bungkus, minyak tanah Rp 2.967 per liter, sabun Rp 5.083 per buah, serta kain teteron dan batik Rp 17.625 dan Rp 24.271 per meter.

Target dan Realisasi PBB 2010

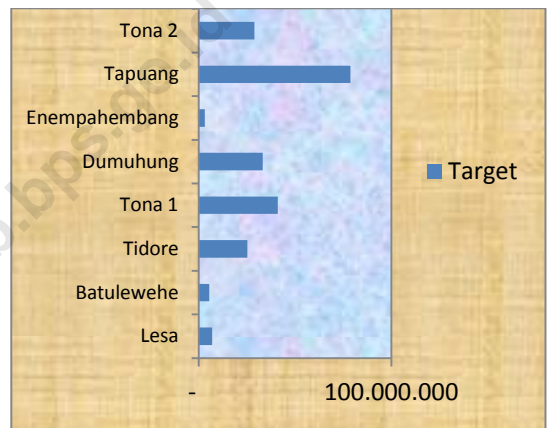

Sumber : Tahuna Timur dalam Angka 2011

Harga rata-rata bahan pokok Kecamatan Tahuna Timur

Bahan Pokok	2010
Beras	Rp 7.750
Ikan asin	Rp 13.917
Minyak kelapa	Rp 7.792
Gula pasir	Rp 8.167
Garam	Rp 1.500
Minyak tanah	Rp 2.967
Sabun	Rp 5.083
Teteron	Rp 17.625
Batik	Rp 24.271

Sumber : Tahuna Timur dalam Angka 2011

Tabel : 3.1.

Jumlah Penduduk, Luas, dan Kepadatan Penduduk
Di Kecamatan Tahuna Timur
2010

Kelurahan	Jumlah Penduduk	Luas (Km ²)	Kepadatan (Jiwa/Km)
[1]	[2]	[3]	[4]
1. Lesa	705	1,80	392
2. Batulewehe	664	2,19	303
3. Tidore	2.759	2,35	1.174
4. Tona I	2.446	3,98	615
5. Dumuhung	2.000	7,17	279
6. Enempahembang	324	1,45	223
7. Tapuang	1.520	2,57	591
8. Tona II	2.011	3,64	552
2010	12.429	25,15	4.130

Sumber : Kecamatan Tahuna Timur Dalam Angka 2011

Tabel : 3.2.

Penduduk Menurut Jenis Kelamin
Di Kecamatan Tahuna Timur
2010

Kelurahan	Penduduk		Jumlah
	Laki-laki	Perempuan	
[1]	[2]	[3]	[4]
1. Lesa	371	334	705
2. Batulewehe	317	347	664
3. Tidore	1.423	1.336	2.759
4. Tona I	1.239	1.207	2.446
5. Dumuhung	972	1.028	2.000
6. Enempahembang	158	166	324
7. Tapuang	782	738	1.520
8. Tona II	961	1.050	2.011
2010	6.223	6.206	12.429

Sumber : Kecamatan Tahuna Timur Dalam Angka 2011

Tabel : 3.3. Penduduk Menurut Jenis Kelamin dan Sex Rasio
Di Kecamatan Tahuna Timur
2010

Kelurahan	Penduduk		Jumlah	Sex Rasio
	Laki-laki	Perempuan		
[1]	[2]	[3]	[4]	[5]
1. Lesa	371	334	705	111
2. Batulewehe	317	347	664	91
3. Tidore	1.423	1.336	2.759	107
4. Tona I	1.239	1.207	2.446	103
5. Dumuhung	972	1.028	2.000	95
6. Enempahembang	158	166	324	95
7. Tapuang	782	738	1.520	106
8. Tona II	961	1.050	2.011	92
2010	6.223	6.206	12.429	

Sumber : Kecamatan Tahuna Timur Dalam Angka 2011

Tabel : 3.8.

Banyaknya Pegawai Negeri Sipil Menurut Golongan
Di Kecamatan Tahuna Timur
2010

UNIT KERJA	I	II	III	IV	Jumlah
[1]	[2]	[3]	[4]	[5]	[6]
1. Sekretariat DPRD	3	21	16	4	44
2. Dinas Energi dan Sumber Daya Mineral	-	5	14	5	24
3. Dinas Kebudayaan dan Pariwisata	-	11	16	5	32
4. Dinas Kelautan dan Perikanan	-	4	27	5	36
5. Dinas kependudukan dan Pencatatan Sipil	-	11	15	6	32
6. Dinas Kesehatan	-	13	38	5	56
7. Dinas Pekerjaan Umum		51	49	2	102
8. Dinas Pendidikan Pemuda dan Olahraga		24	32	20	76
9. Dinas Perhubungan Komunikasi dan Informatika	1	48	23	4	76
10. Dinas Sosial Tenaga Kerja dan Transmigrasi	1	4	16	5	26
11. Dinas Tata Perkotaan dan Pemadam Kebakaran	-	4	16	5	25
12. Badan Keluarga Berencana dan Pemberdayaan Perempuan	-	6	17	4	27
13. Badan Kepegawaian Daerah Pendidikan dan Pelatihan	-	20	25	5	50
14. Badan Kesatuan Bangsa Politik & Perlindungan Masyarakat	-	4	13	6	23
15. Badan Ketahanan Pangan	-	4	8	5	17
16. Badan Lingkungan Hidup	-	4	11	4	19
17. Badan Pengelolaan Wilayah Perbatasan Pulau-pulau Terkecil & Pulau Terluar	-	5	12	5	22

Sumber: Kecamatan Tahuna Timur Dalam Angka 2011

Tabel : 3.8.

Banyaknya Pegawai Negeri Sipil Menurut Golongan
Di Kecamatan Tahuna Timur
2010

Lanjutan

UNIT KERJA	I	II	III	IV	Jumlah
[1]	[2]	[3]	[4]	[5]	[6]
18. Badan Perencanaan Pembangunan Daerah	-	10	20	5	35
19. Inspektorat Wilayah	-	7	25	5	37
20. Kantor Perpustakaan Arsip & Dokumentasi	-	5	6	1	12
21. Satuan Polisi Pamong Praja	-	18	8	-	26
22. Kantor Kecamatan Tahuna Timur	-	6	12	1	19
23. Puskesmas Tahuna	-	18	13	1	32
24. Kementrian Agama	-	32	93	12	137
27. Kantor Pengadilan Agama	-	2	10	3	15
28. Kejaksaan Negeri Tahuna	-	7	20	1	28
29. Dinas PU Propinsi	5	21	28	1	55
29. BPS Kab. Kep. Sangihe	1	11	19	1	32
30. Kelurahan Lesa	-	3	5	-	8
31. Kelurahan Batulewehe	-	1	5	-	6
32. Kelurahan Tidore	-	3	6	-	9
18. Kelurahan Tona I	-	1	10	-	11
19. Kelurahan Dumuhung	-	4	9	-	13
20. Kelurahan Enempahembang	-	2	5	-	7
21. Kelurahan Tapuang	-	1	6	-	7
22. Kelurahan Tona II	-	-	8	-	8
23. Guru SD/SLTP/SMU/SMK	-	405	1.162	532	1.099

Sumber : Kecamatan Tahuna Timur Dalam Angka 2011

Tabel : 3.9. Banyaknya Penduduk Menurut Mata Pencaharian
Di Kecamatan Tahuna Timur
2010

Kelurahan	Petani	Nelayan	Pedagang	PNS
[1]	[2]	[3]	[4]	[5]
1. Lesa	136	27	4	19
2. Batulewehe	46	8	12	54
3. Tidore	4	388	196	66
4. Tona I	128	15	36	92
5. Dumuhung	136	8	69	98
6. Enempahembang	52	15	3	24
7. Tapuang	121	11	37	38
8. Tona II	156	9	5	235
2010	779	381	362	626
2009	726	496	381	476

Sumber : Kecamatan Tahuna Timur Dalam Angka 2011

Tabel : 3.9. Banyaknya Penduduk Menurut Mata Pencarian
Di Kecamatan Tahuna Timur
2010

Lanjutan

Kelurahan	ABRI	Lainnya	Jumlah
[1]	[2]	[3]	[4]
1. Lesa	3	164	353
2. Batulewehe	6	58	184
3. Tidore	18	519	1.191
4. Tona I	34	181	486
5. Dumuhung	16	179	506
6. Enempahembang	5	241	340
7. Tapuang	13	180	400
8. Tona II	34	557	996
2010	129	2.079	4.456
2009	202	1.709	3.965

Sumber : Kecamatan Tahuna Timur Dalam Angka 2011

Tabel : 4.1.

Banyaknya TK, Guru, dan Murid
Di Kecamatan Tahuna Timur
2010

Kelurahan	Sekolah	Guru	Murid
[1]	[2]	[3]	[4]
1. Lesa	1	2	14
2. Batulewehe	-	-	-
3. Tidore	1	6	96
4. Tona I	2	9	54
5. Dumuhung	2	5	46
6. Enempahembang	1	2	4
7. Tapuang	1	2	36
8. Tona II	2	8	61
2010	10	34	311

Sumber : Kecamatan Tahuna Timur Dalam Angka 2011

Tabel : 4.2.

Banyaknya SD, Guru, dan Murid
Di Kecamatan Tahuna Timur
2010

Kelurahan	Sekolah		Guru		Murid	
	Negeri	Swasta	Negeri	Swasta	Negeri	Swasta
[1]	[2]	[3]	[4]	[5]	[6]	[7]
1. Lesa	-	1	6	1	-	72
2. Batulewehe	-	1	9	-	-	65
3. Tidore	1	-	11	-	214	-
4. Tona I	1	-	11	-	233	-
5. Dumuhung	1	1	11	1	152	119
6. Enempahembang	1	-	2	-	12	-
7. Tapuang	1	-	9	-	124	-
8. Tona II	1	-	9	2	70	-
2010	6	3	68	4	805	256

Sumber : Kecamatan Tahuna Timur Dalam Angka 2011

Tabel : 4.5.

Banyaknya SLTP, Guru, dan Murid
Di Kecamatan Tahuna Timur
2010

Kelurahan	Sekolah		Guru		Murid	
	Negeri	Swasta	Negeri	Swasta	Negeri	Swasta
[1]	[2]	[3]	[4]	[5]	[6]	[7]
1. Lesa	-	-	-	-	-	-
2. Batulewehe	-	-	-	-	-	-
3. Tidore	-	1	13	1	-	73
4. Tona I	2	-	29	8	494	-
5. Dumuhung	-	-	-	-	-	-
6. Enempahembang	-	-	-	-	-	-
7. Tapuang	-	-	-	-	-	-
8. Tona II	-	-	-	-	-	-
2010	2	1	9	-	-	-

Sumber : Kecamatan Tahuna Timur Dalam Angka 2011

Tabel : 4.8.

Banyaknya SLTA, Guru, dan Murid
Di Kecamatan Tahuna Timur
2010

Kelurahan [1]	Sekolah		Guru		Murid	
	Negeri [2]	Swasta [3]	Negeri [4]	Swasta [5]	Negeri [6]	Swasta [7]
1. Lesa	-	-	-	-	-	-
2. Batulewehe	-	-	-	-	-	-
3. Tidore	-	1	3	13	-	61
4. Tona I	2	-	52	3	372	-
5. Dumuhung	1	-	28	8	458	-
6. Enempahembang	-	-	-	-	-	-
7. Tapuang	-	-	-	-	-	-
8. Tona II	1	-	31	10	642	-
2010	4	1	114	34	1.472	61

Sumber : Kecamatan Tahuna Timur Dalam Angka 2011

Tabel : 4.11. Banyaknya Rumah Sakit, Puskesmas, dan Balai Pengobatan
Di Kecamatan Tahuna Timur
2010

Kelurahan	Rumah Sakit	Puskesmas			Balai Pengobatan		
		Umum	Pem bantu	Keliling	Umum	KKIA	Lainnya
[1]	[2]	[3]	[4]	[5]	[6]	[7]	[8]
1. Lesa	-	-	1	-	-	-	-
2. Batulewehe	-	-	-	-	-	-	-
3. Tidore	-	-	-	-	-	-	-
4. Tona I	-	-	-	-	-	-	-
5. Dumuhung	-	-	-	-	-	-	-
6. Enempahembang	-	-	1	-	-	-	-
7. Tapuang	-	-	-	-	-	1	-
8. Tona II	-	1	-	-	-	-	-
2010	-	1	2	-	-	1	-

Sumber : Kecamatan Tahuna Timur Dalam Angka 2011

Tabel : 4.12.

Banyaknya Tenaga Kesehatan
Di Kecamatan Tahuna Timur
2010

Kelurahan	Dokter	Dokter Gigi	Apoteker	Sarjana Kesehatan	Paramedis	Non Paramedis
[1]	[2]	[3]	[4]	[5]	[6]	[7]
1. Lesa	-	-	-	-	1	-
2. Batulewehe	-	-	-	-	1	-
3. Tidore	1	-	-	-	1	-
4. Tona I	2	-	-	-	4	-
5. Dumuhung	-	-	-	-	-	-
6. Enempahembang	-	-	-	-	1	-
7. Tapuang	3	-	-	-	4	-
8. Tona II	2	1	-	-	6	-
2010	8	1	-	-	18	-

Sumber : Kecamatan Tahuna Timur Dalam Angka 2011

Tabel : 4.1 Banyaknya Posyandu, Apotik, dan Toko Obat
Di Kecamatan Tahuna Timur
2010

Kelurahan	Posyandu	Apotik	Toko Obat
[1]	[2]	[3]	[4]
1. Lesa	1	-	-
2. Batulewehe	1	-	-
3. Tidore	1	-	-
4. Tona I	1	-	-
5. Dumuhung	1	-	-
6. Enempahembang	1	-	-
7. Tapuang	1	-	1
8. Tona II	1	1	-
2010	8	1	1

Sumber : Kecamatan Tahuna Timur Dalam Angka 2011

Tabel : 4.14.

Hasil Imunisasi
Di Kecamatan Tahuna Timur
2010

Kelurahan	BCG	DPT	Polio	Campak
[1]	[2]	[3]	[4]	[5]
1. Lesa	9	-	-	2
2. Batulewehe	-	-	3	-
3. Tidore	3	3	5	3
4. Tona I	-	3	-	1
5. Dumuhung	2	10	-	-
6. Enempahembang	1	17	2	-
7. Tapuang	2	7	9	4
8. Tona II	-	-	-	60
2010	9	40	19	70

Sumber : Kecamatan Tahuna Timur Dalam Angka 2011

Tabel : 4.20. Banyaknya Penduduk Menurut Agama Yang Dianutnya
Di Kecamatan Tahuna Timur
2010

Kelurahan	Islam	Kristen	Katolik
[1]	[2]	[3]	[4]
1. Lesa	3	702	-
2. Batulewehe	29	635	-
3. Tidore	2.575	174	9
4. Tona I	182	2.224	38
5. Dumuhung	117	1.857	20
6. Enempahembang	-	324	-
7. Tapuang	12	1.493	15
8. Tona II	83	1.886	42
2010	3.001	9.295	124

Sumber : Kecamatan Tahuna Timur Dalam Angka 2011

Tabel : 4.20. Banyaknya Penduduk Menurut Agama yang Dianutnya
Di Kecamatan Tahuna Timur
2010

Lanjutan

Kelurahan	Hindu	Budha	Jumlah
[1]	[2]	[3]	[4]
1. Lesa	-	-	705
2. Batulewehe	-	-	664
3. Tidore	-	1	2.759
4. Tona I	-	2	2.446
5. Dumuhung	5	1	2.000
6. Enempahembang	-	-	324
7. Tapuang	-	-	1.520
8. Tona II	-	-	2.011
2010	5	4	12.429

Sumber : Kecamatan Tahuna Timur Dalam Angka 2011

Tabel : 4.23

Banyaknya Bangunan Rumah Berdasarkan Jenisnya
Di Kecamatan Tahuna Timur
2010

Kelurahan	Rumah Permanen	Rumah Semi Permanen	Rumah Kayu	Rumah Bambu (Lainnya)
[1]	[2]	[3]	[4]	[5]
1. Lesa	40	95	33	8
2. Batulewehe	53	101	15	8
3. Tidore	151	384	28	2
4. Tona I	216	374	75	2
5. Dumuhung	208	373	23	2
6. Enempahembang	7	46	24	4
7. Tapuang	62	184	53	5
8. Tona II	128	514	58	2
2010	865	2.071	309	33

Sumber : Kecamatan Tahuna Timur Dalam Angka 2011

Tabel : 5.2.

Luas Panen, Produksi, dan Rata-rata Produksi Ubi Kayu
Di Kecamatan Tahuna Timur
2010

Kelurahan	Luas Panen (Ha)	Produksi (Ton)	Produktifitas (Ton/Ha)
[1]	[2]	[3]	[4]
1. Lesa	1	15	15
2. Batulewehe	2	30	15
3. Tona I	1	15	15
4. Tidore	-	-	-
5. Dumuhung	3	45	15
6. Enempahembang	1	15	15
7. Tapuang	2	30	15
8. Tona II	2	30	15
2010	12	180	105

Sumber : Kecamatan Tahuna Timur Dalam Angka 2011

Tabel : 5.3.

Produksi Tanaman Sayur-sayuran
Di Kecamatan Tahuna Timur
2010

Kelurahan	Cabe	Kacang Panjang	Ketimun	Terung	Bayam	Jumlah Produksi (Kwn)
[1]	[2]	[3]	[4]	[5]	[6]	[7]
1. Lesa	0,8	0,4	0,4	0,2	0,3	2,4
2. Batulewehe	0,4	-	-	0,3	0,4	1,2
3. Tidore	-	-	-	-	-	-
4. Tona I	0,9	1	0,3	0,4	0,5	3,1
5. Dumuhung	1,6	6	1,4	1,2	2,2	5,2
6. Enempahembang	0,3	-	-	0,2	0,3	1,2
7. Tapuang	0,7	0,6	0,4	0,4	0,4	1,9
8. Tona II	0,8	2	1,2	0,5	0,5	3,6
2010	5,5	6	3,7	3,2	4,6	18,6

Sumber : Kecamatan Tahuna Timur Dalam Angka 2011

Tabel : 5.4.

Produksi Perkebunan Rakyat per Jenis Tanaman
Di Kecamatan Tahuna Timur
2010

Kelurahan	Sagu (Ton)	Kelapa (Ton)	Cengkeh (Ton)	Pala (Ton)	Kopi (Ton)	Kakao (Ton)
[1]	[2]	[3]	[4]	[5]	[6]	[7]
1. Lesa	-	684,30	48,30	468,20	-	-
2. Batulewehe	-	172,00	85,40	377,70	-	-
3. Tidore	-	-	-	-	-	-
4. Tona I	-	189,30	36,20	348,40	-	-
5. Dumuhung	-	164,20	224,10	745,00	-	-
6. Enempahembang	-	106,30	16,50	358,20	-	-
7. Tapuang	-	146,60	86,60	408,10	-	-
8. Tona II	-	268,40	184,70	540,20	-	-
2010	-	1.731,10	681,80	1.245,80	-	-

Sumber : Kecamatan Tahuna Timur Dalam Angka 2011

Tabel : 5.6. Banyaknya Populasi Ternak Menurut Jenisnya
Di Kecamatan Tahuna Timur
2010

Kelurahan	Sapi Perah	Sapi	Kerbau	Kuda	Kambing	Babi
[1]	[2]	[3]	[4]	[5]	[6]	[7]
1. Lesa	-	-	-	-	4	42
2. Batulewehe	-	-	-	-	6	34
3. Tidore	-	-	-	-	420	-
4. Tona I	-	-	-	-	21	38
5. Dumuhung	-	-	-	-	18	78
6. Enempahembang	-	-	-	-	-	26
7. Tapuang	-	-	-	-	12	64
8. Tona II	-	-	-	-	31	42
2010	-	-	-	-	512	324

Sumber : Kecamatan Tahuna Timur Dalam Angka 2011

Tabel : 5.7. Banyaknya Populasi Unggas Menurut Jenisnya
Di Kecamatan Tahuna Timur
2010

Kelurahan	Itik	Ayam Ras	Ayam Kampung
[1]	[2]	[3]	[4]
1. Lesa	12	-	325
2. Batulewehe	34	-	214
3. Tidore	50	148	81
4. Tona I	31	74	120
5. Dumuhung	56	100	245
6. Enempahembang	14	-	112
7. Tapuang	11	70	140
8. Tona II	23	35	128
2010	231	427	1.365

Sumber : Kecamatan Tahuna Timur Dalam Angka 2011

Tabel : 6.2. Banyaknya Rumah Yang Memiliki Listrik
Menurut Jenisnya
Di Kecamatan Tahuna Timur
2010

Kelurahan	Listrik PLN	Listrik Non PLN
[1]	[2]	[3]
1. Lesa	172	8
2. Batulewehe	169	4
3. Tidore	608	2
4. Tona I	467	2
5. Dumuhung	434	4
6. Enempahembang	63	4
7. Tapuang	421	5
8. Tona II	722	4
2010	3.056	33

Sumber : Kecamatan Tahuna Timur Dalam Angka 2011

Tabel : 7.1. Banyaknya Pasar, Toko, Warung/Kios, dan Los Di Kecamatan Tahuna Timur 2010

Kelurahan	Pasar		Toko	Warung/ Kios	Los
	Bangunan	Tanpa Bangunan			
[1]	[2]	[3]	[4]	[5]	[6]
1. Lesa	-	-	-	5	-
2. Batulewehe	-	-	-	12	-
3. Tidore	-	-	6	18	-
4. Tona I	3	-	14	35	2
5. Dumuhung	-	-	8	25	-
6. Enempahembang	-	-	-	4	-
7. Tapuang	-	-	-	9	-
8. Tona II	-	-	-	36	-
2010	3	-	28	144	2

Sumber : Kecamatan Tahuna Timur Dalam Angka 2011

Tabel : 7.2. Banyaknya Hotel/ Penginapan, Asrama/ Kos/
Restoran/ Rumah Makan
Di Kecamatan Tahuna Timur
2010

Kelurahan	Hotel/ Penginapan	Asrama/ Kos	Restoran/ Rumah Makan
[1]	[2]	[3]	
1. Lesa	-	-	-
2. Batulewehe	-	-	-
3. Tidore	1	3	-
4. Tona I	1	3	2
5. Dumuhung	-	1	1
6. Enempahembang	-	-	-
7. Tapuang	-	-	-
8. Tona II	1	1	-
2010	3	8	3

Sumber : Kecamatan Tahuna Timur Dalam Angka 2011

Tabel : 8.4. Banyaknya Kendaraan Bermotor dan Tidak Bermotor
Menurut Jenisnya
Di Kecamatan Tahuna Timur
2010

Kelurahan	Truk	Bus	Mobil Penumpang	Sepeda Motor
[1]	[2]	[3]	[4]	[5]
1. Lesa	-	-	2	14
2. Batulewehe	2	-	2	21
3. Tidore	3	-	48	75
4. Tona I	4	-	56	112
5. Dumuhung	4	-	24	68
6. Enempahembang	-	-	-	12
7. Tapuang	2	-	19	68
8. Tona II	2	-	48	106
2010	17	-	199	476

Sumber : Kecamatan Tahuna Timur Dalam Angka 2011

Tabel : 8.4. Banyaknya Kendaraan Bermotor dan Tidak Bermotor
Menurut Jenisnya
Di Kecamatan Tahuna Timur
2010

Lanjutan

Kelurahan	Sepeda	Perahu Motor Tempel	Sampan/ Perahu	Gerobak
[1]	[2]	[3]	[4]	[5]
1. Lesa	-	5	42	-
2. Batulewehe	2	6	17	-
3. Tidore	3	28	8	-
4. Tona I	3	2	6	-
5. Dumuhung	6	2	4	-
6. Enempahembang	-	3	12	-
7. Tapuang	4	5	12	-
8. Tona II	8	2	8	-
2010	26	53	109	-
2009	30	48	103	-

Sumber : Kecamatan Tahuna Timur Dalam Angka 2011

Tabel : 8.5. Banyaknya Kunjungan Kapal Penumpang dan Barang
Di Pelabuhan Tahuna Timur
2010

Bulan	Jumlah Kapal	Penumpang		Barang	
		Naik	Turun	Bongkar	Muat
[1]	[2]	[3]	[4]	[5]	[6]
1. Januari	18	7.982	7.982	6.555	986
2. Pebruari	18	7.982	7.982	6.555	927
3. Maret	18	7.312	7.312	6.125	927
4. April	18	7.312	7.312	7.312	7.312
5. Mei	18	7.312	7.312	7.312	7.312
6. Juni	18	7.312	7.312	7.312	7.312
7. Juli	18	7.312	7.312	7.312	7.312
8. Agustus	18	7.312	7.312	7.312	7.312
9. September	18	7.312	7.312	7.312	7.312
10. Oktober	18	7.312	7.312	7.312	7.312
11. November	18	7.815	1.918	6.125	927
12. Desember	18	7.815	7.918	6.675	1.137
2010	18	90.090	84.296	83.219	56.088

Sumber : Kecamatan Tahuna Timur Dalam Angka 2011

Tabel : 8.7.

Banyaknya Sarana Komunikasi
Di Kecamatan Tahuna Timur
2010

Kelurahan	Televisi	Radio	Telepon	Wartel
[1]	[2]	[3]	[4]	[5]
1. Lesa	61	12	-	-
2. Batulewehe	66	20	40	-
3. Tidore	156	36	351	3
4. Tona I	456	48	482	2
5. Dumuhung	379	37	149	-
6. Enempahembang	41	25	3	-
7. Tapuang	164	58	94	-
8. Tona II	413	52	382	1
2010	1.738	288	1.501	6

Sumber : Kecamatan Tahuna Timur Dalam Angka 2011

Tabel : 8.8.

Banyaknya Sarana Komunikasi
Di Kecamatan Tahuna Timur
2010

Lanjutan

Kelurahan	Warnet	Parabola	Jastel	Pos	Handphone
[1]	[2]		[3]	[4]	[5]
1. Lesa	-	-	-	-	-
2. Batulewehe	-	-	-	-	-
3. Tidore	1	-	-	-	-
4. Tona I	-	-	-	-	-
5. Dumuhung	1	-	-	-	-
6. Enempahembang	-	-	-	-	-
7. Tapuang	-	-	-	-	-
8. Tona II	-	-	-	-	-
2010	2	-	-	-	-

Sumber : Kecamatan Tahuna Timur Dalam Angka 2011

Tabel : 9.1.

Target dan Realisasi PBB
Di Kecamatan Tahuna Timur
2010

Desa	Target	Realisasi	Sisa	Persentase (%)
[1]	[2]	[3]	[4]	[5]
1. Lesa	7.021.662	7.021.662	-	100
2. Batulewehe	5.618.540	5.618.540	-	100
3. Tidore	25.338.083	25.338.083	-	100
4. Tona I	41.065.132	41.065.132	-	100
5. Dumuhung	32.656.863	33.320.996	-	103,27
6. Enempahembang	3.312.009	3.312.009	-	100
7. Tapuang	78.674.725	78.674.725	-	100
8. Tona II	28.863.620	28.863.620	-	100
2010	214.219.447	223.214.767	-	103,27

Sumber : Kecamatan Tahuna Timur Dalam Angka 2011

Tabel : 9.3.

Banyaknya Koperasi Menurut Jenisnya
Di Kecamatan Tahuna Timur
2010

Desa	Koperasi						
	KUD Mandiri	KUD	KPN	ABRI	Veteran	Pensiunan	Inkra
[1]	[2]	[3]	[4]	[5]	[6]	[7]	[8]
1. Lesa	-	-	-	-	-	-	-
2. Batulewehe	-	-	-	-	-	-	-
3. Tidore	1	-	1	-	-	-	-
4. Tona I	-	-	14	-	-	-	-
5. Dumuhung	1	-	4	1	-	-	-
6. Enempahembang	-	-	-	-	-	-	-
7. Tapuang	1	-	1	-	-	-	-
8. Tona II	-	-	6	-	1	-	-
2010	1	-	25	1	1	-	-

Sumber : Kecamatan Tahuna Timur Dalam Angka 2011

Tabel : 9.3.

Banyaknya Koperasi Menurut Jenisnya
Di Kecamatan Tahuna Timur
2010

Lanjutan

Desa	Koperasi				
	Karyawan	Angkutan Darat	Pasar	Serba Usaha	Sekolah
[1]	[2]	[3]	[4]	[5]	[6]
1. Lesa	-	-	-	-	-
2. Batulewehe	-	1	-	2	-
3. Tidore	-	-	2	1	-
4. Tona I	1	-	1	1	2
5. Dumuhung	-	-	-	1	1
6. Enempahembang	-	-	-	-	-
7. Tapuang	-	-	-	2	-
8. Tona II	-	1	-	-	1
2010	1	2	3	7	4

Sumber : Kecamatan Tahuna Timur Dalam Angka 2011

Tabel : 9.4.

Harga Rata-rata Sembilan Bahan Pokok
Di Kecamatan Tahuna Timur
2010

Bulan	Beras	Ikan Asin	Minyak Kelapa	Gula Pasir	Garam
[1]	[2]	[3]	[4]	[5]	[6]
1. Januari	7.000	13.000	7.500	7.000	1.500
2. Pebruari	7.000	13.000	7.500	7.000	1.500
3. Maret	7.000	13.000	7.500	7.000	1.500
4. April	7.000	13.000	7.500	7.000	1.500
5. Mei	7.000	13.000	7.500	7.000	1.500
6. Juni	8.000	13.000	7.500	7.000	1.500
7. Juli	8.000	13.000	7.500	8.500	1.500
8. Agustus	8.000	14.000	8.000	8.500	1.500
9. September	8.000	14.000	8.000	8.500	1.500
10. Oktober	8.000	14.000	8.000	8.500	1.500
11. November	9.000	17.000	8.500	11.000	1.500
12. Desember	9.000	17.000	8.500	11.000	1.500
2010	7.750	13.917	7.792	8.167	1.500

Sumber : Kecamatan Tahuna Timur Dalam Angka 2011

Tabel : 9. Harga Rata-rata Sembilan Bahan Pokok
Di Kecamatan Tahuna Timur
2010

Lanjutan

Bulan	Minyak Tanah	Sabun	Teteron	Batik
[1]	[2]	[3]	[4]	[5]
1. Januari	2.900	4.500	17.500	23.750
2. Pebruari	2.900	4.500	17.500	23.750
3. Maret	2.900	4.500	17.500	23.750
4. April	2.900	4.500	17.500	23.750
5. Mei	3.000	4.500	17.500	23.750
6. Juni	3.000	5.500	17.500	23.750
7. Juli	3.000	5.500	17.500	23.750
8. Agustus	3.000	5.500	17.500	25.000
9. September	3.000	5.500	17.500	25.000
10. Oktober	3.000	5.500	18.000	25.000
11. November	3.000	5.500	18.000	25.000
12. Desember	3.000	5.500	18.000	25.000
2010	2.967	5.083	17.625	24.271

Sumber : Kecamatan Tahuna Timur Dalam Angka 2011

D A T A

Mencerdaskan Bangsa

<http://sangihekab.bps.go.id>



BADAN PUSAT STATISTIK

KABUPATEN KEPULAUAN SANGIHE

JL. Baru Tona, 95815 Telp.24547 /Fax: 0432- 24547

Email : bps7103@bps.go.id