

*Rilis*

**BERITA  
RESMI  
STATISTIK**

BADAN PUSAT STATISTIK PROVINSI JAWA BARAT



Senin, 5 Agustus 2024

**Pertumbuhan Ekonomi  
(Produk Domestik Regional Bruto)  
Triwulan II 2024**



# CATATAN PERISTIWA DAN DATA

# CATATAN PERISTIWA DI JAWA BARAT

## Jamaah Haji Jawa Barat

Pada tahun 2024, Provinsi Jawa Barat mendapat **alokasi kuota terbesar** di Indonesia yakni 38.723 jemaah dan kuota tambahan sebanyak 1.478 jemaah. (Sumber: Kementerian Agama)

## Lebaran Idul Fitri dan Idul Adha

- Kementerian Perhubungan (Kemenhub) mencatat pergerakan penumpang angkutan umum pada **arus mudik lebaran Tahun 2024** mengalami **peningkatan 26,37** persen jika dibandingkan periode yang sama di tahun 2023. (Sumber: Sekretariat Kabinet Republik Indonesia pada 6 April 2024)
- Dinas Ketahanan Pangan dan Peternakan (DKPP) Jawa Barat menyatakan adanya **peningkatan kuota hewan kurban** di Jabar sebanyak 12 persen pada tahun 2024 didorong ekonomi yang membaik dan penyakit hewan terkendali. (Sumber: IDXChannel.com pada 21 Mei 2024)

## Kunjungan Wisatawan Mancanegara

Jumlah kunjungan wisatawan mancanegara ke Jawa Barat **tumbuh** sebesar 26,06 persen (*q-to-q*) yang didominasi oleh Warga Negara Malaysia. (Sumber: BPS Provinsi Jawa Barat)

## Tingkat Penghunian Kamar Hotel

Tingkat Penghunian Kamar Hotel **meningkat** sebesar 12,10 persen (*q-to-q*) dan 6,24 persen (*y-on-y*), didukung dengan adanya Libur Nasional, Libur Kenaikan Kelas, dan Cuti Bersama Idul Adha yang bersambung dengan akhir pekan. (Sumber: BPS Provinsi Jawa Barat)

# CATATAN PERISTIWA DI JAWA BARAT

## Peningkatan Produksi Padi

**Peningkatan** produksi padi pada Triwulan II 2024 sebesar 256,25 persen (*q-to-q*) dan 22,14 persen (*y-on-y*) akibat bergesernya masa tanam dan **puncak panen raya padi** di bulan April dan Mei tahun 2024.

(Sumber: BPS Provinsi Jawa Barat)

## Realisasi Pengadaan Semen

**Penurunan** pengadaan semen di Jawa Barat selama Triwulan II 2024 sebesar 0,22 persen (*q-to-q*) dan 3,33 persen (*c-to-c*), namun masih **meningkat** sebesar 0,07 persen (*y-on-y*). (Sumber: Asosiasi Semen Indonesia)

## Perdagangan Mobil dan Sepeda Motor

- Penjualan kendaraan roda dua **meningkat** sebesar 4,21 persen (*y-on-y*) pada Triwulan II 2024 dibandingkan dengan triwulan yang sama tahun sebelumnya. (Sumber: Asosiasi Industri Sepeda Motor Indonesia (AISI))
- Penjualan kendaraan roda empat mengalami **penurunan** sebesar 13,80 persen (*y-on-y*) pada Triwulan II 2024 dibandingkan dengan triwulan sama tahun sebelumnya.

(Sumber: Gabungan Industri Kendaraan Bermotor Indonesia (Gaikindo))

# CATATAN PERISTIWA DI JAWA BARAT

## Peningkatan Investasi

Realisasi investasi (PMA & PMDN) Jawa Barat Triwulan II 2024 sebesar 63,7 Triliun **meningkat** sebesar 18,62 persen (*y-on-y*) dan 23,82 persen (*c-to-c*), namun mengalami **kontraksi** sebesar 1,55 persen (*q-to-q*).  
(Sumber: Kementerian Investasi/BKPM)

## Realisasi Anggaran Pemerintah Belanja Daerah (APBD)

**Peningkatan** belanja barang dan jasa sebesar 73,80 persen (*q-to-q*) dan belanja pegawai 58,88 persen (*q-to-q*), sedangkan secara *y-on-y* mengalami **penurunan** sebesar 0,63 persen dan 45,84 persen.  
(Sumber: BPKAD Provinsi Jawa Barat dan Kabupaten/Kota se-Jawa Barat (diolah))

## Ekspor Luar Negeri

Ekspor Luar Negeri Jawa Barat Triwulan II 2024 **tumbuh** sebesar 1,61 persen (*y-on-y*) dan **terkontraksi** sebesar 3,28 persen (*q-to-q*). (Sumber: BPS Provinsi Jawa Barat)

## Impor Bahan Baku

Selama Triwulan II 2024, impor bahan baku mengalami **peningkatan** sebesar 4,15 persen (*q-to-q*) dan 10,84 persen (*y-on-y*). (Sumber: BPS Provinsi Jawa Barat)

# CATATAN PERISTIWA DI JAWA BARAT

## Perkembangan Inflasi Jawa Barat 2023-2024 (m-to-m, %)

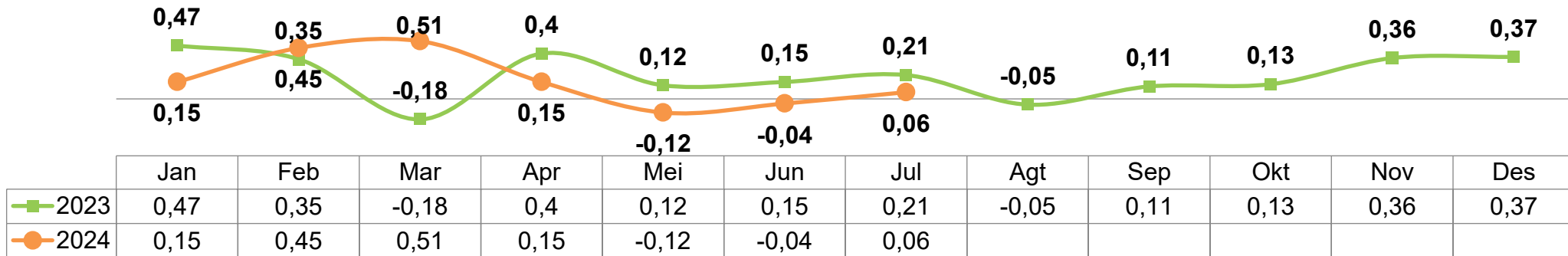

Sumber: BPS Provinsi Jawa Barat

**Deflasi pada bulan Mei dan Juni 2024 secara m-to-m**

## Perkembangan Inflasi Jawa Barat 2023-2024 (y-on-y, %)

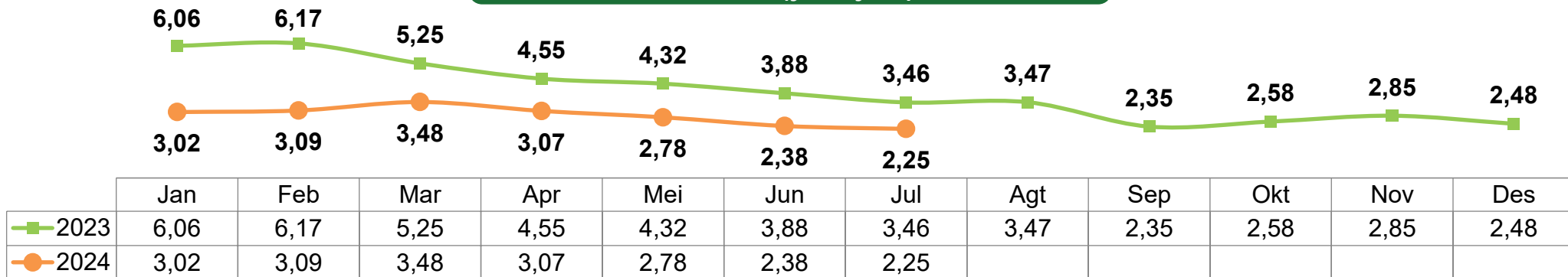

Sumber: BPS Provinsi Jawa Barat

**Inflasi terkendali selama triwulan II-2024**



# Pertumbuhan Ekonomi (Produk Domestik Regional Bruto) Triwulan II 2024

# PERTUMBUHAN EKONOMI JAWA BARAT

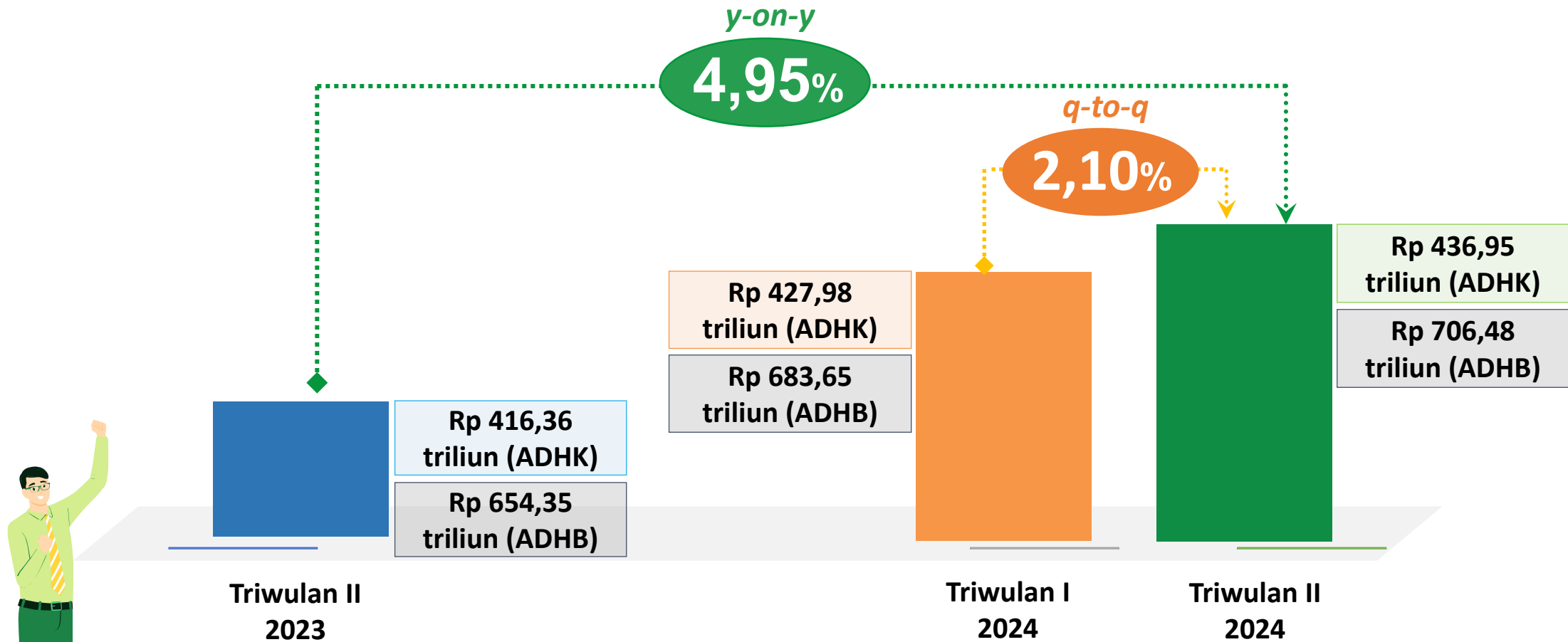

Ekonomi Jawa Barat Triwulan II 2024 tumbuh **4,95 persen** (*y-on-y*), **2,10 persen** (*q-to-q*) dan **4,94 persen** (*c-to-c*).





# PERKEMBANGAN EKONOMI JAWA BARAT 2021-2024

**Laju Pertumbuhan Ekonomi (q-to-q, %)**

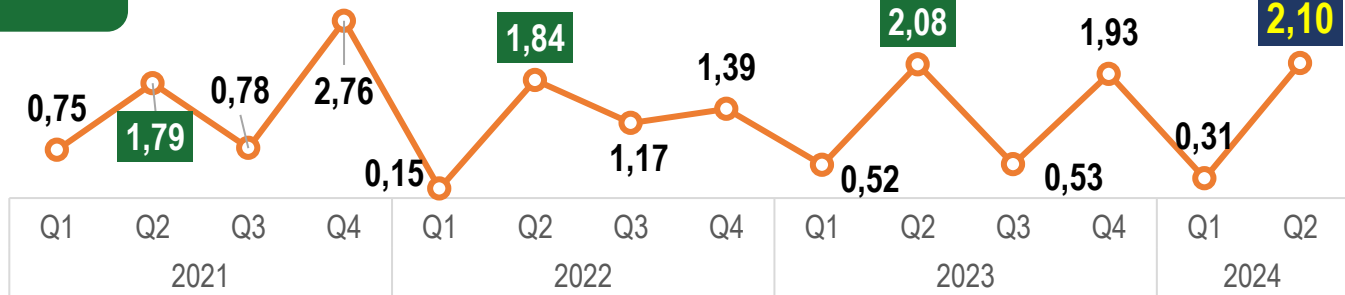

Secara *q-to-q*, kinerja ekonomi Triwulan II-2024 tumbuh **2,10 persen** dibandingkan Triwulan I-2024.

**Laju Pertumbuhan Ekonomi (y-on-y, %)**

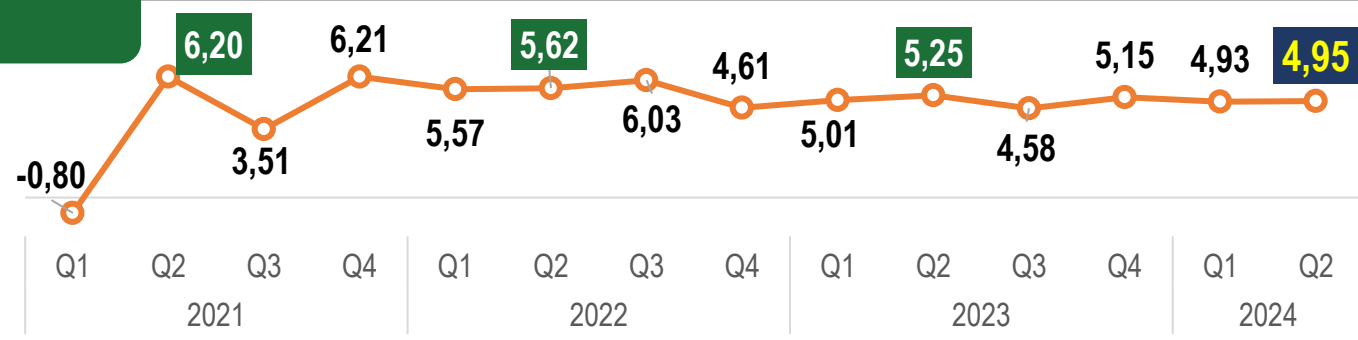

Secara *y-on-y*, kinerja ekonomi Triwulan II-2024 tumbuh **4,95 persen** dibandingkan dengan Triwulan II-2023.



# Pertumbuhan Ekonomi Triwulan II-2024 dibandingkan Triwulan I-2024 *(q-to-q)*

# PERBANDINGAN PERTUMBUHAN EKONOMI JAWA BARAT DAN NASIONAL TRIWULAN II-2024

(q-to-q, %)

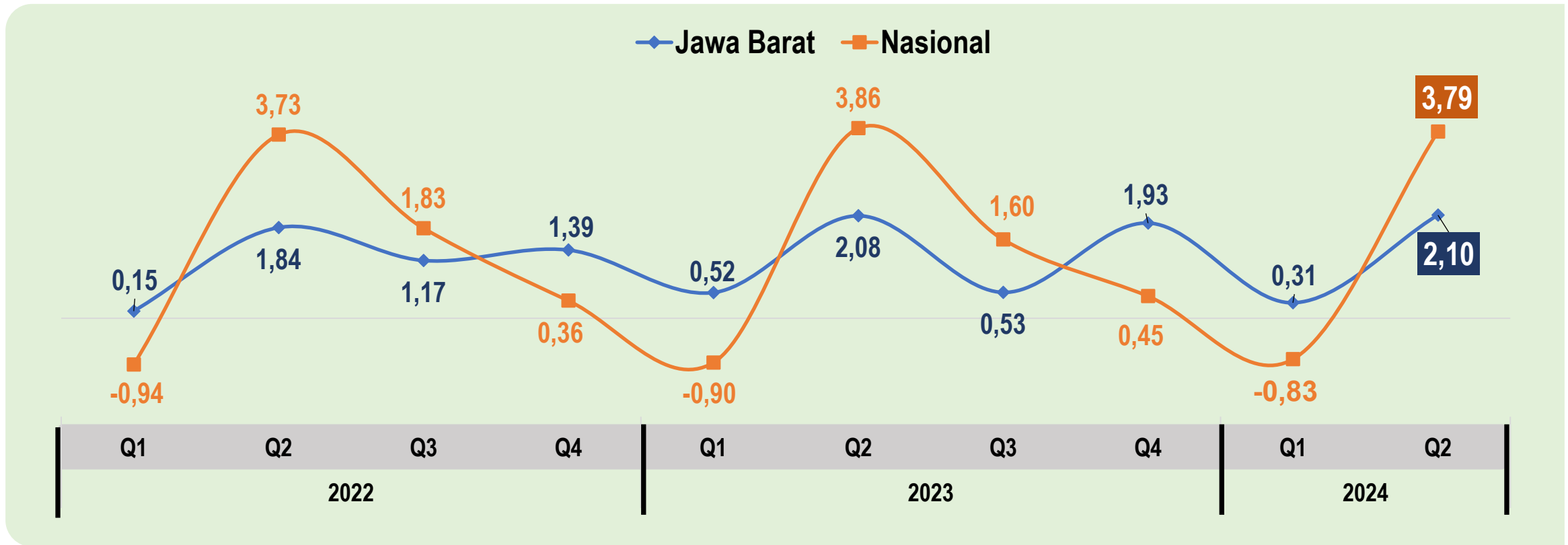

Pertumbuhan ekonomi Jawa Barat secara **q-to-q** lebih rendah dibandingkan pertumbuhan ekonomi Nasional yang **tumbuh** sebesar **3,79 persen**

# STRUKTUR DAN LAJU PERTUMBUHAN EKONOMI TRIWULAN II-2024

(q-to-q, %)

## Lapangan Usaha

Struktur PDRB (%)	Laju Pertumbuhan (q-to-q, %)
40,71	Industri -1,17
14,30	Perdagangan 0,83
9,27	Pertanian 27,87
8,25	Konstruksi -0,29
6,42	Transportasi 6,71
3,79	Infokom 1,34
3,18	Jasa Pendidikan 1,59
3,07	Akomodasi & Mamin 2,28
2,82	Jaskeu & Asuransi 1,89
2,43	Jasa lainnya 11,81
1,86	Adm Pemerintahan 0,11
1,15	Real Estate 1,04
0,98	Pertambangan 1,30
0,81	Jasa Kesehatan 3,56
0,44	Jasa Perusahaan -2,61
0,42	Pengadaan Listrik -0,93
0,10	Pengadaan Air -4,83

## Pengeluaran

Struktur PDRB (%)	Laju Pertumbuhan (q-to-q, %)
66,93	Konsumsi Rumah Tangga 3,84
24,06	PMTB -0,53
4,67	Konsumsi Pemerintah 26,63
0,68	Konsumsi LNPRT 1,10
0,02	Perubahan Inventori -93,21
59,64	Ekspor -2,12
56,00	Impor -1,06
3,64	Net Ekspor -5,89

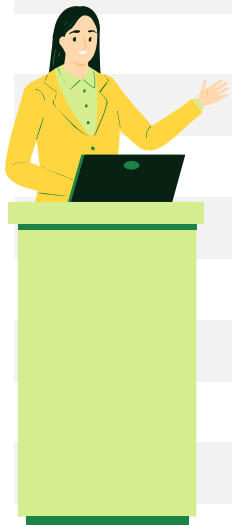

# SUMBER PERTUMBUHAN EKONOMI JAWA BARAT TRIWULAN II-2024

(q-to-q, %)



## Menurut Lapangan Usaha

q-to-q: 2,10%

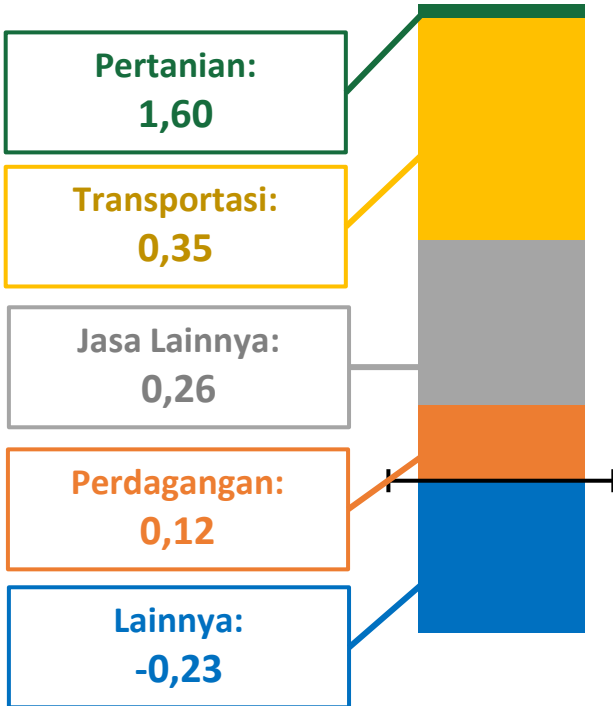

Triwulan II-2024



Pada Triwulan II-2024 (q-to-q), **Pertanian, Kehutanan, dan Perikanan** menjadi sumber pertumbuhan tertinggi, yakni sebesar **1,60%**



Pada Triwulan II-2024 (q-to-q), **Konsumsi Rumah Tangga** menjadi sumber pertumbuhan tertinggi, yakni sebesar **2,29%**

## Menurut Pengeluaran



q-to-q: 2,10%

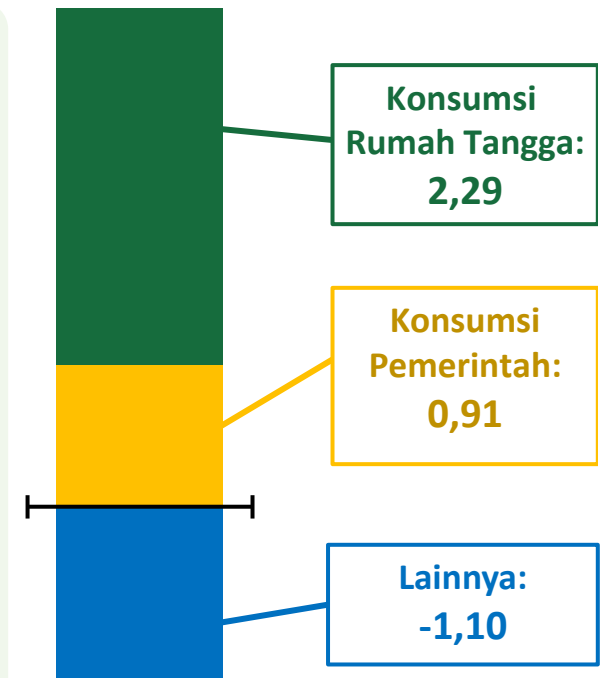

Triwulan II-2024

# PERTUMBUHAN EKONOMI PADA 3 LAPANGAN USAHA SOG TERBESAR TRIWULAN II-2024

(q-to-q, %)

Puncak panen raya padi pada bulan April dan Mei dengan produksi terbesar terdapat di Kab Indramayu, Kab Subang, dan Kab Karawang

Peningkatan mobilitas masyarakat pada semua moda angkutan selama momen liburan dan mudik lebaran

Peningkatan tingkat hunian hotel baik hotel bintang maupun non bintang di Jawa Barat.

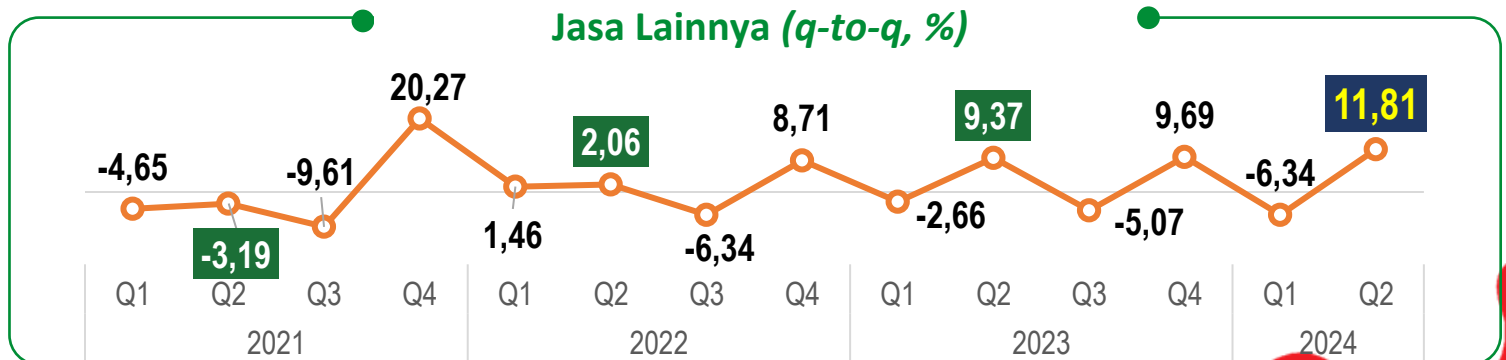
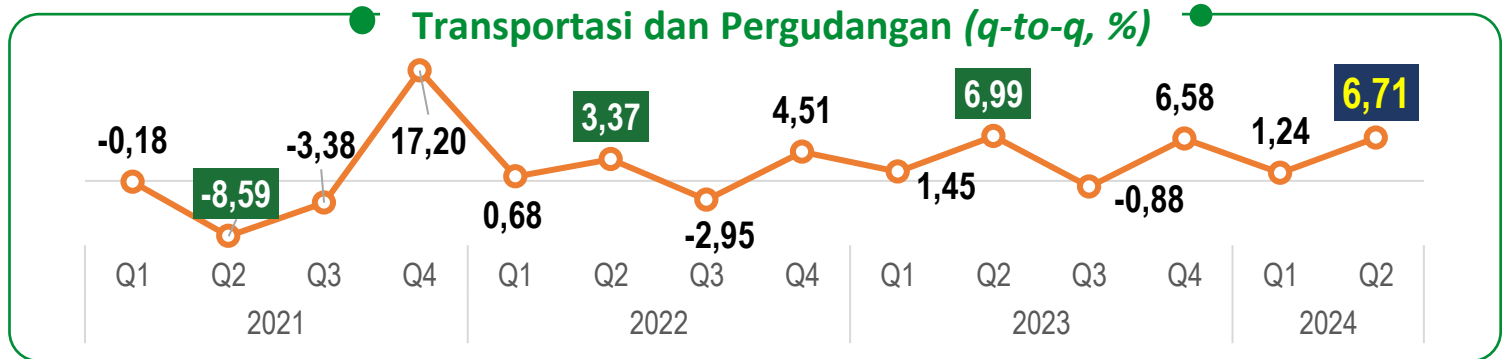
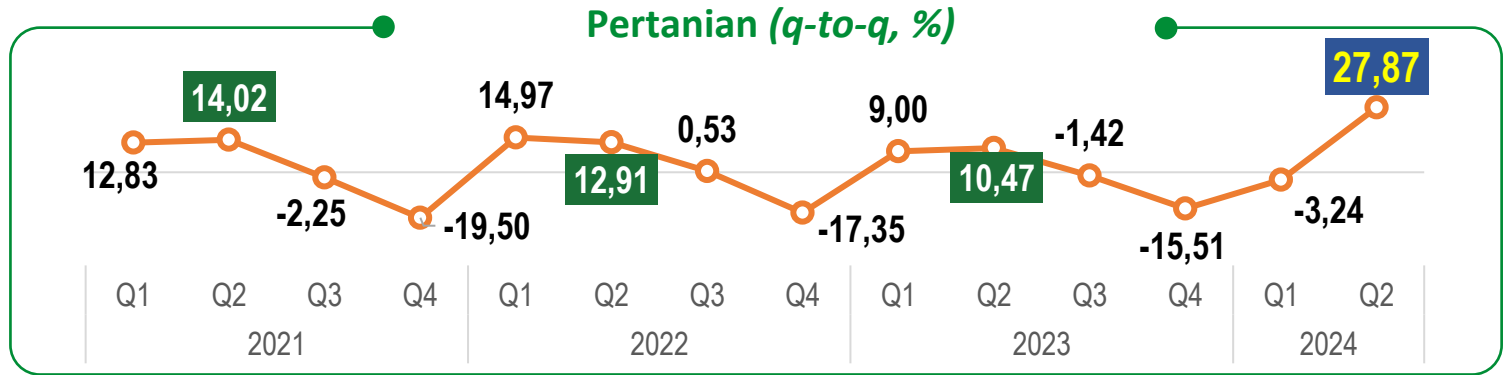

# PERTUMBUHAN EKONOMI PADA 2 KOMPONEN PENGELUARAN SOG TERBESAR TRIWULAN II-2024

(q-to-q, %)

Tumbuhnya konsumsi rumah tangga ditopang oleh peningkatan konsumsi makanan dan minuman serta pakaian pada momen perayaan Idul Fitri, Idul Adha dan liburan.

Peningkatan belanja barang dan jasa, serta belanja pegawai.

Konsumsi Rumah Tangga (q-to-q, %)

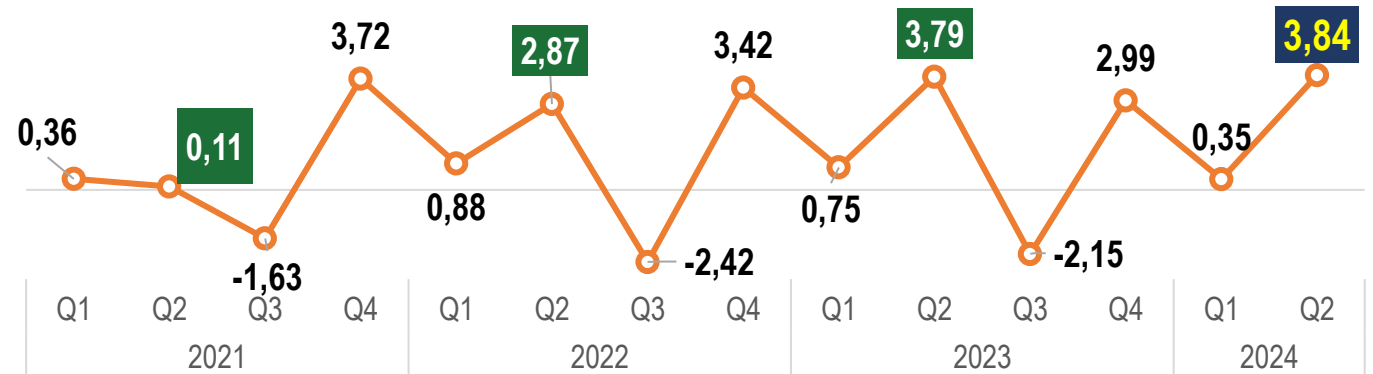

Konsumsi Pemerintah (q-to-q, %)

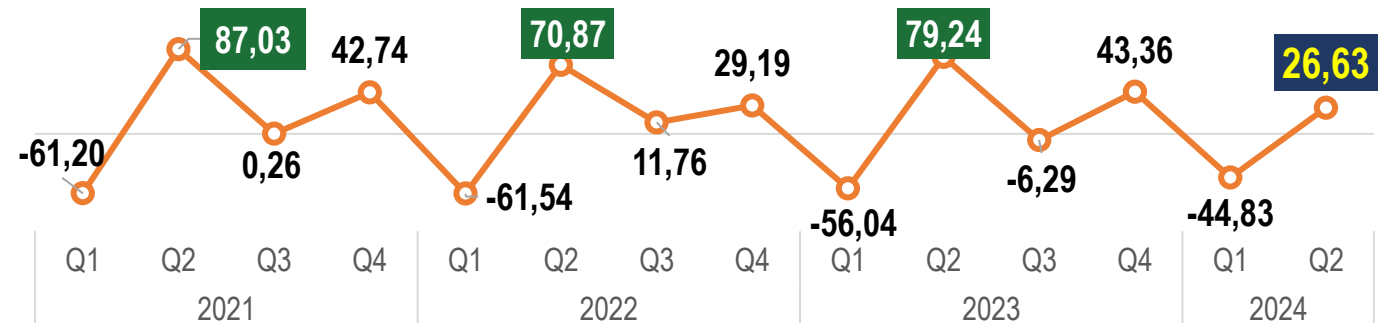



# Pertumbuhan Ekonomi Triwulan II-2024 dibandingkan Triwulan II-2023 *(y-on-y)*



# PERBANDINGAN PERTUMBUHAN EKONOMI JAWA BARAT DAN NASIONAL TRIWULAN II-2024

(y-on-y, %)

◆ Jawa Barat    ■ Nasional

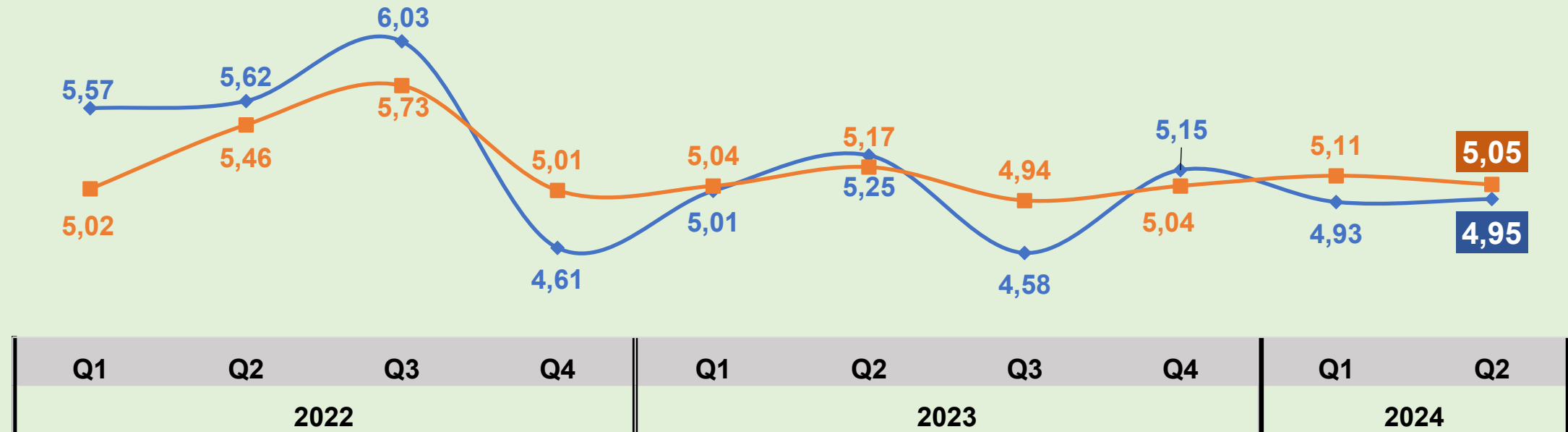

Pertumbuhan Ekonomi Jawa Barat secara **y-on-y** lebih rendah dibandingkan pertumbuhan ekonomi Nasional yang sebesar **5,05 persen**

# STRUKTUR DAN LAJU PERTUMBUHAN EKONOMI TRIWULAN II-2024

(y-on-y, %)

## Lapangan Usaha

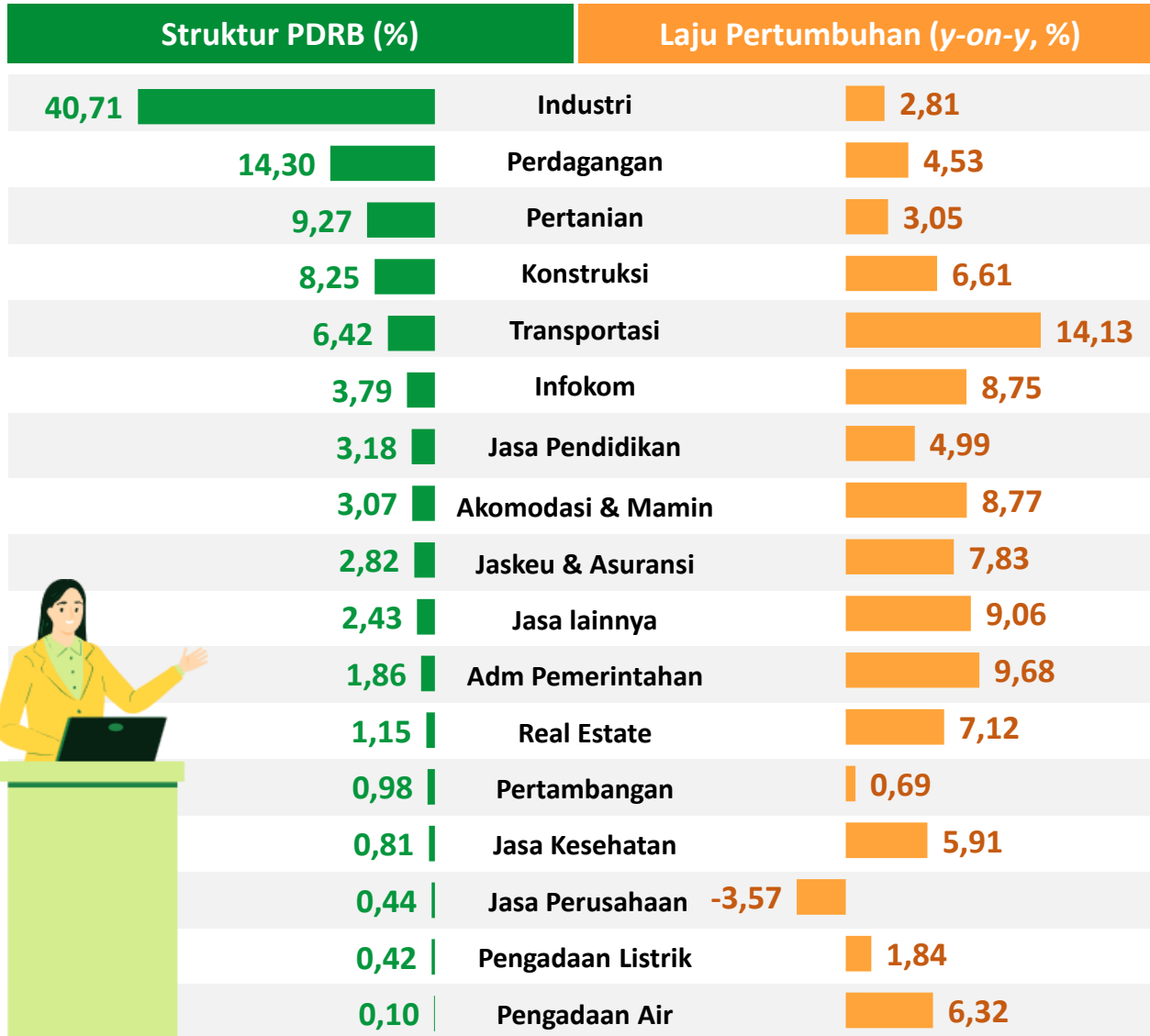

## Pengeluaran

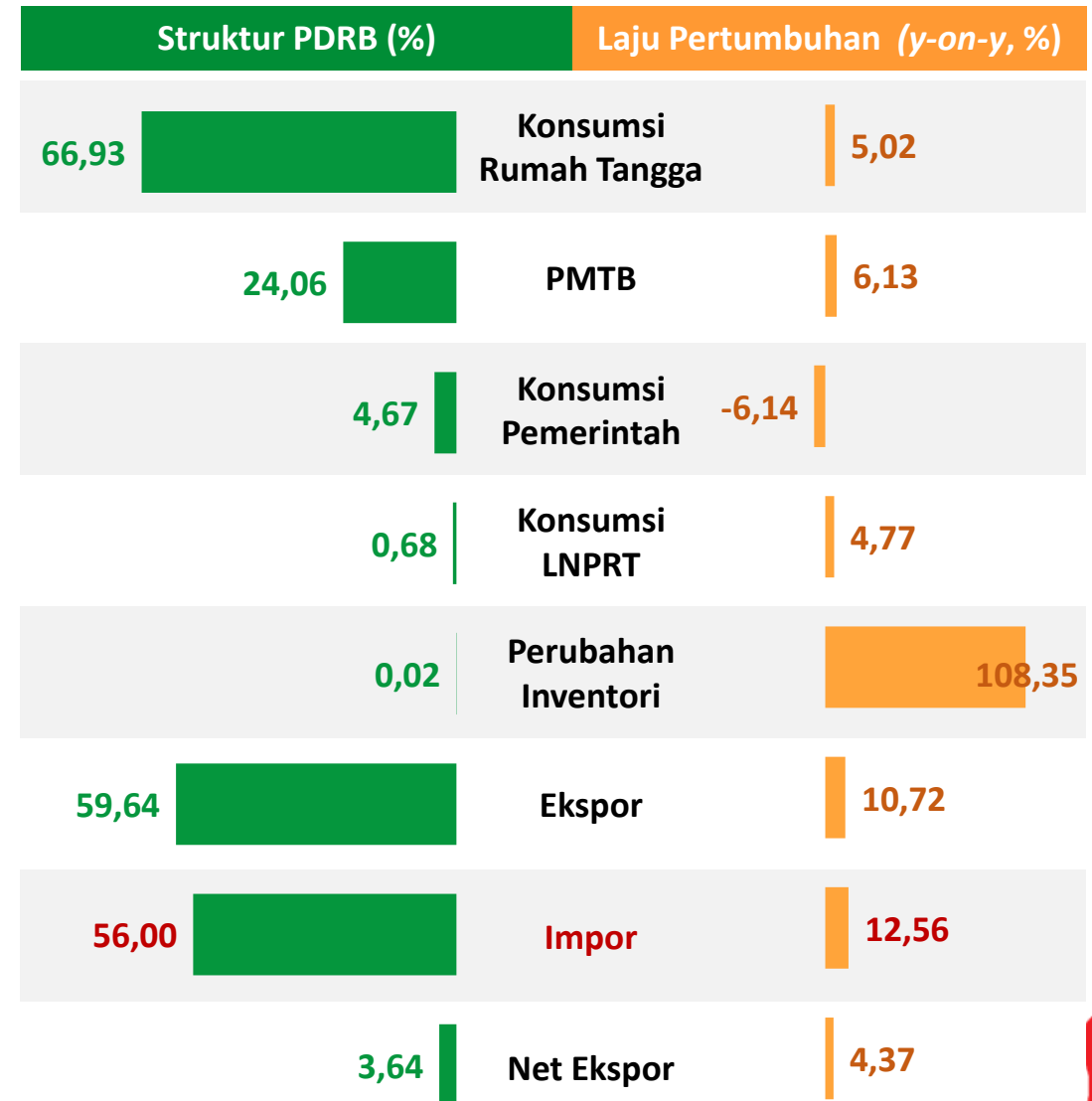

# SUMBER PERTUMBUHAN EKONOMI JAWA BARAT TRIWULAN II-2024

(y-on-y, %)

## Menurut Lapangan Usaha

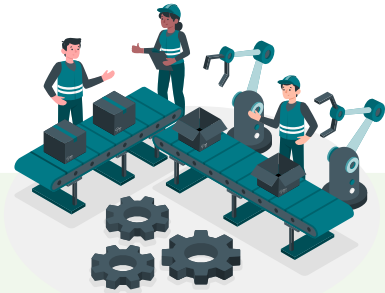
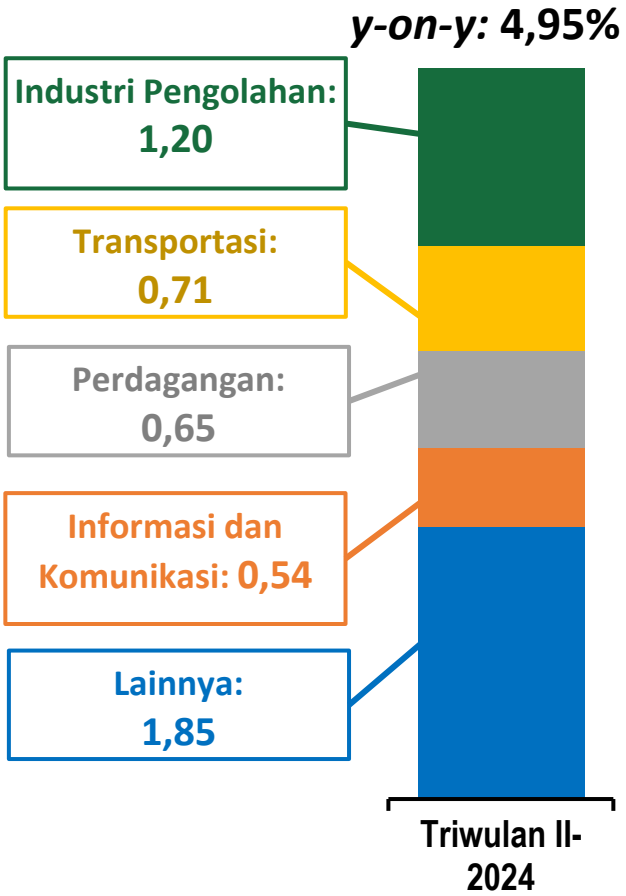

Pada Triwulan II-2024 (y-on-y), **Industri Pengolahan** menjadi sumber pertumbuhan tertinggi, yakni sebesar

**1,20%**

## Menurut Pengeluaran

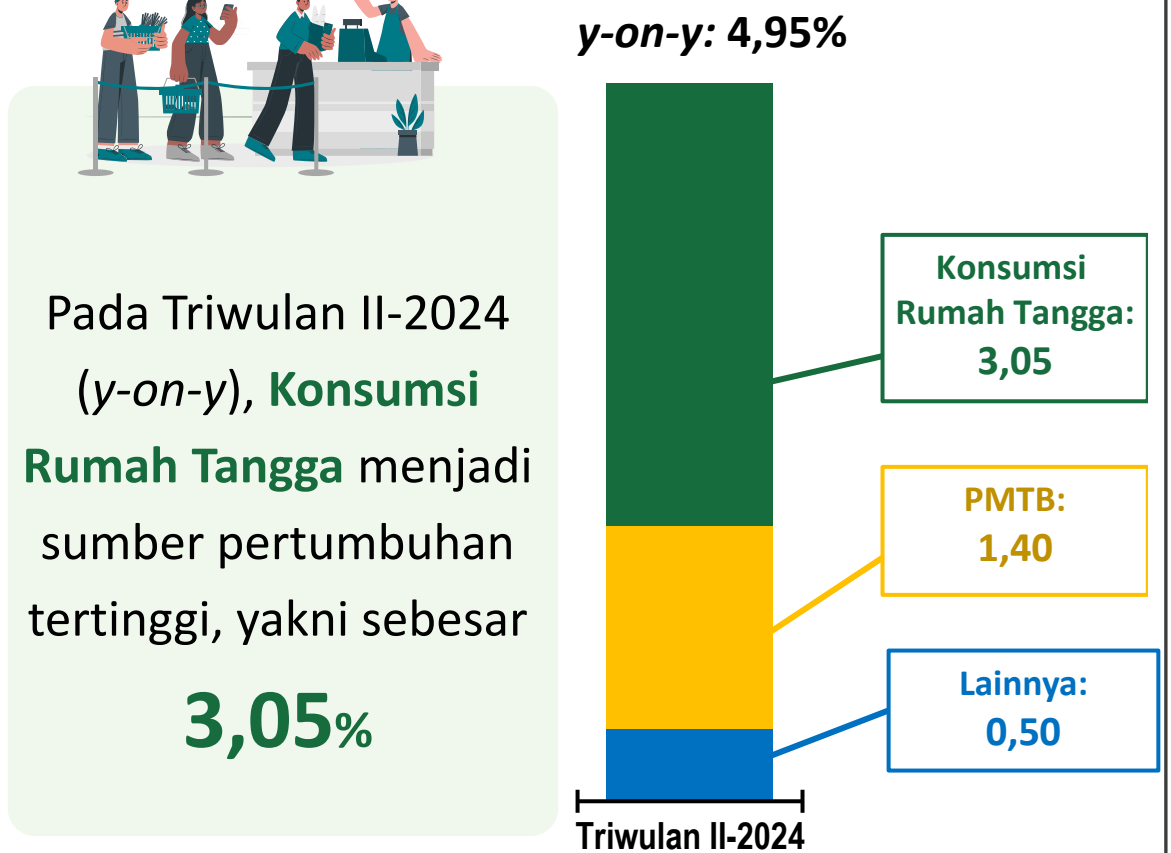

Pada Triwulan II-2024 (y-on-y), **Konsumsi Rumah Tangga** menjadi sumber pertumbuhan tertinggi, yakni sebesar

**3,05%**

# PERTUMBUHAN EKONOMI PADA 3 LAPANGAN USAHA SOG TERBESAR TRIWULAN II-2024

(y-on-y, %)

Peningkatan Industri Makanan dan Minuman didukung panen raya serta Industri Mesin dan Perlengkapan didukung permintaan luar negeri.

Peningkatan pada Angkutan Rel didukung momen mudik lebaran dan liburan, serta Angkutan Laut untuk kegiatan bongkar muat barang pada Pelabuhan Balongan.

Peningkatan didorong oleh masih stabilnya permintaan domestik dan kelancaran distribusi.

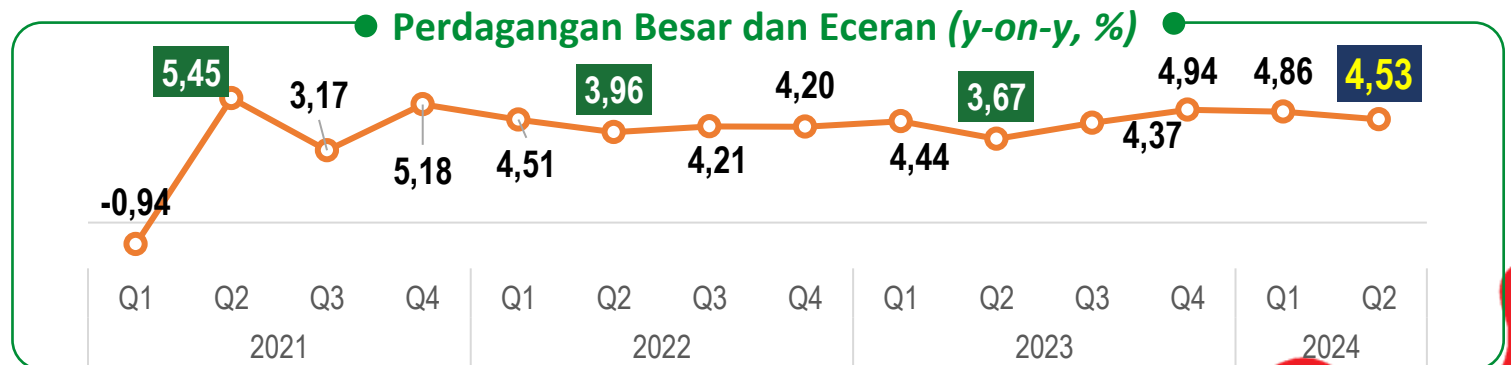
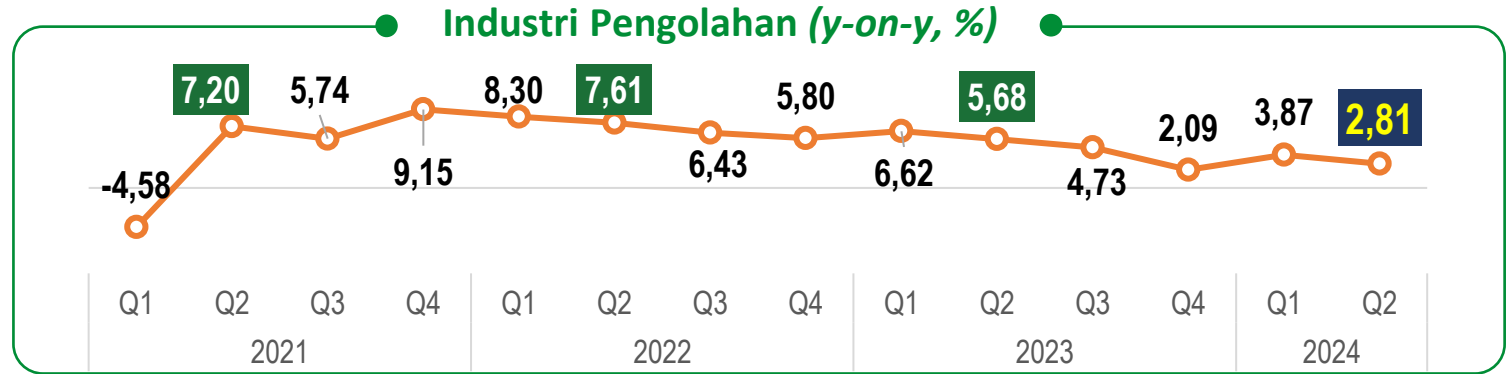

# PERTUMBUHAN EKONOMI PADA 2 KOMPONEN PENGELUARAN SOG TERBESAR TRIWULAN II-2024

(y-on-y, %)

Peningkatan konsumsi rumah tangga, seperti Transportasi serta Restoran dan Hotel didukung oleh momen lebaran Idul Fitri, Idul Adha, dan libur sekolah.

Konsumsi Rumah tangga (y-on-y, %)

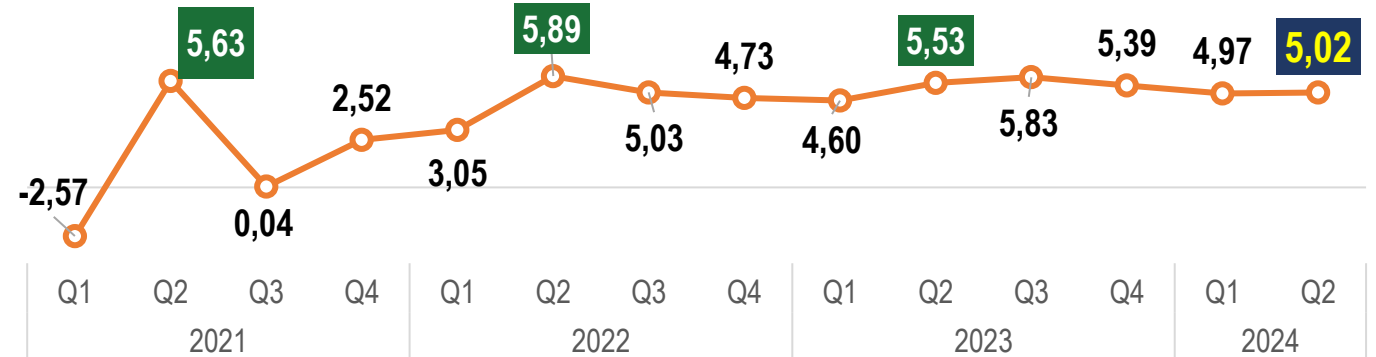

Peningkatan capaian realisasi investasi PMA dan PMDN di Jawa Barat dibandingkan periode yang sama tahun lalu.

PMTB (y-on-y, %)

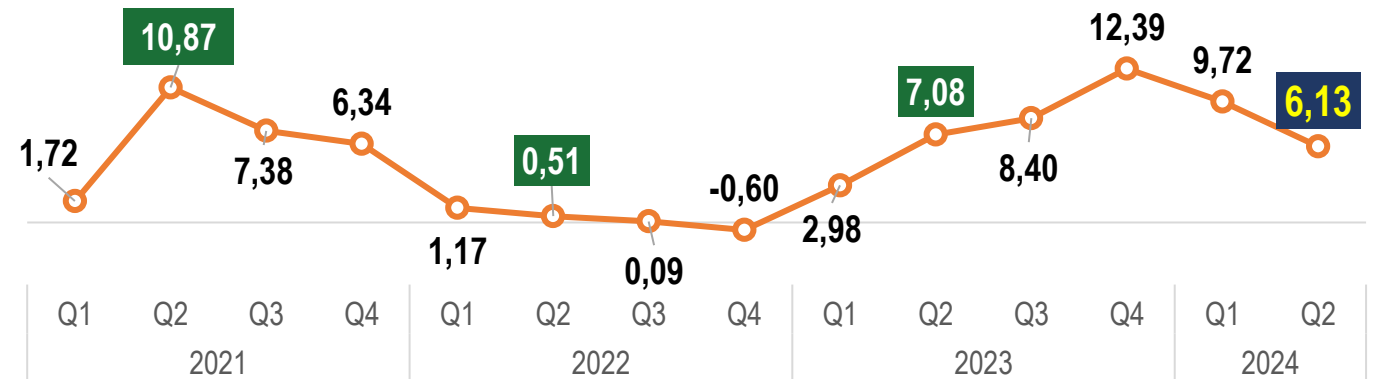

# PERTUMBUHAN EKONOMI PROVINSI DI PULAU JAWA TRIWULAN II-2024



Pertumbuhan ekonomi Pulau Jawa (*y-on-y*) sebesar **4,92%** dan berkontribusi sebesar **57,04%** terhadap PDRB ADHB Nasional pada Triwulan II 2024

Pertumbuhan Ekonomi Jawa Barat di Pulau Jawa tetap menunjukkan **kinerja yang baik**

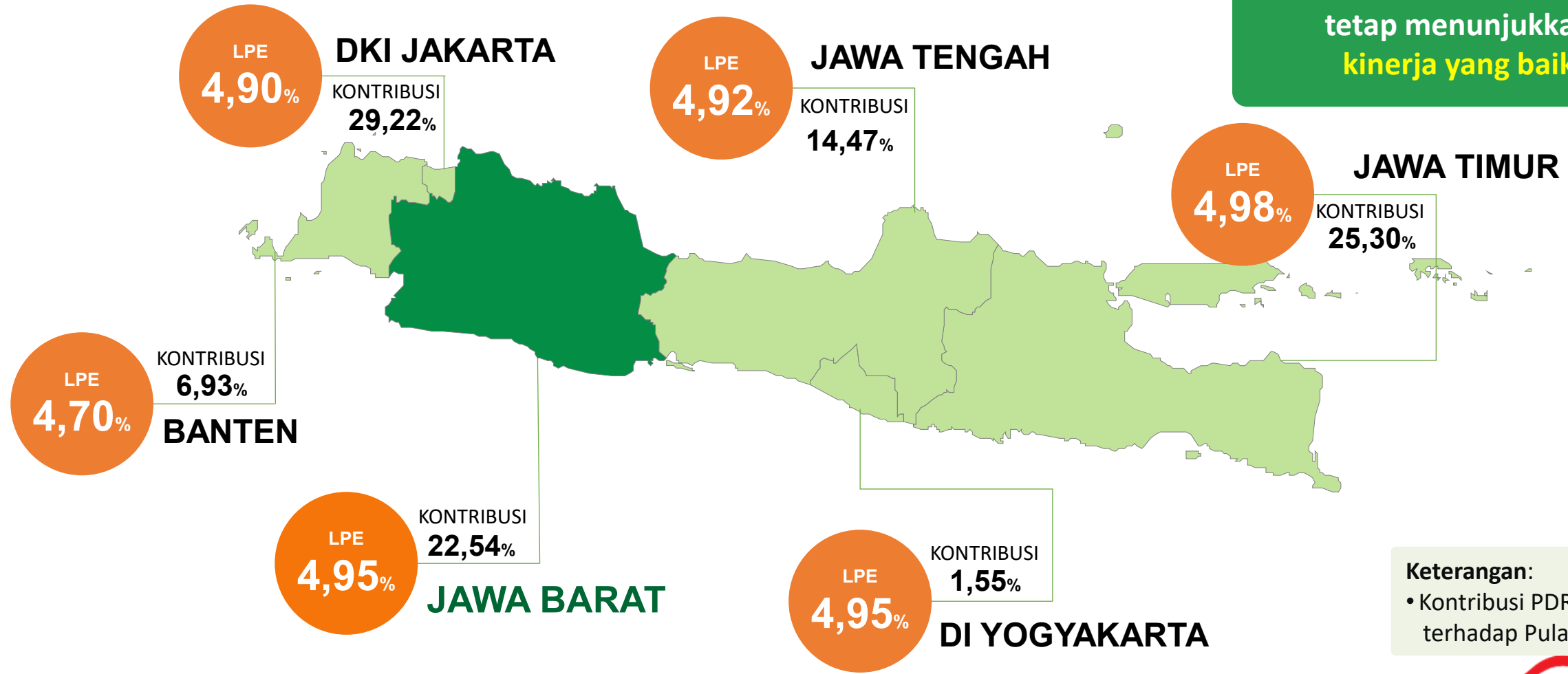

**Keterangan:**  
• Kontribusi PDRB ADHB terhadap Pulau Jawa

- Kinerja ekonomi Jawa Barat tahun triwulan II 2024 tumbuh positif sebesar **4,95 persen** (*y-on-y*), **2,10 persen** (*q-to-q*) dan **4,94 persen** (*c-to-c*).
- Penyumbang utama pertumbuhan *y-on-y* dari **sisi lapangan usaha** adalah **Industri Pengolahan, Transportasi dan Pergudangan, dan Perdagangan Besar dan Eceran** sedangkan dari **sisi pengeluaran** adalah **Konsumsi Rumah tangga dan Pembentukan Modal Tetap Bruto**.





*Bingung mencari **Data** untuk tugas akhir ...  
Harus membuat **Kebijakan** tetapi data tidak tersedia ...  
Ingin mengumpulkan **Data** tetapi tidak tau caranya ...*

*Siapa pun **ANDA**, jika membutuhkan **DATA** atau **Konsultasi Statistik**  
Silahkan kunjungi ...*



## PELAYANAN STATISTIK TERPADU BPS PROVINSI JAWA BARAT

Jalan P.H.H. Mustofa No. 43 Kota Bandung

*Layanan yang tersedia :*

- *Perpustakaan*
- *Konsultasi Statistik*
- *Penjualan Produk Statistik*
- *Rekomendasi Statistik Sektorial*

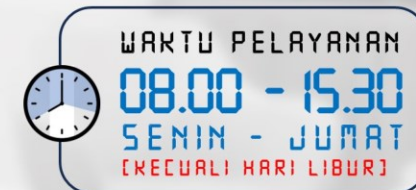

*Biaya*  
**GRATIS**

*\* Syarat dan ketentuan berlaku*

*Kami juga hadir secara **online** melalui:*



**PST Online :**

<https://pst.bps.go.id/>



**Live Chat :**

<https://jabar.bps.go.id/>



**Whatsapp :**

0851 7992 8832





untuk informasi lebih lanjut, klik [jabar.bps.go.id](http://jabar.bps.go.id)