

Kecamatan Paser Belengkong Dalam Angka

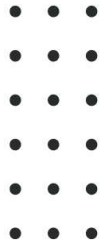

2024



Kecamatan Paser Belengkong Dalam Angka

<https://paserkab.bps.go.id>

2024



KECAMATAN PASER BELENGKONG DALAM ANGKA 2023

ISBN : 2622-4151

Katalog : 1102001.6401030

Nomor Publikasi : 64010.24017

Ukuran Buku : 14,8 cm x 21 cm

Jumlah Halaman : xviii + 84 hal

Naskah :

Badan Pusat Statistik Kabupaten Paser

Penyunting :

Badan Pusat Statistik Kabupaten Paser

Gambar Ilustrasi :

Badan Pusat Statistik Kabupaten Paser

Diterbitkan oleh :

©Badan Pusat Statistik Kabupaten Paser

Dicetak oleh :

Dilarang mengumumkan, mendistribusikan, mengomunikasikan, dan/atau menggandakan sebagian atau seluruh isi buku ini untuk tujuan komersil tanpa izin tertulis dari Badan Pusat Statistik Kabupaten Paser.

TIM PENYUSUN

Pengarah

Bayu Agung Prasetyo, SST, SE, M.Si

Penanggung Jawab

Bayu Agung Prasetyo, SST, SE, M.Si

Penyunting

Hairuddin, S.Si

Amelia Safitri, SST

Muhammad Adib Tamtama, S.Tr. Stat.

Pengolah Data dan Penulis Naskah

Hairuddin, S.Si

Amelia Safitri, SST

Muhammad Adib Tamtama, S.Tr. Stat.

Penata Letak

Hairuddin, S.Si

Amelia Safitri, SST

Muhammad Adib Tamtama, S.Tr. Stat.

KONTRIBUTOR DATA

1. Kecamatan Paser Belengkong
2. KUA Kecamatan Paser Belengkong
3. Puskesmas Paser Belengkong
4. Puskesmas Suatang Baru
5. Puskesmas Suliliran Baru
6. Kementerian Agama
7. Kementerian Pendidikan dan Kebudayaan
8. Badan Meteorologi Klimatologi dan Geofisika
9. Badan Pusat Statistik
10. Dinas Kependudukan dan Pencatatan Sipil Kabupaten Paser
11. BAPPEDA Kabupaten Paser
12. Dinas Tanaman Pangan dan Hortikultura Kabupaten Paser
13. Dinas Perkebunan dan Peternakan Kabupaten Paser
14. Dinas Perikanan Kabupaten Paser
15. Dinas Komunikasi Informatika Statistik dan Persandian Kabupaten Paser

PETA WILAYAH KECAMATAN PASER BELENGKONG

KECAMATAN TANAH GROGOT

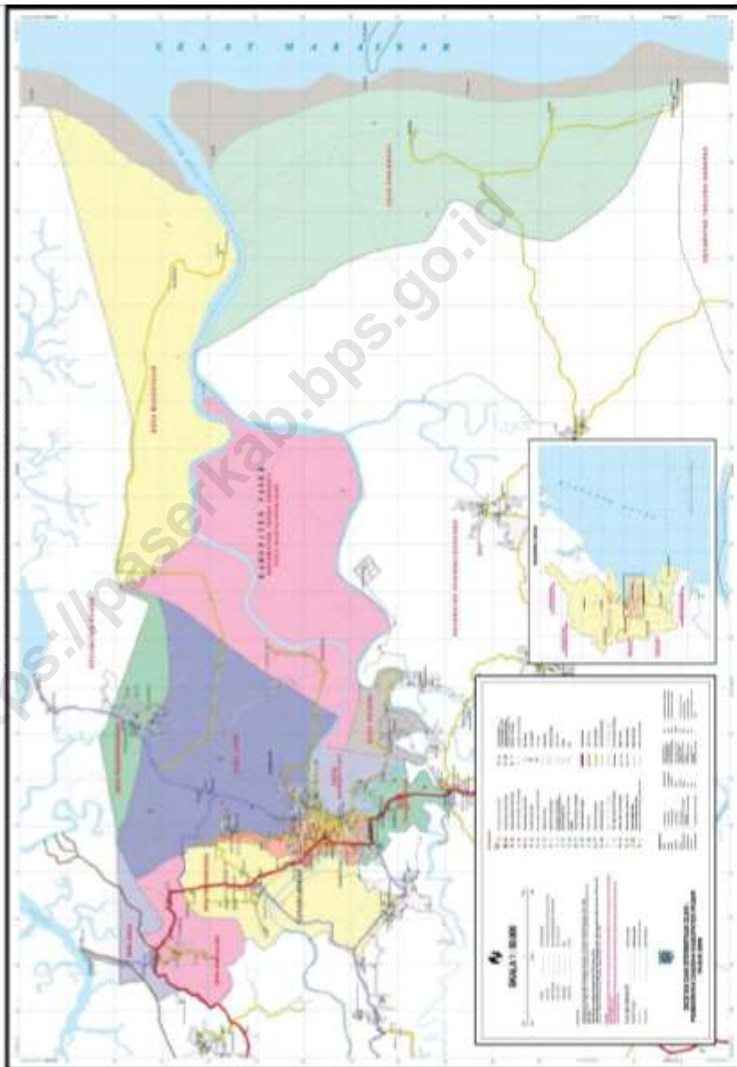



KATA PENGANTAR

KECAMATAN PASER BELENGKONG DALAM ANGKA 2024 ini merupakan publikasi tahunan yang diterbitkan oleh Badan Pusat Statistik Kabupaten Paser. Publikasi ini memuat informasi tentang gambaran umum wilayah Kecamatan Paser Belengkong serta sosial demografi dan ekonomi penduduknya.

Sumber data yang digunakan dalam penyusunan publikasi ini bersumber dari Badan Pusat Statistik Kabupaten Paser dan Dinas/Instansi/Lembaga yang ada di Kabupaten Paser baik yang ada di wilayah kecamatan maupun kabupaten.

Kami menyadari bahwa dalam penyusunan publikasi ini jauh dari kata sempurna. Oleh sebab itu, kritik dan saran bagi perbaikan publikasi di masa yang akan datang sangatlah kami harapkan.

Selanjutnya kepada semua pihak yang telah membantu dalam penyusunan dan penerbitan publikasi ini kami sampaikan penghargaan dan ucapan terima kasih yang sebesar-besarnya, dan semoga apa yang telah kita lakukan dapat memberikan manfaat kepada semua pihak.

Akhir kata, "tak ada gading yang tak retak, tidak ada sesuatu yang sempurna, karena kesempurnaan itu hanyalah milik-Nya seorang".

Tana Paser, September 2024
Kepala Badan Pusat Statistik
Kabupaten Paser

Bayu Agung Prasetyo, SST, SE, M.Si

DAFTAR ISI

	Halaman
Kata Pengantar.....	ix
Daftar Isi	x
Daftar Tabel	xi
Daftar Gambar	xv
Penjelasan Umum	xvii
Daftar Singkatan.....	xviii
1. Geografi dan Iklim	1
2. Pemerintahan.....	11
3. Penduduk	23
4. Sosial dan Kesejahteraan Rakyat	29
5. Pertanian, Perkebunan, Peternakan, dan Perikanan.....	51
6. Pariwisata, Transportasi, dan Komunikasi	65
7. Perbankan, Koperasi, dan Perdagangan	75

DAFTAR TABEL

Halaman

1. GEOGRAFI DAN IKLIM

1.1 KEADAAN GEOGRAFI

1.1.1	Luas Wilayah Menurut Desa/Kelurahan di Kecamatan Paser Belengkong, 2022.....	5
1.1.2	Jarak ke Ibukota Kecamatan dan Ibukota Kabupaten Menurut Desa/Kelurahan di Kecamatan Paser Belengkong, 2022.....	6
1.1.3	Sarana Transportasi Antar Desa/Kelurahan Menurut Desa/ Kelurahan di Kecamatan Paser Belengkong, 2022	7
1.1.4	Kondisi Jalan Darat Antar Desa/Kelurahan Menurut Desa/ Kelurahan di Kecamatan Paser Belengkong, 2022	8
1.1.5	Nama - Nama Sungai Yang Melintasi Desa/Kelurahan di Kecamatan Paser Belengkong, 2022.....	9

1.2 KEADAAN IKLIM

1.2.1	Banyaknya Curah Hujan dan Hari Hujan per Bulan di Kecamatan Paser Belengkong, 2022	10
-------	--	----

2. PEMERINTAHAN

2.1 WILAYAH ADMINISTRATIF

2.2.1	Banyaknya RT di Kecamatan Paser Belengkong Tahun 2018 - 2022..	15
-------	--	----

2.2 SUMBER DAYA MANUSIA

2.2.1	Nama-Nama Pejabat Muspika di Kecamatan Paser Belengkong, 2022	16
2.2.2	Jumlah Pegawai Negeri Sipil di Lingkungan Kantor Camat Paser Belengkong Menurut Golongan Tahun, 2022.....	17
2.2.3	Nama Kepala Desa/Lurah dan Pejabat Tingkat Desa/Kelurahan Kecamatan Paser Belengkong, 2022.....	18
2.2.4	Jumlah Aparatur Pemerintah Desa/Kelurahan di Kecamatan Paser Belengkong, 2022.....	19
2.2.5	Banyaknya Anggota Linmas Kecamatan Paser Belengkong Menurut Desa/Kelurahan, 2018 - 2022	21

3. PENDUDUK

3.1	Penduduk, Laju Pertumbuhan Penduduk, Distribusi Persentase Penduduk, Kepadatan Penduduk, dan Rasio Jenis Kelamin Menurut Desa/Kelurahan di Kecamatan Paser Belengkong, 2022	27
-----	---	----

4. SOSIAL DAN KESEJAHTERAAN RAKYAT

4.1 PENDIDIKAN

4.1.1	Banyaknya Desa/Kelurahan yang Memiliki Fasilitas Sekolah Menurut Tingkat Pendidikan di Kecamatan Paser Belengkong, 2020 - 2022.....	33
4.1.2	Jumlah Sekolah Menurut Tingkat Pendidikan di Kecamatan Paser Belengkong, 2021/2022 dan 2022/2023	34
4.1.3	Jumlah Guru Menurut Tingkat Pendidikan di Kecamatan Paser Belengkong, 2021/2022 dan 2022/2023	35
4.1.4	Jumlah Murid Menurut Tingkat Pendidikan di Kecamatan Paser Belengkong, 2021/2022 dan 2022/2023	36

4.2 KESEHATAN

4.2.1	Banyaknya Desa/Kelurahan yang Memiliki Sarana Kesehatan Menurut Jenis Sarana Kesehatan di Kecamatan Paser Belengkong, 2020 - 2022.....	37
4.2.2	Banyaknya Tenaga Kesehatan di Puskesmas dan Pusban Menurut Desa/Kelurahan di Kecamatan Paser Belengkong, 2022.....	38
4.2.3	Angka Kelahiran dan Angka Kematian Bayi Menurut Desa/ Kelurahan di Kecamatan Paser Belengkong, 2022	39
4.2.4	Jumlah Kematian Ibu Maternal Menurut Desa/Kelurahan di Kecamatan Paser Belengkong, 2022.....	40

4.3 PERUMAHAN

4.3.1	Banyaknya Desa/Kelurahan Menurut Sumber Air Minum Sebagian Besar Keluarga di Kecamatan Paser Belengkong, 2019-2022.....	41
4.3.2	Banyaknya Keluarga Menurut Desa/Kelurahan dan Jenis Pengguna Listrik di Kecamatan Paser Belengkong, 2022	42
4.3.3	Banyaknya Desa/Kelurahan Menurut Keberadaan Penerangan Jalan Utama Desa/Kelurahan di Kecamatan Paser Belengkong,	

	Halaman
2019 - 2022.....	43
4.3.4 Banyaknya Desa/Kelurahan Menurut Penggunaan Fasilitas Tempat Buang Air Besar Sebagian Besar Keluarga di Kecamatan Paser Belengkong, 2019 - 2022	44
4.3.5 Banyaknya Desa/Kelurahan Menurut Jenis Bahan Bakar untuk Memasak yang Digunakan Oleh Sebagian Besar Keluarga di Kecamatan Paser Belengkong, 2019 - 2022	45
4.4 KEAGAMAAN	
4.4.1 Jumlah Pondok Pesantren Menurut Desa/Kelurahan di Kecamatan Paser Belengkong, 2018 - 2022.....	46
4.4.2 Banyaknya Pasangan Pernikahan Menurut Desa/Kelurahan di Kecamatan Paser Belengkong, 2022.....	47
4.4.3 Jumlah Tempat Peribadatan Menurut Desa/Kelurahan di Kecamatan Paser Belengkong, 2022.....	48
5. PERTANIAN, PERKEBUNAN, PETERNAKAN, DAN PERIKANAN	
5.1 Luas Panen Tanaman Sayuran dan Buah-buahan Semusim Menurut Jenis Tanaman di Kecamatan Paser Belengkong, 2019 - 2022	55
5.2 Produksi Tanaman Sayuran dan Buah-buahan Semusim Menurut Jenis Tanaman di Kecamatan Paser Belengkong, 2019 - 2022.....	56
5.3 Luas Panen Tanaman Biofarmaka Menurut Jenis Tanaman di Kecamatan Paser Belengkong, 2019 - 2022	57
5.4 Produksi Tanaman Biofarmaka Menurut Jenis Tanaman di Kecamatan Paser Belengkong, 2019 - 2022	58
5.5 Produksi Buah-Buahan dan Sayuran Tahunan Menurut Jenis Tanaman di Kecamatan Paser Belengkong, 2018 - 2022.....	59
5.6 Luas Panen Tanaman Padi dan Palawija di Kecamatan Paser Belengkong (ha), 2020 - 2022.....	61
5.7 Luas Panen, Produksi, dan Produktivitas Tanaman Perkebunan di Kecamatan Paser Belengkong, 2022.....	62
5.8 Banyaknya Ternak Dirinci Menurut Jenis Ternak di Kecamatan Paser Belengkong, 2019 - 2022.....	63

5.9	Produksi Perikanan di Kecamatan Paser Belengkong, 2019 - 2022 ...	64
6.	PARIWISATA, TRANSPORTASI, DAN KOMUNIKASI	
6.1	Jumlah Sarana Akomodasi Menurut Menurut Desa/Kelurahan dan Jenis Akomodasi di Kecamatan Paser Belengkong, 2022	69
6.2	Prasarana dan Sarana Transportasi Antar Desa/Kelurahan Menurut Desa/Kelurahan di Kecamatan Paser Belengkong, 2022.....	70
6.3	Keberadaan Kantor Pos/Pos Pembantu/Rumah Pos dan Perusahaan/Agen Jasa Ekspedisi Swasta Menurut Desa/Kelurahan di Kecamatan Paser Belengkong, 2022.....	71
6.4	Jumlah Menara Telepon dan Operator Layanan Komunikasi Telepon Seluler Menurut Desa/Kelurahan di Kecamatan Paser Belengkong, 2022.....	72
6.5	Kekuatan Sinyal Telepon Seluler dan Jenis Sinyal Internet Telepon Seluler Menurut Desa/Kelurahan di Kecamatan Paser Belengkong, 2022.....	73
6.6	Banyaknya Embung Desa Menurut Desa/Kelurahan di Kecamatan Paser Belengkong, 2019 - 2022.....	74
7.	PERBANKAN, KOPERASI, DAN PERDAGANGAN	
7.1	Banyaknya Sarana Lembaga Keuangan Bank Yang Beroperasi Menurut Desa/Kelurahan dan Jenisnya di Kecamatan Paser Belengkong, 2022.....	79
7.2	Banyaknya Koperasi yang Masih Aktif Menurut Desa/Kelurahan dan Jenis Koperasi di Kecamatan Paser Belengkong, 2022.....	80
7.3	Banyaknya Sarana Perdagangan Menurut Desa/Kelurahan dan Jenisnya di Kecamatan Paser Belengkong, 2022.....	81

Daftar Gambar

	Halaman <i>Page</i>
1. GEOGRAFI DAN IKLIM	
1.1 Batas, Luas, Letak Wilayah, Jumlah Desa/Kelurahan dan Ibu Kota Kecamatan Paser Belengkong, 2022.....	3
2. PEMERINTAHAN	
2.1 Batas, Luas, Letak Wilayah, Jumlah Desa/Kelurahan dan Ibu Kota Kecamatan Paser Belengkong, 2022.....	13
3. PENDUDUK	
3.1 Batas, Luas, Letak Wilayah, Jumlah Desa/Kelurahan dan Ibu Kota Kecamatan Paser Belengkong, 2022.....	25
4. SOSIAL DAN KESEJAHTERAAN RAKYAT	
4.1 Batas, Luas, Letak Wilayah, Jumlah Desa/Kelurahan dan Ibu Kota Kecamatan Paser Belengkong, 2022.....	31
5. PERTANIAN, PERKEBUNAN, PETERNAKAN, DAN PERIKANAN	
5.1 Batas, Luas, Letak Wilayah, Jumlah Desa/Kelurahan dan Ibu Kota Kecamatan Paser Belengkong, 2022.....	61
6. ENERGI	
6.1 Batas, Luas, Letak Wilayah, Jumlah Desa/Kelurahan dan Ibu Kota Kecamatan Paser Belengkong, 2022.....	81
7. EKONOMI DAN PERDAGANGAN	
7.1 Batas, Luas, Letak Wilayah, Jumlah Desa/Kelurahan dan Ibu Kota Kecamatan Paser Belengkong, 2022.....	91

PENJELASAN UMUM

Tanda-tanda, satuan-satuan, dan lain-lainnya yang digunakan dalam publikasi ini adalah sebagai berikut:

1. TANDA-TANDA

Data tidak tersedia	: ...
Tidak ada atau nol	: -
Data dapat diabaikan	: 0
Tanda decimal	: ,
Data tidak dapat ditampilkan	: NA
Angka estimasi	: e
Angka diperbaiki	: r
Angka sementara	: x
Angka sangat sementara	: xx
Angka sangat sangat sementara	: xxx

2. SATUAN/UNITS

barel	: 158,99 liter = $1/6,2898 \text{ m}^3$
hektar (ha)	: 10 000 m^2
kilometer (km)	: 1 000 meter (<i>m</i>)
knot	: 1,8523 km/jam
kuintal.....	: 100 kg
KWh	: 1 000 Watt
MWh	: 1 000 KWh
liter (untuk beras)	: 0,80 kg
MMSCF	: $1/35,3 \text{ m}^3$
metrik ton (m.ton)	: 0,98421 long ton = 1 000 kg
ons	: 28,31 gram
ton	: 1 000 kg

Satuan lain: buah, dus, butir, helai/lembar, kaleng, batang, pulsa, ton kilometer (ton-km), jam, menit, persen (%).

Perbedaan angka di belakang koma disebabkan oleh pembulatan angka.

DAFTAR SINGKATAN

SI	: Stasiun Iklim
SIMPK	: Stasiun Meteorologi Pertanian Khusus
t.t	: Tempat tidur
BCG	: Bacillus Calmette Guerin
DPT	: Difteri, Pertusis, Tetanus
TT	: Tetanus Toxoid
IOT	: Industri Obat Tradisional
IKOT	: Industri Kecil Obat Tradisional
Alkes	: Alat kesehatan
PKRT	: Perbekalan Kesehatan Rumah tangga
Kompl	: Komplemen
IRTP	: Industri Pangan Produksi Rumah Tangga
PBF	: Pedagang Besar Farmasi
GFK	: Gudang Farmasi Kab/Kota
RB	: Rumah Bersalin
Pustu	: Puskesmas pembantu
BP	: Balai Pengobatan
TPS	: Tempat Pembuangan Sementara
Jamkesmas	: Jaminan kesehatan masyarakat miskin
PJKMU	: Program Jaminan Kesehatan Masyarakat Umum
SIUP	: Surat Ijin Usaha Perdagangan
TDP	: Tanda Daftar Perusahaan
API	: Angka Pengenal Importir

Gambar 1.1

**Batas, Luas, Letak Wilayah, Jumlah Desa/Kelurahan
dan Ibu Kota Kecamatan Paser Belengkong, 2022**

<https://paserkab.bps.go.id>

1.1 KEADAAN GEOGRAFI

Batas-batas wilayah

- a. Sebelah Utara : Kecamatan Kuaro
- b. Sebelah Timur : Selat Makasar
- c. Sebelah Selatan : Kecamatan Pasir Belengkong
- d. Sebelah Barat : Kecamatan Kuaro

Koordinat UTM (Meter)

Timur : 410,580
Utara : 9,788,550

Koordinat Geografi

Timur : 116° 11' 53,51"
Selatan : 01° 54' 45,41"

Jumlah Desa/Kelurahan : 15 Desa 1 Kelurahan

Luas Wilayah : 335,58 Km²

Ibu Kota Kecamatan : Paser Belengkong

Sumber : Badan Perencanaan Pembangunan Daerah, Penelitian dan Pengembangan Kabupaten Paser Kabupaten Paser

Tabel 1.1.1 Luas Wilayah Menurut Desa/Kelurahan di Kecamatan Paser Belengkong, 2022

Desa/Kelurahan	Luas Wilayah (km ²)	Persentase terhadap Luas Kecamatan (%)
(1)	(2)	(3)
01. Lempesu	142,40	14,38
02. Bekoso	61,92	6,25
03. Damit	79,10	7,99
04. Sangkuriman	13,03	1,32
05. Suatang	12,37	1,25
06. Keresik Bura	19,26	1,95
07. Paser Belengkong	40,62	4,10
08. Seniung Jaya	28,09	2,84
09. Suliliran Baru	47,24	4,77
10. Suliliran	36,51	3,69
11. Laburan Baru	30	3,03
12. Laburan	479,57	48,44
13. Olong Pinang	*	*
14. Sunge Batu	*	*
15. Suatang Keteban	*	*
Kecamatan Paser Belengkong	990,11	100,00

Contoh :

Sumber : Kantor BAPPEDA Kabupaten Paser

Tabel 1.1.2 Jarak ke Ibukota Kecamatan dan Ibukota Kabupaten Menurut Desa/Kelurahan di Kecamatan Paser Belengkong, 2022

Desa/Kelurahan	Jarak ke Ibukota Kabupaten (km)	Jarak ke Ibukota Kecamatan (km)
(1)	(2)	(3)
01. Lempesu		
02. Bekoso		
03. Damit		
04. Sangkuriman		
05. Suatang		
06. Keresik Bura		
07. Pasir Belengkong		
08. Seniung Jaya		
09. Suliliran Baru		
10. Suliliran		
11. Laburan Baru		
12. Laburan		
13. Olong Pinang		
14. Sunge Batu		
15. Suatang Keteban		

Sumber :

Tabel 1.1.3 Sarana Transportasi Antar Desa/Kelurahan Menurut Desa/Kelurahan di Kecamatan Paser Belengkong, 2022

Desa/Kelurahan	Jenis Transportasi	Keberadaan Angkutan Umum
(1)	(2)	(3)
01. Lempesu		
02. Bekoso		
03. Damit		
04. Sangkuriman		
05. Suatang		
06. Keresik Bura		
07. Pasir Belengkong		
08. Seniung Jaya		
09. Suliliran Baru		
10. Suliliran		
11. Laburan Baru		
12. Laburan		
13. Olong Pinang		
14. Sunge Batu		
15. Suatang Keteban		

Sumber :

Tabel 1.1.4 **Kondisi Jalan Darat Antar Desa/Kelurahan Menurut Desa/Kelurahan di Kecamatan Paser Belengkong, 2022**

Desa/Kelurahan	Jenis Permukaan Jalan	Dapat Dilalui Kendaraan Bermotor Roda 4 atau Lebih
(1)	(2)	(3)
01. Lempesu		
02. Bekoso		
03. Damit		
04. Sangkuriman		
05. Suatang		
06. Keresik Bura		
07. Pasir Belengkong		
08. Seniung Jaya		
09. Suliliran Baru		
10. Suliliran		
11. Laburan Baru		
12. Laburan		
13. Olong Pinang		
14. Sunge Batu		
15. Suatang Keteban		

Sumber :

Tabel 1.1.5 Nama - Nama Sungai Yang Melintasi Desa/Kelurahan di Kecamatan Paser Belengkong, 2022

Desa/Kelurahan	Sungai Yang Melintasi
(1)	(2)
01. Janju	S. Luwak, S. Tana Mea
02. Sempulang	-
03. Tepian Batang	S.Seratai
04. Paser Belengkong	S.Kandilo
05. Tanah Periuk	S.Kandilo
06. Pepara	S.Kandilo
07. Sungai Tuak	S.Kandilo
08. Rantau Panjang	S.Kandilo
09. Jone	-
10. Padang Pangrapat	-
11. Muara Pasir	S.Kandilo
12. Perepat	-
13. Pulau Rantau	S.Kandilo, S. Suliliran
14. Sungai Langir	S.Belebak
15. Tapis	-
16. Senaken	S.Kandilo

Sumber : Kantor Camat Paser Belengkong

1.2 KEADAAN IKLIM

Tabel 1.2.1 Banyaknya Curah Hujan dan Hari Hujan per Bulan di Kecamatan Paser Belengkong, 2022

Desa/Kelurahan	Curah Hujan (mm)	Hari Hujan (Hari)
(1)	(2)	(3)
01. Januari	175,2	19
02. Februari	214,8	22
03. Maret	374,2	24
04. April	363,2	19
05. Mei	189	14
06. Juni	191,4	20
07. Juli	278,2	17
08. Agustus	163,2	18
09. September	116,8	13
10. Oktober	261,6	17
11. November	258,8	20
12. Desember	99,6	12
Rata-rata	223,83	18

Sumber : Dinas Tanaman Pangan dan Hortikultura Kabupaten Paser

2.

<https://paserkab.bps.go.id>

Gambar 2.1

Batas, Luas, Letak Wilayah, Jumlah Desa/Kelurahan dan Ibu Kota Kecamatan Paser Belengkong, 2022

<https://paserkab.bps.go.id>

2.1 WILAYAH ADMINISTRATIF

Tabel 2.2.1 Banyaknya RT di Kecamatan Paser Belengkong Tahun 2018 - 2022

Desa/Kelurahan	2018	2019	2020	2021	2022
(1)	(2)	(3)	(4)	(5)	(6)
01. Lempesu	8	8	4	4	
02. Bekoso	11	11	7	7	
03. Damit	12	12	11	11	
04. Sangkuriman	58	58	5	5	
05. Suatang	9	9	11	11	
06. Keresik Bura	5	5	11	12	
07. Pasir Belengkong	12	12	12	12	
08. Seniung Jaya	7	7	6	8	
09. Suliliran Baru	23	23	23	23	
10. Suliliran	9	9	12		
11. Laburan Baru	2	2	9	9	
12. Laburan	7	7	15	15	
13. Olong Pinang	2	2	5	5	
14. Sunge Batu	8	8	3	3	
15. Suatang Keteban	15	15	4	4	
Kecamatan Paser Belengkong	200	200	138		

Sumber : Kantor Camat Paser Belengkong

2.2 SUMBER DAYA MANUSIA

Tabel 2.2.1 Nama-Nama Pejabat Muspika di Kecamatan Paser Belengkong, 2022

Nama Pejabat	Jabatan
(1)	(2)
	CAMAT
	KOMANDAN RAYON MILITER
	KAPOLSEK

Sumber : Kantor Camat Paser Belengkong

Tabel 2.2.2 Jumlah Pegawai Negeri Sipil di Lingkungan Kantor Camat Paser Belengkong Menurut Golongan Tahun, 2022

Golongan	Jenis Kelamin		Jumlah
	Laki-laki	Perempuan	
(1)	(2)	(3)	(4)
IV/b			
III/d			
III/c			
III/b			
III/a			
II/d			
II/c			
II/b			
I/b			

Sumber : Kantor Camat Paser Belengkong

**Tabel 2.2.3 Nama Kepala Desa/Lurah dan Pejabat Tingkat Desa/
Kelurahan Kecamatan Paser Belengkong, 2022**

Desa/Kelurahan	Nama Kepala Desa/Lurah	Nama Sekretaris Desa/ Lurah
(1)	(2)	(3)
01. Lempesu		
02. Bekoso		
03. Damit		
04. Sangkuriman		
05. Suatang		
06. Keresik Bura		
07. Pasir Belengkong		
08. Seniung Jaya		
09. Suliliran Baru		
10. Suliliran		
11. Laburan Baru		
12. Laburan		
13. Olong Pinang		
14. Sunge Batu		
15. Suatang Keteban		

Sumber : Kantor Camat Paser Belengkong

Tabel 2.2.4 Jumlah Aparatur Pemerintah Desa/Kelurahan di Kecamatan Paser Belengkong, 2022

Desa/Kelurahan	Kepala Desa/ Lurah	Sekretaris Desa/Lurah	Kaur	Bendahara
(1)	(2)	(3)	(4)	(5)
01. Lempesu				
02. Bekoso				
03. Damit				
04. Sangkuriman				
05. Suatang				
06. Keresik Bura				
07. Pasir Belengkong				
08. Seniung Jaya				
09. Suliliran Baru				
10. Suliliran				
11. Laburan Baru				
12. Laburan				
13. Olong Pinang				
14. Sunge Batu				
15. Suatang Keteban				

Sumber : Kantor Camat Paser Belengkong

Lanjutan Tabel 2.4

Desa/Kelurahan	Pengurus LPM	Pengurus BPD	Bidan Kampung
(1)	(6)	(7)	(8)
01. Lempesu			
02. Bekoso			
03. Damit			
04. Sangkuriman			
05. Suatang			
06. Keresik Bura			
07. Pasir Belengkong			
08. Seniung Jaya			
09. Suliliran Baru			
10. Suliliran			
11. Laburan Baru			
12. Laburan			
13. Olong Pinang			
14. Sunge Batu			
15. Suatang Keteban			

Sumber : Kantor Camat Paser Belengkong

Tabel 2.2.5 Banyaknya Anggota Linmas Kecamatan Paser Belengkong Menurut Desa/Kelurahan, 2018 - 2022

Desa/Kelurahan	2019	2020	2021	2022
(1)	(2)	(3)	(4)	(5)
01. Lempesu	11	5	5	
02. Bekoso	5	5	5	
03. Damit	10	5	10	
04. Sangkuriman	15	5	10	
05. Suatang	5	5	10	
06. Keresik Bura	5	6	10	
07. Pasir Belengkong	5	4	4	
08. Seniung Jaya	5	5	10	
09. Suliliran Baru	5	5	10	
10. Suliliran	5	5	10	
11. Laburan Baru	5	5	10	
12. Laburan	5	5	10	
13. Olong Pinang	5	5	5	
14. Sunge Batu	-	5	5	
15. Suatang Keteban	-	5	5	
Kecamatan Paser Belengkong	91	75	119	

Sumber : Kantor Camat Paser Belengkong

3.

<https://paserkab.bps.go.id>

Gambar 3.1

Batas, Luas, Letak Wilayah, Jumlah Desa/Kelurahan dan Ibu Kota Kecamatan Paser Belengkong, 2022

<https://paserkab.bps.go.id>

Tabel 3.1 Penduduk, Laju Pertumbuhan Penduduk, Distribusi Persentase Penduduk, Kepadatan Penduduk, dan Rasio Jenis Kelamin Menurut Desa/Kelurahan di Kecamatan Paser Belengkong, 2022

Desa/Kelurahan	Penduduk	Persentase Penduduk	Kepadatan Penduduk (per km ²)
(1)	(2)	(3)	(4)
01. Lempesu	828	0,03	5,81
02. Bekoso	1 879	0,06	30,35
03. Damit	3 835	0,12	48,48
04. Sangkuriman	2 232	0,07	171,30
05. Suatang	1 659	0,05	134,11
06. Keresik Bura	3 067	0,10	159,24
07. Pasir Belengkong	3 410	0,11	83,95
08. Seniung Jaya	1 525	0,05	54,29
09. Suliliran Baru	3 529	0,11	74,70
10. Suliliran	1 539	0,05	42,15
11. Laburan Baru	2 368	0,08	78,93
12. Laburan	2 327	0,08	4,85
13. Olong Pinang	1 363	0,04	*
14. Sunge Batu	686	0,02	*
15. Suatang Keteban	600	0,02	*
Kecamatan Paser Belengkong	30 847	1,00	31,16

Lanjutan Tabel 3.1

Desa/Kelurahan	Rasio Jenis Kelamin
(1)	(5)
01. Lempesu	112
02. Bekoso	111
03. Damit	107
04. Sangkuriman	107
05. Suatang	112
06. Keresik Bura	106
07. Pasir Belengkong	98
08. Seniung Jaya	104
09. Suliliran Baru	108
10. Suliliran	106
11. Laburan Baru	110
12. Laburan	109
13. Olong Pinang	103
14. Sunge Batu	109
15. Suatang Keteban	107
Kecamatan Paser Belengkong	107

Catatan : Luas desa/kelurahan berdasarkan Data dari BAPPEDA Kabupaten Paser
 Sumber : Dinas Kependudukan dan Pencatatan Sipil dan BAPPEDA Kabupaten Paser

4.

<https://paserkab.bps.go.id>

Gambar 4.1

Batas, Luas, Letak Wilayah, Jumlah Desa/Kelurahan dan Ibu Kota Kecamatan Paser Belengkong, 2022

<https://paserkab.bps.go.id>

4.1 PENDIDIKAN

Tabel 4.1.1 Jumlah Sekolah Menurut Tingkat Pendidikan di Kecamatan Paser Belengkong, 2023/2024

Tingkat Pendidikan	Negeri	Swasta	Jumlah
(1)	(2)	(3)	(4)
Taman Kanak-Kanak (TK) ¹	1	16	17
Raudatul Athfal (RA) ²	— ³	1	1
Sekolah Dasar (SD) ⁴	25	1	26
Madrasah Ibtidaiyah (MI) ²	-	2	2
Sekolah Menengah Pertama (SMP) ⁴	8	-	8
Madrasah Tsanawiyah (MTs) ²	-	2	2
Sekolah Menengah Atas (SMA) ⁴	2	1	3
Sekolah Menengah Kejuruan (SMK) ⁴	-	-	-
Madrasah Aliyah (MA) ²	-	1	1

Catatan/Note: ³ Seluruh Raudatul Athfal (RA) berstatus swasta

Sumber/Source: ¹ Kementerian Pendidikan, Kebudayaan, Riset, dan Teknologi; <https://dapo.kemdikbud.go.id/sp>; data semester genap per tanggal 3 September 2024

² Kementerian Agama, EMIS, data semester genap laporan sampai dengan 30 Juni 2024

⁴ Kementerian Pendidikan, Kebudayaan, Riset, dan Teknologi; Sistem Data Pokok Pendidikan; data semester ganjil laporan sampai dengan 30 November 2023

Tabel 4.1.2 Jumlah Guru Menurut Tingkat Pendidikan di Kecamatan Paser Belengkong, 2023/2024

Tingkat Pendidikan	Negeri	Swasta	Jumlah
(1)	(2)	(3)	(4)
Taman Kanak-Kanak (TK) ¹	9	40	49
Raudatul Athfal (RA) ²	— ³	5	5
Sekolah Dasar (SD) ^{4,5}	218	16	234
Madrasah Ibtidaiyah (MI) ²	-	23	23
Sekolah Menengah Pertama (SMP) ^{4,5}	94	-	94
Madrasah Tsanawiyah (MTs) ²	-	23	23
Sekolah Menengah Atas (SMA) ^{4,5}	33	7	40
Sekolah Menengah Kejuruan (SMK) ^{4,5}	-	-	-
Madrasah Aliyah (MA) ²	-	14	14

Catatan/Note: ³ Seluruh Raudatul Athfal (RA) berstatus swasta

⁵ Jumlah guru termasuk kepala sekolah dan guru

Sumber/Source: ¹ Kementerian Pendidikan, Kebudayaan, Riset, dan Teknologi; <https://dapo.kemdikbud.go.id/sp>; data semester genap per tanggal 3 September 2024

² Kementerian Agama, EMIS, data semester genap laporan sampai dengan 30 Juni 2024/

⁴ Kementerian Pendidikan, Kebudayaan, Riset, dan Teknologi; Sistem Data Pokok Pendidikan; data semester ganjil laporan sampai dengan 30 November 2023

Tabel 4.1.3 Jumlah Murid Menurut Tingkat Pendidikan di Kecamatan Paser Belengkong, 2023/2024

Tingkat Pendidikan	Negeri	Swasta	Jumlah
(1)	(2)	(3)	(4)
Taman Kanak-Kanak (TK) ¹	116	466	582
Raudatul Athfal (RA) ²	— ³	26	26
Sekolah Dasar (SD) ⁴	2.511	345	2.856
Madrasah Ibtidaiyah (MI) ²	-	232	232
Sekolah Menengah Pertama (SMP) ⁴	1.015	-	1.015
Madrasah Tsanawiyah (MTs) ²	-	283	283
Sekolah Menengah Atas (SMA) ⁴	439	51	490
Sekolah Menengah Kejuruan (SMK) ⁴	-	-	-
Madrasah Aliyah (MA) ²	-	106	106

Catatan/Note: ³Seluruh Raudatul Athfal (RA) berstatus swasta

Sumber/Source: ¹ Kementerian Pendidikan, Kebudayaan, Riset, dan Teknologi; <https://dapo.kemdikbud.go.id/sp>; data semester genap per tanggal 3 September 2024

² Kementerian Agama, EMIS, data semester genap laporan sampai dengan 30 Juni 2024

⁴ Kementerian Pendidikan, Kebudayaan, Riset, dan Teknologi; Sistem Data Pokok Pendidikan; data semester ganjil laporan sampai dengan 30 November 2023

4.2 KESEHATAN

Tabel 4.2.1 Banyaknya Desa/Kelurahan yang Memiliki Sarana Kesehatan Menurut Jenis Sarana Kesehatan di Kecamatan Paser Belengkong, 2020 - 2022

Desa/Kelurahan	2020	2021	2022
(1)	(2)	(3)	(4)
Rumah Sakit	2	2	2
Puskesmas	3	3	3
Klinik/Balai Kesehatan	4	3	4
Posyandu	86	30	30
Polindes	4	10	10

Sumber : Dinas Kesehatan Kabupaten Paser

Tabel 4.2.2 Banyaknya Tenaga Kesehatan di Puskesmas dan Puskesmas Menurut Desa/Kelurahan di Kecamatan Paser Belengkong, 2022

Desa/Kelurahan	Dokter Umum	Dokter Gigi	Bidan	Tenaga Medis	Non Medis
(1)	(2)	(3)	(4)	(5)	(6)
01. Lempesu					
02. Bekoso					
03. Damit					
04. Sangkuriman					
05. Suatang					
06. Keresik Bura					
07. Pasir Belengkong					
08. Seniung Jaya					
09. Suliliran Baru					
10. Suliliran					
11. Laburan Baru					
12. Laburan					
13. Olong Pinang					
14. Sunge Batu					
15. Suatang Keteban					
Paser Belengkong					

Sumber : Puskesmas Paser Belengkong, Puskesmas Senaken, dan Puskesmas Padang Pangrapat

Tabel 4.2.3 **Angka Kelahiran dan Angka Kematian Bayi Menurut Desa/Kelurahan di Kecamatan Paser Belengkong, 2022**

Desa/Kelurahan	Kelahiran		Jumlah Kelahiran
	Lahir Hidup	Lahir Mati	
(1)	(2)	(3)	(4)
01. Lempesu			
02. Bekoso			
03. Damit			
04. Sangkuriman			
05. Suatang			
06. Keresik Bura			
07. Pasir Belengkong			
08. Seniung Jaya			
09. Suliliran Baru			
10. Suliliran			
11. Laburan Baru			
12. Laburan			
13. Olong Pinang			
14. Sunge Batu			
15. Suatang Keteban			
Paser Belengkong			

Sumber : Puskesmas Paser Belengkong, Puskesmas Senaken, dan Puskesmas Padang Pangrapat

Tabel 4.2.4 Jumlah Kematian Ibu Maternal Menurut Desa/Kelurahan di Kecamatan Paser Belengkong, 2022

Desa/Kelurahan	Jumlah Lahir Hidup	Jumlah Kematian Bayi Maternal			Jumlah
		Kematian Ibu Hamil	Kematian Ibu Bersalin	Kematian Ibu Nifas	
(1)	(2)	(3)	(4)	(5)	(6)
01. Lempesu					
02. Bekoso					
03. Damit					
04. Sangkuriman					
05. Suatang					
06. Keresik Bura					
07. Pasir Belengkong					
08. Seniung Jaya					
09. Suliliran Baru					
10. Suliliran					
11. Laburan Baru					
12. Laburan					
13. Olong Pinang					
14. Sunge Batu					
15. Suatang Keteban					
Paser Belengkong					

Sumber : Puskesmas Paser Belengkong, Puskesmas Senaken, dan Puskesmas Padang Pangrapat

4.3 PERUMAHAN

Tabel 4.3.1 Banyaknya Desa/Kelurahan Menurut Sumber Air Minum Sebagian Besar Keluarga di Kecamatan Paser Belengkong, 2019-2022

Sumber Air Miunum	2019 ¹	2020 ¹	2021 ¹	2022 ²
(1)	(2)	(3)	(4)	(5)
Air Kemasan Bermerk	0	0	0	
Air Isi Ulang	10	6	12	
Ledeng Dengan Meteran	2	3	2	
Ledeng Tanpa Meteran	0	0	0	
Sumur Bor atau Pompa	0	1	0	
Sumur	3	3	1	
Mata Air	0	1	0	
Sungai/Danau/Kolam/Waduk/Situ/Embung/Bendungan	0	0	0	
Air Hujan	0	1	0	
Lainnya	0	0	0	

Sumber : ¹BPS, Pendataan Potensi Desa (Podes) 2019 - 2021

² ...

Tabel 4.3.2 Banyaknya Keluarga Menurut Desa/Kelurahan dan Jenis Pengguna Listrik di Kecamatan Paser Belengkong, 2022

Desa/Kelurahan	Pengguna Listrik			Bukan Pengguna Listrik
	PLN	Non PLN	Jumlah	
(1)	(2)	(3)	(4)	(5)
01. Lempesu				
02. Bekoso				
03. Damit				
04. Sangkuriman				
05. Suatang				
06. Keresik Bura				
07. Pasir Belengkong				
08. Seniung Jaya				
09. Suliliran Baru				
10. Suliliran				
11. Laburan Baru				
12. Laburan				
13. Olong Pinang				
14. Sunge Batu				
15. Suatang Keteban				
Paser Belengkong				

Sumber :

Tabel 4.3.3 Banyaknya Desa/Kelurahan Menurut Keberadaan Penerangan Jalan Utama Desa/Kelurahan di Kecamatan Paser Belengkong, 2019 - 2022

Penerangan Jalan Utama	2019 ¹	2020 ¹	2021 ¹	2022 ²
(1)	(2)	(3)	(4)	(5)
Sumber Penerangan Jalan Utama				
Listrik Pemerintah	3	8	13	
Listrik Non Pemerintah	5	1	0	
Non Listrik	1	2	0	
Tidak Ada Penerangan Jalan Utama	6	4	2	

Sumber : ¹ BPS, Pendataan Potensi Desa (Podes) 2019 - 2021

² ...

Tabel 4.3.4 Banyaknya Desa/Kelurahan Menurut Penggunaan Fasilitas Tempat Buang Air Besar Sebagian Besar Keluarga di Kecamatan Paser Belengkong, 2019 - 2022

Fasilitas Tempat Buang Air Besar	2019 ¹	2020 ¹	2021 ¹	2022 ²
(1)	(2)	(3)	(4)	(5)
Jamban	15	15	15	
Sendiri	15	15	14	
Bersama	0	0	1	
Umum	0	0	0	
Bukan Jamban	0	0	0	

Sumber : ¹BPS, Pendataan Potensi Desa (Podes) 2019 - 2021

²...

Tabel 4.3.5 Banyaknya Desa/Kelurahan Menurut Jenis Bahan Bakar untuk Memasak yang Digunakan Oleh Sebagian Besar Keluarga di Kecamatan Paser Belengkong, 2019 - 2022

Jenis Bahan Bakar	2019 ¹	2020 ¹	2021 ¹	2022 ²
(1)	(2)	(3)	(4)	(5)
Gas Kota	0	0	0	
LPG 3 Kg	14	14	15	
LPG lebih dari 3 Kg	1	1	0	
Minyak Tanah	0	0	0	
Kayu Bakar	0	0	0	
Lainnya	0	0	0	

Sumber : ¹BPS, Pendataan Potensi Desa (Podes) 2019 - 2021

² ...

4.4 KEAGAMAAN

Tabel 4.4.1 Jumlah Pondok Pesantren Menurut Desa/Kelurahan di Kecamatan Paser Belengkong, 2018 - 2022

Desa/Kelurahan	2018	2019	2020	2021	2022
(1)	(2)	(3)	(4)	(5)	(6)
01. Lempesu	0	0	0		
02. Bekoso	0	0	0		
03. Damit	0	0	0		
04. Sangkuriman	0	0	0		
05. Suatang	0	0	0		
06. Keresik Bura	0	0	0		
07. Pasir Belengkong	1	1	1		
08. Seniung Jaya	0	0	0		
09. Suliliran Baru	1	1	1		
10. Suliliran	0	0	0		
11. Laburan Baru	0	0	0		
12. Laburan	0	0	0		
13. Olong Pinang	0	0	0		
14. Sunge Batu	0	0	0		
15. Suatang Keteban	0	0	0		

Sumber : Kantor Camat Paser Belengkong

Tabel 4.4.2 Banyaknya Pasangan Pernikahan Menurut Desa/Kelurahan di Kecamatan Paser Belengkong, 2022

Desa/Kelurahan	Jumlah Pernikahan
(1)	(2)
01. Lempesu	
02. Bekoso	
03. Damit	
04. Sangkuriman	
05. Suatang	
06. Keresik Bura	
07. Pasir Belengkong	
08. Seniung Jaya	
09. Suliliran Baru	
10. Suliliran	
11. Laburan Baru	
12. Laburan	
13. Olong Pinang	
14. Sunge Batu	
15. Suatang Keteban	
Paser Belengkong	

Sumber : KUA Kecamatan Paser Belengkong

Tabel 4.4.3 Jumlah Tempat Peribadatan Menurut Desa/Kelurahan di Kecamatan Paser Belengkong, 2022

Desa/Kelurahan	Masjid	Langgar	Mushola
(1)	(2)	(3)	(4)
01. Lempesu			
02. Bekoso			
03. Damit			
04. Sangkuriman			
05. Suatang			
06. Keresik Bura			
07. Pasir Belengkong			
08. Seniung Jaya			
09. Suliliran Baru			
10. Suliliran			
11. Laburan Baru			
12. Laburan			
13. Olong Pinang			
14. Sunge Batu			
15. Suatang Keteban			
Paser Belengkong			

Lanjutan Tabel 4.4.3

Desa/Kelurahan	Gereja		Pura	Vihara
	Katolik	Protestan		
(1)	(5)	(6)	(7)	(8)
01. Lempesu				
02. Bekoso				
03. Damit				
04. Sangkuriman				
05. Suatang				
06. Keresik Bura				
07. Pasir Belengkong				
08. Seniung Jaya				
09. Suliliran Baru				
10. Suliliran				
11. Laburan Baru				
12. Laburan				
13. Olong Pinang				
14. Sunge Batu				
15. Suatang Keteban				
Paser Belengkong				

Sumber : KUA Kecamatan Paser Belengkong

5.

<https://paserkab.bps.go.id>

Gambar 5.1 **Batas, Luas, Letak Wilayah, Jumlah Desa/Kelurahan dan Ibu Kota Kecamatan Paser Belengkong, 2022**

<https://paserkab.bps.go.id>

Tabel 5.1 Luas Panen Tanaman Sayuran dan Buah-buahan Se-musim Menurut Jenis Tanaman di Kecamatan Paser Belengkong, 2019 - 2022

Jenis Komoditas	Satuan	2019	2020	2021	2022
(1)	(2)	(3)	(4)	(5)	(6)
1 Bawang Merah	ha	-	-	-	-
2 Bayam	ha	-	-	-	-
3 Buncis	ha	1	-	-	-
4 Cabai Besar	ha	2	-	1	-
5 Cabai Kerting	ha	-	-	1	0
6 Cabai Rawit	ha	7	6	12	8
7 Jamur Lainnya	ha	-	-	-	-
8 Jamur Tiram	ha	-	-	1	-
9 Kacang Panjang	ha	6	7	9	2
10 Kangkung	ha	-	1	-	-
11 Ketimun	ha	1	6	4	2
12 Labu Siam	ha	-	-	-	-
13 Melon	ha	-	-	-	-
14 Petsai/Sawi	ha	-	2	-	-
15 Semangka	ha	-	1	-	-
16 Terung	ha	2	2	7	3
17 Tomat	ha	1	2	1	0

Sumber : BPS, Statistik Pertanian Hortikultura SPH

**Tabel 5.2 Produksi Tanaman Sayuran dan Buah-buahan Se-
musim Menurut Jenis Tanaman di Kecamatan Paser
Belengkong, 2019 - 2022**

Jenis Komoditas	Satuan	2019	2020	2021	2022
(1)	(2)	(3)	(4)	(5)	(6)
1 Bawang Merah	kw	-	-	-	-
2 Bayam	kw	-	-	-	-
3 Buncis	kw	16	-	-	-
4 Cabai Besar	kw	45	-	10	-
5 Cabai Kerting	kw	-	-	30	29
6 Cabai Rawit	kw	126	71	210	532
7 Jamur Lainnya	kw	-	-	-	-
8 Jamur Tiram	kw	-	-	1	-
9 Kacang Panjang	kw	70	100	150	69
10 Kangkung	kw	-	10	-	-
11 Ketimun	kw	61	54	40	103
12 Labu Siam	kw	-	-	-	-
13 Melon	kw	-	-	-	-
14 Petsai/Sawi	kw	-	20	-	-
15 Semangka	kw	-	10	-	-
16 Terung	kw	45	40	130	180
17 Tomat	kw	26	15	10	60

Sumber : BPS, Statistik Pertanian Hortikultura SPH

Tabel 5.3 Luas Panen Tanaman Biofarmaka Menurut Jenis Tanaman di Kecamatan Paser Belengkong, 2019 - 2022

Jenis Komoditas	Satuan	2019	2020	2021	2022
(1)	(2)	(3)	(4)	(5)	(6)
1 Jahe	m ²	3000	100	10400	10800
2 Kencur	m ²	1000	100	5100	5400
3 Kunyit	m ²	1000	100	5200	5500
4 Laos/Lengkuas	m ²	1500	100	3200	5200
5 Lempuyang	m ²	-	-	-	-
6 Lidah Buaya	m ²	-	-	-	-
7 Mahkota Dewa	m ²	-	-	-	-
8 Mengkudu/Pace	m ²	-	-	-	-
9 Temukunci	m ²	-	-	-	-
10 Temulawak	m ²	-	-	-	-
11 Jeruk Nipis	m ²	-	-	-	-
12 Serai	m ²	-	-	200	500

Sumber : BPS, Statistik Pertanian Hortikultura SPH

Tabel 5.4 Produksi Tanaman Biofarmaka Menurut Jenis Tanaman di Kecamatan Paser Belengkong, 2019 - 2022

Jenis Komoditas	Satuan	2018	2019	2020	2022
(1)	(2)	(3)	(4)	(5)	(6)
1 Jahe	kg	2700	100	10400	400
2 Kencur	kg	900	100	4590	200
3 Kunyit	kg	900	100	5180	240
4 Laos/Lengkuas	kg	1350	100	3200	1280
5 Lempuyang	kg	-	-	-	-
6 Lidah Buaya	kg	-	-	-	-
7 Mahkota Dewa	kg	-	-	-	-
8 Mengkudu/Pace	kg	-	-	-	-
9 Temukunci	kg	-	-	-	-
10 Temulawak	kg	-	-	-	-
11 Jeruk Nipis	kg	-	-	-	-
12 Serai	kg	-	-	600	1050

Sumber : BPS, Statistik Pertanian Hortikultura SPH

Tabel 5.5 Produksi Buah-Buahan dan Sayuran Tahunan Menurut Jenis Tanaman di Kecamatan Paser Belengkong, 2018 - 2022

Jenis Komoditas	Satuan	2019	2020	2021	2022
(1)	(2)	(3)	(4)	(5)	(6)
1 Alpukat	kw	15	20	24	24
2 Belimbing	kw	132	122	116	124
3 Duku/Langsat	kw	24	144	-	-
4 Durian	kw	678	309	12	12
5 Jambu Air	kw	103	99	55	75
6 Jambu Biji	kw	114	131	120	144
7 Jengkol	kw	8	11	27	20
8 Jeruk Besar	kw	9	6	6	4
9 Jeruk Siam	kw	369	1585	1351	579
10 Mangga	kw	360	120	12	2
11 Manggis	kw	-	4	1	-
12 Markisa/Konyal	kw	-	-	18	-
13 Melinjo	kw	16	18	53	181
14 Nangka	kw	742	445	43	112

Lanjutan Tabel 5.7

Jenis Komoditas	Satuan	2019	2020	2021	2022
(1)	(2)	(3)	(4)	(5)	(6)
15 Nanas	kw	12	41	61	349
16 Pepaya	kw	73	65	62	14
17 Petai	kw	384	188	4216	2447
18 Pisang	kw	2358	3304	24	435
19 Rambutan	kw	3220	1750	24	54
20 Salak	kw	37	78	720	569
21 Sawo	kw	612	696	101	139
22 Sirsak	kw	80	83	181	58
23 Sukun	kw	726	599	8	7
24 Buah Naga	kw	-	-	9	9
25 Lengkek	kw	-	-	1	4

Sumber : BPS, Statistik Pertanian Hortikultura SPH

Tabel 5.6 Luas Panen Tanaman Padi dan Palawija di Kecamatan Paser Belengkong (ha), 2020 - 2022

Jenis Komoditas	2020	2021	2022
(1)	(2)	(3)	(4)
1 Padi			
- Sawah	1 864	2 327	...
- Ladang	55	0	0
2 Palawija			
- Jagung	30	13	9
- Kacang Tanah	0	0	0
- Kacang Kedelai	12	15	5
- Kacang Hijau	0	2	0
- Ubi Kayu	21	19	12
- Ubi Jalar	5	5	2

Sumber : Dinas Tanaman Pangan dan Hortikultura Kabupaten Paser

Tabel 5.7 Luas Panen, Produksi, dan Produktivitas Tanaman Perkebunan di Kecamatan Paser Belengkong, 2022

Jenis Komoditas	Luas Panen (ha)	Produksi (Ton)	Produktivitas (Ton/Hektar)
(1)	(2)	(3)	(4)
1 Kelapa Sawit	27 920,42	185 686,82	6,65
2 Kelapa	256,50	0,00	0,00
3 Karet	20,00	72,00	3,60
4 Kopi	2,30	0,48	0,21
5 Kakao	0,00	0,00	0,00
6 Lada	5,10	1,03	0,20

Sumber : Dinas Perkebunan dan Peternakan Kabupaten Paser

Tabel 5.8 Banyaknya Ternak Dirinci Menurut Jenis Ternak di Kecamatan Paser Belengkong, 2019 - 2022

Jenis Ternak	2019	2020	2021	2022
(1)	(2)	(3)	(4)	(5)
1 Ternak Besar				
a Sapi Potong	2 884	3 048	3 073	2 718
b Kerbau	0	0	0	17
2 Ternak Kecil				
a Kambing	1 650	1 368	1 315	439
b Domba Ternak	0	0	0	33
c Babi	0	0	0	110
3 Unggas				
a Ayam Kampung	13 174	13 269	53 535	18 028
b Ayam Ras Telur	688	22 756	1 146	0
c Ayam Ras Pedaging	0	33 000	54 722	57 460
d Itik	1 147	993	260	408

Sumber : Dinas Perkebunan dan Peternakan Kabupaten Paser

Tabel 5.9 Produksi Perikanan di Kecamatan Paser Belengkong, 2019 - 2022

Jenis Ternak	2019	2020	2021	2022
(1)	(2)	(3)	(4)	(5)
1 Perikanan Tangkap				
a Peikanan Laut	44,00	14,00	43,00	75,05
b Perairan Umum	20,00	21,00	21,80	25,48
2 Perikanan Darat				
a Budidaya Laut	0	0	0	0
b Tambak	608,70	519,33	894,24	965,82
c Kolam	30,47	22,16	20,34	27,27

Sumber : Dinas Perikanan Kabupaten Paser

6.

<https://paserkab.bps.go.id>

Gambar 6.1

**Batas, Luas, Letak Wilayah, Jumlah Desa/Kelurahan
dan Ibu Kota Kecamatan Paser Belengkong, 2022**

<https://paserkab.bps.go.id>

Tabel 6.1 Jumlah Sarana Akomodasi Menurut Menurut Desa/ Kelurahan dan Jenis Akomodasi di Kecamatan Paser Belengkong, 2022

Desa/Kelurahan	Hotel	Penginapan
(1)	(2)	(3)
01. Lempesu		
02. Bekoso		
03. Damit		
04. Sangkuriman		
05. Suatang		
06. Keresik Bura		
07. Pasir Belengkong		
08. Seniung Jaya		
09. Suliliran Baru		
10. Suliliran		
11. Laburan Baru		
12. Laburan		
13. Olong Pinang		
14. Sunge Batu		
15. Suatang Keteban		
Paser Belengkong		

Sumber :

Tabel 6.2 Prasarana dan Sarana Transportasi Antar Desa/Kelurahan Menurut Desa/Kelurahan di Kecamatan Paser Belengkong, 2022

Desa/Kelurahan	Jenis Transportasi	Keberadaan Angkutan Umum
(1)	(2)	(3)
01. Lempesu		
02. Bekoso		
03. Damit		
04. Sangkuriman		
05. Suatang		
06. Keresik Bura		
07. Pasir Belengkong		
08. Seniung Jaya		
09. Suliliran Baru		
10. Suliliran		
11. Laburan Baru		
12. Laburan		
13. Olong Pinang		
14. Sunge Batu		
15. Suatang Keteban		

Sumber :

Tabel 6.3 Keberadaan Kantor Pos/Pos Pembantu/Rumah Pos dan Perusahaan/Agen Jasa Ekspedisi Swasta Menurut Desa/Kelurahan di Kecamatan Paser Belengkong, 2022

Desa/Kelurahan	Kantor Pos/Pos Pembantu/ Rumah Pos	Perusahaan/Agen Jasa Ekspedisi Swasta
(1)	(2)	(3)
01. Lempesu		
02. Bekoso		
03. Damit		
04. Sangkuriman		
05. Suatang		
06. Keresik Bura		
07. Pasir Belengkong		
08. Seniung Jaya		
09. Suliliran Baru		
10. Suliliran		
11. Laburan Baru		
12. Laburan		
13. Olong Pinang		
14. Sunge Batu		
15. Suatang Keteban		

Sumber :

Tabel 6.4 Jumlah Menara Telepon dan Operator Layanan Komunikasi Telepon Seluler Menurut Desa/Kelurahan di Kecamatan Paser Belengkong, 2022

Kelurahan/Desa	Jumlah Menara Telepon Seluler (BTS)	Jumlah Operator Layanan Komunikasi Telepon Seluler Yang Menjangkau di Desa/ Kelurahan
(1)	(2)	(3)
01. Lempesu		
02. Bekoso		
03. Damit		
04. Sangkuriman		
05. Suatang		
06. Keresik Bura		
07. Pasir Belengkong		
08. Seniung Jaya		
09. Suliliran Baru		
10. Suliliran		
11. Laburan Baru		
12. Laburan		
13. Olong Pinang		
14. Sunge Batu		
15. Suatang Keteban		
Paser Belengkong		

Sumber :

Tabel 6.5 Kekuatan Sinyal Telepon Seluler dan Jenis Sinyal Internet Telepon Seluler Menurut Desa/Kelurahan di Kecamatan Paser Belengkong, 2022

Kelurahan/Desa	Jenis Sinyal	Kondisi Sinyal Telepon Seluler di Sebagian Besar Wilayah Desa/ Kelurahan
(1)	(2)	(4)
01. Lempesu		
02. Bekoso		
03. Damit		
04. Sangkuriman		
05. Suatang		
06. Keresik Bura		
07. Pasir Belengkong		
08. Seniung Jaya		
09. Suliliran Baru		
10. Suliliran		
11. Laburan Baru		
12. Laburan		
13. Olong Pinang		
14. Sunge Batu		
15. Suatang Keteban		
Paser Belengkong		

Sumber :

Tabel 6.6 Banyaknya Embung Desa Menurut Desa/Kelurahan di Kecamatan Paser Belengkong, 2019 - 2022

Desa/Kelurahan	2019 ¹	2020 ¹	2021 ¹	2022 ²
(1)	(2)	(3)	(4)	(5)
01. Lempesu	0	2	2	
02. Bekoso	2	2	5	
03. Damit	1	2	2	
04. Sangkuriman	0	0	0	
05. Suatang	7	9	9	
06. Keresik Bura	6	6	6	
07. Pasir Belengkong	0	0	1	
08. Seniung Jaya	1	1	1	
09. Suliliran Baru	3	1	4	
10. Suliliran	1	4	4	
11. Laburan Baru	3	7	7	
12. Laburan	1	3	3	
13. Olong Pinang	0	0	0	
14. Sunge Batu	0	1	1	
15. Suatang Keteban	0	0	1	
Paser Belengkong	25	38	46	

Sumber : ¹BPS, Pendataan Potensi Desa (Podes) 2018 - 2021

² ...

7.

<https://paserkab.bps.go.id>

Gambar 7.1

Batas, Luas, Letak Wilayah, Jumlah Desa/Kelurahan dan Ibu Kota Kecamatan Paser Belengkong, 2022

<https://paserkab.bps.go.id>

Tabel 7.1 Banyaknya Sarana Lembaga Keuangan Bank Yang Beroperasi Menurut Desa/Kelurahan dan Jenisnya di Kecamatan Paser Belengkong, 2022

Kelurahan/Desa	Bank Umum Pemerintah	Bank Umum Swasta	Bank Perkreditan Rakyat
(1)	(2)	(3)	(4)
01. Lempesu			
02. Bekoso			
03. Damit			
04. Sangkuriman			
05. Suatang			
06. Keresik Bura			
07. Pasir Belengkong			
08. Seniung Jaya			
09. Suliliran Baru			
10. Suliliran			
11. Laburan Baru			
12. Laburan			
13. Olong Pinang			
14. Sunge Batu			
15. Suatang Keteban			
Paser Belengkong			

Sumber :

Tabel 7.2 Banyaknya Koperasi yang Masih Aktif Menurut Desa/Kelurahan dan Jenis Koperasi di Kecamatan Paser Belengkong, 2022

Kelurahan/Desa	Koperasi Unit desa (KUD)	Koperasi Industri Kecil dan Kerajinan Rakyat (Kopinkra)	Koperasi Simpan Pinjam (Kospin)	Koperasi Lainnya
(1)	(2)	(3)	(4)	(5)
01. Lempesu				
02. Bekoso				
03. Damit				
04. Sangkuriman				
05. Suatang				
06. Keresik Bura				
07. Paser Belengkong				
08. Seniung Jaya				
09. Suliliran Baru				
10. Suliliran				
11. Laburan Baru				
12. Laburan				
13. Olong Pinang				
14. Sunge Batu				
15. Suatang Keteban				
Paser Belengkong				

Sumber :

Tabel 7.3 Banyaknya Sarana Perdagangan Menurut Desa/ Kelurahan dan Jenisnya di Kecamatan Paser Belengkong, 2022

Desa/Kelurahan	Kelompok Pertokoan	Pasar dengan Bangunan Permanen	Pasar dengan Bangunan Semi Permanen	Pasar Tanpa Bangunan
(1)	(2)	(3)	(4)	(5)
01. Lempesu				
02. Bekoso				
03. Damit				
04. Sangkuriman				
05. Suatang				
06. Keresik Bura				
07. Pasir Belengkong				
08. Seniung Jaya				
09. Suliliran Baru				
10. Suliliran				
11. Laburan Baru				
12. Laburan				
13. Olong Pinang				
14. Sunge Batu				
15. Suatang Keteban				
Paser Belengkong				

Lanjutan Tabel 7.3

Desa/Kelurahan	Minimarket/ Swalayan¹	Toko/Warung Kelontong	Restoran/ Rumah Makan
(1)	(6)	(7)	(8)
01. Lempesu			
02. Bekoso			
03. Damit			
04. Sangkuriman			
05. Suatang			
06. Keresik Bura			
07. Pasir Belengkong			
08. Seniung Jaya			
09. Suliliran Baru			
10. Suliliran			
11. Laburan Baru			
12. Laburan			
13. Olong Pinang			
14. Sunge Batu			
15. Suatang Keteban			
Paser Belengkong			

Lanjutan Tabel 7.3

Desa/Kelurahan	Warung/Kedai Makanan	Hotel	Hostel/Motel/Losmen/Wisma
(1)	(9)	(10)	(11)
01. Lempesu			
02. Bekoso			
03. Damit			
04. Sangkuriman			
05. Suatang			
06. Keresik Bura			
07. Pasir Belengkong			
08. Seniung Jaya			
09. Suliliran Baru			
10. Suliliran			
11. Laburan Baru			
12. Laburan			
13. Olong Pinang			
14. Sunge Batu			
15. Suatang Keteban			
Paser Belengkong			

Catatan : ¹yang memiliki luas <400 m²

Sumber :

ST 2023
SENSUS PERTANIAN

BerAKHLAK
Berorientasi Pelayanan Akuntabel Kompeten
Harmonis Loyal Adaptif Kolaboratif

**# bangga
melayani
bangsa**

DATA

MENCERDASKAN BANGSA

**BADAN PUSAT STATISTIK
KABUPATEN PASER**

Jl. Gajah Mada No. 76 Tana Paser
Telp/Fax : (0543) 21219
E-mail : bps6401@bps.go.id
Website : http:paserkab.bps.go.id

ISSN 0852-548X

