

ISSN: 0852-5404

Katalog BPS: 1102001.63.11.040



# **KECAMATAN PARINGIN DALAM ANGKA 2014**

<http://balangankab.bps.go.id>

**BADAN PUSAT STATISTIK KABUPATEN BALANGAN**

*KECAMATAN PARINGIN*  
DALAM ANGKA  
2014

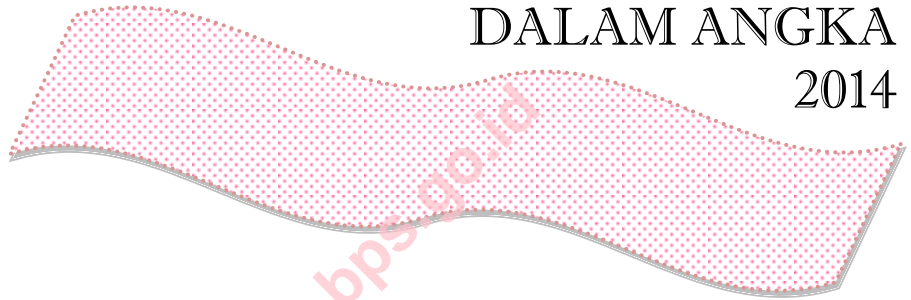

<http://balangankab.bps.go.id>

**KECAMATAN PARINGIN  
DALAM PETA KABUPATEN BALANGAN  
(Paringin on the Balangan Map)**

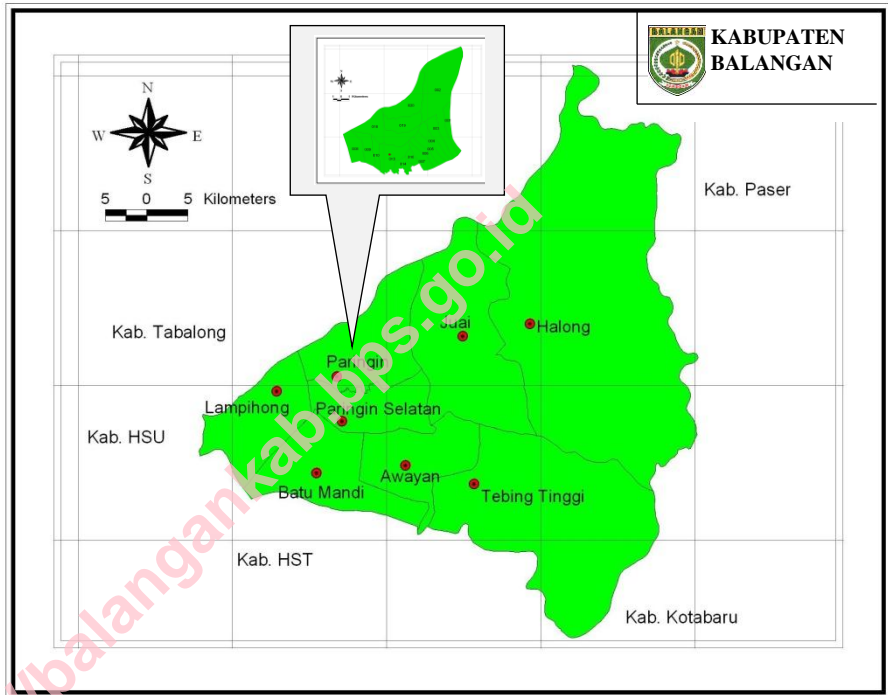

## PETA WILAYAH KECAMATAN PARINGIN (Map of Paringin)

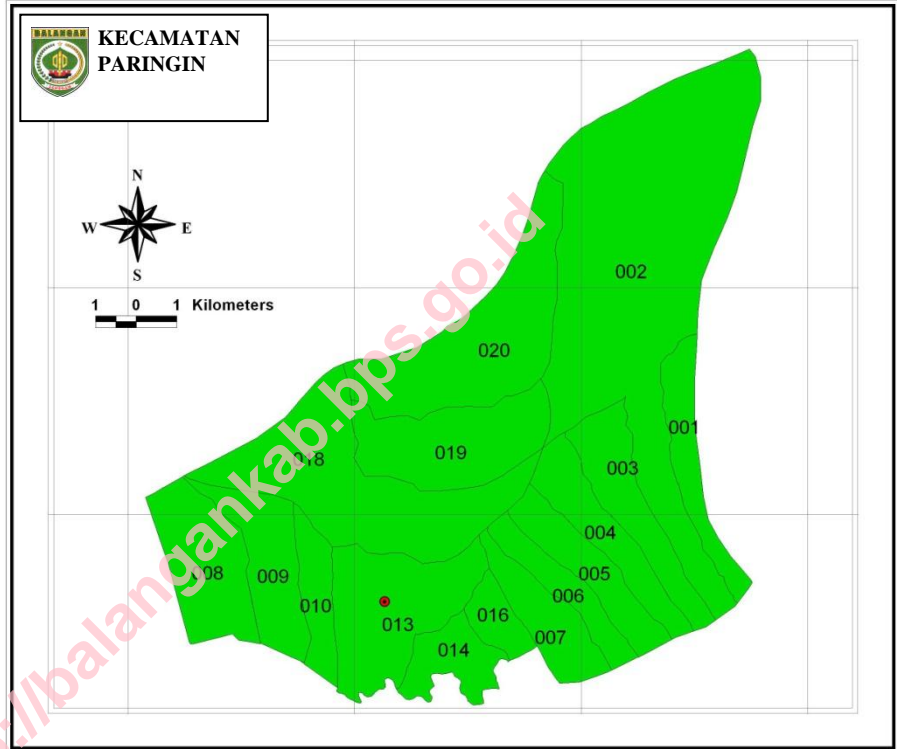

- |              |                  |                    |                   |
|--------------|------------------|--------------------|-------------------|
| 001.Lamida   | 005.Mangkayahu   | 009.Kalahiang      | 016.Balida        |
| 002.Lok Batu | 006.Balang       | 010.Layap          | 018.Lasung Batu   |
| 003.Babayau  | 007.Murung Ilung | 013.Paringin Kota  | 019.Sungai Katapi |
| 004.Paran    | 008.Hujan Mas    | 014.Paringin Timur | 020.Dahai         |



**Drs. AGUS MUSLIM, ME**  
**CAMAT PARINGIN**



## KATA SAMBUTAN

Kami menyambut gembira dan bersyukur kepada Tuhan Yang Maha Kuasa dengan terbitnya buku "**Kecamatan Paringin Dalam Angka Tahun 2014**" yang merupakan kegiatan rutin Koordinator Statistik Kecamatan Paringin.

Saya berharap agar buku ini tidak hanya dapat dimanfaatkan untuk mengevaluasi hasil pembangunan, juga untuk menyusun perencanaan yang baik, sistematis, menyeluruh dan terpadu serta dapat menggambarkan berbagai hasil dan arah pembangunan yang akan diambil.

Kepada semua instansi pemerintah maupun swasta, saya minta agar senantiasa membantu kelancaran data yang diperlukan mengenai kegiatan masing-masing.

Semoga Tuhan Yang Maha Kuasa selalu memberi petunjuk serta kekuatan kepada kita dalam membangun kecamatan Paringin yang kita cintai ini.

Paringin, Oktober 2014  
**Camat Paringin**

**Drs. AGUS MUSLIM, ME**  
NIP. 19730823 199403 1 006



**BADAN PUSAT STATISTIK KABUPATEN BALANGAN**

Jl. Ahmad Yani Km 2,5 Paringin 71619

Telp. (0526) 2028202, Fax (0526) 2028201

e-mail: bps6311@gmail.com homepage: <http://balangankab.bps.go.id>

---

---

## KATA PENGANTAR

Dengan memanjatkan puji dan syukur kehadirat Allah SWT, berkat taufik dan hidayah-Nya jualah kami dapat menyusun kembali buku “**Kecamatan Paringin Dalam Angka Tahun 2014**”. Publikasi yang disajikan secara berkala dalam bentuk angka dan tabulasi ini merupakan rangkuman kegiatan pembangunan yang telah dilaksanakan oleh Pemerintah Daerah, masyarakat, maupun pihak swasta selama tahun 2013.

Beragam data sudah diupayakan untuk menjawab tuntutan konsumen data, walaupun begitu tidak tertutup kemungkinan masih adanya data yang belum memenuhi kebutuhan konsumen. Oleh karena itu, kami mengharapkan kritik dan saran yang konstruktif dari berbagai pihak untuk penyempurnaan publikasi yang akan datang.

Buku ini diterbitkan atas kerjasama Koordinator Statistik Kecamatan (KSK) Paringin dengan Pemerintah Kecamatan Paringin serta dinas/instansi yang ada di wilayah kecamatan Paringin, atas bantuannya kami ucapkan terima kasih.

Akhirnya, semoga penerbitan publikasi ini mendapatkan rahmat dari Allah SWT, dan bermanfaat bagi kita semua. Amin.

Paringin, Oktober 2014  
**KSK Paringin**

**ENDRIYATI RAHMI**  
NIP. 19760210 200604 2 034

**STRUKTUR ORGANISASI BPS KABUPATEN BALANGAN**  
*ORGANIZATIONAL STRUCTURE OF BPS-STATISTICS OF BALANGAN*

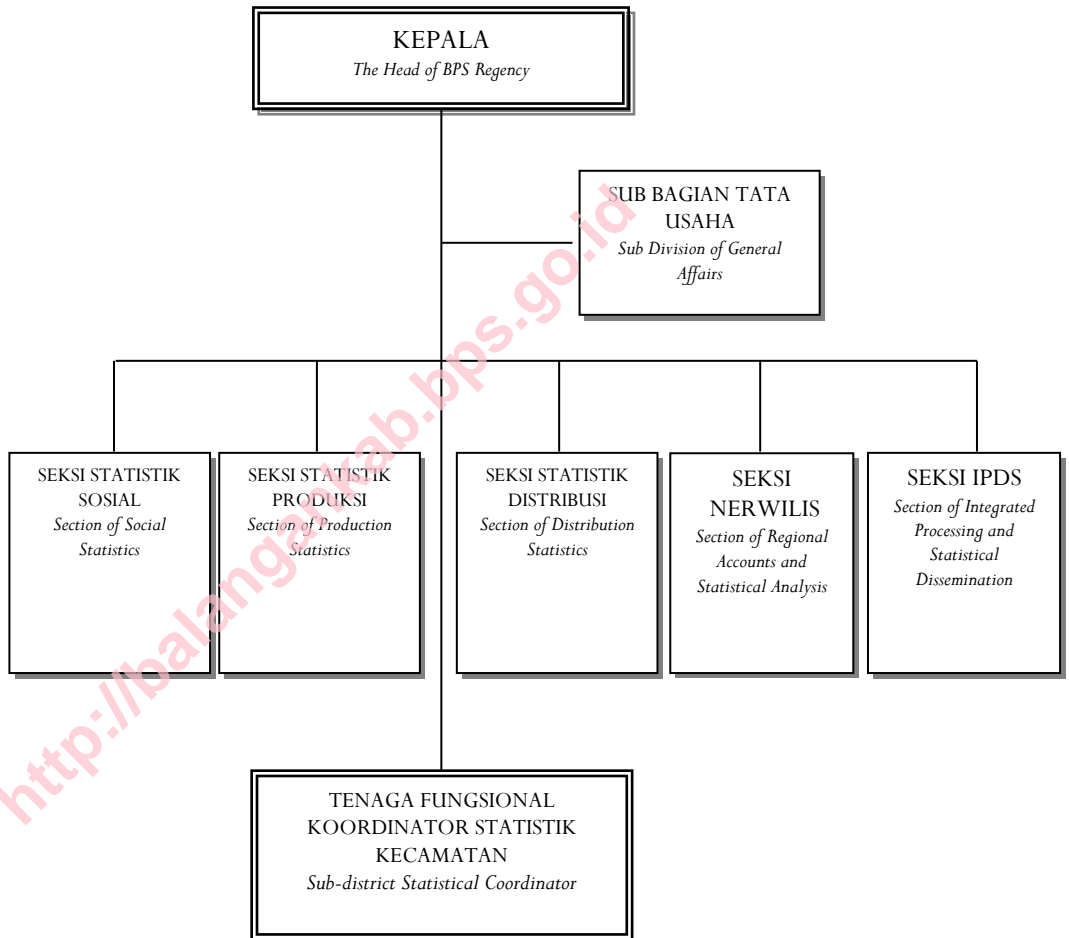



## DAFTAR ISI

	Halaman
Kecamatan Paringin dalam Peta Kabupaten Balangan .....	i
Peta Wilayah Kecamatan Paringin .....	ii
Kata Sambutan.....	iv
Kata Pengantar.....	v
Struktur Organisasi BPS Kabupaten Balangan.....	vi
Daftar Isi .....	vii
Penjelasan Umum.....	viii
RINGKASAN EKSEKUTIF.....	1
BAB I. GEOGRAFI.....	7
BAB II. PEMERINTAHAN.....	12
BAB III. PENDUDUK.....	14
BAB IV. SOSIAL	
4.1. Pendidikan.....	18
4.2. Kesehatan dan Keluarga Berencana.....	22
4.3. Agama.....	30
BAB V. PERTANIAN	
5.1. Tanaman Bahan Makanan.....	32
5.2. Tanaman Perkebunan.....	38
5.3. Peternakan.....	39
5.4. Perikanan.....	40
BAB VI. KOPERASI, PERTAMBANGAN, DAN ENERGI	
6.1. Koperasi.....	42
6.2. Pertambangan.....	43
6.3. Energi.....	44
BAB VII. PERHUBUNGAN.....	46
BAB VIII. PENDAPATAN DAERAH.....	49

## PENJELASAN UMUM

1. **Penduduk** adalah semua orang yang berdomisili di wilayah geografis RI selama 6 bulan atau lebih dan atau mereka yang berdomisili kurang dari 6 bulan tetapi bertujuan menetap.
2. **Kepadatan penduduk** adalah banyaknya penduduk per km<sup>2</sup>.
3. **Rasio Jenis Kelamin** adalah perbandingan antara banyaknya penduduk laki-laki dengan banyaknya penduduk perempuan pada suatu daerah dalam waktu tertentu. Biasanya dinyatakan dengan banyaknya penduduk laki-laki untuk 100 penduduk perempuan.
4. **Rumah Tangga** adalah seseorang atau sekelompok orang yang mendiami sebagian atau seluruh bangunan fisik/sensus, dan biasanya tinggal bersama atau makan dari satu dapur. Yang dimaksud makan dari satu dapur adalah jika pengurusan kebutuhan sehari-harinya dikelola bersama-sama menjadi satu.
5. **Luas Desa** mencakup seluruh wilayah desa/kelurahan baik yang dihuni penduduk maupun tidak. Termasuk di sini adalah tanah kering, sawah, pegunungan, rawa, kali, tanah bangunan, dan sebagainya. Pencatatan dilakukan dalam kilometer persegi dua angka dibelakang koma.
6. **Padi sawah** adalah padi yang ditanam di lahan sawah. Padi ladang adalah padi yang ditanam di tegalan/kebun/ladang atau huma.
7. **Perkebunan rakyat** adalah usaha perkebunan di luar batasan perkebunan besar. Perkebunan besar adalah usaha perkebunan yang dilakukan oleh badan usaha atau badan hukum di atas tanah negara yang mendapat izin usaha dari instansi yang berwenang.
8. **Jalan** adalah jalan dalam bentuk apapun yang terbuka untuk lalu lintas kendaraan umum.

## LETAK GEOGRAFIS GEOGRAPHICAL LOCATION

Kecamatan Paringin terletak pada Koordinat  $02^{\circ}01'37''$  sampai dengan  $02^{\circ}35'58''$  Lintang Selatan dan pada  $114^{\circ}50'24''$  sampai dengan  $115^{\circ}50'24''$  Bujur Timur.

*Paringin is located between  $02^{\circ}01'37''$  and  $02^{\circ}35'58''$  South Latitude, and from  $114^{\circ}50'24''$  to  $115^{\circ}50'24''$  East Longitude.*

### **Batas Wilayah/The Borders of Paringin:**

- ❑ Sebelah Utara/*To the North*: Kabupaten Tabalong;
- ❑ Sebelah Timur/*To the East*: Kecamatan Juai;
- ❑ Sebelah Selatan/*To the South*: Kecamatan Paringin Selatan;
- ❑ Sebelah Barat/*To the West*: Kecamatan Lampihong.

## RINGKASAN EKSEKUTIF EXECUTIVE SUMMARY

### Kedadaan Geografis

Kecamatan Paringin berbatasan dengan Kabupaten Tabalong (sebelah utara), sebelah Timur Kecamatan Juai, sebelah Selatan berbatasan dengan Kecamatan Paringin Selatan, dan sebelah Barat berbatasan dengan Kecamatan Lampihong.

Secara geografis, Kecamatan Paringin terletak pada lingkup koordinat  $2^{\circ}20'59.14''$  sampai dengan  $2^{\circ}11'36.02''$  Lintang Selatan dan  $115^{\circ}23'38.60''$  sampai dengan  $115^{\circ}33'1.81''$  Bujur Timur. Wilayah Kecamatan Paringin seluas  $100,04 \text{ km}^2$  atau 5,33 persen dari luas wilayah Balangan.

**Gambar/Figure 1**  
**Persentase Luas Wilayah Balangan Menurut Kecamatan**  
*Percentage of Balangan Area by District, 2013*

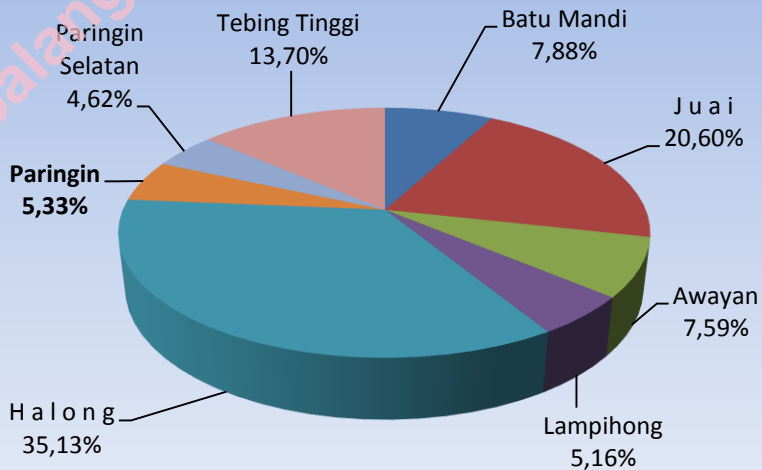

## Tata Guna Tanah

Luas wilayah Kecamatan Paringin menurut kelas lereng/kemiringan dibagi dalam empat kelompok kemiringan. Kemiringan 0-2 % seluas 12.654 Ha, 2-8 % seluas 3.380 Ha, 8-15 % seluas 1.200 Ha, dan 15-25 % seluas 1.450 Ha. Luas wilayah Kecamatan Paringin menurut kelas ketinggian dari permukaan laut terbagi dalam dua kelompok, yaitu 7-25 M seluas 7.384 Ha, dan 25-100 M seluas 11.300 Ha.

Dari segi penggunaan tanah terlihat bahwa alang-alang seluas 2.033 Ha, kebun karet seluas 9.270 Ha, untuk persawahan seluas 2.696 Ha, Tegalan 175 Ha, tambang 2.700 Ha, sedangkan yang digunakan untuk perkampungan hanya seluas 908 Ha.

**Grafik/Figure 2**  
**Luas Wilayah Menurut Kelas Lereng/Kemiringan(Ha)**  
*The Total Area of District by Slope Class (ha), 2013*

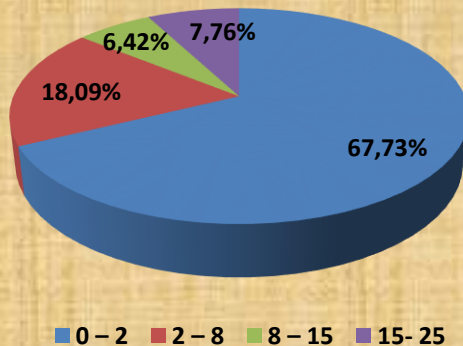

## Curah Hujan

Curah hujan di suatu tempat antara lain dipengaruhi oleh keadaan iklim dan perputaran arus udara. Oleh karena itu, jumlah curah hujan beragam menurut bulan dan letak stasiun pengamat. Di kecamatan Paringin, berdasarkan Stasiun Pengamatan Paringin, rata-rata curah hujan selama tahun 2013 berkisar antara 5,2 mm (Agustus) sampai 18,3 mm (Desember) per hari. Dimana jumlah hari hujan setiap bulannya berkisar antara 7 -19 hari hujan.

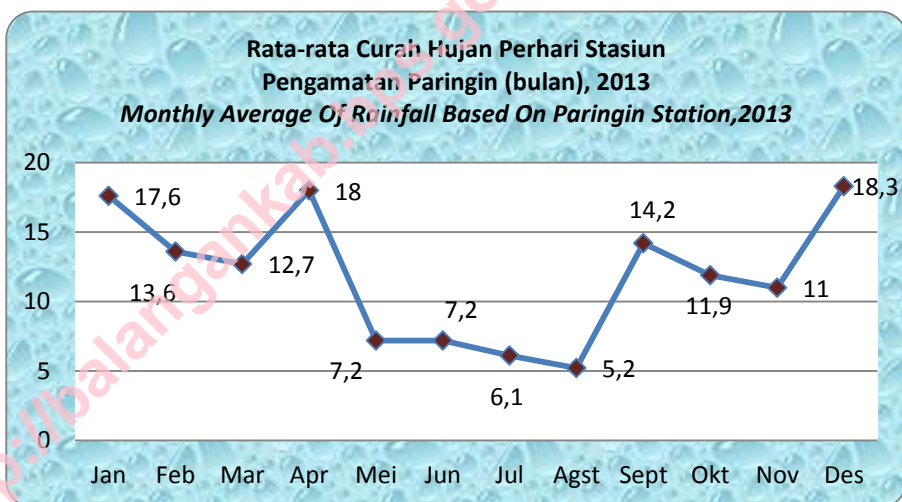

## Administrasi

Kecamatan Paringin terdiri dari 14 desa dan 2 kelurahan. Daerah yang paling luas adalah desa Lok Batung mencapai 14,55 persen atau 14,55 km<sup>2</sup>, dan desa yang mempunyai luas terkecil yaitu desa Balang luasnya hanya 3,20 persen atau 3,20 km<sup>2</sup>. Dari jumlah desa yang ada terbagi atas dua klasifikasi, yaitu Desa Swakarya sebanyak 10 desa dan Swasembada sebanyak 4 desa dan 2 kelurahan.

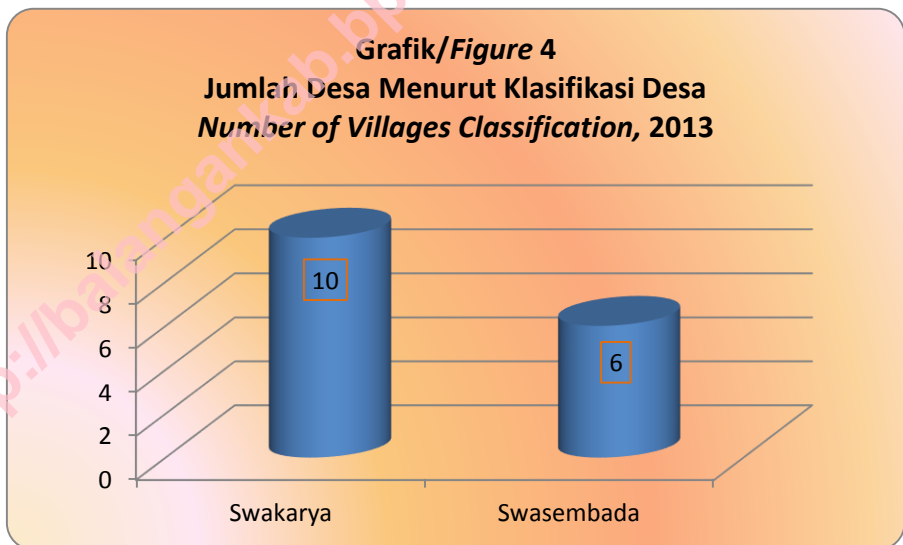

## Penduduk

Berdasarkan proyeksi penduduk, jumlah penduduk Kecamatan Paringin pada tahun 2013 adalah 18.368 orang, mencakup sebanyak 9.279 laki-laki dan 9.089 perempuan yang ada di 16 kelurahan/desa. Jumlah penduduk 2013 mengalami pertumbuhan sebesar 2,67 persen dibanding tahun sebelumnya. Penduduk terbesar berada pada kelurahan Paringin Kota (4.593 jiwa) dan jumlah penduduk paling sedikit berada pada Desa Balang (350 jiwa)

### a. Kepadatan Penduduk

Paringin merupakan salah satu kecamatan dengan luas terkecil di Balangan. Dengan luas wilayah 100,04 km<sup>2</sup> atau hanya sekitar 5,33 persen dari luas wilayah Balangan, Kecamatan Paringin memiliki kepadatan penduduk (*population density*) 184 jiwa per km<sup>2</sup>. Sebagai ibukota Kabupaten Balangan, Paringin merupakan kecamatan terpadat di Balangan.

### b. Rasio Jenis Kelamin

Rasio Jenis Kelamin adalah perbandingan banyaknya penduduk laki-laki dengan banyak penduduk perempuan di suatu daerah dalam kurun waktu tertentu. Pada tahun 2013 rasio jenis kelamin (*sex ratio*) penduduk Paringin adalah 102. Hal ini berarti jumlah penduduk laki-laki 2 persen lebih besar dari jumlah penduduk perempuan.



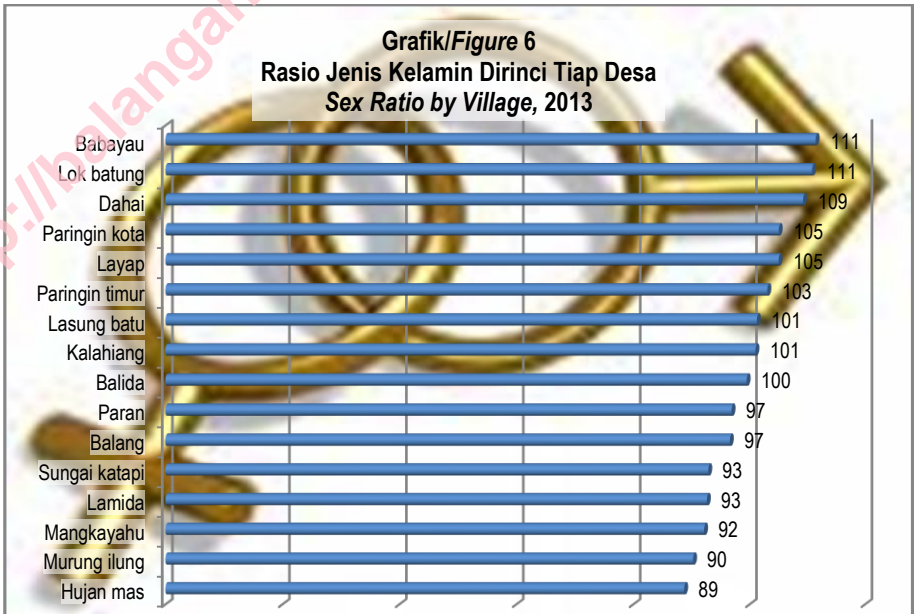
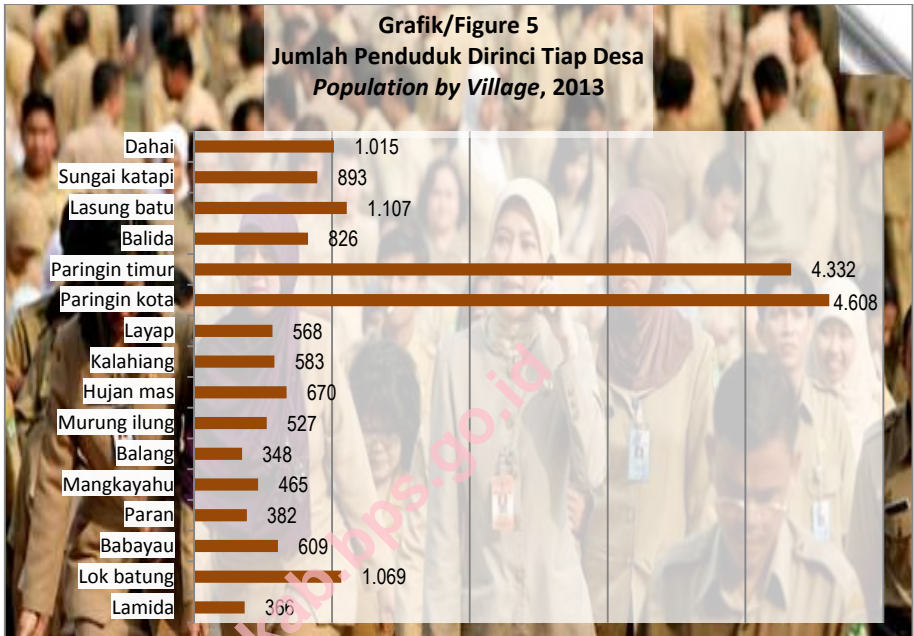

**TABEL/TABLE 1.1**  
**LUAS WILAYAH TIAP DESA**  
*The Total Area of Paringin by Village*

Desa Village	Luas Daerah (Km <sup>2</sup> ) Area (Sq Km)	Persentase dari Luas Kecamatan Percentage
(1)	(2)	(3)
01. Lamida	5,95	5,95
02. Lok Batung	14,55	14,55
03. Babayau	3,80	3,80
04. Paran	3,60	3,60
05. Mangkayahu	3,25	3,25
06. Balang	3,20	3,20
07. Murung Ilung	6,30	6,30
08. Hujan Mas	6,70	6,70
09. Kalahiang	4,70	4,70
10. Layap	3,25	3,25
11. Paringin Kota	11,00	11,00
12. Paringin Timur	5,74	5,74
13. Balida	3,75	3,75
14. Lasung Batu	12,10	12,10
15. Sungai Katapi	4,85	4,85
16. Dahai	7,30	7,30
<b>Paringin</b>	<b>100,04</b>	<b>100,00</b>

SUMBER: Pemda Kabupaten Balangan, UU No.2 Tahun 2003 dan Perda Kabupaten Balangan No.23 Tahun 2006

**TABEL/TABLE 1.2**  
**LUAS WILAYAH MENURUT KELAS LERENG/KEMIRINGAN \*)**  
 (dalam Ha)  
*The Total Area of District by Slope Class (ha)*

Kelas Lereng/Kemiringan <i>Slope Class</i> (%)	Luas Daerah (Ha) <i>Area (ha)</i>	Persentase dari Luas Kecamatan <i>Percentage</i>
(1)	(2)	(3)
0 – 2	12 654	67,73
2 – 8	3 380	18,09
8 – 15	1 200	6,42
15- 25	1 450	7,76
25 – 40	-	0,00
> 40	-	0,00
<b>Paringin</b>	<b>18 684</b>	<b>100,00</b>

\*) Termasuk Paringin Selatan

SUMBER: KANTOR PERTANAHAN KABUPATEN BALANGAN

SOURCE: NATIONAL LAND BOARD OF BALANGAN REGENCY

**TABEL/TABLE 1.3**  
**LUAS WILAYAH MENURUT KELAS KETINGGIAN \*)**  
**DARI PERMUKAAN LAUT (dalam Ha)**  
*The Total Area of District by Attitude Class (ha)*

Kelas Ketinggian <i>Attitude Class (M)</i>	Luas Daerah (Ha) <i>Area (ha)</i>	Persentase dari Luas Kecamatan <i>Percentage</i>
(1)	(2)	(3)
0 – 7	-	0,00
7 – 25	7 384	39,52
25 – 100	11 300	60,48
100 - 500	-	0,00
> 500	-	0,00
<b>Paringin</b>	<b>18 684</b>	<b>100,00</b>

\*) Termasuk Paringin Selatan

SUMBER: KANTOR PERTANAHAN KABUPATEN BALANGAN

SOURCE: NATIONAL LAND BOARD OF BALANGAN REGENCY

**TABEL/TABLE 1.4**  
**LUAS PENGGUNAAN TANAH TIAP KECAMATAN**  
*The Total Area of District by Land Use*  
**TAHUN/Year 2008 \*)**

Penggunaan Tanah <i>Land Use</i>	Luas (Ha) **) <i>Area (ha)</i>	Persentase <i>Percentage</i>
(1)	(2)	(3)
1. Kampung	908	4,93
2. Sawah	2 696	14,63
3. Tegalan	175	0,95
4. Kebun Campuran	281	1,52
5. Kebun Karet	9 270	50,29
6. Belukar/Alang-alang	2 033	11,03
7. Hutan Rawa	32	0,17
8. Tambang	2 700	14,65
9. Tanah Rusak	105	0,57
10. Lain-lain	232	1,26
<b>Paringin**)</b>	<b>18.432</b>	<b>100,00</b>

\*) Data tahun 2009 - 2013 Tidak Tersedia

\*\*) Termasuk Paringin Selatan

SUMBER: KANTOR PERTANAHAN KABUPATEN BALANGAN

SOURCE: NATIONAL LAND BOARD OF BALANGAN REGENCY

**TABEL/TABLE 1.5**  
**CURAH HUJAN DAN HARI HUJAN TIAP BULAN**  
**STASIUN PENGAMATAN PARINGIN**  
*Monthly Rainfalls and Rain Days Based on Paringin Station*  
**TAHUN/Year 2013**

Bulan Month	Jumlah Curah Hujan Number of Rainfalls (mm)	Jumlah Hari Hujan Number of Rain days	Rata-rata Curah Hujan/Hari Average of Rainfall
(1)	(2)	(3)	(4)
1. Januari/January	299,8	17	17,6
2. Pebruari/February	163,7	12	13,6
3. Maret/March	178,4	14	12,7
4. April/April	198,2	11	18,0
5. Mei/May	79,3	11	7,2
6. Juni/June	79,3	11	7,2
7. Juli/July	35,7	14	6,1
8. Agustus/August	36,4	7	5,2
9. September/September	156	11	14,2
10. Oktober/October	107,2	9	11,9
11. Nopember/November	131,5	12	11,0
12. Desember/December	348	19	18,3
<b>Rata-rata/Average</b>	<b>155,3</b>	<b>12,3</b>	<b>12,6</b>

SUMBER: DINAS PERTANIAN, TANAMAN PANGAN, HORTIKULTURA, PETERNAKAN, DAN PERIKANAN KABUPATEN BALANGAN  
 SOURCE: AGRICULTURE, FOOD CROPS, HORTICULTURE, ANIMAL HUSBANDRY, AND FISHERY SERVICE OF BALANGAN REGENCY

**TABEL/TABLE II.1**  
**NAMA-NAMA DESA MENURUT KLASIFIKASI DESA**  
**DAN KLASIFIKASI LKMD**  
*Village Classification*  
**TAHUN/Year 2013\***

D e s a <i>Village</i>	Klasifikasi Desa <i>Village Classification</i>
(1)	(2)
01. Lamida	Swakarya
02. Lok Batung	Swakarya
03. Babayau	Swakarya
04. Paran	Swakarya
05. Mangkayahu	Swakarya
06. Balang	Swakarya
07. Murung Ilung	Swakarya
08. Hujan Mas	Swakarya
09. Kalaniang	Swakarya
10. Layap	Swasembada
11. Paringin Kota	Swasembada
12. Paringin Timur	Swasembada
13. Balida	Swasembada
14. Lasung Batu	Swakarya
15. Sungai Katapi	Swasembada
16. Dahai	Swasembada

Keterangan: \*Sama dengan tahun 2012

SUMBER: BADAN PEMBERDAYAAN MASYARAKAT DAN PEMERINTAHAN DESA

**TABEL/TABLE II.2**  
**BANYAKNYA RUKUN TETANGGA DAN KEPALA KELUARGA DIRINCI TIAP DESA**  
*Number of Neighbor Group and Head of Family by Village*  
**TAHUN/Year 2013**

Desa/Kelurahan <i>Village</i>	Rukun Tetangga (RT)	Kepala Keluarga <i>Head of Family</i>
(1)	(2)	(3)
1. Lamida	2	124
2. Lok Batung	3	311
3. Babayau	3	208
4. Paran	2	121
5. Mangkayahu	2	154
6. Balang	2	132
7. Murung Ilung	4	222
8. Hujan Mas	4	231
9. Kalahiang	2	203
10. Layap	3	191
11. Paringin Kota	15	1 082
12. Paringin Timur	11	1 016
13. Balida	4	272
14. Lasung Batu	5	326
15. Sungai Katapi	3	244
16. Dahai	4	313
<b>Paringin</b>	<b>69</b>	<b>5 150</b>

SUMBER: LURAH/ KEPALA DESA



**TABEL/TABLE III.1**  
**BANYAKNYA KEPALA KELUARGA, PENDUDUK DAN RATA-RATA**  
**JIWA PER KELUARGA TIAP DESA**  
*Number of Head of Family, Population, and Average Population per Family by Village*  
**TAHUN/ Year 2013**

Desa/Kelurahan <i>Village</i>	Kepala Keluarga <i>Head of Family</i>	Jumlah penduduk <i>Population</i>	Rata-rata jiwa/ Keluarga <i>Average Population per Family</i>
(1)	(2)	(3)	(4)
1. Lamida	124	366	3
2. Lok Batung	311	1 069	3
3. Babayau	208	609	3
4. Paran	121	382	3
5. Mangkayahu	154	465	3
6. Balang	132	348	3
7. Murung Ilung	222	527	2
8. Hujan Mas	231	670	3
9. Kalahiang	203	583	3
10. Layap	191	568	3
11. Paringin Kota	1 082	4 608	4
12. Paringin Timur	1 016	4 332	4
13. Balida	272	826	3
14. Lasung Batu	326	1 107	3
15. Sungai Katapi	244	893	4
16. Dahai	313	1 015	3
<b>Paringin</b>	<b>5 150</b>	<b>18 368</b>	<b>4</b>

SUMBER: LURAH/ KEPALA DESA; PROYEKSI PENDUDUK, ANGKA SEMENTARA

**TABEL/TABLE III.2**  
**LUAS WILAYAH, BANYAKNYA PENDUDUK DAN KEPADATAN PENDUDUK TIAP DESA**  
*Total Area, Number of Population, and Population Density by Village*  
**TAHUN/ Year 2013**

Desa/Kelurahan <i>Village</i>	Luas Desa (Km <sup>2</sup> ) <i>Village Area</i> (Sq Km)	Jumlah penduduk <i>Population</i>	Kepadatan Penduduk per Km <sup>2</sup> <i>Population Density</i>
(1)	(2)	(3)	(4)
1. Lamida	5,95	366	62
2. Lok Batung	14,55	1 069	73
3. Babayau	3,80	609	160
4. Paran	3,60	382	106
5. Mangkayahu	3,25	465	143
6. Balang	3,20	348	109
7. Murung Ilung	6,30	527	84
8. Hujan Mas	6,70	670	100
9. Kalahiang	4,70	583	124
10. Layap	3,25	568	175
11. Paringin Kota	11,00	4 608	419
12. Paringin Timur	5,74	4 332	755
13. Balida	3,75	826	220
14. Lasung Batu	12,10	1 107	91
15. Sungai Katapi	4,85	893	184
16. Dahai	7,30	1 015	139
<b>Paringin</b>	<b>100,04</b>	<b>18 368</b>	<b>184</b>

SUMBER: PROYEKSI PENDUDUK, ANGKA SEMENTARA

**TABEL/TABLE III.3**  
**BANYAKNYA PENDUDUK MENURUT JENIS KELAMIN DIRINCI TIAP DESA**  
*Number of Population by Village and Sex*  
**TAHUN/ Year 2013**

Desa/Kelurahan <i>Village</i>	Laki-laki <i>Male</i>	Perempuan <i>Female</i>	Jumlah <i>Total</i>	Rasio Jenis Kelamin <i>Sex Ratio</i>
(1)	(2)	(3)	(4)	(5)
1. Lamida	176	190	366	93
2. Lok Batung	562	507	1.069	111
3. Babayau	321	288	609	111
4. Paran	188	194	382	97
5. Mangkayahu	223	242	465	92
6. Balang	171	177	348	97
7. Murung Ilung	250	277	527	90
8. Hujan Mas	315	355	670	89
9. Kalahiang	293	290	583	101
10. Layap	291	277	568	105
11. Paringin Kota	2.361	2.247	4.608	105
12. Paringin Timur	2.199	2.133	4.332	103
13. Balida	412	414	826	100
14. Lasung Batu	557	550	1.107	101
15. Sungai Katapi	430	463	893	93
16. Dahai	530	485	1.015	109
<b>Paringin</b>	<b>9.279</b>	<b>9.089</b>	<b>18.368</b>	<b>102</b>

SUMBER: PROYEKSI PENDUDUK, ANGKA SEMENTARA

**TABEL/TABLE III.4**  
**JUMLAH PENDUDUK MENURUT KEWARNEGARAAN TIAP DESA**  
*Number of Population by Status of Citizens*  
**TAHUN/Year 2013**

Desa/Kelurahan <i>Village</i>	Warga Negara Indonesia <i>Indonesian</i>	Warga Negara Asing <i>Foregners</i>	Jumlah Penduduk (orang) <i>Number of Population</i>
(1)	(2)	(3)	(4)
1. Lamida	366	-	366
2. Lok Batung	1.069	-	1.069
3. Babayau	609	-	609
4. Paran	382	-	382
5. Mangkayahu	465	-	465
6. Balang	348	-	348
7. Murung Ilung	527	-	527
8. Hujan Mas	670	-	670
9. Kalahiang	583	-	583
10. Layap	568	-	568
11. Paringin Kota	4.608	-	4.608
12. Paringin Timur	4.332	-	4.332
13. Balida	826	-	826
14. Lasung Batu	1.107	-	1.107
15. Sungai Katapi	893	-	893
16. Dahai	1.015	-	1.015
<b>Paringin</b>	<b>18.368</b>	<b>-</b>	<b>18.368</b>

SUMBER: PROYEKSI PENDUDUK, ANGKA SEMENTARA

**TABEL/TABLE IV.1.1**  
**BANYAKNYA SEKOLAH, GURU, DAN MURID**  
**TAMAN KANAK-KANAK NEGERI DAN SWASTA DIRINCI TIAP DESA**  
*Number of State Kindergarten Schools, Teachers, and Pupils*  
**TAHUN/Year 2013**

Desa Village	Banyaknya/Number of		
	Sekolah Schools	Guru Teachers	Murid Pupils
(1)	(2)	(3)	(4)
01. Lamida	-	-	-
02. Lok Batung	1	1	13
03. Babayau	2	8	97
04. Paran	-	-	-
05. Mangkayahu	-	-	-
06. Balang	-	-	-
07. Murung Ilung	1	2	17
08. Hujan Mas	1	3	28
09. Kalahiang	1	2	18
10. Layap	1	7	44
11. Paringin Kota	4	27	348
12. Paringin Timur	2	14	164
13. Balida	1	3	36
14. Lasung Batu	1	4	64
15. Sungai Katapi	-	-	-
16. Dahai	1	2	30
<b>Jumlah/ Total</b>	<b>16</b>	<b>73</b>	<b>859</b>

SUMBER: UPT DINAS PENDIDIKAN KECAMATAN PARINGIN

**TABEL/TABLE IV.1.2**  
**BANYAKNYA SEKOLAH, GURU, DAN MURID**  
**SEKOLAH DASAR NEGERI DIRINCI TIAP DESA**  
*Number of State Primary Schools, Teachers, and Pupils*  
**TAHUN/Year 2013**

D e s a Village	Banyaknya/Number of		
	Sekolah Schools	Guru Teachers	Murid Pupils
(1)	(2)	(3)	(4)
01. Lamida	-	-	-
02. Lok Batung	2	12	138
03. Babayau	1	8	46
04. Paran	-	-	-
05. Mangkayahu	1	7	53
06. Balang	-	-	-
07. Murung Ilung	2	14	110
08. Hujan Mas	2	16	105
09. Kalahiang	1	12	82
10. Layap	-	-	-
11. Paringin Kota	2	31	525
12. Paringin Timur	2	16	254
13. Balida	1	7	103
14. Lasung Batu	2	17	175
15. Sungai Katapi	1	8	83
16. Dahai	1	9	135
<b>Jumlah/ Total</b>	<b>18</b>	<b>157</b>	<b>1 809</b>

SUMBER: UPT DINAS PENDIDIKAN KECAMATAN PARINGIN

**TABEL/TABLE IV.1.3**  
**BANYAKNYA SEKOLAH, GURU, DAN MURID**  
**SLTP NEGERI DAN SWASTA DIRINCI TIAP DESA**  
*Number of State Junior High Schools, Teachers, and Pupils*  
**TAHUN/Year 2013**

Desa Village	Banyaknya/Number of		
	Sekolah Schools	Guru Teachers	Murid Pupils
(1)	(2)	(3)	(4)
01. Lamida	-	-	-
02. Lok Batung	-	-	-
03. Babayau	1	16	125
04. Paran	-	-	-
05. Mangkayahu	-	-	-
06. Balang	-	-	-
07. Murung Ilung	-	-	-
08. Hujan Mas	-	-	-
09. Kaiahiang	-	-	-
10. Layap	1	34	504
11. Paringin Kota	2	21	130
12. Paringin Timur	-	-	-
13. Balida	-	-	-
14. Lasung Batu	-	-	-
15. Sungai Katapi	-	-	-
16. Dahai	1	15	111
<b>Jumlah/ Total</b>	<b>5</b>	<b>86</b>	<b>870</b>

SUMBER: SEKOLAH SLTP KECAMATAN PARINGIN

**TABEL/TABLE IV.1.4**  
**BANYAKNYA SEKOLAH, GURU, DAN MURID**  
**SLTA NEGERI DAN SWASTA DIRINCI TIAP DESA**  
*Number of State Senior High Schools, Teachers, and Pupils*  
**TAHUN/Year 2013**

Desa Village	Banyaknya/Number of		
	Sekolah Schools	Guru Teachers	Murid Pupils
(1)	(2)	(3)	(4)
01. Lamida	-	-	-
02. Lok Batung	-	-	-
03. Babayau	-	-	-
04. Paran	-	-	-
05. Mangkayahu	-	-	-
06. Balang	-	-	-
07. Murung Ilung	-	-	-
08. Hujan Mas	-	-	-
09. Kalahiang	-	-	-
10. Layap	1	19	221
11. Paringin Kota	2	41	210
12. Paringin Timur	-	-	-
13. Balida	-	-	-
14. Lasung Batu	-	-	-
15. Sungai Katapi	-	-	-
16. Dahai	-	-	-
<b>Jumlah/ Total</b>	<b>3</b>	<b>60</b>	<b>431</b>

SUMBER: SEKOLAH SLTA KECAMATAN PARINGIN



**TABEL/TABLE IV.2.1**  
**BANYAKNYA RUMAH SAKIT, PUSKESMAS,**  
**DAN PUSKESMAS PEMBANTU TIAP DESA**  
*Number of Hospital, Public Health Centres, and Public Health Sub-Centres by Village*  
**TAHUN/Year 2013**

Desa Village	Rumah Sakit Hospital	Puskesmas Public Health Centres	Puskesmas Pembantu Public Health Sub-Centres
(1)	(2)	(3)	(4)
01. Lamida	-	-	-
02. Lok Batung	-	-	1
03. Babayau	-	-	-
04. Paran	-	-	-
05. Mangkayahu	-	-	-
06. Balang	-	-	-
07. Murung Ilung	-	-	-
08. Hujan Mas	-	-	1
09. Kalahiang	-	-	-
10. Layap	-	-	-
11. Paringin Kota	-	1	-
12. Paringin Timur	1	-	-
13. Balida	-	-	-
14. Lasung Batu	-	-	-
15. Sungai Katapi	-	-	-
16. Dahai	-	-	1
<b>Jumlah/ Total</b>	<b>1</b>	<b>1</b>	<b>3</b>

SUMBER: PUSKESMAS KECAMATAN PARINGIN

**TABEL/TABLE IV.2.2**  
**BANYAKNYA POSKESDES, BKIA, KLINIK KB,**  
**DAN POSYANDU TIAP DESA**  
**TAHUN/Year 2013**

Desa <i>Village</i>	Poskesdes	BKIA	Klinik KB	Posyandu/ PKBD
(1)	(2)	(3)	(4)	(5)
01. Lamida	-	-	-	1
02. Lok Batung	-	-	-	2
03. Babayau	-	-	-	1
04. Paran	1	-	-	1
05. Mangkayahu	-	-	-	1
06. Balang	-	-	-	1
07. Murung Ilung	-	-	-	1
08. Hujan Mas	1	-	-	2
09. Kalahiang	-	-	-	1
10. Layap	1	-	-	2
11. Paringin Kota	-	-	1	6
12. Paringin Timur	1	-	2	5
13. Balida	-	-	-	1
14. Lasung Batu	-	-	-	1
15. Sungai Katapi	1	-	-	1
16. Dahai	1	-	-	2
<b>Jumlah/ Total</b>	<b>6</b>	<b>-</b>	<b>3</b>	<b>29</b>

SUMBER: PUSKESMAS KECAMATAN PARINGIN

**TABEL/TABLE IV.2.3**  
**BANYAKNYA DOKTER, BIDAN, DAN DUKUN KAMPUNG**  
**DIRINCI TIAP DESA**  
*Number of Physicians, Obstetricians, and Midwives by Village*  
**TAHUN/Year 2013**

Desa Village	Dokter Physician	Bidan Obstetrician	Dukun Kampung Midwives
(1)	(2)	(3)	(4)
01. Lamida	-	1	1
02. Lok Batung	-	1	1
03. Babayau	-	1	-
04. Paran	-	1	-
05. Mangkayahu	-	1	1
06. Balang	-	1	1
07. Murung Ilung	-	1	-
08. Hujan Mas	-	2	-
09. Kalahiang	-	1	2
10. Layap	-	1	-
11. Paringin Kota	6	3	-
12. Paringin Timur	6	3	1
13. Balida	-	1	-
14. Lasung Batu	-	1	1
15. Sungai Katapi	-	1	-
16. Dahai	-	1	1
<b>Jumlah/ Total</b>	<b>12</b>	<b>21</b>	<b>9</b>

SUMBER: PUSKESMAS KECAMATAN PARINGIN

**TABEL/TABLE IV.2.4**  
**BANYAKNYA FASILITAS DAN TENAGA KELUARGA BERENCANA**  
*Number of Family Planning Facilities and Personnel*  
**TAHUN/Year 2013**

Fasilitas dan Tenaga KB <i>Family Planning Facilities and Personnel</i> (1)	Banyaknya Akseptor KB <i>Number of New Active Acceptor</i> (2)
1. Klinik KB	3
2. Pos KB/Sub PKBD	14
3. Petugas KB	
✓ PPLKB	-
✓ PLKB/PKB	3
✓ PPKBD	16

SUMBER: PLKB KECAMATAN PARINGIN

**TABEL/TABLE IV.2.5**  
**BANYAKNYA AKSEPTOR KB DIRINCI TIAP DESA**  
*Number of Active Acceptor by Village*  
**TAHUN/Year 2013**

Desa <i>Village</i>	Banyaknya Akseptor KB
(1)	(2)
01. Lamida	36
02. Lok Batung	69
03. Babayau	71
04. Paran	70
05. Mangkayahu	58
06. Balang	56
07. Murung Ilung	116
08. Hujan Mas	147
09. Kalahiang	79
10. Layap	73
11. Paringin Kota	439
12. Paringin Timur	626
13. Balida	108
14. Lasung Batu	113
15. Sungai Katapi	104
16. Dahai	104
<b>Jumlah/ Total</b>	<b>2 269</b>

SUMBER: PUSKESMAS KECAMATAN PARINGIN

**TABEL/TABLE IV.2.6**  
**BANYAKNYA AKSEPTOR KB MENURUT PEMAKAIAN**  
**JENIS ALAT KONTRASEPSI**  
*Number of Active Acceptor by Kind of Contraception*  
**TAHUN/Year 2013**

Jenis Alat Kontrasepsi <i>Contraception Tools</i>	Banyaknya Akseptor KB <i>Number of New Active Acceptor</i>
(1)	(2)
1. IUD	14
2. Pil	1 242
3. Kondom	23
4. Suntikan	934
5. Implant	53
6. OV	-
7. OP	-
8. MOW	3
<b>J u m l a h/Total</b>	<b>2 269</b>

SUMBER: PUSKESMAS KECAMATAN PARINGIN

**TABEL/TABLE IV.2.7**  
**BANYAKNYA KEPALA KELUARGA MENURUT TINGKAT SEJAHTERA**  
*Number of Family Head by Prosperous Level*  
**TAHUN/Year 2013**

Tingkat Sejahtera <i>Prosperous Level</i>	Banyaknya Kepala Keluarga <i>Number of Family Head</i>
(1)	(2)
1. Pra Sejahtera	135
2. Sejahtera I	1 294
3. Sejahtera II	3 091
4. Sejahtera III	980
5. Sejahtera Plus	216
<b>Jumlah/Total</b>	<b>5 716</b>

SUMBER: PLKB KECAMATAN PARINGIN

**TABEL/TABLE IV.2.8**  
**BANYAKNYA ORGANISASI KARANG TARUNA**  
**MENURUT KRITERIA**  
**TAHUN/Year 2013**

Kriteria Karang Taruna <i>Criteria</i>	Banyaknya <i>Total</i>
(1)	(2)
1. Tumbuh	12
2. Berkembang	5
3. Maju	-
4. Percontohan	-
<b>J u m l a h / Total</b>	<b>17</b>

SUMBER: DINAS SOSIAL



**TABEL/TABLE IV.3.1**  
**BANYAKNYA NIKAH, TALAK, CERAI, DAN RUJUK**  
**DIRINCI TIAP DESA**  
*Number of Marriages, Divorces, Separations, and Reconciliations*  
**TAHUN/Year 2013**

Desa <i>Village</i>	Nikah <i>Marriages</i>	Cerai Talakh <i>Divorces</i>	Cerai Gugat <i>Separations</i>	Rujuk <i>Reconciliations</i>
(1)	(2)	(3)	(4)	(5)
01. Lamida	6	-	-	-
02. Lok Batung	4	-	-	-
03. Babayau	3	-	-	-
04. Paran	0	-	-	-
05. Mangkayahu	4	-	-	-
06. Balang	2	-	-	-
07. Murung Ilung	6	-	-	-
08. Hujan Mas	4	-	-	-
09. Kalahiang	6	-	-	-
10. Layap	6	-	-	-
11. Paringin Kota	33	-	-	-
12. Paringin Timur	25	-	-	-
13. Balida	4	-	-	-
14. Lasung Batu	7	-	-	-
15. Sungai Katapi	4	-	-	-
16. Dahai	7	-	-	-
<b>Jumlah/Total</b>	<b>121</b>	-	-	-

SUMBER: KANTOR URUSAN AGAMA KECAMATAN PARINGIN  
 SOURCE: RELIGIOUS AFFAIRS MINISTRY OF BALANGAN REGENCY

**TABEL/TABLE IV.3.2**  
**BANYAKNYA TEMPAT PERIBADATAN ISLAM**  
*Number of Worship Place by District*  
**TAHUN/Year 2013**

Desa <i>Village</i>	Mesjid <i>Mosque</i>	Langgar
(1)	(2)	(3)
01. Lamida	1	2
02. Lok Batung	0	2
03. Babayau	1	1
04. Paran	1	2
05. Mangkayahu	1	1
06. Balang	-	2
07. Murung Ilung	1	1
08. Hujan Mas	1	2
09. Kalahiang	-	2
10. Layap	1	1
11. Paringin Kota	1	10
12. Paringin Timur	2	8
13. Balida	1	3
14. Lasung Batu	1	3
15. Sungai Katapi	-	2
16. Dahai	2	1
<b>Jumlah/ Total</b>	<b>14</b>	<b>43</b>

SUMBER: KANTOR URUSAN AGAMA KECAMATAN PARINGIN  
 SOURCE: RELIGIOUS AFFAIRS MINISTRY OF BALANGAN REGENCY

**TABEL/TABLE V.1.1**  
**LUAS WILAYAH KECAMATAN PARINGIN**  
**MENURUT JENIS PENGGUNAAN LAHAN**  
*The Total Area of Paringin by Land Utilization*  
**TAHUN/Year 2013**

Jenis Penggunaan Lahan <i>Land Utilization</i>	Luas (Ha) <i>Area (ha)</i>
(1)	(2)
1. Lahan Pertanian	
a. Lahan Sawah	3 254
b. Lahan Bukan Sawah	5 859
2. Lahan Bukan Pertanian	891
<b>J u m l a h/Total</b>	<b>10 004</b>

SUMBER: DINAS PERTANIAN, TANAMAN PANGAN, HORTIKULTURA, PETERNAKAN, DAN PERIKANAN KABUPATEN BALANGAN  
 SOURCE: AGRICULTURE, FOOD CROPS, HORTICULTURE, ANIMAL HUSBANDRY, AND FISHERY SERVICE OF BALANGAN REGENCY

**TABEL/TABLE V.1.2**  
**LUAS LAHAN SAWAH MENURUT JENIS PENGGUNAAN**  
*Wetland Area by Land Utilization*  
**TAHUN/Year 2013**

Jenis Penggunaan Lahan <i>Land Utilization</i>	Luas (Ha) <i>Area (Ha)</i>
(1)	(2)
1. Irigasi Teknis	-
2. Irigasi Setengah Teknis	-
3. Irigasi Sederhana/PU	-
4. Irigasi Desa/Non PU	0
5. Tadah Hujan	3 254
6. Pasang Surut	-
7. Lebak	-
8. Lainnya (polder, rembesan, dll)	0
<b>J u m l a h/Total</b>	<b>3 254</b>

SUMBER: DINAS PERTANIAN, TANAMAN PANGAN, HORTIKULTURA, PETERNAKAN, DAN PERIKANAN KABUPATEN BALANGAN  
 SOURCE: AGRICULTURE, FOOD CROPS, HORTICULTURE, ANIMAL HUSBANDRY, AND FISHERY SERVICE OF BALANGAN REGENCY

**TABEL/TABLE V.1.3**  
**LUAS LAHAN SAWAH MENURUT PENGUSAHAAN**  
*Wetland Area by Land Working*  
**TAHUN/Year 2013**

Pengusahaan Lahan <i>Land Working</i>	Luas (Ha) <i>Area (Ha)</i>
(1)	(2)
1. Ditanami Padi Satu Kali	2 811
2. Ditanami Padi Dua kali atau lebih	-
3. Sementara Tidak Diusahakan	443
<b>J u m l a h/Total</b>	<b>3 254</b>

SUMBER: DINAS PERTANIAN, TANAMAN PANGAN, HORTIKULTURA, PETERNAKAN, DAN PERIKANAN KABUPATEN BALANGAN  
 SOURCE: AGRICULTURE, FOOD CROPS, HORTICULTURE, ANIMAL HUSBANDRY, AND FISHERY SERVICE OF BALANGAN REGENCY

**TABEL/TABLE V.1.4**  
**LUAS LAHAN PERTANIAN BUKAN SAWAH DAN LAHAN BUKAN PERTANIAN**  
**MENURUT JENIS PENGGUNAAN**  
*Dryland Area by Land Utilization*  
**TAHUN/Year 2013**

Jenis Penggunaan Tanah <i>Land Utilization</i>	Luas (Ha) <i>Area (Ha)</i>
(1)	(2)
1. Lahan Pertanian Bukan Sawah	<b><u>5 859</u></b>
a. Tegak/kebun	296
b. Ladang/huma	550
c. Perkebunan	4 906
d. Ditanami pohon/hutan rakyat	95
e. Tambak	-
f. Kolam/tebat/empang	0
g. Padang penggembalaan/rumput	12
h. Sementara tidak diusahakan	-
i. Lainnya (pekarangan yang ditanami tanaman pertanian, dll)	-
2. Lahan Bukan Pertanian	<b><u>891</u></b>
a. Rumah, bangunan dan halaman sekitarnya	500
b. Hutan negara	-
c. Rawa-rawa (tidak ditanami)	135
d. Lainnya (jalan, sungai, danau, lahan tandus, dll)	256
<b>J u m l a h / Total</b>	<b>6 750</b>

SUMBER: DINAS PERTANIAN, TANAMAN PANGAN, HORTIKULTURA, PETERNAKAN, DAN PERIKANAN KABUPATEN BALANGAN  
 SOURCE: AGRICULTURE, FOOD CROPS, HORTICULTURE, ANIMAL HUSBANDRY, AND FISHERY SERVICE OF BALANGAN REGENCY

**TABEL/TABLE V.1.5**  
**LUAS TANAM, RUSAK, PANEN DAN PRODUKSI**  
**TANAMAN PADI DAN PALAWIJA**  
*Planted and Harvested Area, Production, and Yield Rate of Paddy and Second Crops*  
**TAHUN/Year 2013**

Jenis Tanaman <i>Crops</i>	Tanam <i>Planted</i> (Ha)	Rusak <i>Damaged</i> (Ha)	Panen <i>Harvest</i> (Ha)	Produksi <i>Production</i> (Ton)
(1)	(2)	(3)	(4)	(5)
1. Padi Sawah	3 287	-	3 287	14 278,73
2. Padi Ladang	303	-	303	904,15
3. Jagung	25	-	25	87,64
4. Ubi Kayu	23	-	23	322,46
5. Ubi Jalar	11	-	8	132,132
6. Kacang Tanah	15	-	15	18,73
7. Kacang Kedele	-	-	-	-
8. Kacang Hijau	2	-	2	2,21

SUMBER: DINAS PERTANIAN, TANAMAN PANGAN, HORTIKULTURA, PETERNAKAN, DAN PERIKANAN KABUPATEN BALANGAN  
 SOURCE: AGRICULTURE, FOOD CROPS, HORTICULTURE, ANIMAL HUSBANDRY, AND FISHERY SERVICE OF BALANGAN REGENCY

**TABEL/TABLE V.1.6**  
**LUAS TANAM PADI MENURUT JENIS VARIETASNYA**  
*Planted Area of Paddy by Kind of Variety*  
**TAHUN/Year 2013**

Jenis Varietas <i>Kind of Variety</i>	Luas Tanam <i>Planted Area</i> (Ha)
(1)	(2)
1. PB 42	496
2. IR 64	-
3. Ciherang	451
4. Nekongga	505
5. Btg Pioma	0
6. Situbagendit	24
<b>J u m l a h/Total</b>	<b>1 476</b>

SUMBER: DINAS PERTANIAN, TANAMAN PANGAN, HORTIKULTURA, PETERNAKAN, DAN PERIKANAN KABUPATEN BALANGAN  
 SOURCE: AGRICULTURE, FOOD CROPS, HORTICULTURE, ANIMAL HUSBANDRY, AND FISHERY SERVICE OF BALANGAN REGENCY



**TABEL/TABLE V.2.1**  
**LUAS TANAM DAN PRODUKSI TANAMAN PERKEBUNAN**  
**MENURUT JENISNYA**  
*Planted Area and Production of Smallholders Estate by Type of Crops*  
**TAHUN/Year 2013**

Jenis Tanaman <i>Crops</i>	Luas Tanaman / <i>Crops Area (Ha)</i>			Produksi <i>Production (Ton)</i>
	Muda <i>Unripe</i>	Tanaman Mengha- silkan <i>Produced</i>	Tana- man ru- sak <i>Damaged</i>	
(1)	(2)	(3)		
1. Karet	1 158	4415	237	4 746
2. Kelapa	12	35	4	22,00
3. Kopi	9	9	2	1,00
4. Lada	-	-	-	-
5. Cengkeh	-	-	-	-
6. Kapuk	-	1	-	0,015
7. Kemiri	3	5	1	2,00
8. Pinang	-	1	2	0,015
9. Aren / Enau	40	14	10	16,00
10. Jahe	-	-	-	-
11. Kapulaga	-	-	-	-
12. Kelapa Hibrida	-	-	-	-
13. Sagu	5	6	4	9,00
14. Kakao	-	-	-	-
15. Kelapa Sawit	-	15	-	45,00
16. Purun	-	2	-	-

SUMBER: DINAS PERTANIAN, TANAMAN PANGAN, HORTIKULTURA, PETERNAKAN, DAN PERIKANAN KABUPATEN BALANGAN  
 SOURCE: AGRICULTURE, FOOD CROPS, HORTICULTURE, ANIMAL HUSBANDRY, AND FISHERY SERVICE OF BALANGAN REGENCY

**TABEL/TABLE V.3.1**  
**BANYAKNYA TERNAK BESAR, TERNAK KECIL DAN TERNAK UNGGAS**  
**KECAMATAN PARINGIN**  
*Population of Large Livestock, Small Livestock and Poultry Paringin*  
**TAHUN/Year 2013**

Jenis <i>Type</i> (1)	Jumlah <i>Total</i> (3)
Kuda	-
Sapi	96
Kerbau	-
Kambing	130
Domba	-
Babi	-
Ayam Ras	16 912
Ayam Buras	8 559
Itik	229
<b>Jumlah</b>	<b>25 927</b>

SUMBER: DINAS PERTANIAN, TANAMAN PANGAN, HORTIKULTURA, PETERNAKAN, DAN PERIKANAN KABUPATEN BALANGAN  
 SOURCE: AGRICULTURE, FOOD CROPS, HORTICULTURE, ANIMAL HUSBANDRY, AND FISHERY SERVICE OF BALANGAN REGENCY

**TABEL/TABLE V.4.1**  
**BANYAKNYA PRODUKSI IKAN DARAT**  
*Production and Production Value of Inland Fishery*  
**TAHUN/Year2013**

Jenis Produksi	Produksi (Ton)
(1)	(2)
1. Hasil Budidaya	15,6
2. Hasil Penangkapan	33,4
<b>J u m l a h/Total</b>	<b>49,0</b>

SUMBER: DINAS PERTANIAN, TANAMAN PANGAN, HORTIKULTURA, PETERNAKAN, DAN PERIKANAN KABUPATEN BALANGAN  
 SOURCE: AGRICULTURE, FOOD CROPS, HORTICULTURE, ANIMAL HUSBANDRY, AND FISHERY SERVICE OF BALANGAN REGENCY

**TABEL/TABLEV.4.2**  
**LUAS BUDIDAYA PERIKANAN**  
**MENURUT TEMPAT BUDIDAYA**  
*Number of Fishing Households and Fish Cultured Areas*  
**TAHUN/Year2013**

Tempat Budidaya <i>Cultured Place</i>	Jumlah	Luas Area (m <sup>2</sup> )
(1)		(3)
1. Kolam	63	11 171,5
2. Kolam Terpal	20	480
3. Keramba	67	201
4. Jala Apung	-	-
5. Fispen	-	-
<b>J u m l a h/Total</b>		<b>11 852,5</b>

SUMBER: DINAS PERTANIAN, TANAMAN PANGAN, HORTIKULTURA, PETERNAKAN, DAN PERIKANAN KABUPATEN BALANGAN  
 SOURCE: AGRICULTURE, FOOD CROPS, HORTICULTURE, ANIMAL HUSBANDRY, AND FISHERY SERVICE OF BALANGAN  
 REGENCY

**TABEL/TABLE VI.1.1**  
**BANYAKNYA KUD DAN NON KUD,**  
**ANGGOTANYA, SERTA JUMLAH SIMPANAN**  
**TAHUN/Year 2013**

Jenis Koperasi <i>Type of Cooperatives</i>	Jumlah <i>Total</i>	Anggota <i>Members</i>
(1)	(2)	(2)
1. Koperasi Unit Desa (KUD)	1	197
2. Non Koperasi Unit Desa (Non KUD)	27	1 461

SUMBER: DINAS PERINDUSTRIAN, PERDAGANGAN, DAN KOPERASI KABUPATEN BALANGAN  
 SOURCE: INDUSTRY, TRADING, AND COOPERATIVE SERVICE OF BALANGAN REGENCY

**TABEL/TABLE VI.2.1**  
**LUAS FORMASI GEOLOGI KECAMATAN PARINGIN**  
*Total Area of Geological Formation of Paringin*  
**TAHUN/Year 2013**

Formasi Geologi <i>Geological Formation</i>	Luas* <i>Area (Ha)</i>
(1)	(2)
1. Formasi Dahor	9 080
2. Formasi Warukin	14 450
3. Formasi Berai	-
4. Formasi Tanjung	-
5. Formasi Pitap	-
6. Anggota Haruyan Formasi Pitap	-
7. Aluvial	-
8. Granodiorit	-
9. Granit Batang Alai	-
10. Olistolit	-
11. Batuan Ultrabasa	-
<b>J u m l a h/Total</b>	<b>23 530</b>

\*) Termasuk Kecamatan Paringin Selatan

SUMBER: DINAS PERTAMBANGAN DAN ENERGI KABUPATEN BALANGAN

SOURCE: MINING AND ENERGY SERVICE OF BALANGAN REGENCY

**TABEL/TABLE VI.3.1**  
**BANYAKNYA SAMBUNGAN LANGGANAN AIR MINUM**  
**MENURUT JENIS SAMBUNGAN \*)**  
*Total of Sanitary Water Costumer Connection by Kind Connection*  
**TAHUN/Year 2013**

Jenis Sambungan <i>Kind of Connection</i>	Banyaknya <i>Total</i>
(1)	(2)
1. Sambungan Aktif/ <i>Active</i>	
- Langsung	5 003
- Tidak Langsung	37
2. Sambungan Tidak Aktif/ <i>Inactive</i>	
- Langsung	226
- Tidak Langsung	8
<b>J u m l a h/Total</b>	<b>5 274</b>

\*) Termasuk Kecamatan Peringin Selatan

SUMBER: PDAM KABUPATEN BALANGAN

SOURCE: REGIONAL WATER SUPPLY ENTERPRISE OF BALANGAN REGENCY

**TABEL/TABLE VI.3.2**  
**BANYAKNYA PELANGGAN AIR MINUM, PRODUKSI TERJUAL,**  
**DAN NILAI PRODUKSI MENURUT JENIS KONSUMEN \*)**  
*Sanitary Water Customers, Sold, and Production Value by Kind of Consumers*  
**TAHUN/Year 2013**

Jenis Pelanggan <i>Kind of Customers</i>	Jumlah Pelanggan <i>Total of Customers</i>	Produksi Terjual <i>Sold (M<sup>3</sup>)</i>	Nilai Terjual <i>Value (Rp)</i>
(1)	(2)	(3)	(4)
1. Non Niaga	5 020	1 234 189	4 059 441,74
2. Niaga Umum	115	41 458	138 693,8
3. Niaga Khusus	-	-	-
4. Sosial Umum	48	18 011	49 130,0
5. Sosial Khusus	108	42 028	134 313,68
<b>J u m l a h/Total</b>	<b>5 291</b>	<b>1 344 686</b>	<b>4 381 579,22</b>

\*) Termasuk Kecamatan Paringin Selatan

SUMBER: PDAM KABUPATEN BALANGAN

SOURCE: REGIONAL WATER SUPPLY ENTERPRISE OF BALANGAN REGENCY



**TABEL/TABLE VII.1**  
**PANJANG JALAN MENURUT JENIS PERMUKAAN,**  
**KONDISI JALAN, DAN KELAS JALAN**  
*Length of Roads by Type of Surface, Condition, and Class*  
**TAHUN/Year 2013**

Jenis Permukaan, Kondisi, dan Kelas Jalan <i>Type of Surface, Condition, and Class</i>	Panjang Jalan (km) <i>Length</i>
(1)	(2)
<b><u>Jenis Permukaan/Type of Surface</u></b>	
1. Aspal	27,614
2. Kerikil	32,540
3. Tanah	6,005
4. Tidak Dirinci	-
<u>Jumlah/Total</u>	<u>66,159</u>
<b><u>Kondisi Jalan/Condition</u></b>	
1. Baik	22 924
2. Sedang	-
3. Rusak	14,309
4. Rusak Berat	28,926
<u>Jumlah/Total</u>	<u>66,159</u>
<b><u>Kelas Jalan/Class</u></b>	
1. Kelas I	-
2. Kelas II	-
3. Kelas IIIA	-
4. Kelas IIIB	-
5. Kelas IIIC	66,159
6. Kelas IV	-
7. Kelas V	-
8. Kelas Tidak Dirinci	-
<u>Jumlah/Total</u>	<u>66,159</u>

SUMBER: DINAS PEKERJAAN UMUM KABUPATEN BALANGAN

**TABEL/TABLE VII.2**  
**BANYAKNYA KENDARAAN BERMOTOR**  
**YANG TERDAPAT DI TIAP DESA**  
**TAHUN/Year 2013**

Desa <i>Village</i>	Kendaraan Bermotor		
	Roda 4	Roda 3	Roda 2
(1)	(2)	(3)	(4)
01. Lamida	22	-	265
02. Lok Batung	13	-	307
03. Babayau	41	-	210
04. Paran	11	-	138
05. Mangkayahu	18	-	220
06. Balang	10	-	150
07. Murung Ilung	6	-	160
08. Hujan Mas	30	-	300
09. Kalahiang	45	-	217
10. Layap	16	-	149
11. Paringin Kota	190	-	806
12. Paringin Timur	167	-	915
13. Balida	13	-	262
14. Lasung Batu	16	-	370
15. Sungai Katapi	35	-	300
16. Dahai	25	-	277
<b>Jumlah/ Total</b>	<b>658</b>	<b>-</b>	<b>5 046</b>

SUMBER: KEPALA DESA

**TABEL/TABLE VII.3**  
**BANYAKNYA KENDARAAN TIDAK BERMOTOR**  
**YANG TERDAPAT DI TIAP DESA**  
**TAHUN/Year 2013**

Desa <i>Village</i>	Becak <i>Handicap</i>	Sepeda <i>Bike</i>	Gerobak <i>Cart</i>
(1)	(2)	(3)	(4)
01. Lamida	-	85	5
02. Lok Batung	-	56	2
03. Babayau	-	65	8
04. Paran	-	54	2
05. Mangkayahu	-	80	4
06. Balang	-	89	4
07. Murung Ilung	-	100	-
08. Hujan Mas	-	168	-
09. Kalahiang	-	114	3
10. Layap	1	51	5
11. Paringin Kota	3	700	10
12. Paringin Timur	3	503	11
13. Balida	-	90	2
14. Lasung Batu	-	170	8
15. Sungai Katapi	-	125	7
16. Danai	-	90	8
<b>Jumlah/ Total</b>	<b>7</b>	<b>2 486</b>	<b>79</b>

SUMBER: KEPALA DESA

**TABEL/TABLE VIII.1**  
**REALISASI PENDAPATAN ASLI DAERAH**  
**KECAMATAN PARINGIN**  
*Number of Regional Revenues of Paringin by Kind of Revenues*  
**TAHUN/Year 2013**

Jenis Pendapatan <i>Type of Revenue</i>	Jumlah / <i>Total</i> (Rp)	
	Anggaran <i>Budget</i>	Realisasi <i>Realization</i>
(1)	(2)	(3)
1. Pajak Reklame	-	-
2. Pajak Pengambilan Bahan Galian Golongan C	-	-
3. Retribusi Pelayanan Persampahan/Kebersihan	5 000 000	12 298 000
4. Retribusi Pelayanan Pasar	31 500 000	24 000 000
5. Retribusi Pasar Grosir/Pertokoan (sewa toko/los)	33 500 000	44 222 000
6. Retribusi Pasar Grosir/Pertokoan (petak toko)	-	-
7. Retribusi Huller Gabah	-	-
8. Retribusi Tempat Penumpukan Karet	-	-
9. Retribusi Izin Mendirikan Bangunan	3 000 000	23 109 207
10. Retribusi Izin Gangguan/HO	-	-
11. Sumbangan Pihak III	-	-
<b>J u m l a h/Total</b>	<b>73 000 000</b>	<b>93 629 207</b>

SUMBER: DINAS PENDAPATAN KABUPATEN BALANGAN  
 SOURCE: REGIONAL REVENUE SERVICE OF BALANGAN REGENCY

<http://balangankab.bps.go.id>



**BADAN PUSAT STATISTIK  
KABUPATEN BALANGAN**

*Jl. A. Yani Km. 2,5 Paringin 71619*

*Telp. (0526) 2028202, Fax (0526) 2028201*

*E-mail: bps6311@gmail.com*

*Homepage: <http://balangankab.bps.go.id>*