



Katalog BPS : 8401011

**STATISTIK KUNJUNGAN
WISATAWAN MANCANEGARA**
INTERNATIONAL VISITOR ARRIVAL STATISTICS
2009



BADAN PUSAT STATISTIK

**STATISTIK KUNJUNGAN
WISATAWAN MANCANEGERA**
INTERNATIONAL VISITOR ARRIVAL STATISTICS
2009

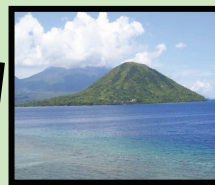

STATISTIK KUNJUNGAN WISATAWAN MANCANEGARA 2009
INTERNATIONAL VISITOR ARRIVAL STATISTICS 2009

Katalog BPS / *BPS Catalogue* : 8401011

ISSN : 2085-9309

Nomor Publikasi / *Publication Number* : 06330.1001

Ukuran Buku / *Book Size* : 28 cm x 21 cm

Jumlah Halaman / *Total Pages* : 90 halaman / *pages*

Gambar Kulit / *Art Designer* :

Subdit. Statistik Pariwisata / *Tourism Statistics Divison*

Diterbitkan Oleh / *Published by* :

Badan Pusat Statistik, Jakarta-Indonesia

BPS-Statistics Indonesia

Dicetak Oleh / *Printed by* :

CV. DWI AKSARA MANUNGGAL

Boleh dikutip dengan menyebutkan sumbernya

May cited with reference to source

STATISTIK KUNJUNGAN WISATAWAN MANCANEgara
INTERNATIONAL VISITOR ARRIVAL STATISTICS
2009

TIM PENYUSUN /COMPILING TEAM

Penanggung Jawab Umum / <i>General in Charge</i>	:	Adi Lumaksono
Penanggung Jawab Teknis / <i>Technical in Charge</i>	:	Eko Marsoro Mila Hertinmalyana
Editor/ <i>Editor</i>	:	Eko Marsoro Mila Hertinmalyana
Penulis/ <i>Writer</i>	:	Safitri Dewi
Pengolah Data/Penyiapan Draft/ <i>Data Processing by/Draft Design</i>	:	Fadhlullah Rahmat Basuki Yeni Rahmawati Sugiyanto

KATA PENGANTAR

Publikasi **Statistik Kunjungan Wisatawan Mancanegara 2009** merupakan publikasi rutin tahunan yang disusun dan disajikan oleh Badan Pusat Statistik (BPS) berdasarkan data sekunder yang diperoleh dari Direktorat Jenderal Imigrasi.

Data yang disajikan dalam publikasi ini mencakup antara lain: kedatangan tamu mancanegara, pangsa pasar utama, pola kunjungan, moda angkutan, dan karakteristik demografi. Publikasi ini juga menyajikan data mengenai rata-rata pengeluaran dan lama tinggal wisatawan selama di Indonesia yang diperoleh dari *Pasenger Exit Survey* yang diselenggarakan oleh Kementerian Kebudayaan dan Pariwisata.

Terima kasih dan penghargaan kami sampaikan kepada semua pihak yang telah memberikan bantuan, terutama kepada Direktorat Jenderal Imigrasi dan Kementerian Kebudayaan dan Pariwisata yang telah memungkinkan tersusunnya publikasi ini.

Saran dan kritik dari para pengguna data selalu kami harapkan untuk penyempurnaan publikasi mendatang. Semoga publikasi ini bermanfaat bagi para pengguna data.

Jakarta, Juli 2010

Kepala Badan Pusat Statistik

Dr. Rusman Heriawan

FOREWORD

The publication of the International Visitor Arrival Statistics 2009 is an annual publication which has been compiled and presented by BPS Statistics Indonesia based on secondary data obtained from the Directorate General of Immigration.

Data presented in this publication covers number of tourist arrival, major market, seasonal pattern, mode of transport, and demographic characteristics. Also, this publication presents the average expenditure and length of stay of tourist obtained from Passenger Exit Survey, which was conducted by Ministry of Culture and Tourism.

We are grateful and thank to all institutions which have supported in compiling the data, particularly to the Directorate General of Immigration and the Ministry of Culture and Tourism, which make this publication available.

Comments and suggestions for improving this publication are appreciated. Hopefully, this publication will be useful for the data users.

Jakarta, July 2010

BPS - Statistics Indonesia

Rusman Heriawan

Chief Statistician

DAFTAR ISI/CONTENTS

	Halaman/ <i>Page</i>
KATA PENGANTAR	i
<i>FOREWORD</i>	iii
DAFTAR ISI/ <i>CONTENTS</i>	v
DAFTAR GRAFIK/ <i>LIST OF FIGURE</i>	vi
DAFTAR TABEL/ <i>LIST OF TABLES</i>	vii
I PENDAHULUAN/ <i>INTRODUCTION</i>	1
II PENGUMPULAN DATA/ <i>DATA COLLECTION</i>	2
III RUANG LINGKUP/ <i>SCOPE</i>	3
IV KONSEP dan DEFINISI/ <i>CONCEPT and DEFINITION</i>	3
V ULASAN SINGKAT/ <i>HIGHLIGHT</i>	7
1. Kedatangan Wisatawan Mancanegara/ <i>Visitor Arrivals</i>	7
2. Pangsa Pasar Utama/ <i>Major Market</i>	8
3. Pola Kunjungan/ <i>Seasonal Pattern</i>	9
4. Moda Angkutan/ <i>Mode of Transport</i>	10
5. Karakteristik Demografi/ <i>Demographic Characteristic</i>	12
6. Akomodasi Yang Digunakan/ <i>Accommodation Used</i>	13
7. Maksud Kunjungan/ <i>Purpose of Visit</i>	14
8. Jenis Pekerjaan/ <i>Occupation</i>	15
9. Lama Tinggal/ <i>Length of Stay</i>	16
10. Distribusi Pengeluaran Wisatawan Mancanegara/ <i>Distribution of Tourist Expenditure</i>	17
11. Penerimaan Devisa dari Wisatawan Mancanegara/ <i>Tourism Revenue</i>	18
TABEL-TABEL/ <i>TABLES</i>	

DAFTAR GRAFIK/LIST OF FIGURE

		Halaman/ <i>Page</i>
Grafik	1. Kedatangan Wisatawan Mancanegara, Tahun 2005-2009 (juta orang)	8
<i>Figure</i>	1. <i>International Visitor Arrivals to Indonesia, 2005-2009 (million people)</i>	8
Grafik	2. Kedatangan Wisatawan Mancanegara dari 10 Negara Utama, Tahun 2009	9
<i>Figure</i>	2. <i>International Visitor Arrivals by 10 Major Markets, 2009</i>	9
Grafik	3. Kedatangan Wisatawan Mancanegara per Bulan, Tahun 2009 (ribu orang)	10
<i>Figure</i>	3. <i>Monthly Distribution of International Visitor Arrivals, 2009 (thousand people)</i>	10
Grafik	4. Distribusi Kedatangan Wisatawan Mancanegara Menurut Moda Angkutan, Tahun 2009	12
<i>Figure</i>	4. <i>Distribution of International Visitor Arrivals by Mode of Transport, 2009</i>	12
Grafik	5. Kedatangan Wisatawan Mancanegara Menurut Jenis Kelamin, Tahun 2008 dan 2009	13
<i>Figure</i>	5. <i>International Visitor Arrivals by Sex, 2008 and 2009</i>	13
Grafik	6. Distribusi Kedatangan Wisatawan Mancanegara Menurut Akomodasi yang Digunakan, Tahun 2009	14
<i>Figure</i>	6. <i>Distribution of International Visitor Arrivals by Type of Accommodation Used, 2009</i>	14
Grafik	7. Kedatangan Wisatawan Mancanegara Menurut Jenis Pekerjaan, Tahun 2009	16
<i>Figure</i>	7. <i>International Visitor Arrivals by Occupation, 2009</i>	16
Grafik	8. Distribusi Pengeluaran Wisatawan Mancanegara, Tahun 2009	18
<i>Figure</i>	8. <i>Distribution of Tourist Consumption Expenditure, 2009</i>	18
Grafik	9. Penerimaan Devisa Pariwisata, Tahun 2005-2009	19
<i>Figure</i>	9. <i>Tourism Revenue, 2005 2009</i>	19

DAFTAR TABEL/LIST OF TABLE

				Halaman/ <i>Page</i>
Tabel	1	Kedatangan Wisatawan Mancanegara ke Indonesia Menurut Bulan, 1990 – 2009		23
<i>Table</i>	<i>1</i>	<i>Monthly Distribution of International Visitor Arrivals to Indonesia, 1990 – 2009</i>		<i>23</i>
Tabel	2	Kedatangan Wisatawan Mancanegara ke Indonesia Menurut Jenis Angkutan, 1990 - 2009		24
<i>Table</i>	<i>2</i>	<i>International Visitor Arrivals to Indonesia by Mode of Transport, 1990 - 2009</i>		<i>24</i>
Tabel	3	Kedatangan Wisatawan Mancanegara ke Indonesia Menurut Pintu Masuk, 1999 - 2009		25
<i>Table</i>	<i>3</i>	<i>International Visitor Arrivals to Indonesia by Port of Entry, 1999 – 2009</i>		<i>25</i>
Tabel	4	Kedatangan Wisatawan Mancanegara ke Indonesia Menurut Kebangsaan, 1996 - 2009		26
<i>Table</i>	<i>4</i>	<i>International Visitor Arrivals to Indonesia by Nationality, 1996 – 2009</i>		<i>26</i>
Tabel	5	Kedatangan Wisatawan Mancanegara ke Indonesia Menurut Negara Tempat Tinggal, 1996 - 2009		28
<i>Table</i>	<i>5</i>	<i>International Visitor Arrivals to Indonesia by Country of Residence, 1996 – 2009</i>		<i>28</i>
Tabel	6	Kedatangan Wisatawan Mancanegara ke Indonesia Menurut Bulan, 2009 vs 2008		30
<i>Table</i>	<i>6</i>	<i>Monthly Distribution of International Visitor Arrivals to Indonesia, 2009 vs 2008</i>		<i>30</i>

Tabel	7	Kedatangan Wisatawan Mancanegara ke Indonesia Menurut Kebangsaan, 2009 vs 2008	31
<i>Table</i>	<i>7</i>	<i>International Visitor Arrivals to Indonesia by Nationality, 2009 vs 2008</i>	<i>31</i>
Tabel	8	Kedatangan Wisatawan Mancanegara ke Indonesia Menurut Negara Tempat Tinggal, 2009 vs 2008	32
<i>Table</i>	<i>8</i>	<i>International Visitor Arrivals to Indonesia by Country of Residence, 2009 vs 2008</i>	<i>32</i>
Tabel	9	Kedatangan Wisatawan Mancanegara ke Indonesia Menurut Negara Tempat Tinggal dan Jenis Angkutan, 2009 vs 2008	33
<i>Table</i>	<i>9</i>	<i>International Visitor Arrivals to Indonesia by Country of Residence and Mode of Transport, 2009 vs 2008</i>	<i>33</i>
Tabel	10	Kedatangan Wisatawan Mancanegara ke Indonesia Menurut Kebangsaan dan Pintu Masuk, 2009 vs 2008	35
<i>Table</i>	<i>10</i>	<i>International Visitor Arrivals to Indonesia by Nationality and Port of Entry, 2009 vs 2008</i>	<i>35</i>
Tabel	11	Kedatangan Wisatawan Mancanegara ke Indonesia Menurut Negara Tempat Tinggal dan Pintu Masuk, 2009 vs 2008	40
<i>Table</i>	<i>11</i>	<i>International Visitor Arrivals to Indonesia by Country of Residence and Port of Entry, 2009 vs 2008</i>	<i>40</i>
Tabel	12	Distribusi Bulanan Kedatangan Wisatawan Mancanegara ke Indonesia Menurut Pintu Masuk, 2009 vs 2008	45
<i>Table</i>	<i>12</i>	<i>Monthly Distribution of International Visitor Arrivals to Indonesia by Port of Entry, 2009 vs 2008</i>	<i>45</i>
Tabel	13	Distribusi Bulanan Kedatangan Wisatawan Mancanegara ke Indonesia Menurut Kebangsaan, 2009	47
<i>Table</i>	<i>13</i>	<i>Monthly Distribution of International Visitor Arrivals to Indonesia by Nationality, 2009</i>	<i>47</i>

Tabel	14	Distribusi Bulanan Kedatangan Wisatawan Mancanegara ke Indonesia Menurut Negara Tempat Tinggal, 2009	49
<i>Table</i>	<i>14</i>	<i>Monthly Distribution of International Visitor Arrivals to Indonesia by Country of Residence, 2009</i>	<i>49</i>
Tabel	15	Profil Kedatangan Wisatawan Mancanegara ke Indonesia, 2008 dan 2009	51
<i>Table</i>	<i>15</i>	<i>Profile of International Visitor Arrivals to Indonesia, 2008 and 2009</i>	<i>51</i>
Tabel	16	Kedatangan Wisatawan Mancanegara ke Indonesia Menurut Negara Tempat Tinggal dan Jenis Kelamin, 2009	52
<i>Table</i>	<i>16</i>	<i>International Visitor Arrivals to Indonesia by Country of Residence and Sex, 2009</i>	<i>52</i>
Tabel	17	Kedatangan Wisatawan Mancanegara ke Indonesia Menurut Negara Tempat Tinggal dan Jenis Akomodasi, 2009	53
<i>Table</i>	<i>17</i>	<i>International Visitor Arrivals to Indonesia by Country of Residence and Type of Accommodation Used, 2009</i>	<i>53</i>
Tabel	18	Kedatangan Wisatawan Mancanegara ke Indonesia Menurut Negara Tempat Tinggal dan Kelompok Umur, 2009	54
<i>Table</i>	<i>18</i>	<i>International Visitor Arrivals to Indonesia by Country of Residence and Age Group, 2009</i>	<i>54</i>
Tabel	19	Kedatangan Wisatawan Mancanegara ke Indonesia Menurut Negara Tempat Tinggal dan Maksud Kunjungan, 2009	55
<i>Table</i>	<i>19</i>	<i>International Visitor Arrivals to Indonesia by Country of Residence and Purpose of Visit, 2009</i>	<i>55</i>
Tabel	20	Kedatangan Wisatawan Mancanegara ke Indonesia Menurut Negara Tempat Tinggal dan Pekerjaan, 2009	56
<i>Table</i>	<i>20</i>	<i>International Visitor Arrivals to Indonesia by Country of Residence and Occupation, 2009</i>	<i>56</i>

Tabel	21	Wisatawan Mancanegara yang Datang ke Indonesia Menurut Maksud Kunjungan dan Jenis Akomodasi, 2009	57
<i>Table</i>	<i>21</i>	<i>International Visitor Arrivals to Indonesia by Purpose of Visit and Type of Accommodation Used, 2009</i>	<i>57</i>
Tabel	22	Wisatawan Mancanegara yang Datang ke Indonesia Menurut Maksud Kunjungan dan Kelompok Umur, 2009	58
<i>Table</i>	<i>22</i>	<i>International Visitor Arrivals to Indonesia by Purpose of Visit and Age Group, 2009</i>	<i>58</i>
Tabel	23	Wisatawan Mancanegara yang Datang ke Indonesia Menurut Maksud Kunjungan dan Pekerjaan, 2009	59
<i>Table</i>	<i>23</i>	<i>International Visitor Arrivals to Indonesia by Purpose of Visit and Occupation, 2009</i>	<i>59</i>
Tabel	24A	Distribusi Pengeluaran Wisatawan Mancanegara, 1996 – 2002	60
<i>Table</i>	<i>24A</i>	<i>Distribution of Tourist Consumption Expenditure, 1996 – 2002</i>	<i>60</i>
Tabel	24B	Distribusi Pengeluaran Wisatawan Mancanegara, 2003– 2009	60
<i>Table</i>	<i>24B</i>	<i>Distribution of Tourist Consumption Expenditure, 2003 – 2009</i>	<i>60</i>
Tabel	25A	Distribusi Penerimaan Pariwisata Menurut Jenis Pengeluaran, 1996 – 2002	61
<i>Table</i>	<i>25A</i>	<i>Distribution of Tourism Revenue by Type of Tourist Consumption Expenditure, 1996 - 2002</i>	<i>61</i>
Tabel	25B	Distribusi Penerimaan Pariwisata Menurut Jenis Pengeluaran, 2003 – 2009	61
<i>Table</i>	<i>25B</i>	<i>Distribution of Tourism Revenue by Type of Tourist Consumption Expenditure, 2003 – 2009</i>	<i>61</i>
Tabel	26	Rata-rata Pengeluaran Wisatawan Mancanegara per Hari Menurut Negara Tempat Tinggal, 2000 - 2009	62

<i>Table</i>	26	<i>Average Expenditure of Visitor Per Day By Country of Residence, 2000 – 2009</i>	62
Tabel	27	Rata-rata Pengeluaran Wisatawan Mancanegara per Kunjungan Menurut Negara Tempat Tinggal, 2000 – 2009	64
<i>Table</i>	27	<i>Average Expenditure of Visitor Per Visit by Country of Residence, 2000 – 2009</i>	64
Tabel	28	Penerimaan dari Wisatawan Mancanegara Menurut Negara Tempat Tinggal, 2000 – 2009	66
<i>Table</i>	28	<i>Revenue from International Visitor by Country of Residence, 2000 – 2009</i>	66
Tabel	29	Rata-rata Lama Tinggal Wisatawan Mancanegara Menurut Negara Tempat Tinggal, 2000 – 2009	68
<i>Table</i>	29	<i>Average Length of Stay of Visitor by Country of Residence, 2000 - 2009</i>	68

I. PENDAHULUAN

Sektor pariwisata memegang peranan penting dalam perekonomian Indonesia, baik sebagai salah satu sumber penerimaan devisa maupun sebagai pencipta lapangan kerja serta kesempatan berusaha. Untuk meningkatkan kesejahteraan rakyat, pengembangan pariwisata akan terus dilanjutkan dan ditingkatkan melalui perluasan dan pemanfaatan sumber serta potensi pariwisata nasional sehingga menjadi kegiatan ekonomi yang dapat diharapkan untuk meningkatkan penerimaan devisa. Selain itu kegiatan pariwisata diharapkan juga dapat memperluas dan meratakan kesempatan kerja dan kesempatan berusaha, khususnya bagi masyarakat sekitarnya untuk merangsang pembangunan regional serta memperkenalkan identitas dan kebudayaan nasional. Dalam pengembangan pariwisata nasional, pandangan hidup dan kualitas lingkungan harus tetap dijaga. Pengembangan pariwisata dilakukan sejalan dengan program pengembangan dari berbagai macam industri pariwisata, sehingga tidak hanya industri dalam skala kecil dan menengah saja tetapi juga industri pariwisata dalam skala besar akan dapat memperoleh manfaat.

Pariwisata sebagai salah satu *komoditi ekspor* yang tidak bisa dilihat secara nyata, terus meningkat perannya dalam perekonomian

I. INTRODUCTION

The tourism sector plays an important role in Indonesian economy, both as a source of foreign exchange and creates employment as well as business opportunity. To increase people's welfare, tourism development should be continued and increased by expansion and utilizing the source and potency of national tourism to become an economic activity that can be expected to increase the foreign exchange receipts, expanding and equalizing employment and business opportunities, especially for local society, to stimulate regional development, and popularize the national identity and culture. In developing the tourism sector, the national way of life and the quality of the environment has to be maintained. Tourism development is being carried out in conjunction with other development programs among various tourism industries, so not only small and medium scale, but also large scale tourism enterprises can get benefit mutually.

Tourism sector as an invisible exports plays an increasingly important role in Indonesian economy. In the effort of developing international tourism, it is necessary to conduct steps to increase the flow of international visitors, which can be implemented by way of

Indonesia. Dalam usaha mengembangkan pariwisata internasional sangat diperlukan program yang terarah dan tepat dalam rangka meningkatkan jumlah kedatangan wisatawan mancanegara, yang dapat dilakukan dengan meningkatkan kegiatan pemasaran dan perbaikan dari berbagai fasilitas dan pelayanan yang diperlukan wisatawan mancanegara, seperti pelayanan imigrasi, fasilitas angkutan, perbankan, akomodasi, restoran, biro perjalanan dan sebagainya.

Untuk meningkatkan kegiatan pemasaran diperlukan perencanaan yang sesuai berdasarkan informasi kuantitatif maupun kualitatif tentang wisatawan mancanegara pada masa-masa sebelumnya. Tanpa dukungan tersedianya data, akan menyulitkan dalam membuat rencana yang cermat dan terarah. Data statistik yang disajikan dalam publikasi ini dimaksudkan untuk memenuhi salah satu kebutuhan tersebut di atas.

II. PENGUMPULAN DATA

Data Statistik Kunjungan Wisatawan Mancanegara 2009 yang disajikan dalam publikasi ini didasarkan pada laporan bulanan kedatangan wisatawan mancanegara dan pengolahan kartu kedatangan dan keberangkatan/*Arrival and Departure Card* (A/D Card) yang diperoleh dari Direktorat Jenderal Imigrasi.

increasing the marketing activities and the improvement of various facilities and services required by the international visitors, such as immigration services, transportation facilities, banking, accommodation, restaurants, travel bureau, etc.

To increase the marketing activities, it is required proper planning based on quantitative as well as qualitative information on international tourism performance. Without studying and exploring the data, it will be difficult to compose a directed planning to increase a firmer tourism promotion effort. The statistical data presented in this publication are meant to fulfill one of the above mentioned needs.

II. DATA COLLECTION

The 2009 International Visitor Arrivals Statistics presented in this publication was based on monthly report of international visitors to Indonesia and processing of visitor arrival and departure cards (A/D Card) which was obtained from the Directorate General of Immigration.

Statistics of hotel and other accommodation establishment as a supporting data were compiled and processed by Sub Directorate of Tourism Statistics, BPS Statistics - Indonesia.

Data statistik hotel dan akomodasi lainnya sebagai data penunjang dikumpulkan dan diolah oleh Sub Direktorat Statistik Pariwisata, Badan Pusat Statistik.

Sementara itu, data penerimaan, pengeluaran dan rata-rata lama tinggal yang disajikan pada publikasi ini diperoleh dari hasil Survei Kepulangan Wisatawan Mancanegara (*Passenger Exit Survey*) yang dilakukan oleh Kementerian Kebudayaan dan Pariwisata.

III. RUANG LINGKUP

Statistik wisatawan mancanegara yang disajikan dalam publikasi ini mencakup wisatawan mancanegara yang datang ke Indonesia melalui pelabuhan internasional baik udara, pelabuhan laut maupun darat. Di Indonesia terdapat lebih dari 90 Unit Pelaksana Teknis (UPT) imigrasi, dimana setiap UPT membawahi satu atau lebih Tempat Pemeriksaan Imigrasi (TPI), yang dapat berupa pintu masuk laut, udara atau darat. Empat pintu masuk utama diantaranya adalah Soekarno-Hatta (Jakarta), Ngurah Rai (Bali), pulau Batam dan Polonia (Medan).

IV. KONSEP DAN DEFINISI

Sesuai dengan rekomendasi United Nations World Tourism Organization (UNWTO) dan International Union of Office Travel Organization (IUOTO) definisi wisatawan

Meanwhile, tourism revenue, visitor length of stay as well as the tourist consumption presented in this publication expenditure were obtained from Passenger Exit Survey conducted by Ministry of Culture and Tourism.

III. SCOPE

The international visitor statistics presented in this publication covers international visitors directly arrived to Indonesia through the airports, seaports and land. There are more than 90 Technical Implementation Unit (TIU) of Immigration, where each TIU covers one or more Immigration Investigation Place (IIP) that could be in form of seaport, airport or land. The four main ports are Soekarno-Hatta (Jakarta), Ngurah Rai (Bali), Batam Island and Polonia (Medan).

IV. CONCEPT AND DEFINITION

The definition used for visitor corresponds to the UN WTO/IUOTO recommendations which covers any person visiting a country other than that in which she/he has usual place of residence, for any reason other than following an occupation remunerated from within the country visited. This definition covers 2 (two) categories of international visitors, namely:

mancanegara adalah setiap orang yang mengunjungi suatu negara di luar negara tempat tinggalnya, didorong oleh satu atau beberapa keperluan tanpa bermaksud memperoleh penghasilan di tempat yang dikunjungi. Definisi ini mencakup 2 (dua) kategori tamu mancanegara, yaitu:

1. Wisatawan (*tourist*) adalah setiap pengunjung seperti definisi di atas yang tinggal paling sedikit 24 jam, akan tetapi tidak lebih dari 12 (dua belas) bulan di tempat yang dikunjungi dengan maksud kunjungan antara lain:
 - a. Berlibur, rekreasi dan olah raga.
 - b. Bisnis, mengunjungi teman dan keluarga, misi, menghadiri pertemuan, konferensi, kunjungan dengan alasan kesehatan, belajar, dan keagamaan.
2. Pelancong (*Excursionist*) adalah setiap pengunjung seperti definisi di atas yang tinggal kurang dari 24 jam di tempat yang dikunjungi (termasuk *cruise passenger* yaitu setiap pengunjung yang tiba di suatu negara dengan kapal atau kereta api, di mana mereka tidak menginap di akomodasi yang tersedia di negara tersebut).

Definisi tersebut bisa dilihat dalam diagram seperti berikut:

1. *Tourist is any visitor according to the definition above, staying at least 24 hours, but not more than 12 (twelve) months, in the place visited, with the intention of visiting, among others for the purpose of:*
 - a. *Pleasure, recreation and sports.*
 - b. *Business, visiting friends and families, missions, attending meeting, conferences, visit for health reason, study and religion.*
2. *Excursionist is any visitor according to the definition above, staying less than 24 hours in place visited (including cruise passenger, i.e any visitor arriving in a country by ship or train, not staying in an accommodation available in the country).*

Diagrammatically, it can be seen as follows:

Klasifikasi Orang yang Melakukan Perjalanan

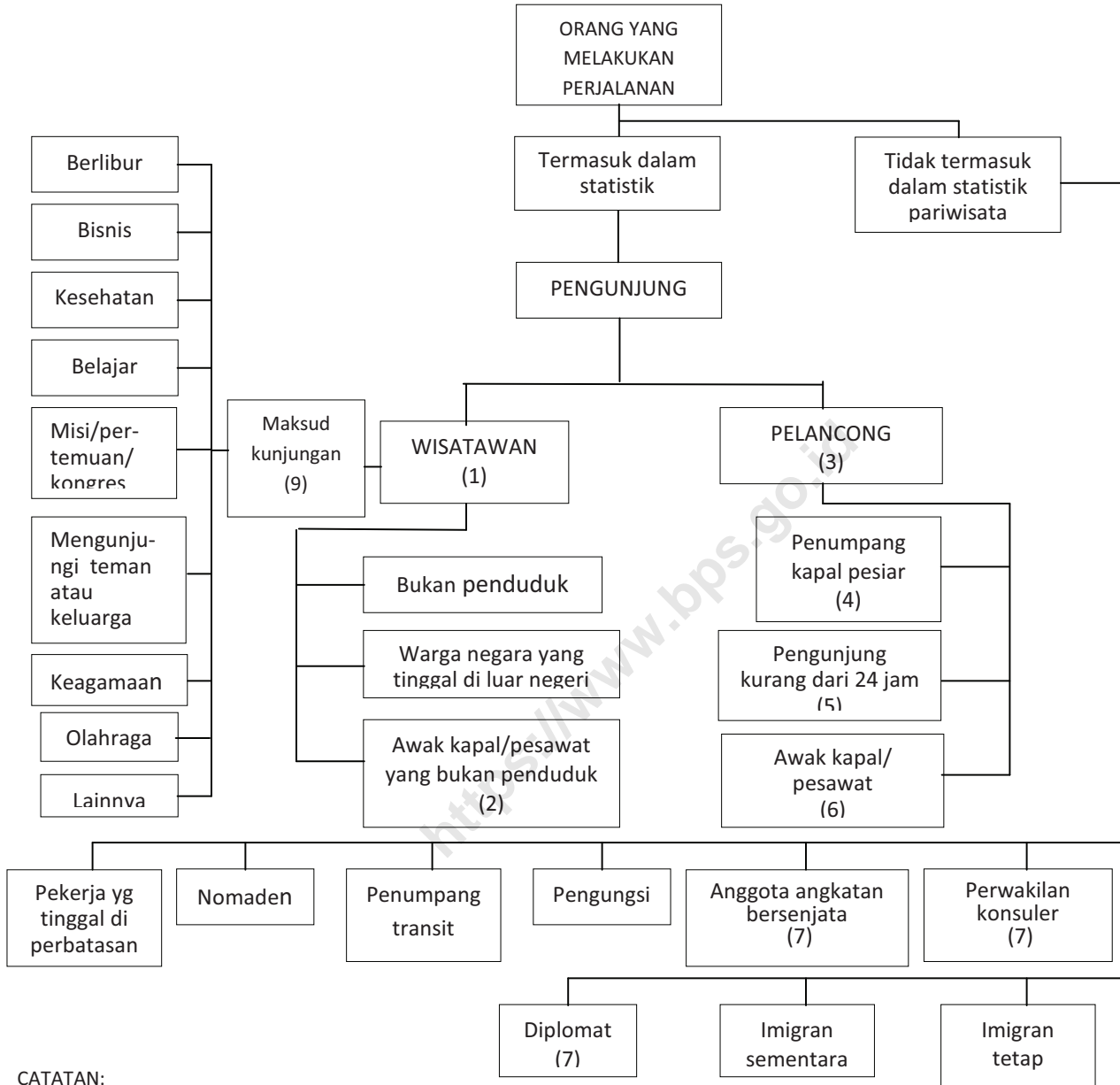

CATATAN:

- (1) Pengunjung yang tinggal minimal 1 malam di negara yang dikunjungi
- (2) Kru pesawat/kapal yang berlabuh dan yang menggunakan fasilitas akomodasi di negara yang dikunjungi
- (3) Pengunjung yang tinggal kurang dari 1 malam di negara yang dikunjungi. Walaupun mereka mungkin dapat berada di wilayah negara yang dikunjungi lebih dari 1 malam tetapi mereka tidur di kapal atau kereta api yang mereka gunakan
- (4) Biasanya dimasukkan dalam kelompok pelancong. Namun akan lebih baik apabila klasifikasi pengunjung dalam kelompok ini bisa dipisahkan
- (5) Pengunjung yang datang dan pergi dalam hari yang sama
- (6) Kru yang bukan penduduk dari negara yang dikunjungi dan singgah 1 hari
- (7) Bagi mereka yang melakukan perjalanan dari negara asal ke tempat tugas mereka dan sebaliknya
- (8) Mereka yang tidak keluar dari area transit. Dalam perjalanan di suatu negara mungkin mereka transit 1 hari atau lebih. Dalam kasus ini seharusnya mereka dimasukkan dalam statistik pariwisata
- (9) Maksud utama kunjungan seperti yang didefinisikan dalam Konferensi Roma tahun 1963

Classification of Travelers

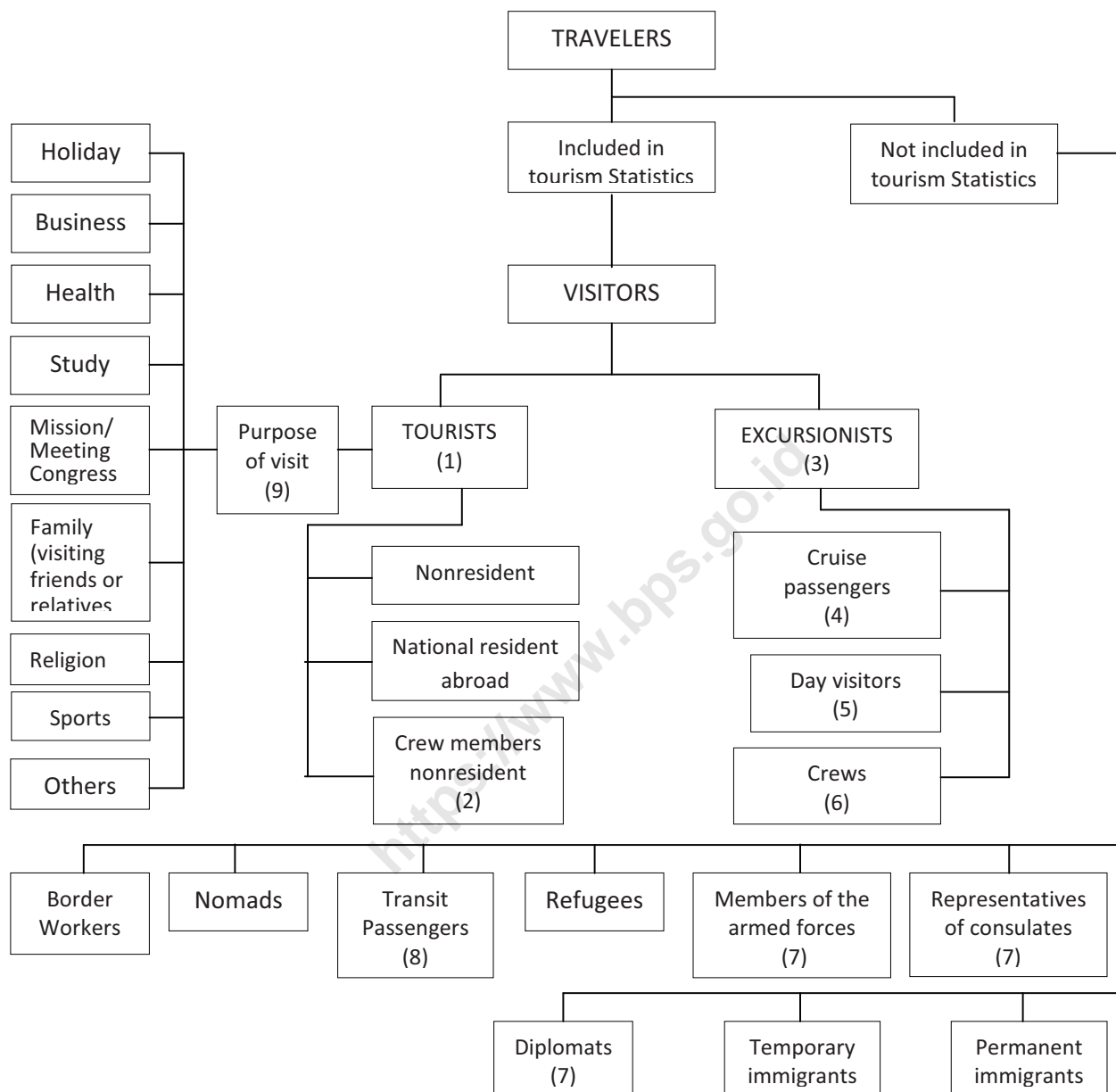

- NOTES:
- (1) Visitors who spend at least one night in the country visited
 - (2) Foreign air or ship crews docked or in layover and who used the accommodation establishment of the country visited
 - (3) Visitors who do not spend at least one night in the country visited although they may visit the country during one day or more and return to their ship or train to sleep
 - (4) Normally included in excursionist. Separate classification on these visitors is nevertheless preferable
 - (5) Visitors who come and leave the same day
 - (6) Crews who are not resident of the country visited and who stay in the country for the day
 - (7) When they travel from their country of origin to the duty station and vice-versa
 - (8) Who do not leave the transit area of the port. In the countries, transit may involve a stay of one day or more. In this case, they should be included in the visitor statistics
 - (9) Main purpose of visit as defined by Rome Conference (1963)

V. ULASAN SINGKAT

Indonesia merupakan negara yang terkenal dengan berbagai keindahan, baik alam, kebudayaan maupun sejarah bangsa. Banyak tempat-tempat wisata menarik yang dapat dikunjungi wisatawan yang tersebar di seluruh pulau dan propinsi yang ada di Indonesia. Selain itu berbagai seni lukis dan kerajinan tangan hasil karya penduduk Indonesia tidak kalah menariknya untuk dinikmati. Dengan kondisi tersebut Indonesia memiliki potensi yang besar di bidang pariwisata dan tidak kalah dengan negara-negara berkembang lainnya.

1. KEDATANGAN WISATAWAN MANCANEGERA

Statistik kedatangan wisatawan mancanegara ke Indonesia dalam kurun waktu empat tahun terakhir menunjukkan trend yang meningkat dan pada tahun 2009 ini merupakan kunjungan tertinggi dalam sepuluh tahun terakhir. Pada tahun 2009 jumlah kunjungan mencapai 6.323.730 kunjungan atau naik 1,43 persen dibanding tahun 2008. Meskipun pertumbuhan kunjungan wisatawan mancanegara mengalami perlambatan pada tahun 2009, namun diharapkan kunjungan wisatawan mancanegara ke Indonesia terus meningkat pada tahun-tahun mendatang.

V. HIGHLIGHT

Indonesia is well known as a country which has a variety of beauty, both nature, culture and historical heritage. There are so many interesting places spread in all islands and provinces in Indonesia, that can be visited by the tourists. Moreover, the wide large of arts and handycraft can be also enjoyable. Those conditions show that Indonesia has a great potential in the field of tourism.

1. VISITOR ARRIVALS

During the last four years the number of international visitor arrivals to Indonesia showed an increasing trend and 2009 was the year with the highest number of international visitor arrival during the last ten years. In 2009 the international visitors to Indonesia experienced an increase compared to the year before that is from 6,234,497 in 2008 to 6,323,730 in 2009 or increased by 1.43 percent. Although the growth of international visitors in 2009 showed a decelaration growth, but in the next few years, it is expected that the international visitor to Indonesia keep increasing.

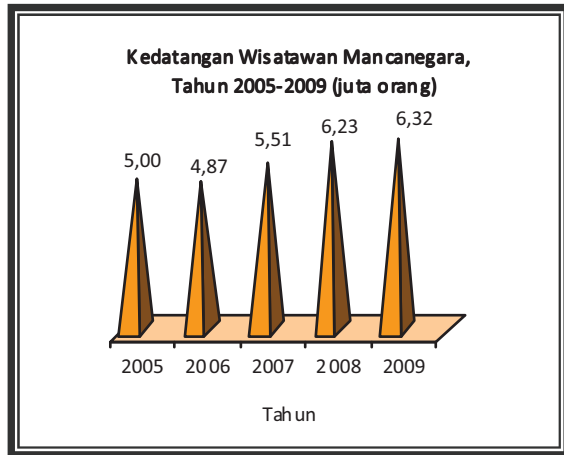

Grafik 1

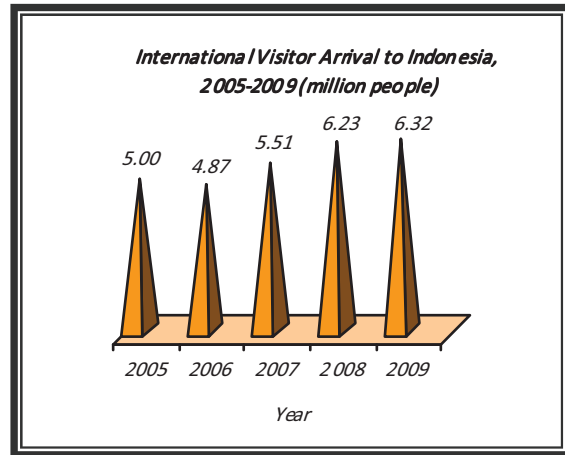

Figure 1

2. PANGSA PASAR UTAMA

Dari sepuluh negara pasar utama wisatawan mancanegara, pada tahun 2009 ini terjadi sedikit pergeseran posisi, dimana Filipina masuk menjadi 10 pasar utama. Singapura masih mendominasi jumlah wisatawan mancanegara sebesar 20,13 persen dari jumlah tamu yang datang ke Indonesia, diikuti oleh Malaysia 18,65 persen, Australia 9,24 persen, Jepang 7,52 persen, China 6,25 persen, Korea Selatan 4,06 persen, Taiwan 3,21 persen, Amerika Serikat 2,69 persen, Inggris 2,68 persen dan Filipina 2,57 persen. Jumlah kunjungan wisatawan mancanegara dari 10 negara tersebut adalah 77,00 persen dari total kedatangan wisatawan mancanegara ke Indonesia.

Jumlah kedatangan wisatawan mancanegara dari sebagian negara-negara tersebut menunjukkan peningkatan dibanding tahun sebelumnya, seperti Malaysia, Taiwan,

2. MAJOR MARKETS

In 2009, there was a little change of share in major market, where visitor from Philippines became one of 10 major market. Singapore still dominated the arrival which represented 20.13 percent to the total arrivals, followed by Malaysia 18.65 percent, Australia 9.24 percent, Japan 7.52 percent, China 6.25 percent, Korea Rep. 4.06 percent, Taiwan 3.21 percent, USA 2.69 percent, UK 2.68 percent and Philippines 2.57 percent. They made up a total of 77.00 percent to total arrivals to Indonesia.

The number of visitor arrivals from some countries showed an increase over the previous year, such as Malaysia, Taiwan, China, UK and Australia. Meanwhile visitors from Japan and Korea Rep. experienced a significant decreased in 2009.

China, Inggris dan Australia. Sementara itu wisatawan mancanegara asal Jepang dan Korea Selatan mengalami penurunan yang cukup signifikan.

Jumlah wisatawan mancanegara terbesar masih berasal dari kawasan Asia yaitu sebesar 68,67 persen dari jumlah seluruh kedatangan wisatawan mancanegara ke Indonesia. Angka ini menurun sebesar 3,37 poin dibanding tahun lalu.

Visitors from Asia still remained the biggest part which recorded 68.67 percent to total arrivals to Indonesia. It showed a decrease of 3.37 point compared to the previous year.

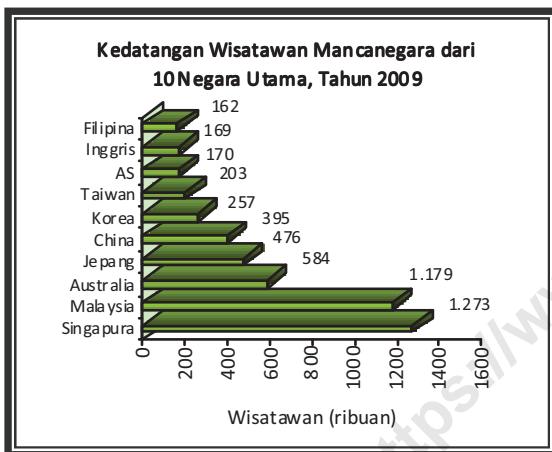

Grafik 2

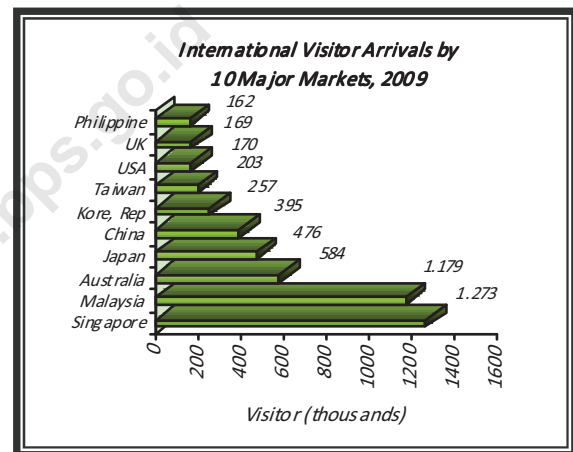

Figure 2

3. POLA KUNJUNGAN

Seperi pada tahun sebelumnya, pada tahun 2009 ini, puncak kedatangan wisatawan mancanegara terjadi pada bulan Desember yang mencapai 625.419 kunjungan atau 9,89 persen dari keseluruhan wisatawan mancanegara yang datang, diikuti bulan Juli dan Agustus, masing-masing sebesar 593.415 kunjungan dan 566.797 kunjungan. Sedangkan jumlah kedatangan wisatawan mancanegara

3. SEASONAL PATTERN

As the previous year, in 2009, the peak season of international visitor arrival was on December which reached 625,419 visitors or 9.89 percent to the total, followed by July and August which recorded 593,415 visitors and 566,797 visitors respectively. Meanwhile the lowest arrival was occurred in February that only reached 421,555 visitors.

terendah terjadi pada bulan Februari yang tercatat sebesar 421.555 kunjungan.

Bila dilihat dari pola pertumbuhan per bulan dibanding dengan bulan yang sama pada tahun sebelumnya, kenaikan terbesar terjadi pada bulan Januari yang mencapai 8,04 persen, diikuti bulan April dan Juli, masing-masing sebesar 6,10 persen dan 4,59 persen. Sedangkan kenaikan terendah terjadi di bulan November sebesar 1,43 persen.

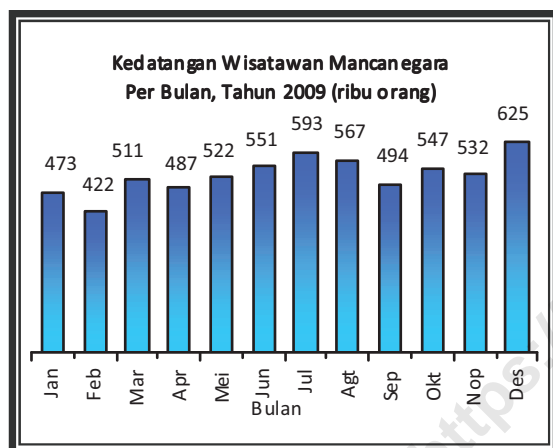

Grafik 3

4. MODA ANGKUTAN

Wisatawan mancanegara yang datang melalui udara pada tahun 2009 merupakan yang terbesar dibanding wisatawan mancanegara yang datang dengan moda transportasi lainnya yaitu mencapai 69,51 persen dari seluruh kedatangan. Sedangkan yang datang melalui laut dan darat tercatat masing-masing sebesar 29,64 persen dan 0,85 persen. Dibanding tahun 2008, wisatawan

According to the monthly growth, the highest increase of international visitor arrival was on January which reached 8.04 percent compared to the year 2008, followed by April and July which recorded 6.10 percent and 4.59 percent respectively. Meanwhile the lowest growth was on November that amounted as much as 1.43 percent.

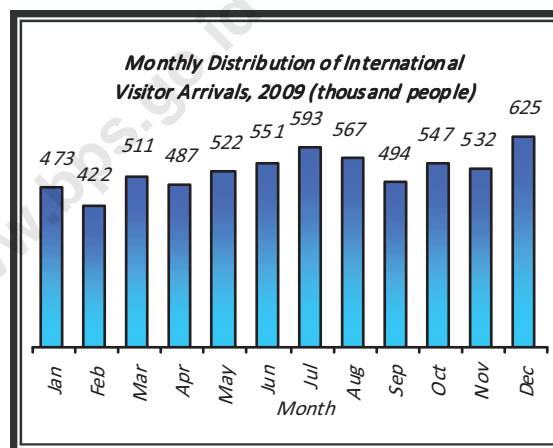

Figure 3

4. MODE OF TRANSPORT

Visitor arriving by air in 2009 was the biggest ones compared to the visitor arriving by other mode of transport. It made up 69.51 percent to the total arrivals. Meanwhile, they who arrived by sea and land amounted to 29.64 percent and 0.85 percent respectively. Compared to 2008, visitor who arrived by land and air experienced an increase about 11.65

mancanegara yang datang melalui darat dan udara mengalami peningkatan, masing-masing sebesar 11,65 persen dan 7,45 persen. Sedangkan wisatawan mancanegara yang datang melalui laut, mengalami penurunan sebesar 10,56 persen.

Wisatawan mancanegara yang datang melalui udara, sebagian besar berasal dari negara Asia (termasuk ASEAN) yaitu 59,47 persen, diikuti Eropa 19,51 persen, Oseania 13,30 persen, Amerika 4,44 persen, Timur Tengah 2,74 persen, dan Afrika 0,54 persen. Wisatawan mancanegara dari negara Asia tersebut, 31,01 persen didominasi oleh wisatawan mancanegara yang berasal dari Malaysia.

Wisatawan mancanegara terbesar yang datang melalui laut didominasi oleh wisatawan mancanegara yang berasal dari negara-negara ASEAN sebesar 75,17 persen dengan persentase tertinggi dari Singapura 66,53 persen, dan Malaysia 22,83 persen.

Selanjutnya wisatawan mancanegara yang datang melalui jalan darat sebagian besar juga dilakukan oleh wisatawan dari negara-negara ASEAN, kawasan terdekat dengan Indoensia yang tercatat sebesar 92,56 persen diantaranya dari negara Malaysia (94,47 persen) yang merupakan negara tetangga terdekat Indonesia.

percent and 7.45 percent respectively. On the other hand, visitor arriving by sea experienced a decrease by 10.56 percent.

International visitors arriving by air mostly came from Asia (included ASEAN) that reached 59.47 percent, followed by Europe 19.51 percent, Oceania 13.30 percent, America 4.44 percent, Middle East 2.74 percent, and Africa 0.54 percent. Those visitors from Asia was dominated by Malaysia that was 31.01 percent to the total arrivals by air.

The biggest visitors that came through the sea was dominated by ASEAN countries namely 75.17 percent. They were mainly from Singapore 66.53 percent and Malaysia 22.83 percent.

Furthermore, international visitors arriving by land mostly came from ASEAN countries as well. They registered as much as 92.56 percent to the total and among of them were from Malaysia (94.47 percent), the closest neighbour country.

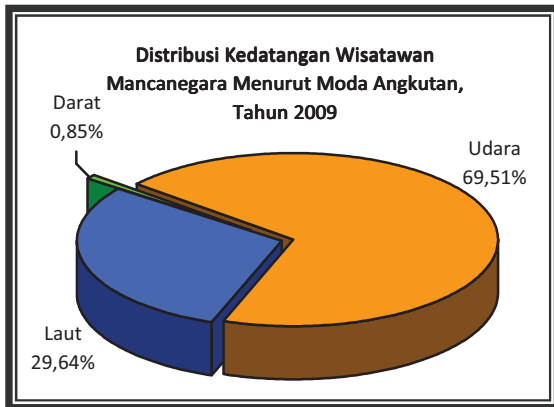

Grafik 4



Figure 4

5. KARAKTERISTIK DEMOGRAFI

Berdasarkan jenis kelamin, wisatawan mancanegara laki-laki pada tahun 2009 ini masih mendominasi seluruh kedatangan yaitu sebesar 4.210.706 kunjungan atau 66,59 persen. Sedangkan sisanya 2.113.024 kunjungan atau 33,41 persen merupakan wisatawan mancanegara perempuan.

Jika dibanding dengan tahun sebelumnya, terjadi sedikit pergeseran persentase pengunjung, dimana peran pengunjung laki-laki yang melakukan perjalanan mengalami peningkatan.

Pada tahun 2009 ini tidak terjadi perubahan komposisi menurut kelompok umur dibanding tahun sebelumnya. Jumlah tamu mancanegara yang terbanyak adalah yang berumur 35-44 tahun yaitu sebesar 28,91 persen dari seluruh kedatangan. Selanjutnya kelompok umur 25-34 tahun merupakan kelompok umur kedua terbanyak yang mencapai 26,26 persen, diikuti kelompok 45-54 tahun sebesar 22,47 persen dari seluruh kedatangan.

5. DEMOGRAPHIC CHARACTERISTIC

In terms of gender, male visitors still predominated in respect of all arrivals and accounted for 4,210,706 visitors or 66.59 percent while the rest of 2,113,024 visitors were female or 33.41 percent to the total visitor.

Compared to the previous year, the percentage of male visitors experienced an increase, which means that the participation of male in traveling increase as well.

In 2009, there was not a significant changing in terms of composition of visitors by age group compared to the year before. The highest number of visitors were from 35-44 years age group that reached 28.91 percent to the total. Then the 25-34 age group was the second highest number of visitors which reached 26.26 percent, followed by 45-54 age group that accounted for 22.47 percent to total arrivals.

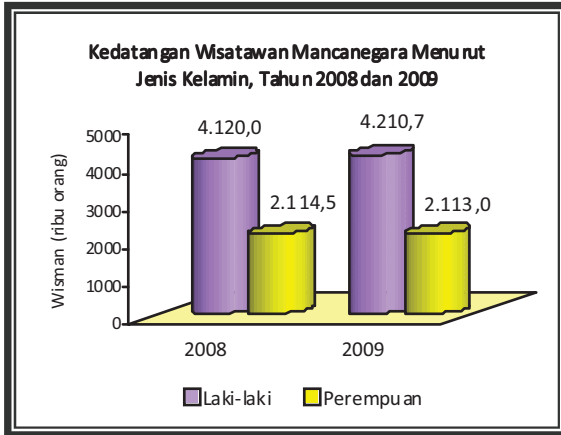

Grafik 5

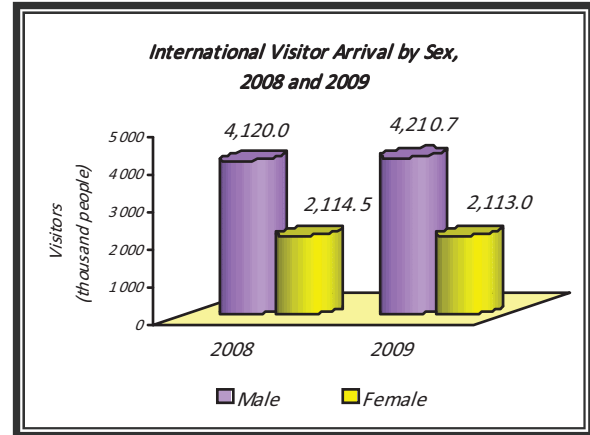

Figure 5

6. AKOMODASI YANG DIGUNAKAN

Tercatat sebanyak 84,75 persen wisatawan mancanegara tinggal di hotel selama mereka berada di Indonesia pada tahun 2009. Sementara pengunjung lainnya sebesar 10,27 persen memilih tinggal di akomodasi lainnya dan hanya 4,98 persen tinggal di rumah teman/keluarga. Pada tahun 2009 ini tidak terjadi perubahan komposisi akomodasi yang digunakan oleh wisatawan mancanegara bila dibanding dengan tahun sebelumnya. Ditinjau berdasarkan persentase, wisatawan mancanegara yang menginap di hotel naik 7,68 poin dibanding tahun 2008, sedang yang tinggal di akomodasi lainnya dan rumah teman turun masing-masing sebesar 7,48 poin dan 0,20 poin.

6. ACCOMMODATION USED

There was 84,75 percent of the total visitor stayed in hotels during their visit to Indonesia. Meanwhile the others stayed in other accommodation which amounted to 10.27 percent and they who lived at residence of friends/families were relatively small that only recorded 4.98 percent. In 2009, there was not a significant change of the accommodation pattern used by visitors compared to the previous year. Based on the percentage of visitors, they who stayed in hotel increased by 7.68 points compared to that in 2008, whereas they who stayed in other accommodations and residence of friends/families decreased by 7.48 points and 0.20 point respectively.

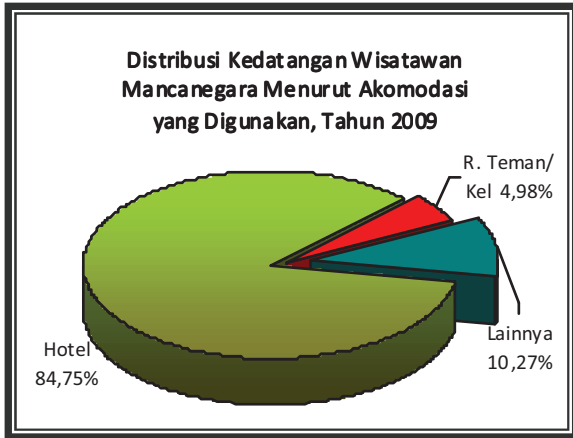

Grafik 6

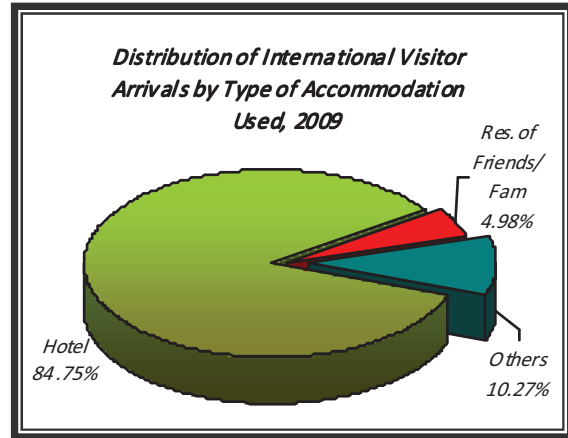

Figure 6

7. MAKSUD KUNJUNGAN

Wisatawan mancanegara yang datang ke Indonesia terbanyak dengan maksud kunjungan untuk berlibur yaitu 3.788.341 kunjungan atau 59,91 persen dari seluruh kedatangan, diikuti wisatawan mancanegara dengan maksud kunjungan bisnis, yaitu 1.978.434 kunjungan atau 31,29 persen.

Jika dilihat dari negara tempat tinggal ternyata sebagian besar pengunjung dari negara Asia, Eropa, Amerika dan Oseania lebih banyak berkunjung untuk berlibur daripada melakukan bisnis. Sementara itu negara-negara dari kawasan Timur Tengah dan Afrika lebih banyak datang untuk berbisnis.

Komposisi kedatangan wisatawan mancanegara untuk berlibur menurut kelompok umur sedikit berbeda dengan kedatangan tamu untuk bisnis, dimana tamu yang datang untuk berlibur didominasi kelompok umur 25-34

7. PURPOSE OF VISIT

The biggest number of visitors who visited Indonesia was for holiday purposes that reached 3,788,341 visitors or 59.91 percent to the total visitors followed by business tourist that accounting for 1,978,434 visitors or 31.29 percent.

According to the country of residence, visitor from Asia, Europe, America and Oceania spent their time in Indonesia more for holiday than for business. On the other hand visitor from Middle East and Africa came to Indonesia more for business.

The arrival composition for holiday by age group experienced a slightly shifted to the arrival's pattern for business. Visitors for holiday purposes was dominated by age group of 25-34 years, followed by 35-44 years and 45-54 years.

tahun diikuti 35-44 tahun dan 45-54 tahun. Sementara tamu yang datang dalam rangka bisnis terbanyak adalah kelompok umur 35-44, diikuti 45-54 tahun dan 25-34 tahun.

Adapun wisatawan mancanegara yang datang ke Indonesia untuk bisnis terbanyak berstatus sebagai profesional yaitu 40,89 persen, diikuti sales/karyawan/teknisi 25,15 persen. Begitu pula tamu yang datang untuk berlibur terbanyak berprofesi sebagai profesional, yaitu 33,39 persen.

8. JENIS PEKERJAAN

Secara keseluruhan, jumlah terbesar wisatawan mancanegara yang datang ke Indonesia pada tahun 2008 adalah profesional yaitu 2.295.858 orang (36,31 persen) diikuti manajemen/administrasi dan sales/karyawan/teknisi masing-masing 1.344.390 orang (21,26 persen) dan 1.262.577 orang (19,97 persen). Pada tahun 2009 ini terjadi perubahan struktur dari wisatawan mancanegara berdasarkan pekerjaan dibanding keadaan tahun 2008.

Meanwhile visitors who visited for business was dominated by age-group of 35-44, followed by 45-54 and 25-34 years.

Then they who came for business mostly has occupation as a professional (40.89 percent), followed by sales/clerical/technical (25.15 percent). Also visitor who visited Indonesia for holiday was dominated by professional that recorded 33.39 percent.

8. OCCUPATION

In general, the biggest number of visitors to Indonesia are them as a professional which reached 2,295,858 visitors or 36.31 percent to the total visitors followed by management/administration and sales/clerical/technical which recorded 1,344,390 visitors (21.26 percent) and 1,262,577 visitors (19,97 percent) respectively. Compared to 2008, there was a composition change of the occupation pattern.

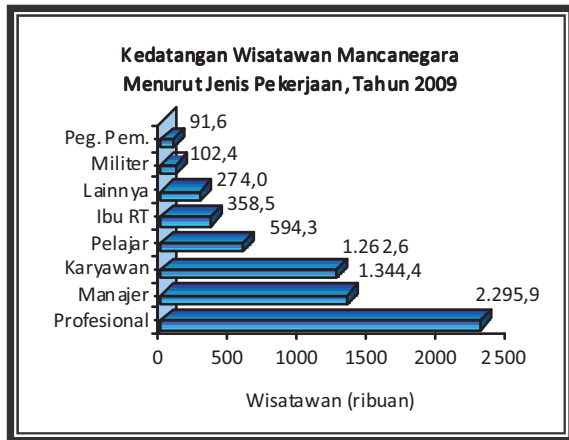

Grafik 7

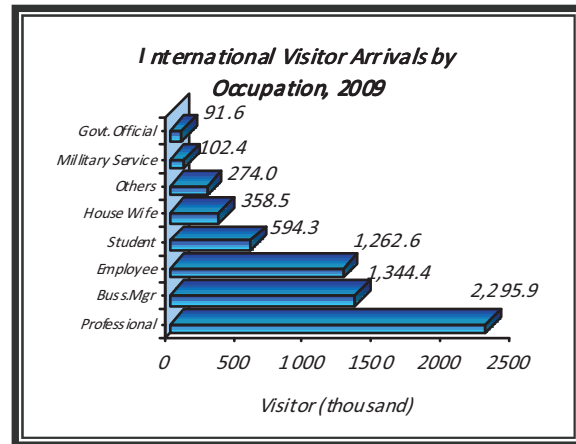

Figure 7

9. LAMA TINGGAL

D isamping jumlah wisatawan mancanegara, rata-rata lama tinggal wisatawan mancanegara merupakan faktor penting lainnya dalam penghitungan rata-rata pengeluaran wisatawan mancanegara selama berada di Indonesia. Dalam kurun waktu tiga tahun terakhir terjadi penurunan lama tinggal wisatawan mancanegara di Indonesia jika dibanding tahun sebelumnya. Pada tahun 2009 ini rata-rata lama tinggal wisatawan selama di Indonesia mengalami sedikit penurunan yaitu dari 8,58 hari pada tahun 2008 menjadi 7,69 hari pada tahun 2009.

Lama tinggal wisatawan yang berasal dari sepuluh negara pangsa pasar utama sebagian besar menurun, kecuali wisatawan dari Malaysia yang mengalami sedikit peningkatan lama tinggal sebesar 0,08 hari.

9. LENGTH OF STAY

Other than the number of international visitors, the average length of stay is also an important determinant to calculate the average expenditure by international visitors. In the last three years, there was a declining trend of length of stay in Indonesia. In 2009, the average length of stay of visitors in Indonesia experienced a slightly decrease; i.e from 8.58 days in 2008 to 7.69 days in 2009.

In general, the average length of stay of visitors from the big ten major markets experienced a decreased, except visitor from Malaysia that encountered an increasing about 0.08 day.

Dilihat dari lama tinggal terlama, wisatawan mancanegara dari Finlandia adalah yang paling lama yaitu 19,21 hari diikuti wisatawan dari Belanda 14,10 hari dan Swiss 13,78 hari. Sedangkan yang paling pendek waktu tinggalnya di Indonesia adalah wisatawan mancanegara dari Singapura yaitu selama 4,51 hari.

10. DISTRIBUSI PENGELUARAN WISATAWAN MANCANEGERA

Selama tiga tahun terakhir, rata-rata pengeluaran wisatawan mancanegara selama berada di Indonesia mengalami kenaikan. Pada tahun 2008 rata-rata pengeluarannya mencapai US\$ 1.178,54 per kunjungan atau naik 21,38 persen dibanding tahun sebelumnya. Sementara itu pada tahun 2009 rata-rata pengeluaran per orang per kunjungan mengalami penurunan menjadi US\$ 995,93 atau turun 15,49 persen dibanding tahun 2008.

Pengeluaran tersebut dikelompokkan ke dalam 13 kelompok utama yaitu akomodasi, makanan dan minuman, cinderamata, belanja, transpor lokal, paket tur lokal, penerbangan domestik, pesiar, hiburan, kesehatan dan kecantikan, pemandu wisata, pendidikan, dan lainnya. Pengeluaran wisatawan terbesar adalah untuk akomodasi yaitu 43,61 persen dari

In terms of the longest stay, visitors from Finland stayed the longest ones for 19.21 days, followed by Netherlands 14.10 days, and Switzerland 13.78 days. While visitor from Singapore stayed for 4.51 days, which was the shortest stay.

10. DISTRIBUTION OF TOURIST EXPENDITURE

During the last three years the average expenditure of visitor per visit in Indonesia experienced an increase. In 2008 it reached US\$ 1,178.54 per visit or increased by 21,38 percent over the previous year. Meanwhile in 2009 the average expenditure of visitors per visit recorded US\$ 995.93 which showed a decrease of 15.49 percent over 2008.

The visitor expenditure was classified into 13 items, namely accommodation, food and beverages, souvenir, shopping, local transport, local package tour, domestic flight, sightseeing, entertainments, health and beauty, guide service, education, and others. The biggest expenditure were for accommodation that has portion of 43,61 percent to the total expenditure, followed by food and beverages

total pengeluarannya, diikuti pengeluaran untuk makanan dan minuman sebesar 17,68 persen, cinderamata 9,39 persen dan belanja sebesar 8,47 persen.

expenditure that reached 17.68 percent, souvenir 9.39 percent, and shopping 8.47 percent.

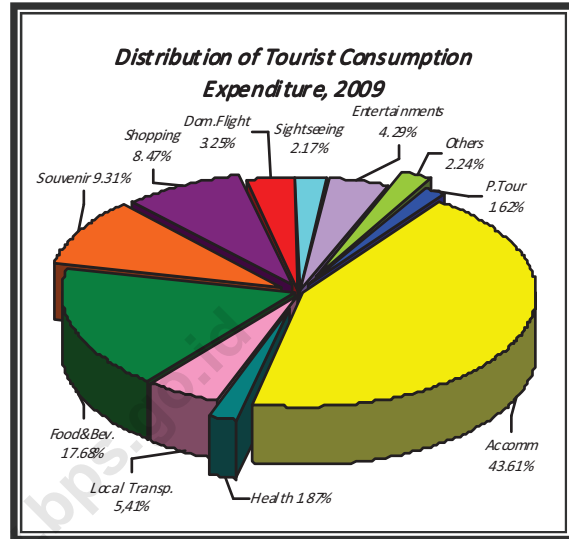
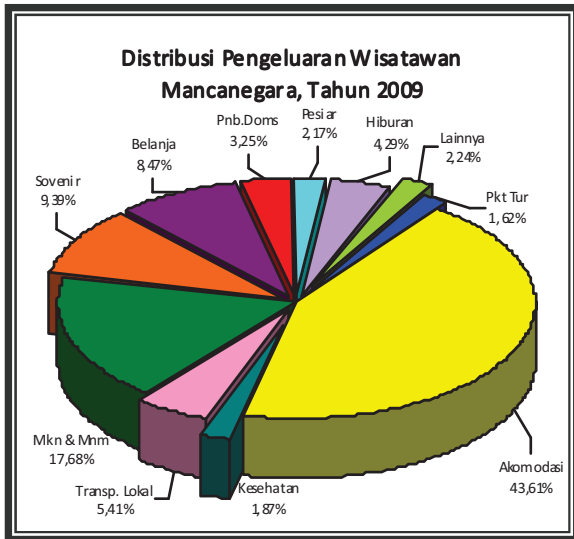

Grafik 8

Figure 8

11. PENERIMAAN DEvisa PARIWISATA

Pada tahun 2009, penerimaan dari wisatawan mancanegara mencapai US\$ 6.297,99 juta atau mengalami penurunan 14,29 persen dibanding tahun sebelumnya. Meskipun jumlah wisatawan mancanegara yang datang pada tahun 2009 lebih tinggi, namun rata-rata pengeluaran mereka jauh lebih rendah dibanding tahun 2008. Hal tersebut mengakibatkan penerimaan dari wisatawan mancanegara mengalami penurunan pada tahun 2009. Sumbangan terbesar adalah

11. TOURISM REVENUE

In 2009 revenue from international visitor reached US\$ 6,297.99 millions or decreased by 14.29 percent over the previous year. Eventhough the number of international visitors in 2009 higher than the year before, but their average expenditure decreased significantly. Consequently, the revenue from tourist experienced a decreasing in 2009. The biggest share was from accommodation consumption which reached US \$ 2,746.90 millions or 43.62 percent to the total revenue followed by food and beverage at 17.68 percent to the total.

penerimaan dari akomodasi yang mencapai US\$ 2.746,90 juta atau 43,62 persen dari seluruh total penerimaan, diikuti penerimaan dari makanan dan minuman sebesar US\$ 1.113,23 juta atau 17,68 persen dari total penerimaan.

Wisatawan mancanegara dari Australia, Malaysia, dan Singapura memberi sumbangan penerimaan devisa terbesar yaitu masing-masing 13,43 persen, 12,82 persen, dan 12,18 persen dari total penerimaan. Sementara itu penerimaan devisa terendah berasal dari Mesir yang mencapai US\$ 4,59 juta atau 0,07 persen dari total penerimaan.

The visitor who came from Australia, Malaysia, dan Singapore contributed the three biggest share of revenue, those are 13.43 percent, 12.82 percent, and 12.18 percent to the total revenue. Meanwhile the lowest share was given by visitors from Egypt that only reached US\$ 4.59 millions or 0.07 percent to total revenue.

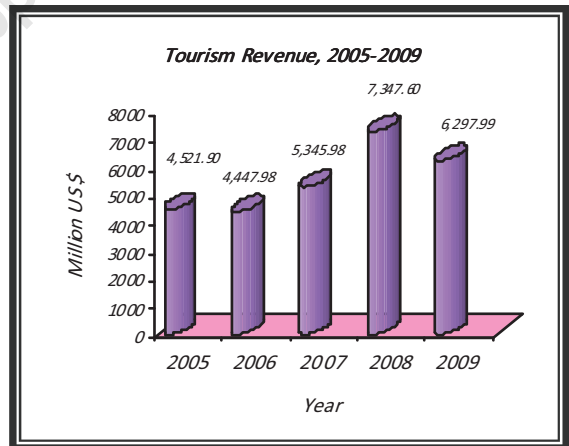
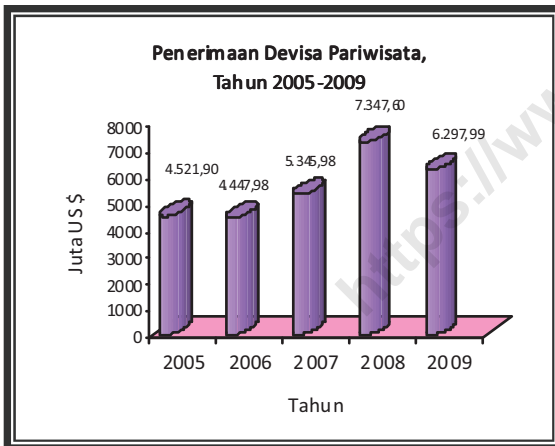

Grafik 9

Figure 9

TABEL-TABEL TABLES

<https://www.bps.go.id>

Tabel-1
Table-1

KEDATANGAN WISATAWAN MANCANEGERA KE INDONESIA MENURUT BULAN 1990-2009
MONTHLY DISTRIBUTION OF INTERNATIONAL VISITOR ARRIVALS TO INDONESIA 1990-2009

TAHUN/ YEAR	JAN/ JAN	FEB/ FEB	MARET/ MARCH	APRIL/ APRIL	M E I/ M A Y	J U N I/ J U N E	J U L I/ J U L Y	AGT/ AUGUST	SEPT/ SEPT	OKT/ OCT	NOV/ NOV	DES/ DEC	JAN-DES JAN-DEC
(1)	(2)	(3)	(4)	(5)	(6)	(7)	(8)	(9)	(10)	(11)	(12)	(13)	(14)
1990	161.304	151.674	167.361	163.628	171.092	188.297	202.430	198.553	185.285	178.919	186.402	222.621	2.177.566
1991	169.030	175.163	195.061	192.197	192.807	232.000	237.657	237.676	221.631	230.614	232.425	253.609	2.569.870
1992	213.331	261.295	231.128	237.124	214.447	262.561	274.697	284.146	264.209	270.477	262.343	288.403	3.064.161
1993	279.070	236.158	243.626	248.758	261.371	288.036	314.254	338.439	289.020	284.090	294.535	325.781	3.403.138
1994	281.758	307.403	325.971	302.540	308.326	313.896	376.206	377.369	345.514	335.802	338.751	392.776	4.006.312
1995	350.665	338.872	323.985	332.870	315.727	347.251	374.127	403.347	364.827	370.217	372.023	430.318	4.324.229
1996	353.867	379.352	420.705	410.724	400.330	432.835	447.361	460.569	401.483	405.940	432.214	489.092	5.034.472
1997	376.848	398.432	460.514	400.351	413.533	461.250	482.525	486.334	455.932	398.731	399.054	451.739	5.185.243
1998	387.305	348.520	364.912	380.825	312.397	320.716	394.754	451.480	411.236	430.988	387.109	416.174	4.606.416
1999	360.051	358.857	413.740	369.520	361.200	372.293	463.168	433.760	416.529	388.256	400.483	389.663	4.727.520
2000	356.090	397.548	413.502	408.239	370.474	424.277	464.278	455.967	457.683	448.696	439.905	427.558	5.064.217
2001	395.511	372.743	427.878	423.268	454.259	474.527	478.515	487.169	470.667	391.119	388.739	389.225	5.153.620
2002	372.678	392.683	449.151	409.802	444.173	454.029	486.749	503.447	461.135	382.004	318.442	359.107	5.033.400
2003	340.972	355.345	353.877	249.491	268.959	371.642	431.512	441.144	411.791	424.965	372.261	445.062	4.467.021
2004	426.465	379.614	410.128	383.693	434.792	477.017	488.096	519.615	466.500	449.865	392.821	492.559	5.321.165
2005	417.237	382.614	419.390	405.952	419.747	448.593	483.681	474.235	464.957	342.605	342.119	400.971	5.002.101
2006	363.808	326.796	385.802	401.374	409.058	440.139	442.457	422.939	407.433	362.634	437.370	471.541	4.871.351
2007	386.453	385.434	443.099	439.365	447.017	498.089	514.640	495.952	463.934	436.298	476.782	518.696	5.505.759
2008	437.966	465.449	502.041	459.129	508.955	529.064	567.364	599.506	501.018	529.391	524.162	610.452	6.234.497
2009	473.165	421.555	511.314	487.121	521.735	550.582	593.415	566.797	493.799	547.159	531.669	625.419	6.323.730

KEDATANGAN WISATAWAN MANCANEGARA KE INDONESIA

MENURUT JENIS ANGKUTAN 1990-2009*INTERNATIONAL VISITOR ARRIVALS TO INDONESIA BY MODE
OF TRANSPORT 1990-2009*

Tabel - 2

Table - 2

TAHUN / YEAR	JENIS ANGKUTAN / MODE OF TRANSPORT			JUMLAH / TOTAL
	UDARA / AIR	LAUT / SEA	DARAT / LAND	
(1)	(2)	(3)	(4)	(5)
1990	1.486.222	678.008	13.336	2.177.566
1991	1.623.971	926.369	19.530	2.569.870
1992	1.957.401	1.082.397	24.363	3.064.161
1993	2.144.301	1.223.099	35.738	3.403.138
1994	2.522.036	1.449.032	35.244	4.006.312
1995	2.699.711	1.598.530	25.988	4.324.229
1996	3.210.219	1.796.112	28.141	5.034.472
1997	3.138.152	2.023.610	23.481	5.185.243
1998	2.345.818	2.222.766	37.832	4.606.416
1999	2.448.617	2.255.638	23.265	4.727.520
2000	2.760.236	2.270.809	33.172	5.064.217
2001	2.765.770	2.354.644	33.206	5.153.620
2002	2.745.105	2.256.128	32.167	5.033.400
2003	2.178.192	2.261.849	26.980	4.467.021
2004	2.790.127	2.509.183	21.855	5.321.165
2005	2.888.809	2.082.483	30.809	5.002.101
2006	2.822.486	2.018.801	30.064	4.871.351
2007	3.303.662	2.163.418	38.679	5.505.759
2008	4.090.817	2.095.415	48.265	6.234.497
2009	4.395.749	1.874.092	53.889	6.323.730

Tabel - 3

KEDATANGAN WISATAWAN MANCANEgara KE INDONESIA MENURUT PINTU MASUK 1999-2009

Table - 3

INTERNATIONAL VISITOR ARRIVALS TO INDONESIA BY PORT OF ENTRY 1999-2009

TAHUN / YEAR	PINTU MASUK / PORT OF ENTRY							
	SOEKARNO HATTA	NGURAH RAI	POLONIA	BATAM	JUANDA	SAM RATULANGI	ENTIKONG	MINANGKABAU
(1)	(2)	(3)	(4)	(5)	(6)	(7)	(8)	(9)
1999	819.318	1.399.571	76.097	1.248.791	75.931	8.632	20.526	5.430
2000	1.029.888	1.468.207	84.301	1.134.051	105.371	9.989	33.172	7.245
2001	1.049.471	1.422.714	94.211	1.145.578	112.513	12.679	29.534	6.630
2002	1.095.507	1.351.176	97.870	1.101.048	112.241	10.999	25.378	4.104
2003	921.737	1.054.143	74.776	1.285.394	67.627	12.069	19.863	4.495
2004	1.005.072	1.525.994	97.087	1.527.132	75.802	16.930	16.914	12.677
2005	1.105.202	1.454.804	109.034	1.024.758	81.409	15.839	21.301	17.708
2006	1.147.250	1.328.929	110.405	1.012.711	83.439	17.745	14.540	24.910
2007	1.153.006	1.741.935	116.614	1.077.306	140.438	19.274	18.220	26.974
2008	1.464.717	2.081.786	130.211	1.061.390	156.726	21.795	19.989	40.911
2009	1.390.440	2.384.819	148.193	951.384	158.076	29.715	21.190	51.002

Tabel - 3

LANJUTAN

Table - 3

CONTINUATION

TAHUN / YEAR	PINTU MASUK / PORT OF ENTRY								JUMLAH / TOTAL
	ADI SUMARMO	SELAPARANG	MAKASSAR	TG. PRIOK	TG. PINANG	SUTAN SYARIF KASIM	SEPINGGAN	PINTU LAINNYA / OTHER PORTS	
(1)	(10)	(11)	(12)	(13)	(14)	(15)	(16)	(17)	(18)
1999	3.216	11.798	4.354	62.746	183.908	12.598	3.020	791.584	4.727.520
2000	5.192	16.512	4.525	61.477	191.255	7.263	6.901	898.868	5.064.217
2001	4.870	26.526	4.156	62.174	221.255	6.220	6.720	948.369	5.153.620
2002	5.388	25.869	4.207	59.122	198.380	1.522	7.036	933.553	5.033.400
2003	2.948	17.067	410	56.707	173.616	8.972	7.871	759.326	4.467.021
2004	4.042	23.997	323	58.838	176.357	10.515	9.000	760.485	5.321.165
2005	4.736	31.174	2.059	62.743	143.587	13.564	8.686	905.497	5.002.101
2006	13.834	26.069	1.202	66.679	129.769	19.480	9.563	864.826	4.871.351
2007	18.628	13.981	3.502	68.735	119.574	16.942	9.329	961.301	5.505.759
2008	19.022	14.368	5.818	67.886	123.505	18.002	11.345	997.026	6.234.497
2009	16.489	13.908	20.222	59.212	102.487	18.996	9.985	947.612	6.323.730

Tabel - 4
Table - 4

KEDATANGAN WISATAWAN MANCANEGARA KE INDONESIA MENURUT KEBANGSAAN 1996-2009
INTERNATIONAL VISITOR ARRIVALS TO INDONESIA BY NATIONALITY 1996-2009

KEBANGSAAN / NATIONALITY	1996	1997	1998	1999	2000	2001	2002
(1)	(2)	(3)	(4)	(5)	(6)	(7)	(8)
Brunei Darussalam	18.294	15.024	12.514	10.713	13.163	13.828	14.957
Malaysia	495.478	546.005	515.161	443.536	408.562	409.231	397.983
Filipina / Philippines	77.757	93.535	95.083	40.996	48.784	52.487	61.711
Singapura / Singapore	1.199.566	1.354.458	1.414.522	1.252.479	1.301.570	1.322.703	1.288.496
Thailand	61.453	57.835	45.106	32.045	36.914	41.364	43.486
Vietnam	N.A.	N.A.	N.A.	N.A.	N.A.	N.A.	N.A.
Myanmar	N.A.	N.A.	N.A.	N.A.	N.A.	N.A.	N.A.
Other Asean	N.A.	N.A.	N.A.	55.079	89.993	149.431	147.580
TOTAL ASEAN	1.852.548	2.066.857	2.082.386	1.834.848	1.898.986	1.989.044	1.954.213
Hong Kong	23.456	11.746	22.980	23.517	9.620	10.753	11.518
India	39.421	44.938	42.930	26.489	80.525	37.426	39.314
Jepang / Japan	638.287	661.214	465.873	611.411	710.769	690.652	679.607
Korea Selatan / Korea, Rep.	224.624	226.327	188.334	229.358	181.032	211.220	218.155
Pakistan	7.766	7.912	7.499	5.758	7.549	7.682	8.620
Bangladesh	3.111	4.235	4.192	2.077	3.365	3.434	4.312
Srilanka	5.273	4.671	7.332	4.787	6.061	5.879	6.052
T a i w a n	527.746	347.314	274.584	340.204	374.679	370.851	384.062
Rep. Rakyat Cina / China	N.A.	N.A.	N.A.	17.875	16.266	18.028	19.840
Asia Lainnya / Other Asia	109.767	92.301	84.335	35.121	28.733	29.860	30.001
TOTAL ASIA (Excl. ASEAN)	1.579.451	1.400.658	1.098.059	1.296.597	1.418.599	1.385.785	1.401.481
Saudi Arabia	16.258	25.177	44.387	31.339	37.007	37.068	38.500
Bahrain	579	442	896	506	1.936	766	504
Kuwait	N.A.	N.A.	N.A.	N.A.	N.A.	N.A.	N.A.
Mesir / Egypt	3.367	2.024	1.693	1.111	2.454	1.516	1.672
Uni Emirat Arab	N.A.	N.A.	N.A.	N.A.	N.A.	N.A.	N.A.
Yaman	N.A.	N.A.	N.A.	N.A.	N.A.	N.A.	N.A.
Qatar	N.A.	N.A.	N.A.	N.A.	N.A.	N.A.	N.A.
Timur Tengah Lainnya / Other Middle East	N.A.	N.A.	N.A.	N.A.	N.A.	N.A.	N.A.
TOTAL MIDDLE EAST	20.204	27.643	46.976	32.956	41.397	39.350	40.676
Austria	21.519	16.217	15.871	13.946	21.403	17.911	18.597
Belgia / Belgium	20.742	21.220	15.583	16.796	22.268	24.324	26.874
Denmark	20.175	15.351	12.411	12.944	19.864	19.774	25.190
Perancis / France	89.204	107.228	79.434	88.219	106.166	107.714	113.434
Jerman / Germany	191.723	185.861	152.731	181.777	176.771	184.334	166.501
Italia / Italy	62.636	63.884	52.947	70.289	72.038	67.329	70.608
Belanda / Netherlands	117.794	135.209	92.010	94.990	120.326	131.124	125.855
Spanyol / Spain	20.105	28.900	21.772	28.586	28.853	37.212	48.317
Portugal*)	N.A.	N.A.	N.A.	N.A.	N.A.	N.A.	N.A.
Swedia / Sweden	26.902	25.485	20.716	21.183	35.914	29.562	34.323
Swiss / Switzerland	42.289	34.432	30.187	34.960	39.429	36.999	38.705
Inggris / United Kingdom	171.084	170.238	145.331	152.981	193.303	205.916	173.132
Finlandia / Finland	10.248	10.486	7.904	6.636	9.247	9.249	10.094
Norwegia / Norway	10.683	17.917	16.797	16.319	13.868	14.494	17.288
Eropa Barat Lainnya / Other West Europe	N.A.	N.A.	N.A.	9.107	30.246	42.572	40.195
Rusia / Russian	12.881	12.645	8.240	5.476	12.027	13.233	12.643
Eropa Timur Lainnya / Other East Europe	26.690	29.098	29.284	7.367	18.661	12.464	12.384
TOTAL EUROPE	844.675	874.171	701.218	761.576	920.384	954.211	934.140
Amerika Serikat / U S A	257.138	230.394	166.058	169.627	211.033	196.625	175.474
Canada	42.437	36.993	31.210	29.408	44.324	45.522	45.350
Amerika Tengah / Central America	6.742	6.584	10.710	4.616	5.618	8.163	9.389
Amerika Selatan / South America	10.295	10.898	17.256	8.822	14.609	12.353	13.920
TOTAL AMERICA	316.612	284.869	225.234	212.473	275.584	262.663	244.133
Australia	361.234	458.733	389.963	519.724	438.473	452.144	384.667
Selandia Baru / New Zealand	44.779	41.766	36.841	46.646	45.908	46.292	47.647
Oceania Lainnya / Other Oceania	806	1.751	1.645	521	1.572	1.170	1.033
TOTAL OCEANIA	406.819	502.250	428.449	566.891	485.953	499.606	433.347
Afrika Selatan / South Africa	N.A.	N.A.	N.A.	N.A.	N.A.	N.A.	N.A.
Afrika Lainnya / Other Africa	14.163	28.795	24.094	22.179	23.314	22.961	25.410
TOTAL AFRICA	14.163	28.795	24.094	22.179	23.314	22.961	25.410
GRAND TOTAL	5.034.472	5.185.243	4.606.416	4.727.520	5.064.217	5.153.620	5.033.400

*) s/d Tahun 2004 data Portugal tergabung dengan Spanyol / The data up to 2004 included in Spain

Tabel - 4
Table - 4

LANJUTAN
CONTINUATION

KEBANGSAAN/ NATIONALITY	2003	2004	2005	2006	2007	2008	2009
(1)	(9)	(10)	(11)	(12)	(13)	(14)	(15)
Brunei Darussalam	10.680	13.819	15.454	11.154	11.594	10.536	13.668
Malaysia	407.958	482.059	564.321	699.124	799.990	1.009.722	1.041.053
Filipina / Philippines	54.549	66.679	100.176	187.711	192.868	195.675	196.429
Singapura / Singapore	1.415.563	1.619.572	1.066.461	1.164.082	1.160.200	1.197.267	1.138.071
Thailand	33.762	49.333	73.936	66.864	71.753	66.012	93.381
Vietnam	N.A.	N.A.	9.745	17.154	16.392	19.710	20.785
Myanmar	N.A.	N.A.	2.714	20.538	14.413	17.487	18.128
Other Asean	103.679	63.304	64.039	33.137	76.333	161.581	115.551
TOTAL ASEAN	2.026.191	2.294.766	1.896.846	2.199.764	2.343.543	2.677.990	2.637.066
Hong Kong	13.278	62.089	69.339	72.033	63.774	58.260	63.801
India	32.820	41.582	58.359	94.258	123.465	155.391	156.545
Jepang / Japan	502.997	652.854	511.007	432.989	517.356	559.888	488.320
Korea Selatan / Korea, Rep.	190.630	246.545	263.356	298.228	337.246	331.409	260.314
Pakistan	7.307	7.473	19.485	7.101	6.822	7.273	5.880
Bangladesh	7.557	6.731	23.332	7.407	6.390	6.155	6.347
Srilanka	5.283	5.927	7.366	8.309	6.591	6.774	6.715
Taiwan	345.398	368.680	230.235	226.611	218.268	218.146	204.794
Rep. Rakyat Cina / China	31.497	39.936	128.681	182.341	269.216	354.641	444.598
Asia Lainnya / Other Asia	32.640	32.973	26.335	35.331	111.525	43.972	30.344
TOTAL ASIA (Excl. ASEAN)	1.169.407	1.464.790	1.337.495	1.364.608	1.660.653	1.741.909	1.667.658
Saudi Arabia	32.167	35.277	45.537	27.821	32.164	42.647	73.000
Bahrain	419	593	964	213	615	891	746
Kuwait	N.A.	N.A.	2.097	3.717	2.567	2.160	5.875
Mesir / Egypt	1.603	1.636	4.325	2.493	2.616	3.744	3.316
Uni Emirat Arab	N.A.	N.A.	2.498	2.442	1.889	2.960	3.871
Yaman	N.A.	N.A.	2.956	4.995	4.324	3.831	3.522
Qatar	N.A.	N.A.	623	1.440	823	1.155	6.579
Timur Tengah Lainnya / Other Middle East	N.A.	N.A.	9.440	8.358	12.034	16.003	17.026
TOTAL MIDDLE EAST	34.189	37.506	68.440	51.479	57.032	73.391	113.935
Austria	14.644	22.773	15.880	16.692	16.275	16.855	17.399
Belgia / Belgium	23.975	26.535	23.554	21.869	20.567	22.854	25.781
Denmark	18.897	19.234	18.972	12.382	13.909	18.434	20.062
Perancis / France	81.314	97.225	120.122	108.697	114.094	129.446	165.656
Jerman / Germany	131.012	152.063	144.983	106.916	111.512	142.767	133.032
Italia / Italy	39.750	50.567	44.058	40.992	39.135	40.006	38.028
Belanda / Netherlands	103.866	107.919	105.954	93.147	111.882	141.202	154.932
Spanyol / Spain	30.579	37.708	33.082	29.325	28.738	30.278	28.200
Portugal*)	N.A.	N.A.	9.527	10.303	12.222	11.368	11.331
Swedia / Sweden	24.205	26.973	47.484	20.478	20.821	21.806	22.166
Swiss / Switzerland	26.140	34.512	46.758	31.920	30.425	34.024	39.510
Inggris / United Kingdom	121.361	128.578	214.515	137.655	148.756	184.604	183.262
Finlandia / Finland	7.992	8.766	17.662	9.397	8.517	9.819	15.591
Norwegia / Norway	11.897	13.338	22.943	14.121	14.799	16.468	16.261
Eropa Barat Lainnya / Other West Europe	21.398	30.308	37.816	49.341	37.472	22.956	12.243
Rusia / Russian	13.930	19.139	47.212	43.167	51.687	74.483	77.018
Eropa Timur Lainnya / Other East Europe	10.447	14.200	5.395	35.658	62.888	72.484	67.933
TOTAL EUROPE	681.407	789.838	955.917	782.060	843.699	989.854	1.028.405
Amerika Serikat / U S A	141.635	162.627	169.232	129.152	138.266	174.547	165.098
Canada	34.405	40.803	46.567	43.077	40.466	45.408	43.948
Amerika Tengah / Central America	5.182	7.013	33.927	10.889	22.757	9.618	4.587
Amerika Selatan / South America	10.049	14.413	33.356	12.920	19.241	20.395	24.037
TOTAL AMERICA	191.271	224.856	283.082	196.038	220.730	249.968	237.670
Australia	310.742	444.040	356.287	208.205	287.103	418.899	571.541
Selandia Baru / New Zealand	32.775	39.550	50.533	31.508	39.635	36.291	37.704
Oceania Lainnya / Other Oceania	1.074	750	1.828	9.790	17.877	13.114	3.114
TOTAL OCEANIA	344.591	484.340	408.648	249.503	344.615	468.304	612.359
Afrika Selatan / South Africa	N.A.	N.A.	23.327	11.632	13.888	14.958	12.999
Afrika Lainnya / Other Africa	19.965	25.069	28.346	16.267	21.599	18.123	13.638
TOTAL AFRICA	19.965	25.069	51.673	27.899	35.487	33.081	26.637
GRAND TOTAL	4.467.021	5.321.165	5.002.101	4.871.351	5.505.759	6.234.497	6.323.730

*) s/d Tahun 2004 data Portugal tergabung dengan Spanyol / The data up to 2004 included in Spain

**KEDATANGAN WISATAWAN MANCANEGERA KE INDONESIA
MENURUT NEGERA TEMPAT TINGGAL 1996-2009
INTERNATIONAL VISITOR ARRIVALS TO INDONESIA BY
COUNTRY OF RESIDENCE 1996-2009**

Tabel - 5

Table - 5

NEGERA TEMPAT TINGGAL / COUNTRY OF RESIDENCE	1996	1997	1998	1999	2000	2001	2002
(1)	(2)	(3)	(4)	(5)	(6)	(7)	(8)
Brunei Darussalam	10.801	8.590	11.887	7.378	12.787	14.526	15.310
Malaysia	392.562	481.713	491.597	440.212	475.845	484.692	475.163
Filipina / <i>Philippines</i>	51.487	50.925	104.192	46.177	79.682	82.828	84.060
Singapura / <i>Singapore</i>	1.300.482	1.376.377	1.446.660	1.332.877	1.427.886	1.477.132	1.447.315
Thailand	43.408	45.676	47.335	34.918	48.477	50.489	50.589
Vietnam	N.A.	N.A.	N.A.	N.A.	N.A.	N.A.	N.A.
Asean Lainnya / <i>Other Asean</i>	N.A.	N.A.	N.A.	3.286	5.324	4.890	13.299
TOTAL A S E A N	1.798.740	1.963.281	2.101.671	1.864.848	2.050.001	2.114.557	2.085.736
Hong Kong	123.312	103.450	53.500	72.762	72.461	70.112	78.018
I n d i a	26.947	26.418	40.850	24.064	34.221	34.962	35.063
Jepang / <i>Japan</i>	665.711	706.942	469.409	606.102	643.794	611.314	620.722
Republik Korea / <i>Korea Rep.</i>	250.035	246.307	177.852	220.440	213.762	212.233	210.581
Pakistan	9.575	6.510	6.695	5.127	6.254	6.439	7.966
Bangladesh	4.668	2.468	4.524	2.228	4.167	4.327	4.948
Srilanka	5.180	4.184	6.638	4.065	5.618	5.495	5.289
T a i w a n	607.015	404.929	281.959	349.247	356.436	391.696	400.334
Republik Rakyat Cina / <i>China</i>	21.739	24.984	34.327	18.732	29.352	32.197	36.685
Asia Lainnya / <i>Other Asia</i>	55.438	33.424	60.761	41.996	48.666	55.199	39.906
TOTAL ASIA (Excl.ASEAN)	1.769.620	1.559.616	1.136.515	1.344.763	1.414.731	1.423.974	1.439.512
Saudi Arabia	22.350	28.608	41.875	30.418	33.027	34.381	35.500
Bahrain	276	784	1.034	871	663	719	854
Kuwait	N.A.	N.A.	N.A.	N.A.	N.A.	N.A.	N.A.
Mesir / <i>Egypt</i>	1.234	1.087	1.343	847	1.714	1.765	1.633
Timur Tengah Lainnya / <i>Other Middle East</i>	N.A.	N.A.	N.A.	N.A.	N.A.	N.A.	N.A.
TOTAL MIDDLE EAST	23.860	30.479	44.252	32.136	35.404	36.865	37.987
Austria	16.870	12.350	14.515	12.458	18.791	21.784	18.874
Belgia / <i>Belgium</i>	20.331	22.338	14.932	14.706	23.495	26.832	24.079
Denmark	17.303	12.582	11.191	11.983	16.375	19.663	19.773
Perancis / <i>France</i>	88.322	107.843	70.396	78.613	93.477	98.807	96.844
Jerman / <i>Germany</i>	167.607	185.976	141.314	169.083	151.897	159.881	142.649
Italia / <i>Italy</i>	62.912	67.802	50.383	67.316	63.208	59.519	56.857
Belanda / <i>Netherlands</i>	122.410	144.622	81.507	86.022	105.109	114.656	110.631
Spanyol / <i>Spain</i>	16.139	32.989	20.432	26.302	34.572	33.725	55.368
Portugal *)	N.A.	N.A.	N.A.	N.A.	N.A.	N.A.	N.A.
Swedia / <i>Sweden</i>	20.980	20.017	18.744	18.551	26.592	32.646	30.771
Swiss / <i>Switzerland</i>	34.163	30.188	26.101	30.020	33.740	32.852	28.848
Inggris / <i>United Kingdom</i>	145.268	142.161	137.600	138.296	161.662	189.027	160.077
Finlandia / <i>Finland</i>	8.030	7.362	7.047	5.517	8.900	8.756	8.564
Norwegia / <i>Norway</i>	8.739	14.064	12.464	13.006	18.158	19.826	19.301
Eropa Barat Lainnya / <i>Other W. Europe</i>	7.527	7.251	15.635	7.061	19.634	18.708	32.299
Rusia / <i>Russia</i>	11.145	7.121	7.798	4.974	10.954	10.873	14.155
Eropa Timur Lainnya / <i>Other E. Europe</i>	6.666	5.674	11.315	4.326	13.205	14.415	13.914
TOTAL EUROPE	754.412	820.340	641.374	688.234	799.769	861.970	833.004
Amerika Serikat / <i>U S A</i>	197.923	171.707	150.042	151.763	176.379	177.869	160.982
Kanada / <i>Canada</i>	32.244	27.075	25.091	23.593	29.952	34.941	32.690
Amerika Tengah / <i>Central America</i>	5.555	2.336	10.097	3.911	9.224	11.064	11.697
Amerika Selatan / <i>South Amerika</i>	8.775	7.608	16.258	7.460	16.562	19.223	16.683
TOTAL AMERICA	244.497	208.726	201.488	186.727	232.117	243.097	222.052
Australia	380.475	539.156	394.543	531.211	459.994	397.982	346.245
Selandia Baru / <i>New Zealand</i>	33.077	38.762	32.590	41.556	32.659	32.898	29.673
Oseania Lainnya / <i>Other Oceania</i>	740	630	1.671	494	1.969	1.995	2.688
TOTAL OCEANIA	414.292	578.548	428.804	573.261	494.622	432.875	378.606
Afrika Selatan / <i>South Africa</i>	N.A.	N.A.	N.A.	N.A.	N.A.	N.A.	N.A.
Afrika Lainnya / <i>Other Africa</i>	29.051	24.253	52.312	37.551	37.573	40.282	36.503
TOTAL AFRICA	29.051	24.253	52.312	37.551	37.573	40.282	36.503
GRAND TOTAL	5.034.472	5.185.243	4.606.416	4.727.520	5.064.217	5.153.620	5.033.400

*) s/d Tahun 2005 data Portugal tergabung dengan Spanyol / *The data up to 2005 included in Spain*

Tabel - 5

Table - 5

LANJUTAN
CONTINUATION

NEGARA TEMPAT TINGGAL / COUNTRY OF RESIDENCE	2003	2004	2005	2006	2007	2008	2009
(1)	(9)	(10)	(11)	(12)	(13)	(14)	(15)
Brunei Darussalam	11.408	14.146	16.234	8.965	11.209	12.134	15.709
Malaysia	466.811	622.541	591.358	769.988	891.353	1.117.454	1.179.366
Filipina / <i>Philippines</i>	76.665	76.742	78.402	74.982	137.317	159.003	162.463
Singapura / <i>Singapore</i>	1.469.282	1.644.717	1.417.803	1.401.804	1.352.412	1.397.056	1.272.862
Thailand	42.585	55.024	44.897	42.155	68.050	76.842	109.547
Vietnam	N.A.	N.A.	9.729	9.229	9.754	12.215	14.456
Asean Lainnya / <i>Other Asean</i>	16.569	17.984	15.583	21.222	19.981	19.903	18.281
TOTAL A S E A N	2.083.320	2.431.154	2.174.006	2.328.345	2.490.076	2.794.607	2.772.684
Hong Kong	72.128	79.777	74.868	78.386	76.019	81.073	67.967
I n d i a	29.895	36.169	36.679	54.346	68.908	102.179	110.658
Jepang / <i>Japan</i>	463.088	615.720	517.879	419.213	508.820	546.713	475.766
Republik Korea / <i>Korea Rep.</i>	201.741	228.408	251.971	295.514	327.843	320.808	256.522
Pakistan	5.942	6.304	11.562	7.406	6.835	7.786	7.580
Bangladesh	7.698	6.293	9.712	9.662	7.133	7.549	6.324
Srilanka	4.579	5.073	11.071	11.845	6.953	6.740	5.741
T a i w a n	381.877	384.226	247.037	236.384	227.586	224.194	203.239
Republik Rakyat Cina / <i>China</i>	40.870	50.856	112.164	147.245	230.476	337.082	395.013
Asia Lainnya / <i>Other Asia</i>	41.086	40.977	37.228	37.074	108.862	62.605	41.115
TOTAL ASIA (Excl.ASEAN)	1.248.904	1.453.803	1.310.171	1.297.075	1.569.435	1.696.729	1.569.925
Saudi Arabia	29.423	33.121	45.917	39.789	39.238	47.480	92.032
Bahrain	479	666	553	531	534	1.000	740
Kuwait	N.A.	N.A.	3.369	2.977	2.227	2.083	7.606
Mesir / <i>Egypt</i>	1.469	1.996	1.981	2.897	2.210	2.747	3.031
Timur Tengah Lainnya / <i>Other Middle East</i>	N.A.	N.A.	8.781	8.839	11.139	13.961	18.660
TOTAL MIDDLE EAST	31.371	35.783	60.601	55.033	55.348	67.271	122.069
Austria	14.220	24.235	19.365	18.759	16.206	17.696	16.771
Belgia / <i>Belgium</i>	22.730	26.254	15.084	26.652	27.245	21.996	23.836
Denmark	16.172	18.289	19.306	12.937	15.144	17.507	19.010
Perancis / <i>France</i>	75.945	91.710	109.567	98.853	104.473	125.216	159.924
Jerman / <i>Germany</i>	113.895	134.625	156.414	106.629	112.160	137.854	128.649
Italia / <i>Italy</i>	33.467	42.504	38.118	35.859	29.570	33.300	40.448
Belanda / <i>Netherlands</i>	91.446	92.152	114.687	110.272	106.987	140.771	143.485
Spanyol / <i>Spain</i>	27.969	38.215	32.008	35.123	37.954	33.407	29.119
Portugal *)	N.A.	N.A.	N.A.	11.877	13.883	12.423	12.056
Swedia / <i>Sweden</i>	22.085	25.285	25.137	21.412	22.909	23.067	21.033
Swiss / <i>Switzerland</i>	20.929	32.238	30.466	27.215	25.352	31.662	35.387
Inggris / <i>United Kingdom</i>	98.916	113.578	163.898	110.412	121.599	150.412	169.271
Finlandia / <i>Finland</i>	6.708	6.936	7.377	8.653	9.937	10.535	18.688
Norwegia / <i>Norway</i>	15.010	15.226	16.819	15.956	16.095	17.434	16.141
Eropa Barat Lainnya / <i>Other W. Europe</i>	19.828	24.941	22.927	44.062	36.509	25.123	14.582
Rusia / <i>Russia</i>	14.413	18.770	17.138	34.116	52.928	69.628	72.829
Eropa Timur Lainnya / <i>Other E. Europe</i>	12.171	15.748	10.097	11.611	47.779	56.714	57.140
TOTAL EUROPE	605.904	720.706	798.408	730.398	796.730	924.745	978.369
Amerika Serikat / <i>USA</i>	130.276	153.268	157.936	130.963	155.652	174.331	170.231
Kanada / <i>Canada</i>	25.104	30.997	28.806	29.918	32.343	39.784	35.400
Amerika Tengah / <i>Central America</i>	7.688	10.087	8.314	8.775	18.077	12.116	5.923
Amerika Selatan / <i>South Amerika</i>	12.478	15.427	14.455	14.869	14.130	13.447	18.270
TOTAL AMERICA	175.546	209.779	209.511	184.525	220.202	239.678	229.824
Australia	268.538	406.389	391.862	226.981	314.432	450.178	584.437
Selandia Baru / <i>New Zealand</i>	21.070	26.103	28.253	24.257	25.675	22.633	31.593
Oseania Lainnya / <i>Other Oceania</i>	2.124	1.941	1.839	2.082	6.084	8.903	6.454
TOTAL OCEANIA	291.732	434.433	421.954	253.320	346.191	481.714	622.484
Afrika Selatan / <i>South Africa</i>	N.A.	N.A.	12.374	7.526	13.404	15.012	15.831
Afrika Lainnya / <i>Other Africa</i>	30.244	35.507	15.076	15.129	14.373	14.741	12.544
TOTAL AFRICA	30.244	35.507	27.450	22.655	27.777	29.753	28.375
GRAND TOTAL	4.467.021	5.321.165	5.002.101	4.871.351	5.505.759	6.234.497	6.323.730

*) s/d Tahun 2005 data Portugal tergabung dengan Spanyol / *The data up to 2005 included in Spain*

Tabel - 6

Table - 6

KEDATANGAN WISATAWAN MANCANEgara KE INDONESIA MENURUT BULAN 2009 VS 2008
MONTHLY DISTRIBUTION OF INTERNATIONAL VISITOR ARRIVALS TO INDONESIA 2009 VS 2008

BULAN / MONTH	2009		2008		% PERUBAHAN / CHANGE
	PENGUNJUNG / VISITOR	PERSENTASE / PERCENTAGE (%)	PENGUNJUNG / VISITOR	PERSENTASE / PERCENTAGE (%)	
(1)	(2)	(3)	(4)	(5)	(6)
JANUARI / JANUARY	473.165	7,48	437.966	7,02	8,04
FEBRUARI / FEBRUARY	421.555	6,67	465.449	7,47	-9,43
MARET / MARCH	511.314	8,09	502.041	8,05	1,85
APRIL / APRIL	487.121	7,70	459.129	7,36	6,10
MEI / MAY	521.735	8,25	508.955	8,16	2,51
JUNI / JUNE	550.582	8,71	529.064	8,49	4,07
JULI / JULY	593.415	9,38	567.364	9,10	4,59
AGUSTUS / AUGUST	566.797	8,96	599.506	9,62	-5,46
SEPTEMBER / SEPTEMBER	493.799	7,81	501.018	8,04	-1,44
OKTOBER / OCTOBER	547.159	8,65	529.391	8,49	3,36
NOVEMBER / NOVEMBER	531.669	8,41	524.162	8,41	1,43
DESEMBER / DECEMBER	625.419	9,89	610.452	9,79	2,45
JAN - DES / JAN - DEC	6.323.730	100,00	6.234.497	100,00	1,43

Table - 7
Table - 7

KEDATANGAN WISATAWAN MANCANEGERA KE INDONESIA MENURUT
KEBANGSAAN 2009 VS 2008
INTERNATIONAL VISITOR ARRIVALS TO INDONESIA BY
NATIONALITY 2009 VS 2008

KEBANGSAAN / NATIONALITY	2009		2008		% PERUBAHAN / CHANGE
	PENGUNJUNG / VISITOR	PERSENTASE / PERCENTAGE (%)	PENGUNJUNG / VISITOR	PERSENTASE / PERCENTAGE (%)	
(1)	(2)	(3)	(4)	(5)	(6)
Brunei Darussalam	13.668	0,22	10.536	0,17	29,73
Malaysia	1.041.053	16,46	1.009.722	16,20	3,10
Filipina / Philippines	196.429	3,11	195.675	3,14	0,39
Singapura / Singapore	1.138.071	18,00	1.197.267	19,20	-4,94
Thailand	93.381	1,48	66.012	1,06	41,46
Vietnam	20.785	0,33	19.710	0,32	5,45
Myanmar	18.128	0,29	17.487	0,28	3,67
Asean Lainnya / Other Asean	115.551	1,83	161.581	2,59	-28,49
TOTAL ASEAN	2.637.066	41,70	2.677.990	42,95	-1,53
Hong Kong	63.801	1,01	58.260	0,93	9,51
India	156.545	2,48	155.391	2,49	0,74
Jepang / Japan	488.320	7,72	559.888	8,98	-12,78
Korea Selatan / Korea Rep.	260.314	4,12	331.409	5,32	-21,45
Pakistan	5.880	0,09	7.273	0,12	-19,15
Bangladesh	6.347	0,10	6.155	0,10	3,12
Srilanka	6.715	0,11	6.774	0,11	-0,87
Taiwan	204.794	3,24	218.146	3,50	-6,12
Republik Rakyat Cina / China	444.598	7,03	354.641	5,69	25,37
Asia Lainnya / Other Asia	30.344	0,48	43.972	0,71	-30,99
TOTAL ASIA (Excl.ASEAN)	1.667.658	26,37	1.741.909	27,94	-4,26
Saudi Arabia	73.000	1,15	42.647	0,68	71,17
Bahrain	746	0,01	891	0,01	-16,27
Kuwait	5.875	0,09	2.160	0,03	171,99
Mesir / Egypt	3.316	0,05	3.744	0,06	-11,43
U. Emirat Arab	3.871	0,06	2.960	0,05	30,78
Yaman	3.522	0,06	3.831	0,06	-8,07
Qatar	6.579	0,10	1.155	0,02	469,61
Other Middle East	17.026	0,27	16.003	0,26	6,39
TOTAL MIDDLE EAST	113.935	1,80	73.391	1,18	55,24
Austria	17.399	0,28	16.855	0,27	3,23
Belgia / Belgium	25.781	0,41	22.854	0,37	12,81
Denmark	20.062	0,32	18.434	0,30	8,83
Perancis / France	165.656	2,62	129.446	2,08	27,97
Jerman / Germany	133.032	2,10	142.767	2,29	-6,82
Italia / Italy	38.028	0,60	40.006	0,64	-4,94
Belanda / Netherlands	154.932	2,45	141.202	2,26	9,72
Spanyol / Spain	28.200	0,45	30.278	0,49	-6,86
Portugal	11.331	0,18	11.368	0,18	-0,33
Swedia / Sweden	22.166	0,35	21.806	0,35	1,65
Swiss / Switzerland	39.510	0,62	34.024	0,55	16,12
Inggris / United Kingdom	183.262	2,90	184.604	2,96	-0,73
Finlandia / Finland	15.591	0,25	9.819	0,16	58,78
Norwegia / Norway	16.261	0,26	16.468	0,26	-1,26
Eropa Barat Lainnya / Other West Europe	12.243	0,19	22.956	0,37	-46,67
Rusia / Russia	77.018	1,22	74.483	1,19	3,40
Eropa Timur Lainnya / Other East Europe	67.933	1,07	72.484	1,16	-6,28
TOTAL EUROPE	1.028.405	16,26	989.854	15,88	3,89
Amerika Serikat / USA	165.098	2,61	174.547	2,80	-5,41
Kanada / Canada	43.948	0,69	45.408	0,73	-3,22
Amerika Tengah / Central America	4.587	0,07	9.618	0,15	-52,31
Amerika Selatan / South Amerika	24.037	0,38	20.395	0,33	17,86
TOTAL AMERICA	237.670	3,76	249.968	4,01	-4,92
Australia	571.541	9,04	418.899	6,72	36,44
Selandia Baru / New Zealand	37.704	0,60	36.291	0,58	3,89
Oseania Lainnya / Other Oceania	3.114	0,05	13.114	0,21	-76,25
TOTAL OCEANIA	612.359	9,68	468.304	7,51	30,76
Afrika Selatan / South Africa	12.999	0,21	14.958	0,24	-13,10
Afrika Lainnya / Other Africa	13.638	0,22	18.123	0,29	-24,75
TOTAL AFRICA	26.637	0,42	33.081	0,53	-19,48
JUMLAH / GRAND TOTAL	6.323.730	100,00	6.234.497	100,00	1,43

Tabel - 8

Tabel - 8

KEDATANGAN WISATAWAN MANCANEGERA KE INDONESIA MENURUT
NEGARA TEMPAT TINGGAL 2009 VS 2008
 INTERNATIONAL VISITOR ARRIVALS TO INDONESIA BY COUNTRY
 OF RESIDENCE 2009 VS 2008

NEGARA TEMPAT TINGGAL / COUNTRY OF RESIDENCE	2009		2008		% PERUBAHAN / CHANGE
	PENGUNJUNG / VISITOR	PERSENTASE / PERCENTAGE (%)	PENGUNJUNG / VISITOR	PERSENTASE/ PERCENTAGE (%)	
(1)	(2)	(3)	(4)	(5)	(6)
Brunei Darussalam	15.709	0,25	12.134	0,19	29,46
Malaysia	1.179.366	18,65	1.117.454	17,92	5,54
Filipina / <i>Philippines</i>	162.463	2,57	159.003	2,55	2,18
Singapura / <i>Singapore</i>	1.272.862	20,13	1.397.056	22,41	-8,89
Thailand	109.547	1,73	76.842	1,23	42,56
Vietnam	14.456	0,23	12.215	0,20	18,35
Asean Lainnya / <i>Other Asean</i>	18.281	0,29	19.903	0,32	-8,15
TOTAL A S E A N	2.772.684	43,85	2.794.607	44,82	-0,78
Hong Kong	67.967	1,07	81.073	1,30	-16,17
I n d i a	110.658	1,75	102.179	1,64	8,30
Jepang / <i>Japan</i>	475.766	7,52	546.713	8,77	-12,98
Republik Korea / <i>Korea Rep.</i>	256.522	4,06	320.808	5,15	-20,04
Pakistan	7.580	0,12	7.786	0,12	-2,65
Bangladesh	6.324	0,10	7.549	0,12	-16,23
Srilanka	5.741	0,09	6.740	0,11	-14,82
T a i w a n	203.239	3,21	224.194	3,60	-9,35
Republik Rakyat Cina / <i>China</i>	395.013	6,25	337.082	5,41	17,19
Asia Lainnya / <i>Other Asia</i>	41.115	0,65	62.605	1,00	-34,33
TOTAL ASIA (Excl.ASEAN)	1.569.925	24,83	1.696.729	27,22	-7,47
Saudi Arabia	92.032	1,46	47.480	0,76	93,83
Bahrain	740	0,01	1.000	0,02	-26,00
Kuwait	7.606	0,12	2.083	0,03	265,15
Mesir / <i>Egypt</i>	3.031	0,05	2.747	0,04	10,34
Timur Tengah Lainnya / <i>Other Middle East</i>	18.660	0,30	13.961	0,22	33,66
TOTAL MIDDLE EAST	122.069	1,93	67.271	1,08	81,46
Austria	16.771	0,27	17.696	0,28	-5,23
Belgia / <i>Belgium</i>	23.836	0,38	21.996	0,35	8,37
Denmark	19.010	0,30	17.507	0,28	8,59
Perancis / <i>France</i>	159.924	2,53	125.216	2,01	27,72
Jerman / <i>Germany</i>	128.649	2,03	137.854	2,21	-6,68
Italia / <i>Italy</i>	40.448	0,64	33.300	0,53	21,47
Belanda / <i>Netherlands</i>	143.485	2,27	140.771	2,26	1,93
Spanyol / <i>Spain</i>	29.119	0,46	33.407	0,54	-12,84
Portugal	12.056	0,19	12.423	0,20	-2,95
Swedia / <i>Sweden</i>	21.033	0,33	23.067	0,37	-8,82
Swiss / <i>Switzerland</i>	35.387	0,56	31.662	0,51	11,76
Inggris / <i>United Kingdom</i>	169.271	2,68	150.412	2,41	12,54
Finlandia / <i>Finland</i>	18.688	0,30	10.535	0,17	77,39
Norwegia / <i>Norway</i>	16.141	0,26	17.434	0,28	-7,42
Eropa Barat Lainnya / <i>Other W. Europe</i>	14.582	0,23	25.123	0,40	-41,96
Rusia / <i>Russia</i>	72.829	1,15	69.628	1,12	4,60
Eropa Timur Lainnya / <i>Other E. Europe</i>	57.140	0,90	56.714	0,91	0,75
TOTAL EUROPE	978.369	15,47	924.745	14,83	5,80
Amerika Serikat / <i>U S A</i>	170.231	2,69	174.331	2,80	-2,35
Kanada / <i>Canada</i>	35.400	0,56	39.784	0,64	-11,02
Amerika Tengah / <i>Central America</i>	5.923	0,09	12.116	0,19	-51,11
Amerika Selatan / <i>South Amerika</i>	18.270	0,29	13.447	0,22	35,87
TOTAL AMERICA	229.824	3,63	239.678	3,84	-4,11
Australia	584.437	9,24	450.178	7,22	29,82
Selandia Baru / <i>New Zealand</i>	31.593	0,50	22.633	0,36	39,59
Oseania Lainnya / <i>Other Oceania</i>	6.454	0,10	8.903	0,14	-27,51
TOTAL OCEANIA	622.484	9,84	481.714	7,73	29,22
Afrika Selatan / <i>South Africa</i>	15.831	0,25	15.012	0,24	5,46
Afrika Lainnya / <i>Other Africa</i>	12.544	0,20	14.741	0,24	-14,90
TOTAL AFRICA	28.375	0,45	29.753	0,48	-4,63
JUMLAH / GRAND TOTAL	6.323.730	100,00	6.234.497	100,00	1,43

Tabel - 9

Table - 9

KEDATANGAN WISATAWAN MANCANEGARA KE INDONESIA MENURUT
 NEGARA TEMPAT TINGGAL DAN JENIS ANGKUTAN 2009 VS 2008
 INTERNATIONAL VISITOR ARRIVALS TO INDONESIA BY COUNTRY OF
 RESIDENCE AND MODE OF TRANSPORT 2009 VS 2008

NEGARA TEMPAT TINGGAL/ COUNTRY OF RESIDENCE	UDARA / AIR			LAUT / SEA		
	2009	2008	Perubahan/ Change (%)	2009	2008	Perubahan/ Change (%)
(1)	(2)	(3)	(4)	(5)	(6)	(7)
Brunei Darussalam	12.986	9.480	36,98	735	813	-9,59
Malaysia	810.605	694.461	16,72	321.640	381.572	-15,71
Filipina / Philippines	50.338	45.144	11,51	111.955	113.686	-1,52
Singapura / Singapore	335.120	360.589	-7,06	937.256	1.035.964	-9,53
Thailand	80.966	46.993	72,29	28.530	29.799	-4,26
Vietnam	11.662	9.204	26,71	2.783	3.001	-7,26
Asean Lainnya / Other Asean	12.314	13.470	-8,58	5.915	6.380	-7,29
TOTAL A S E A N	1.313.991	1.179.341	11,42	1.408.814	1.571.215	-10,34
Hong Kong	60.683	73.121	-17,01	7.064	7.724	-8,54
India	70.164	61.647	13,82	40.461	40.498	-0,09
Jepang / Japan	422.892	490.107	-13,71	52.861	56.592	-6,59
Korea Selatan / Korea Rep.	197.780	225.461	-12,28	58.685	95.276	-38,41
Pakistan	5.503	5.439	1,18	2.063	2.333	-11,57
Bangladesh	3.912	4.453	-12,15	2.398	3.080	-22,14
Srilanka	3.630	3.836	-5,37	2.071	2.856	-27,49
Taiwan	188.494	208.196	-9,46	14.651	15.870	-7,68
Republik Rakyat Cina / China	323.102	263.341	22,69	71.227	73.038	-2,48
Asia Lainnya / Other Asia	24.040	45.444	-47,10	17.066	17.152	-0,50
TOTAL ASIA (Excl.ASEAN)	1.300.200	1.381.045	-5,85	268.547	314.419	-14,59
Saudi Arabia	91.370	46.658	95,83	655	813	-19,43
Bahrain	662	916	-27,73	61	65	-6,15
Kuwait	7.606	2.083	265,15	0	0	-
Mesir / Egypt	2.591	2.199	17,83	223	261	-14,56
Timur Tengah Lainnya / Other Middle East	18.292	13.568	34,82	368	393	-6,36
TOTAL MIDDLE EAST	120.521	65.424	84,22	1.307	1.532	-14,69
Austria	15.382	16.035	-4,07	1.379	1.649	-16,37
Belgia / Belgium	22.151	20.166	9,84	1.671	1.815	-7,93
Denmark	17.156	15.454	11,01	1.839	2.036	-9,68
Perancis / France	147.079	111.033	32,46	12.838	14.176	-9,44
Jerman / Germany	114.978	123.406	-6,83	13.643	14.415	-5,36
Italia / Italy	37.575	30.909	21,57	2.823	2.351	20,08
Belanda / Netherlands	136.071	132.055	3,04	7.348	8.652	-15,07
Spanyol / Spain	27.094	31.237	-13,26	1.991	2.134	-6,70
Portugal	9.979	11.244	-11,25	2.041	1.160	75,95
Swedia / Sweden	16.218	17.874	-9,26	4.808	5.186	-7,29
Swiss / Switzerland	32.274	28.123	14,76	3.103	3.527	-12,02
Inggris / United Kingdom	132.928	115.815	14,78	36.304	34.554	5,06
Finlandia / Finland	16.012	7.708	107,73	2.672	2.823	-5,35
Norwegia / Norway	10.932	11.570	-5,51	5.204	5.858	-11,16
Eropa Barat Lainnya / Other W. Europe	11.632	21.730	-46,47	2.897	3.331	-13,03
Rusia / Russia	65.786	62.442	5,36	6.912	7.052	-1,99
Eropa Timur Lainnya / Other E. Europe	44.420	43.690	1,67	12.565	12.867	-2,35
TOTAL EUROPE	857.667	800.491	7,14	120.038	123.586	-2,87
Amerika Serikat / USA	144.623	144.492	0,09	25.007	29.206	-14,38
Kanada / Canada	29.979	33.837	-11,40	5.365	5.886	-8,85
Amerika Tengah / Central America	4.418	10.431	-57,65	1.431	1.601	-10,62
Amerika Selatan / South America	16.004	10.917	46,60	2.191	2.447	-10,46
TOTAL AMERICA	195.024	199.677	-2,33	33.994	39.140	-13,15
Australia	553.641	416.134	33,04	30.512	33.793	-9,71
Selandia Baru / New Zealand	25.516	16.460	55,02	5.954	6.046	-1,52
Oseania Lainnya / Other Oceania	5.474	7.916	-30,85	421	425	-0,94
TOTAL OCEANIA	584.631	440.510	32,72	36.887	40.264	-8,39
Mesir / Egypt	12.655	12.334	2,60	3.145	2.645	18,90
Afrika Lainnya / Other Africa	11.060	11.995	-7,79	1.360	2.614	-47,97
TOTAL AFRICA	23.715	24.329	-2,52	4.505	5.259	-14,34
JUMLAH / GRAND TOTAL	4.395.749	4.090.817	7,45	1.874.092	2.095.415	-10,56

Tabel - 9
Table - 9

LANJUTAN
CONTINUATION

NEGARA TEMPAT TINGGAL/ COUNTRY OF RESIDENCE	DARAT / LAND			JUMLAH / TOTAL		
	2009	2008	Perubahan/ Change (%)	2009	2008	Perubahan/ Change (%)
(1)	(8)	(9)	(10)	(11)	(12)	(13)
Brunei Darussalam	1.988	1.841	7,98	15.709	12.134	29,46
Malaysia	47.121	41.421	13,76	1.179.366	1.117.454	5,54
Filipina / <i>Philippines</i>	170	173	-1,73	162.463	159.003	2,18
Singapura / <i>Singapore</i>	486	503	-3,38	1.272.862	1.397.056	-8,89
Thailand	51	50	2,00	109.547	76.842	42,56
Vietnam	11	10	10,00	14.456	12.215	18,35
Asean Lainnya / <i>Other Asean</i>	52	53	-1,89	18.281	19.903	-8,15
TOTAL A S E A N	49.879	44.051	13,23	2.772.684	2.794.607	-0,78
Hong Kong	220	228	-3,51	67.967	81.073	-16,17
India	33	34	-2,94	110.658	102.179	8,30
Jepang / <i>Japan</i>	13	14	-7,14	475.766	546.713	-12,98
Korea Selatan / <i>Korea Rep.</i>	57	71	-19,72	256.522	320.808	-20,04
Pakistan	14	14	0,00	7.580	7.786	-2,65
Bangladesh	14	16	-12,50	6.324	7.549	-16,23
Srilanka	40	48	-16,67	5.741	6.740	-14,82
Taiwan	94	128	-26,56	203.239	224.194	-9,35
Republik Rakyat Cina / <i>China</i>	684	703	-2,70	395.013	337.082	17,19
Asia Lainnya / <i>Other Asia</i>	9	9	0,00	41.115	62.605	-34,33
TOTAL ASIA (Excl.ASEAN)	1.178	1.265	-6,88	1.569.925	1.696.729	-7,47
Saudi Arabia	7	9	-22,22	92.032	47.480	93,83
Bahrain	17	19	-10,53	740	1.000	-26,00
Kuwait	0	0	-	7.606	2.083	265,15
Mesir / <i>Egypt</i>	217	287	-24,39	3.031	2.747	10,34
Timur Tengah Lainnya / <i>Other Middle East</i>	0	0	-	18.660	13.961	33,66
TOTAL MIDDLE EAST	241	315	-23,49	122.069	67.271	81,46
Austria	10	12	-16,67	16.771	17.696	-5,23
Belgia / <i>Belgium</i>	14	15	-6,67	23.836	21.996	8,37
Denmark	15	17	-11,76	19.010	17.507	8,59
Perancis / <i>France</i>	7	7	0,00	159.924	125.216	27,72
Jerman / <i>Germany</i>	28	33	-15,15	128.649	137.854	-6,68
Italia / <i>Italy</i>	50	40	25,00	40.448	33.300	21,47
Belanda / <i>Netherlands</i>	66	64	3,13	143.485	140.771	1,93
Spanyol / <i>Spain</i>	34	36	-5,56	29.119	33.407	-12,84
Portugal	36	19	89,47	12.056	12.423	-2,95
Swedia / <i>Sweden</i>	7	7	0,00	21.033	23.067	-8,82
Swiss / <i>Switzerland</i>	10	12	-16,67	35.387	31.662	11,76
Inggris / <i>United Kingdom</i>	39	43	-9,30	169.271	150.412	12,54
Finlandia / <i>Finland</i>	4	4	0,00	18.688	10.535	77,39
Norwegia / <i>Norway</i>	5	6	-16,67	16.141	17.434	-7,42
Eropa Barat Lainnya / <i>Other W. Europe</i>	53	62	-14,52	14.582	25.123	-41,96
Rusia / <i>Russia</i>	131	134	-2,24	72.829	69.628	4,60
Eropa Timur Lainnya / <i>Other E. Europe</i>	155	157	-1,27	57.140	56.714	0,75
TOTAL EUROPE	664	668	-0,60	978.369	924.745	5,80
Amerika Serikat / <i>USA</i>	601	633	-5,06	170.231	174.331	-2,35
Kanada / <i>Canada</i>	56	61	-8,20	35.400	39.784	-11,02
Amerika Tengah / <i>Central America</i>	74	84	-11,90	5.923	12.116	-51,11
Amerika Selatan / <i>South America</i>	75	83	-9,64	18.270	13.447	35,87
TOTAL AMERICA	806	861	-6,39	229.824	239.678	-4,11
Australia	284	251	13,15	584.437	450.178	29,82
Selandia Baru / <i>New Zealand</i>	123	127	-3,15	31.593	22.633	39,59
Oseania Lainnya / <i>Other Oceania</i>	559	562	-0,53	6.454	8.903	-27,51
TOTAL OCEANIA	966	940	2,77	622.484	481.714	29,22
Afrika Selatan / <i>South Africa</i>	31	33	-6,06	15.831	15.012	5,46
Afrika Lainnya / <i>Other Africa</i>	124	132	-6,06	12.544	14.741	-14,90
TOTAL AFRICA	155	165	-6,06	28.375	29.753	-4,63
JUMLAH / GRAND TOTAL	53.889	48.265	11,65	6.323.730	6.234.497	1,43

Tabel - 10
Table - 10

KEDATANGAN WISATAWAN MANCANEGERA KE INDONESIA MENURUT
KEBANGSAAN DAN PINTU MASUK 2009 VS 2008
INTERNATIONAL VISITOR ARRIVALS TO INDONESIA BY NATIONALITY
AND PORT OF ENTRY 2009 VS 2008

KEBANGSAAN / NATIONALITY	SOEKARNO - HATTA, JAKARTA			NGURAH RAI , BALI			POLONIA, SUMATRA UTARA		
	2009	2008	Perubahan/ Change (%)	2009	2008	Perubahan/ Change (%)	2009	2008	Perubahan/ Change (%)
(1)	(2)	(3)	(4)	(5)	(6)	(7)	(8)	(9)	(10)
Brunei Darussalam	6.723	5.090	32,08	627	692	-9,39	96	79	21,52
Malaysia	276.248	251.017	10,05	158.355	135.676	16,72	96.631	76.149	26,90
Filipina / Philippines	29.888	32.679	-8,54	7.988	8.688	-8,06	918	935	-1,82
Singapura / Singapore	160.783	142.438	12,88	73.690	54.122	36,16	10.353	9.919	4,38
Thailand	32.712	29.607	10,49	32.872	12.383	165,46	1.540	1.286	19,75
Vietnam	5.439	5.954	-8,65	4.559	2.685	69,80	101	120	-15,83
Myanmar	2.354	2.069	13,77	416	451	-7,76	144	124	16,13
Asean Lainnya / Other Asean	13.821	47.984	-71,20	1.445	2.573	-43,84	2.383	4.600	-48,20
TOTAL A S E A N	527.968	516.838	2,15	279.952	217.270	28,85	112.166	93.212	20,33
Hong Kong	29.518	28.590	3,25	16.155	13.503	19,64	1.281	1.127	13,66
India	42.145	50.194	-16,04	31.825	28.078	13,34	1.677	1.471	14,00
Jepang / Japan	84.014	113.794	-26,17	341.749	375.991	-9,11	1.518	1.755	-13,50
Republik Korea / Korea Rep.	61.576	71.371	-13,72	129.392	141.047	-8,26	997	1.292	-22,83
Pakistan	2.851	4.093	-30,34	1.529	866	76,56	66	174	-62,07
Bangladesh	1.797	2.062	-12,85	1.042	939	10,97	51	122	-58,20
Srilanka	2.334	3.238	-27,92	471	770	-38,83	93	74	25,68
Taiwan	53.489	56.291	-4,98	126.372	136.344	-7,31	2.048	2.239	-8,53
Republik Rakyat Cina / China	114.637	117.752	-2,65	210.574	137.345	53,32	4.277	4.699	-8,98
Asia Lainnya / Other Asia	5.208	12.067	-56,84	13.940	14.547	-4,17	223	424	-47,41
TOTAL ASIA (Excl.ASEAN)	397.569	459.452	-13,47	873.049	849.430	2,78	12.231	13.377	-8,57
Saudi Arabia	69.643	41.213	68,98	2.440	754	223,61	118	87	35,63
Bahrain	534	680	-21,47	143	181	-20,99	3	1	200,00
Kuwait	5.231	1.823	186,94	456	249	83,13	3	4	-25,00
Mesir / Egypt	1.689	2.186	-22,74	1.053	721	46,05	121	83	45,78
U. Emirat Arab	3.155	2.553	23,58	482	239	101,67	16	12	33,33
Yaman	2.936	3.479	-15,61	180	86	109,30	81	76	6,58
Qatar	1.967	1.018	93,22	4.495	109	4.023,85	31	2	1.450,00
Timur Tengah Lainnya / Other Middle East	10.572	10.604	-0,30	4.769	3.727	27,96	329	193	70,47
TOTAL MIDDLE EAST	95.727	63.556	50,62	14.018	6.066	131,09	702	458	53,28
Austria	3.649	3.211	13,64	11.214	10.520	6,60	209	146	43,15
Belgia / Belgium	7.328	7.297	0,42	13.456	11.192	20,23	416	362	14,92
Denmark	3.061	3.717	-17,65	13.630	10.992	24,00	221	237	-6,75
Perancis / France	26.682	28.041	-4,85	113.421	80.819	40,34	1.558	1.256	24,04
Jerman / Germany	31.946	33.535	-4,74	75.664	84.057	-9,98	2.457	2.393	2,67
Italia / Italy	10.545	12.012	-12,21	19.562	20.740	-5,68	347	266	30,45
Belanda / Netherlands	52.876	49.029	7,85	77.944	69.525	12,11	6.510	6.758	-3,67
Spanyol / Spain	5.920	6.079	-2,62	18.141	19.922	-8,94	428	410	4,39
Portugal	1.297	1.302	-0,38	8.843	8.457	4,56	74	62	19,35
Swedia / Sweden	4.190	5.894	-28,91	14.032	11.534	21,66	215	178	20,79
Swiss / Switzerland	7.826	8.227	-4,87	25.036	18.758	33,47	541	529	2,27
Inggris / United Kingdom	40.564	50.780	-20,12	94.052	84.246	11,64	2.186	2.036	7,37
Finlandia / Finland	2.290	3.247	-29,47	10.228	4.111	148,80	247	122	102,46
Norwegia / Norway	2.461	3.549	-30,66	8.081	7.061	14,45	174	223	-21,97
Eropa Barat Lainnya / Other W. Europe	2.469	9.058	-72,74	6.468	10.390	-37,75	166	203	-18,23
Rusia / Russia	5.005	4.508	11,02	64.120	61.911	3,57	137	180	-23,89
Eropa Timur Lainnya / Other E. Europe	9.369	15.611	-39,98	31.456	35.082	-10,34	594	545	8,99
TOTAL EUROPE	217.478	245.097	-11,27	605.348	549.317	10,20	16.480	15.906	3,61
Amerika Serikat / USA	56.519	67.562	-16,34	73.299	71.646	2,31	2.383	2.881	-17,29
Kanada / Canada	12.676	17.020	-25,52	22.737	19.658	15,66	620	651	-4,76
Amerika Tengah / Central America	1.154	3.728	-69,05	2.541	3.303	-23,07	38	54	-29,63
Amerika Selatan / South America	5.030	6.718	-25,13	10.294	9.746	5,62	186	235	-20,85
TOTAL AMERICA	75.379	95.028	-20,68	108.871	104.353	4,33	3.227	3.821	-15,55
Australia	59.754	56.880	5,05	468.413	322.450	45,27	2.710	2.791	-2,90
Selandia Baru / New Zealand	6.385	11.027	-42,10	23.819	17.263	37,98	284	330	-13,94
Oseania Lainnya / Other Oceania	499	2.833	-82,39	296	4.270	-93,07	5	16	-68,75
TOTAL OCEANIA	66.638	70.740	-5,80	492.528	343.983	43,18	2.999	3.137	-4,40
Afrika Selatan / South Africa	2.566	3.555	-27,82	7.303	7.523	-2,92	130	156	-16,67
Afrika Lainnya / Other Africa	7.115	10.451	-31,92	3.750	3.844	-2,45	258	144	79,17
TOTAL AFRICA	9.681	14.006	-30,88	11.053	11.367	-2,76	388	300	29,33
JUMLAH / GRAND TOTAL	1.390.440	1.464.717	-5,07	2.384.819	2.081.786	14,56	148.193	130.211	13,81

Tabel - 10
Table - 10

LANJUTAN
CONTINUATION

NEGARA TEMPAT TINGGAL/ COUNTRY OF RESIDENCE	BATAM, KEPULAUAN RIAU			JUANDA, JAWA TIMUR			SAM RATULANGI, SULAWESI UTARA		
	2009	2008	Perubahan/ Change (%)	2009	2008	Perubahan/ Change (%)	2009	2008	Perubahan/ Change (%)
(1)	(11)	(12)	(13)	(14)	(15)	(16)	(17)	(18)	(19)
Brunei Darussalam	516	489	5,52	2.261	1.886	19,88	25	14	78,57
Malaysia	128.579	139.223	-7,65	41.294	31.476	31,19	5.824	1.768	229,41
Filipina / Philippines	22.656	22.797	-0,62	1.381	1.891	-26,97	494	670	-26,27
Singapura / Singapore	623.157	675.941	-7,81	14.809	13.160	12,53	3.279	1.860	76,29
Thailand	3.610	3.294	9,59	1.235	1.040	18,75	314	315	-0,32
Vietnam	2.135	1.856	15,03	305	449	-32,07	36	15	140,00
Myanmar	1.822	1.595	14,23	126	207	-39,13	6	11	-45,45
Asean Lainnya / Other Asean	12.134	16.675	-27,23	45.190	52.255	-13,52	981	486	101,85
TOTAL A S E A N	794.609	861.870	-7,80	106.601	102.364	4,14	10.959	5.139	113,25
Hong Kong	1.484	1.538	-3,51	4.368	4.149	5,28	427	389	9,77
I n d i a	27.249	27.030	0,81	2.267	2.344	-3,28	79	69	14,49
Jepang / J a p a n	20.357	22.815	-10,77	5.096	4.977	2,39	1.533	1.490	2,89
Republik Korea / Korea Rep.	27.584	66.859	-58,74	2.318	2.724	-14,90	165	138	19,57
Pakistan	208	289	-28,03	114	166	-31,33	3	0	-
Bangladesh	407	473	-13,95	103	112	-8,04	2	1	100,00
Srilanka	179	152	17,76	82	125	-34,40	11	19	-42,11
T a i w a n	3.382	3.886	-12,97	6.699	6.516	2,81	1.557	50	3.014,00
Republik Rakyat Cina / China	14.294	13.256	7,83	8.566	8.111	5,61	399	151	164,24
Asia Lainnya / Other Asia	537	511	5,09	207	365	-43,29	23	107	-78,50
TOTAL ASIA (Excl.ASEAN)	95.681	136.809	-30,06	29.820	29.589	0,78	4.199	2.414	73,94
Saudi Arabia	129	213	-39,44	303	201	50,75	18	4	350,00
Bahrain	17	15	13,33	5	5	0,00	1	1	0,00
Kuwait	27	24	12,50	10	8	25,00	2	0	-
Mesir / Egypt	63	84	-25,00	25	33	-24,24	3	5	-40,00
U. Emirat Arab	19	28	-32,14	73	69	5,80	0	4	-100,00
Yaman	66	26	153,85	51	62	-17,74	3	2	50,00
Qatar	63	20	215,00	8	0	-	5	1	400,00
Timur Tengah Lainnya / Other Middle East	517	926	-44,17	131	89	47,19	7	9	-22,22
TOTAL MIDDLE EAST	901	1.336	-32,56	606	467	29,76	39	26	0,00
Austria	346	469	-26,23	155	207	-25,12	329	323	1,86
Belgia / Belgium	1.449	977	48,31	380	634	-40,06	314	273	15,02
Denmark	719	704	2,13	295	750	-60,67	160	143	11,89
Perancis / France	2.664	2.484	7,25	1.827	1.430	27,76	1.107	830	33,37
Jerman / Germany	2.990	3.969	-24,67	1.916	1.890	1,38	1.977	1.672	18,24
Italia / Italy	996	934	6,64	720	1.203	-40,15	1.278	1.631	-21,64
Belanda / Netherlands	3.336	2.707	23,24	3.032	3.151	-3,78	1.608	1.688	-4,74
Spanyol / Spain	278	272	2,21	227	69	228,99	431	31	1.290,32
Portugal	109	137	-20,44	90	514	-82,49	28	610	-95,41
Swedia / Sweden	820	859	-4,54	219	368	-40,49	251	217	15,67
Swiss / Switzerland	872	1.017	-14,26	389	586	-33,62	682	894	-23,71
Inggris / United Kingdom	14.973	16.523	-9,38	2.435	2.636	-7,63	1.481	1.118	32,47
Finlandia / Finland	502	444	13,06	136	136	0,00	350	369	-5,15
Norwegia / Norway	2.387	1.995	19,65	194	140	38,57	85	47	80,85
Eropa Barat Lainnya / Other W. Europe	655	685	-4,38	105	135	-22,22	103	67	53,73
Rusia / Russia	449	308	45,78	143	96	48,96	224	211	6,16
Eropa Timur Lainnya / Other E. Europe	1.122	1.387	-19,11	451	593	-23,95	448	530	-15,47
TOTAL EUROPE	34.667	35.871	-3,36	12.714	14.538	-12,55	10.856	10.654	1,90
Amerika Serikat / U S A	10.183	10.450	-2,56	4.050	4.068	-0,44	1.740	1.789	-2,74
Kanada / Canada	2.105	2.293	-8,20	922	1.226	-24,80	299	339	-11,80
Amerika Tengah / Central America	232	290	-20,00	73	82	-10,98	16	27	-40,74
Amerika Selatan / South America	434	507	-14,40	184	338	-45,56	42	45	-6,67
TOTAL AMERICA	12.954	13.540	-4,33	5.229	5.714	-8,49	2.097	2.200	-4,68
Australia	9.639	9.147	5,38	2.504	3.113	-19,56	1.274	938	35,82
Selandia Baru / New Zealand	1.709	1.629	4,91	343	546	-37,18	131	145	-9,66
Oseania Lainnya / Other Oceania	66	80	-17,50	5	14	-64,29	22	12	83,33
TOTAL OCEANIA	11.414	10.856	5,14	2.852	3.673	-22,35	1.427	1.095	30,32
Afrika Selatan / South Africa	783	599	30,72	153	232	-34,05	107	217	-50,69
Afrika Lainnya / Other Africa	375	509	-26,33	101	149	-32,21	31	50	-38,00
TOTAL AFRICA	1.158	1.108	4,51	254	381	-33,33	138	267	-48,31
JUMLAH / GRAND TOTAL	951.384	1.061.390	-10,36	158.076	156.726	0,86	29.715	21.795	36,34

Tabel - 10
Table - 10

LANJUTAN
CONTINUATION

NEGARA TEMPAT TINGGAL/ COUNTRY OF RESIDENCE	ENTIKONG, KALIMANTAN BARAT			MINANGKABAU, SUMATRA BARAT			ADI SUMARMO, JAWA TENGAH		
	2009	2008	Perubahan/ Change (%)	2009	2008	Perubahan/ Change (%)	2009	2008	Perubahan/ Change (%)
(1)	(20)	(21)	(22)	(23)	(24)	(25)	(26)	(27)	(28)
Brunei Darussalam	1.821	1.744	4,42	38	0	-	40	26	53,85
Malaysia	15.534	15.984	-2,82	39.524	32.897	20,14	6.825	9.604	-28,94
Filipina / Philippines	109	94	15,96	48	92	-47,83	72	50	44,00
Singapura / Singapore	215	256	-16,02	4.794	3.137	52,82	1.305	1.975	-33,92
Thailand	80	20	300,00	36	54	-33,33	202	137	47,45
Vietnam	17	4	325,00	1	0	-	14	5	180,00
Myanmar	2	3	-33,33	0	29	-100,00	24	15	60,00
Asean Lainnya / Other Asean	1.997	891	124,13	613	223	174,89	877	14	6.164,29
TOTAL A S E A N	19.775	18.996	4,10	45.054	36.432	23,67	9.359	11.826	-20,86
Hong Kong	85	112	-24,11	6	21	-71,43	74	46	60,87
India	79	27	192,59	166	286	-41,96	102	126	-19,05
Jepang / Japan	30	15	100,00	272	290	-6,21	153	305	-49,84
Republik Korea / Korea Rep.	47	67	-29,85	11	21	-47,62	30	32	-6,25
Pakistan	2	0	-	8	7	14,29	15	14	7,14
Bangladesh	0	1	-100,00	8	0	-	7	8	-12,50
Srilanka	2	1	100,00	4	0	-	4	5	-20,00
Taiwan	140	89	57,30	5	29	-82,76	30	13	130,77
Republik Rakyat Cina / China	125	62	101,61	236	168	40,48	146	89	64,04
Asia Lainnya / Other Asia	0	11	-100,00	5	0	-	30	30	0,00
TOTAL ASIA (Excl.ASEAN)	510	385	32,47	721	822	-12,29	591	668	-11,53
Saudi Arabia	6	1	500,00	45	3	1.400,00	9	5	80,00
Bahrain	0	0	-	0	0	-	0	0	-
Kuwait	0	0	-	0	0	-	0	1	-100,00
Mesir / Egypt	0	0	-	22	17	29,41	0	9	-100,00
U. Emirat Arab	0	1	-100,00	0	0	-	0	1	-100,00
Yaman	2	0	-	0	3	-100,00	5	11	-54,55
Qatar	1	0	-	0	0	-	5	1	400,00
Timur Tengah Lainnya / Other Middle East	3	0	-	63	32	96,88	6	8	-25,00
TOTAL MIDDLE EAST	12	2	500,00	130	55	136,36	25	36	-30,56
Austria	5	1	400,00	6	0	-	112	98	14,29
Belgia / Belgium	18	1	1.700,00	24	1	2.300,00	513	563	-8,88
Denmark	6	1	500,00	88	1	8.700,00	44	57	-22,81
Perancis / France	12	12	0,00	327	268	22,01	2.965	2.222	33,44
Jerman / Germany	56	78	-28,21	258	290	-11,03	691	677	2,07
Italia / Italy	24	12	100,00	253	108	134,26	138	58	137,93
Belanda / Netherlands	76	67	13,43	288	187	54,01	547	810	-32,47
Spanyol / Spain	8	0	-	171	8	2.037,50	143	60	138,33
Portugal	2	2	0,00	42	24	75,00	14	175	-92,00
Swedia / Sweden	10	7	42,86	10	1	900,00	12	17	-29,41
Swiss / Switzerland	12	11	9,09	137	51	168,63	283	310	-8,71
Inggris / United Kingdom	88	40	120,00	401	308	30,19	280	404	-30,69
Finlandia / Finland	10	5	100,00	18	40	-55,00	10	18	-44,44
Norwegia / Norway	4	3	33,33	9	0	-	24	19	26,32
Eropa Barat Lainnya / Other W. Europe	12	2	500,00	24	43	-44,19	19	26	-26,92
Rusia / Russia	8	5	60,00	20	3	566,67	5	17	-70,59
Eropa Timur Lainnya / Other E. Europe	11	20	-45,00	51	93	-45,16	59	73	-19,18
TOTAL EUROPE	362	267	35,58	2.127	1.426	49,16	5.859	5.604	4,55
Amerika Serikat / USA	146	113	29,20	798	570	40,00	299	405	-26,17
Kanada / Canada	54	48	12,50	167	83	101,20	46	55	-16,36
Amerika Tengah / Central America	0	1	-100,00	2	0	-	13	10	30,00
Amerika Selatan / South America	3	0	-	247	109	126,61	7	12	-41,67
TOTAL AMERICA	203	162	25,31	1.214	762	59,32	365	482	-24,27
Australia	199	127	56,69	1.455	1.181	23,20	237	330	-28,18
Selandia Baru / New Zealand	128	50	156,00	168	150	12,00	35	63	-44,44
Oseania Lainnya / Other Oceania	0	0	-	0	0	-	0	1	-100,00
TOTAL OCEANIA	327	177	84,75	1.623	1.331	21,94	272	394	-30,96
Afrika Selatan / South Africa	1	0	-	130	83	56,63	6	4	50,00
Afrika Lainnya / Other Africa	0	0	-	3	0	-	12	8	50,00
TOTAL AFRICA	1	0	-	133	83	60,24	18	12	50,00
JUMLAH / GRAND TOTAL	21.190	19.989	6,01	51.002	40.911	24,67	16.489	19.022	-13,32

Tabel - 10
Table - 10

LANJUTAN
CONTINUATION

NEGARA TEMPAT TINGGAL/ COUNTRY OF RESIDENCE	SELAPARANG, NUSA TENGGERA BARAT			MAKASSAR, SULAWESI SELATAN			SUB TOTAL 11 PINTU MASUK		
	2009	2008	Perubahan/ Change (%)	2009	2008	Perubahan/ Change (%)	2009	2008	Perubahan/ Change (%)
(1)	(29)	(30)	(31)	(32)	(33)	(34)	(35)	(36)	(37)
Brunei Darussalam	18	6	200,00	14	10	40,00	12.179	10.036	21,35
Malaysia	259	249	4,02	8.549	4.029	112,19	777.622	698.072	11,40
Filipina / <i>Philippines</i>	61	94	-35,11	1.119	263	325,48	64.734	68.253	-5,16
Singapura / <i>Singapore</i>	3.053	1.764	73,07	99	69	43,48	895.537	904.641	-1,01
Thailand	124	10	1.140,00	55	77	-28,57	72.780	48.223	50,92
Vietnam	12	7	71,43	230	218	5,50	12.849	11.313	13,58
Myanmar	7	3	133,33	49	54	-9,26	4.950	4.561	8,53
Asean Lainnya / <i>Other Asean</i>	1.718	1.754	-2,05	105	1	10.400,00	81.264	127.456	-36,24
TOTAL A S E A N	5.252	3.887	35,12	10.220	4.721	116,48	1.921.915	1.872.555	2,64
Hong Kong	109	90	21,11	212	6	3.433,33	53.719	49.571	8,37
I n d i a	140	78	79,49	459	105	337,14	106.188	109.808	-3,30
Jepang / <i>J a p a n</i>	288	323	-10,84	126	27	366,67	455.136	521.782	-12,77
Republik Korea / <i>Korea Rep.</i>	798	1.366	-41,58	34	117	-70,94	222.952	285.034	-21,78
Pakistan	0	0	-	0	0	-	4.796	5.609	-14,49
Bangladesh	1	2	-50,00	2	0	-	3.420	3.720	-8,06
Srilanka	6	1	500,00	5	12	-58,33	3.191	4.397	-27,43
T a i w a n	10	6	66,67	6	9	-33,33	193.738	205.472	-5,71
Republik Rakyat Cina / <i>China</i>	111	112	-0,89	681	217	213,82	354.046	281.962	25,57
Asia Lainnya / <i>Other Asia</i>	9	84	-89,29	27	42	-35,71	20.209	28.188	-28,31
TOTAL ASIA (Excl.ASEAN)	1.472	2.062	-28,61	1.552	535	190,09	1.417.395	1.495.543	-5,23
Saudi Arabia	21	48	-56,25	8	6	33,33	72.740	42.535	71,01
Bahrain	0	0	-	1	0	-	704	883	-20,27
Kuwait	0	0	-	0	0	-	5.729	2.109	171,65
Mesir / <i>Egypt</i>	1	0	-	39	2	1.850,00	3.016	3.140	-3,95
U. Emirat Arab	0	0	-	0	0	-	3.745	2.907	28,83
Yaman	0	4	-100,00	0	0	-	3.324	3.749	-11,34
Qatar	0	3	-100,00	0	0	-	6.575	1.154	469,76
Timur Tengah Lainnya / <i>Other Middle East</i>	1	0	-	21	0	-	16.419	15.588	5,33
TOTAL MIDDLE EAST	23	55	-58,18	69	8	762,50	112.252	72.065	55,76
Austria	150	217	-30,88	126	5	2.420,00	16.301	15.197	7,26
Belgia / <i>Belgium</i>	123	138	-10,87	62	8	675,00	24.083	21.446	12,30
Denmark	259	227	14,10	18	12	50,00	18.501	16.841	9,86
Perancis / <i>F r a n c e</i>	659	539	22,26	495	65	661,54	151.717	117.966	28,61
Jerman / <i>Germany</i>	1.116	1.351	-17,39	479	33	1.351,52	119.550	129.945	-8,00
I t a l i a / <i>I t a l y</i>	238	258	-7,75	1.027	22	4.568,18	35.128	37.244	-5,68
Belanda / <i>Netherlands</i>	695	907	-23,37	1.377	46	2.893,48	148.289	134.875	9,95
Spanyol / <i>Spain</i>	80	0	-	228	0	-	26.055	26.851	-2,96
Portugal	8	114	-92,98	28	13	115,38	10.535	11.410	-7,67
Swedia / <i>Sweden</i>	116	180	-35,56	41	3	1.266,67	19.916	19.258	3,42
Swiss / <i>Switzerland</i>	473	842	-43,82	107	9	1.088,89	36.358	31.234	16,41
Inggris / <i>United Kingdom</i>	1.460	1.273	14,69	1.849	180	927,22	159.769	159.544	0,14
Finlandia / <i>Finland</i>	58	86	-32,56	6	3	100,00	13.855	8.581	61,46
Norwegia / <i>Norway</i>	105	295	-64,41	25	1	2.400,00	13.549	13.333	1,62
Eropa Barat Lainnya / <i>Other W. Europe</i>	58	111	-47,75	24	3	700,00	10.103	20.723	-51,25
Rusia / <i>Russia</i>	255	161	58,39	141	8	1.662,50	70.507	67.408	4,60
Eropa Timur Lainnya / <i>Other E. Europe</i>	119	224	-46,88	407	62	556,45	44.087	54.220	-18,69
TOTAL EUROPE	5.972	6.923	-13,74	6.440	473	1.261,52	918.303	886.076	3,64
Amerika Serikat / <i>USA</i>	386	386	0,00	240	29	727,59	150.043	159.899	-6,16
Kanada / <i>Canada</i>	120	289	-58,48	269	14	1.821,43	40.015	41.676	-3,99
Amerika Tengah / <i>Central America</i>	10	13	-23,08	80	0	-	4.159	7.508	-44,61
Amerika Selatan / <i>South America</i>	71	67	5,97	127	0	-	16.625	17.777	-6,48
TOTAL AMERICA	587	755	-22,25	716	43	1.565,12	210.842	226.860	-7,06
Australia	485	495	-2,02	1.088	28	3.785,71	547.758	397.480	37,81
Selandia Baru / <i>New Zealand</i>	74	112	-33,93	52	6	766,67	33.128	31.321	5,77
Oseania Lainnya / <i>Other Oceania</i>	0	1	-100,00	8	0	-	901	7.227	-87,53
TOTAL OCEANIA	559	608	-8,06	1.148	34	3.276,47	581.787	436.028	33,43
Afrika Selatan / <i>South Africa</i>	31	57	-45,61	64	4	1.500,00	11.274	12.430	-9,30
Afrika Lainnya / <i>Other Africa</i>	12	21	-42,86	13	0	-	11.670	15.176	-23,10
TOTAL AFRICA	43	78	-44,87	77	4	1.825,00	22.944	27.606	-16,89
JUMLAH / GRAND TOTAL	13.908	14.368	-3,20	20.222	5.818	247,58	5.185.438	5.016.733	3,36

Tabel - 10
Table - 10

LANJUTAN
CONTINUATION

NEGARA TEMPAT TINGGAL/ COUNTRY OF RESIDENCE	SUB TOTAL 11 PINTU MASUK			PINTU LAINNYA / OTHER PORTS			JUMLAH / TOTAL		
	2009	2008	Perubahan/ Change (%)	2009	2008	Perubahan/ Change (%)	2009	2008	Perubahan/ Change (%)
(1)	(38)	(39)	(40)	(41)	(42)	(43)	(44)	(45)	(46)
Brunei Darussalam	12.179	10.036	21,35	1.489	500	197,80	13.668	10.536	29,73
Malaysia	777.622	698.072	11,40	263.431	311.650	-15,47	1.041.053	1.009.722	3,10
Filipina / Philippines	64.734	68.253	-5,16	131.695	127.422	3,35	196.429	195.675	0,39
Singapura / Singapore	895.537	904.641	-1,01	242.534	292.626	-17,12	1.138.071	1.197.267	-4,94
Thailand	72.780	48.223	50,92	20.601	17.789	15,81	93.381	66.012	41,46
Vietnam	12.849	11.313	13,58	7.936	8.397	-5,49	20.785	19.710	5,45
Myanmar	4.950	4.561	8,53	13.178	12.926	1,95	18.128	17.487	3,67
Asean Lainnya / Other Asean	81.264	127.456	-36,24	34.287	34.125	0,47	115.551	161.581	-28,49
TOTAL ASEAN	1.921.915	1.872.555	2,64	715.151	805.435	-11,21	2.637.066	2.677.990	-1,53
Hong Kong	53.719	49.571	8,37	10.082	8.689	16,03	63.801	58.260	9,51
India	106.188	109.808	-3,30	50.357	45.583	10,47	156.545	155.391	0,74
Jepang / Japan	455.136	521.782	-12,77	33.184	38.106	-12,92	488.320	559.888	-12,78
Republik Korea / Korea Rep.	222.952	285.034	-21,78	37.362	46.375	-19,44	260.314	331.409	-21,45
Pakistan	4.796	5.609	-14,49	1.084	1.664	-34,86	5.880	7.273	-19,15
Bangladesh	3.420	3.720	-8,06	2.927	2.435	20,21	6.347	6.155	3,12
Srilanka	3.191	4.397	-27,43	3.524	2.377	48,25	6.715	6.774	-0,87
Taiwan	193.738	205.472	-5,71	11.056	12.674	-12,77	204.794	218.146	-6,12
Republik Rakyat Cina / China	354.046	281.962	25,57	90.552	72.679	24,59	444.598	354.641	25,37
Asia Lainnya / Other Asia	20.209	28.188	-28,31	10.135	15.784	-35,79	30.344	43.972	-30,99
TOTAL ASIA (Excl.ASEAN)	1.417.395	1.495.543	-5,23	250.263	246.366	1,58	1.667.658	1.741.909	-4,26
Saudi Arabia	72.740	42.535	71,01	260	112	132,14	73.000	42.647	71,17
Bahrain	704	883	-20,27	42	8	425,00	746	891	-16,27
Kuwait	5.729	2.109	171,65	146	51	186,27	5.875	2.160	171,99
Mesir / Egypt	3.016	3.140	-3,95	300	604	-50,33	3.316	3.744	-11,43
U. Emirat Arab	3.745	2.907	28,83	126	53	137,74	3.871	2.960	30,78
Yaman	3.324	3.749	-11,34	198	82	141,46	3.522	3.831	-8,07
Qatar	6.575	1.154	469,76	4	1	300,00	6.579	1.155	469,61
Timur Tengah Lainnya / Other Middle East	16.419	15.588	5,33	607	415	46,27	17.026	16.003	6,39
TOTAL MIDDLE EAST	112.252	72.065	55,76	1.683	1.326	26,92	113.935	73.391	55,24
Austria	16.301	15.197	7,26	1.098	1.658	-33,78	17.399	16.855	3,23
Belgia / Belgium	24.083	21.446	12,30	1.698	1.408	20,60	25.781	22.854	12,81
Denmark	18.501	16.841	9,86	1.561	1.593	-2,01	20.062	18.434	8,83
Perancis / France	151.717	117.966	28,61	13.939	11.480	21,42	165.656	129.446	27,97
Jerman / Germany	119.550	129.945	-8,00	13.482	12.822	5,15	133.032	142.767	-6,82
Italia / Italy	35.128	37.244	-5,68	2.900	2.762	5,00	38.028	40.006	-4,94
Belanda / Netherlands	148.289	134.875	9,95	6.643	6.327	4,99	154.932	141.202	9,72
Spanyol / Spain	26.055	26.851	-2,96	2.145	1.981	8,28	28.200	28.832	-2,19
Portugal	10.535	11.410	-7,67	796	1.404	-43,30	11.331	12.814	-11,57
Swedia / Sweden	19.916	19.258	3,42	2.250	2.548	-11,70	22.166	21.806	1,65
Swiss / Switzerland	36.358	31.234	16,41	3.152	2.790	12,97	39.510	34.024	16,12
Inggris / United Kingdom	159.769	159.544	0,14	23.493	25.060	-6,25	183.262	184.604	-0,73
Finlandia / Finland	13.855	8.581	61,46	1.736	1.238	40,23	15.591	9.819	58,78
Norwegia / Norway	13.549	13.333	1,62	2.712	3.135	-13,49	16.261	16.468	-1,26
Europa Barat Lainnya / Other W. Europe	10.103	20.723	-51,25	2.140	2.233	-4,16	12.243	22.956	-46,67
Rusia / Russia	70.507	67.408	4,60	6.511	7.075	-7,97	77.018	74.483	3,40
Europa Timur Lainnya / Other E. Europe	44.087	54.220	-18,69	23.846	18.264	30,56	67.933	72.484	-6,28
TOTAL EUROPE	918.303	886.076	3,64	110.102	103.778	6,09	1.028.405	989.854	3,89
Amerika Serikat / USA	150.043	159.899	-6,16	15.055	14.648	2,78	165.098	174.547	-5,41
Kanada / Canada	40.015	41.676	-3,99	3.933	3.732	5,39	43.948	45.408	-3,22
Amerika Tengah / Central America	4.159	7.508	-44,61	428	2.110	-79,72	4.587	9.618	-52,31
Amerika Selatan / South America	16.625	17.777	-6,48	7.412	2.618	183,12	24.037	20.395	17,86
TOTAL AMERICA	210.842	226.860	-7,06	26.828	23.108	16,10	237.670	249.968	-4,92
Australia	547.758	397.480	37,81	23.783	21.419	11,04	571.541	418.899	36,44
Selandia Baru / New Zealand	33.128	31.321	5,77	4.576	4.970	-7,93	37.704	36.291	3,89
Oseania Lainnya / Other Oceania	901	7.227	-87,53	2.213	5.887	-62,41	3.114	13.114	-76,25
TOTAL OCEANIA	581.787	436.028	33,43	30.572	32.276	-5,28	612.359	468.304	30,76
Afrika Selatan / South Africa	11.274	12.430	-9,30	1.725	2.528	-31,76	12.999	14.958	-13,10
Afrika Lainnya / Other Africa	11.670	15.176	-23,10	1.968	2.947	-33,22	13.638	18.123	-24,75
TOTAL AFRICA	22.944	27.606	-16,89	3.693	5.475	-32,55	26.637	33.081	-19,48
JUMLAH / GRAND TOTAL	5.185.438	5.016.733	3,36	1.138.292	1.217.764	-6,53	6.323.730	6.234.497	1,43

**KEDATANGAN WISATAWAN MANCANEGERA KE INDONESIA MENURUT
NEGARA TEMPAT TINGGAL DAN PINTU MASUK 2009 VS 2008
INTERNATIONAL VISITOR ARRIVALS TO INDONESIA BY COUNTRY OF
RESIDENCE AND PORT OF ENTRY 2009 VS 2008**

Tabel - 11

Table - 11

NEGARA TEMPAT TINGGAL/ COUNTRY OF RESIDENCE	SOEKARNO - HATTA, JAKARTA			NGURAH RAI , BALI			POLONIA, SUMATRA UTARA		
	2009	2008	Perubahan/ Change (%)	2009	2008	Perubahan/ Change (%)	2009	2008	Perubahan/ Change (%)
(1)	(2)	(3)	(4)	(5)	(6)	(7)	(8)	(9)	(10)
Brunei Darussalam	6.436	5.159	24,75	1.905	1.013	88,06	138	123	12,20
Malaysia	287.786	264.543	8,79	170.163	139.321	22,14	100.845	85.651	17,74
Filipina / <i>Philippines</i>	33.496	30.815	8,70	9.453	8.691	8,77	416	357	16,53
Singapura / <i>Singapore</i>	172.334	210.796	-18,25	82.280	79.750	3,17	12.879	10.815	19,08
Thailand	38.569	30.573	26,15	35.409	11.767	200,92	1.431	752	90,29
Vietnam	5.966	6.051	-1,40	4.792	2.669	79,54	87	70	24,29
Asean Lainnya / <i>Other Asean</i>	4.707	5.962	-21,05	6.371	5.761	10,59	71	63	12,70
TOTAL A S E A N	549.294	553.899	-0,83	310.373	248.972	24,66	115.867	97.831	18,44
Hong Kong	29.701	31.979	-7,12	16.877	25.536	-33,91	1.645	1.468	12,06
India	36.376	35.176	3,41	28.633	22.883	25,13	1.410	530	166,04
Jepang / <i>J a p a n</i>	77.764	110.439	-29,59	335.834	370.575	-9,37	1.633	1.578	3,49
Republik Korea / <i>Korea Rep.</i>	63.462	83.134	-23,66	128.990	139.039	-7,23	852	734	16,08
Pakistan	2.953	3.172	-6,90	2.177	1.913	13,80	181	162	11,73
Bangladesh	2.132	2.216	-3,79	1.633	2.152	-24,12	36	32	12,50
Srilanka	1.899	3.201	-40,67	1.490	321	364,17	43	33	30,30
Taiwan	53.213	58.823	-9,54	124.421	135.941	-8,47	1.832	2.304	-20,49
Republik Rakyat Cina / <i>China</i>	112.223	115.854	-3,13	194.932	133.359	46,17	2.946	2.440	20,74
Asia Lainnya / <i>Other Asia</i>	6.125	7.445	-17,73	11.313	27.475	-58,82	528	186	183,87
TOTAL ASIA (Excl.ASEAN)	385.848	451.439	-14,53	846.300	859.194	-1,50	11.106	9.467	17,31
Saudi Arabia	87.216	45.141	93,21	2.706	850	218,35	108	94	14,89
Bahrain	459	777	-40,93	133	66	101,52	9	8	12,50
Kuwait	6.566	1.610	307,83	618	334	85,03	30	25	20,00
Mesir / <i>Egypt</i>	1.530	1.749	-12,52	933	336	177,68	37	36	2,78
Timur Tengah Lainnya / <i>Other Middle East</i>	10.964	10.450	4,92	6.447	2.727	136,41	206	186	10,75
TOTAL MIDDLE EAST	106.735	59.727	78,70	10.837	4.313	151,26	390	349	11,75
Austria	3.098	3.256	-4,85	11.216	11.636	-3,61	251	227	10,57
Belgia / <i>Belgium</i>	6.807	7.304	-6,80	13.616	11.172	21,88	384	311	23,47
Denmark	3.135	3.260	-3,83	12.976	10.805	20,09	301	469	-35,82
Perancis / <i>F r a n c e</i>	25.850	28.592	-9,59	113.932	77.691	46,65	1.120	1.118	0,18
Jerman / <i>Germany</i>	29.090	30.030	-3,13	76.570	84.724	-9,62	2.123	2.846	-25,40
Italia / <i>I t a l y</i>	10.220	11.681	-12,51	23.748	15.844	49,89	267	238	12,18
Belanda / <i>Netherlands</i>	50.048	53.964	-7,26	73.008	64.726	12,80	5.231	6.361	-17,76
Spanyol / <i>Spain</i>	5.153	3.563	44,63	19.992	25.253	-20,83	711	650	9,38
Portugal	1.175	2.233	-47,38	7.681	8.066	-4,77	453	441	2,72
Swedia / <i>Sweden</i>	2.873	2.803	2,50	12.545	14.388	-12,81	242	207	16,91
Swiss / <i>Switzerland</i>	5.230	5.855	-10,67	25.157	20.865	20,57	395	371	6,47
Inggris / <i>United Kingdom</i>	31.043	40.778	-23,87	92.859	67.022	38,55	1.805	1.627	10,94
Finlandia / <i>Finland</i>	2.187	1.909	14,56	13.278	5.308	150,15	114	103	10,68
Norwegia / <i>Norway</i>	2.653	2.397	10,68	7.735	8.575	-9,80	187	176	6,25
Eropa Barat Lainnya / <i>Other W. Europe</i>	3.895	10.525	-62,99	6.645	9.773	-32,01	275	250	10,00
Rusia / <i>Russia</i>	4.105	3.241	26,66	60.605	58.636	3,36	28	24	16,67
Eropa Timur Lainnya / <i>Other E. Europe</i>	7.820	15.775	-50,43	29.137	21.233	37,23	759	553	37,25
TOTAL EUROPE	194.382	227.166	-14,43	600.700	515.717	16,48	14.646	15.972	-8,30
Amerika Serikat / <i>U S A</i>	60.390	69.959	-13,68	73.689	62.786	17,37	2.321	2.390	-2,89
Kanada / <i>Canada</i>	10.593	15.258	-30,57	17.682	16.479	7,30	552	480	15,00
Amerika Tengah / <i>Central America</i>	1.211	1.531	-20,90	2.957	8.747	-66,19	31	25	24,00
Amerika Selatan / <i>South America</i>	2.456	2.576	-4,66	12.793	7.544	69,58	75	65	15,38
TOTAL AMERICA	74.650	89.324	-16,43	107.121	95.556	12,10	2.979	2.960	0,64
Australia	64.992	66.173	-1,78	478.844	335.199	42,85	2.653	3.303	-19,68
Selandia Baru / <i>New Zealand</i>	5.274	5.715	-7,72	18.935	10.008	89,20	114	106	7,55
Oseania Lainnya / <i>Other Oceania</i>	428	1.442	-70,32	258	1.656	-84,42	12	10	20,00
TOTAL OCEANIA	70.694	73.330	-3,59	498.037	346.863	43,58	2.779	3.419	-18,72
Afrika Selatan / <i>South Africa</i>	2.817	2.764	1,92	6.943	6.645	4,48	139	42	230,95
Afrika Lainnya / <i>Other Africa</i>	6.020	7.068	-14,83	4.508	4.526	-0,40	287	171	67,84
TOTAL AFRICA	8.837	9.832	-10,12	11.451	11.171	2,51	426	213	100,00
JUMLAH / GRAND TOTAL	1.390.440	1.464.717	-5,07	2.384.819	2.081.786	14,56	148.193	130.211	13,81

Tabel - 11

Table - 11

LANJUTAN
CONTINUATION

NEGARA TEMPAT TINGGAL/ COUNTRY OF RESIDENCE	BATAM, KEPULAUAN RIAU			JUANDA, JAWA TIMUR			SAM RATULANGI, SULAWESI UTARA		
	2009	2008	Perubahan/ Change (%)	2009	2008	Perubahan/ Change (%)	2009	2008	Perubahan/ Change (%)
(1)	(11)	(12)	(13)	(14)	(15)	(16)	(17)	(18)	(19)
Brunei Darussalam	605	672	-9,97	3.743	2.612	43,30	80	64	25,00
Malaysia	141.241	145.923	-3,21	61.169	57.984	5,49	6.246	1.921	225,14
Filipina / Philippines	25.079	24.180	3,72	2.608	1.332	95,80	1.383	1.580	-12,47
Singapura / Singapore	638.938	700.939	-8,85	24.638	18.331	34,41	4.041	2.482	62,81
Thailand	4.420	4.731	-6,57	2.327	960	142,40	148	99	49,49
Vietnam	1.603	1.735	-7,61	416	119	249,58	56	44	27,27
Asean Lainnya / Other Asean	865	973	-11,10	343	136	152,21	571	379	50,66
TOTAL ASEAN	812.751	879.153	-7,55	95.244	81.474	16,90	12.525	6.569	90,67
Hong Kong	1.762	2.033	-13,33	7.340	8.713	-15,76	689	869	-20,71
India	19.482	18.369	6,06	2.789	2.227	25,24	36	25	44,00
Jepang / Japan	20.514	21.485	-4,52	5.574	5.062	10,11	1.415	1.417	-0,14
Republik Korea / Korea Rep.	25.740	65.238	-60,54	3.482	1.003	247,16	199	143	39,16
Pakistan	517	598	-13,55	142	146	-2,74	13	8	62,50
Bangladesh	548	737	-25,64	82	32	156,25	9	7	28,57
Srilanka	379	721	-47,43	39	93	-58,06	0	0	-
Taiwan	3.291	3.446	-4,50	7.440	10.828	-31,29	1.503	206	629,61
Republik Rakyat Cina / China	11.910	11.844	0,56	9.084	7.940	14,41	270	198	36,36
Asia Lainnya / Other Asia	3.609	3.044	18,56	5.170	8.532	-39,40	390	852	-54,23
TOTAL ASIA (Excl.ASEAN)	87.752	127.515	-31,18	41.142	44.576	-7,70	4.524	3.725	21,45
Saudi Arabia	121	136	-11,03	802	170	371,76	0	0	-
Bahrain	0	0	-	0	0	-	0	0	-
Kuwait	0	0	-	12	0	-	0	0	-
Mesir / Egypt	130	138	-5,80	28	20	0,00	0	0	-
Timur Tengah Lainnya / Other Middle East	95	104	-8,65	628	158	297,47	0	0	-
TOTAL MIDDLE EAST	346	378	-8,47	1.470	348	322,41	0	0	-
Austria	492	538	-8,55	273	209	30,62	193	153	26,14
Belgia / Belgium	681	655	3,97	335	622	-46,14	184	136	35,29
Denmark	579	637	-9,11	285	516	-44,77	181	128	41,41
Perancis / France	2.185	2.709	-19,34	1.416	1.529	-7,39	1.028	278	269,78
Jerman / Germany	2.016	1.996	1,00	1.944	1.609	20,82	2.159	1.559	38,49
Italia / Italy	513	562	-8,72	761	1.124	-32,30	615	1.242	-50,48
Belanda / Netherlands	2.059	2.117	-2,74	3.029	3.717	-18,51	1.633	1.528	6,87
Spanyol / Spain	225	257	-12,45	200	944	-78,81	271	181	49,72
Portugal	159	179	-11,17	59	134	-55,97	100	66	51,52
Swedia / Sweden	1.316	1.497	-12,09	111	99	12,12	165	113	46,02
Swiss / Switzerland	930	1.024	-9,18	302	193	56,48	426	235	81,28
Inggris / United Kingdom	13.559	10.078	34,54	1.722	2.878	-40,17	1.290	1.082	19,22
Finlandia / Finland	709	760	-6,71	68	69	-1,45	179	132	35,61
Norwegia / Norway	1.948	2.388	-18,43	90	170	-47,06	42	30	40,00
Eropa Barat Lainnya / Other W. Europe	624	682	-8,50	110	158	-30,38	184	199	-7,54
Rusia / Russia	77	82	-6,10	437	152	187,50	72	53	35,85
Eropa Timur Lainnya / Other E. Europe	752	831	-9,51	431	278	55,04	159	114	39,47
TOTAL EUROPE	28.824	26.992	6,79	11.573	14.401	-19,64	8.881	7.229	22,85
Amerika Serikat / USA	8.973	12.176	-26,31	4.753	5.964	-20,31	1.927	2.536	-24,01
Kanada / Canada	1.971	2.172	-9,25	653	1.153	-43,37	125	86	45,35
Amerika Tengah / Central America	123	129	-4,65	54	11	390,91	61	37	64,86
Amerika Selatan / South America	184	199	-7,54	166	263	-36,88	8	5	60,00
TOTAL AMERICA	11.251	14.676	-23,34	5.626	7.391	-23,88	2.121	2.664	-20,38
Australia	7.844	9.821	-20,13	2.377	8.081	-70,59	1.355	1.306	3,75
Selandia Baru / New Zealand	1.436	1.161	23,69	316	101	212,87	134	98	36,73
Oseania Lainnya / Other Oceania	24	25	-4,00	0	0	0,00	7	4	75,00
TOTAL OCEANIA	9.304	11.007	-15,47	2.693	8.182	-67,09	1.496	1.408	6,25
Afrika Selatan / South Africa	894	245	264,90	208	195	6,67	157	193	-18,65
Afrika Lainnya / Other Africa	262	1.424	-81,60	120	159	-24,53	11	7	57,14
TOTAL AFRICA	1.156	1.669	-30,74	328	354	-7,34	168	200	-16,00
JUMLAH / GRAND TOTAL	951.384	1.061.390	-10,36	158.076	156.726	0,86	29.715	21.795	36,34

Tabel - 11

Table - 11

LANJUTAN
CONTINUATION

NEGARA TEMPAT TINGGAL/ COUNTRY OF RESIDENCE	ENTIKONG, KALIMANTAN BARAT			MINANGKABAU, SUMATRA BARAT			ADI SUMARMO, JAWA TENGAH		
	2009	2008	Perubahan/ Change (%)	2009	2008	Perubahan/ Change (%)	2009	2008	Perubahan/ Change (%)
(1)	(20)	(21)	(22)	(23)	(24)	(25)	(26)	(27)	(28)
Brunei Darussalam	1.986	1.839	7,99	135	20	575,00	86	40	115,00
Malaysia	17.936	16.887	6,21	40.293	34.152	17,98	8.141	11.545	-29,48
Filipina / <i>Philippines</i>	70	69	1,45	66	36	83,33	94	99	-5,05
Singapura / <i>Singapore</i>	232	217	6,91	5.753	3.077	86,97	2.165	2.985	-27,47
Thailand	30	29	3,45	93	62	50,00	276	29	851,72
Vietnam	8	7	14,29	0	0	0,00	2	2	0,00
Asean Lainnya / <i>Other Asean</i>	15	14	7,14	32	19	68,42	4	4	0,00
TOTAL A S E A N	20.277	19.062	6,37	46.372	37.366	24,10	10.768	14.704	-26,77
Hong Kong	187	192	-2,60	34	31	9,68	58	62	-6,45
I n d i a	13	13	0,00	178	263	-32,32	72	79	-8,86
Jepang / <i>J a p a n</i>	12	13	-7,69	219	264	-17,05	129	145	-11,03
Republik Korea / <i>Korea Rep.</i>	55	69	-20,29	14	69	-79,71	4	4	0,00
Pakistan	8	8	0,00	0	0	-	0	0	-
Bangladesh	0	0	-	10	4	150,00	0	0	-
Srilanka	6	5	20,00	11	8	37,50	4	6	-33,33
T a i w a n	71	105	-32,38	0	0	-	1	2	-50,00
Republik Rakyat Cina / <i>China</i>	66	66	0,00	66	33	100,00	63	75	-16,00
Asia Lainnya / <i>Other Asia</i>	0	0	-	12	118	-89,83	7	9	-22,22
TOTAL ASIA (Excl.ASEAN)	418	471	-11,25	544	790	-31,14	338	382	-11,52
Saudi Arabia	0	0	-	9	4	125,00	105	6	1.650,00
Bahrain	0	0	-	0	0	-	0	0	-
Kuwait	0	0	-	0	0	-	0	0	-
Mesir / <i>Egypt</i>	0	0	-	15	9	66,67	0	0	-
Timur Tengah Lainnya / <i>Other Middle East</i>	0	0	-	0	0	-	19	22	-13,64
TOTAL MIDDLE EAST	0	0	0,00	24	13	84,62	124	28	342,86
Austria	5	5	0,00	0	0	-	80	84	-4,76
Belgia / <i>Belgium</i>	9	9	0,00	30	14	114,29	476	302	57,62
Denmark	0	0	-	0	0	-	37	40	-7,50
Perancis / <i>F r a n c e</i>	0	0	-	225	177	27,12	2.343	940	149,26
Jerman / <i>Germany</i>	10	13	-23,08	123	79	55,70	487	451	7,98
I t a l i a / <i>I t a l y</i>	5	5	0,00	223	36	519,44	61	66	-7,58
Belanda / <i>Netherlands</i>	61	58	5,17	194	103	88,35	684	740	-7,57
Spanyol / <i>Spain</i>	0	0	-	96	157	-38,85	65	69	-5,80
Portugal	0	0	-	51	44	15,91	7	10	-30,00
Swedia / <i>Sweden</i>	0	0	-	15	7	114,29	10	13	-23,08
Swiss / <i>Switzerland</i>	0	0	-	21	13	61,54	107	120	-10,83
Inggris / <i>United Kingdom</i>	35	38	-7,89	111	242	-54,13	208	426	-51,17
Finlandia / <i>Finland</i>	2	2	0,00	15	9	66,67	0	0	-
Norwegia / <i>Norway</i>	4	5	-20,00	0	0	-	2	2	0,00
Eropa Barat Lainnya / <i>Other W. Europe</i>	0	0	-	82	50	64,00	17	19	-10,53
Rusia / <i>Russia</i>	0	0	-	15	9	66,67	2	2	0,00
Eropa Timur Lainnya / <i>Other E. Europe</i>	26	26	0,00	40	34	17,65	7	8	-12,50
TOTAL EUROPE	157	161	-2,48	1.241	974	27,41	4.593	3.292	39,52
Amerika Serikat / <i>U S A</i>	64	62	3,23	508	121	319,83	377	403	-6,45
Kanada / <i>Canada</i>	2	2	0,00	0	0	-	16	20	-20,00
Amerika Tengah / <i>Central America</i>	0	0	-	15	9	66,67	3	3	0,00
Amerika Selatan / <i>South America</i>	3	3	0,00	69	47	46,81	28	40	-30,00
TOTAL AMERICA	69	67	2,99	592	177	234,46	424	466	-9,01
Australia	207	170	21,76	1.551	1.299	19,40	225	135	66,67
Selandia Baru / <i>New Zealand</i>	37	34	8,82	561	222	152,70	16	14	14,29
Oseania Lainnya / <i>Other Oceania</i>	2	2	0,00	0	0	-	0	0	-
TOTAL OCEANIA	246	206	19,42	2.112	1.521	38,86	241	149	61,74
Afrika Selatan / <i>South Africa</i>	0	0	-	70	70	0,00	0	0	-
Afrika Lainnya / <i>Other Africa</i>	23	22	4,55	47	0	-	1	1	0,00
TOTAL AFRICA	23	22	4,55	117	70	67,14	1	1	0,00
JUMLAH / GRAND TOTAL	21.190	19.989	6,01	51.002	40.911	24,67	16.489	19.022	-13,32

Tabel - 11

Table - 11

LANJUTAN

CONTINUATION

NEGERA TEMPAT TINGGAL/ COUNTRY OF RESIDENCE	SELAPARANG, NUSA TENGGERA BARAT			MAKASSAR, SULAWESI SELATAN			SUB TOTAL 11 PINTU MASUK		
	2009	2008	Perubahan/ Change (%)	2009	2008	Perubahan/ Change (%)	2009	2008	Perubahan/ Change (%)
(1)	(29)	(30)	(31)	(32)	(33)	(34)	(35)	(36)	(37)
Brunei Darussalam	62	68	-8,82	58	11	427,27	15.234	11.621	31,09
Malaysia	2.076	2.194	-5,38	9.615	4.465	115,34	845.511	764.586	10,58
Filipina / <i>Philippines</i>	20	23	-13,04	799	149	436,24	73.484	67.331	9,14
Singapura / <i>Singapore</i>	4.257	2.398	77,52	186	98	89,80	947.703	1.031.888	-8,16
Thailand	167	64	160,94	13	53	-75,47	82.883	49.119	68,74
Vietnam	53	58	-8,62	279	179	55,87	13.262	10.934	21,29
Asean Lainnya / <i>Other Asean</i>	14	952	-98,53	25	5	400,00	13.018	14.268	-8,76
TOTAL A S E A N	6.649	5.757	15,49	10.975	4.960	121,27	1.991.095	1.949.747	2,12
Hong Kong	136	87	56,32	128	3	4.166,67	58.557	70.973	-17,49
I n d i a	70	20	250,00	180	1	17.900,00	89.239	79.586	12,13
Jepang / <i>J a p a n</i>	210	467	-55,03	24	62	-61,29	443.328	511.507	-13,33
Republik Korea / <i>Korea Rep.</i>	650	1.244	-47,75	79	47	68,09	223.527	290.724	-23,11
Pakistan	4	3	33,33	3	1	200,00	5.998	6.011	-0,22
Bangladesh	5	4	25,00	1	0	-	4.456	5.184	-14,04
Srilanka	3	2	50,00	3	1	200,00	3.877	4.391	-11,71
T a i w a n	11	11	0,00	2	0	-	191.785	211.666	-9,39
Republik Rakyat Cina / <i>China</i>	12	14	-14,29	221	39	466,67	331.793	271.862	22,04
Asia Lainnya / <i>Other Asia</i>	27	332	-91,87	56	63	-11,11	27.237	48.056	-43,32
TOTAL ASIA (Excl.ASEAN)	1.128	2.184	-48,35	697	217	221,20	1.379.797	1.499.960	-8,01
Saudi Arabia	147	47	212,77	4	0	-	91.218	46.448	96,39
Bahrain	0	0	-	0	0	-	601	851	-29,38
Kuwait	0	0	-	0	0	-	7.226	1.969	266,99
Mesir / <i>Egypt</i>	6	8	-25,00	11	0	-	2.690	2.296	17,16
Timur Tengah Lainnya / <i>Other Middle East</i>	11	12	-8,33	7	2	250,00	18.377	13.661	34,52
TOTAL MIDDLE EAST	164	67	144,78	22	2	1.000,00	120.112	65.225	84,15
Austria	101	358	-71,79	103	29	255,17	15.812	16.495	-4,14
Belgia / <i>Belgium</i>	166	172	-3,49	57	21	171,43	22.745	20.718	9,78
Denmark	136	144	-5,56	33	12	175,00	17.663	16.011	10,32
Perancis / <i>F r a n c e</i>	606	405	49,63	316	41	670,73	149.021	113.480	31,32
Jerman / <i>Germany</i>	1.190	1.333	-10,73	649	89	629,21	116.361	124.729	-6,71
I t a l i a / <i>I t a l y</i>	202	215	-6,05	949	54	1.657,41	37.564	31.067	20,91
Belanda / <i>Netherlands</i>	571	570	0,18	1.445	64	2.157,81	137.963	133.948	3,00
Spanyol / <i>Spain</i>	40	42	-4,76	213	3	7.000,00	26.966	31.119	-13,35
Portugal	31	32	-3,13	10	3	233,33	9.726	11.208	-13,22
Swedia / <i>Sweden</i>	55	58	-5,17	31	5	520,00	17.363	19.190	-9,52
Swiss / <i>Switzerland</i>	298	193	54,40	112	18	522,22	32.978	28.887	14,16
Inggris / <i>United Kingdom</i>	1.170	1.172	-0,17	2.330	169	1.278,70	146.132	125.512	16,43
Finlandia / <i>Finland</i>	17	17	0,00	1	0	-	16.570	8.309	99,42
Norwegia / <i>Norway</i>	175	170	2,94	27	28	-3,57	12.863	13.941	-7,73
Eropa Barat Lainnya / <i>Other W. Europe</i>	85	401	-78,80	40	7	471,43	11.957	22.064	-45,81
Rusia / <i>Russia</i>	156	56	178,57	103	1	10.200,00	65.600	62.256	5,37
Eropa Timur Lainnya / <i>Other E. Europe</i>	69	69	0,00	478	1	47.700,00	39.678	38.922	1,94
TOTAL EUROPE	5.068	5.407	-6,27	6.897	545	1.165,50	876.962	817.856	7,23
Amerika Serikat / <i>U S A</i>	310	214	44,86	258	24	975,00	153.570	156.635	-1,96
Kanada / <i>Canada</i>	70	170	-58,82	120	7	1.614,29	31.784	35.827	-11,28
Amerika Tengah / <i>Central America</i>	5	5	0,00	24	0	-	4.484	10.497	-57,28
Amerika Selatan / <i>South America</i>	15	15	0,00	72	0	-	15.869	10.757	47,52
TOTAL AMERICA	400	404	-0,99	474	31	1.429,03	205.707	213.716	-3,75
Australia	407	410	-0,73	1.069	50	2.038,00	561.524	425.947	31,83
Selandia Baru / <i>New Zealand</i>	51	100	-49,00	36	11	227,27	26.910	17.570	53,16
Oseania Lainnya / <i>Other Oceania</i>	1	1	0,00	0	0	-	732	3.140	-76,69
TOTAL OCEANIA	459	511	-10,18	1.105	61	1.711,48	589.166	446.657	31,91
Afrika Selatan / <i>South Africa</i>	28	27	3,70	47	2	2.250,00	11.303	10.183	11,00
Afrika Lainnya / <i>Other Africa</i>	12	11	9,09	5	0	-	11.296	13.389	-15,63
TOTAL AFRICA	40	38	5,26	52	2	2.500,00	22.599	23.572	-4,13
JUMLAH / GRAND TOTAL	13.908	14.368	-3,20	20.222	5.818	247,58	5.185.438	5.016.733	3,36

Tabel - 11

Table - 11

LANJUTAN

CONTINUATION

NEGARA TEMPAT TINGGAL/ COUNTRY OF RESIDENCE	SUB TOTAL 11 PINTU MASUK			PINTU LAINNYA / OTHER PORTS			JUMLAH / TOTAL		
	2009	2008	Perubahan/ Change (%)	2009	2008	Perubahan/ Change (%)	2009	2008	Perubahan/ Change (%)
(1)	(38)	(39)	(40)	(41)	(42)	(43)	(44)	(45)	(46)
Brunei Darussalam	15.234	11.621	31,09	475	513	-7,41	15.709	12.134	29,46
Malaysia	845.511	764.586	10,58	333.855	352.868	-5,39	1.179.366	1.117.454	5,54
Filipina / Philippines	73.484	67.331	9,14	88.979	91.672	-2,94	162.463	159.003	2,18
Singapura / Singapore	947.703	1.031.888	-8,16	325.159	365.168	-10,96	1.272.862	1.397.056	-8,89
Thailand	82.883	49.119	68,74	26.664	27.723	-3,82	109.547	76.842	42,56
Vietnam	13.262	10.934	21,29	1.194	1.281	-6,79	14.456	12.215	18,35
Asean Lainnya / Other Asean	13.018	14.268	-8,76	5.263	5.635	-6,60	18.281	19.903	-8,15
TOTAL A S E A N	1.991.095	1.949.747	2,12	781.589	844.860	-7,49	2.772.684	2.794.607	-0,78
Hong Kong	58.557	70.973	-17,49	9.410	10.100	-6,83	67.967	81.073	-16,17
India	89.239	79.586	12,13	21.419	22.593	-5,20	110.658	102.179	8,30
Jepang / Japan	443.328	511.507	-13,33	32.438	35.206	-7,86	475.766	546.713	-12,98
Republik Korea / Korea Rep.	223.527	290.724	-23,11	32.995	30.084	9,68	256.522	320.808	-20,04
Pakistan	5.998	6.011	-0,22	1.582	1.775	-10,87	7.580	7.786	-2,65
Bangladesh	4.456	5.184	-14,04	1.868	2.365	-21,01	6.324	7.549	-16,23
Srilanka	3.877	4.391	-11,71	1.864	2.349	-20,65	5.741	6.740	-14,82
Taiwan	191.785	211.666	-9,39	11.454	12.528	-8,57	203.239	224.194	-9,35
Republik Rakyat Cina / China	331.793	271.862	22,04	63.220	65.220	-3,07	395.013	337.082	17,19
Asia Lainnya / Other Asia	27.237	48.056	-43,32	13.878	14.549	-4,61	41.115	62.605	-34,33
TOTAL ASIA (Excl.ASEAN)	1.379.797	1.499.960	-8,01	190.128	196.769	-3,38	1.569.925	1.696.729	-7,47
Saudi Arabia	91.218	46.448	96,39	814	1.032	-21,12	92.032	47.480	93,83
Bahrain	601	851	-29,38	139	149	-6,71	740	1.000	-26,00
Kuwait	7.226	1.969	266,99	380	114	233,33	7.606	2.083	265,15
Mesir / Egypt	2.690	2.296	17,16	341	451	-24,39	3.031	2.747	10,34
Timur Tengah Lainnya / Other Middle East	18.377	13.661	34,52	283	300	-5,67	18.660	13.961	33,66
TOTAL MIDDLE EAST	120.112	65.225	84,15	1.957	2.046	-4,35	122.069	67.271	81,46
Austria	15.812	16.495	-4,14	959	1.201	-20,15	16.771	17.696	-5,23
Belgia / Belgium	22.745	20.718	9,78	1.091	1.278	-14,63	23.836	21.996	8,37
Denmark	17.663	16.011	10,32	1.347	1.496	-9,96	19.010	17.507	8,59
Perancis / France	149.021	113.480	31,32	10.903	11.736	-7,10	159.924	125.216	27,72
Jerman / Germany	116.361	124.729	-6,71	12.288	13.125	-6,38	128.649	137.854	-6,68
Italia / Italy	37.564	31.067	20,91	2.884	2.233	29,15	40.448	33.300	21,47
Belanda / Netherlands	137.963	133.948	3,00	5.522	6.823	-19,07	143.485	140.771	1,93
Spanyol / Spain	26.966	31.119	-13,35	2.153	2.288	-5,90	29.119	33.407	-12,84
Portugal	9.726	11.208	-13,22	2.330	1.215	91,77	12.056	12.423	-2,95
Swedia / Sweden	17.363	19.190	-9,52	3.670	3.877	-5,34	21.033	23.067	-8,82
Swiss / Switzerland	32.978	28.887	14,16	2.409	2.775	-13,19	35.387	31.662	11,76
Inggris / United Kingdom	146.132	125.512	16,43	23.139	24.900	-7,07	169.271	150.412	12,54
Finlandia / Finland	16.570	8.309	99,42	2.118	2.226	-4,85	18.688	10.535	77,39
Norwegia / Norway	12.863	13.941	-7,73	3.278	3.493	-6,16	16.141	17.434	-7,42
Eropa Barat Lainnya / Other W. Europe	11.957	22.064	-45,81	2.625	3.059	-14,19	14.582	25.123	-41,96
Rusia / Russia	65.600	62.256	5,37	7.229	7.372	-1,94	72.829	69.628	4,60
Eropa Timur Lainnya / Other E. Europe	39.678	38.922	1,94	17.462	17.792	-1,85	57.140	56.714	0,75
TOTAL EUROPE	876.962	817.856	7,23	101.407	106.889	-5,13	978.369	924.745	5,80
Amerika Serikat / U S A	153.570	156.635	-1,96	16.661	17.696	-5,85	170.231	174.331	-2,35
Kanada / Canada	31.784	35.827	-11,28	3.616	3.957	-8,62	35.400	39.784	-11,02
Amerika Tengah / Central America	4.484	10.497	-57,28	1.439	1.619	-11,12	5.923	12.116	-51,11
Amerika Selatan / South America	15.869	10.757	47,52	2.401	2.690	-10,74	18.270	13.447	35,87
TOTAL AMERICA	205.707	213.716	-3,75	24.117	25.962	-7,11	229.824	239.678	-4,11
Australia	561.524	425.947	31,83	22.913	24.231	-5,44	584.437	450.178	29,82
Selandia Baru / New Zealand	26.910	17.570	53,16	4.683	5.063	-7,51	31.593	22.633	39,59
Oseania Lainnya / Other Oceania	732	3.140	-76,69	5.722	5.763	-0,71	6.454	8.903	-27,51
TOTAL OCEANIA	589.166	446.657	31,91	33.318	35.057	-4,96	622.484	481.714	29,22
Afrika Selatan / South Africa	11.303	10.183	11,00	4.528	4.829	-6,23	15.831	15.012	5,46
Afrika Lainnya / Other Africa	11.296	13.389	-15,63	1.248	1.352	-7,69	12.544	14.741	-14,90
TOTAL AFRICA	22.599	23.572	-4,13	5.776	6.181	-6,55	28.375	29.753	-4,63
JUMLAH / GRAND TOTAL	5.185.438	5.016.733	3,36	1.138.292	1.217.764	-6,53	6.323.730	6.234.497	1,43

Tabel - 12

DISTRIBUSI BULANAN KEDATANGAN WISATAWAN MANCANEGERA KE INDONESIA MENURUT PINTU MASUK 2009 VS 2008

Table - 12

MONTHLY DISTRIBUTION OF INTERNATIONAL VISITOR ARRIVALS TO INDONESIA BY PORT OF ENTRY 2009 VS 2008

PINTU MASUK / PORT OF ENTRY	JAN / JAN	FEB / FEB	MAR / MAR	APR / APR	MEI / MAY	JUN / JUN	JUL / JUL	AGT / AUG	SEP / SEP	OKT / OCT	NOP / NOV	DES / DEC	TOTAL / TOTAL
(1)	(2)	(3)	(4)	(5)	(6)	(7)	(8)	(9)	(10)	(11)	(12)	(13)	(14)
SOEKARNO-HATTA													
2009	92.136	97.985	121.699	96.709	119.231	125.111	150.924	123.405	87.047	117.911	127.299	130.983	1.390.440
Distribusi / Share (%)	6,63	7,05	8,75	6,96	8,58	9,00	10,85	8,88	6,26	8,48	9,16	9,42	100,00
2008	101.190	110.477	123.981	105.338	122.627	120.270	145.535	149.635	97.764	120.683	117.008	150.209	1.464.717
Distribusi / Share (%)	6,91	7,54	8,46	7,19	8,37	8,21	9,94	10,22	6,67	8,24	7,99	10,26	100,00
% Perubahan / Change	-8,95	-11,31	-1,84	-8,19	-2,77	4,03	3,70	-17,53	-10,96	-2,30	8,80	-12,80	-5,07
NGURAH RAI													
2009	173.919	146.192	168.036	188.189	190.697	200.503	235.042	232.164	218.245	225.606	184.622	221.604	2.384.819
Distribusi / Share (%)	7,29	6,13	7,05	7,89	8,00	8,41	9,86	9,74	9,15	9,46	7,74	9,29	100,00
2008	147.319	159.681	159.886	154.777	167.342	178.258	190.662	195.758	189.247	189.142	172.813	176.901	2.081.786
Distribusi / Share (%)	7,08	7,67	7,68	7,43	8,04	8,56	9,16	9,40	9,09	9,09	8,30	8,50	100,00
% Perubahan / Change	18,06	-8,45	5,10	21,59	13,96	12,48	23,28	18,60	15,32	19,28	6,83	25,27	14,56
POLONIA													
2009	11.248	9.133	13.617	11.481	13.031	14.166	13.886	12.043	9.702	11.861	12.042	15.983	148.193
Distribusi / Share (%)	7,59	6,16	9,19	7,75	8,79	9,56	9,37	8,13	6,55	8,00	8,13	10,79	100,00
2008	8.322	8.581	9.843	9.180	11.655	9.698	11.898	14.890	8.021	10.477	11.134	16.512	130.211
Distribusi / Share (%)	6,39	6,59	7,56	7,05	8,95	7,45	9,14	11,44	6,16	8,05	8,55	12,68	100,00
% Perubahan / Change	35,16	6,43	38,34	25,07	11,81	46,07	16,71	-19,12	20,96	13,21	8,16	-3,20	13,81
BATAM													
2009	81.601	68.964	87.154	77.788	79.969	84.521	70.864	78.422	66.105	72.195	78.764	105.037	951.384
Distribusi / Share (%)	8,58	7,25	9,16	8,18	8,41	8,88	7,45	8,24	6,95	7,59	8,28	11,04	100,00
2008	77.656	87.206	92.174	78.838	87.079	98.404	85.560	94.257	74.690	82.630	90.102	112.794	1.061.390
Distribusi / Share (%)	7,32	8,22	8,68	7,43	8,20	9,27	8,06	8,88	7,04	7,79	8,49	10,63	100,00
% Perubahan / Change	5,08	-20,92	-5,45	-1,33	-8,16	-14,11	-17,18	-16,80	-11,49	-12,63	-12,58	-6,88	-10,36
JUANDA													
2009	10.665	9.916	13.061	11.582	13.448	14.879	14.810	15.661	10.381	12.630	16.413	14.630	158.076
Distribusi / Share (%)	6,75	6,27	8,26	7,33	8,51	9,41	9,37	9,91	6,57	7,99	10,38	9,26	100,00
2008	9.043	10.403	11.485	10.597	12.646	12.416	14.006	18.171	17.363	11.011	13.858	15.727	156.726
Distribusi / Share (%)	5,77	6,64	7,33	6,76	8,07	7,92	8,94	11,59	11,08	7,03	8,84	10,03	100,00
% Perubahan / Change	17,94	-4,68	13,72	9,30	6,34	19,84	5,74	-13,81	-40,21	14,70	18,44	-6,98	0,86
SAM RATULANGI													
2009	1.981	1.956	2.274	2.538	2.543	2.393	2.970	3.559	2.633	2.675	1.923	2.270	29.715
Distribusi / Share (%)	6,67	6,58	7,65	8,54	8,56	8,05	9,99	11,98	8,86	9,00	6,47	7,64	100,00
2008	927	1.328	1.686	1.669	1.697	1.607	1.952	2.048	2.109	2.432	2.032	2.308	21.795
Distribusi / Share (%)	4,25	6,09	7,74	7,66	7,79	7,37	8,96	9,40	9,68	11,16	9,32	10,59	100,00
% Perubahan / Change	113,70	47,29	34,88	52,07	49,85	48,91	52,15	73,78	24,85	9,99	-5,36	-1,65	36,34
ENTIKONG													
2009	1.581	1.175	1.859	1.497	1.814	1.820	1.451	1.578	2.192	1.314	1.855	3.054	21.190
Distribusi / Share (%)	7,46	5,55	8,77	7,06	8,56	8,59	6,85	7,45	10,34	6,20	8,75	14,41	100,00
2008	1.043	1.613	1.610	1.234	1.606	1.553	1.363	2.331	1.790	1.430	1.672	2.744	19.989
Distribusi / Share (%)	5,22	8,07	8,05	6,17	8,03	7,77	6,82	11,66	8,95	7,15	8,36	13,73	100,00
% Perubahan / Change	51,58	-27,15	15,47	21,31	12,95	17,23	6,46	-32,31	22,48	-8,12	10,94	11,30	6,01
ADI SUMARMO													
2009	1.088	909	1.313	1.192	1.444	1.611	1.713	1.391	1.211	1.777	1.239	1.601	16.489
Distribusi / Share (%)	6,60	5,51	7,96	7,23	8,76	9,77	10,39	8,44	7,34	10,78	7,51	9,71	100,00
2008	1.508	1.469	2.130	1.536	2.107	1.776	1.892	1.601	947	1.404	1.194	1.458	19.022
Distribusi / Share (%)	7,93	7,72	11,20	8,07	11,08	9,34	9,95	8,42	4,98	7,38	6,28	7,66	100,00
% Perubahan / Change	-27,85	-38,12	-38,36	-22,40	-31,47	-9,29	-9,46	-13,12	27,88	26,57	3,77	9,81	-13,32
SELAPARANG													
2009	1.130	858	949	1.161	983	1.270	1.590	1.311	1.121	1.200	1.129	1.206	13.908
Distribusi / Share (%)	8,12	6,17	6,82	8,35	7,07	9,13	11,43	9,43	8,06	8,63	8,12	8,67	100,00
2008	800	872	1.435	1.215	1.166	1.394	1.385	1.245	1.450	1.172	1.037	1.197	14.368
Distribusi / Share (%)	5,57	6,07	9,99	8,46	8,12	9,70	9,64	8,67	10,09	8,16	7,22	8,33	100,00
% Perubahan / Change	41,25	-1,61	-33,87	-4,44	-15,69	-8,90	14,80	5,30	-22,69	2,39	8,87	0,75	-3,20

Tabel - 12

LANJUTAN

Table - 12

CONTINUATION

PINTU MASUK / PORT OF ENTRY	JAN / JAN	FEB / FEB	MAR / MAR	APR / APR	MEI / MAY	JUN / JUN	JUL / JUL	AGT / AUG	SEP / SEP	OKT / OCT	NOV / NOV	DES / DEC	TOTAL / TOTAL
(1)	(2)	(3)	(4)	(5)	(6)	(7)	(8)	(9)	(10)	(11)	(12)	(13)	(14)
MINANGKABAU													
2009	3.757	4.611	4.597	4.450	5.776	6.224	6.872	1.932	1.965	4.140	3.037	3.641	51.002
Distribusi / Share (%)	7,37	9,04	9,01	8,73	11,33	12,20	13,47	3,79	3,85	8,12	5,95	7,14	100,00
2008	1.880	2.208	3.313	2.016	3.583	3.586	3.408	3.435	3.460	2.936	3.320	7.766	40.911
Distribusi / Share (%)	4,60	5,40	8,10	4,93	8,76	8,77	8,33	8,40	8,46	7,18	8,12	18,98	100,00
% Perubahan / Change	99,84	108,83	38,76	120,73	61,21	73,56	101,64	-43,76	-43,21	41,01	-8,52	-53,12	24,67
MAKASSAR													
2009	664	659	2.078	709	777	772	957	951	797	2.465	4.380	5.013	20.222
Distribusi / Share (%)	3,28	3,26	10,28	3,51	3,84	3,82	4,73	4,70	3,94	12,19	21,66	24,79	100,00
2008	228	79	94	78	67	112	430	1.229	748	771	924	1.058	5.818
Distribusi / Share (%)	3,92	1,36	1,62	1,34	1,15	1,93	7,39	21,12	12,86	13,25	15,88	18,18	100,00
% Perubahan / Change	191,23	734,18	2.110,64	808,97	1.059,70	589,29	122,56	-22,62	6,55	219,71	374,03	373,82	247,58
SUTAN SYARIF KASIM													
2009	1.671	1.472	1.711	1.265	1.593	2.308	1.286	1.335	1.796	1.285	1.533	1.741	18.996
Distribusi / Share (%)	8,80	7,75	9,01	6,66	8,39	12,15	6,77	7,03	9,45	6,76	8,07	9,17	100,00
2008	953	1.148	895	1.251	1.611	1.319	1.437	1.863	1.119	1.596	2.008	2.802	18.002
Distribusi / Share (%)	5,29	6,38	4,97	6,95	8,95	7,33	7,98	10,35	6,22	8,87	11,15	15,56	100,00
% Perubahan / Change	75,34	28,22	91,17	1,12	-1,12	74,98	-10,51	-28,34	60,50	-19,49	-23,66	-37,87	5,52
SEPINGGAN													
2009	723	924	929	850	772	822	950	1.005	815	848	782	565	9.985
Distribusi / Share (%)	7,24	9,25	9,30	8,51	7,73	8,23	9,51	10,07	8,16	8,49	7,83	5,66	100,00
2008	643	805	951	992	911	984	1.148	1.202	846	988	1.111	764	11.345
Distribusi / Share (%)	5,67	7,10	8,38	8,74	8,03	8,67	10,12	10,59	7,46	8,71	9,79	6,73	100,00
% Perubahan / Change	12,44	14,78	-2,31	-14,31	-15,26	-16,46	-17,25	-16,39	-3,66	-14,17	-29,61	-26,05	-11,99
TANJUNG PINANG													
2009	9.909	6.606	9.867	8.428	9.001	10.241	7.159	8.025	8.407	7.598	7.864	9.382	102.487
Distribusi / Share (%)	9,67	6,45	9,63	8,22	8,78	9,99	6,99	7,83	8,20	7,41	7,67	9,15	100,00
2008	6.538	9.736	10.415	8.915	12.001	11.692	9.871	13.319	9.735	8.966	9.272	13.045	123.505
Distribusi / Share (%)	5,29	7,88	8,43	7,22	9,72	9,47	7,99	10,78	7,88	7,26	7,51	10,56	100,00
% Perubahan / Change	51,56	-32,15	-5,26	-5,46	-25,00	-12,41	-27,47	-39,75	-13,64	-15,26	-15,19	-28,08	-17,02
TANJUNG PRIOK													
2009	5.911	5.111	4.957	5.212	5.567	5.444	4.791	4.583	4.959	4.746	3.011	4.920	59.212
Distribusi / Share (%)	9,98	8,63	8,37	8,80	9,40	9,19	8,09	7,74	8,37	8,02	5,09	8,31	100,00
2008	5.102	5.820	5.626	5.648	5.962	5.610	5.570	5.781	5.656	5.682	6.098	5.331	67.886
Distribusi / Share (%)	7,52	8,57	8,29	8,32	8,78	8,26	8,20	8,52	8,33	8,37	8,98	7,85	100,00
% Perubahan / Change	15,86	-12,18	-11,89	-7,72	-6,63	-2,96	-13,99	-20,72	-12,32	-16,47	-50,62	-7,71	-12,78
OTHER PORTS													
2009	75.181	65.084	77.213	74.070	75.089	78.497	78.150	79.432	76.423	78.908	85.776	103.789	947.612
Distribusi / Share (%)	7,93	6,87	8,15	7,82	7,92	8,28	8,25	8,38	8,06	8,33	9,05	10,95	100,00
2008	74.814	64.023	76.517	75.845	76.895	80.385	91.247	92.741	86.073	88.071	90.579	99.836	997.026
Distribusi / Share (%)	7,50	6,42	7,67	7,61	7,71	8,06	9,15	9,30	8,63	8,83	9,08	10,01	100,00
% Perubahan / Change	0,49	1,66	0,91	-2,34	-2,35	-2,35	-14,35	-14,35	-11,21	-10,40	-5,30	3,96	-4,96
TOTAL													
2009	473.165	421.555	511.314	487.121	521.735	550.582	593.415	566.797	493.799	547.159	531.669	625.419	6.323.730
Distribusi / Share (%)	7,48	6,67	8,09	7,70	8,25	8,71	9,38	8,96	7,81	8,65	8,41	9,89	100,00
2008	437.966	465.449	502.041	459.129	508.955	529.064	567.364	599.506	501.018	529.391	524.162	610.452	6.234.497
Distribusi / Share (%)	7,02	7,47	8,05	7,36	8,16	8,49	9,10	9,62	8,04	8,49	8,41	9,79	100,00
% Perubahan / Change	8,04	-9,43	1,85	6,10	2,51	4,07	4,59	-5,46	-1,44	3,36	1,43	2,45	1,43

Tabel - 13
Table - 13

DISTRIBUSI BULANAN KEDATANGAN WISATAWAN MANCANEGERA
KE INDONESIA MENURUT KEBANGSAAN 2009
MONTHLY DISTRIBUTION OF INTERNATIONAL VISITOR ARRIVALS
TO INDONESIA BY NATIONALITY 2009

KEBANGSAAN / NATIONALITY	JAN / JAN	FEB / FEB	MARET / MARCH	APRIL / APRIL /	MEI / MAY	JUNI / JUNY	JULI / JULY
(1)	(2)	(3)	(4)	(5)	(6)	(7)	(8)
Brunei Darussalam	804	742	1.423	1.085	1.085	1.652	740
Malaysia	78.570	75.366	98.125	86.832	100.392	104.417	87.722
Filipina / <i>Philippines</i>	16.135	14.878	15.540	16.025	16.526	14.971	15.080
Singapura / <i>Singapore</i>	89.840	74.333	103.778	88.464	93.403	116.956	82.244
Thailand	6.162	6.734	7.314	9.387	8.792	7.412	8.024
Vietnam	916	1.258	1.469	1.486	1.534	1.620	2.339
Myanmar	1.488	1.237	1.475	1.562	1.463	1.396	2.080
Asean Lainnya / <i>Other Asean</i>	7.109	5.679	7.771	7.651	8.414	9.220	10.230
TOTAL A S E A N	201.024	180.227	236.895	212.492	231.609	257.644	208.459
Hong Kong	7.154	4.279	6.340	5.670	4.450	4.758	6.220
India	12.360	9.529	11.662	11.713	15.190	13.754	12.402
Jepang / <i>Japan</i>	36.429	40.272	41.966	35.977	33.211	32.765	49.825
Korea, Rep.	20.499	23.399	20.126	21.705	21.781	21.229	25.862
Pakistan	423	307	562	337	533	536	872
Bangladesh	375	446	339	562	668	651	594
Srilanka	380	452	456	483	743	507	647
Taiwan	20.590	13.161	15.933	14.440	17.223	16.375	20.294
Rep. Rakyat Cina / <i>China</i>	40.883	28.944	40.265	30.758	34.163	29.668	40.898
Asia Lainnya / <i>Other Asia</i>	2.750	2.264	2.506	2.094	2.158	2.604	2.665
TOTAL ASIA (Excl. ASEAN)	141.843	123.053	140.155	123.739	130.120	122.847	160.279
Saudi Arabia	3.822	5.427	5.420	5.511	5.937	5.726	13.033
Bahrain	27	34	44	60	71	63	111
Kuwait	380	419	477	357	499	620	914
Mesir / <i>Egypt</i>	249	251	252	216	250	409	367
U. Emirat Arab	175	176	310	302	292	421	776
Yaman	192	263	290	215	297	307	601
Qatar	534	471	508	606	544	536	635
Timur Tengah Lainnya / <i>Other Middle East</i>	912	1.190	2.770	950	1.166	1.369	1.485
TOTAL MIDDLE EAST	6.291	8.231	10.071	8.217	9.056	9.451	17.922
Austria	970	1.037	1.063	1.296	567	1.249	2.347
Belgia / <i>Belgium</i>	934	1.147	1.165	1.856	1.664	2.022	4.387
Denmark	1.290	1.353	1.471	1.416	1.116	1.447	2.534
Perancis / <i>France</i>	7.954	8.572	8.506	13.769	16.341	11.932	21.013
Jerman / <i>Germany</i>	7.691	9.001	9.921	11.489	11.540	11.083	14.119
Italia / <i>Italy</i>	2.054	2.121	2.399	2.371	2.549	2.833	4.469
Belanda / <i>Netherlands</i>	8.654	8.019	9.278	9.936	10.405	10.982	25.148
Spanyol / <i>Spain</i>	1.085	1.157	1.319	1.659	2.049	2.249	3.816
Portugal	897	558	719	1.120	1.006	893	1.258
Swedia / <i>Sweden</i>	2.020	1.748	1.812	2.237	1.449	1.975	1.661
Swiss / <i>Switzerland</i>	857	1.837	2.122	3.221	3.114	2.794	5.388
Inggris / <i>United Kingdom</i>	10.625	11.134	12.199	14.947	15.117	15.343	18.667
Finlandia / <i>Finland</i>	882	1.068	1.195	900	862	910	722
Norwegia / <i>Norway</i>	1.062	1.393	1.292	1.416	1.090	1.491	1.538
Eropa Barat Lainnya / <i>Other W. Europe</i>	861	787	857	1.027	1.104	1.002	1.177
Rusia / <i>Russia</i>	10.318	6.209	7.915	5.964	4.993	4.398	5.265
Eropa Timur Lainnya / <i>Other E. Europe</i>	6.163	4.887	5.642	5.098	5.427	5.109	6.361
TOTAL EUROPE	64.317	62.028	68.875	79.722	80.393	77.712	119.870
Amerika Serikat / <i>USA</i>	11.278	9.922	12.548	12.773	14.076	15.960	16.772
Kanada / <i>Canada</i>	4.034	3.505	3.619	3.498	3.574	3.412	3.863
Amerika Tengah / <i>Central America</i>	303	247	417	386	337	391	431
Amerika Selatan / <i>South America</i>	2.412	2.585	1.334	1.847	1.978	1.862	1.790
TOTAL AMERICA	18.027	16.259	17.918	18.504	19.965	21.625	22.856
Australia	37.730	28.367	33.220	39.625	44.839	55.244	56.675
Selandia Baru / <i>New Zealand</i>	1.973	1.658	1.836	2.455	3.045	3.740	4.398
Oseania Lainnya / <i>Other Oceania</i>	139	105	168	202	257	296	306
TOTAL OCEANIA	39.842	30.130	35.224	42.282	48.141	59.280	61.379
Afrika Selatan / <i>South Africa</i>	933	672	925	1.196	1.289	1.096	1.228
Afrika Lainnya / <i>Other Africa</i>	888	955	1.251	969	1.162	927	1.422
TOTAL AFRICA	1.821	1.627	2.176	2.165	2.451	2.023	2.650
JUMLAH / GRAND TOTAL	473.165	421.555	511.314	487.121	521.735	550.582	593.415

Tabel-13
Table-13

LANJUTAN
CONTINUATION

KEBANGSAAN / NATIONALITY	AGT / AUGST	SEPT / SEPT	OKT / OCT	NOV / NOV	DES / DEC	JUMLAH / TOTAL
(1)	(9)	(10)	(11)	(12)	(13)	(14)
Brunei Darussalam	749	914	1.145	1.102	2.227	13.668
Malaysia	75.632	58.224	74.044	90.468	111.261	1.041.053
Filipina / <i>Philippines</i>	15.375	17.056	17.505	19.149	18.189	196.429
Singapura / <i>Singapore</i>	90.237	76.987	88.818	100.347	132.664	1.138.071
Thailand	7.464	6.631	9.949	8.116	7.396	93.381
Vietnam	2.492	1.887	1.894	2.000	1.890	20.785
Myanmar	1.423	1.553	1.424	1.459	1.568	18.128
Asean Lainnya / <i>Other Asean</i>	11.550	10.281	7.588	11.293	18.765	115.551
TOTAL ASEAN	204.922	173.533	202.367	233.934	293.960	2.637.066
Hong Kong	6.190	3.711	5.232	4.567	5.230	63.801
India	12.956	12.261	13.354	13.518	17.846	156.545
Jepang / <i>Japan</i>	47.448	45.195	45.146	37.114	42.972	488.320
Korea, Rep.	25.122	16.600	19.998	21.397	22.596	260.314
Pakistan	634	389	418	393	476	5.880
Bangladesh	539	454	677	536	506	6.347
Srilanka	504	600	722	761	460	6.715
Taiwan	18.778	16.980	18.067	15.199	17.754	204.794
Rep. Rakyat Cina / <i>China</i>	43.451	37.653	41.120	36.561	40.234	444.598
Asia Lainnya / <i>Other Asia</i>	2.524	2.409	2.851	2.724	2.795	30.344
TOTAL ASIA (Excl. ASEAN)	158.146	136.252	147.585	132.770	150.869	1.667.658
Saudi Arabia	5.951	5.615	5.444	7.172	3.942	73.000
Bahrain	75	48	91	78	44	746
Kuwait	504	361	462	455	427	5.875
Mesir / <i>Egypt</i>	290	175	337	282	238	3.316
U. Emirat Arab	300	229	264	378	248	3.871
Yaman	218	237	283	332	287	3.522
Qatar	533	518	572	523	599	6.579
Timur Tengah Lainnya / <i>Other Middle East</i>	1.372	1.200	1.622	1.561	1.429	17.026
TOTAL MIDDLE EAST	9.243	8.383	9.075	10.781	7.214	113.935
Austria	2.337	1.985	2.236	1.217	1.095	17.399
Belgia / <i>Belgium</i>	3.871	2.979	2.957	1.452	1.347	25.781
Denmark	2.297	2.284	2.386	1.177	1.291	20.062
Perancis / <i>France</i>	19.794	17.409	17.726	11.204	11.436	165.656
Jerman / <i>Germany</i>	13.775	11.586	12.734	9.911	10.182	133.032
Italia / <i>Italy</i>	5.778	3.539	4.138	2.863	2.914	38.028
Belanda / <i>Netherlands</i>	17.420	15.207	14.513	11.402	13.968	154.932
Spanyol / <i>Spain</i>	4.313	3.102	3.247	2.284	1.920	28.200
Portugal	1.377	864	862	800	977	11.331
Swedia / <i>Sweden</i>	1.588	1.461	1.668	1.935	2.612	22.166
Swiss / <i>Switzerland</i>	5.095	5.060	5.218	2.530	2.274	39.510
Ingris / <i>United Kingdom</i>	18.778	16.336	18.319	15.133	16.664	183.262
Finlandia / <i>Finland</i>	743	1.399	5.342	943	625	15.591
Norwegia / <i>Norway</i>	1.392	1.460	1.723	1.235	1.169	16.261
Eropa Barat Lainnya / <i>Other W. Europe</i>	1.250	924	990	995	1.269	12.243
Rusia / <i>Russia</i>	5.321	5.176	5.453	6.559	9.447	77.018
Eropa Timur Lainnya / <i>Other E. Europe</i>	6.193	5.733	6.150	5.371	5.799	67.933
TOTAL EUROPE	111.322	96.504	105.662	77.011	84.989	1.028.405
Amerika Serikat / <i>USA</i>	14.964	13.817	14.989	12.614	15.385	165.098
Kanada / <i>Canada</i>	3.658	3.006	3.622	3.769	4.388	43.948
Amerika Tengah / <i>Central America</i>	385	389	428	404	469	4.587
Amerika Selatan / <i>South America</i>	2.052	1.946	3.073	1.647	1.511	24.037
TOTAL AMERICA	21.059	19.158	22.112	18.434	21.753	237.670
Australia	55.848	53.254	53.987	53.310	59.442	571.541
Selandia Baru / <i>New Zealand</i>	3.852	3.573	3.672	3.099	4.403	37.704
Oseania Lainnya / <i>Other Oceania</i>	223	346	416	350	306	3.114
TOTAL OCEANIA	59.923	57.173	58.075	56.759	64.151	612.359
Afrika Selatan / <i>South Africa</i>	1.153	1.205	1.046	864	1.392	12.999
Afrika Lainnya / <i>Other Africa</i>	1.029	1.591	1.237	1.116	1.091	13.638
TOTAL AFRICA	2.182	2.796	2.283	1.980	2.483	26.637
JUMLAH / GRAND TOTAL	566.797	493.799	547.159	531.669	625.419	6.323.730

Tabel - 14

Table - 14

DISTRIBUSI BULANAN KEDATANGAN WISATAWAN MANCANEGERA
KE INDONESIA MENURUT NEGARA TEMPAT TINGGAL 2009
MONTHLY DISTRIBUTION OF INTERNATIONAL VISITOR ARRIVALS
TO INDONESIA BY COUNTRY OF RESIDENCE 2009

NEGARA TEMPAT TINGGAL/ COUNTRY OF RESIDENCE	JAN/ JAN	FEB/ FEB	MARET/ MARCH	APRIL/ APRIL	MEI/ MAY	JUNI/ JUNE	JULI/ JULY
(1)	(2)	(3)	(4)	(5)	(6)	(7)	(8)
Brunei Darussalam	894	570	1.218	1.483	1.411	1.444	1.182
Malaysia	94.278	87.473	103.285	95.615	108.989	110.323	98.056
Filipina / Philippines	10.178	10.352	12.386	12.463	12.839	12.487	14.759
Singapura / Singapore	100.605	81.960	112.704	100.488	104.173	123.082	94.806
Thailand	8.191	9.024	8.620	12.457	10.685	8.965	8.584
Vietnam	718	909	829	1.025	1.061	1.389	4.809
Asean Lainnya / Other Asean	1.360	1.462	1.017	1.308	1.252	722	817
TOTAL A S E A N	216.224	191.750	240.059	224.839	240.410	258.412	223.013
Hong Kong	7.524	4.708	6.564	5.472	4.998	6.107	5.494
India	6.443	7.166	8.004	7.343	9.057	11.286	9.959
Jepang / Japan	34.974	38.917	42.901	33.220	33.271	34.653	49.865
Korea Selatan / Korea R e p .	22.729	19.044	22.419	22.002	20.515	23.158	23.789
Pakistan	750	287	670	481	942	843	905
Bangladesh	567	230	369	918	701	568	723
Srilanka	324	234	507	417	1.036	483	634
Taiwan	16.202	12.209	15.486	14.974	17.724	18.096	18.727
Republik Rakyat Cina / China	29.563	29.650	37.816	30.745	32.124	27.571	34.801
Asia Lainnya / Other Asia	3.545	2.573	3.413	2.489	3.554	2.496	4.667
TOTAL ASIA (Excl.ASEAN)	122.621	115.018	138.149	118.061	123.922	125.261	149.564
Saudi Arabia	6.639	8.519	6.259	6.367	7.311	8.188	13.716
Bahrain	80	38	132	62	33	29	31
Kuwait	759	515	692	635	496	460	533
Mesir / Egypt	293	153	450	178	184	219	123
Timur Tengah Lainnya / Other Middle East	1.414	885	2.099	1.125	1.390	1.266	1.590
TOTAL MIDDLE EAST	9.185	10.110	9.632	8.367	9.414	10.162	15.993
Austria	922	708	1.301	606	762	860	2.860
Belgia / Belgium	1.479	1.081	1.618	1.011	2.303	2.008	3.761
Denmark	1.190	1.280	1.746	1.286	1.269	1.351	2.933
Perancis / France	9.061	7.880	7.035	11.461	16.463	12.132	21.848
Jerman / Germany	7.483	7.576	8.859	11.087	12.011	9.692	12.755
Italia / Italy	2.295	2.508	2.919	2.694	2.152	2.989	5.089
Belanda / Netherlands	6.354	8.067	8.001	8.744	9.126	11.143	23.901
Spanyol / Spain	1.252	609	2.208	1.048	1.750	2.613	4.224
Portugal / Portugal	895	366	1.009	793	906	1.183	1.475
Swedia / Sweden	2.639	630	3.044	2.665	588	1.977	1.286
Swiss / Switzerland	1.102	1.818	1.789	3.603	3.056	2.016	4.120
Inggris / United Kingdom	9.762	12.094	12.527	11.716	12.192	14.384	16.700
Finlandia / Finland	1.579	1.195	1.546	1.979	1.284	904	1.139
Norwegia / Norway	1.246	1.204	1.315	1.073	810	1.528	2.035
Erropa Barat Lainnya / Other W. Europe	1.119	915	1.552	1.724	1.511	1.122	1.617
Rusia / Russia	10.323	3.967	6.144	6.719	4.372	3.458	5.624
Erropa Timur Lainnya / Other E. Europe	3.971	4.056	4.609	4.752	3.816	4.826	6.612
TOTAL EUROPE	62.672	55.954	67.222	72.961	74.371	74.186	117.979
Amerika Serikat / USA	11.529	12.148	12.348	12.286	13.826	15.692	18.124
Kanada / Canada	3.055	2.158	3.370	2.374	3.103	2.381	3.948
Amerika Tengah / Central America	696	383	647	546	351	369	273
Amerika Selatan / South America	1.676	769	1.411	1.499	1.725	1.835	1.066
TOTAL AMERICA	16.956	15.458	17.776	16.705	19.005	20.277	23.411
Australia	41.104	29.433	33.331	40.585	49.129	56.629	56.994
Selandia Baru / New Zealand	1.757	2.025	1.530	2.142	2.694	3.406	3.664
Oseania Lainnya / Other Oceania	855	478	1.054	1.098	493	507	291
TOTAL OCEANIA	43.716	31.936	35.915	43.825	52.316	60.542	60.949
Afrika Selatan / South Africa	975	651	1.754	1.397	1.520	812	1.300
Afrika Lainnya / Other Africa	816	678	807	966	777	930	1.206
TOTAL AFRICA	1.791	1.329	2.561	2.363	2.297	1.742	2.506
JUMLAH / GRAND TOTAL	473.165	421.555	511.314	487.121	521.735	550.582	593.415

Tabel 14
Table - 14

LANJUTAN
CONTINUATION

NEGARA TEMPAT TINGGAL/ COUNTRY OF RESIDENCE	AGT/ AUGUST	SEPT/ SEPT	OCT/ OCT	NOV/ NOV	DES/ DEC	JUMLAH/ TOTAL
(1)	(9)	(10)	(11)	(12)	(13)	(14)
Brunei Darussalam	1.100	1.264	1.446	1.417	2.280	15.709
Malaysia	93.979	74.563	89.039	99.509	124.257	1.179.366
Filipina / <i>Philippines</i>	13.702	17.137	15.764	15.363	15.033	162.463
Singapura / <i>Singapore</i>	103.380	85.773	101.993	117.015	146.883	1.272.862
Thailand	8.625	7.547	11.282	7.558	8.009	109.547
Vietnam	713	403	1.057	599	944	14.456
Asean Lainnya / <i>Other Asean</i>	978	1.609	3.397	1.743	2.616	18.281
TOTAL A S E A N	222.477	188.296	223.978	243.204	300.022	2.772.684
Hong Kong	5.069	5.013	3.464	5.778	7.776	67.967
India	8.967	7.953	9.786	10.854	13.840	110.658
Jepang / <i>Japan</i>	44.782	40.268	45.392	33.218	44.305	475.766
Korea Selatan / <i>Korea R e p .</i>	23.012	13.686	19.529	20.941	25.698	256.522
Pakistan	977	528	394	318	485	7.580
Bangladesh	423	567	405	395	458	6.324
Srilanka	467	333	430	496	380	5.741
Taiwan	18.971	16.912	18.784	16.209	18.945	203.239
Republik Rakyat Cina / <i>China</i>	38.494	31.153	37.094	29.381	36.621	395.013
Asia Lainnya / <i>Other Asia</i>	4.838	2.809	2.829	3.224	4.678	41.115
TOTAL ASIA (Excl.ASEAN)	146.000	119.222	138.107	120.814	153.186	1.569.925
Saudi Arabia	7.377	6.320	7.963	8.691	4.682	92.032
Bahrain	91	34	93	93	24	740
Kuwait	578	569	664	1.134	571	7.606
Mesir / <i>Egypt</i>	203	130	257	482	359	3.031
Timur Tengah Lainnya / <i>Other Middle East</i>	1.907	1.519	1.846	1.881	1.738	18.660
TOTAL MIDDLE EAST	10.156	8.572	10.823	12.281	7.374	122.069
Austria	1.504	2.658	1.558	2.103	929	16.771
Belgia / <i>Belgium</i>	2.394	2.804	2.502	1.309	1.566	23.836
Denmark	790	2.017	2.579	1.127	1.442	19.010
Perancis / <i>France</i>	19.796	16.253	16.155	10.334	11.506	159.924
Jerman / <i>Germany</i>	14.793	12.753	11.786	8.377	11.477	128.649
Italia / <i>Italy</i>	5.140	3.535	3.905	4.331	2.891	40.448
Belanda / <i>Netherlands</i>	15.824	14.757	14.777	11.075	11.716	143.485
Spanyol / <i>Spain</i>	4.342	3.801	3.417	2.159	1.696	29.119
Portugal / <i>Portugal</i>	1.827	1.529	906	377	790	12.056
Swedia / <i>Sweden</i>	999	1.956	771	1.820	2.658	21.033
Swiss / <i>Switzerland</i>	3.068	3.539	5.539	3.178	2.559	35.387
Inggris / <i>United Kingdom</i>	17.285	15.236	16.013	15.369	15.993	169.271
Finlandia / <i>Finland</i>	502	1.383	5.086	682	1.409	18.688
Norwegia / <i>Norway</i>	1.020	1.775	1.148	1.187	1.800	16.141
Eropa Barat Lainnya / <i>Other W. Europe</i>	594	1.242	1.104	681	1.401	14.582
Rusia / <i>Russia</i>	5.504	5.766	5.034	7.097	8.821	72.829
Eropa Timur Lainnya / <i>Other E. Europe</i>	6.529	3.725	5.184	5.317	3.743	57.140
TOTAL EUROPE	101.911	94.729	97.464	76.523	82.397	978.369
Amerika Serikat / <i>USA</i>	16.482	13.832	12.637	14.478	16.849	170.231
Kanada / <i>Canada</i>	3.588	2.029	1.964	3.258	4.172	35.400
Amerika Tengah / <i>Central America</i>	737	336	449	547	589	5.923
Amerika Selatan / <i>South America</i>	796	1.466	1.547	3.806	674	18.270
TOTAL AMERICA	21.603	17.663	16.597	22.089	22.284	229.824
Australia	58.420	57.242	55.360	51.950	54.260	584.437
Selandia Baru / <i>New Zealand</i>	3.441	3.916	2.374	2.610	2.034	31.593
Oseania Lainnya / <i>Other Oceania</i>	467	634	159	175	243	6.454
TOTAL OCEANIA	62.328	61.792	57.893	54.735	56.537	622.484
Afrika Selatan / <i>South Africa</i>	1.303	1.734	1.055	1.173	2.157	15.831
Afrika Lainnya / <i>Other Africa</i>	1.019	1.791	1.242	850	1.462	12.544
TOTAL AFRICA	2.322	3.525	2.297	2.023	3.619	28.375
JUMLAH / GRAND TOTAL	566.797	493.799	547.159	531.669	625.419	6.323.730

Tabel - 15

Table - 15

PROFIL KEDATANGAN WISATAWAN MANCANEGARA KE INDONESIA 2008 DAN 2009

PROFILE OF INTERNATIONAL VISITOR ARRIVALS TO INDONESIA 2008 AND 2009

KARAKTERISTIK / CHARACTERISTIC	2008		2009	
	PENGUNJUNG / VISITOR	PERSENTASE / PERCENTAGE (%)	PENGUNJUNG / VISITOR	PERSENTASE / PERCENTAGE (%)
(1)	(2)	(3)	(4)	(5)
JENIS KELAMIN / SEX				
■ Laki laki / Male	4.119.986	66,08	4.210.706	66,59
■ Perempuan / Female	2.114.511	33,92	2.113.024	33,41
JENIS AKOMODASI / TYPE OF ACCOMMODATION				
■ Hotel / Hotel	4.804.838	77,07	5.359.218	84,75
■ Rumah Teman / Res. of Friends	322.965	5,18	315.012	4,98
■ Akomodasi Lainnya / Other Accom.	1.106.694	17,75	649.500	10,27
KELOMPOK UMUR / AGE GROUP				
■ Kurang dari 15 / Under 15	163.436	2,62	129.026	2,04
■ 15 - 24	390.908	6,27	415.740	6,57
■ 25 - 34	1.679.831	26,94	1.660.580	26,26
■ 35 - 44	1.809.668	29,03	1.828.268	28,91
■ 45 - 54	1.355.229	21,74	1.420.819	22,47
■ 55 - 64	516.912	8,29	531.007	8,40
■ Lebih dari 64 / Over 64	318.513	5,11	338.290	5,35
MAKSUD KUNJUNGAN / PURPOSE OF VISIT				
■ Bisnis / Business	2.115.607	33,93	1.978.434	31,29
■ Misi / Official Mission	98.474	1,58	104.197	1,65
■ Konvensi / Convention	190.970	3,06	205.037	3,24
■ Berlibur / Holiday	3.627.861	58,19	3.788.341	59,91
■ Pendidikan / Education	28.079	0,45	29.532	0,47
■ Lainnya / Others	173.506	2,78	218.189	3,45
PEKERJAAN / OCCUPATION				
■ Profesional / Professional	2.136.150	34,26	2.295.858	36,31
■ Manajemen / Administrasi / Management / Administration	1.222.216	19,60	1.344.390	21,26
■ Sales / Karyawan / Teknisi / Sales / Clerical / Technical	1.315.288	21,10	1.262.577	19,97
■ Pelajar / Student	428.092	6,87	594.349	9,40
■ Ibu Rumah tangga / Housewife	291.688	4,68	358.486	5,67
■ Militer / Military	59.189	0,95	102.414	1,62
■ Peg. Pemerintah / Govt. Official	62.986	1,01	91.619	1,45
■ Lainnya / Others	718.888	11,53	274.037	4,33

Tabel - 16
Table - 16

KEDATANGAN WISATAWAN MANCANEGERA KE INDONESIA MENURUT
NEGARA TEMPAT TINGGAL DAN JENIS KELAMIN 2009
INTERNATIONAL VISITOR ARRIVALS TO INDONESIA BY COUNTRY
OF RESIDENCE AND SEX 2009

NEGARA TEMPAT TINGGAL/ COUNTRY OF RESIDENCE	LAKI-LAKI / MALE		PEREMPUAN / FEMALE		JUMLAH / TOTAL	
	PENGUNJUNG/ VISITOR	PERSENTASE / PERCENTAGE (%)	PENGUNJUNG/ VISITOR	PERSENTASE / PERCENTAGE (%)	PENGUNJUNG/ VISITOR	PERSENTASE / PERCENTAGE (%)
(1)	(2)	(3)	(4)	(5)	(6)	(7)
Brunei Darussalam	9.718	61,86	5.991	38,14	15.709	100,00
Malaysia	925.001	78,43	254.365	21,57	1.179.366	100,00
Filipina / Philippines	104.678	64,43	57.785	35,57	162.463	100,00
Singapura / Singapore	1.052.057	82,65	220.805	17,35	1.272.862	100,00
Thailand	63.375	57,85	46.172	42,15	109.547	100,00
Vietnam	8.701	60,19	5.755	39,81	14.456	100,00
Asean Lainnya / Other Asean	11.185	61,18	7.096	38,82	18.281	100,00
TOTAL A S E A N	2.174.715	78,43	597.969	21,57	2.772.684	100,00
Hong Kong	40.231	59,19	27.736	40,81	67.967	100,00
India	80.029	72,32	30.629	27,68	110.658	100,00
Jepang / Japan	286.426	60,20	189.340	39,80	475.766	100,00
Korea Selatan / Korea R e p .	147.119	57,35	109.403	42,65	256.522	100,00
Pakistan	6.450	85,09	1.130	14,91	7.580	100,00
Bangladesh	4.987	78,86	1.337	21,14	6.324	100,00
Srilanka	4.077	71,02	1.664	28,98	5.741	100,00
Taiwan	101.288	49,84	101.951	50,16	203.239	100,00
Republik Rakyat Cina / China	215.587	54,58	179.426	45,42	395.013	100,00
Asia Lainnya / Other Asia	24.518	59,63	16.597	40,37	41.115	100,00
TOTAL ASIA (Excl.ASEAN)	910.712	58,01	659.213	41,99	1.569.925	100,00
Saudi Arabia	74.958	81,45	17.074	18,55	92.032	100,00
Bahrain	596	80,54	144	19,46	740	100,00
Kuwait	6.046	79,49	1.560	20,51	7.606	100,00
Mesir / Egypt	2.208	72,85	823	27,15	3.031	100,00
Timur Tengah Lainnya / Other Middle East	11.507	61,67	7.153	38,33	18.660	100,00
TOTAL MIDDLE EAST	95.315	78,08	26.754	21,92	122.069	100,00
Austria	9.158	54,61	7.613	45,39	16.771	100,00
Belgia / Belgium	13.207	55,41	10.629	44,59	23.836	100,00
Denmark	10.358	54,49	8.652	45,51	19.010	100,00
Perancis / France	85.329	53,36	74.595	46,64	159.924	100,00
Jerman / Germany	73.718	57,30	54.931	42,70	128.649	100,00
Italia / Italy	25.062	61,96	15.386	38,04	40.448	100,00
Belanda / Netherlands	79.431	55,36	64.054	44,64	143.485	100,00
Spanyol / Spain	16.323	56,06	12.796	43,94	29.119	100,00
Portugal	7.126	59,11	4.930	40,89	12.056	100,00
Swedia / Sweden	11.660	55,44	9.373	44,56	21.033	100,00
Swiss / Switzerland	19.061	53,86	16.326	46,14	35.387	100,00
Inggris / United Kingdom	100.836	59,57	68.435	40,43	169.271	100,00
Finlandia / Finland	10.654	57,01	8.034	42,99	18.688	100,00
Norwegia / Norway	10.040	62,20	6.101	37,80	16.141	100,00
Eropa Barat Lainnya / Other W. Europe	8.631	59,19	5.951	40,81	14.582	100,00
Rusia / Russia	33.023	45,34	39.806	54,66	72.829	100,00
Eropa Timur Lainnya / Other E. Europe	30.797	53,90	26.343	46,10	57.140	100,00
TOTAL EUROPE	544.414	55,65	433.955	44,35	978.369	100,00
Amerika Serikat / U S A	105.786	62,14	64.445	37,86	170.231	100,00
Kanada / Canada	19.994	56,48	15.406	43,52	35.400	100,00
Amerika Tengah / Central America	3.038	51,29	2.885	48,71	5.923	100,00
Amerika Selatan / South America	10.115	55,36	8.155	44,64	18.270	100,00
TOTAL AMERICA	138.933	60,45	90.891	39,55	229.824	100,00
Australia	304.632	52,12	279.805	47,88	584.437	100,00
Selandia Baru / New Zealand	19.088	60,42	12.505	39,58	31.593	100,00
Oseania Lainnya / Other Oceania	3.560	55,16	2.894	44,84	6.454	100,00
TOTAL OCEANIA	327.280	52,58	295.204	47,42	622.484	100,00
Afrika Selatan / South Africa	10.852	68,55	4.979	31,45	15.831	100,00
Afrika Lainnya / Other Africa	8.485	67,64	4.059	32,36	12.544	100,00
TOTAL AFRICA	19.337	68,15	9.038	31,85	28.375	100,00
JUMLAH / GRAND TOTAL	4.210.706	66,59	2.113.024	33,41	6.323.730	100,00

Tabel - 17
Table - 17

**KEDATANGAN WISATAWAN MANCANEGARA KE INDONESIA MENURUT
NEGARA TEMPAT TINGGAL DAN JENIS AKOMODASI 2009
INTERNATIONAL VISITOR ARRIVALS TO INDONESIA BY COUNTRY OF
RESIDENCE AND TYPE OF ACCOMMODATION USED 2009**

NEGARA TEMPAT TINGGAL/ COUNTRY OF RESIDENCE	HOTEL / HOTEL		RUMAH TEMAN/ RES. OF FRIENDS		LAINNYA/ OTHERS		JUMLAH/ TOTAL	
	PENGUNJUNG/ VISITOR	PERSENTASE / PERCENTAGE (%)	PENGUNJUNG/ VISITOR	PERSENTASE / PERCENTAGE (%)	PENGUNJUNG/ VISITOR	PERSENTASE / PERCENTAGE (%)	PENGUNJUNG/ VISITOR	PERSENTASE / PERCENTAGE (%)
(1)	(2)	(3)	(4)	(5)	(6)	(7)	(8)	(9)
Brunei Darussalam	10.904	69,41	1.370	8,72	3.435	21,87	15.709	100,00
Malaysia	1.058.092	89,72	64.565	5,47	56.709	4,81	1.179.366	100,00
Filipina / Philippines	125.899	77,49	6.558	4,04	30.006	18,47	162.463	100,00
Singapura / Singapore	1.159.110	91,06	76.087	5,98	37.665	2,96	1.272.862	100,00
Thailand	87.299	79,69	2.296	2,10	19.952	18,21	109.547	100,00
Vietnam	9.670	66,89	1.629	11,27	3.157	21,84	14.456	100,00
Asean Lainnya / Other Asean	12.133	66,37	1.348	7,37	4.800	26,26	18.281	100,00
TOTAL A S E A N	2.463.107	88,83	153.853	5,55	155.724	5,62	2.772.684	100,00
Hong Kong	59.967	88,23	2.040	3,00	5.960	8,77	67.967	100,00
India	75.499	68,23	4.412	3,99	30.747	27,79	110.658	100,00
Jepang / Japan	444.071	93,34	5.004	1,05	26.691	5,61	475.766	100,00
Korea Selatan / Korea Rep.	217.456	84,77	3.690	1,44	35.376	13,79	256.522	100,00
Pakistan	5.459	72,02	131	1,73	1.990	26,25	7.580	100,00
Bangladesh	4.550	71,95	131	2,07	1.643	25,98	6.324	100,00
Srilanka	3.630	63,23	59	1,03	2.052	35,74	5.741	100,00
Taiwan	177.727	87,45	7.043	3,47	18.469	9,09	203.239	100,00
Republik Rakyat Cina / China	339.804	86,02	9.876	2,50	45.333	11,48	395.013	100,00
Asia Lainnya / Other Asia	23.949	58,25	1.831	4,45	15.335	37,30	41.115	100,00
TOTAL ASIA (Excl.ASEAN)	1.352.112	86,13	34.217	2,18	183.596	11,69	1.569.925	100,00
Saudi Arabia	77.738	84,47	944	1,03	13.350	14,51	92.032	100,00
Bahrain	525	70,95	53	7,16	162	21,89	740	100,00
Kuwait	3.897	51,24	1.038	13,65	2.671	35,12	7.606	100,00
Mesir / Egypt	2.302	75,95	70	2,31	659	21,74	3.031	100,00
Timur Tengah Lainnya / Other Middle East	11.746	62,95	2.302	12,34	4.612	24,72	18.660	100,00
TOTAL MIDDLE EAST	96.208	78,81	4.407	3,61	21.454	17,58	122.069	100,00
Austria	12.646	75,40	470	2,80	3.655	21,79	16.771	100,00
Belgia / Belgium	19.523	81,91	908	3,81	3.405	14,29	23.836	100,00
Denmark	16.158	85,00	676	3,56	2.176	11,45	19.010	100,00
Perancis / France	135.691	84,85	6.394	4,00	17.839	11,15	159.924	100,00
Jerman / Germany	105.490	82,00	3.210	2,50	19.949	15,51	128.649	100,00
Italia / Italy	29.551	73,06	2.013	4,98	8.884	21,96	40.448	100,00
Belanda / Netherlands	116.644	81,29	8.315	5,80	18.526	12,91	143.485	100,00
Spanyol / Spain	25.730	88,36	624	2,14	2.765	9,50	29.119	100,00
Portugal	10.429	86,50	290	2,41	1.337	11,09	12.056	100,00
Swedia / Sweden	18.348	87,23	577	2,74	2.108	10,02	21.033	100,00
Swiss / Switzerland	29.679	83,87	1.303	3,68	4.405	12,45	35.387	100,00
Inggris / United Kingdom	132.296	78,16	8.483	5,01	28.492	16,83	169.271	100,00
Finlandia / Finland	16.093	86,11	450	2,41	2.145	11,48	18.688	100,00
Norwegia / Norway	13.683	84,77	501	3,10	1.957	12,12	16.141	100,00
Eropa Barat Lainnya / Other W. Europe	12.272	84,16	346	2,37	1.964	13,47	14.582	100,00
Rusia / Russia	63.973	87,84	846	1,16	8.010	11,00	72.829	100,00
Eropa Timur Lainnya / Other E. Europe	47.381	82,92	647	1,13	9.112	15,95	57.140	100,00
TOTAL EUROPE	805.587	82,34	36.053	3,69	136.729	13,98	978.369	100,00
Amerika Serikat / USA	135.963	79,87	8.724	5,12	25.544	15,01	170.231	100,00
Kanada / Canada	27.711	78,28	1.381	3,90	6.308	17,82	35.400	100,00
Amerika Tengah / Central America	5.201	87,81	123	2,08	599	10,11	5.923	100,00
Amerika Selatan / South America	16.384	89,68	245	1,34	1.641	8,98	18.270	100,00
TOTAL AMERICA	185.259	80,61	10.473	4,56	34.092	14,83	229.824	100,00
Australia	405.082	69,31	73.645	12,60	105.710	18,09	584.437	100,00
Selandia Baru / New Zealand	25.970	82,20	1.376	4,36	4.247	13,44	31.593	100,00
Oseania Lainnya / Other Oceania	4.719	73,12	76	1,18	1.659	25,70	6.454	100,00
TOTAL OCEANIA	435.771	70,01	75.097	12,06	111.616	17,93	622.484	100,00
Afrika Selatan / South Africa	12.511	79,03	453	2,86	2.867	18,11	15.831	100,00
Afrika Lainnya / Other Africa	8.663	69,06	459	3,66	3.422	27,28	12.544	100,00
TOTAL AFRICA	21.174	74,62	912	3,21	6.289	22,16	28.375	100,00
JUMLAH / GRAND TOTAL	5.359.218	84,75	315.012	4,98	649.500	10,27	6.323.730	100,00

**KEDATANGAN WISATAWAN MANCANEGERA KE INDONESIA MENURUT
NEGARA TEMPAT TINGGAL DAN KELOMPOK UMUR 2009
INTERNATIONAL VISITOR ARRIVALS TO INDONESIA BY COUNTRY
OF RESIDENCE AND AGE GROUP 2009**

Table - 18

Table - 18

NEGARA TEMPAT TINGGAL/ COUNTRY OF RESIDENCE	< 15	15 - 24	25 - 34	35 - 44	45 - 54	55 - 64	> 64	JUMLAH / TOTAL
(1)	(2)	(3)	(4)	(5)	(6)	(7)	(8)	(9)
Brunei Darussalam	1.380	1.829	2.926	2.991	3.356	1.902	1.325	15.709
Malaysia	13.615	40.829	300.451	329.862	382.870	75.818	35.921	1.179.366
Filipina / <i>Philippines</i>	3.127	4.830	48.652	60.536	29.998	10.937	4.383	162.463
Singapura / <i>Singapore</i>	9.314	54.577	310.540	458.240	322.815	75.861	41.515	1.272.862
Thailand	1.402	4.174	28.098	34.137	22.764	11.173	7.799	109.547
Vietnam	751	557	3.737	5.321	2.755	987	348	14.456
Asean Lainnya / <i>Other Asean</i>	476	987	3.704	8.327	2.617	1.089	1.081	18.281
TOTAL A S E A N	30.065	107.783	698.108	899.414	767.175	177.767	92.372	2.772.684
Hong Kong	1.630	2.553	15.281	21.655	13.760	9.071	4.017	67.967
I n d i a	4.149	8.767	32.563	33.991	17.682	7.657	5.849	110.658
Jepang / <i>Japan</i>	8.946	16.584	129.267	172.872	71.844	51.011	25.242	475.766
Korea Selatan / <i>Korea R e p .</i>	5.353	12.585	85.143	66.763	48.923	20.556	17.199	256.522
Pakistan	469	168	1.880	2.287	1.999	504	273	7.580
Bangladesh	335	257	1.745	2.422	1.121	199	245	6.324
Srilanka	66	268	1.156	1.707	1.853	433	258	5.741
T a i w a n	3.968	15.921	62.984	51.195	37.493	16.668	15.010	203.239
Republik Rakyat Cina / <i>China</i>	7.293	27.916	134.628	111.939	62.284	27.825	23.128	395.013
Asia Lainnya / <i>Other Asia</i>	1.869	2.545	10.596	12.998	7.317	3.361	2.429	41.115
TOTAL ASIA (Excl.ASEAN)	34.078	87.564	475.243	477.829	264.276	137.285	93.650	1.569.925
Saudi Arabia	2.028	16.021	29.983	23.573	14.117	3.255	3.055	92.032
B a h r a i n	0	3	223	135	277	52	50	740
K u w a i t	1.444	900	1.794	1.880	1.178	276	134	7.606
Mesir / <i>Egypt</i>	57	191	647	668	969	279	220	3.031
Timur Tengah Lainnya / <i>Other Middle East</i>	1.443	1.709	5.316	5.453	3.381	988	370	18.660
TOTAL MIDDLE EAST	4.972	18.824	37.963	31.709	19.922	4.850	3.829	122.069
Austria	535	2.015	5.108	3.697	3.056	1.395	965	16.771
Belgia / <i>Belgium</i>	753	2.214	7.023	4.504	5.079	2.622	1.641	23.836
Denmark	955	1.831	3.753	3.613	3.240	2.459	3.159	19.010
Perancis / <i>France</i>	5.013	12.270	45.172	32.617	29.567	22.137	13.148	159.924
Jerman / <i>Germany</i>	3.010	10.611	35.924	27.806	25.335	15.020	10.943	128.649
Italia / <i>Italy</i>	469	3.009	12.270	9.971	7.703	4.498	2.528	40.448
Belanda / <i>Netherlands</i>	5.614	13.239	28.918	29.000	35.841	16.356	14.517	143.485
Spanyol / <i>Spain</i>	489	1.091	12.249	8.042	4.314	2.174	760	29.119
Portugal	304	380	4.584	3.908	1.869	724	287	12.056
Swedia / <i>Sweden</i>	546	4.794	4.192	5.159	2.362	2.365	1.615	21.033
Swiss / <i>Switzerland</i>	870	4.194	10.783	8.248	5.609	3.619	2.064	35.387
Inggris / <i>United Kingdom</i>	3.581	18.775	44.658	38.012	32.895	18.147	13.203	169.271
Finlandia / <i>Finland</i>	266	3.807	6.837	2.592	2.991	1.660	535	18.688
Norwegia / <i>Norway</i>	319	2.055	3.982	3.243	2.179	3.048	1.315	16.141
Eropa Barat Lainnya / <i>Other W. Europe</i>	466	1.303	4.855	3.907	1.947	1.270	834	14.582
Rusia / <i>Russia</i>	1.807	10.013	25.828	16.475	11.275	3.843	3.588	72.829
Eropa Timur Lainnya / <i>Other E. Europe</i>	1.165	3.201	18.076	17.376	10.228	4.407	2.687	57.140
TOTAL EUROPE	26.162	94.802	274.212	218.170	185.490	105.744	73.789	978.369
Amerika Serikat / <i>U S A</i>	4.924	13.353	36.673	43.560	38.860	19.441	13.420	170.231
Kanada / <i>Canada</i>	977	4.591	9.570	6.360	7.215	4.197	2.490	35.400
Amerika Tengah / <i>Central America</i>	69	600	2.351	871	923	490	619	5.923
Amerika Selatan / <i>South America</i>	416	2.586	7.076	3.837	1.755	1.674	926	18.270
TOTAL AMERICA	6.386	21.130	55.670	54.628	48.753	25.802	17.455	229.824
Australia	25.464	80.421	101.177	129.982	121.109	73.447	52.837	584.437
Selandia Baru / <i>New Zealand</i>	835	3.044	6.592	7.324	7.155	3.618	3.025	31.593
Oseania Lainnya / <i>Other Oceania</i>	78	147	1.801	2.133	1.250	433	612	6.454
TOTAL OCEANIA	26.377	83.612	109.570	139.439	129.514	77.498	56.474	622.484
Afrika Selatan / <i>South Africa</i>	316	1.002	6.238	4.041	3.317	742	175	15.831
Afrika Lainnya / <i>Other Africa</i>	670	1.023	3.576	3.038	2.372	1.319	546	12.544
TOTAL AFRICA	986	2.025	9.814	7.079	5.689	2.061	721	28.375
JUMLAH / GRAND TOTAL	129.026	415.740	1.660.580	1.828.268	1.420.819	531.007	338.290	6.323.730
SHARE (%)	2,04	6,57	26,26	28,91	22,47	8,40	5,35	100,00

**KEDATANGAN WISATAWAN MANCANEGERA KE INDONESIA MENURUT
NEGARA TEMPAT TINGGAL DAN MAKSUD KUNJUNGAN 2009
INTERNATIONAL VISITOR ARRIVALS TO INDONESIA BY
COUNTRY OF RESIDENCE AND PURPOSE OF VISIT 2009**

Table - 19
Table - 19

NEGARA TEMPAT TINGGAL / COUNTRY OF RESIDENCE	BISNIS / BUSINESS	MISI / OFFICIAL MISSION	KONVENSI / CONVENTION	BERLIBUR / HOLIDAY	PENDIDIKAN / EDUCATION	LAINNYA / OTHERS	JUMLAH / TOTAL
(1)	(2)	(3)	(4)	(5)	(6)	(7)	(8)
Brunei Darussalam	4.919	440	455	8.040	57	1.798	15.709
Malaysia	445.317	30.855	48.305	607.517	11.170	36.202	1.179.366
Filipina / Philippines	80.019	2.259	6.802	61.869	765	10.749	162.463
Singapura / Singapore	439.026	25.028	10.377	784.990	2.934	10.507	1.272.862
Thailand	48.067	4.314	4.545	44.351	868	7.402	109.547
Vietnam	6.496	578	1.139	4.574	232	1.437	14.456
Asean Lainnya / Other Asean	3.613	709	867	10.561	197	2.334	18.281
TOTAL A S E A N	1.027.457	64.183	72.490	1.521.902	16.223	70.429	2.772.684
Hong Kong	32.205	315	693	28.074	163	6.517	67.967
India	47.226	3.981	2.610	45.788	359	10.694	110.658
Jepang / Japan	86.156	6.495	71.498	303.826	1.697	6.094	475.766
Korea Selatan / Korea R e p .	102.543	1.759	3.392	141.488	953	6.387	256.522
Pakistan	3.351	169	1.274	2.163	80	543	7.580
Bangladesh	2.365	352	297	2.535	56	719	6.324
Srilanka	3.035	83	836	1.495	93	199	5.741
Taiwan	46.147	544	3.501	144.617	331	8.099	203.239
Republik Rakyat Cina / China	116.355	11.861	5.153	242.624	824	18.196	395.013
Asia Lainnya / Other Asia	15.107	1.080	1.085	18.983	446	4.414	41.115
TOTAL ASIA (Excl.ASEAN)	454.490	26.639	90.339	931.593	5.002	61.862	1.569.925
Saudi Arabia	57.771	281	959	29.504	226	3.291	92.032
Bahrain	393	42	60	157	6	82	740
Kuwait	4.955	609	212	1.509	147	174	7.606
Mesir / Egypt	1.472	163	80	1.069	13	234	3.031
Timur Tengah Lainnya / Other Middle East	8.514	470	441	7.812	67	1.356	18.660
TOTAL MIDDLE EAST	73.105	1.565	1.752	40.051	459	5.137	122.069
Austria	3.570	154	305	11.641	146	955	16.771
Belgia / Belgium	6.301	249	149	15.300	121	1.716	23.836
Denmark	2.071	228	222	15.096	81	1.312	19.010
Perancis / France	29.855	506	782	118.845	339	9.597	159.924
Jerman / Germany	35.076	589	788	86.666	369	5.161	128.649
Italia / Italy	10.989	314	436	25.802	54	2.853	40.448
Belanda / Netherlands	41.808	648	1.860	92.503	980	5.686	143.485
Spanyol / Spain	5.536	181	317	21.196	46	1.843	29.119
Portugal	2.442	442	53	5.030	111	3.978	12.056
Swedia / Sweden	5.566	150	171	13.750	49	1.347	21.033
Swiss / Switzerland	6.202	264	235	27.029	83	1.574	35.387
Inggris / United Kingdom	47.852	791	6.571	110.468	707	2.882	169.271
Finlandia / Finland	3.677	82	82	13.293	40	1.514	18.688
Norwegia / Norway	4.734	138	192	10.198	249	630	16.141
Europa Barat Lainnya / Other W. Europe	4.909	200	224	8.065	76	1.108	14.582
Rusia / Russia	7.840	478	504	57.697	309	6.001	72.829
Europa Timur Lainnya / Other E. Europe	19.543	1.196	1.728	29.776	683	4.214	57.140
TOTAL EUROPE	237.971	6.610	14.619	662.355	4.443	52.371	978.369
Amerika Serikat / U S A	70.656	1.506	12.512	79.524	939	5.094	170.231
Kanada / Canada	12.519	372	959	15.593	232	5.725	35.400
Amerika Tengah / Central America	1.797	51	193	2.938	41	903	5.923
Amerika Selatan / South America	3.289	123	387	12.062	122	2.287	18.270
TOTAL AMERICA	88.261	2.052	14.051	110.117	1.334	14.009	229.824
Australia	75.922	1.488	9.288	488.837	1.399	7.503	584.437
Selandia Baru / New Zealand	8.173	204	452	19.614	162	2.988	31.593
Oseania Lainnya / Other Oceania	1.867	317	1.039	2.717	308	206	6.454
TOTAL OCEANIA	85.962	2.009	10.779	511.168	1.869	10.697	622.484
Afrika Selatan / South Africa	5.398	1.009	833	5.865	88	2.638	15.831
Afrika Lainnya / Other Africa	5.790	130	174	5.290	114	1.046	12.544
TOTAL AFRICA	11.188	1.139	1.007	11.155	202	3.684	28.375
JUMLAH / GRAND TOTAL	1.978.434	104.197	205.037	3.788.341	29.532	218.189	6.323.730
SHARE (%)	31,29	1,65	3,24	59,91	0,47	3,45	100,00

Tabel - 20

Table - 20

KEDATANGAN WISATAWAN MANCANEGERA KE INDONESIA MENURUT NEGARA TEMPAT TINGGAL DAN PEKERJAAN 2009
INTERNATIONAL VISITOR ARRIVALS TO INDONESIA BY COUNTRY OF RESIDENCE AND OCCUPATION 2009

NEGARA TEMPAT TINGGAL/ COUNTRY OF RESIDENCE	PROFESIONAL / PROFESSIONAL	MANAJEMEN/ ADMINIST./ MANAGEMENT/ ADMINIST./	SALES / KARYAWAN / TEKNISI / SALES /CLERC/ / TECHNICAL	PELAJAR / STUDENT	IBU RMH TANGGA / HOUSE WIFE	MILITER / MILITARY SERVICE	PEG.PEM. / GOVT. OFFICIAL	LAINNYA / OTHERS	JUMLAH / TOTAL
(1)	(2)	(3)	(4)	(5)	(6)	(7)	(8)	(9)	(10)
Brunei Darussalam	4.304	1.359	1.496	1.659	678	1.170	2.480	2.563	15.709
Malaysia	448.983	306.795	228.874	64.972	55.946	12.561	10.251	50.984	1.179.366
Filipina / Philippines	58.802	49.571	32.963	5.068	4.546	1.642	944	8.927	162.463
Singapura / Singapore	375.598	300.703	456.431	91.106	19.788	7.087	6.467	15.682	1.272.862
Thailand	51.024	22.592	11.266	5.486	7.128	2.709	1.612	7.730	109.547
Vietnam	4.533	2.612	3.928	419	235	363	1.192	1.174	14.456
Asean Lainnya / Other Asean	4.638	2.408	4.730	1.232	969	540	324	3.440	18.281
TOTAL A S E A N	947.882	686.040	739.688	169.942	89.290	26.072	23.270	90.500	2.772.684
Hong Kong	30.850	11.943	6.876	3.820	6.099	2.284	714	5.381	67.967
India	42.163	16.286	19.799	8.808	9.852	1.449	724	11.577	110.658
Jepang / Japan	136.884	47.821	130.696	51.821	78.402	10.270	12.334	7.538	475.766
Korea Selatan / Korea Rep.	90.103	45.715	51.978	25.148	26.175	8.627	4.001	4.775	256.522
Pakistan	2.516	700	1.864	143	135	71	1.610	541	7.580
Bangladesh	1.246	735	951	862	376	180	1.323	651	6.324
Srilanka	2.752	794	868	184	116	40	631	356	5.741
Taiwan	83.302	24.895	43.665	11.143	9.627	2.993	7.639	19.975	203.239
Republik Rakyat Cina / China	142.887	84.019	68.121	27.383	18.557	10.126	4.237	39.683	395.013
Asia Lainnya / Other Asia	10.918	4.921	5.509	2.730	2.483	561	3.465	10.528	41.115
TOTAL ASIA (Excl.ASEAN)	543.621	237.829	330.327	132.042	151.822	36.601	36.678	101.005	1.569.925
Saudi Arabia	61.302	9.754	2.253	10.163	4.252	579	2.661	1.068	92.032
Bahrain	286	79	40	69	35	55	60	116	740
Kuwait	2.112	1.254	92	1.361	355	101	516	1.815	7.606
Mesir / Egypt	1.078	394	270	336	66	16	123	748	3.031
Timur Tengah Lainnya / Other Middle East	3.091	2.021	1.056	10.407	791	47	48	1.199	18.660
TOTAL MIDDLE EAST	67.869	13.502	3.711	22.336	5.499	798	3.408	4.946	122.069
Austria	4.630	3.864	1.564	3.570	630	913	720	880	16.771
Belgia / Belgium	6.559	7.423	1.804	2.465	1.217	428	1.838	2.102	23.836
Denmark	4.790	4.590	1.849	4.183	950	464	896	1.288	19.010
Perancis / France	59.639	48.572	11.938	21.819	6.350	3.420	599	7.587	159.924
Jerman / Germany	39.420	30.825	12.236	16.897	7.909	6.238	7.563	7.561	128.649
Italia / Italy	13.625	9.540	2.531	5.055	1.697	2.022	4.032	1.946	40.448
Belanda / Netherlands	57.759	37.125	9.988	18.868	12.741	2.376	1.947	2.681	143.485
Spanyol / Spain	23.484	2.054	1.356	910	363	51	78	823	29.119
Portugal	8.685	754	643	968	65	16	65	860	12.056
Swedia / Sweden	6.107	3.310	3.176	5.769	498	652	226	1.295	21.033
Swiss / Switzerland	10.844	11.007	2.928	5.252	2.362	1.113	475	1.406	35.387
Inggris / United Kingdom	84.855	28.248	21.738	17.390	7.677	1.930	1.532	5.901	169.271
Finlandia / Finland	5.947	3.238	2.597	5.464	252	128	583	479	18.688
Norwegia / Norway	4.707	3.684	2.731	3.421	266	459	268	605	16.141
Eropa Barat Lainnya / Other W. Europe	6.026	2.497	1.795	1.628	750	447	392	1.047	14.582
Rusia / Russia	18.215	29.919	6.356	8.671	5.371	782	1.150	2.365	72.829
Eropa Timur Lainnya / Other E. Europe	15.177	15.198	9.642	5.520	2.183	2.458	1.111	5.851	57.140
TOTAL EUROPE	370.469	241.848	94.872	127.850	51.281	23.897	23.475	44.677	978.369
Amerika Serikat / USA	91.186	23.704	15.660	19.753	7.914	2.876	526	8.612	170.231
Kanada / Canada	15.747	5.735	3.787	6.082	1.536	483	262	1.768	35.400
Amerika Tengah / Central America	1.594	1.131	856	709	873	83	208	469	5.923
Amerika Selatan / South America	5.788	3.309	1.501	4.423	1.005	265	434	1.545	18.270
TOTAL AMERICA	114.315	33.879	21.804	30.967	11.328	3.707	1.430	12.394	229.824
Australia	221.961	120.245	63.445	104.985	45.667	8.330	2.256	17.548	584.437
Selandia Baru / New Zealand	12.757	6.071	4.387	3.677	1.609	1.212	579	1.301	31.593
Oseania Lainnya / Other Oceania	1.839	770	1.378	794	169	69	346	1.089	6.454
TOTAL OCEANIA	236.557	127.086	69.210	109.456	47.445	9.611	3.181	19.938	622.484
Afrika Selatan / South Africa	8.382	2.123	1.548	683	1.032	1.606	104	353	15.831
Afrika Lainnya / Other Africa	6.763	2.083	1.417	1.073	789	122	73	224	12.544
TOTAL AFRICA	15.145	4.206	2.965	1.756	1.821	1.728	177	577	28.375
JUMLAH / GRAND TOTAL	2.295.858	1.344.390	1.262.577	594.349	358.486	102.414	91.619	274.037	6.323.730
SHARE (%)	36,31	21,26	19,97	9,40	5,67	1,62	1,45	4,33	100,00

Tabel - 21
Table - 21

**WISATAWAN MANCANEGERA YANG DATANG KE INDONESIA
MENURUT MAKSUD KUNJUNGAN DAN JENIS AKOMODASI 2009
INTERNATIONAL VISITOR ARRIVALS TO INDONESIA BY PURPOSE
OF VISIT AND TYPE OF ACCOMMODATION USED 2009**

MAKSUD KUNJUNGAN / PURPOSE OF VISIT	HOTEL / HOTEL	RM. TEMAN/KEL. / RES. OF FRIEND /RELATIVES	LAINNYA / OTHERS	JUMLAH / TOTAL
(1)	(2)	(3)	(4)	(5)
■ BISNIS / BUSINESS	1.804.058	30.342	144.034	1.978.434
SHARE (%)	91,19	1,53	7,28	100,00
■ MISI / OFFICIAL MISSION	63.094	6.853	34.250	104.197
SHARE (%)	60,55	6,58	32,87	100,00
■ KONVENSI / CONVENTION	169.142	2.817	33.078	205.037
SHARE (%)	82,49	1,37	16,13	100,00
■ BERLIBUR / HOLIDAY	3.181.586	260.504	346.251	3.788.341
SHARE (%)	83,98	6,88	9,14	100,00
■ PENDIDIKAN / EDUCATION	16.920	1.609	11.003	29.532
SHARE (%)	57,29	5,45	37,26	100,00
■ LAINNYA / OTHERS	124.418	12.887	80.884	218.189
SHARE (%)	57,02	5,91	37,07	100,00
JUMLAH / TOTAL	5.359.218	315.012	649.500	6.323.730
SHARE (%)	84,75	4,98	10,27	100,00

Tabel - 22

Table - 22

WISATAWAN MANCANEGERA YANG DATANG KE INDONESIA MENURUT
MAKSUD KUNJUNGAN DAN KELOMPOK UMUR 2009
 INTERNATIONAL VISITOR ARRIVALS TO INDONESIA BY PURPOSE
 OF VISIT AND AGE GROUP 2009

MAKSUD KUNJUNGAN / PURPOSE OF VISIT	< 25	25 - 34	35 - 44	45 - 54	55 - 64	> 64	JUMLAH / TOTAL
(1)	(2)	(3)	(4)	(5)	(6)	(7)	(8)
■ BISNIS / BUSINESS	45.305	390.228	818.508	550.082	117.098	57.213	1.978.434
SHARE (%)	2,29	19,72	41,37	27,80	5,92	2,89	100,00
■ MISI / OFFICIAL MISSION	9.450	22.975	32.836	25.033	9.759	4.144	104.197
SHARE (%)	9,07	22,05	31,51	24,02	9,37	3,98	100,00
■ KONVENSI / CONVENTION	22.302	43.288	62.249	49.434	19.388	8.376	205.037
SHARE (%)	10,88	21,11	30,36	24,11	9,46	4,09	100,00
■ BERLIBUR / HOLIDAY	428.739	1.135.805	855.898	753.874	361.741	252.284	3.788.341
SHARE (%)	11,32	29,98	22,59	19,90	9,55	6,66	100,00
■ PENDIDIKAN / EDUCATION	7.042	9.023	5.829	4.139	2.381	1.118	29.532
SHARE (%)	23,85	30,55	19,74	14,02	8,06	3,79	100,00
■ LAINNYA / OTHERS	31.928	59.261	52.948	38.257	20.640	15.155	218.189
SHARE (%)	14,63	27,16	24,27	17,53	9,46	6,95	100,00
JUMLAH / TOTAL	544.766	1.660.580	1.828.268	1.420.819	531.007	338.290	6.323.730
SHARE (%)	8,61	26,26	28,91	22,47	8,40	5,35	100,00

Tabel - 23

Table - 23

WISATAWAN MANCANEGERA YANG DATANG KE INDONESIA MENURUT MAKSUD KUNJUNGAN DAN PEKERJAAN 2009
INTERNATIONAL VISITOR ARRIVALS TO INDONESIA BY PURPOSE OF VISIT AND OCCUPATION 2009

MAKSUD KUNJUNGAN / PURPOSE OF VISIT	PROFESIONAL / PROFESSIONAL	MANAJEMEN / ADMINISTRASI / MANAGEMENT / ADMINIST.	SALES / KARYAWAN / TEKNISI / SALES / CLERC. / TECHNICAL	PELAJAR / STUDENT	IBU RT / HOUSEWIFE	MILITER / MILITARY SERVICE	PEG.PEM. / GOVT. OFFICIAL	LAINNYA / OTHERS	JUMLAH / TOTAL
(1)	(2)	(3)	(4)	(5)	(6)	(7)	(8)	(9)	(10)
■ BISNIS / BUSINESS	809.067	386.330	497.675	88.868	58.766	9.587	37.136	91.005	1.978.434
SHARE (%)	40,89	19,53	25,15	4,49	2,97	0,48	1,88	4,60	100,00
■ MISI / OFFICIAL MISSION	46.268	16.340	10.448	1.510	2.122	2.555	4.188	20.766	104.197
SHARE (%)	44,40	15,68	10,03	1,45	2,04	2,45	4,02	19,93	100,00
■ KONVENSI / CONVENTION	98.832	38.502	20.671	12.875	7.566	5.758	6.810	14.023	205.037
SHARE (%)	48,20	18,78	10,08	6,28	3,69	2,81	3,32	6,84	100,00
■ BERLIBUR / HOLIDAY	1.264.779	878.372	713.827	463.342	276.655	65.843	39.505	86.018	3.788.341
SHARE (%)	33,39	23,19	18,84	12,23	7,30	1,74	1,04	2,27	100,00
■ PENDIDIKAN / EDUCATION	7.852	3.496	2.731	8.077	1.422	577	439	4.938	29.532
SHARE (%)	26,59	11,84	9,25	27,35	4,82	1,95	1,49	16,72	100,00
■ LAINNYA / OTHERS	69.060	21.350	17.225	19.677	11.955	18.094	3.541	57.287	218.189
SHARE (%)	31,65	9,79	7,89	9,02	5,48	8,29	1,62	26,26	100,00
JUMLAH / TOTAL	2.295.858	1.344.390	1.262.577	594.349	358.486	102.414	91.619	274.037	6.323.730
SHARE (%)	36,31	21,26	19,97	9,40	5,67	1,62	1,45	4,33	100,00

Tabel-24A

Table-24A

DISTRIBUSI PENGELUARAN WISATAWAN MANCANEGARA 1996-2002

DISTRIBUTION OF TOURIST CONSUMPTION EXPENDITURE 1996-2002

Unit : Persen / Percentage

JENIS PENGELUARAN / TYPE OF EXPENDITURE	1996	1997	1998	1999	2000	2001	2002
(1)	(2)	(3)	(4)	(5)	(6)	(7)	(8)
■ Akomodasi/ Accommodation	36,28	27,55	19,01	20,66	21,77	38,19	34,29
■ Makanan dan Minuman/ Food and beverage	18,08	11,56	9,63	10,45	10,96	16,62	16,54
■ Souvenir dan Belanja/ Souvenir and shopping	16,80	11,32	17,09	16,35	18,55	22,31	21,35
■ Transport Lokal/ Local transport	10,72	5,10	3,83	4,00	4,68	7,83	5,58
■ Pesiar/ Sightseeing	4,99	4,97	4,81	5,09	5,31	2,36	8,98
■ Hiburan/ Entertainments	6,77	6,66	5,67	6,09	7,66	4,02	5,88
■ Lainnya/ Others	6,36	32,84	39,08	37,36	31,07	8,68	7,37

Sumber : Passenger Exit Survey, Kementerian Kebudayaan dan Pariwisata

Source : Passenger Exit Survey, Ministry of Culture and Tourism.

Tabel-24B

Table-24B

DISTRIBUSI PENGELUARAN WISATAWAN MANCANEGARA 2003-2009

DISTRIBUTION OF TOURIST CONSUMPTION EXPENDITURE 2003-2009

Unit : Persen / Percentage

JENIS PENGELUARAN / TYPE OF EXPENDITURE	2003	2004	2005	2006	2007	2008	2009
(1)	(9)	(10)	(11)	(12)	(13)	(14)	(15)
■ Akomodasi/ Accommodation	41,97	39,32	38,48	45,14	38,19	36,46	43,61
■ Makanan dan Minuman/ Food and beverage	19,24	19,09	19,33	20,01	21,02	19,57	17,68
■ Souvenir/ Souvenir	6,06	7,82	7,83	6,46	9,08	10,71	9,39
■ Belanja/ Shopping	12,32	13,30	12,92	13,01	10,04	11,19	8,47
■ Transport Lokal/ Local transport	4,33	3,73	3,67	4,04	4,27	5,21	5,41
■ Paket Tur Lokal/ Local package tour	0,67	0,89	0,67	0,61	0,79	2,07	1,62
■ Penerbangan domestik/ Domestic Flight	3,91	3,43	3,40	3,57	3,36	2,86	3,25
■ Pesiar/ Sightseeing	2,01	2,02	1,84	1,28	1,58	2,19	2,17
■ Hiburan/ Entertainments	4,91	4,99	4,56	3,34	4,93	4,20	4,29
■ Kesehatan dan Kecantikan/ Health and beauty	1,19	1,07	1,10	1,01	1,87	2,12	1,87
■ Pemandu wisata/ Guide service	0,54	0,51	0,42	0,31	0,58	0,61	0,43
■ Pendidikan/ Education	0,34	0,27	0,26	0,14	0,27	0,24	0,18
■ Lainnya/ Others	2,51	3,58	5,52	1,08	4,02	2,56	1,63

Sumber : Passenger Exit Survey, Kementerian Kebudayaan dan Pariwisata

Source : Passenger Exit Survey, Ministry of Culture and Tourism.

Tabel - 25 A
Table - 25 A

DISTRIBUSI PENERIMAAN PARIWISATA MENURUT JENIS PENGELUARAN
WISATAWAN MANCANEGARA 1996-2002
DISTRIBUTION OF TOURISM REVENUE BY TYPE OF TOURIST CONSUMPTION
EXPENDITURE 1996-2002

Unit : Jutaan / Million US\$

JENIS PENGELUARAN / TYPE OF EXPENDITURE	1996	1997	1998	1999	2000	2001	2002
(1)	(2)	(3)	(4)	(5)	(6)	(7)	(8)
■ Akomodasi/ Accommodation	2.288,43	1.466,06	823,34	973,13	1.251,51	2.073,39	1.541,86
■ Makanan dan Minuman/ Food and beverage	1.140,43	615,16	417,08	492,22	630,07	902,00	743,76
■ Souvenir dan Belanja/ Souvenir and shopping	1.059,69	602,39	777,98	770,12	1.066,41	1.211,00	960,23
■ Transport Lokal/ Local transport	676,18	271,39	165,88	188,41	269,04	424,82	250,99
■ Pesiar/ Sightseeing	314,76	264,48	208,33	239,75	305,26	329,22	403,48
■ Hiburan/ Entertainments	427,03	354,41	245,57	286,85	440,36	218,11	264,55
■ Lainnya/ Others	401,17	1.747,57	1.692,68	1.759,74	1.786,15	270,08	331,29
TOTAL PENERIMAAN / TOTAL REVENUE	6.307,69	5.321,46	4.330,86	4.710,22	5.748,80	5.428,62	4.496,16

Sumber : Passenger Exit Survey, Kementerian Kebudayaan dan Pariwisata
Source : Passenger Exit Survey, Ministry of Culture and Tourism.

Tabel - 25 B
Table - 25 B

DISTRIBUSI PENERIMAAN PARIWISATA MENURUT JENIS PENGELUARAN
WISATAWAN MANCANEGARA 2003-2009
DISTRIBUTION OF TOURISM REVENUE BY TYPE OF TOURIST CONSUMPTION
EXPENDITURE 2003-2009

Unit : Jutaan / Million US\$

JENIS PENGELUARAN / TYPE OF EXPENDITURE	2003	2004	2005	2006	2007	2008	2009
(1)	(9)	(10)	(11)	(12)	(13)	(14)	(15)
■ Akomodasi/ Accommodation	1.694,50	1.886,46	1.740,25	2.008,07	2.041,76	2.679,15	2.746,90
■ Makanan dan Minuman/ Food and beverage	776,87	915,72	874,05	890,09	1.123,73	1.438,00	1.113,23
■ Souvenir/ Souvenir	244,64	375,35	354,15	287,26	485,28	787,29	591,39
■ Belanja/ Shopping	497,33	638,11	584,29	578,57	536,92	822,02	533,34
■ Transport Lokal/ Local transport	174,64	178,90	165,76	179,70	228,05	382,61	340,79
■ Paket Tur Lokal/ Local package tour	27,23	42,57	30,31	27,23	42,45	151,87	102,25
■ Penerbangan Domestik/ Domestic Flight	157,78	164,37	153,91	158,85	179,65	210,35	204,51
■ Pesiar/ Sightseeing	81,21	96,79	83,12	56,85	84,46	161,10	136,91
■ Hiburan/ Entertainments	198,13	239,35	206,24	148,53	263,29	308,73	270,09
■ Kesehatan dan Kecantikan/ Health and beauty	47,90	51,40	49,72	44,57	99,93	155,92	117,82
■ Pemandu Wisata/ Guide service	21,66	24,32	18,93	13,98	31,22	44,89	26,94
■ Pendidikan/ Education	13,66	12,82	11,54	6,09	14,54	17,39	11,19
■ Lainnya/ Others	101,47	171,71	249,63	48,18	214,61	188,27	102,63
TOTAL PENERIMAAN / TOTAL REVENUE	4.037,02	4.797,87	4.521,90	4.447,98	5.345,89	7.347,60	6.297,99

Sumber : Passenger Exit Survey, Kementerian Kebudayaan dan Pariwisata
Source : Passenger Exit Survey, Ministry of Culture and Tourism.

Tabel - 26

Table - 26

**RATA-RATA PENGELUARAN WISATAWAN MANCANEGERA
PER HARI MENURUT NEGARA TEMPAT TINGGAL 2000-2009
AVERAGE EXPENDITURE OF VISITOR PER DAY BY COUNTRY
OF RESIDENCE 2000-2009**

Unit : US \$

NEGARA TEMPAT TINGGAL/ COUNTRY OF RESIDENCE	2000	2001	2002	2003	2004
(1)	(2)	(3)	(4)	(5)	(6)
Brunei Darussalam	169,76	98,66	98,29	94,09	83,88
Malaysia	94,19	63,42	93,22	120,65	84,10
Filipina / Philippines	105,50	122,21	79,67	77,30	83,50
Singapura / Singapore	121,08	77,20	104,57	92,65	106,05
Thailand / Thailand	103,48	127,81	121,36	86,43	117,69
Hong Kong	120,90	172,13	113,29	97,41	108,34
India	70,03	109,08	91,01	61,52	70,83
Jepang / Japan	106,77	150,86	121,16	114,89	109,17
Korea, Rep. / Korea Rep.	95,71	159,93	96,56	147,24	110,86
Pakistan	N.A	118,26	142,74	75,05	147,21
Bangladesh	N.A	89,85	169,80	90,50	66,88
Srilanka	N.A	135,22	132,64	87,77	166,63
Taiwan	94,27	84,33	143,58	124,75	105,56
Rep. Rakyat Cina / China Rep.	N.A	228,98	121,69	106,90	91,86
Saudi Arabia	N.A	150,72	161,59	116,77	129,50
Austria	N.A	105,97	72,97	97,52	76,95
Belgia / Belgium	N.A	92,00	57,83	111,85	71,59
Denmark	N.A	106,69	70,08	82,55	79,94
Perancis / France	71,14	109,62	55,94	71,42	81,25
Jerman / Germany	81,51	75,66	70,12	79,06	89,16
Italia / Italy	105,01	131,48	76,47	79,18	80,96
Belanda / Netherlands	66,45	92,79	55,79	65,29	75,38
Spanyol / Spain	N.A	147,36	74,74	94,63	91,33
Portugal / Portugal*)	N.A	N.A	N.A	N.A	N.A
Swedia / Sweden	N.A	116,18	55,53	62,86	66,74
Swiss / Switzerland	97,13	115,50	52,67	43,74	74,70
Inggris / United Kingdom	92,47	111,80	85,03	76,19	88,60
Finlandia / Finland	N.A	112,63	67,47	80,08	89,09
Norwegia / Norway	N.A	92,91	176,86	48,84	71,27
Rusia / Russia	N.A	177,60	143,35	54,45	91,81
Amerika Serikat / USA	88,06	130,80	112,76	90,37	105,65
Kanada / Canada	77,45	117,63	103,68	74,44	112,22
Amerika Tengah / Central America	N.A	129,20	40,65	113,93	71,69
Amerika Selatan / South America	N.A	115,60	71,08	117,43	85,56
Australia	106,87	150,37	91,14	98,84	104,43
Selandia Baru / New Zealand	102,36	122,02	59,95	81,20	97,39
Mesir / Egypt	N.A	57,44	221,22	80,04	102,81
Negara Lainnya / Other Country	89,95	104,23	98,82	87,81	99,31
RATA-RATA / AVERAGE	94,80	100,42	91,29	93,27	95,17

*) s/d Tahun 2007, data Portugal tergabung dengan Spanyol / The data up to 2007 include in Spain

Sumber : Passenger Exit Survey, Kementerian Kebudayaan dan Pariwisata

Source : Passenger Exit Survey, Ministry of Culture and Tourism

Tabel - 26

Table - 26

LANJUTAN
CONTINUATION

Unit : US \$

NEGARA TEMPAT TINGGAL/ COUNTRY OF RESIDENCE	2005	2006	2007	2008	2009
(1)	(7)	(8)	(9)	(10)	(11)
Brunei Darussalam	120,91	105,69	119,39	150,43	117,16
Malaysia	94,70	102,96	118,17	131,77	129,65
Filipina / Philippines	88,91	83,06	70,09	121,79	125,80
Singapura / Singapore	101,98	116,93	114,43	163,34	133,58
Thailand / Thailand	110,77	132,04	120,25	122,00	148,78
Hong Kong	137,30	117,17	118,38	181,10	145,16
India	93,61	106,93	120,55	116,78	149,31
Jepang / Japan	108,05	125,63	120,89	160,89	141,00
Korea, Rep. / Korea Rep.	140,59	121,05	148,04	156,52	154,45
Pakistan	97,93	93,52	228,14	122,02	112,82
Bangladesh	141,45	267,98	114,42	183,90	101,61
Srilanka	108,72	148,22	124,03	102,40	172,57
Taiwan	129,58	101,53	115,20	155,16	136,31
Rep. Rakyat Cina / China Rep.	101,40	106,84	137,86	148,59	143,13
Saudi Arabia	126,90	136,55	172,75	230,76	128,96
Austria	79,05	70,23	99,44	124,10	112,31
Belgia / Belgium	78,09	79,35	108,14	111,75	105,26
Denmark	68,43	55,91	109,72	111,85	92,75
Perancis / France	82,72	77,59	87,93	114,69	118,66
Jerman / Germany	92,71	77,75	88,56	124,92	111,84
Italia / Italy	98,22	74,62	104,31	124,47	126,84
Belanda / Netherlands	96,43	66,79	80,08	105,88	105,14
Spanyol / Spain	109,51	116,31	149,48	137,30	121,11
Portugal / Portugal*)	N.A	N.A	N.A	110,85	131,82
Swedia / Sweden	79,32	79,95	89,53	166,76	100,18
Swiss / Switzerland	73,93	132,36	82,77	125,49	123,97
Inggris / United Kingdom	99,14	88,77	107,38	125,17	112,64
Finlandia / Finland	81,72	88,30	83,70	99,71	77,41
Norwegia / Norway	71,80	92,69	92,41	134,33	180,75
Rusia / Russia	99,77	135,83	117,15	166,76	155,20
Amerika Serikat / USA	100,46	121,69	121,47	119,56	126,92
Kanada / Canada	93,82	82,19	108,54	123,32	102,38
Amerika Tengah / Central America	143,42	109,80	124,56	134,29	108,08
Amerika Selatan / South America	89,40	74,92	82,67	127,28	142,17
Australia	105,74	103,43	102,84	137,58	141,67
Selandia Baru / New Zealand	75,42	78,81	89,82	156,28	133,37
Mesir / Egypt	125,78	146,01	182,27	182,56	183,10
Negara Lainnya / Other Country	84,95	98,34	104,83	143,39	135,01
RATA-RATA / AVERAGE	99,86	100,48	107,70	137,38	129,57

*) s/d Tahun 2007, data Portugal tergabung dengan Spanyol / The data up to 2007 include in Spain

Sumber : Passenger Exit Survey, Kementerian Kebudayaan dan Pariwisata

Source : Passenger Exit Survey, Ministry of Culture and Tourism

Tabel - 27

Table - 27

**RATA-RATA PENGELUARAN WISATAWAN MANCANEGARA
PER KUNJUNGAN MENURUT NEGARA TEMPAT TINGGAL 2000-2009
AVERAGE EXPENDITURE OF VISITOR PER VISIT
BY COUNTRY OF RESIDENCE 2000-2009**

Unit : US \$

NEGARA TEMPAT TINGGAL/ COUNTRY OF RESIDENCE	2000	2001	2002	2003	2004
(1)	(2)	(3)	(4)	(5)	(6)
Brunei Darussalam	1.027,05	796,20	640,61	1.083,23	564,94
Malaysia	616,01	482,61	589,05	698,13	511,58
Filipina / <i>Philippine</i>	585,55	607,40	636,18	835,45	1.007,01
Singapura / <i>Singapore</i>	638,65	385,23	526,74	538,85	457,79
Thailand	716,05	867,82	919,88	748,77	698,72
Hong Kong	822,12	1.172,18	914,45	934,88	836,34
India	1.131,63	914,12	1.046,61	767,33	855,19
Jepang / <i>Japan</i>	1.077,35	1.137,51	957,55	966,69	887,02
Korea, Rep.	1.155,22	1.060,33	649,29	1.107,31	910,13
Pakistan	N.A	1.229,86	999,20	699,66	1.045,16
Bangladesh	N.A	763,76	1.273,48	773,37	839,73
Srilanka	N.A	885,69	940,54	1.041,09	1.019,40
Taiwan	701,36	657,81	1.151,44	1.077,33	747,71
Rep. Rakyat Cina / <i>China Rep.</i>	N.A	1.051,01	986,18	1.115,60	875,68
Saudi Arabia	N.A	1.216,28	2.122,60	1.444,98	1.810,80
Austria	N.A	1.393,47	1.286,47	1.141,71	1.464,27
Belgia / <i>Belgium</i>	N.A	1.268,68	1.071,12	1.538,41	1.280,09
Denmark	N.A	1.617,46	1.195,96	1.253,02	1.177,52
Perancis / <i>France</i>	1.318,23	1.635,52	995,36	1.111,55	1.267,33
Jerman / <i>Germany</i>	1.306,57	1.195,35	1.017,34	1.182,64	1.245,50
Italia / <i>Italy</i>	1.502,69	1.682,96	964,90	1.014,98	1.141,25
Belanda / <i>Netherlands</i>	1.420,13	1.446,63	1.075,71	1.171,46	1.365,35
Spanyol / <i>Spain</i>	N.A	1.383,72	937,83	1.237,42	1.247,82
Portugal / <i>Portugal*</i>	N.A	N.A	N.A	N.A	N.A
Swedia / <i>Sweden</i>	N.A	993,35	910,48	994,27	1.060,08
Swiss / <i>Switzerland</i>	1.439,46	1.589,34	806,59	785,77	1.108,74
Inggris / <i>United Kingdom</i>	1.350,13	1.504,78	1.067,03	1.087,22	1.179,65
Finlandia / <i>Finland</i>	N.A	1.352,67	832,07	738,53	1.095,82
Norwegia / <i>Norway</i>	N.A	1.176,23	2.843,43	826,17	1.222,81
Rusia / <i>Russia</i>	N.A	1.410,17	1.863,53	1.019,73	1.259,10
Amerika Serikat / <i>USA</i>	1.298,04	1.595,71	1.413,49	1.195,25	1.310,47
Kanada / <i>Canada</i>	1.376,35	1.711,57	1.427,27	1.102,36	1.381,20
Amerika Tengah / <i>Central America</i>	N.A	1.404,36	1.117,85	683,60	609,40
Amerika Selatan / <i>South America</i>	N.A	1.250,81	1.235,52	1.174,33	1.170,29
Australia	1.264,29	1.661,55	946,89	1.114,15	1.154,74
Selandia Baru / <i>New Zealand</i>	1.267,21	1.578,92	705,48	849,71	1.072,61
Mesir / <i>Egypt</i>	N.A	1.019,61	1.696,00	680,33	452,35
Negara Lainnya / <i>Other Country</i>	1.323,16	1.247,60	1.068,42	1.069,50	1.218,31
RATA-RATA / AVERAGE	1.135,18	1.053,36	893,26	903,74	901,66

*) s/d Tahun 2007, data Portugal tergabung dengan Spanyol / *The data up to 2007 include in Spain*

Sumber : Passenger Exit Survey, Kementerian Kebudayaan dan Pariwisata

Source : Passenger Exit Survey, Ministry of Culture and Tourism

Tabel - 27
Table - 27

LANJUTAN
CONTINUATION

Unit : US \$

NEGARA TEMPAT TINGGAL/ COUNTRY OF RESIDENCE	2005	2006	2007	2008	2009
(1)	(7)	(8)	(9)	(10)	(11)
Brunei Darussalam	822,60	550,87	828,72	1.011,73	748,00
Malaysia	526,81	474,80	585,99	684,86	684,81
Filipina / <i>Philippine</i>	965,56	586,40	668,14	1.131,81	995,94
Singapura / <i>Singapore</i>	507,78	507,82	593,02	818,07	602,81
Thailand	672,31	876,84	893,86	1.069,17	858,65
Hong Kong	871,53	789,87	844,58	1.261,13	856,32
India	903,99	962,33	1.101,72	1.205,63	1.327,94
Jepang / <i>Japan</i>	838,50	968,36	741,00	1.196,94	916,00
Korea, Rep.	872,89	858,79	930,07	1.014,68	847,77
Pakistan	754,65	899,22	1.064,64	1.090,56	846,17
Bangladesh	1.088,04	1.272,89	892,50	1.567,50	1.122,80
Srilanka	997,25	704,03	909,55	783,35	1.112,11
Taiwan	810,63	728,61	781,96	1.044,24	789,00
Rep. Rakyat Cina / <i>China Rep.</i>	654,73	779,24	971,27	1.112,71	888,54
Saudi Arabia	1.630,79	1.661,57	1.404,44	2.266,06	1.330,14
Austria	1.158,80	1.283,68	1.334,10	1.404,54	1.412,56
Belgia / <i>Belgium</i>	1.192,05	1.195,14	1.810,35	1.673,32	1.326,53
Denmark	733,17	493,90	1.391,38	1.635,88	1.160,57
Perancis / <i>France</i>	1.152,38	1.337,01	1.161,98	1.478,65	1.405,95
Jerman / <i>Germany</i>	1.205,82	1.119,76	1.177,91	1.617,92	1.446,30
Italia / <i>Italy</i>	1.194,42	1.096,87	1.187,48	1.356,44	1.389,30
Belanda / <i>Netherlands</i>	1.454,95	1.365,91	1.375,16	1.719,98	1.482,49
Spanyol / <i>Spain</i>	1.405,77	2.003,33	1.387,16	1.388,45	1.532,29
Portugal / <i>Portugal*</i>	N.A	N.A	N.A	1.171,86	1.277,62
Swedia / <i>Sweden</i>	1.102,16	991,33	1.395,82	1.587,93	1.022,79
Swiss / <i>Switzerland</i>	1.207,89	1.811,61	1.022,17	1.444,08	1.708,68
Inggris / <i>United Kingdom</i>	1.169,95	1.246,45	1.354,18	1.456,84	1.210,72
Finlandia / <i>Finland</i>	682,16	1.128,96	1.166,40	1.292,20	1.487,43
Norwegia / <i>Norway</i>	1.314,24	846,57	1.198,41	1.537,39	2.132,80
Rusia / <i>Russia</i>	1.167,95	1.735,61	1.509,25	2.133,65	1.526,54
Amerika Serikat / <i>USA</i>	1.333,94	1.462,74	1.419,93	1.675,41	1.409,49
Kanada / <i>Canada</i>	1.115,50	1.016,19	1.098,99	2.070,23	1.241,39
Amerika Tengah / <i>Central America</i>	1.816,67	1.381,94	941,11	1.566,67	824,13
Amerika Selatan / <i>South America</i>	1.434,86	1.333,55	1.266,09	1.437,21	1.272,08
Australia	1.136,32	1.330,31	1.196,98	1.484,34	1.447,35
Selandia Baru / <i>New Zealand</i>	1.112,50	1.116,15	1.161,09	1.592,91	1.341,64
Mesir / <i>Egypt</i>	1.021,96	855,21	1.065,57	834,57	1.514,73
Negara Lainnya / <i>Other Country</i>	995,62	586,76	1.142,78	1.458,88	1.221,77
RATA-RATA / AVERAGE	904,00	913,09	970,98	1.178,54	995,93

*) s/d Tahun 2007, data Portugal tergabung dengan Spanyol / *The data up to 2007 include in Spain*

Sumber : Passenger Exit Survey, Kementerian Kebudayaan dan Pariwisata

Source : Passenger Exit Survey, Ministry of Culture and Tourism

Tabel - 28

Table - 28

**PENERIMAAN DARI WISATAWAN MANCANEGARA MENURUT
NEGARA TEMPAT TINGGAL 2000-2009
REVENUE FROM INTERNATIONAL VISITOR BY COUNTRY
OF RESIDENCE 2000-2009**

Unit : Juta US \$ / US \$ Million

NEGARA TEMPAT TINGGAL/ COUNTRY OF RESIDENCE	2 0 0 0	2 0 0 1	2 0 0 2	2 0 0 3	2 0 0 4
(1)	(2)	(3)	(4)	(5)	(6)
Brunei Darussalam	13,13	11,57	9,81	12,36	7,99
Malaysia	293,13	233,92	279,90	325,89	318,48
Filipina / <i>Philippine</i>	46,66	50,31	53,48	64,05	77,28
Singapura / <i>Singapore</i>	940,48	569,04	762,35	791,72	752,94
Thailand	34,71	43,82	46,54	31,89	38,45
Hong Kong	59,57	82,18	71,34	67,43	66,72
India	38,73	31,96	36,70	22,94	30,93
Jepang / <i>Japan</i>	693,59	695,38	594,37	447,66	546,15
Korea, Rep.	246,94	225,04	136,73	223,39	207,88
Pakistan	N.A	7,92	7,96	4,16	6,59
Bangladesh	N.A	3,30	6,30	5,95	5,28
Srilanka	N.A	4,87	4,97	4,77	5,17
Taiwan	249,99	257,66	460,96	411,41	287,29
Rep. Rakyat Cina / <i>China Rep</i>	N.A	33,84	36,18	45,59	44,53
Saudi Arabia	N.A	41,84	75,35	42,52	59,98
Austria	N.A	30,36	24,28	16,24	35,49
Belgia / <i>Belgium</i>	N.A	34,04	25,79	34,97	33,61
Denmark	N.A	31,80	23,65	20,26	21,54
Perancis / <i>France</i>	123,22	161,60	96,39	84,42	116,23
Jerman / <i>Germany</i>	198,46	191,11	145,12	134,70	167,68
Italia / <i>Italy</i>	94,98	100,17	54,86	33,97	48,51
Belanda / <i>Netherlands</i>	149,27	165,86	119,01	107,13	125,82
Spanyol / <i>Spain</i>	N.A	46,67	51,93	34,61	47,69
Portugal / <i>Portugal*</i>	N.A	N.A	N.A	N.A	N.A
Swedia / <i>Sweden</i>	N.A	32,43	28,02	21,96	26,80
Swiss / <i>Switzerland</i>	48,57	52,21	23,27	16,45	35,74
Inggris / <i>United Kingdom</i>	218,26	284,44	170,81	107,54	133,98
Finlandia / <i>Finland</i>	N.A	11,84	7,13	4,95	7,60
Norwegia / <i>Norway</i>	N.A	23,32	54,88	12,40	18,62
Rusia / <i>Russia</i>	N.A	15,33	26,38	14,70	23,63
Amerika Serikat / <i>USA</i>	228,95	283,83	227,55	155,71	200,85
Kanada / <i>Canada</i>	41,22	59,80	46,66	27,67	42,81
Amerika Tengah / <i>Central America</i>	N.A	15,54	13,08	5,26	6,15
Amerika Selatan / <i>South America</i>	N.A	24,04	20,61	14,65	18,05
Australia	581,57	661,27	327,85	299,19	469,27
Selandia Baru / <i>New Zealand</i>	41,39	51,94	20,93	17,90	28,00
Mesir / <i>Egypt</i>	N.A	1,80	2,77	1,00	0,90
Negara Lainnya / <i>Other Country</i>	1.153,42	856,59	402,26	369,62	733,27
JUMLAH / TOTAL	5.748,80	5.428,62	4.496,16	4.037,02	4.797,90

*) s/d Tahun 2007 data Portugal tergabung dengan Spanyol / *The data up to 2007 included in Spain*

Sumber : Passenger Exit Survey, Kementerian Kebudayaan dan Pariwisata

Source : Passenger Exit Survey, Ministry of Culture and Tourism

Tabel - 28
Table - 28

LANJUTAN
CONTINUATION

Unit : Juta US \$ / US \$ Million

NEGARA TEMPAT TINGGAL/ COUNTRY OF RESIDENCE	2005	2006	2007	2008	2009
(1)	(7)	(8)	(9)	(10)	(11)
Brunei Darussalam	12,63	4,94	9,29	12,27	11,75
Malaysia	273,66	365,59	522,32	765,30	807,64
Filipina / <i>Philippine</i>	78,67	43,97	91,75	180,00	161,80
Singapura / <i>Singapore</i>	689,73	711,86	802,01	1.142,89	767,29
Thailand	31,26	36,96	60,83	82,16	94,06
Hong Kong	67,62	61,91	64,20	102,24	58,20
India	31,93	52,30	75,92	123,19	146,95
Jepang / <i>Japan</i>	521,63	405,95	377,04	654,38	435,80
Korea, Rep.	229,13	253,78	304,92	325,52	217,47
Pakistan	5,05	6,66	7,28	8,49	6,41
Bangladesh	4,76	12,30	6,37	11,83	7,10
Srilanka	5,57	8,34	6,32	5,28	6,38
Taiwan	288,71	172,23	177,96	234,11	160,36
Rep. Rakyat Cina / <i>China Rep</i>	34,52	114,74	223,85	375,08	350,98
Saudi Arabia	56,40	66,11	55,11	107,59	122,42
Austria	23,26	24,08	21,62	24,85	23,69
Belgia / <i>Belgium</i>	34,45	31,85	49,32	36,81	31,62
Denmark	14,69	6,39	21,07	28,64	22,06
Perancis / <i>France</i>	109,08	132,17	121,39	185,15	224,85
Jerman / <i>Germany</i>	172,92	119,40	132,11	223,04	186,07
Italia / <i>Italy</i>	48,47	39,33	35,11	45,19	56,19
Belanda / <i>Netherlands</i>	167,52	150,62	147,12	242,12	212,72
Spanyol / <i>Spain</i>	54,18	94,16	71,91	46,38	44,62
Portugal / <i>Portugal</i> *)	N.A	N.A	N.A	14,56	15,40
Swedia / <i>Sweden</i>	28,75	21,23	31,98	36,63	21,51
Swiss / <i>Switzerland</i>	39,15	49,30	25,91	45,72	60,47
Inggris / <i>United Kingdom</i>	160,44	137,62	164,67	219,13	204,94
Finlandia / <i>Finland</i>	5,22	9,77	11,59	13,61	27,80
Norwegia / <i>Norway</i>	22,59	13,51	19,29	26,80	34,43
Rusia / <i>Russia</i>	20,86	59,21	79,88	148,56	111,18
Amerika Serikat / <i>USA</i>	214,36	191,56	221,01	292,08	239,94
Kanada / <i>Canada</i>	33,65	30,40	35,54	82,36	43,95
Amerika Tengah / <i>Central America</i>	15,47	12,13	17,01	18,98	4,88
Amerika Selatan / <i>South America</i>	21,29	19,83	17,89	19,33	23,24
Australia	462,48	301,96	376,37	668,22	845,88
Selandia Baru / <i>New Zealand</i>	25,64	27,07	29,81	36,05	42,39
Mesir / <i>Egypt</i>	1,63	2,48	2,35	2,29	4,59
Negara Lainnya / <i>Other Country</i>	514,53	656,25	927,86	760,78	461,00
JUMLAH / TOTAL	4.521,90	4.447,98	5.345,98	7.347,60	6.297,99

*) s/d Tahun 2007 data Portugal tergabung dengan Spanyol / *The data up to 2007 included in Spain*

Sumber : Passenger Exit Survey, Kementerian Kebudayaan dan Pariwisata

Source : *Passenger Exit Survey, Ministry of Culture and Tourism*

Tabel - 29

Table - 29

**RATA-RATA LAMA TINGGAL WISATAWAN MANCANEGERA
MENURUT NEGARA TEMPAT TINGGAL 2000-2009
AVERAGE LENGTH OF STAY OF VISITOR BY COUNTRY
OF RESIDENCE 2000-2009**

Unit : Hari / Days

NEGARA TEMPAT TINGGAL/ COUNTRY OF RESIDENCE	2000	2001	2002	2003	2004
(1)	(2)	(3)	(4)	(5)	(6)
Brunei Darussalam	6,05	8,07	6,52	11,51	6,74
Malaysia	6,54	7,61	6,32	6,35	6,08
Filipina / Philippines	5,55	4,97	7,98	10,89	12,06
Singapura / Singapore	5,44	4,99	5,04	5,82	4,32
Thailand	6,92	6,79	7,58	8,66	5,94
Hong Kong	6,80	6,81	8,07	9,60	7,72
India	16,16	8,38	11,50	12,47	12,07
Jepang / Japan	10,09	7,54	7,90	8,41	8,13
Korea, Rep.	12,07	6,63	6,72	7,52	8,21
Pakistan	N.A	10,40	7,00	9,32	7,10
Bangladesh	N.A	8,50	7,50	8,55	12,56
Srilanka	N.A	6,55	7,09	11,86	6,12
Taiwan	7,44	7,80	8,02	8,64	7,08
Rep. Rakyat Cina / China Rep	N.A	4,59	8,10	10,44	9,53
Saudi Arabia	N.A	8,07	13,14	12,38	13,98
Austria	N.A	13,15	17,63	11,71	19,03
Belgia / Belgium	N.A	13,79	18,52	13,75	17,88
Denmark	N.A	15,16	17,07	15,18	14,73
Perancis / France	18,53	14,92	17,79	15,56	15,60
Jerman / Germany	16,03	15,80	14,51	14,96	13,97
Italia / Italy	14,31	12,80	12,62	12,82	14,10
Belanda / Netherlands	21,37	15,59	19,28	18,53	18,11
Spanyol / Spain	N.A	9,39	12,55	13,08	13,66
Portugal / Portugal*)	N.A	N.A	N.A	N.A	N.A
Swedia / Sweden	N.A	8,55	16,40	15,82	15,88
Swiss / Switzerland	14,82	13,76	15,31	17,96	14,84
Inggris / United Kingdom	14,60	13,46	12,55	14,27	13,32
Finlandia / Finland	N.A	12,01	12,33	9,22	12,30
Norwegia / Norway	N.A	12,66	16,08	16,91	17,16
Rusia / Russia	N.A	7,94	13,00	18,73	13,71
Amerika Serikat / USA	14,74	12,20	12,54	13,23	12,40
Kanada / Canada	17,77	14,55	13,77	14,81	12,31
Amerika Tengah / Central America	N.A	10,87	27,50	6,00	8,50
Amerika Selatan / South America	N.A	10,82	17,38	10,00	13,68
Australia	11,83	11,05	10,39	11,27	11,06
Selandia Baru / New Zealand	12,38	12,94	11,77	10,46	11,01
Mesir / Egypt	N.A	17,75	7,67	8,50	4,40
Negara Lainnya / Other Country	11,95	11,97	10,81	12,18	12,27
RATA-RATA / AVERAGE	12,26	10,49	9,79	9,69	9,47

*) s/d Tahun 2007 data Portugal tergabung dengan Spanyol / The data up to 2007 included in Spain

Sumber : Passenger Exit Survey, Kementerian Kebudayaan dan Pariwisata

Source : Passenger Exit Survey, Ministry of Culture and Tourism

Tabel - 29
Table - 29

LANJUTAN
CONTINUATION

Unit : Hari / Days

NEGARA TEMPAT TINGGAL/ COUNTRY OF RESIDENCE	2005	2006	2007	2008	2009
(1)	(7)	(8)	(9)	(10)	(11)
Brunei Darussalam	6,80	5,21	6,94	6,73	6,38
Malaysia	5,56	4,61	4,96	5,20	5,28
Filipina / Philippines	10,86	7,06	9,53	9,29	7,92
Singapura / Singapore	4,98	4,34	5,18	5,01	4,51
Thailand	6,07	6,64	7,43	8,76	5,77
Hong Kong	6,35	6,74	7,13	6,96	5,90
India	9,66	9,00	9,14	10,32	8,89
Jepang / Japan	7,76	7,71	6,13	7,44	6,50
Korea, Rep.	6,21	7,09	6,28	6,48	5,49
Pakistan	7,71	9,62	4,67	8,94	7,50
Bangladesh	7,69	4,75	7,80	8,52	11,05
Srilanka	9,17	4,75	7,33	7,65	6,44
Taiwan	6,26	7,18	6,79	6,73	5,79
Rep. Rakyat Cina / China Rep	6,46	7,29	7,05	7,49	6,21
Saudi Arabia	12,85	12,17	8,13	9,82	10,31
Austria	14,66	18,28	13,42	11,32	12,58
Belgia / Belgium	15,26	15,06	16,74	14,97	12,60
Denmark	10,71	8,83	12,68	14,63	12,51
Perancis / France	13,93	17,23	13,21	12,89	11,85
Jerman / Germany	13,01	14,40	13,30	12,95	12,93
Italia / Italy	12,16	14,70	11,38	10,90	10,95
Belanda / Netherlands	15,09	20,45	17,17	16,24	14,10
Spanyol / Spain	12,84	17,22	9,28	10,11	12,65
Portugal / Portugal*)	N.A	N.A	N.A	10,57	9,69
Swedia / Sweden	13,90	12,40	15,59	13,78	10,21
Swiss / Switzerland	16,34	13,69	12,35	11,51	13,78
Inggris / United Kingdom	11,80	14,04	10,47	11,64	10,75
Finlandia / Finland	8,35	12,79	13,94	12,96	19,21
Norwegia / Norway	18,30	9,13	12,97	11,44	11,80
Rusia / Russia	11,71	12,78	12,88	12,79	9,84
Amerika Serikat / USA	13,28	12,02	11,69	14,01	11,11
Kanada / Canada	11,89	12,36	10,13	16,79	12,13
Amerika Tengah / Central America	12,67	12,59	7,56	11,67	7,63
Amerika Selatan / South America	16,05	17,80	15,31	11,29	8,95
Australia	10,75	12,86	11,64	10,79	10,22
Selandia Baru / New Zealand	14,75	14,16	12,93	10,19	10,06
Mesir / Egypt	8,13	5,86	5,85	4,57	8,27
Negara Lainnya / Other Country	11,72	10,51	10,08	10,50	9,29
RATA-RATA / AVERAGE	9,05	9,09	9,02	8,58	7,69

*) s/d Tahun 2007 data Portugal tergabung dengan Spanyol / The data up to 2007 included in Spain

Sumber : Passenger Exit Survey, Kementerian Kebudayaan dan Pariwisata

Source : Passenger Exit Survey, Ministry of Culture and Tourism