

KECAMATAN SAKETI

D A L A M A N G K A

2016



**BADAN PUSAT STATISTIK
KABUPATEN PANDEGLANG**

KECAMATAN
SAKETI
DALAM ANGKA
2016

<http://pandeg.lakab.bps.go.id>

KECAMATAN SAKETI DALAM ANGKA

2016

Katalog BPS : 1102001.3601.100
Ukuran Buku : 21 cm x 15 cm
Jumlah Halaman : 111 + xv Halaman

Naskah:

Badan Pusat Statistik Kabupaten Pandeglang

Gambar Kulit:

Badan Pusat Statistik Kabupaten Pandeglang

Diterbitkan oleh:

Badan Pusat Statistik Kabupaten Pandeglang

Boleh dikutip dengan menyebut sumbernya

PETA ADMINISTRATIF KECAMATAN SAKETI

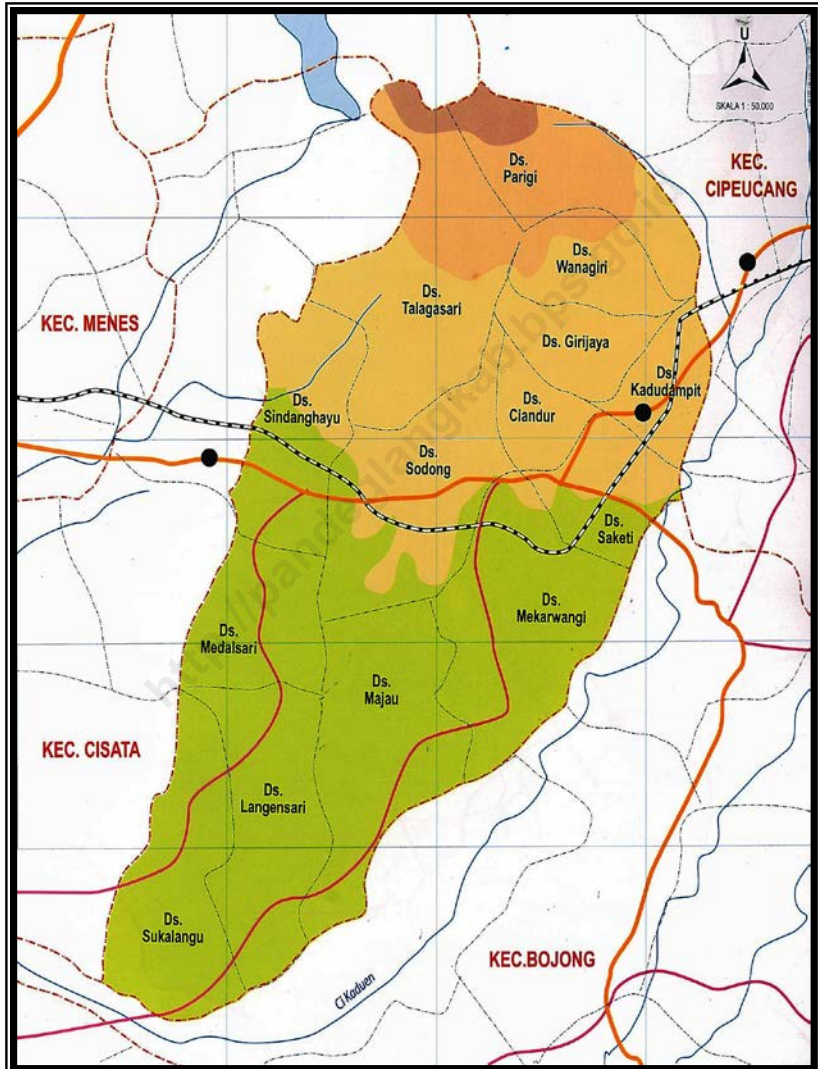



KATA PENGANTAR

Alhamdulillah, puji syukur kita panjatkan kehadirat Allah SWT atas terbitnya publikasi "***Saketi Dalam Angka Tahun 2016***". Sebagai wujud dari tekad Badan Pusat Statistik dalam menampilkan statistik hingga wilayah terkecil (*small area statistics*), publikasi ini mencoba untuk menampilkan berbagai informasi mengenai Kecamatan Saketi selama tahun 2015. Untuk itu diharapkan publikasi ini dapat menjadi sumber informasi yang bermanfaat, terutama dalam kaitannya dengan proses pembangunan di Kecamatan Saketi.

Informasi yang ditampilkan dalam publikasi ini diantaranya meliputi keadaan geografi, pemerintahan, penduduk, sosial budaya, pertanian, industri, pendidikan, angkutan, keuangan dan perumahan. Kami sepenuhnya menyadari bahwa publikasi ini masih jauh dari sempurna, untuk itu saran dan kritik yang bersifat konstruktif kami harapkan demi penyempurnaan publikasi sejenis pada masa yang akan datang.

Penghargaan dan ucapan terima kasih disampaikan kepada semua pihak yang telah membantu hingga terbitnya publikasi ini. Akhir kata, semoga publikasi ini dapat bermanfaat.

Pandeglang, Juli 2016

KEPALA BADAN PUSAT STATISTIK
KABUPATEN PANDEGLANG

Tri Tjahjo Purnomo, M.Si
NIP. 19711031 199412 1 001

<http://pandeglangkab.bps.go.id>

KATA PENGANTAR

Alhamdulillah, buku publikasi "***Saketi Dalam Angka 2016***" telah dapat diselesaikan, disusun dan diterbitkan pada waktunya,. Buku ini merupakan publikasi yang datanya sebagian besar berupa data sekunder, data yang diperoleh dari Dinas/Instansi/Kantor, yang kegiatannya dan lokasinya berada di wilayah kecamatan Saketi. Data lainnya merupakan data hasil olahan yang dilaksanakan oleh Badan Pusat Statistik Kabupaten Pandeglang dengan Koordinator Statistik Kecamatan.

Data yang disajikan secara komprehensif dari berbagai bidang, diharapkan memberikan informasi yang cukup luas mengenai geografi, pemerintahan, karakteristik gambaran sosial ekonomi, pendidikan maupun kependudukan.

Penyusunan publikasi "***Kecamatan Saketi Dalam Angka 2016***" ini masih jauh dari sempurna karena berbagai keterbatasan yang dimiliki penyusun. Untuk itu masukan maupun saran sangat diharapkan demi penyempurnaan publikasi di masa yang akan datang.

Akhirnya kepada semua pihak yang telah membantu dalam penyusunan publikasi ini, saya sampaikan terima kasih yang sebesar-besarnya.

Pandeglang, Juli 2016

KOORDINATOR STATISTIK KECAMATAN

SAKETI

ROHIMULLOH

NIP. 19690117 199203 1 002

<http://pandeglangkab.bps.go.id>

DAFTAR ISI

	Halaman
PETA ADMINISTRATIF KECAMATAN SAKETI	iii
KATA PENGANTAR KEPALA BPS KABUPATEN PANDEGLANG	v
KATA PENGANTAR KSK SAKETI	vii
DAFTAR ISI	ix
GAMBARAN UMUM KECAMATAN SAKETI	xvii
I. KEADAAN GEOGRAFI	1
1.1 Luas Wilayah Desa Di Kecamatan Saketi, Tahun 2015.....	3
1.2 Letak Geografi Desa Di Kecamatan Saketi, Tahun 2015	4
1.3 Ketinggian Desa Dari Permukaan Laut Di Kecamatan Saketi Tahun 2015.....	5
1.4 Jarak Dari Desa Ke Kantor Camat, Kabupaten, Dan Provinsi Di Kecamatan Saketi, Tahun 2015.....	6
1.5 Jarak Dari Desa Ke Kantor Camat, Polsek Dan Koramil Yang Membawahi Di Kecamatan Saketi, Tahun 2015	7
1.6 Banyaknya Curah Hujan di Kecamatan Saketi, Tahun 2015.....	8
II. PEMERINTAHAN	9
2.1 Status Desa Di Kecamatan Saketi, Tahun 2015 ...	11
2.2 Keberadaan Kantor Desa, Balai Desa Dan Alamat Kantor Desa, Di Kecamatan Saketi, Tahun 2015	12
2.3 Nama, Umur, Jenis Kelamin Dan Pendidikan Tertinggi Kepala Desa Di Kecamatan Saketi, Tahun 2015 ...	13
2.4 Status Hukum Desa Menurut Dasar Pembentukannya Di Kecamatan Saketi, Tahun 2015.....	14

Daftar Isi

2.5	Klasifikasi Desa Di Kecamatan Saketi, Tahun 2015.....	15
2.6	Banyaknya Rukun Warga Dan Rukun Tetangga Di Kecamatan Saketi, Tahun 2015	16
2.7	Banyaknya Fasilitas Keamanan Lingkungan Desa Di Kecamatan Saketi, Tahun 2015.....	17
III.	PENDUDUK	19
3.1	Jumlah Rumahtangga Dan Penduduk Menurut Jenis Kelamin Di Kecamatan Saketi, Tahun 2015 ...	21
3.2	Rata-Rata Penduduk Per Km ² , Per Rumahtangga Dan Rasio Sex Ratio Menurut Desa Di Kecamatan Saketi, Tahun 2015.....	22
3.3	Jumlah Penduduk WNI Dan WNA Menurut Jenis Kelamin Dan Desa Di Kecamatan Saketi, Tahun 2015	23
3.4	Penduduk Kecamatan Saketi Menurut Kelompok Umur Dan Jenis Kelamin, Tahun 2015	24
3.5	Jumlah Penduduk Laki-Laki Menurut Kelompok Umur Di Kecamatan Saketi, Tahun 2015	28
3.6	Jumlah Penduduk Perempuan Menurut Kelompok Umur Di Kecamatan Saketi, Tahun 2015	32
3.7	Jumlah Penduduk Laki-Laki Dan Perempuan Menurut Kelompok Umur Di Kecamatan Saketi, Tahun 2015.....	36
IV.	SOSIAL DAN BUDAYA	37
4.1	Jumlah Sekolah, Guru, Murid Dan Rasio Guru-Murid Sekolah SMP Di Kecamatan Saketi, Tahun 2015..	39
4.2	Jumlah Murid SMP Negeri Menurut Jenis Kelamin Dan Tingkat Kelas Di Kecamatan Saketi, Tahun 2015..	40
4.3	Jumlah Sekolah, Guru, Murid Dan Rasio Guru-Murid SMK Di Kecamatan Saketi, Tahun 2015	41
4.4	Jumlah Murid SMK Negeri Menurut Jenis Kelamin Dan Tingkat Kelas Di Kecamatan Saketi, Tahun 2015	42

4.5	Jumlah Sekolah, Guru, Murid Dan Rasio Guru-Murid RA Di Kecamatan Saketi, Tahun 2015	43
4.6	Jumlah Sekolah, Guru, Murid Dan Rasio Guru-Murid MI Di Kecamatan Saketi, Tahun 2015	44
4.7	Jumlah Murid MI Swasta Menurut Jenis Kelamin Dan Tingkat Kelas Di Kecamatan Saketi, Tahun 2015	45
4.8	Jumlah Sekolah, Guru, Murid Dan Rasio Guru-Murid MTs Di Kecamatan Saketi, Tahun 2015	47
4.9	Jumlah Murid MTs Swasta Menurut Jenis Kelamin Dan Tingkat Kelas Di Kecamatan Saketi, Tahun 2015	48
4.10	Jumlah Sekolah, Guru, Murid Dan Rasio Guru-Murid Sekolah MA Di Kecamatan Saketi, Tahun 2015	49
4.11	Jumlah Murid MA Swasta Menurut Jenis Kelamin Dan Tingkat Kelas Di Kecamatan Saketi, Tahun 2015.....	50
4.12	Banyaknya Fasilitas Pelayanan Kesehatan Menurut Desa Di Kecamatan Saketi, Tahun 2015	51
4.13	Jumlah Tenaga Pelayanan Kesehatan Di Kecamatan Saketi, Tahun 2015	52
4.14	Jarak Terdekat Dari Kantor Desa Ke Sarana Kesehatan Terdekat Di Kecamatan Saketi, Tahun 2015	53
4.15	Banyaknya Sarana Pelayanan Keluarga Berencana Menurut Jenis Di Kecamatan Saketi, Tahun 2015	54
4.16	Banyaknya Petugas KB Di Kecamatan Saketi, Tahun 2015	55
4.17	Banyaknya PUS dan Akseptor Aktip KB Menurut Jenis Alat Kontrasepi yang di Gunakan di Kecamatan Saketi, Tahun 2015	56
4.18	Pencapaian Target Akseptor Aktif KB Di Kecamatan Saketi, Tahun 2015	57
4.19	Jumlah Keluarga Menurut Tahap Kesejahteraan Dan Desa Di Kecamatan Saketi, Tahun 2015	58
4.20	Banyaknya Tempat Peribadatan Di Kecamatan Saketi, Tahun 2015	59
V.	PRODUKSI	61
5.1	Jumlah Rumah Tangga Usaha Hortikultura, Luas Tanam, dan Rata-rata Luas Tanam yang Diusahakan/Dikelola per	

Daftar Isi

	Rumah Tangga Menurut Jenis Tanaman Hortikultura Semusim di Kecamatan Saketi, Tahun 2015.....	63
5.2	Jumlah Rumah Tangga Usaha Hortikultura, Luas Tanam, dan Rata-rata Luas Tanam yang Diusahakan/Dikelola per Rumah Tangga Menurut Jenis Tanaman Hortikultura Tahunan di Kecamatan Saketi, Tahun 2015.....	64
5.3	Jumlah Rumah Tangga Usaha Hortikultura Tahunan dan Semusim Menurut Tanaman dan Desa di Kecamatan Saketi, Tahun 2015.....	65
5.4	Jumlah Rumah Tangga Usaha Hortikultura Menurut Desa dan Jenis Tanaman Hortikultura Strategis yang Diusahakan di Kecamatan Saketi, Tahun 2015.....	66
5.5	Jumlah Rumah Tangga Usaha Hortikultura dan Jumlah/Luas Tanam Hortikultura Strategis Menurut Desa di Kecamatan Saketi, Tahun 2015.....	67
5.6	Jumlah Rumah Tangga, Populasi Tanaman dan Rata-rata Populasi per Rumah Tangga Budidaya Tanaman Kehutanan Menurut Komoditas di Kecamatan Saketi, Tahun 2015.....	68
5.7	Jumlah Rumah Tangga, Populasi Tanaman dan Rata-rata Populasi per Rumah Tangga Budidaya dan Usaha Pembibitan Tanaman Kehutanan Kecamatan Saketi, Tahun 2015.....	69
5.8	Jumlah Rumah Tangga Usaha Kehutanan Menurut Desa dan Jenis Kegiatan di Kecamatan Saketi, Tahun 2015.....	70
5.9	Jumlah Tanaman Kehutanan Yang Diusahakan Menurut Desa dan Jenis Tanaman di Kecamatan Saketi, Tahun 2015.....	71
5.10	Jumlah Rumah Tangga Usaha Budidaya Ikan Menurut Jenis Ikan Utama Yang Diusahakan di Kecamatan Saketi, Tahun 2015.....	72
5.11	Jumlah Rumah Tangga Usaha Budidaya Ikan Menurut Desa dan Jenis Budidaya Ikan di Kecamatan Saketi, Tahun 2015.....	73
5.12	Rata-rata Luas Baku Usaha Budidaya Ikan Menurut Desa dan Jenis Budidaya Ikan di Kecamatan Saketi, Tahun 2015	74
5.13	Jumlah Rumah Tangga Usaha Budidaya Bukan Ikan Hias Menurut Desa dan Jenis Ikan Utama di Kecamatan Saketi,	

Tahun 2015.....	75
5.14 Jumlah Rumah Tangga Usaha Penangkapan Ikan Menurut Desa dan Jenis Penangkapan Ikan di Kecamatan Saketi, 2015.....	76
5.15 Jumlah Rumah Tangga Usaha Perkebunan Tanaman Tahunan Menurut Desa dan Jenis Tanaman di Kecamatan Saketi, Tahun 2015.....	77
5.16 Jumlah Pohon/Lajar/Rumpun Tanaman Tahunan Yang Diusahakan/Dikelola Rumah Tangga Usaha Perkebunan Yang Belum Berproduksi Menurut Desa dan Jenis Tanaman di Kecamatan Saketi, Tahun 2015.....	79
5.17 Jumlah Pohon/Lajar/Rumpun Tanaman Tahunan Yang Diusahakan/Dikelola Rumah Tangga Usaha Perkebunan Yang Sudah Berproduksi Menurut Desa dan Jenis Tanaman di Kecamatan Saketi, Tahun 2015.....	81
5.18 Jumlah Pohon/Lajar/Rumpun Tanaman Tahunan Yang Diusahakan/Dikelola Rumah Tangga Usaha Perkebunan Menurut Desa dan Jenis Tanaman di Kecamatan Saketi, Tahun 2015.....	83
5.19 Luas Tanaman Tahunan Yang Diusahakan/Dikelola Rumah Tangga Usaha Perkebunan Menurut Desa dan Jenis tanaman di Kecamatan Saketi, Tahun 2015.....	85
5.20 Jumlah Rumah Tangga Usaha Perkebunan Menurut Desa Jenis Tanaman di Kecamatan Saketi, Tahun 2015.....	87
5.21 Jumlah Rumah Tangga Usaha Perkebunan dan Jumlah Pohon/Lajar/Rumpun Menurut Kondisi Tanaman di Kecamatan Saketi, Tahun 2015.....	88
5.22 Jumlah Rumah Tangga Usaha Perkebunan dan Luas Tanaman/Luas Tanam Menurut Jenis Tanaman di Kecamatan Saketi, Tahun 2015.....	89
5.23 Jumlah Rumah Tangga Usaha Peternakan Menurut Desa dan Jenis Ternak di Kecamatan Saketi, Tahun 2015.....	90
5.24 Populasi Ternak Yang Dipelihara Oleh Rumah Tangga Usaha Peternakan Sesuai Jenis Ternak Yang Diusahakan Menurut Desa dan Jenis Ternak di Kecamatan Saketi, Tahun 2015.....	91
5.25 Jumlah Rumah Tangga Usaha Peternakan Menurut Desa dan Jumlah Jenis Ternak Yang Diusahakan di Kecamatan	

Daftar Isi

	Saketi, Tahun 2015.....	92
5.26	Jumlah Rumah Tangga, Luas Tanam, dan Rata-rata Luas Tanam Usaha Tanaman Padi dan Palawija Menurut Jenis Tanaman di Kecamatan Saketi, Tahun 2015.....	93
5.27	Jumlah Rumah Tangga Usaha Tanaman Padi dan Palawija Menurut Jenis Tanaman dan Keterangan Penjualan Hasil Usaha di Kecamatan Saketi, Tahun 2015.....	94
5.28	Jumlah Rumah Tangga Usaha Tanaman Padi Menurut Jenis Tanaman dan Sistem Pemanenan Utama di Kecamatan Saketi, Tahun 2015.....	95
5.29	Jumlah Rumah Tangga Usaha Tanaman Palawija Menurut Jenis Tanaman dan Sistem Pemanenan Utama di Kecamatan Saketi, Tahun 2015.....	96
VI.	ANGKUTAN DAN KOMUNIKASI	97
6.1	Panjang Jalan Otonom dan Provinsi Menurut Jenis Permukaan Jalan di Kecamatan Saketi, Tahun 2015.....	99
6.2	Jarak Kantor Desa ke Kantor Camat dan Sarana Transportasi Utama yang Digunakan di Kecamatan Saketi, Tahun 2015.....	100
6.3	Jumlah Kendaraan Bermotor Menurut Jenis Kendaraan di Kecamatan Saketi, Tahun 2015.....	101
6.4	Banyaknya Fasilitas Komunikasi Menurut Desa di Kecamatan Saketi, Tahun 2015.....	102
VII.	KEUANGAN DAN LEMBAGA KEUANGAN	103
7.1	Banyaknya Fasilitas Lembaga Keuangan Menurut Desa di Kecamatan Saketi, Tahun 2015.....	105
7.2	Banyaknya Fasilitas Perekonomian Menurut Desa di Kecamatan Saketi, Tahun 2015.....	106
VIII.	PERUMAHAN	107
8.1	Jenis Bahan Bakar yang Digunakan Sebagian Besar Keluarga Menurut Desa di Kecamatan Saketi, Tahun 2015	109

8.2	Tempat Buang Sampah Sebagian Besar Keluarga Menurut Desa di Kecamatan Saketi, Tahun 2015.....	110
8.3	Tempat Buang Air Besar Sebagian Besar Keluarga Menurut Desa di Kecamatan Saketi, Tahun 2015.....	111

<http://pandeglangkab.bps.go.id>

GAMBARAN UMUM KECAMATAN SAKETI

Wilayah Kecamatan Saketi secara geografis terletak pada $06^{\circ}28'16,5''$ Lintang Selatan dan $106^{\circ}00'00,0''$ Bujur Timur (*diukur berdasarkan alat GPS di Kantor Kecamatan Saketi*) dengan luas daerah $52,70 \text{ km}^2$ atau sebesar $19,7 \%$ dari luas Kabupaten Pandeglang. Kecamatan Saketi berjarak 19 km dari Kecamatan Pandeglang sebagai Ibukota Kabupaten Pandeglang dan memiliki batas administrasi, sebagai berikut :

- Utara : Kecamatan Cipeucang
- Selatan : Kecamatan Cisata
- Barat : Kecamatan Bojong
- Timur : Kecamatan Menes

Kecamatan Saketi secara administrasi terdiri dari 14 desa, 86 rukun warga (RW) dan 255 rukun tetangga (RT). Desa Wanagiri merupakan desa terkecil dengan luas $1,6 \text{ km}^2$, sedangkan desa Girijaya merupakan desa terbesar dengan luas $6,7 \text{ km}^2$.

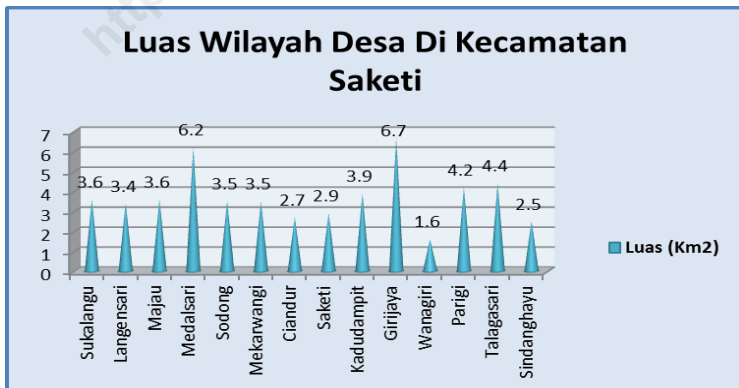

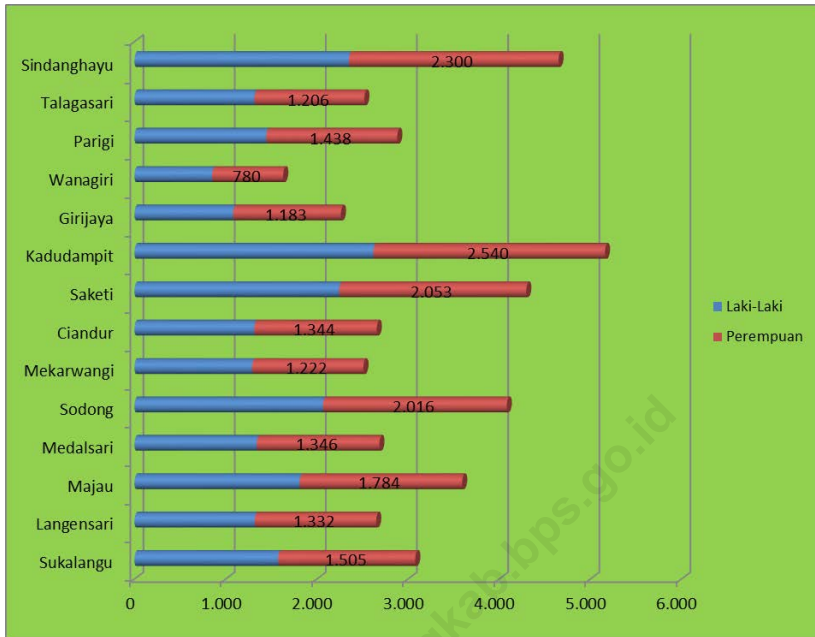

Registrasi penduduk di kecamatan Saketi dilaksanakan oleh kantor desa yang dikumpulkan setiap bulan berdasarkan KEPRES No. 52/1997. Dengan demikian data registrasi penduduk ini memiliki keterkaitan dengan tertib administrasi di kantor desa. Penduduk Kecamatan Saketi pada tahun 2014 tercatat sebanyak 44.682 jiwa, dengan rincian penduduk laki-laki sebanyak 22.633 jiwa dan 2.049 perempuan jiwa. Jumlah rumah tangga sebanyak 10.136 rumah tangga.

Jumlah penduduk usia produktif (15-64 tahun) di kecamatan Saketi sebanyak 28.527 jiwa, terdiri atas 14.486 jiwa laki-laki dan 14.041 jiwa perempuan. Sementara itu, jumlah penduduk tidak produktif (0-14 tahun dan >65 tahun) tercatat sebanyak 16.408 jiwa, terdiri atas 8.267 jiwa laki-laki dan 8.141 jiwa perempuan.

KEADAAN GEOGRAFI

1



Tabel : 1.1**Luas Wilayah Desa
di Kecamatan Saketi, Tahun 2015**

Desa	Luas (Km2)	Persentase Terhadap Luas Kecamatan (%)
(1)	(2)	(3)
01 Sukalangu	3,6	7
02 Langensari	3,4	6
03 Majau	3,6	7
04 Medalsari	6,2	12
05 Sodong	3,5	7
06 Mekarwangi	3,5	7
07 Ciandur	2,7	5
08 Saketi	2,9	6
09 Kadudampit	3,9	7
10 Girijaya	6,7	13
11 Wanagiri	1,6	3
12 Parigi	4,2	8
13 Talagasari	4,4	8
14 Sindanghayu	2,5	5
J U M L A H	52,70	100

Tabel : 1.2

**Letak Geografis Desa
Kecamatan Saketi, Tahun 2015**

Desa	Pantai	Bukan Pantai		
		Lembah	Kawasan Lereng	Dataran
(1)	(2)	(3)	(4)	(5)
01 Sukalangu	-	-	-	√
02 Langensari	-	-	-	√
03 Majau	-	-	-	√
04 Medalsari	-	-	-	√
05 Sodong	-	-	-	√
06 Mekarwangi	-	-	-	√
07 Ciandur	-	-	-	√
08 Saketi	-	-	-	√
09 Kadudampit	-	√	-	-
10 Girijaya	-	-	√	-
11 Wanagiri	-	-	√	-
12 Parigi	-	-	√	-
13 Talagasari	-	√	-	-
14 Sindanghayu	-	-	-	√

Tabel : 1.3 **Ketinggian Desa Dari Permukaan Laut**
di Kecamatan Saketi, Tahun 2015

Desa	Ketinggian (m)		
	0-500	500-700	700-900
(1)	(2)	(3)	(4)
01 Sukalangu	87	-	-
02 Langensari	92	-	-
03 Majau	118	-	-
04 Medalsari	122	-	-
05 Sodong	218	-	-
06 Mekarwangi	250	-	-
07 Ciandur	215	-	-
08 Saketi	210	-	-
09 Kadudampit	210	-	-
10 Girijaya	-	570	-
11 Wanagiri	-	570	-
12 Parigi	-	620	-
13 Talagasari	-	550	-
14 Sindanghayu	218	-	-

Tabel : 1.4 **Jarak Dari Desa ke Ibukota Kecamatan,
Kabupaten, Provinsi di Kecamatan Saketi,
Tahun 2015**

Desa	Jarak Dari Desa Ke Ibukota (Km)		
	Kecamatan	Kabupaten	Provinsi
(1)	(2)	(3)	(4)
01 Sukalangu	9,6	31	68,50
02 Langensari	7,6	20	67,50
03 Majau	6,2	26	67,00
04 Medalsari	5,7	24,4	64,00
05 Sodong	2	22	65,50
06 Mekarwangi	2,5	21	65,00
07 Ciandur	1	18	63,50
08 Saketi	1	29	61,00
09 Kadudampit	0,5	18	60,00
10 Girijaya	2	42	66,00
11 Wanagiri	3,5	23,5	67,50
12 Parigi	6	27	69,00
13 Talagasari	2	21	65,00
14 Sindanghayu	3,6	23,6	66,50

Tabel : 1.5 **Jarak dari Desa ke Kantor Camat, Polsek,**
Koramil Yang Membawahi di Kecamatan Saketi,
Tahun 2015

	Km		
Desa	Kantor Camat	Polsek	Koramil
(1)	(2)	(3)	(4)
01 Sukalangu	9,6	6,00	9,6
02 Langensari	7,6	5,00	7,6
03 Majau	6,2	4,00	6,2
04 Medalsari	5,7	3,50	5,7
05 Sodong	2	3,00	2
06 Mekarwangi	2,5	3,50	2,5
07 Ciandur	1	0,50	1
08 Saketi	1	1,50	1
09 Kadudampit	0,5	1,50	0,5
10 Girijaya	2	4,00	2
11 Wanagiri	3,5	5,60	3,5
12 Parigi	6	7,50	6
13 Talagasari	2	2,50	2
14 Sindanghayu	3,6	3,00	3,6

Tabel : 1.6

**Banyaknya Curah Hujan (dalam mm)
di Kecamatan Saketi, Tahun 2015**

		Pos Pengamatan/ <i>Monitoring Station</i> Cilemer	
Bulan <i>Month</i>		Hari Hujan/ <i>Raindays</i> (Hari/ <i>Days</i>)	Curah Hujan/ <i>Rainfalls</i> (mm)
(1)		(2)	(3)
1. Januari	<i>January</i>	24	453
2. Pebruari	<i>February</i>	14	134
3. Maret	<i>March</i>	13	231
4. April	<i>April</i>	10	68
5. Mei	<i>May</i>	12	132
6. Juni	<i>June</i>	12	105
7. Juli	<i>July</i>	14	322
8. Agustus	<i>August</i>	15	268
9. September	<i>September</i>	20	302
10. Oktober	<i>October</i>	18	365
11. Nopember	<i>November</i>	14	177
12. Desember	<i>December</i>	21	373
JUMLAH	2014	187	2.924
<i>Total</i>	2013	117	2.751
RATA-RATA	2014	15,58	244,17
<i>Average</i>	2013	9,75	229,25

Sumber : Dinas Pekerjaan Umum Kabupaten Pandeglang

PEMERINTAHAN

2



Tabel : 2.1

**Status Desa dan Desa Tertinggal
di Kecamatan Saketi, Tahun 2015**

Desa	Status Desa			Desa Tertinggal
	Desa	Kota	Kelurahan	
(1)	(2)	(3)	(4)	(5)
01 Sukalangu	√	-	-	-
02 Langensari	√	-	-	-
03 Majau	√	-	-	-
04 Medalsari	√	-	-	-
05 Sodong	√	-	-	-
06 Mekarwangi	√	-	-	-
07 Ciandur	√	-	-	-
08 Saketi		√	-	-
09 Kadudampit	√	-	-	-
10 Girijaya	√	-	-	-
11 Wanagiri	√	-	-	-
12 Parigi	√	-	-	-
13 Talagasari	√	-	-	-
14 Sindanghayu	√	-	-	-

Sumber : BPS Kabupaten Pandeglang

Tabel : 2.2

**Keberadaan Kantor Desa, Balai Desa
dan Alamat Kantor Desa Di Kecamatan Saketi,
Tahun 2015**

Desa	Kantor Desa	Balai	Desa	Kantor	Alamat Desa
(1)	(2)		(3)		(4)
01 Sukalangu	√		-	KP. KADU SIRUNG HILIR RT 013/05	
02 Langensari	√		-	KP. LANGENSARI RT 001/01	
03 Majau	√		-	KP.KUBANG LAMPUNG RT 008/02	
04 Medalsari	√		-	KP. PASIR TUNDUN RT 005/03	
05 Sodong	√		-	KP. LEGOK NANGKA RT 002/03	
06 Mekarwangi	√		-	KP. PAMATANG RT 013/04	
07 Ciandur	√		-	Jl. Raya Labuan KM 20 RT 002/01	
08 Saketi	√		-	KP. KEBON PINANG	
09 Kadudampit	√		-	Jl. Raya Labuan KM 20	
10 Girijaya	√		-	KP. TIMBANG RT 008/02	
11 Wanagiri	√		-	KP. SAWAH RT 009 RW 01	
12 Parigi	√		-	KP. PARIGI RT 011/05	
13 Talagasari	√		-	KP. TALAGASARI RT 001/01	
14 Sindanghayu	√		-	KP. LEGOK KOPRAK RT 002/01	

Sumber : Monografi Desa

Tabel : 2.3

Nama, Umur, Jenis Kelamin dan Pendidikan Tertinggi

Kepala Desa Di Kecamatan Saketi,

Tahun 2015

Desa	Nama	Umur (Tahun)	Jenis Kelamin	Pendidikan Terakhir
(1)	(2)	(3)	(4)	(5)
01 Sukalangu	Dian Trisula	37	L	SMU
02 Langensari	Restu	38	L	SMU
03 Majau	Andi Saeful hak	37	L	SMU
04 Medalsari	Maman Suparman	60	L	SMU
05 Sodong	Sukmajaya	48	L	SMP
06 Mekarwangi	Yenti N	34	P	S1
07 Ciandur	M. Riyana	30	L	SMU
08 Saketi	Tobari BR	49	L	SMP
09 Kadudampit	Oom	46	P	SMU
10 Girijaya	Tedi	38	L	S1
11 Wanagiri	Sahrullah	49	L	SMU
12 Parigi	Apud	56	L	SMU
13 Talagasari	Ali Lutfi	54	L	SMU
14 Sindanghayu	Edi Suhaedi	40	L	SMU

Sumber : Monografi Desa

Tabel : 2.4

**Status Hukum Desa Menurut Dasar
Pembentukannya di Kecamatan Saketi,
Tahun 2015**

Desa	Status Hukum Desa SK dari		
	Mendagri	Gubernur	Lainya
(1)	(2)	(3)	(4)
01 Sukalangu	√	-	-
02 Langensari	√	-	-
03 Majau	√	-	-
04 Medalsari	√	-	-
05 Sodong	√	-	-
06 Mekarwangi	√	-	-
07 Ciandur	√	-	-
08 Saketi	√	-	-
09 Kadudampit	√	-	-
10 Girijaya	√	-	-
11 Wanagiri	√	-	-
12 Parigi	√	-	-
13 Talagasari	√	-	-
14 Sindanghayu	√	-	-

Sumber : Monografi Desa

Tabel : 2.5

Klasifikasi Desa
Di Kecamatan Saketi, Tahun 2015

Desa	Klasifikasi Desa/Kelurahan		
	Swadaya	Swakarya	Swasembada
(1)	(2)	(3)	(4)
01 Sukalangu	√	-	-
02 Langensari	√	-	-
03 Majau	√	-	-
04 Medalsari	√	-	-
05 Sodong	√	-	-
06 Mekarwangi	√	-	-
07 Ciandur	√	-	-
08 Saketi	√	-	-
09 Kadudampit	√	-	-
10 Girijaya	√	-	-
11 Wanagiri	√	-	-
12 Parigi	√	-	-
13 Talagasari	√	-	-
14 Sindanghayu	√	-	-

Sumber : Monografi Desa

Tabel : 2.6 **Banyaknya Rukun Warga dan Rukun Tetangga,
Di Kecamatan Saketi, Tahun 2015**

Desa	Rukun Warga (RW)	Rukun Tetangga (RT)
(1)	(2)	(3)
01 Sukalangu	7	22
02 Langensari	4	14
03 Majau	6	21
04 Medalsari	5	16
05 Sodong	4	22
06 Mekarwangi	7	20
07 Ciandur	5	12
08 Saketi	7	21
09 Kadudampit	12	26
10 Girijaya	5	16
11 Wanagiri	4	11
12 Parigi	8	21
13 Talagasari	8	17
14 Sindanghayu	4	16
J U M L A H	86	255

Sumber : Monografi Desa

Tabel : 2.7 **Banyaknya Fasilitas Keamanan Lingkungan Desa**
Di Kecamatan Saketi, Tahun 2015

Desa	Koramil	Polsek	Pos Polisi	Pos Kamling
(1)	(2)	(3)	(4)	(5)
01 Sukalangu	-	-	-	5
02 Langensari	-	-	-	4
03 Majau	-	-	-	20
04 Medalsari	-	-	-	16
05 Sodong	-	-	-	20
06 Mekarwangi	-	-	-	20
07 Ciandur	-	1	-	7
08 Saketi	1	-	-	21
09 Kadudampit	-	-	-	20
10 Girijaya	-	-	-	8
11 Wanagiri	-	-	-	4
12 Parigi	-	-	-	12
13 Talagasari	-	-	-	8
14 Sindanghayu	-	-	-	13
JUMLAH	0	1	0	178

Sumber : Kantor Camat

<http://pandeglangkab.bps.go.id>

PENDUDUK

3



Tabel : 3.1 Jumlah Rumah Tangga dan Penduduk Menurut Jenis Kelamin
Di Kecamatan Saketi, Tahun 2015

Desa	Jumlah Rumah Tangga	Penduduk		
		Laki-Laki	Perempuan	Jumlah
(1)	(2)	(3)	(4)	(5)
01 Sukalangu	704	1.589	1.531	3.120
02 Langensari	584	1.330	1.341	2.671
03 Majau	860	1.813	1.786	3.599
04 Medalsari	565	1.353	1.360	2.713
05 Sodong	875	2.080	2.027	4.107
06 Mekarwangi	671	1.287	1.219	2.506
07 Ciandur	610	1.322	1.351	2.673
08 Saketi	933	2.251	2.059	4.310
09 Kadudampit	1.175	2.628	2.547	5.175
10 Girijaya	534	1.086	1.188	2.274
11 Wanagiri	338	862	790	1.652
12 Parigi	730	1.444	1.436	2.880
13 Talagasari	551	1.320	1.211	2.531
14 Sindanghayu	977	2.388	2.336	4.724
J U M L A H	10.107	22.753	22.182	44.935

Sumber : BPS Kabupaten Pandeglang

Penduduk

<http://pandeglangkab.bps.go.id>

Tabel :3.2 Rata-Rata Penduduk per Km, per Rumahtangga dan Sex Ratio Menurut Desa di Kecamatan Saketi, Tahun 2015

Desa	Penduduk /Km	Penduduk /Rmt	Sex Ratio
(1)	(2)	(3)	(4)
01 Sukalangu	867	4,43	103,79
02 Langensari	786	4,57	99,18
03 Majau	1.000	4,18	101,51
04 Medalsari	438	4,80	99,49
05 Sodong	1.173	4,69	102,61
06 Mekarwangi	716	3,73	105,58
07 Ciandur	990	4,38	97,85
08 Saketi	1.486	4,62	109,32
09 Kadudampit	1.327	4,40	103,18
10 Girijaya	339	4,26	91,41
11 Wanagiri	1.033	4,89	109,11
12 Parigi	686	3,95	100,56
13 Talagasari	575	4,59	109,00
14 Sindanghayu	1.890	4,84	102,23
J U M L A H	852,66	4,45	102,57

Sumber : BPS Kabupaten Pandeglang

Penduduk

Tabel : 3.3

**Jumlah Penduduk WNI, WNA menurut Jenis Kelamin
di Kecamatan Saketi, Tahun 2015**

Desa	WNI			WNA		
	Laki-Laki	Perempuan	Jumlah	Laki-Laki	Perempuan	Jumlah
(1)	(2)	(3)	(4)	(5)	(6)	(7)
01 Sukalangu	1.589	1.531	3.120	-	-	-
02 Langensari	1.330	1.341	2.671	-	-	-
03 Majau	1.813	1.786	3.599	-	-	-
04 Medalsari	1.353	1.360	2.713	-	-	-
05 Sodong	2.080	2.027	4.107	-	-	-
06 Mekarwangi	1.287	1.219	2.506	-	-	-
07 Ciandur	1.322	1.351	2.673	-	-	-
08 Saketi	2.251	2.059	4.310	-	-	-
09 Kadudampit	2.628	2.547	5.175	-	-	-
10 Girijaya	1.086	1.188	2.274	-	-	-
11 Wanagiri	862	790	1.652	-	-	-
12 Parigi	1.444	1.436	2.880	-	-	-
13 Talagasari	1.320	1.211	2.531	-	-	-
14 Sindanghayu	2.388	2.336	4.724	-	-	-
JUMLAH	22753	22182	44935	0	0	0

Sumber : Kantor Desa

Tabel : 3.4

**Jumlah Penduduk Laki-Laki Menurut
Kelompok Umur di Kecamatan Saketi,
Tahun 2015**

Desa	Kelompok Umur			
	0-4	5-9	10-14	15-19
(1)	(2)	(3)	(4)	(5)
01 Sukalangu	224	183	167	148
02 Langensari	149	136	133	121
03 Majau	167	208	165	192
04 Medalsari	165	144	117	146
05 Sodong	236	224	216	234
06 Mekarwangi	152	134	131	107
07 Ciandur	124	131	133	133
08 Saketi	231	258	216	195
09 Kadudampit	302	291	274	259
10 Girijaya	120	99	114	114
11 Wanagiri	82	92	78	83
12 Parigi	147	141	154	141
13 Talagasari	122	126	132	149
14 Sindanghayu	294	225	266	258
JUMLAH	2.515	2.392	2.296	2.280

Sumber : BPS Kabupaten Pandeglang

Tabel : 3.4**Tabel Lanjutan**

Desa	Kelompok Umur			
	20-24	25-29	30-34	35-39
(1)	(6)	(7)	(8)	(9)
01 Sukalangu	110	108	94	121
02 Langensari	108	116	84	93
03 Majau	163	138	96	113
04 Medalsari	122	102	85	85
05 Sodong	175	140	152	135
06 Mekarwangi	69	88	75	91
07 Ciandur	104	94	105	81
08 Saketi	200	195	152	161
09 Kadudampit	191	211	194	199
10 Girijaya	79	81	73	63
11 Wanagiri	75	83	60	59
12 Parigi	101	96	90	107
13 Talagasari	109	115	97	101
14 Sindanghayu	224	190	155	144
JUMLAH	1.830	1.757	1.512	1.553

Sumber : BPS Kabupaten Pandeglang

Tabel : 3.4

Tabel Lanjutan

Desa	Kelompok Umur			
	40-44	45-49	50-54	55-59
(1)	(10)	(11)	(12)	(13)
01 Sukalangu	90	97	59	48
02 Langensari	85	83	63	51
03 Majau	133	142	91	80
04 Medalsari	90	72	65	47
05 Sodong	128	112	99	74
06 Mekarwangi	94	98	62	50
07 Ciandur	90	87	92	43
08 Saketi	151	131	136	72
09 Kadudampit	176	152	113	91
10 Girijaya	75	64	66	58
11 Wanagiri	58	48	47	23
12 Parigi	107	95	72	84
13 Talagasari	64	81	60	58
14 Sindanghayu	152	147	101	85
J U M L A H	1.493	1.409	1.126	864

Sumber : BPS Kabupaten Pandeglang

Tabel : 3.4

Tabel Lanjutan

Desa	Kelompok Umur				Jumlah
	60-64	65-69	70-74	75+	
(1)	(14)	(15)	(16)	(17)	(18)
01 Sukalangu	40	31	21	35	1.576
02 Langensari	28	30	16	24	1.320
03 Majau	47	41	15	20	1.811
04 Medalsari	33	31	18	19	1.341
05 Sodong	47	44	23	29	2.068
06 Mekarwangi	40	45	24	30	1.290
07 Ciandur	33	31	16	17	1.314
08 Saketi	53	36	24	34	2.245
09 Kadudampit	63	52	33	20	2.621
10 Girijaya	33	22	11	10	1.082
11 Wanagiri	21	21	11	11	852
12 Parigi	42	31	22	15	1.445
13 Talagasari	39	27	22	14	1.316
14 Sindanghayu	45	39	12	15	2.352
JUMLAH	564	481	268	293	22.633

Sumber : BPS Kabupaten Pandeglang

Tabel : 3.5 Jumlah Penduduk Perempuan Menurut
Kelompok Umur di Kecamatan Saketi,
Tahun 2015

Desa	Kelompok Umur			
	0-4	5-9	10-14	15-19
(1)	(2)	(3)	(4)	(5)
01 Sukalangu	195	183	160	120
02 Langensari	156	142	117	133
03 Majau	205	190	195	163
04 Medalsari	167	152	119	111
05 Sodong	246	204	206	200
06 Mekarwangi	137	123	98	77
07 Ciandur	163	142	134	122
08 Saketi	205	196	183	209
09 Kadudampit	314	279	247	240
10 Girijaya	139	117	124	131
11 Wanagiri	70	81	66	78
12 Parigi	154	169	144	123
13 Talagasari	99	132	119	112
14 Sindanghayu	226	232	241	295
JUMLAH	2.476	2.342	2.153	2.114

Sumber : BPS Kabupaten Pandeglang

Tabel : 3.5

Tabel Lanjutan

Desa	Kelompok Umur			
	20-24	25-29	30-34	35-39
(1)	(6)	(7)	(8)	(9)
01 Sukalangu	104	111	105	115
02 Langensari	113	86	89	107
03 Majau	138	114	110	127
04 Medalsari	129	107	100	83
05 Sodong	163	150	131	136
06 Mekarwangi	73	92	85	86
07 Ciandur	114	100	91	90
08 Saketi	149	140	164	146
09 Kadudampit	200	220	193	187
10 Girijaya	70	87	62	88
11 Wanagiri	69	54	61	61
12 Parigi	87	107	94	112
13 Talagasari	108	100	100	79
14 Sindanghayu	232	179	147	176
JUMLAH	1.749	1.647	1.532	1.593

Sumber : BPS Kabupaten Pandeglang

Tabel : 3.5

Tabel Lanjutan

Desa	Kelompok Umur			
	40-44	45-49	50-54	55-59
(1)	(10)	(11)	(12)	(13)
01 Sukalangu	113	77	58	34
02 Langensari	90	85	59	42
03 Majau	144	127	81	54
04 Medalsari	83	85	64	35
05 Sodong	128	135	82	84
06 Mekarwangi	99	77	70	60
07 Ciandur	94	82	69	51
08 Saketi	155	145	109	88
09 Kadudampit	162	131	122	89
10 Girijaya	80	78	49	55
11 Wanagiri	52	46	40	28
12 Parigi	102	91	81	62
13 Talagasari	80	84	54	38
14 Sindanghayu	152	126	75	82
JUMLAH	1.534	1.369	1.013	802

Sumber : BPS Kabupaten Pandeglang

Tabel : 3.5

Tabel Lanjutan

Desa	Kelompok Umur				Jumlah
	60-64	65-69	70-74	75+	
(1)	(14)	(15)	(16)	(17)	(18)
01 Sukalangu	41	38	26	25	1.505
02 Langensari	35	34	19	25	1.332
03 Majau	53	38	27	18	1.784
04 Medalsari	41	20	23	27	1.346
05 Sodong	43	38	32	38	2.016
06 Mekarwangi	42	28	31	44	1.222
07 Ciandur	32	24	12	24	1.344
08 Saketi	36	45	35	48	2.053
09 Kadudampit	54	46	21	35	2.540
10 Girijaya	39	21	22	21	1.183
11 Wanagiri	19	12	12	31	780
12 Parigi	48	19	24	21	1.438
13 Talagasari	33	29	21	18	1.206
14 Sindanghayu	53	31	27	26	2.300
JUMLAH	569	423	332	401	22.049

Sumber : BPS Kabupaten Pandeglang

Tabel : 3.6 Jumlah Penduduk Laki-laki dan Perempuan Menurut
Kelompok Umur di Kecamatan Saketi,
Tahun 2015

Desa	Kelompok Umur			
	0-4	5-9	10-14	15-19
(1)	(2)	(3)	(4)	(5)
01 Sukalangu	419	366	327	268
02 Langensari	305	278	250	254
03 Majau	372	398	360	355
04 Medalsari	332	296	236	257
05 Sodong	482	428	422	434
06 Mekarwangi	289	257	229	184
07 Ciandur	287	273	267	255
08 Saketi	436	454	399	404
09 Kadudampit	616	570	521	499
10 Girijaya	259	216	238	245
11 Wanagiri	152	173	144	161
12 Parigi	301	310	298	264
13 Talagasari	221	258	251	261
14 Sindanghayu	520	457	507	553
JUMLAH	4991	4734	4449	4394

Sumber : BPS Kabupaten Pandeglang

Tabel : 3.6

Tabel Lanjutan

Desa	Kelompok Umur			
	20-24	25-29	30-34	35-39
(1)	(6)	(7)	(8)	(9)
01 Sukalangu	214	219	199	236
02 Langensari	221	202	173	200
03 Majau	301	252	206	240
04 Medalsari	251	209	185	168
05 Sodong	338	290	283	271
06 Mekarwangi	142	180	160	177
07 Ciandur	218	194	196	171
08 Saketi	349	335	316	307
09 Kadudampit	391	431	387	386
10 Girijaya	149	168	135	151
11 Wanagiri	144	137	121	120
12 Parigi	188	203	184	219
13 Talagasari	217	215	197	180
14 Sindanghayu	456	369	302	320
J U M L A H	3579	3404	3044	3146

Sumber : BPS Kabupaten Pandeglang

Tabel : 3.6

Tabel Lanjutan

Desa	Kelompok Umur			
	40-44	45-49	50-54	55-59
(1)	(10)	(11)	(12)	(13)
01 Sukalangu	203	174	117	82
02 Langensari	175	168	122	93
03 Majau	277	269	172	134
04 Medalsari	173	157	129	82
05 Sodong	256	247	181	158
06 Mekarwangi	193	175	132	110
07 Ciandur	184	169	161	94
08 Saketi	306	276	245	160
09 Kadudampit	338	283	235	180
10 Girijaya	155	142	115	113
11 Wanagiri	110	94	87	51
12 Parigi	209	186	153	146
13 Talagasari	144	165	114	96
14 Sindanghayu	304	273	176	167
J U M L A H	3027	2778	2139	1666

Sumber : BPS Kabupaten Pandeglang

Tabel : 3.6**Tabel Lanjutan**

Desa	Kelompok Umur				Jumlah
	60-64	65-69	70-74	75+	
(1)	(14)	(15)	(16)	(17)	(18)
01 Sukalangu	81	69	47	60	3.081
02 Langensari	63	64	35	49	2.652
03 Majau	100	79	42	38	3.595
04 Medalsari	74	51	41	46	2.687
05 Sodong	90	82	55	67	4.084
06 Mekarwangi	82	73	55	74	2.512
07 Ciandur	65	55	28	41	2.658
08 Saketi	89	81	59	82	4.298
09 Kadudampit	117	98	54	55	5.161
10 Girijaya	72	43	33	31	2.265
11 Wanagiri	40	33	23	42	1.632
12 Parigi	90	50	46	36	2.883
13 Talagasari	72	56	43	32	2.522
14 Sindanghayu	98	70	39	41	4.652
JUMLAH	1133	904	600	694	44682

Sumber : BPS Kabupaten Pandeglang

Tabel :3.7 Penduduk Kecamatan Saketi
Menurut Kelompok Umur dan Jenis Kelamin,
Tahun 2015

Kelompok	Umur	Laki-Laki	Perempuan	Jumlah
(1)		(2)	(3)	(4)
	0 - 4	2.481	2.454	4.935
	5 - 9	2.422	2.368	4.790
	10 - 14	2.274	2.133	4.407
	15 - 19	2.246	2.076	4.322
	20 - 24	1.802	1.717	3.519
	25 - 29	1.745	1.631	3.376
	30 - 34	1.506	1.520	3.026
	35 - 39	1.560	1.610	3.170
	40 - 44	1.510	1.564	3.074
	45 - 49	1.447	1.412	2.859
	50 - 54	1.169	1.059	2.228
	55 - 59	903	846	1.749
	60 - 64	598	606	1.204
	65 - 69	514	438	952
	70 - 74	275	339	614
	75+	301	409	710
J U M L A H		22.753	22.182	44.935

Sumber : BPS Kabupaten Pandeglang

Penduduk

<http://pandeglangkab.bps.go.id>

SOSIAL & BUDAYA

4



Tabel : 4.1 Jumlah Sekolah, Guru, Murid dan Rasio Guru-Murid
Sekolah SMP di Kecamatan Saketi, Tahun 2015

Desa	Sekolah		Guru	Murid	Rasio Guru-Murid
	Negeri	Swasta			
(1)	(2)	(3)	(4)	(5)	(6)
01 Sukalangu	-	-	-	-	-
02 Langensari	1	-	17	162	9.53
03 Majau	-	-	-	-	-
04 Medalsari	-	-	-	-	-
05 Sodong	1	-	13	156	12.00
06 Mekarwangi	1	-	16	276	17.25
07 Ciandur	-	-	-	-	-
08 Saketi	1	-	32	544	17.00
09 Kadudampit	-	-	-	-	-
10 Girijaya	-	-	-	-	-
11 Wanagiri	1	-	18	238	13.22
12 Parigi	-	-	-	-	-
13 Talagasari	-	-	-	-	-
14 Sindanghayu	-	-	-	-	-
J U M L A H	5	0	96	1376	14.33

Sumber : UPT Dinas Pendidikan Kec. Saketi

Tabel : 4.2

**Jumlah Murid SMP Negeri Menurut Jenis Kelamin
dan Tingkatan Kelas di Kecamatan Saketi, Tahun 2015**

Desa	Kelas I		Kelas II		Kelas III		Jumlah
	Laki- Laki	Perem- puan	Laki- Laki	Perem- puan	Laki- Laki	Perem- puan	
(1)	(2)	(3)	(4)	(5)	(6)	(7)	(8)
01 Sukalangu	-	-	-	-	-	-	0
02 Langensari	33	34	25	29	24	17	162
03 Majau	-	-	-	-	-	-	0
04 Medalsari	-	-	-	-	-	-	0
05 Sodong	15	19	31	33	28	30	156
06 Mekarwangi	59	54	32	34	35	62	276
07 Ciandur	-	-	-	-	-	-	0
08 Saketi	77	103	104	83	84	93	544
09 Kadudampit	-	-	-	-	-	-	0
10 Girijaya	-	-	-	-	-	-	0
11 Wanagiri	40	39	35	35	42	47	238
12 Parigi	-	-	-	-	-	-	0
13 Talagasari	-	-	-	-	-	-	0
14 Sindanghayu	-	-	-	-	-	-	0
JUMLAH	224	249	227	214	213	249	1376

Sumber :UPT Dinas Pendidikan Kec. Saketi

Tabel : 4.3

Jumlah Sekolah, Guru, Murid dan Rasio Guru-Murid

Sekolah SMK di Kecamatan Saketi, Tahun 2015

	Desa	Sekolah		Guru	Murid	Rasio Guru-Murid
		Negeri	Swasta			
	(1)	(2)	(3)	(4)	(5)	(6)
01	Sukalangu	-	-	-	-	-
02	Langensari	-	-	-	-	-
03	Majau	-	-	-	-	-
04	Medalsari	-	1	15	206	13.73
05	Sodong	-	1	16	163	10.19
06	Mekarwangi	-	-	-	-	-
07	Ciandur	-	1	18	115	6.39
08	Saketi	-	1	22	93	4.23
09	Kadudampit	-	-	-	-	-
10	Girijaya	-	1	12	20	1.67
11	Wanagiri	-	-	-	-	-
12	Parigi	-	-	-	-	-
13	Talagasari	-	-	-	-	-
14	Sindanghayu	-	1	18	35	1.94
JUMLAH		0	6	101	632	6.26

Sumber : UPT Dinas Pendidikan Kec. Saketi

Tabel : 4.4

**Jumlah Murid SMK Negeri Menurut Jenis Kelamin
dan Tingkatan Kelas di Kecamatan Saketi, Tahun 2015**

Desa	Kelas I		Kelas II		Kelas III		Jumlah	
	Laki- Laki	Perem- puan	Laki- Laki	Perem- puan	Laki- Laki	Perem- puan		
(1)	(2)	(3)	(4)	(5)	(6)	(7)	(8)	
01 Sukalangu	-	-	-	-	-	-	-	
02 Langensari	-	-	-	-	-	-	-	
03 Majau	-	-	-	-	-	-	-	
04 Medalsari	51	42	56	34	40	25	248	
05 Sodong	56	44	50	38	32	15	235	
06 Mekarwangi	-	-	-	-	-	-	-	
07 Ciandur	41	23	34	12	19	13	142	
08 Saketi	30	24	27	18	18	8	125	
09 Kadudampit	-	-	-	-	-	-	-	
10 Girijaya	14	15	7	13	-	-	49	
11 Wanagiri	-	-	-	-	-	-	-	
12 Parigi	-	-	-	-	-	-	-	
13 Talagasari	-	-	-	-	-	-	-	
14 Sindanghayu	-	-	-	-	-	-	-	
JUMLAH	192	148	0	174	115	109	61	799

Sumber : UPT Dinas Pendidikan Kec. Saketi

Tabel : 4.5 Jumlah Sekolah, Guru, Murid dan Rasio Guru-Murid
Sekolah RA di Kecamatan Saketi, Tahun 2015

Desa	Sekolah		Guru	Murid	Rasio Guru-Murid
	Negeri	Swasta			
(1)	(2)	(3)	(4)	(5)	(6)
01 Sukalangu	-	1	4	30	7.50
02 Langensari	-	1	5	34	6.80
03 Majau	-	2	8	68	8.50
04 Medalsari	-	2	8	61	7.63
05 Sodong	-	1	6	23	3.83
06 Mekarwangi	-	-	-	-	-
07 Ciandur	-	3	9	60	6.67
08 Saketi	-	-	-	-	-
09 Kadudampit	-	2	3	29	9.67
10 Girijaya	-	1	3	24	8.00
11 Wanagiri	-	-	-	-	-
12 Parigi	-	-	-	-	-
13 Talagasari	-	-	-	-	-
14 Sindanghayu	-	2	10	85	8.50
JUMLAH	0	15	56	414	7.39

Sumber :Pendais Kec. Saketi

Tabel : 4.6

Jumlah Sekolah, Guru, Murid dan Rasio Guru-Murid

Sekolah MI di Kecamatan Saketi, Tahun 2015

Desa	Sekolah		Guru	Murid	Rasio Guru-Murid
	Negeri	Swasta			
(1)	(2)	(3)	(4)	(5)	(6)
01 Sukalangu	-	-	-	-	-
02 Langensari	-	1	15	270	18.00
03 Majau	-	1	11	196	17.82
04 Medalsari	-	2	28	373	13.32
05 Sodong	-	1	16	170	10.63
06 Mekarwangi	-	-	-	-	-
07 Ciandur	-	-	-	-	-
08 Saketi	-	-	-	-	-
09 Kadudampit	-	-	-	-	-
10 Girijaya	-	1	10	91	9.10
11 Wanagiri	-	-	-	-	-
12 Parigi	-	-	-	-	-
13 Talagasari	-	-	-	-	-
14 Sindanghayu	-	1	16	232	14.50
JUMLAH	0	7	96	1332	83.36

Sumber :Pendais Kec. Saketi

Tabel : 4.7 **Jumlah Murid MI Negeri Menurut Jenis Kelamin**
dan Tingkatan Kelas di Kecamatan Saketi,
Tahun 2015

Desa	Kelas I		Kelas II		Kelas III	
	Laki- Laki	Perem- puan	Laki- Laki	Perem- puan	Laki- Laki	Perem- puan
(1)	(2)	(3)	(4)	(5)	(6)	(7)
01 Sukalangu	-	-	-	-	-	-
02 Langensari	32	28	29	22	20	22
03 Majau	26	21	22	18	16	16
04 Medalsari	34	30	32	28	26	38
05 Sodong	18	20	10	15	13	18
06 Mekarwangi	-	-	-	-	-	-
07 Ciandur	-	-	-	-	-	-
08 Saketi	-	-	-	-	-	-
09 Kadudampit	-	-	-	-	-	-
10 Girijaya	4	7	1	5	6	6
11 Wanagiri	-	-	-	-	-	-
12 Parigi	-	-	-	-	-	-
13 Talagasari	-	-	-	-	-	-
14 Sindanghayu	3`	29	27	29	24	5
J U M L A H	114	135	121	117	105	105

Sumber : Pendais Kec. Saketi

Tabel : 4.7

Tabel Lanjutan

Desa	Kelas IV		Kelas V		Kelas VI		Jumlah
	Laki- Laki	Perem- puan	Laki- Laki	Perem- puan	Laki- Laki	Perem- puan	
(1)	(8)	(9)	(10)	(11)	(12)	(13)	(10)
01 Sukalangu	-	-	-	-	-	-	-
02 Langensari	21	18	24	20	25	26	287
03 Majau	19	21	15	19	13	7	213
04 Medalsari	36	38	39	35	17	33	386
05 Sodong	14	16	12	12	11	23	182
06 Mekarwangi	-	-	-	-	-	-	-
07 Ciandur	-	-	-	-	-	-	-
08 Saketi	-	-	-	-	-	-	-
09 Kadudampit	-	-	-	-	-	-	-
10 Girijaya	8	9	7	11	8	5	77
11 Wanagiri	-	-	-	-	-	-	-
12 Parigi	-	-	-	-	-	-	-
13 Talagasari	-	-	-	-	-	-	-
14 Sindanghayu	21	22	17	24	25	17	240
JUMLAH	119	124	114	121	99	111	1385

Sumber :Pendais Kec. Saketi

Tabel : 4.8

Jumlah Sekolah, Guru, Murid dan Rasio Guru-Murid

Sekolah MTs di Kecamatan Saketi, Tahun 2015

Desa	Sekolah		Guru	Murid	Rasio Guru-Murid
	Negeri	Swasta			
(1)	(2)	(3)	(4)	(5)	(6)
01 Sukalangu	-	1	14	168	12.00
02 Langensari	-	-	-	-	-
03 Majau	-	1	22	195	8.86
04 Medalsari	-	1	21	193	9.19
05 Sodong	-	1	25	220	8.80
06 Mekarwangi	-	-	-	-	-
07 Ciandur	-	-	-	-	-
08 Saketi	-	1	18	93	5.17
09 Kadudampit	-	1	16	229	14.31
10 Girijaya	-	1	13	232	17.85
11 Wanagiri	-	-	-	-	-
12 Parigi	-	-	-	-	-
13 Talagasari	-	-	-	-	-
14 Sindanghayu	-	1	22	341	15.50
JUMLAH	0	8	151	1671	91.68

Sumber :Pendais Kec. Saketi

Tabel : 4.9

**Jumlah Murid MTs Negeri Menurut Jenis Kelamin
dan Tingkatan Kelas di Kecamatan Saketi, Tahun 2015**

Desa	Kelas I		Kelas II		Kelas III		Jumlah
	Laki- Laki	Perem- puan	Laki- Laki	Perem- puan	Laki- Laki	Perem- puan	
(1)	(2)	(3)	(4)	(5)	(6)	(7)	(8)
01 Sukalangu	24	21	32	21	14	20	132
02 Langensari	-	-	-	-	-	-	-
03 Majau	41	44	43	47	28	34	237
04 Medalsari	38	45	30	24	32	35	204
05 Sodong	42	45	43	43	44	19	236
06 Mekarwangi	-	-	-	-	-	-	-
07 Ciandur	-	-	-	-	-	-	-
08 Saketi	18	22	20	19	8	14	101
09 Kadudampit	32	36	45	38	30	43	224
10 Girijaya	39	27	42	47	35	45	235
11 Wanagiri	-	-	-	-	-	-	-
12 Parigi	-	-	-	-	-	-	-
13 Talagasari	-	-	-	-	-	-	-
14 Sindanghayu	55	75	53	68	60	48	359
J U M L A H	289	315	308	307	251	258	1728

Sumber :Pendais Kec. Saketi

Tabel : 4.10

Jumlah Sekolah, Guru, Murid dan Rasio Guru-Murid

Sekolah MA di Kecamatan Saketi, Tahun 2015

	Desa	Sekolah		Guru	Murid	Rasio Guru-Murid
		Negeri	Swasta			
	(1)	(2)	(3)	(4)	(5)	(6)
01	Sukalangu	-	-	-	-	-
02	Langensari	-	-	-	-	-
03	Majau	-	-	-	-	-
04	Medalsari	-	-	-	-	-
05	Sodong	-	-	-	-	-
06	Mekarwangi	-	-	-	-	-
07	Ciandur	-	-	-	-	-
08	Saketi	-	-	-	-	-
09	Kadudampit	-	1	18	81	4.50
10	Girijaya	-	1	11	157	14.27
11	Wanagiri	-	-	-	-	-
12	Parigi	-	-	-	-	-
13	Talagasari	-	-	-	-	-
14	Sindanghayu	-	1	17	76	4.47
JUMLAH		0	3	46	314	23.24

Sumber :Pendais Kec. Saketi

Tabel : 4.11

Jumlah Sekolah, Guru, Murid dan Rasio Guru-Murid

Sekolah MA di Kecamatan Saketi, Tahun 2015

Desa	Kelas I		Kelas II		Kelas III		Jumlah
	Laki-Laki	Perempuan	Laki-Laki	Perempuan	Laki-Laki	Perempuan	
(1)	(2)	(3)	(4)	(5)	(6)	(7)	(8)
01 Sukalangu	-	-	-	-	-	-	-
02 Langensari	-	-	-	-	-	-	-
03 Majau	-	-	-	-	-	-	-
04 Medalsari	-	-	-	-	-	-	-
05 Sodong	-	-	-	-	-	-	-
06 Mekarwangi	-	-	-	-	-	-	-
07 Ciandur	-	-	-	-	-	-	-
08 Saketi	-	-	-	-	-	-	-
09 Kadudampit	32	24	18	6	9	16	105
10 Girijaya	31	26	22	31	13	38	161
11 Wanagiri	-	-	-	-	-	-	-
12 Parigi	-	-	-	-	-	-	-
13 Talagasari	-	-	-	-	-	-	-
14 Sindanghayu	19	24	10	17	10	3	83
JUMLAH	82	74	50	54	32	57	349

Sumber :Pendais Kec. Saketi

Tabel : 4.12

Banyaknya Fasilitas Pelayanan Kesehatan

Menurut Desa di Kecamatan Saketi,

Tahun 2015

Desa	Jenis Fasilitas Kesehatan						Jumlah
	RSU	RS Bersalin	Puskes-mas	Pustu	Pusling	Polindes	
(1)	(2)	(3)	(4)	(5)	(6)	(7)	(8)
01 Sukalangu	-	-	-	1	-	-	1
02 Langensari	-	-	-	-	1	-	1
03 Majau	-	-	-	1	1	-	2
04 Medalsari	-	-	-	-	1	-	1
05 Sodong	-	-	-	-	1	-	1
06 Mekarwangi	-	-	-	-	1	1	2
07 Ciandur	-	-	-	-	1	-	1
08 Saketi	-	-	-	-	-	-	0
09 Kadudampit	-	-	1	-	-	-	1
10 Girijaya	-	-	-	-	1	-	1
11 Wanagiri	-	-	-	1	-	-	1
12 Parigi	-	-	-	-	1	-	1
13 Talagasari	-	-	-	-	1	-	1
14 Sindanghayu	-	-	-	-	1	-	1
J U M L A H	0	0	1	3	10	1	15

Sumber : Puskesmas Kec. Saketi

Tabel : 4.13

**Jumlah Tenaga Pelayanan Kesehatan
Menurut Desa di Kecamatan Saketi,
Tahun 2015**

Desa	Dokter			Paramedis			Jumlah
	Umum	Gigi	Spesia-lis	Spesia-lis	Non Spesialis	Lain-lain	
(1)	(2)	(3)	(4)	(5)	(6)	(7)	(8)
01 Sukalangu	-	-	-	-	3	-	3
02 Langensari	-	-	-	-	1	-	1
03 Majau	-	-	-	-	2	-	1
04 Medalsari	-	-	-	-	1	-	1
05 Sodong	-	-	-	-	3	-	1
06 Mekarwangi	-	-	-	-	3	-	1
07 Ciandur	-	-	-	-	2	-	1
08 Saketi	2	-	-	-	3	-	6
09 Kadudampit	-	-	-	-	3	-	8
10 Girijaya	-	-	-	-	1	-	3
11 Wanagiri	-	-	-	-	1	-	1
12 Parigi	-	-	-	-	2	-	1
13 Talagasari	-	-	-	-	1	-	1
14 Sindanghayu	-	-	-	-	3	-	3
JUMLAH	2	0	0	0	29	0	32

Sumber : Puskesmas Kec. Saketi

Tabel : 4.14

Jarak Terdekat dari Kantor Desa Ke Sarana Kesehatan

**Terdekat menurut Desa
di Kecamatan Saketi, Tahun 2015**

Desa	Jenis Fasilitas Kesehatan				
	RSU	RS Bersalin/ BKIA	Praktek Bidan	Puskes- mas/Pustu	Praktek Dokter
(1)	(2)	(3)	(4)	(5)	(6)
01 Sukalangu	24	26	-	12	12
02 Langensari	20	22	-	8	8
03 Majau	20	22	-	8	8
04 Medalsari	18	20	-	6	6
05 Sodong	18	20	-	6	6
06 Mekarwangi	18	20	-	6	6
07 Ciandur	14	16	-	2	2
08 Saketi	13	15	-	1	1
09 Kadudampit	13	15	-	1	1
10 Girijaya	16	18	-	4	4
11 Wanagiri	17	19	-	5	5
12 Parigi	21	23	-	9	9
13 Talagasari	19	21	-	7	7
14 Sindanghayu	17	19	-	5	5
J U M L A H	248	276	0	80	80

Sumber : Puskesmas Kec. Saketi

Tabel : 4.15 **Banyaknya Sarana Pelayanan Keluarga Berencana**
Menurut Jenis di Kecamatan Saketi,
Tahun 2015

Desa	KKB	PKBRS	Pos KB Desa	Posyandu
(1)	(2)	(3)	(4)	(5)
01 Sukalangu	1	-	1	6
02 Langensari	-	-	1	5
03 Majau	-	-	1	7
04 Medalsari	-	-	1	6
05 Sodong	-	-	1	5
06 Mekarwangi	-	-	1	3
07 Ciandur	-	-	1	4
08 Saketi	1	-	1	4
09 Kadudampit	-	-	1	8
10 Girijaya	-	-	1	3
11 Wanagiri	1	-	1	3
12 Parigi	-	-	1	6
13 Talagasari	-	-	1	5
14 Sindanghayu	-	-	1	6
J U M L A H	3	0	14	71

Sumber : PLKB

Tabel : 4.16

Banyaknya Petugas KB
di Kecamatan Saketi, Tahun 2015

Desa	Pengawas PLKB	Staf PLKB	PLKB		Jumlah
			Medis	Non Medis	
(1)	(2)	(3)	(4)	(5)	(6)
01 Sukalangu	-	-	-	-	-
02 Langensari	-	-	-	-	-
03 Majau	-	-	-	-	-
04 Medalsari	-	-	-	-	-
05 Sodong	-	-	-	-	-
06 Mekarwangi	-	-	-	-	-
07 Ciandur	-	-	-	-	-
08 Saketi	-	-	-	1	1
09 Kadudampit	-	-	-	-	-
10 Girijaya	-	-	-	-	-
11 Wanagiri	-	-	-	-	-
12 Parigi	-	-	-	-	-
13 Talagasari	-	-	-	-	-
14 Sindanghayu	-	-	-	-	-
JUMLAH	0	0	0	1	1

Sumber : PLKB

Tabel : 4.17

**Banyaknya PUS dan akseptor Aktif KB
Menurut Jenis alat Kontrasepsi Yang digunakan
di Kecamatan Saketi, Tahun 2015**

Desa	PUS	Alat Kontrasepsi							Jumlah
		IUD	MOP	MOW	Im-plant	Suntik	Pil	Kon-dom	
(1)	(2)	(3)	(4)	(5)	(6)	(7)	(8)	(9)	(10)
01 Sukalangu	808	17	2	11	36	246	64	8	384
02 Langensari	3,165	11	5	11	53	312	62	-	454
03 Majau	896	2	3	1	39	339	83	-	467
04 Medalsari	646	26	23	13	22	239	13	3	339
05 Sodong	1,138	19	17	12	49	425	15	3	540
06 Mekarwangi	700	10	2	5	37	246	39	3	342
07 Ciandur	626	23	9	16	50	160	48	2	308
08 Saketi	1,700	28	8	12	57	370	47	6	836
09 Kadudampit	1,434	11	6	9	49	465	66	2	608
10 Girijaya	702	1	-	-	39	288	30	4	362
11 Wanagiri	377	7	-	5	12	102	22	2	150
12 Parigi	681	6	-	-	37	315	24	2	384
13 Talagasari	894	7	3	-	34	261	37	3	345
14 Sindanghayu	1,158	23	10	16	51	442	27	6	575
JUMLAH	14,925	191	88	111	565	4,210	577	44	6,094

Sumber : PLKB

Tabel : 4.18

**Pencapaian Target Akseptor Aktif KB
Menurut Desa
di Kecamatan Saketi, Tahun 2015**

Desa	PUS	Akseptor aktif	Persentase Pencapaian Target (%)
(1)	(2)	(3)	(4)
01 Sukalangu	808	384	47.52
02 Langensari	3,165	454	14.34
03 Majau	896	467	52.12
04 Medalsari	646	339	52.48
05 Sodong	1,138	540	47.45
06 Mekarwangi	700	342	48.86
07 Ciandur	626	308	49.20
08 Saketi	1,700	836	49.18
09 Kadudampit	1,434	608	42.40
10 Girijaya	702	362	51.57
11 Wanagiri	377	150	39.79
12 Parigi	681	384	56.39
13 Talagasari	894	345	38.59
14 Sindanghayu	1,158	575	49.65
J U M L A H	14,925	6,094	639.54

Sumber : PLKB

Tabel : 4.19

**Jumlah Keluarga menurut Tahap Kesejahteraan
dan Desa di Kecamatan Saketi,
Tahun 2015**

Desa	Pra Sejahtera	Sejahtera Tahap I	Sejahtera Tahap II	Sejahtera Tahap III	Sejahtera III +	Jumlah
(1)	(2)	(3)	(4)	(5)	(6)	(7)
01 Sukalangu	290	143	142	87	42	704
02 Langensari	293	215	52	22	2	584
03 Majau	491	191	103	55	20	860
04 Medalsari	109	176	138	110	32	565
05 Sodong	179	334	248	88	26	875
06 Mekarwangi	250	258	109	45	9	671
07 Ciandur	262	137	120	67	24	610
08 Saketi	209	249	245	169	61	933
09 Kadudampit	316	600	205	44	10	1,175
10 Girijaya	158	214	113	33	16	534
11 Wanagiri	161	87	49	25	16	338
12 Parigi	126	246	236	100	22	730
13 Talagasari	201	264	82	4	0	551
14 Sindanghayu	350	210	149	225	43	977
J U M L A H	3,395	3,324	1,991	1,074	323	10,107

Sumber : PLKB

Tabel : 4.20

**Banyaknya Tempat Peribadatan
di Kecamatan Saketi, Tahun 2015**

Desa	Masjid	Mushalla/ Langgar	Gereja	Pura	Budha
(1)	(2)	(3)	(4)	(5)	(6)
01 Sukalangu	5	1	-	-	-
02 Langensari	3	3	-	-	-
03 Majau	4	10	-	-	-
04 Medalsari	3	6	-	-	-
05 Sodong	5	12	-	-	-
06 Mekarwangi	3	-	-	-	-
07 Ciandur	4	-	-	-	-
08 Saketi	4	-	-	-	-
09 Kadudampit	8	15	-	-	-
10 Girijaya	3	6	-	-	-
11 Wanagiri	2	2	-	-	-
12 Parigi	5	-	-	-	-
13 Talagasari	5	7	-	-	-
14 Sindanghayu	7	8	-	-	-
JUMLAH	61	70	0	0	0

Sumber :Pendais Kec. Saketi

PRODUKSI

5



Tabel 5.1 Jumlah Rumah Tangga Usaha Hortikultura, Luas Tanam, dan Rata-rata Luas Tanam yang Diusahakan/Dikelola per Rumah Tangga Menurut Jenis Tanaman Hortikultura Semusim, Kecamatan Saketi Tahun 2015

NO.	Jenis Tanaman Hortikultura Semusim (50 Jenis Tanaman Utama)	Jumlah Rumah Tangga Usaha Hortikultura	Luas Tanam (m ²)	Rata-rata Luas Tanam yang Diusahakan/ Dikelola per Rumah Tangga
(1)	(2)	(3)	(4)	(5)
1	Mentimun Suri	14	13.735	1.144
2	Semangka	6	12.500	2.500
3	Bawang Merah	2	300	300
4	Bayam	2	350	350
5	Cabai Besar	21	36.242	1.725
6	Cabai Rawit	10	5.334	533
7	Jamur	1	50	50
8	Kacang Panjang	38	58.426	1.537
9	Kangkung	3	616	205
10	Ketimun	11	5.896	536
11	Oyong/Gambas	1	1.000	1.000
12	Paria/Pare	7	13.002	1.857
13	Sawi	2	278	139
14	Terung	3	820	273
15	Tomat	4	3.680	920
16	Jahe	10	4.808	480
17	Kencur	1	200	200
18	Kunyit	3	70	23
19	Lengkuas	2	30	15
20	Anggrek	2	36	18
21	Kamboja Jepang/Adenium	1	30	30
22	Mawar	1	30	30
23	Mentimun Suri	2	28	14
24	Nanas-Nanasan/Bromelia	1	10	10
25	Palm	2	510	255
26	Pisang-Pisangan/Heliconia	1	20	20
27	Pedang-Pedangan/Sanseveria	1	20	20
28	Sirih-sirihan	1	70	70
29	Spathiphyllum	1	20	20
Jumlah		154	158.111	14.274

Sumber : Sensus Pertanian 2013

Tabel 5.2 Jumlah Rumah Tangga Usaha Hortikultura, Jumlah Pohon/Rumpun/Luas Tanam, dan Rata-rata Jumlah Pohon/Rumpun/Luas Tanam yang Diusahakan/Dikelola per Rumah Tangga Menurut Jenis Tanaman Hortikultura Tahunan, Kecamatan Saketi Tahun 2015

NO.	Jenis Tanaman Hortikultura Tahunan (50 Jenis Tanaman Utama)	Jumlah Rumah Tangga Usaha Hortikultura	Jumlah Pohon/Rumpun/Luas Tanam			Rata-rata Jumlah Pohon/Rumpun/Luas Tanam yang Diusahakan/Dikelola per Rumah Tangga
			Satuan	Diusahakan / Dikelola	Yang Sudah Produksi	
(1)	(2)	(3)	(4)	(5)	(6)	(7)
1	Alpukat	2	pohon	2	1	1
2	Cempedak	10	pohon	30	30	3
3	Duku/Langsat	124	pohon	1.260	472	10
4	Durian	211	pohon	4.262	815	20
5	Duwet/Juwet	1	pohon	6	0	6
6	Jambu Air	48	pohon	111	85	2
7	Jambu Biji	12	pohon	2.048	61	170
8	Jambu Bol	2	pohon	5	3	2
9	Jeruk Siam/Kepron	37	pohon	754	740	20
10	Jeruk Besar	4	pohon	56	56	14
11	Kedondong	6	pohon	16	9	2
12	Lengkeng	4	pohon	12	0	3
13	Mangga	151	pohon	652	479	4
14	Manggis	94	pohon	2.532	355	26
15	Matoa Buah	1	pohon	2	0	2
16	Nangka	38	pohon	212	126	5
17	Pepaya	25	pohon	18.538	14.212	741
18	Pisang	1.171	rumpun	112.303	22.585	95
19	Rambutan	291	pohon	2.440	1.299	8
20	Sawo	6	pohon	2.006	21	334
21	Sirsak	2	pohon	15	15	7
22	Sukun	7	pohon	15	13	2
23	Belimbing Wuluh	1	pohon	4	4	4
24	Jengkol	297	pohon	1.794	1.193	6
25	Kluwih	2	pohon	7	5	3
26	Melindo	1.854	pohon	56.572	32.668	30
27	Petai	210	pohon	4.293	878	20
28	Kapulaga	3	m ²	70	0	23
29	Sereh	1	m ²	20	0	20
30	Anthurium Daun	1	m ²	400	320	400
Jumlah		4.616				

Sumber : Sensus Pertanian 2013

Tabel 5.3 Jumlah Rumah Tangga Usaha Hortikultura Tahunan dan Semusim Menurut Kelompok Tanaman dan Desa di Kecamatan Saketi, Tahun 2015

NO.	Desa	Rumah Tangga Usaha Hortikultura	Kelompok Tanaman Hortikultura								
			Buah-buahan		Sayuran		Tanaman Obat-obatan		Tanaman Hias		
			Tahunan	Semusim	Tahunan	Semusim	Tahunan	Semusim	Tahunan	Semusim	
			(1)	(2)	(3)	(4)	(5)	(6)	(7)	(8)	(9)
1	Sukalangu	91	44	0	52	0	0	0	0	0	0
2	Langensari	239	235	0	83	4	0	0	0	0	2
3	Majau	265	220	5	156	8	0	0	0	0	0
4	Medalsari	1	0	0	1	0	0	0	0	0	0
5	Sodong	284	210	1	214	22	1	7	0	0	1
6	Mekarwangi	278	166	0	248	3	0	0	0	0	0
7	Ciandur	65	36	0	45	7	0	2	0	0	1
8	Saketi	50	22	5	36	11	0	1	0	0	0
9	Kadudampit	160	57	0	146	5	0	0	0	0	0
10	Girijaya	267	219	0	250	12	3	3	1	0	0
11	Wanagiri	193	111	0	184	9	0	0	0	0	0
12	Parigi	285	1	1	283	2	0	0	0	0	0
13	Talagasari	184	137	2	177	3	0	0	0	0	0
14	Sindanghayu	14	11	0	4	1	0	1	0	0	0
Jumlah		2376	1469	14	1879	87	4	14	1	4	

Sumber : Sensus Pertanian 2013

Produksi

Tabel 5.4 Jumlah Rumah Tangga Usaha Hortikultura Menurut Kelurahan/Desa dan Jenis Tanaman Hortikultura Strategis yang Diusahakan di Kecamatan Saketi, Tahun 2015

NO.	Desa	Rumah Tangga Usaha Hortikultura	Jenis Tanaman Hortikultura Strategis yang Diusahakan						
			Pisang	Jeruk	Mangga	Cabai	Bawang Merah	Kunyit	Anggrek
(1)	(2)	(3)	(4)	(5)	(6)	(7)	(8)	(9)	(10)
1	Sukalangu	91	31	6	3	0	0	0	0
2	Langensari	239	217	4	34	0	1	0	0
3	Majau	265	204	2	7	2	0	0	0
4	Medalsari	1	0	0	0	0	0	0	0
5	Sodong	284	130	3	24	4	0	1	1
6	Mekarwangi	278	83	6	25	0	0	0	0
7	Ciandur	65	29	0	4	5	0	1	1
8	Saketi	50	19	1	2	3	0	0	0
9	Kadudampit	160	46	6	11	1	0	0	0
10	Girijaya	267	188	8	32	3	0	1	0
11	Wanagiri	193	98	0	0	7	0	0	0
12	Parigi	285	0	0	0	2	0	0	0
13	Talagasari	184	117	1	9	1	0	0	0
14	Sindanghayu	14	9	0	0	1	0	0	0
Jumlah		2376	1171	37	151	29	1	3	2

Sumber : Sensus Pertanian 2013

Tabel 5.5 Jumlah Rumah Tangga Usaha Hortikultura dan Jumlah/Luas Tanam Hortikultura Strategis Menurut Desa di Kecamatan Saketi, Tahun 2015

NO.	Desa	Rumah Tangga Usaha Hortikultura	Jumlah Tanaman Hortikultura Strategis						
			Jumlah Pohon (pohon)				Luas Tanam (m2)		
			Pisang	Jeruk	Mangga	Cabai	Bawang Merah	Kunyit	Anggrek
(1)	(2)	(3)	(4)	(5)	(6)	(7)	(8)	(9)	(10)
1	Sukalangu	91	1184	670	10	0	0	0	0
2	Langensari	239	73614	6	74	0	300	0	0
3	Majau	265	5274	5	22	10500	0	0	0
4	Medalsari	1	0	0	0	0	0	0	0
5	Sodong	284	4621	17	141	1100	0	20	6
6	Mekarwangi	278	6934	9	69	0	0	0	0
7	Ciandur	65	5200	0	72	4450	0	45	30
8	Saketi	50	3673	1	7	2074	0	0	0
9	Kadudampit	160	1236	33	45	20	0	0	0
10	Girijaya	267	5215	11	190	172	0	5	0
11	Wanagiri	193	2253	0	0	12150	0	0	0
12	Parigi	285	0	0	0	11000	0	0	0
13	Talagasari	184	2842	2	22	100	0	0	0
14	Sindanghayu	14	257	0	0	10	0	0	0
Jumlah		2376	112303	754	652	41576	300	70	36

Sumber : Sensus Pertanian 2013

Produksi

Tabel 5.6 Jumlah Rumah Tangga, Populasi Tanaman dan Rata-rata Populasi per Rumah Tangga Budidaya Tanaman Kehutanan Menurut Komoditas di Kecamatan Saketi, Tahun 2015

No	Komoditas	Budidaya Tanaman Kehutanan		
		Jumlah Rumah Tangga	Jumlah Populasi	Rata-rata tanaman yang diusahakan/ dikelola per Rumah Tangga
(1)	(2)	(3)	(4)	(5)
1	Sengon/Jeunjing/Albazia	1.648	207.473	125
2	Mahoni	1.112	39.065	35
3	Akasia	197	23.831	120
4	Jati	198	10.726	54
5	Bambu	730	3.344	4
6	Jabon	10	3.140	314
7	Jati Putih/Gmelina	24	1.887	78
8	Mindi	22	501	22
9	Ploso	9	302	33
10	Manglid	2	160	80
11	Waru	2	14	7
12	Johar	1	5	5
13	Suren	1	2	2
14	Kedawung	1	2	2
Jumlah		3.957	290.452	881

Sumber : Sensus Pertanian 2013

Tabel 5.7 Jumlah Rumah Tangga, Populasi Tanaman dan Rata-rata Populasi per Rumah Tangga Budidaya dan Usaha Pembibitan Tanaman Kehutanan di Kecamatan Saketi, Tahun 2015

No.	Komoditas	Pembibitan Tanaman Kehutanan		
		Jumlah Rumah Tangga	Jumlah Populasi	Rata-rata tanaman yang diusahakan/ dikelola per Rumah Tangga
(1)	(2)	(3)	(4)	(5)
1	Sengon/Jeunjing/Albazia	423	78.692	186
2	Akasia	51	9.330	182
3	Mahoni	285	7.962	27
4	Jabon	6	2.640	440
5	Jati Putih/Gmelina	7	1.118	159
6	Jati	39	508	13
7	Ploso	3	88	29
8	Mindi	1	20	20
9	Suren	1	2	2
Jumlah		816	100.360	1.058

Sumber : Sensus Pertanian 2013

Produksi

Tabel 5.8

Jumlah Rumah Tangga Usaha Kehutanan Menurut Desa dan Jenis Kegiatan di Kecamatan Saketi, Tahun 2015

No.	Desa	Jumlah Rumah Tangga Usaha Kehutanan	Jenis Kegiatan		
			Budidaya Tanaman Kehutanan	Penangkaran Satwa/Tumbuhan Liar	Penangkapan Satwa Liar
(1)	(2)	(3)	(4)	(5)	(6)
1	Sukalangu	133	133	0	0
2	Langensari	124	124	0	0
3	Majau	206	206	0	1
4	Medalsari	6	6	0	0
5	Sodong	256	256	0	0
6	Mekarwangi	288	288	0	0
7	Ciandur	78	76	1	2
8	Saketi	53	53	0	0
9	Kadudampit	170	170	0	0
10	Girijaya	240	240	0	0
11	Wanagiri	170	170	0	0
12	Parigi	171	171	0	0
13	Talagasari	195	195	0	0
14	Sindanghayu	10	10	0	0
Jumlah		2.100	2.098	1	3

Sumber : Sensus Pertanian 2013

Tabel 5.9

Jumlah Tanaman Kehutanan Yang Diusahakan Menurut Desa dan Jenis Tanaman di Kecamatan Saketi, Tahun 2015

No	Desa	Jenis Tanaman								
		Akasia	Bambu	Jati	Mahoni	Sengon	Jabon	Waru	Jati Putih	Suren
	(1)	(2)	(3)	(4)	(5)	(6)	(7)	(8)	(9)	(10)
1	Sukalangu	480	122	0	1.469	40.927	500	0	0	0
2	Langensari	95	274	185	1.086	5.422	0	7	39	2
3	Majau	5	184	7.441	991	15.883	0	0	0	0
4	Medalsari	0	2	675	10	730	0	0	0	0
5	Sodong	961	488	1.229	7.877	19.562	0	0	1.775	0
6	Mekarwangi	1.215	684	129	4.361	16.204	0	0	14	0
7	Ciandur	10.824	146	185	1.468	8.203	0	0	0	0
8	Saketi	250	130	68	1.620	17.816	640	0	59	0
9	Kadudampit	10	524	337	1.577	16.974	0	0	0	0
10	Girijaya	1.618	338	329	5.368	18.427	0	0	0	0
11	Wanagiri	0	217	38	7.064	20.524	0	0	0	0
12	Parigi	0	161	0	2.969	13.020	0	0	0	0
13	Talagasari	8.373	74	10	3.205	8.931	0	7	0	0
14	Sindanghayu	0	0	100	0	4.850	2.000	0	0	0
Jumlah		23.831	3.344	10.726	39.065	207.473	3.140	14	1.887	2

Sumber : Sensus Pertanian 2013

Tabel 5.10 Jumlah Rumah Tangga Usaha Budidaya Ikan Menurut Jenis Ikan Utama Yang Diusahakan di Kecamatan Saketi, Tahun 2015

No	Bukan Ikan Hias	
	Jenis Ikan Utama	Jumlah Rumah Tangga
(1)	(2)	(3)
1	Nilu	1
2	Mas	87
3	Nilu	48
4	Lele	27
5	Mujair	5
6	Gurami	2
7	Patin	1
8	Sepat Siam	1
Jumlah		172

Sumber : Sensus Pertanian 2013

Tabel 5.11 Jumlah Rumah Tangga Usaha Budidaya Ikan Menurut Desa dan Jenis Budidaya Ikan di Kecamatan Saketi, Tahun 2015

No	Desa	Rumah Tangga Usaha Budidaya Ikan	Bukan Ikan Hias			
			Di Tambak/ Air Payau	Di Kolam / Air Tawar	Di Sawah	Di Perairan Umum
(1)	(2)	(4)	(5)	(6)	(7)	(8)
1	Sukalangu	1	0	1	0	0
2	Langensari	20	0	20	0	0
3	Majau	3	0	1	1	1
4	Medalsari	0	0	0	0	0
5	Sodong	4	0	2	2	0
6	Mekarwangi	8	0	5	4	0
7	Ciandur	53	0	44	22	2
8	Saketi	30	0	23	8	0
9	Kadudampit	13	0	13	0	0
10	Girijaya	16	1	9	6	0
11	Wanagiri	2	0	2	0	0
12	Parigi	0	0	0	0	0
13	Talagasari	0	0	0	0	0
14	Sindanghayu	5	0	5	0	0
Jumlah		155	1	125	43	3

Sumber : Sensus Pertanian 2013

Produksi

Tabel 5.12 Rata-Rata Luas Baku Usaha Budidaya Ikan Menurut Desa Dan Jenis Budidaya Ikan di Kecamatan Saketi, Tahun 2015

No	Desa	Bukan Ikan Hias				Umum
		Di Tambak/ Air Payau	Di Kolam / Air Tawar	Di Sawah	Di Perairan	
(1)	(2)	(3)	(4)	(5)	(6)	
1	Sukalangu	0,00	700,00	0,00		0,00
2	Langensari	0,00	376,00	0,00		0,00
3	Majau	0,00	200,00	100,00		80,00
4	Medalsari	0,00	0,00	0,00		0,00
5	Sodong	0,00	125,00	1.050,00		0,00
6	Mekarwangi	0,00	158,00	1.500,00		0,00
7	Ciandur	0,00	334,45	578,68		225,00
8	Saketi	0,00	1.179,87	606,25		0,00
9	Kadudampit	0,00	863,38	0,00		0,00
10	Girijaya	100,00	229,00	1.416,67		0,00
11	Wanagiri	0,00	122,00	0,00		0,00
12	Parigi	0,00	0,00	0,00		0,00
13	Talagasari	0,00	0,00	0,00		0,00
14	Sindanghayu	0,00	1.109,00	0,00		0,00
Jumlah		100,00	5.396,71	5.251,60		305,00

Sumber : Sensus Pertanian 2013

Tabel 5.13 Jumlah Rumah Tangga Usaha Budidaya Bukan Ikan Hias Menurut Desa Dan Jenis Ikan Utama di Kecamatan Saketi, Tahun 2015

No.	Desa	Jenis Ikan Utama				
		Nilu	Lele	Mas	Gurame	Patin
(1)	(2)	(3)	(4)	(5)	(6)	(7)
1	Sukalangu	0	0	1	0	0
2	Langensari	19	1	0	0	0
3	Majau	0	0	2	0	0
4	Medalsari	0	0	0	0	0
5	Sodong	2	1	1	0	0
6	Mekarwangi	1	2	6	0	0
7	Ciandur	11	15	36	2	1
8	Saketi	9	2	20	0	0
9	Kadudampit	3	4	6	0	0
10	Girijaya	4	0	11	0	0
11	Wanagiri	0	1	1	0	0
12	Parigi	0	0	0	0	0
13	Talagasari	0	0	0	0	0
14	Sindanghayu	0	1	3	0	0
Jumlah		49	27	87	2	1

Sumber : Sensus Pertanian 2013

*Produksi***Tabel 5.14** Jumlah Rumah Tangga Usaha Penangkapan Ikan Menurut Desa Dan Jenis Penangkapan Ikan di Kecamatan Saketi, Tahun 2015

No.	Desa	Rumah Tangga Usaha Penangkapan Ikan	Jenis Penangkapan Ikan	
			Di Laut	Di Perairan Umum
(1)	(2)	(3)	(4)	(5)
1	Sukalangu	0	0	0
2	Langensari	0	0	0
3	Majau	1	0	1
4	Medalsari	0	0	0
5	Sodong	0	0	0
6	Mekarwangi	0	0	0
7	Ciandur	1	1	0
8	Saketi	0	0	0
9	Kadudampit	0	0	0
10	Girijaya	0	0	0
11	Wanagiri	0	0	0
12	Parigi	0	0	0
13	Talagasari	0	0	0
14	Sindanghayu	0	0	0
Jumlah		2	1	1

Sumber : Sensus Pertanian 2013

Tabel 5.15

Jumlah Rumah Tangga Usaha Perkebunan Tanaman Tahunan Menurut Desa Dan Jenis Tanaman di Kecamatan Saketi, Tahun 2015

No	Desa	Rumah Tangga Usaha Tanaman Tahunan	Jenis Tanaman yang Diusahakan/Dikelola						
			Aren/Enau	Asam Jawa	Cengkeh	Jambu Mete	Kakao	Kapok	Karet
(1)	(2)	(3)	(4)	(5)	(6)	(7)	(8)	(9)	(10)
1	Sukalangu	122	0	0	2	0	1	0	53
2	Langensari	118	1	0	1	0	8	0	18
3	Majau	202	0	0	2	0	7	0	34
4	Medalsari	5	0	0	0	0	0	0	2
5	Sodong	230	1	1	1	0	8	0	46
6	Mekawangi	134	1	0	0	0	2	0	52
7	Ciandur	154	0	0	23	0	19	0	4
8	Saketi	43	0	0	1	0	3	0	1
9	Kadudampit	191	1	0	86	0	4	0	2
10	Girijaya	261	8	0	195	1	33	2	3
11	Wanagiri	185	0	0	169	0	70	0	0
12	Parigi	313	0	0	278	0	106	0	0
13	Talagasari	227	0	0	141	0	6	0	2
14	Sindanghayu	16	0	0	0	0	9	0	4
Jumlah		2.201	12	1	899	1	276	2	221

Sumber : Sensus Pertanian 2013

Produksi

Tabel 5.15 Lanjutan

No	Desa	Jenis Tanaman yang Diusahakan/Dikelola							
		Kelapa Sawit	Kelapa	Kopi	Lada	Pala	Pinang/ Jambe	Sagu	Lainnya
(1)	(2)	(3)	(4)	(5)	(6)	(7)	(8)	(9)	(10)
1	Sukalangu	4	87	0	1	0	0	0	0
2	Langensari	0	113	8	2	0	2	0	0
3	Majau	1	171	7	1	0	0	0	0
4	Medalsari	1	4	0	0	0	0	0	1
5	Sodong	6	202	1	1	0	1	0	0
6	Mekawangi	2	120	3	1	0	0	0	0
7	Ciandur	0	149	20	3	0	5	2	0
8	Saketi	0	40	1	0	0	0	1	0
9	Kadudampit	0	185	2	0	0	0	0	0
10	Girijaya	1	244	44	13	1	0	17	1
11	Wanagiri	0	160	25	1	0	0	0	0
12	Parigi	2	267	141	0	0	0	0	0
13	Talagasari	2	216	71	4	0	0	0	10
14	Sindanghayu	0	7	0	0	0	0	0	0
Jumlah		19	1.965	323	27	1	8	20	12

Sumber : Sensus Pertanian 2013

Tabel 5.16 Jumlah Pohon/Lajar/Rumpun Tanaman Tahunan Yang Diusahakan/Dikelola Rumah Tangga Usaha Perkebunan Yang Belum Berproduksi Menurut Desa Dan Jenis Tanaman di Kecamatan Saketi, Tahun 2015

No.	Desa	Aren/Enau	Cengkeh	Kakao	Karet	Kelapa Sawit	Kelapa
(1)	(2)	(3)	(4)	(5)	(6)	(7)	(8)
1	Sukalangu	0	0	0	15.480	200	660
2	Langensari	0	0	36	2.675	0	240
3	Majau	0	0	17	1.027	0	379
4	Medalsari	0	0	0	4.200	0	52
5	Sodong	0	0	1.090	7.920	0	1.619
6	Mekawangi	2	0	17	3.168	16	1.141
7	Ciandur	0	57	2.734	40	0	1.246
8	Saketi	0	0	950	0	0	292
9	Kadudampit	0	153	7	380	0	433
10	Girijaya	0	1.616	293	5	0	1.680
11	Wanagiri	0	5.601	781	0	0	454
12	Parigi	0	384	42	0	0	385
13	Talagasari	0	2.070	6	7	10	1.787
14	Sindanghayu	0	0	300	3.100	0	100
Jumlah		2	9.881	6.273	38.002	226	10.468

Sumber : Sensus Pertanian 2013

Produksi

Tabel 5.16 Lanjutan

No	Desa	Kopi	Lada	Pala	Pinang/ Jambe	Sagu	Lainnya
(1)	(2)	(3)	(4)	(5)	(6)	(7)	(8)
1	Sukalangu	0	0	0	0	0	0
2	Langensari	42	0	0	3	0	0
3	Majau	3.018	700	0	0	0	0
4	Medalsari	0	0	0	0	0	1
5	Sodong	8	0	0	0	0	0
6	Mekawangi	40	0	0	0	0	0
7	Ciandur	135	10	0	20	50	0
8	Saketi	0	0	0	0	0	0
9	Kadudampit	0	0	0	0	0	0
10	Girijaya	124	1.264	6	0	150	0
11	Wanagiri	46	0	0	0	0	0
12	Parigi	223	0	0	0	0	0
13	Talagasari	292	37	0	0	0	414
14	Sindanghayu	0	0	0	0	0	0
Jumlah		3.928	2.011	6	23	200	415

Sumber : Sensus Pertanian 2013

Tabel 5.17 Jumlah Pohon/Lajar/Rumpun Tanaman Tahunan Yang Diusahakan/Dikelola Rumah Tangga Usaha Perkebunan Yang Sudah Berproduksi Menurut Desa Dan Jenis Tanaman di Kecamatan Saketi, Tahun 2015

No.	Desa	Aren/Enau	Asam Jawa	Cengkeh	Jambu Mete	Kakao	Kapok	Karet
(1)	(2)	(3)	(4)	(5)	(6)	(7)	(8)	(9)
1	Sukalangu	0	0	60	0	40	0	2.670
2	Langensari	4	0	3	0	305	0	642
3	Majau	0	0	20	0	50	0	1.464
4	Medalsari	0	0	0	0	0	0	13.800
5	Sodong	20	1	1	0	168	0	5.145
6	Mekawang	1	0	0	0	16	0	955
7	Ciandur	0	0	509	0	459	0	270
8	Saketi	0	0	50	0	120	0	300
9	Kadudampit	2	0	685	0	22	0	120
10	Girijaya	32	0	2.618	6	821	12	106
11	Wanagiri	0	0	3.823	0	3.255	0	0
12	Parigi	0	0	7.726	0	2.123	0	0
13	Talagasari	0	0	1.685	0	139	0	2
14	Sindanghayu	0	0	0	0	2.842	0	1.100
Jumlah		59	1	17.180	6	10.360	12	26.574

Sumber : Sensus Pertanian 2013

Produksi

Tabel 5.17 Lanjutan

No.	Desa	Kelapa Sawit	Kelapa	Kopi	Lada	Pinang/ Jambe	Sagu	Lainnya
(1)	(2)	(3)	(4)	(5)	(6)	(7)	(8)	(9)
1	Sukalangu	6.400	2.945	0	150	0	0	0
2	Langensari	0	1.421	105	25	8	0	0
3	Majau	8	2.564	2.487	0	0	0	0
4	Medalsari	0	73	0	0	0	0	3
5	Sodong	7.510	2.407	4	150	60	0	0
6	Mekawangi	1	2.066	45	10	0	0	0
7	Ciandur	0	6.259	445	23	10	250	0
8	Saketi	0	1.519	40	0	0	30	0
9	Kadudampit	0	2.272	18	0	0	0	0
10	Girijaya	50	6.294	772	1.125	0	653	5
11	Wanagiri	0	5.913	592	50	0	0	0
12	Parigi	71	5.599	9.442	0	0	0	0
13	Talagasari	11	4.097	7.746	36	0	0	191
14	Sindanghayu	0	232	0	0	0	0	0
Jumlah		14.051	43.661	21.696	1.569	78	933	199

Sumber : Sensus Pertanian 2013

Tabel 5.18 Jumlah Pohon/Lajar/Rumpun Tanaman Tahunan Yang Diusahakan/Dikelola Rumah Tangga Usaha Perkebunan Menurut Desa Dan Jenis Tanaman di Kecamatan Saketi, Tahun 2015

No.	Desa	Aren/Enau	Asam Jawa	Cengkeh	Jambu Mete	Kakao	Kapok	Karet
(1)	(2)	(3)	(4)	(5)	(6)	(7)	(8)	(9)
1	Sukalangu	0	0	60	0	40	0	18.655
2	Langensari	4	0	3	0	341	0	3.547
3	Majau	0	0	36	0	122	0	7.254
4	Medalsari	0	0	0	0	0	0	18.000
5	Sodong	20	1	1	0	1.358	0	14.175
6	Mekawangi	3	0	0	0	33	0	5.048
7	Ciandur	0	0	1.686	0	3.294	0	610
8	Saketi	0	0	50	0	1.070	0	300
9	Kadudampit	2	0	843	0	31	0	500
10	Girijaya	35	0	4.838	6	1.199	12	111
11	Wanagiri	0	0	9.813	0	4.111	0	0
12	Parigi	0	0	8.356	0	3.167	0	0
13	Talagasari	0	0	3.789	0	195	0	9
14	Sindanghayu	0	0	0	0	3.142	0	4.200
Jumlah		64	1	29.475	6	18.103	12	72.409

Sumber : Sensus Pertanian 2013

Produksi

Tabel 5.18 Lanjutan

No.	Desa	Kelapa Sawit	Kelapa	Kopi	Lada	Pala	Pinang/ Jambe	Sagu	Lainnya
(1)	(2)	(3)	(4)	(5)	(6)	(7)	(8)	(9)	(10)
1	Sukalangu	6.750	3.660	0	150	0	0	0	0
2	Langensari	0	1.778	154	25	0	11	0	0
3	Majau	8	3.310	5.795	700	0	0	0	0
4	Medalsari	132	127	0	0	0	0	0	4
5	Sodong	12.510	6.698	12	150	0	110	0	0
6	Mekawang	17	3.534	90	10	0	0	0	0
7	Ciandur	0	8.745	723	33	0	30	300	0
8	Saketi	0	1.871	40	0	0	0	30	0
9	Kadudampit	0	2.758	18	0	0	0	0	0
10	Girijaya	50	8.466	1.097	2.479	6	0	1.003	5
11	Wanagiri	0	6.574	798	50	0	0	0	0
12	Parigi	71	6.216	9.665	0	0	0	0	0
13	Talagasari	21	6.183	8.148	90	0	0	0	687
14	Sindanghayu	0	345	0	0	0	0	0	0
Jumlah		19.559	60.265	26.540	3.687	6	151	1.333	696

Sumber : Sensus Pertanian 2013

Tabel 5.19 Luas Tanaman Tahunan Yang Diusahakan/Dikelola Rumah Tangga Usaha Perkebunan Menurut Desa Dan Jenis Tanaman di Kecamatan Saketi, Tahun 2015

No.	Desa	Aren/Enau	Asam Jawa	Cengkeh	Jambu Mete	Kakao	Kapok	Karet
(1)	(2)	(3)	(4)	(5)	(6)	(7)	(8)	(9)
1	Sukalangu	0	0	1.500	0	1.000	0	170.300
2	Langensari	50	0	0	0	5.718	0	38.980
3	Majau	0	0	900	0	1.200	0	21.880
4	Medalsari	0	0	0	0	0	0	26.500
5	Sodong	500	10	10	0	7.920	0	133.580
6	Mekawangi	0	0	0	0	2.100	0	67.530
7	Ciandur	0	0	7.340	0	26.715	0	2.724
8	Saketi	0	0	5.000	0	13.100	0	5.000
9	Kadudampit	1	0	1.905	0	595	0	8.000
10	Girijaya	0	0	119.659	30	7.354	482	160
11	Wanagiri	0	0	126.904	0	3.629	0	0
12	Parigi	0	0	754.405	0	1	0	0
13	Talagasari	0	0	224.140	0	3.000	0	800
14	Sindanghayu	0	0	0	0	17.920	0	17.500
Jumlah		551	10	1.241.763	30	90.252	482	492.954

Sumber : Sensus Pertanian 2013

Produksi

Tabel 5.19 Lanjutan

No.	Desa	Kelapa Sawit	Kelapa	Kopi	Lada	Pinang/ Jambe	Sagu	Lainnya
(1)	(2)	(3)	(4)	(5)	(6)	(7)	(8)	(9)
1	Sukalangu	59.500	180.100	0	700	0	0	0
2	Langensari	0	68.792	1.000	100	542	0	0
3	Majau	0	107.206	22.400	10.000	0	0	0
4	Medalsari	12.500	8.000	0	0	0	0	0
5	Sodong	250.000	179.436	900	2.500	600	0	0
6	Mekawangi	0	128.624	200	20	0	0	0
7	Ciandur	0	213.011	4.885	260	270	2.100	0
8	Saketi	0	71.868	600	0	0	500	0
9	Kadudampit	0	91.063	128	0	0	0	0
10	Girijaya	0	187.212	16.108	5.651	0	2.330	25
11	Wanagiri	0	124.885	0	2.000	0	0	0
12	Parigi	0	257.389	3.300	0	0	0	0
13	Talagasari	200	120.830	5.651	1.300	0	0	17.200
14	Sindanghayu	0	8.400	0	0	0	0	0
Jumlah		322.200	1.746.816	55.172	22.531	1.412	4.930	17.225

Sumber : Sensus Pertanian 2013

Tabel 5.20 Jumlah Rumah Tangga Usaha Perkebunan Menurut Desa Dan Jenis Tanaman di Kecamatan Saketi, Tahun 2015

No	Desa	Ruta Usaha Perkebunan	Ruta Usaha Tanaman Tahunan
(1)	(2)	(3)	(4)
1	Sukalangu	122	122
2	Langensari	118	118
3	Majau	202	202
4	Medalsari	5	5
5	Sodong	230	230
6	Mekawangi	134	134
7	Ciandur	154	154
8	Saketi	43	43
9	Kadudampit	191	191
10	Girijaya	261	261
11	Wanagiri	185	185
12	Parigi	313	313
13	Talagasari	227	227
14	Sindanghayu	16	16
Jumlah		2.201	2.201

Sumber : Sensus Pertanian 2013

Produksi

Tabel 5.21 Jumlah Rumah Tangga Usaha Perkebunan Dan Jumlah Pohon/Lajar/rumpun Menurut Kondisi Tanaman di Kecamatan Saketi, Tahun 2015

No.	Jenis Tanaman	Jumlah Rumah Tangga	Jumlah Pohon/Lajar/Rumpun		
			Yang Diusahakan/Dikelola	Yang Belum Produksi	Yang Sudah Produksi
(1)	(2)	(3)	(4)	(5)	(6)
1	Aren/Enau	12	64	2	59
2	Asam Jawa	1	1	0	1
3	Cengkeh	899	29.475	9.881	17.180
4	Jambu Mete	1	6	0	6
5	Kakao	276	18.103	6.273	10.360
6	Kapok	2	12	0	12
7	Karet	221	72.409	38.002	26.574
8	Kelapa Sawit	19	19.559	226	14.051
9	Kelapa	1.965	60.265	10.468	43.661
10	Kopi	323	26.540	3.928	21.696
11	Lada	27	3.687	2.011	1.569
12	Pala	1	6	6	0
13	Pinang/Jambe	8	151	23	78
14	Sagu	20	1.333	200	933
Jumlah		3.775	231.611	71.020	136.180

Sumber : Sensus Pertanian 2013

Tabel 5.22 Jumlah Rumah Tangga Usaha Perkebunan Dan Luas Tanamam/Luas Tanam Menurut Jenis Tanaman di Kecamatan Saketi, Tahun 2015

No.	Jenis Tanaman	Jumlah Rumah Tangga	Luas Tanamam/Luas Tanam (m ²)	Rata-rata Luas Tanamam/Luas Tanam per Rumah Tangga (m ²)
(1)	(2)	(3)	(4)	(5)
1	Aren/Enau	12	551	45,92
2	Asam Jawa	1	10	10,00
3	Cengkeh	899	1.241.763	1.381,27
4	Jambu Mete	1	30	30,00
5	Kakao	276	90.252	327,00
6	Kapok	2	482	241,00
7	Karet	221	492.954	2.230,56
8	Kelapa Sawit	19	322.200	16.957,89
9	Kelapa	1.965	1.746.816	888,96
10	Kopi	323	55.172	170,81
11	Lada	27	22.531	834,48
12	Pala	1	0	0,00
13	Pinang/Jambe	8	1.412	176,50
14	Sagu	20	4.930	246,50
15	Nilam	1	2.000	2.000,00
Jumlah		3.776	3.981.103	25.541

Sumber : Sensus Pertanian 2013

Produksi

Tabel 5.23

Jumlah Rumah Tangga Usaha Peternakan Menurut Desa Dan Jenis Ternak Di Kecamatan Saketi, Tahun 2015

No.	Desa	Ruta Usaha Peternakan	Sapi Potong	Kerbau	Kambing	Domba	Ayam Lokal	Ayam Ras Pedaging	Itik	Itik Manila	Lainnya
(1)	(2)	(3)	(5)	(7)	(8)	(10)	(12)	(13)	(14)	(15)	(16)
1	Sukalangu	66	0	25	17	0	15	2	8	2	0
2	Langensari	175	3	17	26	0	136	2	36	0	1
3	Majau	148	9	34	45	0	55	0	14	0	2
4	Medalsari	26	1	16	5	0	2	3	2	0	0
5	Sodong	192	0	33	35	10	124	2	19	1	0
6	Mekarwangi	138	1	22	23	24	69	5	9	7	1
7	Ciandur	86	0	29	14	1	45	7	3	0	0
8	Saketi	37	0	6	7	0	25	3	4	0	1
9	Kadudampit	36	0	16	13	0	5	4	0	0	1
10	Girijaya	141	0	32	22	0	101	4	14	4	0
11	Wanagiri	69	0	14	23	0	33	0	7	0	0
12	Parigi	26	0	14	11	0	1	0	0	0	0
13	Talagasari	53	0	14	9	0	36	0	2	0	0
14	Sindanghayu	17	0	15	2	0	2	0	0	0	0
Jumlah		1.210	14	287	252	35	649	32	118	14	6

Sumber : Sensus Pertanian 2013

Tabel 5.24

Populasi Ternak Yang Dipelihara Oleh Rumah Tangga Usaha Peternakan Sesuai Jenis Ternak Yang Diusahakan Menurut Desa Dan Jenis Ternak Di Kecamatan Saketi, Tahun 2015

No.	Desa	Sapi Potong	Kerbau	Kambing	Domba	Ayam Lokal	Ayam Ras Pedaging	Itik	Itik Manila
(1)	(2)	(3)	(4)	(5)	(6)	(7)	(8)	(9)	(10)
1	Sukalangu	0	154	195	0	569	3.200	805	35
2	Langensari	12	146	311	0	1.821	3.800	364	0
3	Majau	13	162	364	0	1.255	0	782	0
4	Medalsari	29	120	64	0	37	122.000	35	0
5	Sodong	0	168	173	60	1.469	72.500	261	3
6	Mekarwangi	10	47	135	82	851	104.100	149	49
7	Ciandur	0	48	101	20	620	83.100	37	0
8	Saketi	0	14	27	0	416	65.600	64	0
9	Kadudampit	0	29	72	0	54	90.000	0	0
10	Girijaya	0	56	101	0	2.000	413.000	149	29
11	Wanagiri	0	23	70	0	451	0	63	0
12	Parigi	0	30	53	0	10	0	0	0
13	Talagasari	0	21	96	0	1.427	0	20	0
14	Sindanghayu	0	22	7	0	13	0	0	0
Jumlah		64	1.040	1.769	162	10.993	957.300	2.729	116

Sumber : Sensus Pertanian 2013

*Produksi***Tabel 5.25** Jumlah Rumah Tangga Usaha Peternakan Menurut Desa Dan Jumlah Jenis Ternak Yang Diusahakan Di Kecamatan Saketi, Tahun 2015

No	Desa	Jumlah Jenis Ternak yang Diusahakan		
		1	2	3
(1)	(2)	(3)	(4)	(5)
1	Sukalangu	63	3	0
2	Langensari	135	34	6
3	Majau	137	11	0
4	Medalsari	24	1	1
5	Sodong	163	26	3
6	Mekarwangi	117	19	2
7	Ciandur	75	9	2
8	Saketi	29	7	1
9	Kadudampit	33	3	0
10	Girijaya	109	28	4
11	Wanagiri	61	8	0
12	Parigi	26	0	0
13	Talagasari	45	8	0
14	Sindanghayu	15	2	0
Jumlah		1.032	159	19

Sumber : Sensus Pertanian 2013

Tabel 5.26

Jumlah Rumah Tangga, Luas Tanam, dan Rata-rata Luas Tanam Usaha
Tanaman Padi dan Palawija menurut Jenis Tanaman Di Kecamatan
Saketi, Tahun 2015

Jenis Tanaman	Rumah Tangga	Luas Tanam (m ²)	Rata-rata Luas Tanam (m ²)
(1)	(2)	(3)	(4)
Tanaman Pangan	3.034	23.076.609	7.606,00
Padi	2.866	22.276.827	7.772,79
- Padi Sawah	2.858	22.221.627	7.775,24
- Padi Ladang	14	55.200	3.942,86
Palawija	454	799.782	1.761,63
- Jagung	43	34.156	794,33
- Kedelai	6	3.530	588,33
- Kacang Tanah	30	32.050	1.068,33
- Kacang Hijau	15	17.500	1.166,67
- Ubi Kayu	360	625.713	1.738,09
- Ubi Jalar	74	84.383	1.140,31
- Sorgum	0	0	0,00
- Gandum	0	0	0,00
- Talas	0	0	0,00
- Ganyong	2	1.000	500,00
- Garut	0	0	0,00
- Lainnya	3	1.450	483,33

Sumber : Sensus Pertanian 2013

Tabel 5.27 Jumlah Rumah Tangga Usaha Tanaman Padi dan Palawija menurut Jenis Tanaman dan Keterangan Penjualan Hasil Usaha Di Kecamatan Saketi, Tahun 2015

Jenis Tanaman	Keterangan Penjualan Hasil Usaha			Jumlah
	Dijual Seluruhnya	Dijual Sebagian	Tidak Dijual	
(1)	(2)	(3)	(4)	(5)
Padi				
- Padi Sawah	27	1.409	1.422	2.858
- Padi Ladang	2	5	7	14
Palawija				
- Jagung	7	21	15	43
- Kedelai	2	3	1	6
- Kacang Tanah	6	15	9	30
- Kacang Hijau	5	6	4	15
- Ubi Kayu	69	204	87	360
- Ubi Jalar	15	35	24	74
- Sorgum	0	0	0	0
- Gandum	0	0	0	0
- Talas	0	0	0	0
- Ganyong	2	0	0	2

Sumber : Sensus Pertanian 2013

Tabel 5.28

Jumlah Rumah Tangga Usaha Tanaman Padi menurut Jenis Tanaman dan Sistem Pemanenan Utama Di Kecamatan Saketi, Tahun 2015

Jenis Tanaman	Sistem Pemanenan Utama				Jumlah
	Dipanen Sendiri	Ditebaskan	Dijijonkan	Tidak/Belum Panen	
(1)	(2)	(3)	(4)	(5)	(6)
Padi					
- Padi Sawah	2.618	0	0	21	2.639
- Padi Ladang	12	0	0	0	12

Sumber : Sensus Pertanian 2013

Tabel 5.29

Jumlah Rumah Tangga Usaha Tanaman Palawija menurut Jenis Tanaman dan Sistem Pemanenan Utama Di Kecamatan Saketi, Tahun 2015

Jenis Tanaman	Sistem Pemanenan Utama						Jumlah
	Dipanen Muda	Dipanen Bentuk Lain	Dipanen Sendiri	Ditebaskan	Dijonkan	Tidak/Belum Panen	
(1)	(2)	(3)	(4)	(5)	(6)	(7)	(8)
Palawija							
- Jagung	7	3	27	0	0	6	43
- Kedelai	1		4	0	0	1	6
- Kacang Tana		0	27	0	0	3	30
- Kacang Hijau			15	0	0	0	15
- Ubi Kayu		17	245	7	0	91	360
- Ubi Jalar		0	59	0	0	15	74
- Sorgum		0	0	0	0	0	0
- Gandum			0	0	0	0	0
- Talas		0	0	0	0	0	0
- Ganyong			2	0	0	0	2

Sumber : Sensus Pertanian 2013

ANGKUTAN & KOMUNIKASI

6



Tabel :6.1

Panjang Jalan Otonom dan Provinsi Menurut
Jenis Permukaan Jalan di Kecamatan Saketi,
Tahun 2015

	Desa	Aspal (km)	Diperkeras/ Kerikil (km)	Tanah (km)	Jumlah
	(1)	(2)	(3)	(4)	(5)
01	Sukalangu	6	-	-	6
02	Langensari	5	-	-	5
03	Majau	5	-	-	5
04	Medalsari	2	-	-	2
05	Sodong	1	-	-	1
06	Mekarwangi	3	-	-	3
07	Ciandur	20	-	-	20
08	Saketi	8	-	-	8
09	Kadudampit	7	-	-	7
10	Girijaya	4	-	-	4
11	Wanagiri	6	-	-	6
12	Parigi	7	-	-	7
13	Talagasari	40	-	-	40
14	Sindanghayu	30	-	-	30
	JUMLAH	144	0	0	144

Sumber :

Tabel : 6.2

**Jarak Kantor Desa ke Kantor Camat dan
Sarana Transportasi Utama yang Digunakan
Di Kecamatan Saketi, Tahun 2015**

	Desa	Jarak (km)	Sarana Transportasi yang Digunakan
	(1)	(2)	(3)
01	Sukalangu	9,6	Mobil & Motor
02	Langensari	7,6	Mobil & Motor
03	Majau	6,2	Mobil & Motor
04	Medalsari	5,7	Mobil & Motor
05	Sodong	2,0	Mobil & Motor
06	Mekarwangi	2,5	Mobil & Motor
07	Ciandur	1,0	Mobil & Motor
08	Saketi	1,0	Mobil & Motor
09	Kadudampit	0,5	Mobil & Motor
10	Girijaya	2,0	Mobil & Motor
11	Wanagiri	3,5	Mobil & Motor
12	Parigi	6,0	Mobil & Motor
13	Talagasari	2,0	Mobil & Motor
14	Sindanghayu	3,6	Mobil & Motor

Sumber :

Tabel : 6.3

**Jumlah Kendaraan Bermotor menurut Jenis Kendaraan
di Kecamatan Saketi, Tahun 2015**

Jenis Kendaraan	Angkutan Umum	Non Umum	Jumlah
(1)	(2)	(3)	(4)
1. Sedan/taksi	-	-	-
2. Bemo	-	-	-
3. Bus	-	-	-
4. Truk		138	138
5. Mini Bus Elf	2	-	2
6. Pic Up	-	42	42
7. Truk Tangki	-	-	-
8. Otolet	-	-	-
9. Box	12	-	12
10. Mikro Bus	-	-	-
11. Angkutan Kota	-	-	-
12. Angkutan Pedesaan	64	-	64
13. Sepeda Motor	675	-	675

Sumber :

Tabel :6.4

**Banyaknya Fasilitas Komunikasi Menurut Desa
Di Kecamatan Saketi, Tahun 2015**

Desa	Kantor Telkom/ Kancatel	Wartel	Kios Phone	Kantor Pos	Jumlah
(1)	(2)	(3)	(4)	(5)	(6)
01 Sukalangu	-	-	-	-	-
02 Langensari	-	-	-	-	-
03 Majau	-	-	-	-	-
04 Medalsari	-	-	-	-	-
05 Sodong	-	-	-	-	-
06 Mekarwangi	-	-	-	-	-
07 Ciandur	-	-	-	-	-
08 Saketi	1	1	2	1	5
09 Kadudampit	-	-	1	-	1
10 Girijaya	-	-	-	-	-
11 Wanagiri	-	-	-	-	-
12 Parigi	-	-	-	-	-
13 Talagasari	-	-	-	-	-
14 Sindanghayu	-	-	-	-	-
JUMLAH	1	1	3	1	6

Sumber :

<http://pandeglangkab.bps.go.id>

KEUANGAN & LEMBAGA KEUANGAN

7



Keuangan dan Lembaga Keuangan

Tabel : 7.1

Banyaknya Fasilitas Lembaga Keuangan

Menurut Desa di Kecamatan Saketi,

Tahun 2015

Desa	Bank	LPK	BMT	Koperasi Simpan Pinjam	Jumlah
(1)	(2)	(3)	(4)	(5)	(6)
01 Sukalangu	-	-	-	-	-
02 Langensari	-	-	-	-	-
03 Majau	-	-	-	-	-
04 Medalsari	-	-	-	-	-
05 Sodong	-	-	-	-	-
06 Mekarwangi	-	-	-	-	-
07 Ciandur	-	-	-	1	1
08 Saketi	1	1	-	1	3
09 Kadudampit	-	-	-	-	-
10 Girijaya	-	-	-	-	-
11 Wanagiri	-	-	-	-	-
12 Parigi	-	-	-	-	-
13 Talagasari	-	-	-	-	-
14 Sindanghayu	-	-	-	-	-
JUMLAH	1	1	0	2	4

Sumber :

Keuangan dan Lembaga Keuangan

Tabel : 7.2

Banyaknya Fasilitas Perekonomian menurut Desa
di Kecamatan Saketi, Tahun 2015

Desa	Pasar dgn Bangunan Permanen	Pasar dgn Bangunan Tidak Permanen	Supe- rmarket/Sw alayan	Ruko	RPH	TPI	Jumlah
(1)	(2)	(3)	(4)	(5)	(6)	(7)	(8)
01 Sukalangu	-	-	-	-	-	-	-
02 Langensari	-	-	-	-	-	-	-
03 Majau	-	-	-	-	-	-	-
04 Medalsari	-	-	-	-	-	-	-
05 Sodong	-	-	-	-	-	-	-
06 Mekarwangi	-	-	-	-	-	-	-
07 Ciandur	-	-	-	-	-	-	-
08 Saketi	158	26	2	12	-	-	198
09 Kadudampit	9	8	1	4	-	-	22
10 Girijaya	-	-	-	-	-	-	-
11 Wanagiri	-	-	-	-	-	-	-
12 Parigi	-	-	-	-	-	-	-
13 Talagasari	-	-	-	-	-	-	-
14 Sindanghayu	13	124	1	9	-	-	147
JUMLAH	180	158	4	25	0	0	367

Sumber :

<http://pandeglangkab.bps.go.id>

PERUMAHAN

8



Tabel : 8.1 **Jenis Bahan Bakar Yang Digunakan Sebagian Besar
Keluarga Menurut Desa,
di Kecamatan Saketi, Tahun 2015**

Desa	Gas Kota / LPG	Minyak Tanah	Kayu Bakar	Lainnya
(1)	(2)	(3)	(4)	(5)
01 Sukalangu	√	-	√	-
02 Langensari	√	-	√	-
03 Majau	√	-	√	-
04 Medalsari	√	-	√	-
05 Sodong	√	-	√	-
06 Mekarwangi	√	-	√	-
07 Ciandur	√	-	√	-
08 Saketi	√	-	√	-
09 Kadudampit	√	-	√	-
10 Girijaya	√	-	√	-
11 Wanagiri	√	-	√	-
12 Parigi	√	-	√	-
13 Talagasari	√	-	√	-
14 Sindanghayu	√	-	√	-

Sumber : Kantor Desa

Tabel : 8.2

Tempat Buang Sampah Sebagian Besar Keluarga
Menurut Desa di Kecamatan Saketi, Tahun 2015

Desa	Tempat Sampah Kemudian	Dalam Lubang Dibakar	Sungai	Lainnya
(1)	(2)	(3)	(4)	(5)
01 Sukalangu	-	√	-	-
02 Langensari	-	√	-	-
03 Majau	-	√	-	-
04 Medalsari	-	√	-	-
05 Sodong	-	√	-	-
06 Mekarwangi	-	√	-	-
07 Ciandur	-	√	√	-
08 Saketi	√	√	√	-
09 Kadudampit	-	√	√	-
10 Girijaya	-	√	-	-
11 Wanagiri	-	√	-	-
12 Parigi	-	√	-	-
13 Talagasari	-	√	-	-
14 Sindanghayu	-	√	-	-

Sumi Kantor Desa

Tabel : 8.3 Tempat Buang Air Besar Sebagian Besar Keluarga
di Kecamatan Saketi, Tahun 2015

Desa	Jamban Sendiri	Jamban Bersama	Jamban Umum	Bukan Jamban
(1)	(2)	(3)	(4)	(5)
01 Sukalangu	√	√	-	-
02 Langensari	√	√	-	-
03 Majau	√	√	-	-
04 Medalsari	√	√	-	-
05 Sodong	√	√	-	-
06 Mekarwangi	√	√	-	-
07 Ciandur	√	√	-	-
08 Saketi	√	√	-	-
09 Kadudampit	√	√	-	-
10 Girijaya	√	√	-	-
11 Wanagiri	√	√	-	-
12 Parigi	√	√	-	-
13 Talagasari	√	√	-	-
14 Sindanghayu	√	√	-	-

Sumber : Kantor Desa



<http://pandegla.com>

DATA

MENCERDASKAN BANGSA

<http://pandeglankab.bps.go.id>



**BADAN PUSAT STATISTIK
KABUPATEN PANDEGLANG**

**Jl. Raya Labuan Km. 4 No. 1 Cikoneng, Kaduhejo, Pandeglang 42253
Telp/Fax: (0253) 201138 / 203949 Email bps3601@bps.go.id,
Website: pandeglankab.bps.go.id**