

Katalog : 1102001.7313.040

KECAMATAN BOLA DALAM ANGKA 2018



**BADAN PUSAT STATISTIK
KABUPATEN WAJO**

KECAMATAN BOLA DALAM ANGKA 2018



Kecamatan Bola Dalam Angka 2018

No. Publikasi : 73130.1807
Katalog : 1102001.7313.040

Ukuran Buku : 14,8 cm x 21 cm
Jumlah Halaman : x + 48 halaman

Naskah :

Badan Pusat Statistik Kabupaten Wajo

Gambar Cover oleh :

Badan Pusat Statistik Kabupaten Wajo

Ilustrasi Cover :

Rumah Adat Atakae

Diterbitkan oleh :

© BPS Kabupaten Wajo

Dicetak oleh :

Percetakan Areso

Dilarang mengumumkan, mendistribusikan, mengomunikasikan, dan/atau menggandakan sebagian atau seluruh isi buku ini untuk tujuan komersial tanpa izin tertulis dari Badan Pusat Statistik

PETA WILAYAH KECAMATAN BOLA

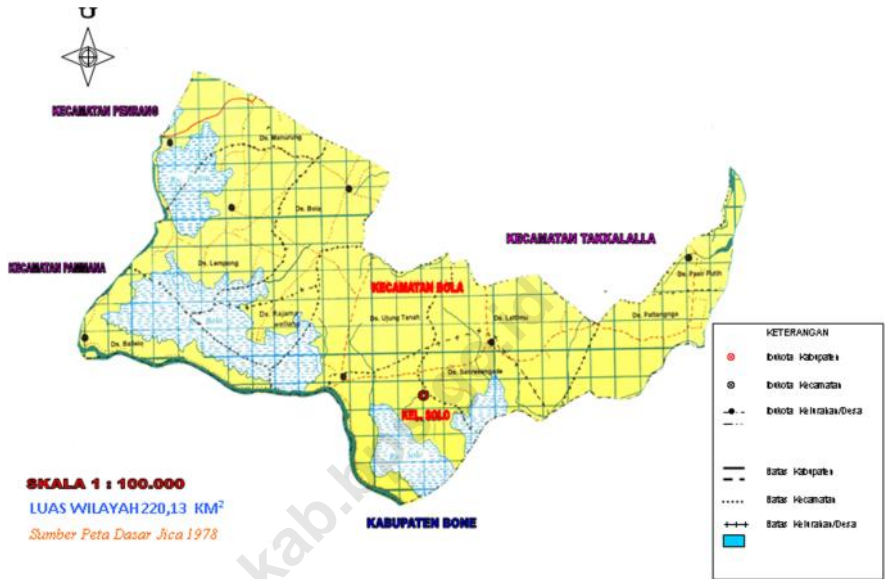



KATA PENGANTAR

Penerbitan publikasi **KECAMATAN BOLA DALAM ANGKA TAHUN 2018** ini adalah merupakan suatu kumpulan data Statistik secara kontinyu yang disusun oleh Koordinator Statistik Kecamatan Bola atas kerja sama dengan berbagai pihak baik Pemerintah Dinas Instansi maupun Swasta.

Dengan demikian, maka melalui kesempatan ini kami sampaikan ucapan terima kasih kepada semua pihak utamanya Camat Bola yang telah membantu, mulai pengumpulan datanya sampai terbitnya publikasi ini.

Untuk itu semua pihak, agar menyampaikan saran-saran dan kritikan yang sifatnya membangun sangat kami harapkan guna penyempurnaan penerbitan selanjutnya

Harapan semoga publikasi ini ada manfaatnya.

Solo, September 2018

Kepala Badan Pusat Statistik

Kabupaten Wajo

Ir. Syahrir Wahab, M.Si

DAFTAR ISI

Peta Wilayah Kecamatan Bola	iii
Kata Pengantar	iv
Daftar Isi	v
Daftar Tabel	vi
BAB I KEADAAAN GEOGRAFIS	1
BAB II PEMERINTAHAN	4
BAB III PENDUDUK.....	5
BAB IV PENDIDIKAN.....	15
BAB V KESEHATAN.....	21
BAB VI AGAMA	36
BAB VII KRIMINALITAS	40
BAB VIII KEMISKINAN	41
BAB IX PERTANIAN	42
BAB X PERBANDINGAN ANTAR KECAMATAN	48

DAFTAR TABEL

BAB I. KEADAAN GEOGRAFIS

1.1	Luas Wilayah Menurut Desa/Kelurahan di Kecamatan Bola, 2017.....	1
1.2	Posisi dan Tinggi Wilayah di Atas Permukaan Laut (DPL) Kantor Desa/ Kelurahan di Kecamatan Bola, 2017	2
1.3	Jarak dari Kantor Desa/Kelurahan ke Ibukota Kecamatan dan Ibukota Kabupaten di Kecamatan Bola (km), 2017	3

BAB II. PEMERINTAHAN

2.1	Klasifikasi Desa/Kelurahan Menurut Administrasinya di Kecamatan Bola, 2017	4
-----	---	---

BAB III. PENDUDUK

3.1	Jumlah Penduduk dan Laju Pertumbuhan Penduduk Menurut Desa/Kelurahan di Kecamatan Bola, 2010, 2016, dan 2017	5
3.2	Jumlah Penduduk dan Rasio Jenis Kelamin Menurut Desa/Kelurahan di Kecamatan Bola, 2017.....	6
3.3	Distribusi dan Kepadatan Penduduk Menurut Desa/Kelurahan di Kecamatan Bola, 2017.....	7
3.4	Jumlah Penduduk Menurut Kelompok Umur dan Jenis Kelamin di Kecamatan Bola, 2017.....	8
3.5	Jumlah Penduduk Menurut Kelompok Umur, Jenis Kelamin dan Desa/Kelurahan di Kecamatan Bola, 2017	9

BAB IV. PENDIDIKAN

4.1	Jumlah Sekolah, Murid, Guru, dan Rasio Murid-Guru Taman Kanak-Kanak (TK) Menurut Desa/Kelurahan di Kecamatan Bola, 2017.....	15
4.2	Jumlah Sekolah, Murid, Guru, dan Rasio Murid-Guru Sekolah Dasar (SD) Menurut Desa/Kelurahan di Kecamatan Bola, 2017.....	16
4.3	Jumlah Sekolah, Murid, Guru, dan Rasio Murid-Guru Sekolah Menengah Pertama (SMP) Menurut Desa/Kelurahan di Kecamatan Bola, 2017	17
4.4	Jumlah Sekolah, Murid, Guru, dan Rasio Murid-Guru Madrasah Tsanawiyah (MTs) Menurut Desa/Kelurahan di Kecamatan Bola, 2017	18
4.5	Jumlah Sekolah, Murid, Guru, dan Rasio Murid-Guru Sekolah Menengah Atas (SMA) Menurut Desa/Kelurahan di Kecamatan Bola, 2017	19
4.6	Jumlah Sekolah, Murid, Guru, dan Rasio Murid-Guru Sekolah Menengah Kejuruan (SMK) Menurut Desa/Kelurahan di Kecamatan Bola, 2017	20

BAB V. KESEHATAN

5.1	Jumlah Fasilitas Kesehatan Menurut Desa/Kelurahan di Kecamatan Bola, 2017	21
5.2	Jumlah Tenaga Kesehatan Menurut Desa/Kelurahan di Kecamatan Bola, 2017	23
5.3	Jumlah Dokter Spesialis, Dokter Umum dan Dokter Gigi di Kecamatan Bola,2017	24
5.4	Target dan Realisasi Imunisasi Menurut Jenis Imunisasi di Kecamatan Bola,2017	25
5.5	Jumlah Kasus 10 Penyakit Terbanyak di Kecamatan Bola, 2017	26

5.6	Jumlah Ibu Hamil, Melakukan kunjungan K1, Melakukan Kunjungan K4, Kurang Energi Kronis (KEK), dan Mendapat Tablet Zat Besi (Fe) di Kecamatan Bola, 2015-2017	27
5.7	Persentase Ibu yang Mendapatkan Kunjungan Nifas Menurut Desa/Kelurahan di Kecamatan Bola, 2015-2017	28
5.8	Persentase Persalinan Yang Ditolong oleh Bidan/Memiliki Kompetensi Kebidanan Menurut Desa/Kelurahan di Kecamatan Bola, 2015-2017...	29
5.9	Jumlah Remaja Usia 15-24 Tahun yang Mendapat Penyuluhan Tentang Kesehatan Reproduksi (Kespro), HIV/AIDS, dan Keluarga Berencana (KB) Menurut Desa/Kelurahan di Kecamatan Bola, 2017.....	30
5.10	Jumlah Kasus HIV/AIDS, IMS, DBD, Diare, TB, dan Malaria Menurut Desa/Kelurahan di Kecamatan Bola, 2017	31
5.11	Persentase Rumah Tangga Dengan Kepemilikan Jamban Keluarga Sehat Menurut Desa/Kelurahan di Kecamatan Bola, 2015-2017	32
5.12	Persentase Rumah Tangga Dengan Akses Terhadap Air Minum Menurut Desa/Kelurahan di Kecamatan Bola, 2015-2017.....	33

BAB VI. AGAMA

6.1	Jumlah Tempat Peribadatan Menurut Desa/Kelurahan di Kecamatan Bola, 2017	36
6.2	Banyaknya Rohaniawan Menurut Desa/Kelurahan di Kecamatan Bola, 2017	37
6.3	Jumlah Jamaah Haji yang Diberangkatkan ke Tanah Suci Menurut Desa/Kelurahan di Kecamatan Bola, 2017	38
6.4	Jumlah Penduduk Menurut Desa/Kelurahan dan Agama yang Dianut di Kecamatan Bola, 2017.....	39

BAB VII. KRIMINALITAS

7.1	Jumlah Kasus Kriminalitas Menurut Desa/Kelurahan di Kecamatan Bola, 2015-2017	40
-----	--	----

<https://wajokab.bps.go.id>

BAB VIII. KEMISKINAN

8.1	Jumlah Keluarga Menurut Desa dan Klarifikasi Keluarga di Kecamatan Bola, 2017	41
-----	---	----

BAB IX. PERTANIAN

9.1	Luas Lahan Sawah Menurut Desa/Kelurahan dan Jenis Pengairan di Kecamatan Bola (hektar), 2017	42
9.2	Luas Panen Padi Sawah dan Padi Ladang Menurut Desa/Kelurahan di Kecamatan Bola (hektar), 2017.....	43
9.3	Luas Panen Jagung, Kedelai, Kacang Tanah, Kacang Hijau, Ubi Kayu dan Ubi Jalar Menurut Desa/Kelurahan di Kecamatan Bola (hektar), 2017..	44
9.4	Luas Tanam, Panen dan Produksi Padi Menurut Desa/Kelurahan di Kecamatan Bola, 2017.....	45
9.5	Luas Tanam, Panen dan Produksi Jagung Menurut Desa/Kelurahan di Kecamatan Bola, 2017.....	46
9.6	Luas Tanam, Panen dan Produksi Kacang Hijau Menurut Desa/Kelurahan di Kecamatan Bola, 2017	47

BAB X. PERBANDINGAN ANTAR KECAMATAN

9.6	Jumlah Penduduk Menurut Kecamatan di Kabupaten Wajo, 2013-2017	48
-----	--	----

BAB I
KEADAAN GEOGRAFIS

Tabel 1.1 Luas Wilayah Menurut Desa/Kelurahan di Kecamatan Bola, 2017

Desa/Kelurahan	Luas (km ²)	Persentase
(1)	(2)	(3)
1 Balielo	15,17	6,89
2 Lempong	20,35	9,24
3 Manurung	15,60	7,09
4 Bola	35,64	16,19
5 Rajamawellang	21,16	9,61
6 Ujung Tanah	23,08	10,48
7 Solo	15,24	6,92
8 Sanreseng Ade	43,09	19,57
9 Lattimu	10,36	4,71
10 Pattangga	11,24	5,11
11 Pasir Putih	9,20	4,18
Bola	220,13	100,00

Sumber: Badan Pusat Statistik Kabupaten Wajo

Tabel 1.2 Posisi dan Tinggi Wilayah di Atas Permukaan Laut (DPL) Kantor Desa/Kelurahan di Kecamatan Bola, 2017

Desa/Kelurahan	Garis Lintang <i>Latitude</i> (°)	Garis Bujur <i>Longitude</i> (°)	Ketinggian dari Permukaan Laut <i>Altitude</i> (m)
(1)	(2)	(3)	(4)
1 Balielo	4,2173	120,1232	12
2 Lempong	4,1774	120,1913	15
3 Manurung	4,1537	120,1661	14
4 Bola	4,1736	120,2332	45
5 Rajamawellang	4,2174	120,2001	14
6 Ujung Tanah	4,2295	120,2301	19
7 Solo	4,2338	120,2294	23
8 Sanreseng Ade	4,2214	120,2630	5
9 Lattimu	4,1932	120,2816	16
10 Pattangga	4,2205	120,3544	2
11 Pasir Putih	4,1975	120,3617	2
Bola	4,2658	120,2263	2

Sumber: Badan Pusat Statistik Kabupaten Wajo

Tabel 1.3 Jarak dari Kantor Desa ke Ibukota Kecamatan dan Ibukota Kabupaten di Kecamatan Bola (km), 2017

Desa/Kelurahan	Jarak ke Ibukota Kecamatan	Jarak ke Ibukota Kabupaten
(1)	(2)	(3)
1 Balielo	13	16
2 Lempong	14	25
3 Manurung	20	24
4 Bola	12	37
5 Rajamawellang	13	92
6 Ujung Tanah	1	33
7 Solo	1	30
8 Sanreseng Ade	3	35
9 Lattimu	8	36
10 Pattangnga	16	54
11 Pasir Putih	18	53

Sumber: Badan Pusat Statistik Kabupaten Wajo

BAB II
PEMERINTAHAN

Tabel 2.1 Klarifikasi Desa/Kelurahan Menurut Administrasi nya di Kecamatan Bola, 2017

Des a/Kelurahan	Klarifikasi	Adminis tras i
(1)	(2)	(3)
1 Balielo	S was embada	Desa
2 Lempong	S was embada	Desa
3 Manurung	S was embada	Desa
4 Bola	S was embada	Desa
5 Rajamawellang	S was embada	Desa
6 Ujung Tanah	S was embada	Desa
7 Solo	S was embada	Kelurahan
8 Sanreseng Ade	S was embada	Desa
9 Lattimu	S was embada	Desa
10 Pattangnga	S was embada	Desa
11 Pasir Putih	S was embada	Desa
Bola		

Sumber: Badan Pusat Statistik Kabupaten Wajo

BAB III
PENDUDUK

Tabel 3.1 Jumlah Penduduk dan Laju Pertumbuhan Penduduk Menurut Desa/Kelurahan di Kecamatan Bola, 2010, 2016 dan 2017

Desa/kelurahan	Jumlah Penduduk			Laju Pertumbuhan Penduduk per Tahun	
	2010	2016	2017	2010-2017	2016-2017
(1)	(2)	(3)	(4)	(5)	(6)
1 Balielo	1 925	1 942	1 944	0,98	0,10
2 Lempong	2 034	2 053	2 054	0,97	0,05
3 Manurung	1 542	1 556	1 557	0,96	0,06
4 Bola	1 696	1 712	1 713	0,99	0,06
5 Rajamawellang	2 405	2 427	2 427	0,91	0,00
6 Ujung Tanah	1 791	1 808	1 809	1,00	0,06
7 Solo	2 458	2 481	2 482	0,97	0,04
8 Sanreseng Ade	1 627	1 723	1 739	6,44	0,92
9 Lattimu	1 577	1 591	1 592	0,94	0,06
10 Pattangga	1 315	1 327	1 328	0,98	0,08
11 Pasir Putih	1 074	1 084	1 087	1,20	0,28
Bola	19 444	19 704	19 732	1,48	0,14

Sumber: Badan Pusat Statistik Kabupaten Wajo

Catatan: Data penduduk berbeda dengan publikasi sebelumnya dikarenakan perubahan metode perhitungan

Tabel 3.2 Jumlah Penduduk dan Rasio Jenis Kelamin Menurut Desa/Kelurahan di Kecamatan Bola, 2017

Desa/kelurahan	Jenis Kelamin		Jumlah	Rasio Jenis Kelamin
	Laki-Laki	Perempuan		
(1)	(2)	(3)	(4)	(5)
1 Balielo	936	1 008	1 944	92,86
2 Lempong	954	1 100	2 054	86,73
3 Manurung	743	814	1 557	91,28
4 Bola	853	860	1 713	99,19
5 Rajamawellang	1 172	1 255	2 427	93,39
6 Ujung Tanah	848	961	1 809	88,24
7 Solo	1 210	1 272	2 482	95,13
8 Sanreseng Ade	811	928	1 739	87,39
9 Lattimu	740	852	1 592	86,85
10 Pattangnga	646	682	1 328	94,72
11 Pasir Putih	503	584	1 087	86,13
Bola	9 416	10 316	19 732	91,28

Sumber: Badan Pusat Statistik Kabupaten Wajo

Catatan: Data penduduk berbeda dengan publikasi sebelumnya dikarenakan perubahan metode perhitungan

Tabel 3.3 Distribusi dan Kepadatan Penduduk Menurut Desa/Kelurahan di Kecamatan Bola, 2017

Desa/kelurahan	Persentase Penduduk	Kepadatan Penduduk per km ²
(1)	(2)	(3)
1 Balielo	9,85	128
2 Lempong	10,41	101
3 Manurung	7,89	100
4 Bola	8,68	48
5 Rajamawellang	12,30	115
6 Ujung Tanah	9,17	78
7 Solo	12,58	163
8 Sanreseng Ade	8,81	40
9 Lattimu	8,07	154
10 Pattangnga	6,73	118
11 Pasir Putih	5,51	118
Bola	100,00	90

Sumber: Badan Pusat Statistik Kabupaten Wajo

Catatan: Data penduduk berbeda dengan publikasi sebelumnya dikarenakan perubahan metode perhitungan

Tabel 3.4 Jumlah Penduduk Menurut Kelompok Umur dan Jenis Kelamin di Kecamatan Bola, 2017

Kelompok Umur	Jenis Kelamin		Jumlah
	Laki-Laki	Perempuan	
(1)	(2)	(3)	(4)
0-4	788	777	1 565
5-9	784	789	1 573
10-14	800	705	1 505
15-19	809	881	1 690
20-24	898	963	1 861
25-29	799	818	1 617
30-34	572	700	1 272
35-39	620	709	1 329
40-44	633	772	1 405
45-49	651	769	1 420
50-54	551	617	1 168
55-59	428	500	928
60-64	383	451	834
65-69	338	360	698
70-74	204	279	483
75+	158	226	384
Jumlah	9 416	10 316	19 732

Sumber: Badan Pusat Statistik Kabupaten Wajo

Catatan: Data penduduk berbeda dengan publikasi sebelumnya dikarenakan perubahan metode perhitungan

Tabel 3.5 Jumlah Penduduk Menurut Kelompok Umur, Jenis Kelamin dan Desa/Kelurahan di Kecamatan Bola, 2017

Kelompok Umur	Balielo			Lempong		
	Laki-laki	Perempuan	Jumlah	Laki-laki	Perempuan	Jumlah
(1)	(2)	(3)	(4)	(5)	(6)	(7)
0-4	80	84	164	88	76	164
5-9	95	73	168	83	86	169
10-14	72	75	147	86	60	146
15-19	89	80	169	76	83	159
20-24	105	105	210	71	89	160
25-29	86	83	169	63	84	147
30-34	42	59	101	76	91	167
35-39	68	71	139	73	69	142
40-44	57	80	137	42	69	111
45-49	74	76	150	67	73	140
50-54	40	56	96	58	74	132
55-59	38	35	73	45	68	113
60-64	24	35	59	39	60	99
65-69	36	43	79	28	41	69
70-74	16	28	44	42	40	82
75+	14	25	39	17	37	54
Jumlah	936	1 008	1 944	954	1 100	2 054

lanjutan Tabel 3.5

Kelompok Umur	Manurung			Bola		
	Laki-laki	Perempuan	Jumlah	Laki-laki	Perempuan	Jumlah
(1)	(8)	(9)	(10)	(11)	(12)	(13)
0-4	68	68	136	61	48	109
5-9	56	48	104	74	58	132
10-14	73	48	121	57	51	108
15-19	38	53	91	86	66	152
20-24	68	58	126	62	73	135
25-29	53	61	114	94	81	175
30-34	39	40	79	47	50	97
35-39	31	55	86	51	50	101
40-44	60	76	136	45	77	122
45-49	53	70	123	68	66	134
50-54	48	67	115	36	53	89
55-59	55	67	122	61	55	116
60-64	37	32	69	20	38	58
65-69	27	27	54	36	36	72
70-74	29	36	65	23	26	49
75+	8	8	16	32	32	64
Jumlah	743	814	1 557	853	860	1 713

Lanjutan Tabel 3.5

Kelompok Umur	Rajamawellang			Ujung Tanah		
	Laki-laki	Perempuan	Jumlah	Laki-laki	Perempuan	Jumlah
(1)	(14)	(15)	(16)	(17)	(18)	(19)
0-4	105	88	193	59	88	147
5-9	97	117	214	63	65	128
10-14	101	103	204	63	54	117
15-19	96	109	205	66	72	138
20-24	131	142	273	83	75	158
25-29	117	105	222	67	63	130
30-34	72	83	155	49	62	111
35-39	73	90	163	57	73	130
40-44	74	81	155	65	85	150
45-49	81	83	164	64	91	155
50-54	51	51	102	67	80	147
55-59	44	60	104	44	43	87
60-64	52	44	96	49	44	93
65-69	41	38	79	31	28	59
70-74	16	19	35	11	27	38
75+	21	42	63	10	11	21
Jumlah	1 172	1 255	2 427	848	961	1 809

Lanjutan Tabel 3.5

Kelompok Umur	Solo			Sanreseng Ade		
	Laki-laki	Perempuan	Jumlah	Laki-laki	Perempuan	Jumlah
(1)	(20)	(21)	(22)	(23)	(24)	(25)
0-4	86	89	175	66	68	134
5-9	104	114	218	53	69	122
10-14	97	92	189	78	62	140
15-19	111	107	218	66	97	163
20-24	109	104	213	70	89	159
25-29	93	94	187	80	84	164
30-34	72	93	165	62	73	135
35-39	84	93	177	53	53	106
40-44	87	78	165	45	62	107
45-49	80	108	188	31	49	80
50-54	84	79	163	51	51	102
55-59	52	71	123	40	42	82
60-64	57	57	114	44	51	95
65-69	40	36	76	42	36	78
70-74	21	25	46	16	24	40
75+	33	32	65	14	18	32
Jumlah	1 210	1 272	2 482	811	928	1 739

Lanjutan Tabel 3.5

Kelompok Umur	Lattimu			Pattanga		
	Laki-laki	Perempuan	Jumlah	Laki-laki	Perempuan	Jumlah
(1)	(26)	(27)	(28)	(29)	(30)	(31)
0-4	65	62	127	68	50	118
5-9	50	58	108	57	50	107
10-14	80	65	145	58	57	115
15-19	73	86	159	65	74	139
20-24	76	97	173	86	73	159
25-29	46	51	97	36	60	96
30-34	35	57	92	36	43	79
35-39	53	52	105	42	63	105
40-44	55	65	120	65	55	120
45-49	59	67	126	50	56	106
50-54	54	45	99	36	31	67
55-59	19	28	47	15	7	22
60-64	29	41	70	13	24	37
65-69	33	34	67	10	20	30
70-74	12	23	35	6	19	25
75+	1	21	22	3	0	3
Jumlah	740	852	1 592	646	682	1 328

Lanjutan Tabel 3.5

Kelompok Umur	Pasir Putih		
	Laki-laki	Perempuan	Jumlah
(1)	(32)	(33)	(34)
0-4	42	56	98
5-9	52	51	103
10-14	35	38	73
15-19	41	54	95
20-24	37	58	95
25-29	64	52	116
30-34	42	49	91
35-39	36	40	76
40-44	39	44	83
45-49	25	30	55
50-54	27	30	57
55-59	13	24	37
60-64	18	25	43
65-69	13	21	34
70-74	11	12	23
75+	8	0	8
Jumlah	503	584	1 087

Sumber: Badan Pusat Statistik Kabupaten Wajo

Catatan: Data penduduk berbeda dengan publikasi sebelumnya dikarenakan perubahan metode perhitungan

BAB IV
Pendidikan

Tabel 4.1 Jumlah Sekolah, Murid, Guru, dan Rasio Murid-Guru Taman Kanak-kanak (TK) Menurut Desa/Kelurahan di Kecamatan Bola, 2017

	Desa/Kelurahan	Sekolah	Murid	Guru	Rasio Murid-Guru
	(1)	(2)	(3)	(4)	(5)
1	Balielo	1	45	4	9
2	Lempong	-	-	-	
3	Manurung	-	-	-	
4	Bola	-	-	-	
5	Rajamawellang	-	-	-	
6	Ujung Tanah	-	-	-	
7	Solo	2	88	8	9
8	Sanreseng Ade	2	62	7	11
9	Lattimu	-	-	-	
10	Pattangga	1	42	3	7
11	Pasir Putih	-	-	-	
	Bola	6	237	22	9

Sumber: Dinas Pendidikan Kecamatan Bola

Tabel 4.2 Jumlah Sekolah, Murid, Guru, dan Rasio Murid-Guru Sekolah Dasar (SD) Menurut Desa/Kelurahan di Kecamatan Bola, 2017

Desa/Kelurahan	Sekolah	Murid		Guru		Rasio Murid-Guru
		L	P	L	P	
(1)	(2)	(3)	(4)	(5)	(6)	(7)
1 Balielo	3	135	122	11	20	8
2 Lempong	3	130	107	15	15	8
3 Manurung	3	79	84	15	17	5
4 Bola	3	110	103	11	16	8
5 Rajamawellang	4	133	120	19	19	7
6 Ujung Tanah	2	77	82	9	17	6
7 Solo	4	167	167	16	24	8
8 Sanreseng Ade	2	114	108	10	13	10
9 Lattimu	2	100	82	9	15	8
10 Pattangnga	2	93	81	6	14	9
11 Pasir Putih	1	43	47	3	8	8
Bola	29	1 181	1 103	124	178	13

Sumber: Dinas Pendidikan Kecamatan Bola

Tabel 4.3 Jumlah Sekolah, Murid, Guru dan Rasio Murid-Guru Sekolah Menengah Pertama (SMP) Menurut Desa/Kelurahan di Kecamatan Bola, 2017

Desa/Kelurahan	Sekolah	Murid		Guru		Rasio Murid-Guru
		L	P	L	P	
(1)	(2)	(3)	(4)	(5)	(6)	(7)
1 Balielo	-	-	-	-	-	-
2 Lempong	1	47	47	6	6	8
3 Manurung	1	67	65	5	4	15
4 Bola	-	-	-	-	-	-
5 Rajamawellang	-	-	-	-	-	-
6 Ujung Tanah	-	-	-	-	-	-
7 Solo	1	106	125	7	11	13
8 Sanreseng Ade	-	-	-	-	-	-
9 Lattimu	-	-	-	-	-	-
10 Pattangga	1	78	72	7	8	10
11 Pasir Putih	-	-	-	-	-	-
Bola	4	298	309	25	29	9

Sumber: Dinas Pendidikan Kecamatan Bola

Tabel 4.4 Jumlah Sekolah, Murid, Guru dan Rasio Murid-Guru Madrasah Tsanawiyah (MTs) Menurut Desa/Kelurahan di Kecamatan Bola, 2017

Desa/Kelurahan	Sekolah	Murid		Guru		Rasio Murid-Guru
		L	P	L	P	
(1)	(2)	(3)	(4)	(5)	(6)	(7)
1 Balielo	-	-	-	-	-	-
2 Lempong	-	-	-	-	-	-
3 Manurung	-	-	-	-	-	-
4 Bola	-	-	-	-	-	-
5 Rajamawellang	-	-	-	-	-	-
6 Ujung Tanah	-	-	-	-	-	-
7 Solo	-	-	-	-	-	-
8 Sanreseng Ade	-	-	-	-	-	-
9 Lattimu	1	24	18	10	5	3
10 Pattangnga	-	-	-	-	-	-
11 Pasir Putih	-	-	-	-	-	-
Bola	1	24	18	10	5	3

Sumber: Dinas Pendidikan Kecamatan Bola

Tabel 4.5 Jumlah Sekolah, Murid, Guru dan Rasio Murid-Guru Sekolah Menengah Atas (SMA) Menurut Desa/Kelurahan di Kecamatan Bola, 2017

Desa/Kelurahan	Sekolah	Murid		Guru		Rasio Murid-Guru
		L	P	L	P	
(1)	(2)	(3)	(4)	(5)	(6)	(7)
1 Balielo	-	-	-	-	-	-
2 Lempong	1	21	27	2	5	7
3 Manurung	-	-	-	-	-	-
4 Bola	-	-	-	-	-	-
5 Rajamawellang	-	-	-	-	-	-
6 Ujung Tanah	-	-	-	-	-	-
7 Solo	1	75	90	11	10	8
8 Sanreseng Ade	-	-	-	-	-	-
9 Lattimu	-	-	-	-	-	-
10 Pattangnga	-	-	-	-	-	-
11 Pasir Putih	-	-	-	-	-	-
Bola	2	96	117	13	15	8

Sumber: Dinas Pendidikan Kecamatan Bola

Tabel 4.6 Jumlah Sekolah, Murid, Guru dan Rasio Murid-Guru Sekolah Menengah Kejuruan (SMK) Menurut Desa/Kelurahan di Kecamatan Bola, 2017

Desa/Kelurahan	Sekolah	Murid		Guru		Rasio Murid-Guru
		L	P	L	P	
(1)	(2)	(3)	(4)	(5)	(6)	(7)
1 Balielo	-	-	-	-	-	-
2 Lempong	-	-	-	-	-	-
3 Manurung	-	-	-	-	-	-
4 Bola	-	-	-	-	-	-
5 Rajamawellang	-	-	-	-	-	-
6 Ujung Tanah	-	-	-	-	-	-
7 Solo	-	-	-	-	-	-
8 Sanreseng Ade	-	-	-	-	-	-
9 Lattimu	-	-	-	-	-	-
10 Pattangnga	1	20	32	5	11	3
11 Pasir Putih	-	-	-	-	-	-
Bola	1	20	32	5	11	3

Sumber: Dinas Pendidikan Kecamatan Bola

BAB V
KESEHATAN

Tabel 5.1 Jumlah Fasilitas Kesehatan Menurut Desa/Kelurahan di Kecamatan Bola, 2017

Desa/Kelurahan	Rumah Sakit	Puskesmas	Posyandu	PUSTU	Poskesdes/ Polindes
(1)	(2)	(3)	(4)	(5)	(6)
1 Balielo	-	-	-	1	-
2 Lempong	-	-	-	1	-
3 Manurung	-	-	-	1	-
4 Bola	-	-	-	1	-
5 Rajamawellang	-	-	-	-	1
6 Ujung Tanah	-	-	-	-	1
7 Solo	-	1	-	-	-
8 Sanreseng Ade	-	-	-	-	1
9 Lattimu	-	-	-	-	1
10 Pattangnga	-	-	-	1	-
11 Pasir Putih	-	-	-	-	1
Bola	-	1	-	5	5

Lanjutan Tabel 5.1

Desa/Kelurahan	Dokter Praktek	Bidan Praktek	Apotek	Toko Obat
(1)	(7)	(8)	(9)	(10)
1 Balielo	-	-	-	-
2 Lempong	-	-	-	-
3 Manurung	-	-	-	-
4 Bola	-	-	-	-
5 Rajamawellang	-	-	-	-
6 Ujung Tanah	-	-	1	-
7 Solo	1	-	-	-
8 Sanreseng Ade	-	-	-	-
9 Lattimu	-	-	-	-
10 Pattangnga	-	-	-	-
11 Pasir Putih	-	-	-	-
Bola	1	-	1	-

Sumber: Dinas Pendidikan Kecamatan Bola

Tabel 5.2 Jumlah Tenaga Kesehatan Menurut Desa/Kelurahan di Kecamatan Bola, 2017

Desa/Kelurahan	Tenaga Kesehatan				
	Tenaga Medis	Tenaga Keperawatan	Tenaga Kebidanan	Tenaga Kefarmasian	Tenaga Kesehatan Lainnya
(1)	(2)	(3)	(4)	(5)	(6)
1 Balielo	-	-	1	-	-
2 Lempong	-	-	1	-	-
3 Manurung	-	-	1	-	-
4 Bola	-	-	1	-	-
5 Rajamawellang	-	-	1	-	-
6 Ujung Tanah	-	-	1	-	-
7 Solo	-	-	1	-	-
8 Sanreseng Ade	-	-	1	-	-
9 Lattimu	-	-	1	-	-
10 Pattangga	-	1	1	-	-
11 Pasir Putih	-	-	1	-	-
Bola	-	1	11	-	-

Sumber: Puskesmas Kecamatan Bola

Tabel 5.3 Jumlah Dokter Spesialis, Dokter Umum dan Dokter Gigi di Kecamatan Bola, 2017

Jenis Dokter	Jumlah
(1)	(2)
Dokter Spesialis	-
Dokter Umum	1
Dokter Gigi	1

Sumber: Puskesmas Kecamatan Bola

Tabel 5.4 Target dan Realisasi Imunisasi Menurut Jenis Imunisasi di Kecamatan Bola, 2017

Jenis Dokter	Target	Realisasi
(1)	(2)	(3)
BCG	95%	98.2%
Campak	93%	93.3%
DPT-Hb-H1b 1	95%	96.4%
DPT-Hb-H1b 3	93%	93.0%
Polio 1	95%	108.8%
Polio 4	93%	93.3%
Hepatitis B 0	95%	103.7%

Sumber: Puskesmas Kecamatan Bola

Tabel 5.5 Jumlah Kasus 10 Penyakit Terbanyak di Kecamatan Bola, 2017

Jenis Penyakit	Jumlah Kasus
(1)	(2)
1 FEBRIS	624
2 CHEPALGIA	576
3 HIPERTENSI	521
4 MYALGIA	436
5 DISPEPSIA	372
6 PENYAKIT PULPA	307
7 ANEMIA	277
8 DIARE	138
9 GASTRITIS	127
10 NYERI OTOT	96

Sumber: Puskesmas Kecamatan Bola

Tabel 5.6 Jumlah Ibu Hamil, Melakukan Kunjungan K1, Melakukan Kunjungan K4, Kurang Energi Kronis (KEK), dan Mendapat Tablet Zat Besi (Fe) di Kecamatan Bola, 2015–2017

Tahun	Jumlah Ibu Hamil	Melakukan Kunjungan	Melakukan Kunjungan K4	Kurang Energi Kronis (KEK)	Mendapat Zat Besi (Fe)
(1)	(2)	(3)	(4)	(5)	(6)
2015	392	385	373	20	373
2016	397	398	384	15	384
2017	359	375	364	20	364

Sumber: Puskesmas Kecamatan Bola

Tabel 5.7 Persentase Ibu yang Mendapatkan Kunjungan Nifas Menurut Desa/Kelurahan di Kecamatan Bola, 2015-2017

Desa/Kelurahan	2015	2016	2017
(1)	(2)	(3)	(4)
1 Balielo	29	33	29
2 Lempong	36	35	39
3 Manurung	38	30	28
4 Bola	27	33	27
5 Rajamawellang	41	46	38
6 Ujung Tanah	37	34	31
7 Solo	44	44	42
8 Sanreseng Ade	31	32	31
9 Lattimu	35	29	32
10 Pattangnga	18	26	26
11 Pasir Putih	28	19	18
Bola	364	361	341

Sumber: Puskesmas Kecamatan Bola

Tabel 5.8 Persentase Persalinan Yang Ditolong oleh Bidan/Memiliki Kompetensi Kebidanan Menurut Desa/Kelurahan di Kecamatan Bola, 2015-2017

Desa/Kelurahan	2015	2016	2017
(1)	(2)	(3)	(4)
1 Balielo	35	34	32
2 Lempong	41	37	39
3 Manurung	38	30	28
4 Bola	31	34	29
5 Rajamawellang	41	47	39
6 Ujung Tanah	39	34	34
7 Solo	44	45	42
8 Sanreseng Ade	32	32	29
9 Lattimu	35	30	32
10 Pattangnga	21	27	26
11 Pasir Putih	30	20	19
Bola	387	370	349

Sumber: Puskesmas Kecamatan Bola

Tabel 5.9 Jumlah Remaja Usia 15-24 Tahun yang Mendapat Penyuluhan Tentang Kesehatan Reproduksi (Kes pro), HIV/AIDS, dan Keluarga Berencana (KB) Menurut Desa/Kelurahan di Kecamatan Bola, 2017

Desa/Kelurahan	Penyuluhan Kes pro	Penyuluhan HIV	Penyuluhan KB
(1)	(2)	(3)	(4)
1 Balielo	-	-	34
2 Lempong	67	64	40
3 Manurung	40	40	-
4 Bola	-	-	-
5 Rajamawellang	-	-	-
6 Ujung Tanah	-	-	-
7 Solo	42	-	48
8 Sanreseng Ade	-	-	-
9 Lattimu	30	30	22
10 Pattangnga	68	68	72
11 Pasir Putih	-	-	-
Bola	247	202	216

Sumber: Puskesmas Kecamatan Bola

Tabel 5.10 Jumlah Kasus HIV/AIDS, IMS, DBD, Diare, TB dan Malaria Menurut Desa/Kelurahan di Kecamatan Bola, 2017

Desa/Kelurahan	HIV/AIDS	IMS	DBD	Diare	TB	Malaria
(1)	(2)	(3)	(4)	(5)	(6)	(7)
1 Balielo	-	1	-	1	-	-
2 Lempong	-	-	1	7	4	-
3 Manurung	-	-	-	5	2	-
4 Bola	-	-	1	7	1	-
5 Rajamawellang	-	-	-	10	1	-
6 Ujung Tanah	1	-	-	14	5	-
7 Solo	-	-	-	12	1	-
8 Sanreseng Ade	-	-	1	15	1	1
9 Lattimu	-	-	-	4	1	-
10 Pattangnga	-	-	-	6	1	-
11 Pasir Putih	-	-	-	11	1	-
Bola	1	1	3	92	18	1

Sumber: Puskesmas Kecamatan Bola

Persentase Rumah Tangga Dengan Kepemilikan Jamban
Tabel 5.11 Keluarga Sehat Menurut Desa/Kelurahan di Kecamatan Bola, 2015-2017

Desa/Kelurahan	2015	2016	2017
(1)	(2)	(3)	(4)
1 Balielo	75	79	82
2 Lempong	92	100	100
3 Manurung	77	100	100
4 Bola	85	93	100
5 Rajamawellang	71	100	100
6 Ujung Tanah	100	100	100
7 Solo	77	89	100
8 Sanreseng Ade	100	100	100
9 Lattimu	77	100	100
10 Pattangnga	72	100	100
11 Pasir Putih	100	100	100
Bola	926	1 061	1 082

Sumber: Puskesmas Kecamatan Bola

Tabel 5.12 Persentase Rumah Tangga Dengan Akses Terhadap Air Minum Menurut Desa/Kelurahan di Kecamatan Bola, 2015-2017

Desa/Kelurahan	2015	2016	2017
(1)	(2)	(3)	(4)
1 Balielo	41,36	66,23	71
2 Lempong	44,06	72,22	99
3 Manurung	74,87	100	100
4 Bola	62,79	93,95	100
5 Rajamawellang	18,53	53,14	62,41
6 Ujung Tanah	69,68	100	100
7 Solo	68,66	83,80	95
8 Sanreseng Ade	69,86	100	100
9 Lattimu	67,20	96,77	100
10 Pattangnga	52,50	95	97,29
11 Pasir Putih	68,98	100	100
Bola	638,49	961,11	1.024,70

Sumber: Puskesmas Kecamatan Bola

Tabel 5.13 Jumlah Pasangan Usia Subur dan Peserta KB Aktif Menurut Desa/Kelurahan di Kecamatan Bola, 2017

Desa/Kelurahan	Jumlah PUS	Peserta KB Aktif			
		IUD	MOW	MOP	Kondom
(1)	(2)	(3)	(4)	(5)	(6)
1 Balielo	332	-	1	3	1
2 Lempong	342	-	-	3	-
3 Manurung	270	-	5	1	2
4 Bola	319	-	-	17	-
5 Rajamawellang	413	1	2	2	-
6 Ujung Tanah	305	-	1	-	-
7 Solo	412	1	1	-	-
8 Sanreseng Ade	285	-	3	1	2
9 Lattimu	258	-	-	-	-
10 Pattangnga	230	-	-	-	-
11 Pasir Putih	189	-	-	-	-
Bola	3 355	2	13	27	5

Lanjutan Tabel 5.13

Desa/Kelurahan	Peserta KB Aktif			
	Implan	Suntikan	Pil	Jumlah
(1)	(7)	(8)	(9)	(10)
1 Balielo	6	123	99	228
2 Lempong	10	149	98	257
3 Manurung	35	62	56	153
4 Bola	20	91	70	181
5 Rajamawellang	9	107	161	277
6 Ujung Tanah	7	120	87	214
7 Solo	7	162	109	278
8 Sanreseng Ade	30	78	71	179
9 Lattimu	19	87	79	185
10 Pattangnga	15	68	41	124
11 Pasir Putih	5	61	50	116
Bola	163	1 108	921	2 192

Sumber: PPLKB Kecamatan Bola

BAB VI

AGAMA

Tabel 6.1 Jumlah Tempat Peribadatan Menurut Desa/Kelurahan di Kecamatan Bola, 2017

Desa/Kelurahan	Masjid	Mushola	Gereja Protestan	Gereja Katholik	Pura	Vihara
(1)	(2)	(3)	(4)	(5)	(6)	(7)
1 Balielo	5	-	-	-	-	-
2 Lempong	8	-	-	-	-	-
3 Manurung	5	-	-	-	-	-
4 Bola	3	-	-	-	-	-
5 Rajamawellang	5	-	-	-	-	-
6 Ujung Tanah	2	-	-	-	-	-
7 Solo	6	1	-	-	-	-
8 Sanreseng Ade	4	-	-	-	-	-
9 Lattimu	4	-	-	-	-	-
10 Pattangnga	2	-	-	-	-	-
11 Pasir Putih	1	-	-	-	-	-
Bola	45	1	-	-	-	-

Sumber: KUA Kecamatan Bola

Tabel 6.2 Banyaknya Rohaniawan Menurut Desa/Kelurahan di Kecamatan Bola, 2017

Desa/Kelurahan	Rohaniawan Islam				
	Ulama	Mubaliq	Khatib	Penyuluh Agama Kecamatan	Penyuluh Agama Islam
(1)	(2)	(3)	(4)	(5)	(6)
1 Balielo	-	1	4	-	-
2 Lempong	-	1	5	-	-
3 Manurung	-	1	5	-	-
4 Bola	-	1	3	1	1
5 Rajamawellang	-	1	4	-	-
6 Ujung Tanah	-	1	2	-	-
7 Solo	-	1	3	1	1
8 Sanreseng Ade	-	1	3	1	1
9 Lattimu	-	1	3	-	-
10 Pattangga	-	1	2	2	2
11 Pasir Putih	-	1	1	-	-
Bola	-	11	35	5	5

Sumber: KUA Kecamatan Bola

Tabel 6.3 Jumlah Jemaah Haji yang Diberangkatkan ke Tanah Suci Menurut Desa/Kelurahan di Kecamatan Bola, 2015-2017

Desa/Kelurahan	2015	2016	2017
(1)	(2)	(3)	(4)
1 Balielo	-	-	-
2 Lempong	-	-	5
3 Manurung	-	8	5
4 Bola	-	5	12
5 Rajamawellang	-	5	1
6 Ujung Tanah	-	-	-
7 Solo	-	1	-
8 Sanreseng Ade	-	2	2
9 Lattimu	-	5	-
10 Pattangnga	-	-	1
11 Pasir Putih	-	-	-
Bola	-	26	26

Sumber : KUA Kecamatan Bola

Tabel 6.4 Jumlah Penduduk Menurut Desa/Kelurahan dan Agama yang Dianut di Kecamatan Bola, 2017

Desa/Kelurahan	Islam	Protestan	Katolik	Hindu	Budha	Lainnya
(1)	(2)	(3)	(4)	(5)	(6)	(7)
1 Balielo	1 944	-	-	-	-	-
2 Lempong	2 054	-	-	-	-	-
3 Manurung	1 557	-	-	-	-	-
4 Bola	1 713	-	-	-	-	-
5 Rajamawellang	2 427	-	-	-	-	-
6 Ujung Tanah	1 809	-	-	-	-	-
7 Solo	2 482	-	-	-	-	-
8 Sanreseng Ade	1 739	-	-	-	-	-
9 Lattimu	1 592	-	-	-	-	-
10 Pattangnga	1 328	-	-	-	-	-
11 Pasir Putih	1 087	-	-	-	-	-
Bola	19 732	-	-	-	-	-

Sumber: Kantor Kecamatan Bola

BAB VII
KRIMINALITAS

Tabel 7.1 Jumlah Kasus Kriminalitas Menurut Desa/Kelurahan di Kecamatan Bola, 2015-2017

Desa/Kelurahan	2015	2016	2017
(1)	(2)	(3)	(4)
1 Balielo	-	2	2
2 Lempong	2	2	4
3 Manurung	2	6	2
4 Bola	4	2	3
5 Rajamawellang	1	-	8
6 Ujung Tanah	-	-	2
7 Solo	3	9	1
8 Sanreseng Ade	7	2	3
9 Lattimu	3	-	4
10 Pattangga	1	3	4
11 Pasir Putih	-	-	3
Bola	23	26	36

Sumber : Polsek Kecamatan Bola

BAB VIII
KEMISKINAN

Tabel 8.1 Jumlah Keluarga Menurut Desa dan Klasifikasi Keluarga di Kecamatan Bola, 2017

Desa/Kelurahan	Pra Sejahtera	Keluarga Sejahtera				Jumlah
		I	II	III	III+	
(1)	(2)	(3)	(4)	(5)	(6)	(7)
1 Balielo	-	13	28	319	32	392
2 Lempong	-	20	24	458	40	542
3 Manurung	-	27	21	401	39	488
4 Bola	-	26	38	372	76	512
5 Rajamawellang	-	31	251	314	32	628
6 Ujung Tanah	-	26	42	416	43	527
7 Solo	-	28	28	589	48	693
8 Sanreseng Ade	-	22	30	374	56	482
9 Lattimu	-	26	42	435	35	538
10 Pattangnga	-	12	37	298	32	379
11 Pasir Putih	-	16	20	186	30	252
Bola	-	247	561	4 162	463	5 433

Sumber: PPLKB Kecamatan Bola

BAB IX
PERTANIAN

Tabel 9.1 Luas Lahan Sawah Menurut Desa/Kelurahan dan Jenis Pengairan di Kecamatan Bola (hektar), 2017

Desa/Kelurahan	Irigasi	Non Irigasi	Jumlah
(1)	(2)	(3)	(4)
1 Balielo	-	1 090	1 090
2 Lempong	-	1 535	1 535
3 Manurung	-	929	929
4 Bola	-	1 079	1 079
5 Rajamawellang	-	1 847	1 847
6 Ujung Tanah	-	1 339	1 339
7 Solo	-	1 246	1 246
8 Sanreseng Ade	-	1 002	1 002
9 Lattimu	-	1 032	1 032
10 Pattangnga	-	750	750
11 Pasir Putih	-	279	279
Bola	-	12 128	12 128

Sumber: Dinas Pertanian Kab. Wajo

Tabel 9.2 Luas Panen Padi Sawah dan Padi Ladang Menurut Desa/Kelurahan di Kecamatan Bola (hektar), 2017

Desa/Kelurahan	Padi Sawah	Padi Ladang
(1)	(2)	(3)
1 Balielo	987	-
2 Lempong	2 691	-
3 Manurung	1 665	-
4 Bola	3 259	-
5 Rajamawellang	1 406	-
6 Ujung Tanah	1 655	-
7 Solo	1 774	-
8 Sanreseng Ade	1 527	-
9 Lattimu	1 898	-
10 Pattangnga	1 556	-
11 Pasir Putih	487	-
Bola	18 905	-

Sumber: Dinas Pertanian Kab. Wajo

Tabel 9.3 Luas Panen Jagung, Kedelai, Kacang Tanah, Kacang Hijau, Ubi Kayu dan Ubi Jalar Menurut Desa/Kelurahan di Kecamatan Bola (hektar), 2017

Desa/Kelurahan	Jagung	Kedelai	Kacang Tanah	Kacang Hijau	Ubi Kayu	Ubi Jalar
(1)	(2)	(3)	(4)	(5)	(6)	(7)
1 Balielo	358	-	-	0.5	-	-
2 Lempong	213	-	-	0.5	-	-
3 Manurung	146	-	-	0.5	-	-
4 Bola	246	-	-	0.5	-	-
5 Rajamawellang	45	-	-	-	-	-
6 Ujung Tanah	202	-	-	0.6	-	-
7 Solo	23	-	-	0.5	-	-
8 Sanreseng Ade	-	-	-	0.6	-	-
9 Lattimu	44	-	-	1.3	-	-
10 Pattangnga	-	-	-	-	-	-
11 Pasir Putih	-	-	-	-	-	-
Bola	1,277	-	-	5	-	-

Sumber: Dinas Pertanian Kab. Wajo

Tabel 9.4 Luas Tanam, Panen dan Produksi Padi Menurut Desa/Kelurahan di Kecamatan Bola, 2017

Desa/Kelurahan		Luas Tanam (Ha)	Luas Panen (Ha)	Produksi (Ton)	Produktivitas (Ton/Ha)
(1)	(2)	(3)	(4)	(5)	
1	Balielo	886	986	5,268	5.34
2	Lempong	2,284	2,691	13,512	5.02
3	Manurung	1,289	1,666	8,245	4.95
4	Bola	2,863	3,259	16,216	4.98
5	Rajamawellang	1,163	1,405	6,889	4.90
6	Ujung Tanah	1,555	1,656	8,514	5.14
7	Solo	1,695	1,773	10,403	5.87
8	Sanreseng Ade	1,282	1,527	7,836	5.13
9	Lattimu	1,533	1,898	9,729	5.13
10	Patangnga	1,198	1,556	7,564	4.86
11	Pasir Putih	376	488	2,296	4.70
Bola		16,124	18,905	96,472	5.10

Sumber: Dinas Pertanian Kab. Wajo

Tabel 9.5 Luas Tanam, Panen dan Produksi Jagung Menurut Desa/Kelurahan di Kecamatan Bola, 2017

Desa/Kelurahan		Luas Tanam (Ha)	Luas Panen (Ha)	Produksi (Ton)	Produktivitas (Ton/Ha)
(1)	(2)	(3)	(4)	(5)	
1	Balielo	141	358	1,956	5.46
2	Lempong	146	213	1,039	4.88
3	Manurung	95	156	722	4.63
4	Bola	109	246	1,168	4.75
5	Rajamawellang	9	45	221	4.91
6	Ujung Tanah	100	202	941	4.66
7	Solo	5	12	65	5.42
8	Sanreseng Ade	-	-	-	-
9	Lattimu	17	45	216	4.80
10	Patangnga	-	-	-	-
11	Pasir Putih	-	-	-	-
Bola		622	1,277	6,328	4.96

Sumber: Dinas Pertanian Kab. Wajo

Tabel 9.6 Luas Tanam, Panen dan Produksi Kacang Hijau Menurut Desa/Kelurahan di Kecamatan Bola, 2017

Desa/Kelurahan		Luas Tanam (Ha)	Luas Panen (Ha)	Produksi (Ton)	Produktivitas (Ton/Ha)
(1)	(2)	(3)	(4)	(5)	
1	Balielo	0,7	0,4	0,5	1,3
2	Lempong	0,4	0,6	0,9	1,5
3	Manurung	0,7	0,4	0,5	1,3
4	Bola	0,2	0,4	0,5	1,3
5	Rajamawellang	-	-	-	-
6	Ujung Tanah	0,7	0,6	0,6	1,0
7	Solo	0,4	0,6	1,0	1,7
8	Sanreseng Ade	0,7	0,6	1,0	1,7
9	Lattimu	1,1	1,4	1,9	1,4
10	Pattangga	-	-	-	-
11	Pasir Putih	-	-	-	-
Bola		5	5	7	1,38

Sumber: Dinas Pertanian Kab. Wajo

BAB X

PERBANDINGAN ANTAR KECAMATAN

Tabel 10.1 Jumlah Penduduk Menurut Kecamatan di Kabupaten Wajo, 2013-2017

Kecamatan	2013	2014	2015	2016	2017
(1)	(2)	(3)	(4)	(5)	(6)
1 Sabbangparu	26 217	26 269	26 613	26 209	26 247
2 Tempe	61 162	61 964	63 114	64 780	65 335
3 Pammana	31 660	32 047	32 191	31 718	31 764
4 Bola	19 802	20 074	20 288	19 704	19 732
5 Takkalalla	21 322	21 569	21 819	20 951	20 981
6 Sajoanging	19 075	19 252	19 609	18 985	19 013
7 Penrang	16 129	16 369	16 479	15 785	15 808
8 Majauleng	32 394	32 764	33 215	31 720	31 766
9 Tanasitolo	40 531	40 678	41 014	39 911	39 966
10 Belawa	32 485	32 709	33 202	32 449	32 496
11 Maniangpajo	16 347	16 557	16 804	16 275	16 299
12 Gilireng	11 510	11 652	11 785	11 333	11 370
13 Keera	22 911	23 198	23 672	22 317	22 386
14 Pitumpanua	43 244	43 962	44 733	42 358	42 420
Wajo	394 789	399 064	404 538	394 495	395 583

Sumber: Badan Pusat Statistik Kabupaten Wajo



Sensus
Penduduk
2020

DATA

MENCERDASKAN BANGSA



**BADAN PUSAT STATISTIK
KABUPATEN WAJO**

Jl. Veteran No. 2 Sengkang, Wajo, Sulawesi Selatan, 90913

Telp. (0485) 21071 Fax. (0485) 21071

Email: bps7313@bps.go.id Website: wajokab.bps.go.id