

Kecamatan Medan Johor Dalam Angka

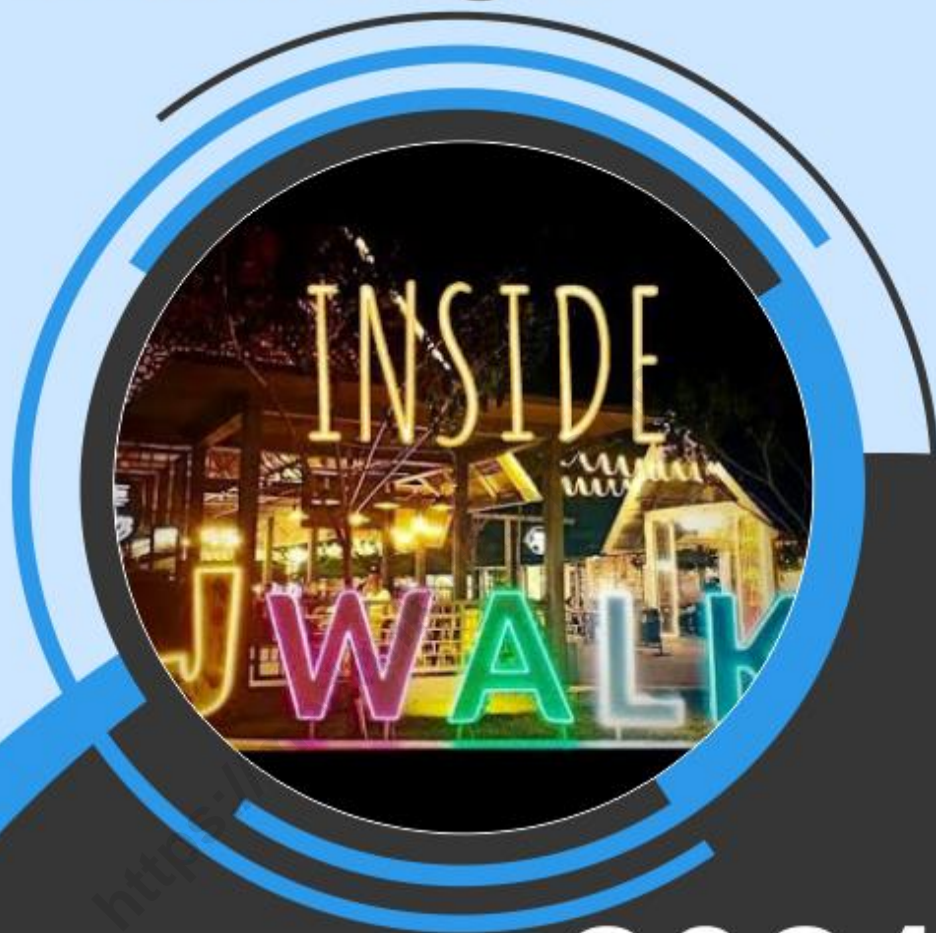

2021



**BADAN PUSAT STATISTIK
KOTA MEDAN**

Kecamatan Medan Johor Dalam Angka



2021

KECAMATAN MEDAN JOHOR DALAM ANGKA 2021

Katalog BPS : 1102001.1275020
No. Publikasi : 12750.2110
No. ISBN : 978-602-405-191-4

Ukuran buku : 21cm x 15 cm
Jumlah Halaman : xviii + 87

Naskah:
Badan Pusat Statistik Kota Medan

Penyunting:
Badan Pusat Statistik Kota Medan

Gambar Kulit:
Badan Pusat Statistik Kota Medan

Diterbitkan Oleh:
©Badan Pusat Statistik Kota Medan

Dicetak Oleh:
CV. Mandiri Lestari

Dilarang mengumumkan, mendistribusikan, mengomunikasikan, dan/atau menggandakan sebagian atau seluruh isi buku ini untuk tujuan komersial tanpa izin tertulis dari Badan Pusat Statistik

TIM PENYUSUN

Penanggung Jawab : Enny Nuryani Nasution

Penyusun Naskah : Rohani

Tata Letak : Rosdiana Sirait

Gambar Kulit : Rosdiana Sirait

Penyunting : Rosdiana Sirait

<https://medankota.bps.go.id>

SKETSA PETA KECAMATAN MEDAN JOHOR

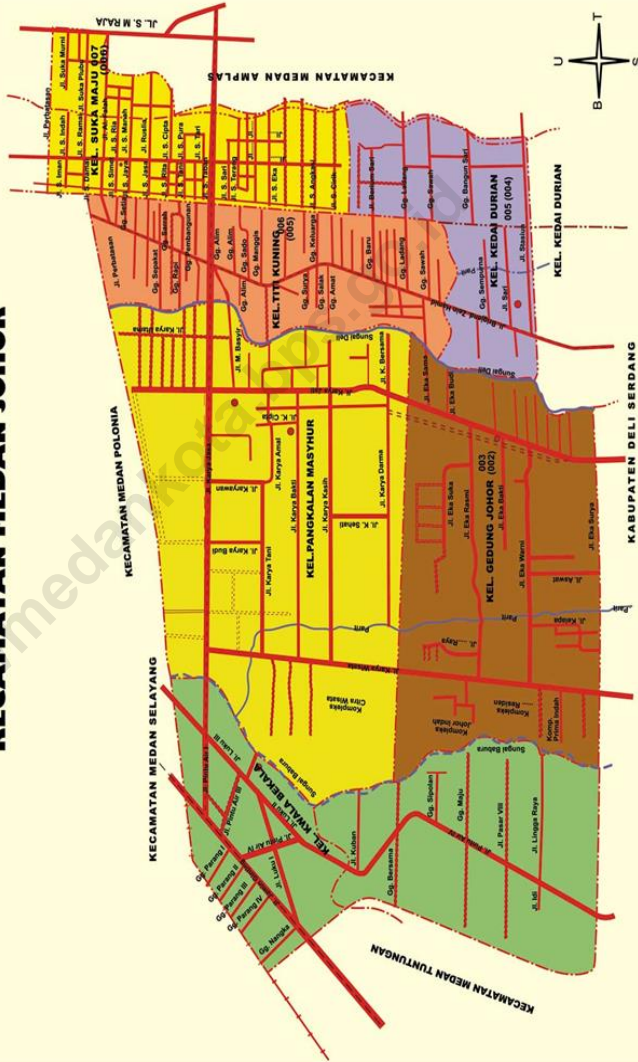

KATA PENGANTAR

Dengan memanjatkan puji dan syukur ke hadirat Tuhan Yang Maha Esa, kami telah dapat menyelesaikan publikasi "Kecamatan Medan Johor Dalam Angka 2021" ini. Selesaiannya penerbitan publikasi ini dimungkinkan berkat adanya bantuan dari Pemerintah Kecamatan Medan Johor serta instansi pemerintah lainnya yang ada di Kecamatan Medan Johor.

Kebutuhan akan data statistik semakin meningkat untuk saat ini. Hal itu menjadi pendorong bagi kami untuk menyusun publikasi ini. Data yang disajikan dalam publikasi ini bersumber dari data yang terdapat di kantor Kecamatan Medan Johor, kantor kelurahan seKecamatan Medan Johor serta instansi pemerintah lainnya yang ada di Kecamatan Medan Johor. Selain itu data yang ada pada publikasi ini merupakan data yang bersumber dari berbagai kegiatan rutin, survei, maupun sensus yang diselenggarakan Badan Pusat Statistik di Kecamatan Medan Johor.

Pada kesempatan ini kami mengucapkan terima kasih kepada Camat Medan Johor atas perhatian dan bantuannya sehingga terbitnya publikasi ini, serta kepada instansi pemerintah lainnya.

Saran dan kritik yang bersifat membangun dari berbagai pihak sangat kami harapkan demi penyempurnaan publikasi ini di masa yang akan datang.

Akhirnya semoga penyajian data statistik ini dapat membantu dalam memenuhi kebutuhan data bagi pihak-pihak yang memerlukan, serta bermanfaat bagi semua pihak.

Medan, 21 September 2021
**Kepala Badan Pusat Statistik
Kota Medan,**



**Dra. Enny Nuryani Nasution
NIP.19651002 199203 2 001**

DAFTAR ISI

	Halaman
Peta Kecamatan Medan Johor	v
Kata Pengantar	vii
Daftar Isi	ix
Daftar Tabel	xi
Daftar Gambar	xv
Daftar Lampiran	xvii
BAB I Keadaan Geografis	1
BAB II Pemerintahan	9
BAB III Penduduk dan Tenaga Kerja	17
BAB IV Sosial	31
BAB V Industri, Energi, dan Air Minum	49
BAB VI Ekonomi	57
BAB VII Hotel, Restoran, dan Pariwisata	67
BAB VIII Keuangan dan Harga	73
Lampiran	81

DAFTAR TABEL

Halaman

Tabel 1.1:	Letak dan geografis Kecamatan Medan Johor tahun 2020.....	5
Tabel 1.2:	Luas wilayah dirinci per kelurahan di Kecamatan Medan Johor tahun 2020	
Tabel 1.3:	Jarak kantor kelurahan ke kantor camat di Kecamatan Medan Johor tahun 2020	7
Tabel 1.4:	Daftar alamat kantor kelurahan se-Kecamatan Medan Johor tahun 2020	8
Tabel 2.1:	Jumlah lingkungan dan blok sensus, dirinci menurut kelurahan di Kecamatan Medan Johor tahun 2020	13
Tabel 2.2:	Jumlah PNS dan pegawai honor di kantor camat dan instansi pemerintah di Kecamatan Medan Johor tahun 2020 (Jiwa)	14
Tabel 2.3:	Jumlah PNS menurut golongan dan pegawai honor dirinci menurut kelurahan di Kecamatan Medan Johor tahun 2020 (Jiwa)	15
Tabel 2.4 :	Jumlah pertahanan sipil dirinci menurut kelurahan di Kecamatan Medan Johor tahun 2020	16
Tabel 3.1:	Jumlah penduduk, laju pertumbuhan penduduk, persentase penduduk, kepadatan penduduk, dan rasio jenis kelamin, dirinci menurut kelurahan di Kecamatan Medan Johor tahun 2020.....	21
Tabel 3.2:	Jumlah penduduk dirinci menurut kelompok umur dan jenis kelamin di Kecamatan Medan Johor tahun 2020.....	24

Tabel 3.3:	Jumlah penduduk menurut jenis kelamin dirinci menurut kelurahan di Kecamatan Medan Johor tahun 2020 (Jiwa).....	25
Tabel 3.4:	Jumlah mutasi dan mutandis penduduk dirinci menurut kelurahan di Kecamatan Medan Johor tahun 2020 (Jiwa).....	26
Tabel 3.5:	Komposisi mata pencaharian penduduk dirinci menurut kelurahan di Kecamatan Medan Johor tahun 2020 (Jiwa).....	27
Tabel 3.6:	Jumlah penduduk dirinci menurut agama yang dianut per kelurahan di Kecamatan Medan Johor tahun 2020 (Jiwa).....	29
Tabel 4.1:	Jumlah PAUD, Taman Kanak-kanak (TK) negeri dan swasta, dirinci menurut kelurahan di Kecamatan Medan Johor tahun 2020	35
Tabel 4.2:	Jumlah Sekolah Dasar negeri dan swasta dirinci menurut kelurahan di Kecamatan Medan Johor tahun 2020	36
Tabel 4.3:	Jumlah murid Sekolah Dasar negeri dan swasta dirinci menurut kelurahan di Kecamatan Medan Johor tahun 2020 (Jiwa)	37
Tabel 4.4:	Jumlah guru Sekolah Dasar negeri dan swasta dirinci menurut kelurahan di Kecamatan Medan Johor tahun 2020 (Jiwa).....	38
Tabel 4.5:	Rasio murid dan guru pada Sekolah Dasar dirinci menurut kelurahan di Kecamatan Medan Johor tahun 2020	39
Tabel 4.6:	Jumlah Sekolah Menengah Pertama negeri dan swasta dirinci menurut kelurahan di Kecamatan Medan Johor tahun 2020.....	40
Tabel 4.7:	Jumlah Sekolah Menengah Atas negeri dan swasta dirinci menurut kelurahan di Kecamatan Medan Johor tahun 2020.....	41

Tabel 4.8:	Jumlah rumah sakit, puskesmas/pustu, balai pengobatan/klinik dirinci menurut kelurahan di Kecamatan Medan Johor tahun 2020	42
Tabel 4.9:	Jumlah posyandu, praktek dokter,praktek bidan, dan apotek dirinci menurut kelurahan di Kecamatan Medan Johor tahun 2020.....	43
Tabel 4.10:	Jumlah Pasangan Usia Subur (PUS) yang menggunakan alat kontrasepsi IUD, MOP/W, implant, suntik, pil, dan kondom dirinci menurut kelurahan di Kecamatan Medan Johor tahun 2020.....	44
Tabel 4.11:	Jumlah sarana ibadah dirinci menurut kelurahan di Kecamatan Medan Johor tahun 2020-	46
Tabel 4.12:	Jumlah Penduduk berdasarkan status dirinci menurut kelurahan di Kecamatan Medan Johor tahun 2020	47
Tabel 4.13:	Jumlah lapangan olah raga dirinci menurut jenis olah raga per kelurahan di Kecamatan Medan Johor tahun 2020	48
Tabel 5.1:	Jumlah industri besar/sedang, industri kecil dan industri mikro dirinci menurut kelurahan di Kecamatan Medan Johor tahun 2020	53
Tabel 5.2:	Jumlah rumah tangga pelanggan listrik PLN dirinci menurut kelurahan di Kecamatan Medan Johor tahun 2020	54
Tabel 5.3:	Jumlah rumah tangga pelanggan air PDAM dirinci menurut kelurahan di Kecamatan Medan Johor tahun 2020	55
Tabel 5.4:	Jumlah rumah tangga pelanggan gas PGN dirinci menurut kelurahan di Kecamatan Medan Johor tahun 2020	56

Tabel 6.1:	Jumlah pasar, swalayan/minimarket, kelompok pertokoan, dan mall/plaza dirinci menurut kelurahan di Kecamatan Medan Johor tahun 2020.....	61
Tabel 6.2:	Jumlah pasar yang dikelola pemerintah, swasta, dan tanpa pengelola dirinci menurut kelurahan di Kecamatan Medan Johor tahun 2020.....	62
Tabel 6.3:	Jumlah SPBU dan agen minyak tanah dirinci menurut kelurahan di Kecamatan Medan Johor tahun 2020.....	63
Tabel 6.4:	Jumlah bengkel mobil dan bengkel sepeda motor dirinci menurut kelurahan di Kecamatan Medan Johor tahun 2020....	64
Tabel 6.5:	Jumlah doorsmer mobil dan doorsmer sepeda motor dirinci menurut kelurahan di Kecamatan Medan Johor tahun 2020...	65
Tabel 7.1:	Jumlah hotel, bioskop, night club/karaoke dan bilyard dirinci menurut kelurahan di Kecamatan Medan Johor tahun 2020.....	71
Tabel 7.2:	Jumlah restoran/rumah makan dan warung makan/minum dirinci menurut kelurahan di Kecamatan Medan Johor tahun 2020.....	72
Tabel 7.3:	Jumlah panti pijat/massege, tukang pangkas, salon kecantikan, dan dukun patah dirinci menurut kelurahan di Kecamatan Medan Johor tahun 2020.....	73
Tabel 7.4 :	Jumlah rental video game/ play station dan warnet/ game online dirinci menurut kelurahan di Kecamatan Medan Johor tahun 2020.....	74
Tabel 8.1:	Jumlah lembaga keuangan dirinci menurut kelurahan di Kecamatan Medan Johor tahun 2020.....	79

DAFTAR GAMBAR

Halaman

Gambar 1.1: Luas wilayah tiap kelurahan di Kecamatan Medan Johor tahun 2020 (Km ²).....	4
Gambar 2.1: Jumlah blok sensus tiap kelurahan di Kecamatan Medan Johor tahun 2020	12
Gambar 2.2: Jumlah PNS menurut golongan dan pegawai honor di Kecamatan Medan Johor tahun 2020 (Jiwa)	12
Gambar 3.1: Jumlah penduduk dirinci menurut kelurahan se-Kecamatan Medan Johor tahun 2020 (Jiwa).....	20
Gambar 3.2: Komposisi mata pencarian penduduk di Kecamatan Medan Johor tahun 2020	20
Gambar 4.1: Jumlah rumah sakit, puskesmas/ pustu, balai pengobatan/ klinik di Kecamatan Medan Johor tahun 2020	34
Gambar 4.2: Persentase penggunaan alat kontrasepsi Pasangan usia Subur di Kecamatan Medan Johor tahun 2020	34
Gambar 5.1 Jumlah industri besar/średang, industri kecil dan industri mikro di Kecamatan Medan Johor tahun 2020	52
Gambar 5.2 Jumlah rumah tangga pelanggan listrik PLN, air PDAM, dan gas PGN di Kecamatan Medan Johor tahun 2020	52
Gambar 6.1: Jumlah pasar, swalayan/minimarket, kelompok pertokoan, dan mall/plaza di Kecamatan Medan Johor tahun 2020.....	60
Gambar 6.2: Jumlah bengkel mobil dan sepeda motor, doorsmer mobil dan sepeda motor di Kecamatan Medan Johor tahun 2020.....	60

Gambar 7.1: Jumlah restoran/rumah makan dan warung makan/minum di Kecamatan Medan Johor tahun 2020.....	70
Gambar 7.2: Jumlah panti pijat/massage, dukun patah, tukang pangkas, dan salon kecantikan di Kecamatan Medan Johor tahun 2020.	70
Gambar 8.1: Jumlah Lembaga keuangan di Kecamatan Medan Johor tahun 2020	78

DAFTAR LAMPIRAN

Halaman

Daftar 1:	Nama camat dan masa jabatan di Kecamatan Medan Johor sejak tahun 1974 s/d sekarang.....	83
Daftar 2:	Nama lurah dan masa jabatan dirinci menurut kelurahan di Kecamatan Medan Johor.....	84
Daftar 3:	Daftar nama dan alamat kantor kelurahan di Kecamatan Medan Johor, 2020	87

<https://medankota.bps.go.id>

BAB I

KEADAAN GEOGRAFIS

KECAMATAN MEDAN JOHOR TAHUN 2019

Jarak Kantor Camat ke Kantor Walikota Medan : 8,5 Km.



1.1 Letak dan Geografis Kecamatan Medan Johor

Kecamatan Medan Johor merupakan salah satu kecamatan di Kota Medan yang mempunyai luas sekitar 16,96 km². Jarak kantor kecamatan ke kantor walikota Medan yaitu sekitar 8,5 km. Kecamatan Medan Johor berbatasan langsung dengan Kecamatan Medan Polonia di sebelah utara, Kabupaten Deli Serdang di sebelah selatan, Kecamatan Medan Amplas di sebelah timur, dan Kecamatan Medan Tuntungan di sebelah barat.

1.2 Luas Wilayah Dirinci per Kelurahan di Kecamatan Medan Johor

Dari enam kelurahan di Kecamatan Medan Johor, Kelurahan Kwala Bekala memiliki luas wilayah terbesar yaitu sebesar 5,50 km² sedangkan Kelurahan Kedai Durian memiliki luas wilayah terkecil yaitu 0,98 km².

1.3 Jarak Kantor Lurah ke Kantor Camat di Kecamatan Medan Johor

Ditinjau dari jarak antara kantor kelurahan dan kantor kecamatan, kantor Kelurahan Kwala Bekala memiliki jarak terjauh dari kantor Kecamatan Medan Johor yaitu sekitar 3,5 km. Sedangkan kantor Kelurahan Pangkalan Masyhur memiliki jarak terdekat dari kantor Kecamatan Medan Johor yaitu sekitar 0,65 km.

Gambar 1.1: Luas wilayah tiap kelurahan di Kecamatan Medan Johor tahun 2020 (Km²)

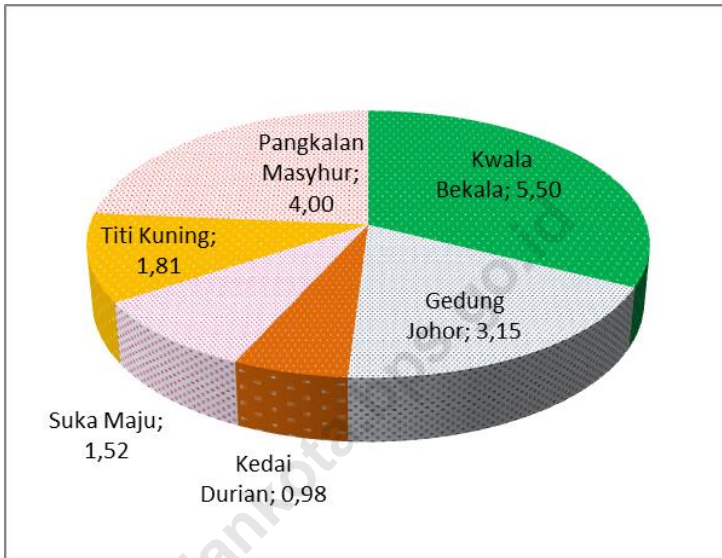

Sumber: Kantor Camat Medan Johor

Tabel 1.1: Letak dan geografis Kecamatan Medan Johor tahun 2020

1. Luas Wilayah	: 16,96 Km ²
2. Ketinggian	: 34 – 49 m dpl
3. Koordinat	
Lintang Utara	: 3,535611 LU
Bujur Timur	: 98,676769 BT
4. Berbatasan dengan	
Sebelah Utara	: Kecamatan Medan Polonia
Sebelah Selatan	: Kabupaten Deli Serdang
Sebelah Timur	: Kecamatan Medan Amplas
Sebelah Barat	: Kecamatan Medan Tuntungan
5. Jarak Kantor Camat ke Kantor Walikota Medan	: 8,5 Km

Sumber: Kantor Camat Medan Johor

Tabel 1.2: Luas wilayah dirinci per kelurahan di Kecamatan Medan Johor tahun 2020

Kelurahan	Luas (Km ²)	Persentase terhadap Luas Kecamatan
(1)	(2)	(3)
1. Kwala Bekala	5,50	32,43
2. Gedung Johor	3,15	18,57
3. Kedai Durian	0,98	5,79
4. Suka Maju	1,52	8,96
5. Titi Kuning	1,81	10,67
6. Pangkalan Masyhur	4,00	23,58
Jumlah	16,96	100,00

Sumber: Kantor Camat Medan Johor

Tabel 1.3: Jarak kantor kelurahan ke kantor camat di Kecamatan Medan Johor tahun 2020

Kelurahan	Jarak ke Kantor Camat (Km)
(1)	(2)
1. Kwala Bekala	3,5
2. Gedung Johor	1,7
3. Kedai Durian	2,8
4. Suka Maju	3,2
5. Titi Kuning	2,1
6. Pangkalan Masyhur	0,65
Rata-rata	2,32

Sumber: Kantor Camat Medan Johor

Tabel 1.4: Daftar alamat kantor kelurahan se-Kecamatan Medan Johor tahun 2020

Kelurahan	Alamat Kantor	Telepon
(1)	(2)	(3)
1. Kwala Bekala	Jl. Luku II No. 2 Kode Pos 20142	061 8634332
2. Gedung Johor	Jl. Karya Jaya No. 128 Kode Pos 20144	061 7870290
3. Kedai Durian	Jl. Sari No. 6 Kode Pos 20145	061 7630720
4. Suka Maju	Jl. STM No. 40 Kode Pos 20146	061 7868771
5. Titi Kuning	Jl. B Zein Hamid Km 6,2 Kode Pos 20146	061 7868676
6. Pangkalan Masyhur	Jl. Karya Jaya No. 44 Kode Pos 20143	-

Sumber: Kantor Lurah se-Kecamatan Medan Johor

BAB II PEMERINTAHAN

PNS KANTOR CAMAT DAN KELURAHAN

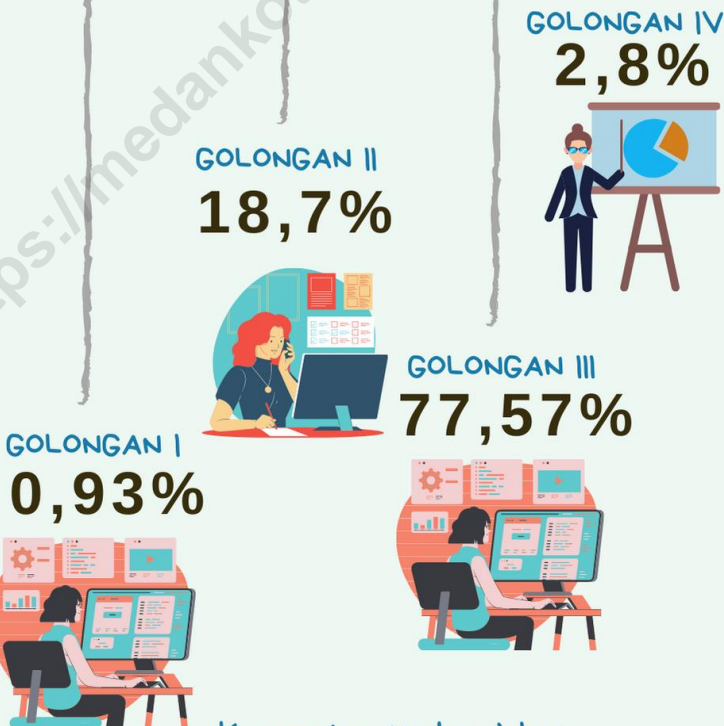

Kecamatan Medan Johor
tahun 2020

2.1 Pemerintahan Kecamatan Medan Johor

Kecamatan Medan Johor dipimpin oleh seorang camat, dimana saat ini terdiri dari 6 kelurahan yang terbagi atas 81 lingkungan, serta 298 blok sensus.

2.2 Struktur Pegawai Negeri Sipil di Kecamatan Medan Johor

Tahun 2020, terdapat 233 pegawai yang dialokasikan di kantor camat dan instansi pemerintah lainnya di Kecamatan Medan Johor. Alokasi pegawai terbesar berada di puskesmas yaitu 86 pegawai, sedangkan alokasi pegawai terkecil terdapat pada instansi statistik kecamatan yaitu hanya berjumlah 1 pegawai.

Jika dirinci menurut golongan, dari 233 pegawai ternyata sudah banyak yang bergolongan III yaitu sebanyak 169 pegawai.

2.3 Struktur Pegawai Negeri Sipil tiap Kelurahan di Kecamatan Medan Johor

Tahun 2020 di 6 kantor kelurahan se-Kecamatan Medan Johor terdapat 28 pegawai negeri sipil, dimana Kelurahan Gedung Johor memiliki jumlah pegawai negeri sipil paling banyak yaitu 10 pegawai. Sedangkan Kelurahan Kwala Bekala, Kedai Durian, dan Pangkalan Mashyur memiliki jumlah pegawai negeri sipil paling sedikit yaitu 7 pegawai.

2.4 Struktur Pertahanan Sipil Kecamatan Medan Johor

Pada tahun 2020, Kecamatan Medan Johor memiliki 6 pertahanan sipil yang terdapat masing-masing 1 tiap kelurahan.

Gambar 2.1: Jumlah blok sensus tiap kelurahan di Kecamatan Medan Johor tahun 2020

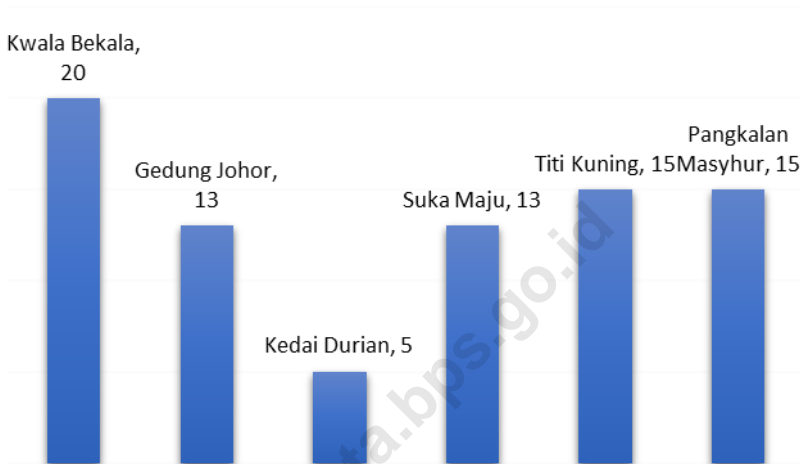

Sumber: Badan Pusat Statistik Kota Medan

Gambar 2.2: Jumlah PNS menurut golongan dan pegawai honor di Kecamatan Medan Johor tahun 2020 (Jiwa)

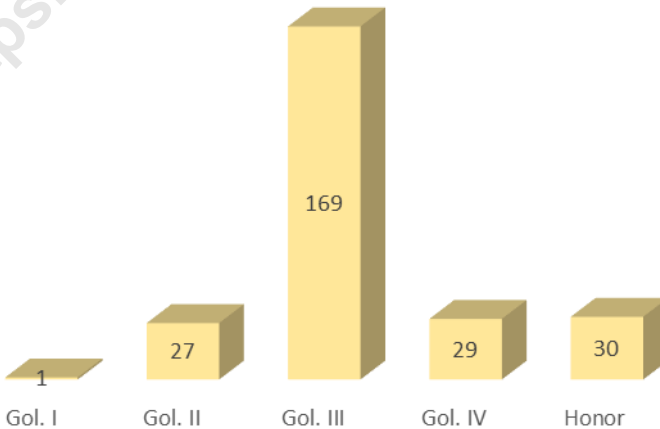

Sumber: Kantor Camat Medan Johor dan instansi pemerintah di Kecamatan Medan Johor

Tabel 2.1: Jumlah lingkungan dan blok sensus, dirinci menurut kelurahan di Kecamatan Medan Johor tahun 2020

Kelurahan	Jumlah	
	Lingkungan	Blok Sensus
(1)	(2)	(3)
1. Kwala Bekala	20	79
2. Gedung Johor	13	58
3. Kedai Durian	5	15
4. Suka Maju	13	23
5. Titi Kuning	15	55
6. Pangkalan Masyhur	15	68
Jumlah	81	298

Sumber: Kantor Lurah se-Kecamatan Medan Johor

Tabel 2.2: Jumlah PNS dan pegawai honor di kantor camat dan instansi pemerintah di Kecamatan Medan Johor tahun 2020 (Jiwa)

Instansi (1)	Golongan				Honor (6)	Jumlah (7)
	I (2)	II (3)	III (4)	IV (5)		
1. Kantor Camat	1	20	55	3	-	79
2. Kelurahan	0	0	28	0	20	48
3. Statistik	0	0	1	0	0	1
4. PPLKB	0	1	5	1	0	7
5. Pertanian	0	1	1	0	3	5
6. Disduk	0	1	1	0	0	2
7. Puskesmas	0	3	61	16	6	86
8. UPT Pendidikan	0	0	7	8	1	16
9. KUA	0	1	10	1	0	12
Jumlah	1	27	169	29	30	263

Sumber: Kantor Camat Medan Johor dan instansi pemerintah di Kecamatan Medan Johor

Tabel 2.3: Jumlah PNS menurut golongan dan pegawai honor dirinci menurut kelurahan di Kecamatan Medan Johor tahun 2020 (Jiwa)

Kelurahan	Golongan				Honor	Jumlah
	I	II	III	IV		
(1)	(2)	(3)	(4)	(5)	(6)	(7)
1. Kwala Bekala	0	0	4	0	3	7
2. Gedung Johor	0	0	5	0	5	10
3. Kedai Durian	0	0	5	0	2	7
4. Suka Maju	0	0	5	0	4	9
5. Titi Kuning	0	0	4	0	4	8
6. Pangkalan Masyhur	0	0	5	0	2	7
Jumlah	0	0	28	0	20	48

Sumber: Kantor Lurah se-Kecamatan Medan Johor

Tabel 2.4 : Jumlah pertahanan sipil dirinci menurut kelurahan di Kecamatan Medan Johor tahun 2020

Kelurahan (1)	Jumlah Pertahanan Sipil (2)
1. Kwala Bekala	1
2. Gedung Johor	1
3. Kedai Durian	1
4. Suka Maju	1
5. Titi Kuning	1
6. Pangkalan Masyhur	1
Jumlah	6

Sumber: Kantor Lurah se-Kecamatan Medan Johor

BAB III

PENDUDUK

dan

TENAGA KERJA

TAHUN 2020 ADA SEBANYAK 151.756 JIWA
PENDUDUK KECAMATAN MEDAN JOHOR.
TERDIRI DARI 75.660 JIWA LAKI-LAKI DAN
76.096 JIWA PEREMPUAN



Titi Kuning adalah
kelurahan dengan
penduduk terpadat, yaitu
13.495 penduduk/km²



3.1 Jumlah Penduduk, Luas Kelurahan, Kepadatan Penduduk per Km Dirinci Menurut Kelurahan di Kecamatan Medan Johor

Kecamatan Medan Johor dihuni oleh 151.756 jiwa. Jumlah penduduk paling banyak berada di Kelurahan Pangkalan Mashyur yaitu sebanyak 38.016 jiwa, sedangkan jumlah penduduk paling sedikit di Kelurahan Kedai Durian yaitu sebanyak 8.253 jiwa.

Jika dibandingkan antara jumlah penduduk serta luas wilayahnya, maka Kelurahan Titi Kuning merupakan kelurahan terpadat yaitu 13.495 jiwa tiap km².

3.2 Struktur Penduduk Berdasarkan Jenis Kelamin dan Kelompok Umur di Kecamatan Medan Johor

Jumlah Penduduk Kecamatan Medan Johor sebanyak 151.756 jiwa terdiri dari 75.660 jiwa laki-laki (49,86%) serta 76.096 jiwa perempuan (50,14%%). Komposisi penduduk Kecamatan Medan Johor didominasi oleh penduduk pada kelompok umur 15-14 tahun sebanyak 106.956 jiwa (70.48%).

Penduduk dan Tenaga Kerja

Gambar 3.1: Jumlah penduduk dirinci menurut kelurahan se-Kecamatan Medan Johor tahun 2020 (Jiwa)

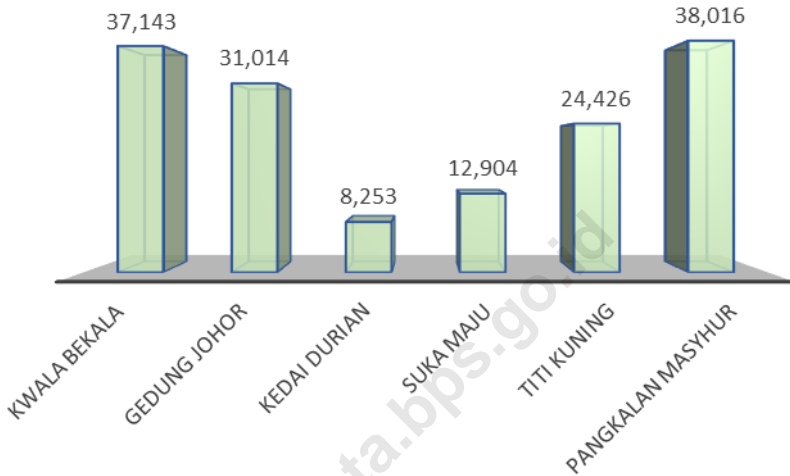

Sumber: Badan Pusat Statistik Kota Medan

Gambar 3.2: Komposisi mata pencarian penduduk di Kecamatan Medan Johor tahun 2020

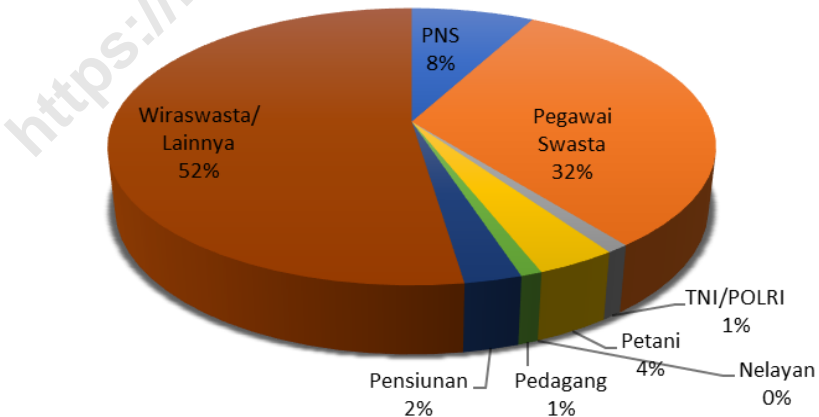

Sumber: Kantor Lurah se-Kecamatan Medan Johor

Tabel 3.1: Jumlah penduduk, laju pertumbuhan penduduk, persentase penduduk, kepadatan penduduk, dan rasio jenis kelamin, dirinci menurut kelurahan di Kecamatan Medan Johor tahun 2020

Kelurahan	Penduduk	Laju Pertumbuhan Penduduk Per Tahun 2010-2020
(1)	(2)	(3)
1. Kwala Bekala	37,143	1.27
2. Gedung Johor	31,014	2.95
3. Kedai Durian	8,253	2.23
4. Suka Maju	12,904	2.90
5. Titi Kuning	24,426	1.50
6. Pangkalan Masyhur	38,016	1.94
Jumlah	151,756	1.99

Sumber: Badan Pusat Statistik Kota Medan

Tabel 3.1: Lanjutan

Kelurahan	Persentase Penduduk	Kepadatan Penduduk per Km ²
(1)	(4)	(2)
1. Kwala Bekala	24.48	6.753
2. Gedung Johor	20.44	9.846
3. Kedai Durian	5.44	8.421
4. Suka Maju	8.50	8.489
5. Titi Kuning	16.10	13.495
6. Pangkalan Masyhur	25.05	9.504
Jumlah	100.00	8.948

Sumber: Badan Pusat Statistik Kota Medan

Tabel 3.1: Lanjutan

Kelurahan	Rasio Jenis Kelamin
	Sex Ratio
(1)	(3)
1. Kwala Bekala	96.0
2. Gedung Johor	99.9
3. Kedai Durian	103.2
4. Suka Maju	100.1
5. Titi Kuning	101.0
6. Pangkalan Masyhur	100.4
Jumlah	99.4

Sumber: Badan Pusat Statistik Kota Medan

Tabel 3.2: Jumlah penduduk dirinci menurut kelompok umur dan jenis kelamin di Kecamatan Medan Johor tahun 2020 (Jiwa)

Kelompok Umur (Tahun)	Jenis Kelamin /sex		Jumlah total
	Laki-laki Male	Perempuan Female	
-1	-2	-3	-4
0-14	18.961	17.595	36.556
15-14	52.959	53.997	106.956
65 +	3.740	4.504	8.244

Sumber: Badan Pusat Statistik Kota Medan

Tabel 3.3: Jumlah penduduk menurut jenis kelamin dirinci menurut kelurahan di Kecamatan Medan Johor tahun 2020 (Jiwa)

Kelurahan	Jenis Kelamin		Jumlah
	Laki-laki	Perempuan	
(1)	(2)	(3)	(4)
1. Kwala Bekala	18,189	18,954	37,143
2. Gedung Johor	15,503	15,511	31,014
3. Kedai Durian	4,192	4,061	8,253
4. Suka Maju	6,454	6,450	12,904
5. Titi Kuning	12,275	12,151	24,426
6. Pangkalan Masyhur	19,047	18,969	38,016
Jumlah	75,660	76,096	151,756

Sumber: Badan Pusat Statistik Kota Medan

Tabel 3.4: Jumlah mutasi dan mutandis penduduk dirinci menurut kelurahan di Kecamatan Medan Johor tahun 2020 (Jiwa)

Kelurahan	Lahir	Mati	Datang	Pindah
(1)	(2)	(3)	(4)	(5)
1. Kwala Bekala	4	145	7	8
2. Gedung Johor	5	12	127	67
3. Kedai Durian	0	6	4	3
4. Suka Maju	21	36	59	57
5. Titi Kuning	47	60	71	138
6. Pangkalan Masyhur	3	25	21	20
Jumlah	92	153	284	293

Sumber: Kantor Kecamatan Medan Johor

Tabel 3.5: Komposisi mata pencaharian penduduk dirinci menurut kelurahan di Kecamatan Medan Johor tahun 2020 (Jiwa)

Kelurahan	PNS	Pegawai Swasta	TNI/POLRI	Petani
(1)	(2)	(3)	(4)	(5)
1. Kwala Bekala	1210	3491	152	540
2. Gedung Johor	1275	4024	120	382
3. Kedai Durian	103	1394	23	1 48
4. Suka Maju	425	1426	39	160
5. Titi Kuning	179	3421	23	3 47
6. PangkalanMasyhur	1 288	4593	233	517
Jumlah	4,480	18348	590	2 094

Sumber: Kantor Lurah se-Kecamatan Medan Johor

Tabel 3.5: Lanjutan...

Kelurahan	Nelayan	Pedagang	Pensiunan	Wiraswasta/ Lainnya
(1)	(6)	(7)	(8)	(9)
1. Kwala Bekala	0	2 73	328	8740
2. Gedung Johor	0	52	452	5188
3. Kedai Durian	0	8	27	1396
4. Suka Maju	0	64	158	2647
5. Titi Kuning	0	72	90	5019
6. Pangkalan Masyhur	0	88	443	7256
Jumlah	0	557	1498	30246

Sumber: Kantor Lurah se-Kecamatan Medan Johor

Tabel 3.6: Jumlah penduduk dirinci menurut agama yang dianut per kelurahan di Kecamatan Medan Johor tahun 2020 (Jiwa)

Kelurahan	Islam	Kristen	Katolik	Budha	Hindu	KongHucu
(1)	(2)	(3)	(4)	(5)	(6)	(7)
1. Kwala Bekala	12824	20302	3893	53	26	0
2. Gedung Johor	28000	1883	364	95	145	0
3. Kedai Durian	5072	420	83	2839	3	5
4. Suka Maju	12905	321	21	84	0	0
5. Titi Kuning	13243	1115	379	10491	76	22
6. Pangkalan Masyhur	34472	3171	607	244	142	0
Jumlah	106516	27212	5347	13752	494	27

Sumber: Kantor Lurah se-Kecamatan Medan Johor

BAB IV

SOSIAL

KECAMATAN MEDAN JOHOR TAHUN 2020



Dari 198 Sarana Kesehatan, 62 merupakan Tempat Praktik Dokter.



Terdapat 130 Sekolah, yaitu 58 SD, 32 SMP/MTS, 26 SMA, dan 14 SMK

Terdapat 163 Sarana Ibadah



4.1 Jumlah Sekolah Negeri dan Swasta di Kecamatan Medan Johor

Di Kecamatan Medan Johor tercatat sejumlah fasilitas pendidikan yaitu sebanyak 14 PAUD, 0 TK Negeri dan 38 TK swasta, 33 SD Negeri dan 25 SD Swasta, 3 SMP Negeri dan 29 SMP Swasta, 3 SMA Negeri dan 23 SMA Swasta, 2 SMK Negeri dan 12 SMK Swasta.

4.2 Rumah Sakit, Puskesmas, dan Balai Pengobatan Umum/Klinik di Kecamatan Medan Johor

Fasilitas kesehatan yang ada di Kecamatan Medan Johor belum merata di tiap kelurahannya. Tercatat bahwa di Kelurahan Titi Kuning tidak terdapat Puskesmas, Rumah Sakit hanya terdapat di Kelurahan Kwala Bekala, Gedung Johor dan Pangkalan Masyhur dan 11 Balai Pengobatan/Klinik terdapat di Kecamatan Medan Johor.

4.3 Posyandu, Praktek Dokter, Praktek Bidan, dan Apotek di Kecamatan Medan Johor

Di Kecamatan Medan Johor terdapat 59 posyandu, 62 praktek dokter, 22 praktek bidan dan 36 Apotek.

Gambar 4.1: Jumlah rumah sakit, puskesmas/ pustu, balai pengobatan/ klinik di Kecamatan Medan Johor tahun 2020

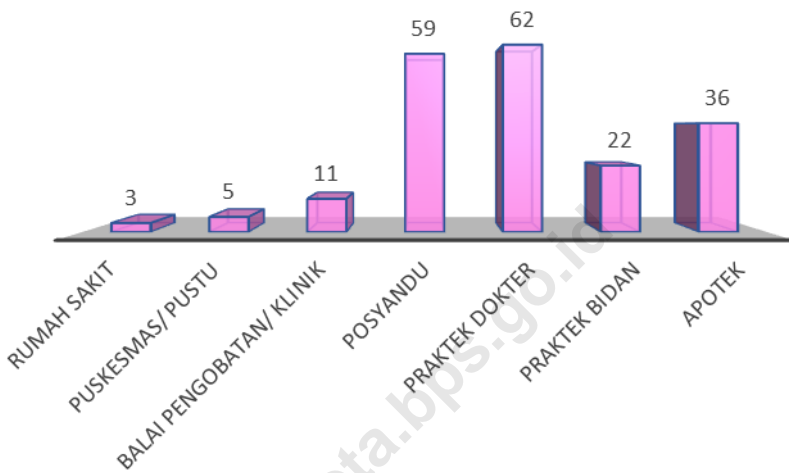

Sumber: Kantor Lurah se-Kecamatan Medan Johor

Gambar 4.2: Persentase penggunaan alat kontrasepsi Pasangan Usia Subur di Kecamatan Medan Johor tahun 2019

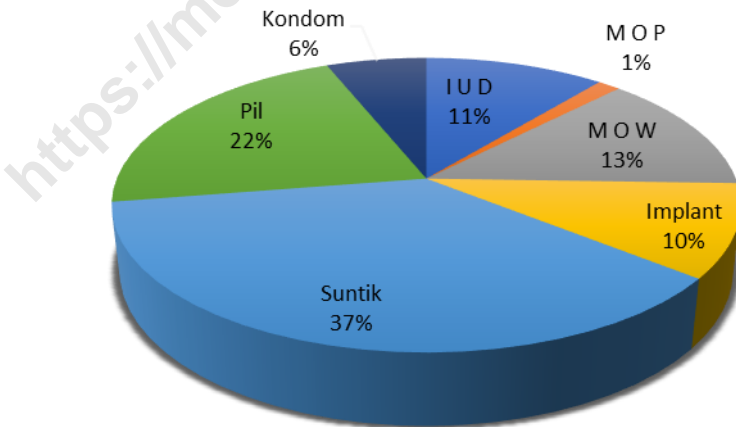

Sumber: PPLKB Kecamatan Medan Johor

Tabel 4.1: Jumlah PAUD, Taman Kanak-kanak (TK) negeri dan swasta, dirinci menurut kelurahan di Kecamatan Medan Johor tahun 2020

Kelurahan	PAUD	Ra	TK Swasta	Jumlah
(1)	(2)	(3)	(4)	(5)
1. Kwala Bekala	2	5	8	15
2. Gedung Johor	2	5	6	13
3. Kedai Durian	0	0	3	3
4. Suka Maju	1	3	4	8
5. Titi Kuning	1	1	5	7
6. Pangkalan Masyhur	3	3	12	18
Jumlah	14	17	38	64

Sumber: Berbagai sumber

Tabel 4.2: Jumlah Sekolah Dasar negeri dan swasta dirinci menurut kelurahan di Kecamatan Medan Johor tahun 2020

Kelurahan	SD Negeri	SD Swasta	Jumlah
(1)	(2)	(3)	(4)
1. Kwala Bekala	9	8	18
2. Gedung Johor	1	6	7
3. Kedai Durian	3	1	4
4. Suka Maju	3	2	5
5. Titi Kuning	1	5	6
6. PangkalanMasyhur	6	3	9
Jumlah	33	25	49

Sumber: Berbagai sumber

Tabel 4.3: Jumlah murid Sekolah Dasar negeri dan swasta dirinci menurut kelurahan di Kecamatan Medan Johor tahun 2020 (Jiwa)

Kelurahan	SD Negeri	SD Swasta	Jumlah
(1)	(2)	(3)	(4)
1. Kwala Bekala	1784	2.387	4171
2. Gedung Johor	546	2365	2911
3. Kedai Durian	944	395	1339
4. Suka Maju	1505	720	2225
5. Titi Kuning	218	1422	1640
6. Pangkalan Masyhur	2271	665	2936
Jumlah	7268	7954	15222

Sumber: Berbagai sumber

Tabel 4.4: Jumlah guru Sekolah Dasar negeri dan swasta dirinci menurut kelurahan di Kecamatan Medan Johor tahun 2020 (Jiwa)

Kelurahan	SD Negeri	SD Swasta	Jumlah
(1)	(2)	(3)	(4)
1. Kwala Bekala	127	151	278
2. Gedung Johor	19	116	135
3. Kedai Durian	45	15	60
4. Suka Maju	63	52	115
5. Titi Kuning	13	61	74
6. Pangkalan Masyhur	98	45	143
Jumlah	365	440	805

Sumber: Berbagai sumber

Tabel 4.5: Rasio murid dan guru pada Sekolah Dasar dirinci menurut kelurahan di Kecamatan Medan Johor tahun 2020

Kelurahan	Rasio Murid Dan Guru		
	SD Negeri	SD Swasta	SD Negeri dan SD Swasta
(1)	(2)	(3)	(4)
1. Kwala Bekala	14	16	15
2. Gedung Johor	29	20	22
3. Kedai Durian	21	26	22
4. Suka Maju	24	14	19
5. Titi Kuning	17	23	27
6. Pangkalan Masyhur	23	15	20
Jumlah	20	18	19

Sumber: Berbagai sumber

Tabel 4.6: Jumlah Sekolah Menengah Pertama negeri dan swasta dirinci menurut kelurahan di Kecamatan Medan Johor tahun 2020

Kelurahan	Negeri	Swasta	Jumlah
(1)	(2)	(3)	(4)
1. Kwala Bekala	0	7	7
2. Gedung Johor	0	6	6
3. Kedai Durian	1	1	2
4. Suka Maju	0	3	3
5. Titi Kuning	1	6	7
6. Pangkalan Masyhur	1	6	7
Jumlah	3	29	32

Sumber: Berbagai sumber

Tabel 4.7: Jumlah Sekolah Menengah Atas negeri dan swasta dirinci menurut kelurahan di Kecamatan Medan Johor tahun 2020

Kelurahan	SMA		SMK		Jumlah
	Negeri	Swasta	Negeri	swasta	
(1)	(2)	(3)	(4)	(5)	(6)
1. Kwala Bekala	0	6	0	4	10
2. Gedung Johor	0	4	0	3	7
3. Kedai Durian	1	0	0	0	0
4. Suka Maju	1	2	1	1	5
5. Titi Kuning	1	5	1	1	2
6. PangkalanMasyhur	0	6	0	3	9
Jumlah	3	23	2	12	33

Sumber: Berbagai sumber

Tabel 4.8: Jumlah rumah sakit, puskesmas/pustu, balai pengobatan/klinik dirinci menurut kelurahan di Kecamatan Medan Johor tahun 2020

Kelurahan	Rumah Sakit	Puskesmas/ Pustu	Balai Pengobatan/ Klinik
(1)	(2)	(3)	(4)
1. Kwala Bekala	1	1	2
2. Gedung Johor	1	1	1
3. Kedai Durian	0	1	0
4. Suka Maju	0	1	1
5. Titi Kuning	0	0	4
6. Pangkalan Masyhur	1	1	3
Jumlah	3	5	11

Sumber: Kantor Lurah se-Kecamatan Medan Johor

Tabel 4.9: Jumlah posyandu, praktek dokter,praktek bidan, dan apotek dirinci menurut kelurahan di Kecamatan Medan Johor tahun 2020

Kelurahan	Posyandu	Praktek Dokter	Praktek Bidan	Apotek
(1)	(2)	(3)	(4)	(5)
1. Kwala Bekala	14	15	5	12
2. Gedung Johor	7	13	8	4
3. Kedai Durian	5	2	3	3
4. Suka Maju	9	11	1	3
5. Titi Kuning	11	7	3	6
6. PangkalanMasyhur	13	14	2	8
Jumlah	59	62	22	36

Sumber: Kantor Lurah se-Kecamatan Medan Johor

Tabel 4.10: Jumlah Pasangan Usia Subur (PUS) yang menggunakan alat kontrasepsi Jangka Panjang (MKJA) IUD, MOP/W, implant, suntik, pil, dan kondom dirinci menurut kelurahan di Kecamatan Medan Johor tahun 2020

Kelurahan	P U S	Metode Kontrasepsi Jangka Panjang (MKJA)		
		Alat yang dipakai		
		I U D	M O P	M O W
(1)	(2)	(3)	(4)	(5)
1. Kwala Bekala	0	634	54	429
2. Gedung Johor	0	85	29	201
3. Kedai Durian	0	100	7	135
4. Suka Maju	0	93	7	177
5. Titi Kuning	0	112	818	275
6. PangkalanMasyhur	0	206	40	154
Jumlah	0	1230	155	1471

Sumber: PPLKB Kecamatan Medan Johor

Tabel 4.10: Lanjutan ...

Kelurahan	Metode Kontrasepsi Jangka Pendek			
	Alat Yang dipakai			
	Implant	Suntik	Pil	Kondom
(1)	(6)	(7)	(8)	(9)
1. Kwala Bekala	384	1086	634	114
2. Gedung Johor	185	608	615	82
3. Kedai Durian	61	317	189	44
4. Suka Maju	157	407	307	110
5. Titi Kuning	157	629	340	142
6. Pangkalan Masyhur	200	1054	312	193
Jumlah	1144	4115	2397	685

Sumber: PPLKB Kecamatan Medan Johor

Tabel 4.11: Jumlah sarana ibadah dirinci menurut kelurahan di Kecamatan Medan Johor tahun 2020

Kelurahan	Mesjid	Langgar/ Mushola	Gereja	Vihara	Kuil/ Pura	Kelen teng
(1)	(2)	(3)	(4)	(5)	(6)	(7)
1. Kwala Bekala	7	4	28	0	0	0
2. Gedung Johor	27	5	1	0	0	0
3. Kedai Durian	2	2	0	2	3	8
4. Suka Maju	10	2	0	0	0	0
5. Titi Kuning	12	2	0	4	0	10
6. Pangkalan Masyhur	24	8	2	0	0	0
Jumlah	82	23	31	6	3	18

Sumber: Kantor Lurah se-Kecamatan Medan Johor

Tabel 4.12: Jumlah Penduduk berdasarkan status dirinci menurut kelurahan di Kecamatan Medan Johor tahun 2019

Kelurahan	Blm kawin	kawin	Cerai hidup	Cerai mati
(1)	(2)	(3)	(4)	(5)
1. Kwala Bekala	19285	16302	171	1340
2. Gedung Johor	15141	14132	294	920
3. Kedai Durian	4256	3834	58	274
4. Suka Maju	6680	6018	130	503
5. Titi Kuning	12789	11283	234	1022
6. Pangkalan Masyhur	19379	17743	350	1022
Jumlah	77.530	69312	1237	5271

Sumber Kecamatan Medan Johor

Tabel 4.13: Jumlah lapangan olah raga dirinci menurut jenis olah raga per kelurahan di Kecamatan Medan Johor tahun 2020

Kelurahan	Lapangan					
	Sepak Bola	Futsal	Bola Volly	Bulu Tangkis	Basket	Tenis Meja
(1)	(2)	(3)	(4)	(5)	(6)	(7)
1. Kwala Bekala	2	2	6	7	2	8
2. Gedung Johor	1	2	1	1	2	6
3. Kedai Durian	1	1	3	3	0	2
4. Suka Maju	2	3	4	4	0	3
5.						
6. Titi Kuning	0	0	0	0	0	0
7. Pangkalan Masyhur	1	1	2	9	1	3
Jumlah	7	9	15	46	5	22

Sumber: Kantor Lurah se-Kecamatan Medan Johor

BAB V INDUSTRI, ENERGI, DAN AIR MINUM



Tahun 2020 di Kecamatan Medan Johor terdapat 65 Industri Besar/Sedang, 51 Industri Kecil, dan 139 Industri Mikro. Penyumbang terbesar adalah Kelurahan Kwala Bekala.

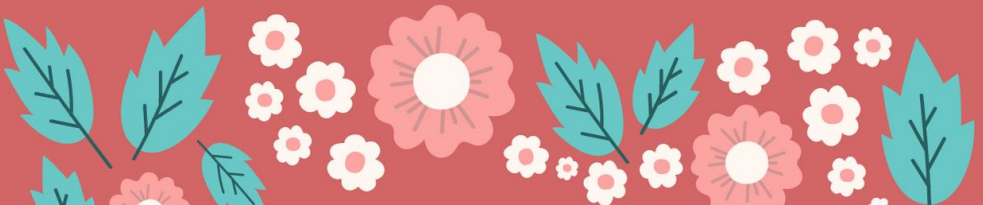

5.1 Industri Besar Sedang, Industri Kecil, dan Industri Mikro di Kecamatan Medan Johor

Industri di Kecamatan Medan Johor sudah cukup banyak, terutama industri kecil dan mikro. Industri besar/sedang paling banyak terdapat di Kelurahan Kwala Bekala. Tahun 2020 di Kecamatan Medan Johor terdapat sebanyak 65 industri besar/sedang, 51 industri kecil dan 139 industri mikro.

5.2 Rumah Tangga Pelanggan Listrik PLN, Air PDAM, dan Gas PGN di Kecamatan Medan Johor

Pada tahun 2019 di Kecamatan Medan Johor, penyediaan listrik dari PLN dan penyediaan air dari PAM sudah cukup merata. Tercatat sebanyak 36.538 rumah tangga yang berlangganan listrik PLN, 36.538 rumah tangga yang berlangganan air PDAM, dan 0 rumah tangga yang berlangganan gas PGN. Data tersaji masih tahun 2019.

Gambar 5.1 Jumlah industri besar/średang, industri kecil dan industri mikro di Kecamatan Medan Johor tahun 2019

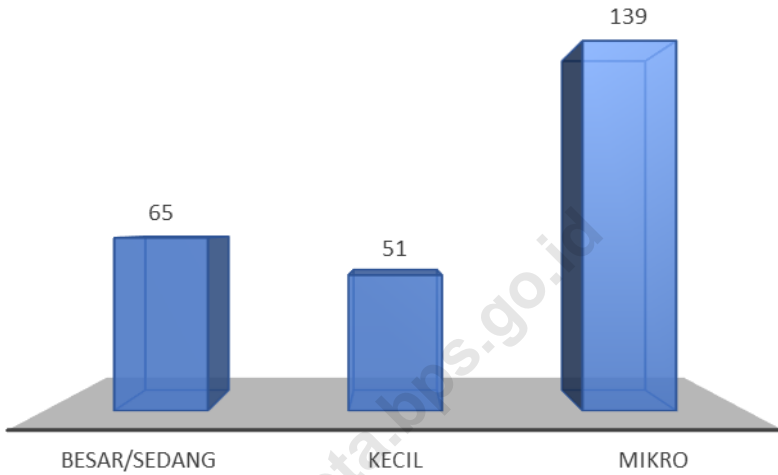

Sumber: Kantor Lurah se-Kecamatan Medan Johor

Gambar 5.2 Jumlah rumah tangga pelanggan listrik PLN, air PDAM, dan gas PGN di Kecamatan Medan Johor tahun 2019

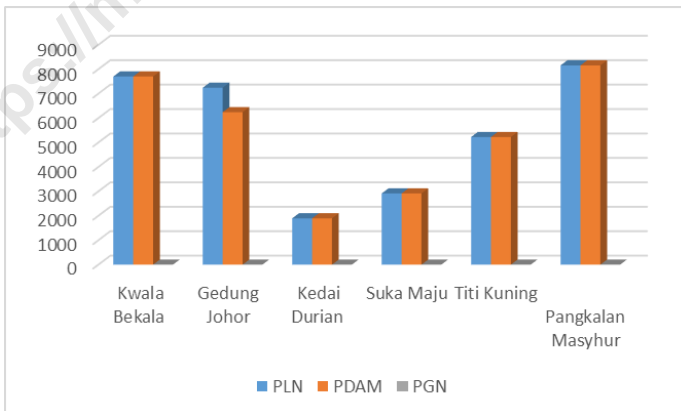

Sumber: Kantor Lurah se-Kecamatan Medan Johor

Tabel 5.1: Jumlah industri besar/średang, industri kecil dan industri mikro dirinci menurut kelurahan di Kecamatan Medan Johor tahun 2020

Kelurahan	Industri		
	Besar/Sedang	Kecil	Mikro
(1)	(2)	(3)	(4)
1. Kwala Bekala	25	6	63
2. Gedung Johor	0	4	15
3. Kedai Durian	19	32	8
4. Suka Maju	2	5	35
5. Titi Kuning	19	1	1
6. Pangkalan Masyhur	0	3	17
Jumlah	65	51	139

Sumber: Kantor Lurah se-Kecamatan Medan Johor

Tabel 5.2: Jumlah rumah tangga pelanggan listrik PLN dirinci menurut kelurahan di Kecamatan Medan Johor tahun 2020

Kelurahan	Pelanggan Rumah Tangga	Pelanggan Non Ruta	Jumlah Pelanggan
(1)	(2)	(3)	(4)
1. Kwala Bekala	9102	0	9102
2. Gedung Johor	6290	0	6290
3. Kedai Durian	2147	0	2147
4. Suka Maju	3463	0	3463
5. Titi Kuning	6750	0	7650
6. Pangkalan Masyhur	8786	0	8786
Jumlah	36.538	0	36.538

Sumber: Kantor Lurah se-Kecamatan Medan Johor

Tabel 5.3: Jumlah rumah tangga pelanggan air PDAM dirinci menurut kelurahan di Kecamatan Medan Johor tahun 2020

Kelurahan	Pelanggan Rumah Tangga	Pelanggan Non Ruta	Jumlah Pelanggan
(1)	(2)	(3)	(4)
1. Kwala Bekala	9102	0	9102
2. Gedung Johor	6290	0	6290
3. Kedai Durian	2147	0	2147
4. Suka Maju	3463	0	3463
5. Titi Kuning	7650	0	7650
6. Pangkalan Masyhur	8786	0	8786
Jumlah	36.538	0	36538

Sumber: Kantor Lurah se-Kecamatan Medan Johor

Tabel 5.4: Jumlah rumah tangga pelanggan gas PGN dirinci menurut kelurahan di Kecamatan Medan Johor tahun 2019

Kelurahan	Pelanggan Rumah Tangga	Pelanggan Non Ruta	Jumlah Pelanggan
(1)	(2)	(3)	(4)
1. Kwala Bekala	0	0	0
2. Gedung Johor	0	0	0
3. Kedai Durian	0	0	0
4. Suka Maju	0	0	0
5. Titi Kuning	0	0	0
6. Pangkalan Masyhur	0	0	0
Jumlah	0	0	0

Sumber: Kantor Lurah se-Kecamatan Medan Johor

*) Data tidak tersedia

BAB VI

EKONOMI

Pada tahun 2020 di **Kecamatan Medan Johor** terdapat:

- 6 Pasar
- 45 Swalayan/Minimarket
- 38 Kelompok Pertokoan



Penyumbang terbanyak pertokoan adalah **Kelurahan Pangkalan Mashyur** yaitu 1 Pasar, 10 Swalayan, 25 Kelompok Pertokoan, dan 0 Plaza.

Fasilitas Ekonomi di Kecamatan Medan Johor

Sejumlah pasar dan pertokoan sudah ramai mendukung kegiatan perekonomian di Kecamatan Medan Johor, diantaranya terdapat 6 pasar, 45 swalayan/minimarket, 38 kelompok pertokoan. Ketersediaan penyalur BBM juga sudah cukup memadai, dimana terdapat 5 SPBU. Untuk fasilitas perawatan kendaraan bermotor, terdapat 53 bengkel mobil, 105 bengkel sepeda motor, 19 doorsmer mobil, dan 70 doorsmeer sepeda motor.

<https://medankota.bps.go.id>

Gambar 6.1: Jumlah pasar, swalayan/minimarket, kelompok pertokoan, dan mall/plaza di Kecamatan Medan Johor tahun 2020

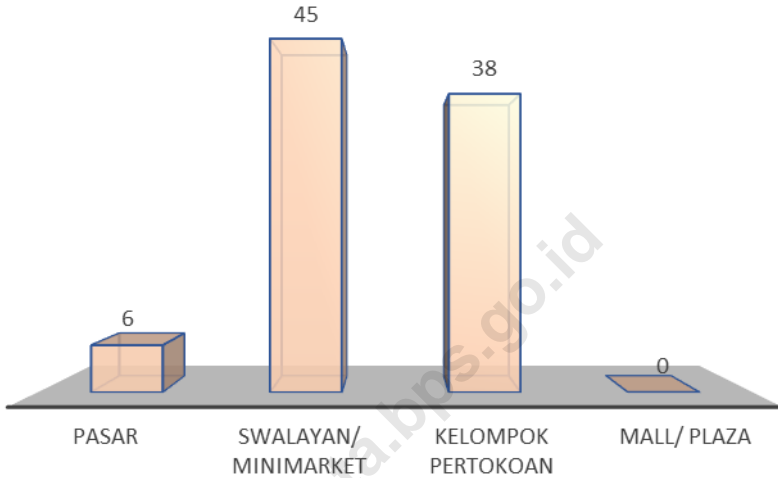

Sumber: Kantor Lurah se-Kecamatan Medan Johor

Gambar 6.2: Jumlah bengkel mobil dan sepeda motor, doorsmer mobil dan sepeda motor di Kecamatan Medan Johor tahun 2019

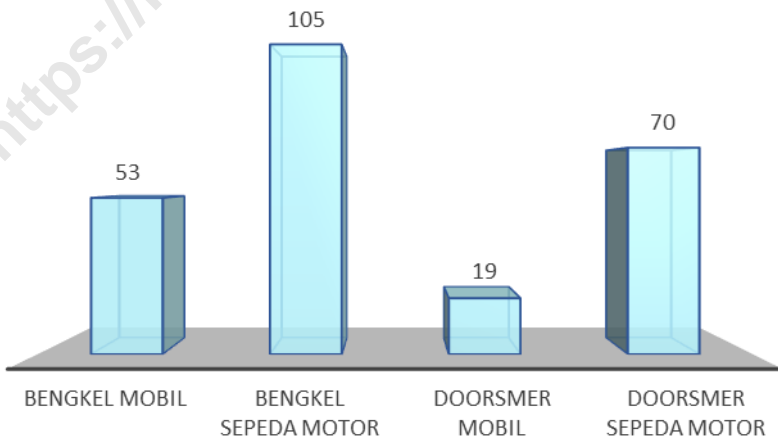

Sumber: Kantor Lurah se-Kecamatan Medan Johor

Tabel 6.1: Jumlah pasar, swalayan/minimarket, kelompok pertokoan, dan mall/plaza dirinci menurut kelurahan di Kecamatan Medan Johor tahun 2020

Kelurahan	Pasar	Swalayan/ Minimarket	Kelompok Pertokoan	Mall/ Plaza
(1)	(2)	(3)	(4)	(5)
1. Kwala Bekala	1	10	4	0
2. Gedung Johor	1	12	3	0
3. Kedai Durian	1	2	0	0
4. Suka Maju	1	6	3	0
5. Titi Kuning	1	5	3	0
6. Pangkalan Masyhur	1	10	25	0
Jumlah	6	45	38	0

Sumber: Kantor Lurah se-Kecamatan Medan Johor

Tabel 6.2: Jumlah pasar yang dikelola pemerintah, swasta, dan tanpa pengelola dirinci menurut kelurahan di Kecamatan Medan Johor tahun 2020

Kelurahan	Pasar dikelola Pemerintah	Pasar dikelola Swasta	Pasar tanpa Pengelola
(1)	(2)	(3)	(4)
1. Kwala Bekala	1	0	0
2. Gedung Johor	0	1	0
3. Kedai Durian	0	1	0
4. Suka Maju	0	1	0
5. Titi Kuning	1	0	0
6. Pangkalan Masyhur	1	0	0
Jumlah	3	3	0

Sumber: Kantor Lurah se-Kecamatan Medan Johor

Tabel 6.3: Jumlah SPBU dan agen minyak tanah dirinci menurut kelurahan di Kecamatan Medan Johor tahun 2020

Kelurahan	SPBU	Jumlah Agen Minyak Tanah
(1)	(2)	(3)
1. Kwala Bekala	1	0
2. Gedung Johor	0	0
3. Kedai Durian	0	0
4. Suka Maju	1	0
5. Titi Kuning	1	0
6. Pangkalan Masyhur	2	0
Jumlah	5	0

Sumber: Kantor Lurah se-Kecamatan Medan Johor

Tabel 6.4: Jumlah bengkel mobil dan bengkel sepeda motor dirinci menurut kelurahan di Kecamatan Medan Johor tahun 2020

Kelurahan	Bengkel Mobil	Bengkel Sepeda Motor
(1)	(2)	(3)
1. Kwala Bekala	17	30
2. Gedung Johor	3	20
3. Kedai Durian	3	3
4. Suka Maju	18	11
5. Titi Kuning	4	16
6. Pangkalan Masyhur	8	25
Jumlah	53	105

Sumber: Kantor Lurah se-Kecamatan Medan Johor

Tabel 6.5: Jumlah doorsmer mobil dan doorsmer sepeda motor dirinci menurut kelurahan di Kecamatan Medan Johor tahun 2020

Kelurahan	Doorsmer Mobil	Doorsmer Sepeda Motor
(1)	(2)	(3)
1. Kwala Bekala	6	16
2. Gedung Johor	3	10
3. Kedai Durian	0	11
4. Suka Maju	2	8
5. Titi Kuning	1	4
6. Pangkalan Masyhur	7	21
Jumlah	19	70

Sumber: Kantor Lurah se-Kecamatan Medan Johor

BAB VII

HOTEL, RESTORAN, DAN PARIWISATA DI KECAMATAN MEDAN JOHOR TAHUN 2020 TERDAPAT



6

HOTEL/LOSMEN

0 BIOSKOP

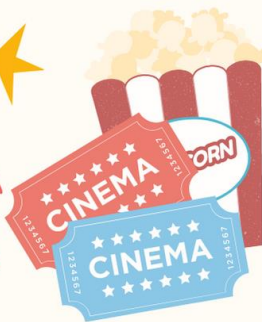

144 RESTORAN



Hotel, Restoran, dan Pariwisata di Kecamatan Medan Johor

Kecamatan Medan Johor sudah memiliki beberapa fasilitas pariwisata seperti restoran, rumah makan, dan karaoke. Terdapat 6 Hotel, 1 karaoke, 3 Bilyard, 144 Restoran/Rumah Makan, 312 Warung Makan/Minum. Tukang pangkas dan salon kecantikan juga sudah ada di setiap kelurahan.

<https://medankota.bps.go.id>

Gambar 7.1: Jumlah restoran/rumah makan dan warung makan/minum di Kecamatan Medan Johor tahun 2020

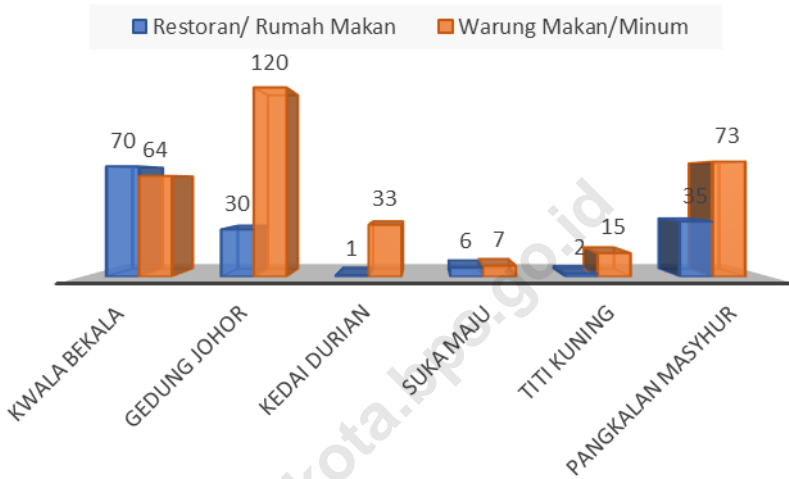

Sumber: Kantor Lurah se-Kecamatan Medan Johor

Gambar 7.2: Jumlah panti pijat/massege, dukun patah, tukang pangkas, dan salon kecantikan di Kecamatan Medan Johor tahun 2020

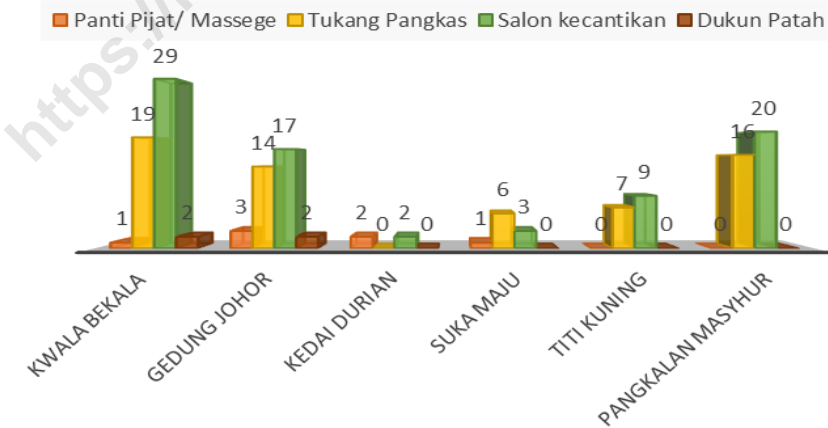

Sumber: Kantor Lurah se-Kecamatan Medan Johor

Tabel 7.1: Jumlah hotel, bioskop, *night club*/karaoke dan bilyard dirinci menurut kelurahan di Kecamatan Medan Johor tahun 2020

Kelurahan	Hotel/ Losmen	Bioskop	Night Club/ Karaoke	Bilyard
(1)	(2)	(3)	(4)	(5)
1. Kwala Bekala	1	0	0	0
2. Gedung Johor	1	0	0	0
3. Kedai Durian	0	0	0	1
4. Suka Maju	2	0	0	2
5. Titi Kuning	2	0	0	0
6. Pangkalan Masyhur	0	0	1	0
Jumlah	6	0	1	3

Sumber: Kantor Lurah se-Kecamatan Medan Johor

Tabel 7.2: Jumlah restoran/rumah makan dan warung makan/minum dirinci menurut kelurahan di Kecamatan Medan Johor tahun 2020

Kelurahan	Restoran/ Rumah Makan	Warung Makan/Minum
(1)	(2)	(3)
1. Kwala Bekala	70	64
2. Gedung Johor	30	120
3. Kedai Durian	1	33
4. Suka Maju	6	7
5. Titi Kuning	2	15
6. Pangkalan Masyhur	35	73
Jumlah	144	312

Sumber: Kantor Lurah se-Kecamatan Medan Johor

Tabel 7.3: Jumlah panti pijat/*massege*, tukang pangkas, salon kecantikan, dan dukun patah dirinci menurut kelurahan di Kecamatan Medan Johor tahun 2020

Kelurahan	Panti Pijat/ Massege	Tukang Pangkas	Salon kecantikan	Dukun Patah
(1)	(2)	(4)	(5)	(5)
1. Kwala Bekala	1	19	29	2
2. Gedung Johor	3	14	17	2
3. Kedai Durian	2	0	2	0
4. Suka Maju	1	6	3	0
5. Titi Kuning	0	7	9	0
6. Pangkalan Masyhur	0	16	20	0
Jumlah	6	62	80	4

Sumber: Kantor Lurah se-Kecamatan Medan Johor

Tabel 7.4 : Jumlah rental *video game/ play station* dan *warnet/ game online* dirinci menurut kelurahan di Kecamatan Medan Johor tahun 2020

Kelurahan	Video Game/ Play Station	Warnet/Game Online
(1)	(2)	(3)
1. Kwala Bekala	17	18
2. Gedung Johor	9	16
3. Kedai Durian	0	5
4. Suka Maju	2	9
5. Titi Kuning	3	8
6. Pangkalan Masyhur	8	30
Jumlah	39	86

Sumber: Kantor Lurah se-Kecamatan Medan Johor

BAB VIII

KEUANGAN DAN HARGA

Pada Tahun 2020 di Kecamatan
Medan Johor terdapat

17 B A N K

2 VALUTA ASING

3 L E A S I N G

10 K O P E R A S I

4 P E G A D A I A N



Fasilitas Keuangan di Kecamatan Medan Johor

Di Kecamatan Medan Johor sudah banyak terdapat fasilitas keuangan untuk menunjang kegiatan ekonomi masyarakat, meskipun belum merata di setiap kelurahan. Terdapat 17 bank, 3 leasing/finance, 2 valuta asing, 10 koperasi, dan 3 pegadaian di Kecamatan Medan Johor.

<https://medankota.bps.go.id>

Gambar 8.1: Jumlah lembaga keuangan di Kecamatan Medan Johor tahun 2020

■ Bank ■ Leasing/ Finance ■ Valuta Asing ■ Koperasi ■ Pegadaian

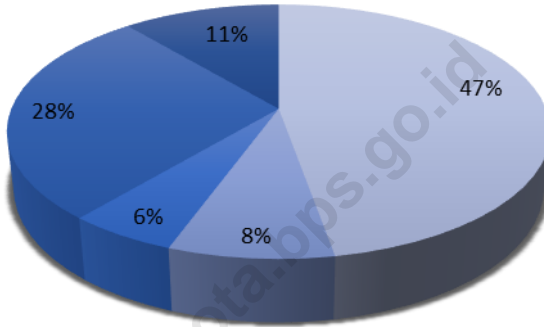

Sumber: Kantor Lurah se-Kecamatan Medan Johor

Tabel 8.1: Jumlah lembaga keuangan dirinci menurut kelurahan di Kecamatan Medan Johor tahun 2020

Kelurahan	Bank	Leasing/ Finance	Valuta Asing
(1)	(2)	(3)	(4)
1. Kwala Bekala	4	1	1
2. Gedung Johor	3	0	0
3. Kedai Durian	1	0	0
4. Suka Maju	1	0	0
5. Titi Kuning	4	0	0
6. Pangkalan Masyhur	4	2	1
Jumlah	17	3	2

Sumber: Kantor Lurah se-Kecamatan Medan Johor

Tabel 8.1: Lanjutan...

Kelurahan	Koperasi	Pegadaian	Jumlah
(1)	(5)	(6)	(7)
1. Kwala Bekala	1	1	2
2. Gedung Johor	0	0	0
3. Kedai Durian	0	0	0
4. Suka Maju	3	1	4
5. Titi Kuning	0	0	0
6. Pangkalan Masyhur	6	2	8
Jumlah	10	4	14

Sumber: Kantor Lurah se-Kecamatan Medan Johor

The image features a central graphic composed of several overlapping circles and arcs. A large black circle is partially obscured by a blue circle. The word "LAMPIRAN" is written in white, bold, uppercase letters across the center of the black circle. The background is a light blue gradient, and the bottom portion of the image is a solid black area.

LAMPIRAN

Daftar 1: Nama camat dan masa jabatan di Kecamatan Medan Johor sejak tahun 1974 s/d sekarang

No.	N a m a	Masa Jabatan
(1)	(2)	(3)
1.	Drs. Adnan Ramlan	1974 - 1977
2.	Drs. Gandhi D. Tambunan	1977 - 1979
3.	BS. Parlaungan, BA	1979 - 1985
4.	Drs. Zainal Arifin Nasution	1985 - 1988
5.	Drs. Ramli	1988 - 1993
6.	Drs. Ahmad Husni Nasution	1993 - 1998
7.	Drs. Farit Wajedi H	1998 - 1999
8.	Dammikrot, S.Sos	1999 - 2004
9.	Nasib, S.Sos	2004 - 2006
10.	Pulungan Harahap, SH	2006 - 2010
11.	Mhd. Azwarlin Nasution, SH	2010- 2013
12.	Khoiruddin, S. Sos	2013 – 2017
13.	Drs. Ali Nafiah, MT	2017- 2019
14.	Zulfahri Ahmadi, S.Sos	2019- 2020

Sumber: Kantor Camat Medan Johor

Daftar 2: Nama lurah dan masa jabatan dirinci menurut kelurahan di Kecamatan Medan Johor

No.	N a m a	Masa Jabatan
(1)	(2)	(3)
1.	<u>Kwala Bekala</u>	
-	Mhd. Nur	1973 - 1978
-	Bintang Terang Tarigan	1978 - 1984
-	E. Sinaga	1984 - 1986
-	Ngarang Lingga	1986 - 1992
-	Dame Ginting	1992 - 1995
-	Narim Saragih	1995 - 1998
-	Yakin Ginting	1998 - 2002
-	Naeruzzaman Zen	2002 - 2006
-	Enoh P Tavip, S.Sos, M.Si	2006 - 2013
-	Ali Sitepu, SE, S. Sos, M. IP	2013 – 2017
-	RO Sintong Jelita S M SSTP.MSi	2017 – Sekarang
2.	<u>Gedung Johor</u>	
-	M. Saleh	1988 - 1992
-	Daud Nasution	1992 - 1998
-	Aminullah Batubara	1998 - 2000
-	Edral	2000 - 2001
-	Wilson Pangaribuan	2001 - 2005
-	Sutan Tolang Lubis	2005 - 2010
-	Hidayat	2010
-	Budiman Pane	2010 - 2011
-	Edwin Faisal, SH	2011 – 2020
-	HASRATUL QHADAR,SSTP	2021 -Sekarang

Daftar 2: Lanjutan...

No.	N a m a	Masa Jabatan
(1)	(4)	(5)
3.	<u>Kedai Durian</u>	
-	Suparno BS	1974 - 1984
-	Umarsyah	1984 - 1996
-	M. Nurdin	1996 - 2001
-	Luhut Nasution	2001 - 2005
-	Khoiruddin, S.Sos	2005 - 2010
-	Irwan K Pane	2010 - 2011
-	Fatimah Gabena Harahap, S.Sos	2011 - 2013
-	Marwan Purba, SH	2013 - Sekarang
4.	<u>Suka Maju</u>	
-	H. Usman Majid	1974 - 1980
-	Amir Husin Sinaga	1980 - 1985
-	Mursal Ritonga	1985 - 1986
-	Bangun Batari Harahap	1986 - 1995
-	M. Ridwan Abrar	1995 - 1998
-	Salamuddin	1998 - 2004
-	Ar. Rahman Pane	2004 - 2006
-	Ody Dody Prasetyo	2006 - 2009
-	Chairul Amin Siregar	2009 - 2011
-	Muhammad Yassir Rizka, S.STP	2011 - 2015
-	Sukreni, S. Sos, MM (Plt)	2015 - Sekarang

Daftar 2: Lanjutan...

No.	N a m a	Masa Jabatan
(1)	(6)	(7)
5.	<u>Titi Kuning</u>	
-	Rasiman	1960-an
-	Rajab	1972 - 1976
-	Suman	1976 - 1980
-	Rajab	1980
-	Kapt. Baharuddin	1980 - 1985
-	Tatang Sukedi	1985 - 1991
-	Daud Nasution	1991 - 2000
-	Pulungan Harahap, SH	2000 - 2002
-	Dahlan Harahap	2002 - 2009
-	Rislan Indra SIP (PH)	2009 - 2010
-	Amran Sanusi Rambe, S.Sos, M.SP	2010 - 2011
-	Drs. A. Muhzi	2011 – 2018
-	SRI AYU	2018- Sekarang
6.	<u>Pangkalan Masyhur</u>	
-	Suratmin	1974 - 1975
-	Amir Hasibuan	1975 - 1977
-	Sulaiman	1977 - 1981
-	Suratmin	1981 - 1985
-	Asmita Sahuddin	1985 - 1990
-	Amrin Nasution	1990 - 1995
-	Sirin	1995 - 1998
-	Sukiman	1999 - 2000
-	Dammikrot, M.Si (PH)	2000 - 2001
-	H. Zainal Abidin	2001 - 2006
-	Ahmad Minwal, S.Sos, M.Si	2006 - Sekarang

Sumber: Kantor Camat Medan Johor

Daftar 3 : Nama dan alamat kantor kelurahan di Kecamatan Medan Johor,
2020

Kelurahan	Nama Lurah	Alamat Kantor dan Telepon
(1)	(2)	(3)
1. Kwala Bekala	Ali Sitepu, SE, S.Sos, M.IP	Jl. Luku II No. 2 Kode Pos 20142 061 8634332
2. Gedung Johor	Hasrul Qhadar, SSTP	Jl. Karya Jaya No. 128 Kode Pos 20144 061 7870290
3. Kedai Durian	Marwan Purba, SH	Jl. Sari No. 6 Kode Pos 20145 061 7630720
4. Suka Maju	Sukreni, S. Sos, MM	Jl. STM No 40 Kode Pos 20146 061 7868771
5. Titi Kuning	Sri ayu,SE	Jl. B.Zein Hamid Km 6,2 Kode Pos 20146 061 7868676
6. Pangkalan Masyhur	Ahmad Minwal, S.Sos, M.Si	Jl. Karya Jaya No. 44 Kode Pos 20143

Sumber: Kantor Camat Medan Johor

DATA

MENCERDASKAN BANGSA



**BADAN PUSAT STATISTIK
KOTA MEDAN**

Jl. Gaperta No. 311 Helvetia - Medan 20124
Telp : (061) 8449285, Fax : (061) 8449270
Homepage : <http://medankota.bps.go.id>
E-mail : bps1275@bps.go.id

ISBN 978-602-405-191-4

