

# KECAMATAN BANDAR DALAM ANGKA

2020



# KECAMATAN BANDAR DALAM ANGKA



2020

## **KECAMATAN BANDAR**

**Dalam Angka**

**2020**

ISSN: 2621-1696

Nomor Publikasi: 33250.2008

Katalog: 1102001.3325020

Ukuran Buku: A5 (14,8 cm x 21 cm)

Jumlah Halaman: xiv + 126 halaman

Naskah:

Badan Pusat Statistik Kabupaten Batang

Gambar Kover oleh:

Badan Pusat Statistik Kabupaten Batang

Ilustrasi Kover:

Wisata Alam Kecamatan Bandar

Diterbitkan oleh:

© BPS Kabupaten Batang

Dicetak oleh:

CV. Pradana Utama

Dilarang mengumumkan, mendistribusikan, mengomunikasikan, dan/atau menggandakan sebagian atau seluruh isi buku ini untuk tujuan komersial tanpa izin tertulis dari Badan Pusat Statistik.

# PETA WILAYAH KABUPATEN BATANG

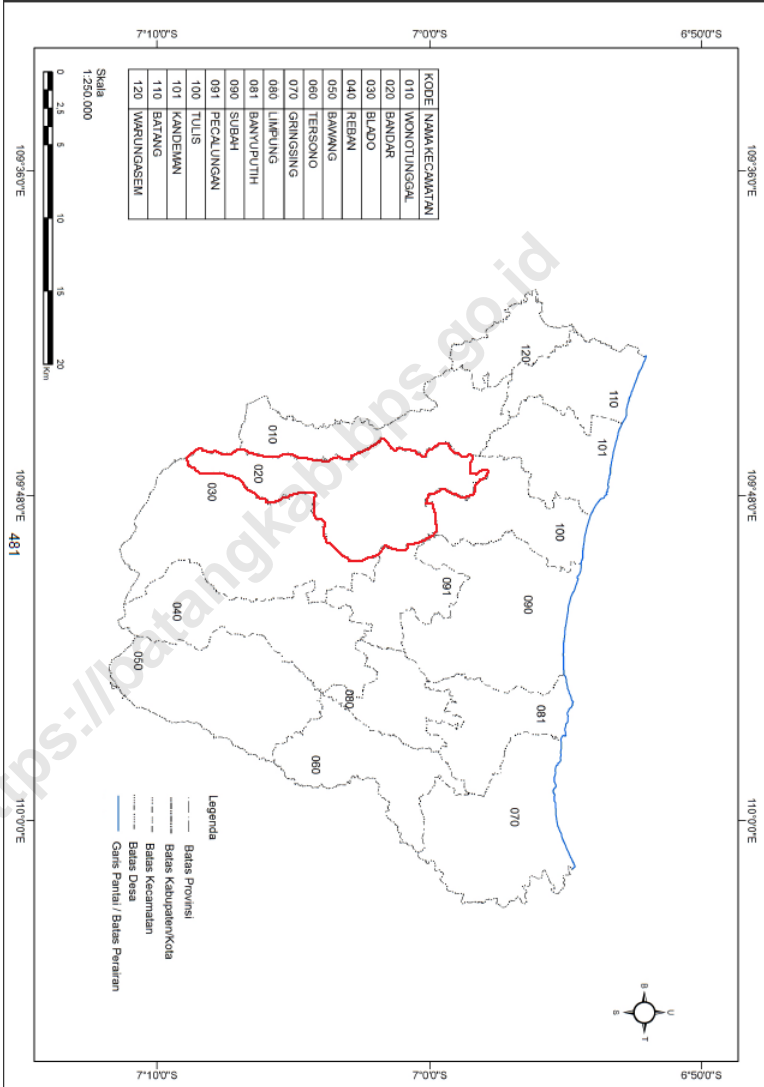

# PETA WILAYAH KECAMATAN BANDAR

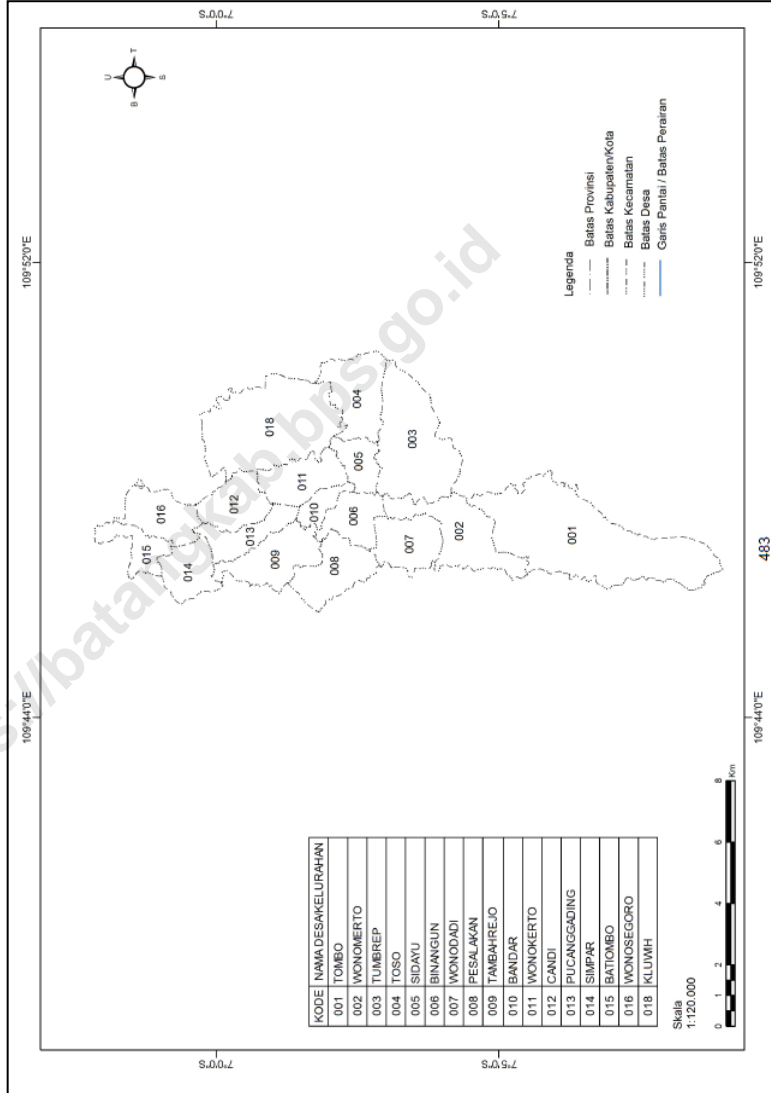



**SAMBUTAN  
KEPALA BPS KABUPATEN BATANG**

*Assalamu' alaikum wr. wb*

Puji syukur kita panjatkan kepada Allah Yang Maha Esa yang telah melimpahkan rahmat-Nya kepada kita semua, sehingga penyusunan publikasi "Kecamatan Bandar Dalam Angka 2020" dapat diselesaikan secara tepat waktu.

Publikasi ini utamanya berisi data potensi daerah di wilayah Kecamatan Bandar dari berbagai sektor yang dapat digunakan untuk membantu menyusun perencanaan dan mengevaluasi pembangunan yang telah dilaksanakan.

Kami ucapkan terima kasih dan penghargaan yang setinggi-tingginya kepada Koordinator Statistik Kecamatan Bandar dan semua pihak yang telah turut serta membantu dalam proses penyusunan publikasi, semoga bermanfaat.

*Wassalamu' alaikum wr. wb.*

Batang, September 2020  
Kepala Badan Pusat Statistik  
Kabupaten Batang

EDDY PRAWOTO

---

## KATA PENGANTAR

*Assalamu' alaikum wr. wb*

"Kecamatan Bandar Dalam Angka 2020" merupakan publikasi tahunan sebagai kelanjutan publikasi sebelumnya yang menyajikan data statistik secara series. Publikasi ini memuat gambaran mengenai keadaan geografis, pemerintahan, penduduk, sosial dan ekonomi Kecamatan Bandar pada tahun 2019.

Penghargaan dan ucapan terima kasih yang sebesar-besarnya kami sampaikan kepada berbagai pihak baik instansi pemerintah maupun swasta atas bantuan dan dukungan dalam penyusunan publikasi ini.

Semoga publikasi ini bermanfaat bagi pengguna data dan kami harapkan kritik serta saran yang bersifat membangun untuk penyempurnaan publikasi berikutnya.

*Wassalamu' alaikum wr. wb.*

Bandar, September 2020  
Koordinator Statistik Kecamatan  
Bandar



ANGGI ANGGRAENI

---

## DAFTAR ISI

	Halaman
Peta Wilayah Kabupaten Batang .....	iii
Peta Wilayah Kecamatan Bandar .....	iv
Sambutan Kepala BPS Kabupaten Batang .....	v
Kata Pengantar .....	vi
Daftar Isi .....	vii
Daftar Tabel .....	viii
Daftar Gambar .....	xii
Penjelasan Umum .....	xiii



---

## DAFTAR TABEL

	Halaman
<b>BAB I. KEADAAN GEOGRAFI</b>	
1.1. Letak Geografis Kecamatan Bandar .....	4
1.2. Jarak dari Ibukota Kecamatan Bandar ke Kantor Desa .....	5
1.3. Letak Titik Koordinat Kantor Desa dan Kantor Kecamatan di Kecamatan Bandar Luas Wilayah Menurut Jenis Tanah .....	6
1.4. Batas Wilayah Desa di Kecamatan Bandar .....	7
1.5. Luas Wilayah Menurut Jenis Tanah di Kecamatan Bandar, 2019 .....	8
1.6. Banyaknya Hari Hujan dan Curah Hujan di Stasiun Pengukur Kecamatan Bandar (STA 127) Menurut Bulan, 2019 .....	9
<b>BAB II. PEMERINTAHAN</b>	
2.1. Klasifikasi Desa Menurut Status Pemerintahan di Kecamatan Bandar, 2019 .....	14
2.2. Jumlah Dusun, Jumlah RW dan RT di Kecamatan Bandar, 2019 .....	15
2.3. Jumlah Perangkat Desa Menurut Jenisnya di Kecamatan Bandar, 2019 .....	16
2.4. Jumlah Pemilih dan Pengguna Hak Pilih Pemilu Kepala Daerah Kabupaten Batang 2017 di Kecamatan Bandar .....	18
2.5. Hasil Perolehan Suara Pemilu Kepala Daerah Kabupaten Batang 2017 di Kecamatan Bandar .....	19
2.6. Jumlah Pemilih dan Pengguna Hak Pilih Pemilu Kepala Daerah Provinsi Jawa Tengah 2018 di Kecamatan Bandar.....	20
2.7. Hasil Perolehan Suara Pemilu Kepala Daerah Provinsi Jawa Tengah 2019 di Kecamatan Bandar .....	21
2.8. Jumlah Tempat Pemungutan Suara (TPS) dan Pemilih pada Pemilu 2019 Menurut Desa di Kecamatan Bandar .....	22
2.9. Rekapitulasi Hasil Penghitungan Perolehan Suara Calon Anggota Dewan Perwakilan Daerah (DPD) pada Pemilu 2019 Menurut Desa di Kecamatan Bandar.....	23
2.10. Rekapitulasi Hasil Penghitungan Perolehan Suara Calon Anggota Dewan Perwakilan Rakyat (DPR) pada Pemilu 2019 Menurut Desa di Kecamatan Bandar.....	27
2.11. Rekapitulasi Hasil Penghitungan Perolehan Suara Calon Anggota Dewan Perwakilan Rakyat Daerah (DPRD) Provinsi pada Pemilu 2019 Menurut Desa di Kecamatan Bandar .....	30
2.12. Rekapitulasi Hasil Penghitungan Perolehan Suara Calon Anggota Dewan Perwakilan Rakyat Daerah (DPRD) Kabupaten pada Pemilu 2019 Menurut Desa di Kecamatan Bandar .....	33
2.13. Rekapitulasi Hasil Penghitungan Perolehan Suara Pasangan Calon Presiden dan Wakil Presiden pada Pemilu 2019 Menurut Desa di Kecamatan Bandar.....	36
<b>BAB III. PENDUDUK DAN KETENAGAKERJAAN</b>	

3.1.	Jumlah Penduduk Menurut Jenis Kelamin dan Sex Rasio di Kecamatan Bandar, 2019 .....	40
3.2.	Jumlah Penduduk Menurut Kelompok Umur dan Jenis Kelamin di Kecamatan Bandar, 2019 .....	41
3.3.	Jumlah Penduduk Menurut Kelompok Umur dan Desa di Kecamatan Bandar, 2019 .....	42
3.4.	Jumlah Penduduk Menurut Status Kewarganegaraan di Kecamatan Bandar, 2019 .....	45
3.5.	Kepadatan Penduduk per Hektar dan Kilometer Persegi di Kecamatan Bandar, 2019 .....	46
BAB IV. SOSIAL		
4.1.	Banyaknya Sekolah Taman Kanak-kanak dan Raudhatul Athfal di Kecamatan Bandar Tahun Pelajaran 2019 / 2020 .....	51
4.2.	Banyaknya Sekolah Dasar dan Madrasah Ibtidaiyah di Kecamatan Bandar Tahun Pelajaran 2019 / 2020 .....	52
4.3.	Banyaknya Sekolah Menengah Pertama dan Madrasah Tsanawiyah di Kecamatan Bandar Tahun Pelajaran 2019 / 2020 .....	53
4.4.	Banyaknya Sekolah Menengah Atas, Kejuruan dan Madrasah Aliyah di Kecamatan Bandar Tahun Pelajaran 2019 / 2020 .....	54
4.5.	Banyaknya Murid Taman Kanak-kanak dan Sekolah Dasar di Kecamatan Bandar Tahun Pelajaran 2019/2020 .....	55
4.6.	Banyaknya Murid Sekolah Menengah Pertama, Sekolah Menengah Atas dan Sekolah Menengah Kejuruan di Kecamatan Bandar Tahun Pelajaran 2019/2020 .....	56
4.7.	Banyaknya Guru Taman Kanak-kanak dan Sekolah Dasar di Kecamatan Bandar Tahun Pelajaran 2019/2020 .....	57
4.8.	Banyaknya Guru Sekolah Menengah Pertama, Sekolah Menengah Atas dan Sekolah Menengah Kejuruan di Kecamatan Bandar Tahun Pelajaran 2019/2020 .....	58
4.9.	Jumlah Penduduk Menurut Agama di Kecamatan Bandar, 2019 .....	59
4.10.	Jumlah Tempat Ibadah di Kecamatan Bandar, 2019 .....	60
4.11.	Banyaknya Nikah Menurut Bulan di Kecamatan Bandar, 2018-2019...	61
4.12.	Banyaknya Nikah Menurut Desa di Kecamatan Bandar, 2019.....	62
4.13.	Banyaknya Jemaah Haji Menurut Desa di Kecamatan Bandar, 2019 ..	63
4.14.	Banyaknya Posyandu Menurut Strata di Kecamatan Bandar, 2019 ....	64
4.15.	Banyaknya Upaya Kesehatan Bersumberdaya Masyarakat (UKBM) di Kecamatan Bandar, 2019 .....	65
4.16.	Jumlah Tenaga Medis dan Non Medis Puskesmas Bandar, 2019 .....	66
4.17.	Jumlah Pengunjung Rawat Jalan Puskesmas Bandar I Menurut Bulan, 2019 .....	68
4.18.	Jumlah Pengunjung Rawat Inap Puskesmas Bandar I Menurut Bulan, 2019 .....	69
4.19.	Jumlah Pengunjung Rawat Jalan Puskesmas Bandar II Menurut Bulan, 2019 .....	70
4.20.	Banyaknya Banyaknya Peserta Keluarga Berencana Baru/Akseptor Baru di Kecamatan Bandar, 2019 .....	71

4.21.	Banyaknya Peserta Keluarga Berencana Aktif Menurut Kontrasepsi di Kecamatan Bandar, 2019 .....	73
4.22.	Perkembangan Tahapan Keluarga Sejahtera di Kecamatan Bandar, 2019 .....	75
4.23.	Sarana Olahraga Menurut Jenisnya di Kecamatan Bandar, 2019 .....	76
4.24.	Banyaknya Keluarga Menurut Desa dan Jenis Pengguna Listrik di Kecamatan Bandar, 2019 .....	77
4.25.	Banyaknya Sarana Kesehatan Menurut Desa dan Jenis Sarana Kesehatan di Kecamatan Bandar, 2019.....	78
4.26.	Kemudahan Mencapai Sarana Kesehatan Terdekat Bagi Desa yang Tidak ada Sarana Kesehatan Menurut Desa dan Jenis Sarana Kesehatan di Kecamatan Bandar, 2019.....	80
4.27.	Banyaknya Warga Penderita Gizi Buruk Menurut Desa di Kecamatan Bandar, 2017 dan 2018 .....	82
4.28.	Banyaknya Kejadian Bencana Alam Menurut Desa dan Jenis Bencana Alam di Kecamatan Bandar, 2018 .....	83
4.29.	Banyaknya Korban Jiwa Akibat Bencana Alam Menurut Desa dan Jenis Bencana Alam di Kecamatan Bandar, 2018 .....	86
4.30.	Keberadaan Fasilitas/Upaya Antisipasi/Mitigasi Bencana Alam Menurut Desa di Kecamatan Bandar, 2019 .....	89
4.31.	Banyaknya Sarana dan Prasarana Ekonomi Menurut Desa dan Jenisnya di Kecamatan Bandar, 2019 .....	91
4.32.	Banyaknya Sarana Lembaga Keuangan Yang Beroperasi Menurut Desa dan Jenisnya di Kecamatan Bandar, 2019 .....	94
4.33.	Banyaknya Koperasi yang Masih Aktif Menurut Desa dan Jenis Koperasi di Kecamatan Bandar, 2019 .....	95
4.34.	Banyaknya Embung Desa Menurut Desa di Kecamatan Bandar, 2018 dan 2019 .....	96
4.35.	Jumlah Menara dan Operator Layanan Komunikasi Telepon Seluler Serta Kondisi Sinyal Telepon Seluler Menurut Desa di Kecamatan Bandar, 2019.....	97
4.36.	Sarana Transportasi Antar Desa Menurut Desa di Kecamatan Bandar, 2019.....	98
4.37.	Kondisi Jalan Darat Antar Desa Menurut Desa di Kecamatan Bandar, 2019 .....	99
4.38.	Keberadaan Kantor Pos/Pos Pembantu/Rumah Pos dan Perusahaan/Agen Jasa Ekspedisi Swasta Menurut Desa di Kecamatan Bandar, 2019.....	100
BAB V.	<b>PERTANIAN</b>	
5.1.	Laporan Luas Tanaman Padi di Kecamatan Bandar, 2019 .....	104
5.2.	Laporan Luas Tanaman Palawija Jagung di Kecamatan Bandar, 2019 .....	105
5.3.	Laporan Luas Tanaman Palawija Kacang Tanah di Kecamatan Bandar, 2019 .....	106
5.4.	Laporan Luas Tanaman Palawija Ubikayu/Singkong Tanah di Kecamatan Bandar, 2019 .....	107
5.5.	Laporan Luas Tanaman Palawija Ubi Jalar/Ketela Rambat di Kecamatan Bandar, 2019 .....	108

---

BAB VI. PEREKONOMIAN DAN KEUANGAN		
6.1.	Jumlah Sarana Ekonomi di Kecamatan Bandar, 2019 .....	112
6.2.	Realisasi Dana Desa, Alokasi Dana Desa, Bagi Hasil Pajak dan Retribusi Daerah di Kecamatan Bandar, 2019 (Rupiah) .....	114
6.3.	Realisasi Pelaksanaan Anggaran Pendapatan Desa di Kecamatan Bandar, 2019 (Rupiah) .....	115
6.4.	Realisasi Pelaksanaan Anggaran Belanja Desa di Kecamatan Bandar, 2019 (Rupiah) .....	116
6.5.	Realisasi Pelaksanaan Pembiayaan Desa di Kecamatan Bandar, 2019 (Rupiah) .....	98
6.6.	Pokok Ketetapan dan Realisasi Pokok Ketetapan Pajak Bumi Bangunan (PBB) P2 Kecamatan Bandar, 2019 .....	119
6.7.	Jalan Kabupaten Menurut Ruas di Kecamatan Bandar, 2019 .....	120
6.8.	Jumlah Kecelakaan Lalu Lintas Menurut Bulan di Polsek Bandar, 2019 .....	121
6.9.	Jumlah Pelanggan, Volume Air yang Disalurkan dan Nilai Air Minum yang terjual pada Pelanggan PUDAM Sendang Kamulyan Kabupaten Batang di Kecamatan Bandar, 2019 .....	122
BAB VII. PERBANDINGAN ANTAR KECAMATAN		
7.1.	Perbandingan Luas Wilayah Antar Kecamatan, 2019 .....	125
7.2.	Perbandingan Jumlah Penduduk Antar Kecamatan dan Sex Ratio, 2019 .....	126

---

## DAFTAR GAMBAR

	Halaman
1. Persentase Penggunaan Lahan di Kecamatan Bandar, 2019 .....	3
2. Jumlah Dusun, RW dan RT di Kecamatan Bandar, 2019 .....	13
3. Piramida Penduduk Kecamatan Bandar, 2019 .....	39
4. Jumlah Sekolah SD/MI, SMP/MTs dan SMA/SMK/MA di Kecamatan Bandar Tahun Pelajaran 2019/2020 .....	50
5. Luas Panen Tanaman Padi dan Palawija di Kecamatan Bandar, 2019 .....	103
6. Persentase Realisasi Pelaksanaan Anggaran Belanja Desa di Kecamatan Bandar, 2019 .....	111

---

## PENJELASAN UMUM

Tanda-tanda, satuan-satuan, dan lain-lainnya yang digunakan dalam publikasi ini adalah sebagai berikut:

### 1. TANDA-TANDA

Data tidak tersedia	: ...
Tidak ada atau nol	: –
Data dapat diabaikan	: 0
Tanda decimal	: ,
Data tidak dapat ditampilkan	: NA
Angka perkiraan	: e
Angka sementara	: x
Angka sangat sementara	: xx
Angka diperbaiki	: r

### 2. SATUAN

barel	: 158,99 liter = 1/6,2898 m <sup>3</sup>
hektar (ha)	: 10 000 m <sup>2</sup>
kilometer (km)	: 1 000 meter (m)
knot	: 1,8523 km/jam
kuintal	: 100 kg
KWh	: 1 000 Watt hour
MWh	: 1 000 KWh
liter (untuk beras)	: 0,80 kg
ons	: 28,31 gram
ton	: 1 000 kg

Satuan lain: buah, dus, butir, helai/lembar, kaleng, batang, pulsa, ton kilometer (ton-km), jam, menit, persen (%).

Perbedaan angka di belakang koma disebabkan oleh pembulatan angka.



# BAB 1

## KEADAAN GEOGRAFI



Kecamatan Dalam Angka 2020





---

## **BAB I**

### **KEADAAN GEOGRAFI**

Dilihat dari Peta Wilayah Kabupaten Batang, Kecamatan Bandar berbatasan dengan :

- Sebelah barat : Kecamatan Wonotunggal
- Sebelah utara : Kecamatan Tulis
- Sebelah timur : Kecamatan Pecalungan
- Sebelah selatan : Kecamatan Blado

Secara administratif Kecamatan Bandar terdiri dari 17 (Tujuh belas) desa dengan letak kantor kecamatan berada di Desa Bandar. Berdasarkan data luas wilayah Kecamatan Bandar mempunyai luas 7.332,82 Hektar atau 73,33 Kilometer persegi. Jarak dari utara ke selatan  $\pm$  18 Km dan jarak dari barat ke timur  $\pm$  25 Km.

Dari hasil laporan desa diperoleh data mengenai luas lahan keadaan tahun 2019 untuk Kecamatan Bandar seluruhnya seluas 7.332,80 ha yang terdiri dari lahan pertanian 5.689,00 ha dan lahan bukan pertanian 1.643,80 ha.



---

Tabel 1.1. Letak Geografis Kecamatan Bandar

---

1. Batas Wilayah Kecamatan Bandar

Utara	:	Kecamatan Tulis
Timur	:	Kecamatan Pecalungan
Selatan	:	Kecamatan Blado
Barat	:	Kecamatan Wonotunggal

2. Jarak Wilayah Kecamatan Bandar

Barat ke Timur	:	$\pm$ 18,00 Km
Utara ke Selatan	:	$\pm$ 25,00 Km

3. Jarak Ibukota Kecamatan Bandar ke Ibukota Kabupaten Sekitarnya

Dari Bandar ke Batang	:	$\pm$ 19,00 Km
Dari Bandar ke Kendal	:	$\pm$ 63,00 Km
Dari Bandar ke Kota Pekalongan	:	$\pm$ 26,00 Km
Dari Bandar ke Kab Pekalongan	:	$\pm$ 35,00 Km
Dari Bandar ke Kota Semarang	:	$\pm$ 92,00 Km

4. Jarak Ibukota Kecamatan Bandar ke Ibukota Kecamatan Sekitarnya

Dari Bandar ke Blado	:	$\pm$ 6,6 Km
Dari Bandar ke Pecalungan	:	$\pm$ 8,9 Km
Dari Bandar ke Tulis	:	$\pm$ 11,0 Km
Dari Bandar ke Wonotunggal	:	$\pm$ 7,5 Km
Dari Bandar ke Batang	:	$\pm$ 19,00 Km
Dari Bandar ke Warungasem	:	$\pm$ 19,00 Km

5. Ketinggian Rata-rata Kecamatan Bandar :  $\pm$  378 Meter  
Di atas Permukaan Laut

---

Sumber : Kantor Kecamatan

Tabel 1.2. Jarak dari Ibukota Kecamatan Bandar ke Kantor Desa

Desa	Alamat (Dusun)	Jarak (km)
(1)	(2)	(3)
1. Tombo	Jl. Puncak Tombo KM 7 RT 07 RW 03	7,8
2. Wonomerto	Desa WonokeRTo RT 3 RW 01	4,6
3. Tumbrep	Jl. Raya Bandar - Blado KM 4	4,5
4. Toso	Desa Toso RT 01 RW 03	2,5
5. Sidayu	Desa Sidayu RT 01 RW 01	2,3
6. Binangun	Jl Kuwarasan No. 02 Binangun	1,8
7. Wonodadi	Jl. Pesalakan - Wonodadi KM 2 No 2	4,6
8. Pesalakan	Jl. Pesalakan - Bandar KM 3 RT 01 RW 03	2,5
9. Tambahrejo	Desa Tambahrejo RT 01 RW 01	4,5
10. Bandar	Jl. Raya Bandar RT 03 RW 01	0,5
11. Wonokerto	Desa Wonokerto RT 03 RW 01	1,1
12. Candi	Jl Candi - Bandar RT 04 RW 01	2,3
13. Pucanggading	Desa Pucanggading RT 02 RW 02	5,0
14. Simpar	Jl. Simpar Kecamatan Bandar	8,0
15. Batiombo	Dukuh Glagahombo RT 04 RW 01	5,6
16. Wonosegoro	Dk. Pandan Sari RT 001 RW 02	5,8
17. Kluwih	Jl. Raya Kluwih KM 3	4,0

Sumber : Potensi Desa 2018

Tabel 1.3. Letak Titik Koordinat Kantor Desa dan Kantor Kecamatan di Kecamatan Bandar

Desa	Garis Lintang dan Bujur	
	Lintang Selatan	Bujur Timur
(1)	(2)	(3)
1. Tombo	7,09280	109,79910
2. Wonomerto	7,07360	109,81580
3. Tumbrep	7,05440	109,81580
4. Toso	7,04250	109,82690
5. Sidayu	7,04640	109,81020
6. Binangun	7,04000	109,79420
7. Wonodadi	7,05470	109,78780
8. Pesalakan	7,02000	109,78310
9. Tambahrejo	7,02830	109,78300
10. Bandar	7,02830	109,79670
11. Wonokerto	7,02390	109,79980
12. Candi	7,00860	109,79530
13. Pucanggading	7,01330	109,78810
14. Simpar	6,98830	109,78330
15. Batiombo	6,98000	109,78280
16. Wonosegoro	6,98810	109,79110
17. Kluwih	7,02440	109,76940
Kecamatan Bandar	7,01470	109,47530

Sumber : Potensi Desa 2018

Tabel 1.4. Batas Wilayah Desa di Kecamatan Bandar

Desa	Utara	Selatan	Barat	Timur
(1)	(2)	(3)	(4)	(5)
1. Tombo	Wonomerto	Kec Blado	Kec Wonotunggal	Kec Blado
2. Wonomerto	Wonodadi	Tombo	Kec Wonotunggal	Tumbrep
3. Tumbrep	Toso	Kec Blado	Wonomerto	Kec Blado
4. Toso	Kluwih	Tumbrep	Sidayu	Kec Blado
5. Sidayu	Wonokerto	Tumbrep	Binangun	Toso
6. Binangun	Bandar	Wonodadi	Pesalakan	Sidayu
7. Wonodadi	Bimangun	Wonomerto	Kec Wonotunggal	Wonomerto
8. Pesalakan	Tambahrejo	Binangun	Kec Wonotunggal	Binangun
9. Tambahrejo	Simpar	Pesalakan	Kec Wonotunggal	Pucanggading
10. Bandar	Pucanggading	Sidayu	Binangun	Wonokerto
11. Wonokerto	Candi	Sidayu	Bandar	Kluwih
12. Candi	Wonosegoro	Wonokerto	Pucanggading	Kec Tulis
13. Pucanggading	Simpar	Bandar	Tambahrejo	Candi
14. Simpar	Batiombo	Pucanggading	Kec Wonotunggal	Wonosegoro
15. Batiombo	Kec Tulis	Simpar	Kec Wonotunggal	Wonosegoro
16. Wonosegoro	Kec Tulis	Candi	Batiombo	Kec Tulis
17. Kluwih	Kec Tulis	Wonokerto	Toso	Kec Pecalungan

Sumber : Potensi Desa 2018

Tabel 1.5. Luas Wilayah Menurut Jenis Tanah di Kecamatan Bandar, 2019

Desa	Jenis Tanah (Ha)		
	Tanah Sawah	Tanah Kering	Jumlah
(1)	(2)	(3)	(4)
1. Tombo	96,02	1 370,62	1 466,64
2. Wonomerto	98,65	351,21	449,86
3. Tumbrep	275,91	489,75	765,65
4. Toso	191,32	255,45	446,77
5. Sidayu	100,67	87,20	187,87
6. Binangun	94,08	141,97	236,05
7. Wonodadi	50,54	140,39	190,93
8. Pesalakan	121,50	422,81	544,31
9. Tambahrejo	227,50	168,51	396,01
10. Bandar	59,68	108,74	168,42
11. Wonokerto	190,46	144,85	335,31
12. Candi	136,00	115,00	251,00
13. Pucanggading	137,15	82,29	219,43
14. Simpar	163,71	107,29	271,00
15. Batiombo	98,83	107,21	206,04
16. Wonosegoro	98,52	230,78	329,30
17. Kluwih	273,74	594,49	868,23
Jumlah	2 414,28	4 918,56	7 332,82

Sumber : Laporan Desa

Tabel 1.6. Banyaknya Hari Hujan dan Curah Hujan di Stasiun Pengukur Kecamatan Bandar (STA 127) Menurut Bulan, 2018-2019

Bulan	Jumlah Hari Hujan (hari)		Jumlah Curah Hujan (mm)	
	2018	2019	2018	2019
(1)	(2)	(3)	(4)	(5)
01 Januari	22	20	353	867
02 Februari	24	14	701	438
03 Maret	17	15	356	301
04 April	11	18	231	532
05 Mei	9	8	125	234
06 Juni	7	1	115	11
07 Juli	1	3	6	110
08 Agustus	-	-	-	-
09 September	-	-	-	-
10 Oktober	3	1	71	20
11 Nopember	12	6	286	154
12 Desember	13	16	374	362
Jumlah	119	102	2 618	3 029

Sumber : Dinas Pekerjaan Umum dan Penataan Ruang Kabupaten Batang





# BAB 2

## PEMERINTAHAN



Kecamatan Dalam Angka 2020



---

## BAB II PEMERINTAHAN

Kecamatan Bandar pada tahun 2019 terbagi dalam 17 desa. Wilayah tersebut terdiri dari 75 dusun, 72 Rukun Warga (RW) dan 346 Rukun Tetangga (RT). Jumlah Rukun Tetangga (RT) terbanyak dimiliki oleh Desa Kluwih yaitu sebanyak 53 RT, sedangkan yang paling sedikit dimiliki oleh Desa Batiombo, yaitu sebanyak 10 RT. Jumlah perangkat desa di Kecamatan Bandar adalah sebanyak 200 orang. Kantor Kecamatan Bandar terletak di Jalan Raya Bandar Dusun Bandar Utara, Desa Bandar Kode pos 51254, Telepon (0285) 689002.

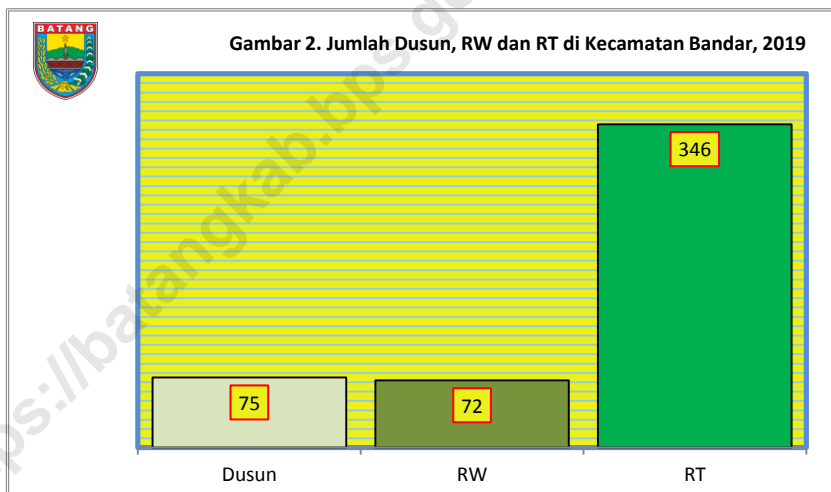

Tabel 2.1. Klasifikasi Desa Menurut Status Pemerintahan di Kecamatan Bandar, 2019

Desa	Desa	Kelurahan
(1)	(2)	(3)
1. Tombo	1	-
2. Wonomerto	1	-
3. Tumbrep	1	-
4. Toso	1	-
5. Sidayu	1	-
6. Binangun	1	-
7. Wonodadi	1	-
8. Pesalakan	1	-
9. Tambahrejo	1	-
10. Bandar	1	-
11. Wonokerto	1	-
12. Candi	1	-
13. Pucanggading	1	-
14. Simpar	1	-
15. Batiombo	1	-
16. Wonosegoro	1	-
17. Kluwih	1	-
Jumlah	17	-

Sumber : Potensi Desa 2018

Tabel 2.2. Jumlah Dusun, RW dan RT di Kecamatan Bandar, 2019

Desa	Dusun	RW	RT
(1)	(2)	(3)	(4)
1. Tombo	3	3	16
2. Wonomerto	3	3	18
3. Tumbrep	6	8	38
4. Toso	6	6	34
5. Sidayu	5	4	16
6. Binangun	3	2	13
7. Wonodadi	3	3	11
8. Pesalakan	5	5	14
9. Tambahrejo	6	6	25
10. Bandar	3	5	13
11. Wonokerto	4	4	26
12. Candi	4	3	14
13. Pucanggading	4	4	14
14. Simpar	4	3	19
15. Batiombo	6	3	10
16. Wonosegoro	3	3	12
17. Kluwih	7	7	53
Jumlah	75	72	346

Sumber : Kantor Kecamatan

Tabel 2.3. Jumlah Perangkat Desa Menurut Jenisnya di Kecamatan Bandar, 2019

Desa	Kepala Desa	Sekretariat Desa			
		Sekretaris Desa	Kaur TU dan Umum	Kaur Keuangan	Kaur Perencanaan
(1)	(2)	(3)	(4)	(5)	(6)
1. Tombo	1	1	1	1	1
2. Wonomerto	1	1	1	1	1
3. Tumbrep	1	1	1	1	1
4. Toso	1	1	1	1	-
5. Sidayu	-	1	1	1	1
6. Binangun	1	1	1	1	1
7. Wonodadi	1	1	1	1	1
8. Pesalakan	1	1	1	1	1
9. Tambahrejo	1	1	1	1	1
10. Bandar	1	1	1	1	1
11. Wonokerto	1	1	1	1	1
12. Candi	1	1	1	1	1
13. Pucanggading	1	1	1	1	1
14. Simpar	1	1	1	1	1
15. Batiombo	1	1	1	1	1
16. Wonosegoro	1	1	1	1	1
17. Kluwih	1	1	1	1	1
Jumlah	16	17	17	17	16

Tabel 2.3. Lanjutan

Desa	Pelaksana Teknis			Pelaksana Kewilayahan
	Kasi Pemerintahan	Kasi Kesejahteraan	Kasi Pelayanan	Kepala Dusun
(1)	(6)	(7)	(8)	(9)
1. Tombo	1	1	1	3
2. Wonomerto	1	1	1	3
3. Tumbrep	1	1	1	6
4. Toso	1	1	1	6
5. Sidayu	1	1	1	4
6. Binangun	1	1	-	2
7. Wonodadi	1	1	1	3
8. Pesalakan	1	1	1	5
9. Tambahrejo	1	1	1	6
10. Bandar	1	1	1	3
11. Wonokerto	1	1	-	4
12. Candi	1	1	1	3
13. Pucanggading	1	1	1	3
14. Simpar	1	1	1	3
15. Batiombo	1	-	1	3
16. Wonosegoro	1	1	1	4
17. Kluwih	1	1	1	6
Jumlah	17	16	15	69

Sumber : Kantor Kecamatan



Tabel 2.4. Jumlah Pemilih dan Pengguna Hak Pilih Pemilu  
Kepala Daerah Kabupaten Batang 2017 di Kecamatan Bandar

Desa	Pemilih	Pengguna Hak Pilih		
		Suara Sah	Suara Tidak Sah	Jumlah
(1)	(2)	(3)	(4)	(5)
1 Bandar	3 037	2 055	108	2 163
2 Batiombo	1 495	873	31	904
3 Binangun	1 946	1 406	42	1 448
4 Candi	2 602	1 538	32	1 57
5 Kluwih	6 994	4 594	120	4 714
6 Pesalakan	2 459	1 865	49	1 914
7 Pucanggading	1 987	1 444	24	1 468
8 Sidayu	2 447	1 796	83	1 879
9 Simpar	2 639	1 555	43	1 598
10 Tambahrejo	4 348	2 973	87	3 06
11 Tombo	2 504	1 75	75	1 825
12 Toso	4 355	2 891	109	3
13 Tumbrep	4 917	3 279	125	3 404
14 Wonodadi	1 777	1 389	32	1 421
15 Wonokerto	4 661	3 32	99	3 419
16 Wonomerto	3 092	1 805	79	1 884
17 Wonosegoro	2 064	1 309	54	1 363
Jumlah	53 324	35 842	1 192	37 034

Sumber : KPU Kabupaten Batang

Tabel 2.5. Hasil Perolehan Suara Pemilu  
Kepala Daerah Kabupaten Batang 2017 di Kecamatan Bandar

Desa	Pasangan Calon				Jumlah
	I	II	III	IV	
(1)	(2)	(3)	(4)	(5)	(6)
1 Bandar	1 134	539	187	195	2 055
2 Batiombo	329	355	78	111	873
3 Binangun	888	420	74	24	1 406
4 Candi	780	583	93	82	1 538
5 Kluwih	1 642	2 612	181	159	4 594
6 Pesalakan	1 11	613	103	39	1 865
7 Pucanggading	1 095	205	59	85	1 444
8 Sidayu	887	756	86	67	1 796
9 Simpar	1 055	298	62	140	1 555
10 Tambahrejo	1 558	1 114	181	120	2 973
11 Tombo	1 056	269	389	36	1 75
12 Toso	1 704	1 001	94	92	2 891
13 Tumbrep	1 909	1 132	189	49	3 279
14 Wonodadi	813	509	35	32	1 389
15 Wonokerto	1 789	1 046	270	215	3 32
16 Wonomerto	1 311	354	107	33	1 805
17 Wonosegoro	168	290	15	836	1 309
Jumlah	19 228	12 096	2 203	2 315	35 842

Pasangan Calon Bupati/Wakil Bupati :

- I H. Wihaji, S.Ag, M.Pd. dan Suyono, S.IP, M.Si.
- II dr. Lafran Pancaputranto, Sp.OG (K) dan H. Nurhaji Slamet Urip
- III AS. Burhan, S.Ag dan Acara Ariani, S.Psi
- IV Akhmad Faizin, ST dan Erna Yuniwati

Sumber : KPU Kabupaten Batang

Tabel 2.6. Jumlah Pemilih dan Pengguna Hak Pilih Pemilu  
Kepala Daerah Provinsi Jawa Tengah 2018 di Kecamatan Bandar

Desa	Pemilih	Pengguna Hak Pilih		
		Suara Sah	Suara Tidak Sah	Jumlah
(1)	(2)	(3)	(4)	(5)
1 Bandar	2 925	1 679	59	1 738
2 Batiombo	1 495	686	46	732
3 Binangun	1 955	1 094	64	1 158
4 Candi	2 442	1 385	47	1 432
5 Kluwih	6 861	2 924	87	3 011
6 Pesalakan	2 443	1 493	73	1 566
7 Pucanggading	2 005	1 186	75	1 261
8 Sidayu	2 423	1 402	127	1 529
9 Simpar	2 539	1 354	45	1 399
10 Tambahrejo	4 304	2 344	104	2 448
11 Tombo	2 533	1 541	77	1 618
12 Toso	4 245	2 328	123	2 451
13 Tumbrep	4 819	2 589	174	2 763
14 Wonodadi	1 799	1 161	121	1 282
15 Wonokerto	4 616	2 630	105	2 735
16 Wonomerto	3 140	1 451	120	1 571
17 Wonosegoro	1 977	945	28	973
Jumlah	52 521	28 192	1 475	29 667

Sumber : KPU Kabupaten Batang

Tabel 2.7. Hasil Perolehan Suara Pemilu  
Kepala Daerah Provinsi Jawa Tengah 2018 di Kecamatan Bandar

Desa	Pasangan Calon		
	I	II	Jumlah
(1)	(2)	(3)	(4)
1 Bandar	978	701	1 738
2 Batiombo	434	252	732
3 Binangun	723	371	1 158
4 Candi	958	427	1 432
5 Kluwih	1 922	1 002	3 011
6 Pesalakan	1 002	491	1 566
7 Pucanggading	775	411	1 261
8 Sidayu	911	491	1 529
9 Simpar	787	567	1 399
10 Tambahrejo	1 482	862	2 448
11 Tombo	1 081	460	1 618
12 Toso	1 423	905	2 451
13 Tumbrep	1 636	953	2 763
14 Wonodadi	713	448	1 282
15 Wonokerto	1 696	934	2 735
16 Wonomerto	1 010	441	1 571
17 Wonosegoro	664	281	973
Jumlah	18 195	9 997	29 667

Pasangan Calon Gubernur/Wakil Gubernur :  
I H. Ganjar Pranowo, S H, M IP dan H. Taj Yasin  
II H. Sudirman Said dan Hj. Ida Fauziyah

Sumber : KPU Kabupaten Batang

Tabel 2.8. Jumlah Tempat Pemungutan Suara (TPS) dan Pemilih pada Pemilu 2019 Menurut Desa di Kecamatan Bandar

Desa	Jumlah TPS	Jumlah Pemilih		
		Laki-laki	Perempuan	Jumlah
(1)	(2)	(3)	(4)	(5)
1 Tombo	11	1 338	1 291	2 629
2 Wonomerto	12	1 730	1 595	3 325
3 Wonodadi	8	928	925	1 853
4 Pesalakan	10	1 221	1 285	2 506
5 Binangun	9	1 002	984	1 986
6 Sidayu	10	1 368	1 222	2 590
7 Toso	19	2 186	2 176	4 362
8 Kluwih	30	3 784	3 718	7 502
9 Wonokerto	19	2 423	2 399	4 822
10 Bandar	12	1 566	1 539	3 105
11 Tumbrep	21	2 633	2 525	5 158
12 Tambahrejo	18	2 274	2 269	4 543
13 Pucanggading	10	1 044	1 019	2 063
14 Candi	11	1 280	1 275	2 555
15 Wonosegoro	8	1 012	1 035	2 047
16 Simpar	11	1 292	1 316	2 608
17 Batiombo	6	754	771	1 525
Jumlah	225	27 835	27 344	55 179

Sumber : Komisi Pemilihan Umum Kabupaten Batang

Tabel 2.9. Rekapitulasi Hasil Penghitungan Perolehan Suara Calon Anggota Dewan Perwakilan Daerah (DPD) pada Pemilu 2019 Menurut Desa di Kecamatan Bandar

Desa	Jumlah Suara Sah	No. Urut Calon Anggota DPD			
		01	02	03	04
(1)	(2)	(3)	(4)	(5)	(6)
1 Tombo	1 095	148	27	78	93
2 Wonomerto	1 356	185	38	78	87
3 Wonodadi	879	160	44	62	77
4 Pesalakan	1 291	138	27	94	135
5 Binangun	1 098	145	24	64	94
6 Sidayu	1 294	170	15	109	160
7 Toso	2 139	284	59	157	236
8 Kluwih	3 930	700	123	344	329
9 Wonokerto	2 571	309	68	255	320
10 Bandar	1 688	130	29	173	224
11 Tumbrep	2 488	317	51	194	262
12 Tambahrejo	2 148	284	46	166	224
13 Pucanggading	1 102	124	14	88	68
14 Candi	1 426	238	38	92	105
15 Wonosegoro	894	135	29	90	73
16 Simpar	1 314	153	20	83	120
17 Batiombo	653	88	15	53	80
Jumlah	27 366	3 708	667	2 180	2 687

Keterangan No. Urut Calon Anggota DPD :

01 Abdul Kholik, SH., M.Si.

03 Dr. H. Bambang Sadono, SH., MH.

02 Agus Mujayanto

04 Ir. H. Bambang Sutrisno, MM.

Lanjutan Tabel 2.9.

Desa	No. Urut Calon Anggota DPD				
	05	06	07	08	09
(1)	(7)	(8)	(9)	(10)	(11)
1 Tombo	46	47	92	151	43
2 Wonomerto	45	57	106	182	40
3 Wonodadi	48	49	86	123	37
4 Pesalakan	56	43	120	233	73
5 Binangun	52	38	85	147	49
6 Sidayu	51	49	99	162	67
7 Toso	109	98	183	268	86
8 Kluwih	166	194	319	708	184
9 Wonokerto	123	126	158	365	151
10 Bandar	62	128	99	225	97
11 Tumbrep	107	117	254	394	100
12 Tambahrejo	72	88	171	309	72
13 Pucanggading	27	52	115	182	65
14 Candi	38	42	119	202	50
15 Wonosegoro	45	43	53	146	49
16 Simpar	39	79	203	206	59
17 Batiombo	13	34	43	80	30
Jumlah	1 099	1 284	2 305	4 083	1 252

Keterangan No. Urut Calon Anggota DPD :

05 Budi Yuwono, SH.

06 Casytha A. Kathmandu, SE.

07 Dr. H. Darwito, SE., MM.

08 Denty Eka Widi Pratiwi, SE., MH.

09 G.K.R. Ayu Koes Indriyah

Lanjutan Tabel 2.9.

Desa	No. Urut Calon Anggota DPD				
	10	11	12	13	14
(1)	(12)	(13)	(14)	(15)	(16)
1 Tombo	23	19	7	165	34
2 Wonomerto	37	30	12	103	37
3 Wonodadi	18	18	4	55	35
4 Pesalakan	42	36	10	95	53
5 Binangun	29	32	5	169	24
6 Sidayu	24	60	13	63	34
7 Toso	49	69	27	73	77
8 Kluwih	102	157	42	107	103
9 Wonokerto	56	99	13	113	94
10 Bandar	29	53	10	96	58
11 Tumbrep	67	73	27	57	94
12 Tambahrejo	52	53	17	206	63
13 Pucanggading	37	32	8	127	33
14 Candi	30	54	14	104	45
15 Wonosegoro	19	22	9	49	23
16 Simpar	31	47	8	33	49
17 Batiombo	8	32	5	12	25
Jumlah	653	886	231	1 627	881

Keterangan No. Urut Calon Anggota DPD :

10 Isnan Ahmad Juhardani, S.P.

11 Drs. H. Jamun, M.Pd.I

12 Drs. Joko J. Prihatmoko, M.Si.

13 Kholison, SH.

14 Drs. M. Abdul Rohim



Lanjutan Tabel 2.9.

Desa	No. Urut Calon Anggota DPD					
	15	16	17	18	19	20
(1)	(17)	(18)	(19)	(20)	(21)	(22)
1 Tombo	13	14	79	3	1	12
2 Wonomerto	17	16	236	13	6	31
3 Wonodadi	12	3	27	8	3	10
4 Pesalakan	13	26	49	17	5	26
5 Binangun	9	8	97	10	4	13
6 Sidayu	19	20	98	28	40	13
7 Toso	41	36	219	16	10	42
8 Kluwih	33	37	177	50	9	46
9 Wonokerto	26	30	144	39	52	30
10 Bandar	28	18	95	48	67	19
11 Tumbrep	49	37	194	48	12	34
12 Tambahrejo	41	20	166	39	25	34
13 Pucanggading	13	10	66	19	4	18
14 Candi	19	24	175	13	5	19
15 Wonosegoro	12	9	57	17	2	12
16 Simpar	26	23	73	34	7	21
17 Batiombo	6	6	98	8	5	12
Jumlah	377	337	2 050	410	257	392

Keterangan No. Urut Calon Anggota DPD :

15 H. Muh Mahsun, S.IP.	18 Dr. KH. Muqoddam Cholil, MA.
16 Drs. H. Muhtar Lutfi, MM	19 H. Naibul Umam Eko Sakti, S.Ag., M.Si.
17 Mujiburrohman, S.S.	20 Solehin, S.Pd, MM.

Sumber : Komisi Pemilihan Umum Kabupaten Batang

Tabel 2.10. Rekapitulasi Hasil Penghitungan Perolehan Suara Calon Anggota Dewan Perwakilan Rakyat (DPR) pada Pemilu 2019 Menurut Desa di Kecamatan Bandar

Desa	Jumlah Suara Sah	No. Urut Partai			
		01	02	03	04
(1)	(2)	(3)	(4)	(5)	(6)
1 Tombo	1 665	351	224	252	472
2 Wonomerto	1 953	450	191	235	560
3 Wonodadi	1 315	203	360	159	315
4 Pesalakan	1 832	287	31	328	827
5 Binangun	1 470	411	102	267	458
6 Sidayu	1 845	294	122	658	426
7 Toso	2 871	434	130	430	916
8 Kluwih	4 849	1 029	438	1 707	906
9 Wonokerto	3 325	612	378	1 187	472
10 Bandar	2 199	343	220	312	643
11 Tumbrep	3 295	520	209	489	891
12 Tambahrejo	2 915	618	214	594	807
13 Pucanggading	1 454	216	109	171	656
14 Candi	1 828	576	104	314	371
15 Wonosegoro	1 266	336	73	337	298
16 Simpar	1 699	214	116	264	560
17 Batiombo	956	323	52	183	191
Jumlah	36 737	7 217	3 073	7 887	9 769

Keterangan No. Urut Partai:

01 Partai Kebangkitan Bangsa

02 Partai Gerakan Indonesia Raya

03 Partai Demokrasi Indonesia Perjuangan

04 Partai Golongan Karya

Lanjutan Tabel 2.10.

Desa	No. Urut Partai					
	05	06	07	08	09	10
(1)	(7)	(8)	(9)	(10)	(11)	(12)
1 Tombo	111	3	37	12	23	133
2 Wonomerto	61	1	26	52	20	169
3 Wonodadi	11	1	18	78	12	145
4 Pesalakan	39	2	19	16	17	28
5 Binangun	38	1	22	19	14	94
6 Sidayu	39	1	22	45	31	147
7 Toso	58	4	48	22	66	625
8 Kluwih	171	6	75	139	97	175
9 Wonokerto	75	6	40	99	138	216
10 Bandar	55	5	25	87	125	226
11 Tumbrep	206	8	51	44	65	637
12 Tambahrejo	61	4	35	178	41	276
13 Pucanggading	52	2	11	28	13	112
14 Candi	42	1	22	69	36	226
15 Wonosegoro	21	-	18	78	16	56
16 Simpar	23	3	30	240	14	149
17 Batiombo	17	-	14	60	10	31
Jumlah	1 080	48	513	1 266	738	3 445

Keterangan No. Urut Partai:

05 Partai Nasdem

08 Partai Keadilan Sejahtera

06 Partai Gerakan Perubahan Indonesia

09 Partai Persatuan Indonesia

07 Partai Berkarya

10 Partai Persatuan Pembangunan

Lanjutan Tabel 2.10.

Desa	No. Urut Partai					
	11	12	13	14	15	16
(1)	(13)	(14)	(15)	(16)	(17)	(18)
1 Tombo	3	9	3	26	3	3
2 Wonomerto	9	5	4	163	5	2
3 Wonodadi	-	5	-	7	-	1
4 Pesalakan	6	7	5	217	3	-
5 Binangun	5	3	4	32	-	-
6 Sidayu	9	30	7	14	-	-
7 Toso	16	10	6	97	7	2
8 Kluwih	16	12	27	33	10	8
9 Wonokerto	18	41	13	21	6	3
10 Bandar	29	57	3	66	3	-
11 Tumbrep	18	29	5	110	9	4
12 Tambahrejo	10	26	6	34	8	3
13 Pucanggading	3	41	1	34	4	1
14 Candi	10	5	2	46	4	-
15 Wonosegoro	3	4	12	12	2	-
16 Simpar	8	8	4	63	3	-
17 Batiombo	3	1	-	32	39	-
Jumlah	166	293	102	1 007	106	27

Keterangan No. Urut Partai:

11 Partai Solidaritas Indonesia	14 Partai Demokrat
12 Partai Amanat Nasional	15 Partai Bulan Bintang
13 Partai Hati Nurani Rakyat	16 Partai Keadilan dan Persatuan Indonesia

Sumber : Komisi Pemilihan Umum Kabupaten Batang

Tabel 2.11. Rekapitulasi Hasil Penghitungan Perolehan Suara Calon Anggota Dewan Perwakilan Rakyat Daerah (DPRD) Provinsi pada Pemilu 2019 Menurut Desa di Kecamatan Bandar

Desa	Jumlah Suara Sah	No. Urut Partai			
		01	02	03	04
(1)	(2)	(3)	(4)	(5)	(6)
1 Tombo	1 369	322	182	204	171
2 Wonomerto	1 635	397	166	197	260
3 Wonodadi	1 130	160	433	159	136
4 Pesalakan	1 559	251	65	288	566
5 Binangun	1 294	352	113	231	194
6 Sidayu	1 493	275	162	535	175
7 Toso	2 599	428	109	362	381
8 Kluwih	4 488	1 000	445	1 604	636
9 Wonokerto	2 900	585	290	1 122	255
10 Bandar	1 935	378	305	371	192
11 Tumbrep	2 918	455	201	476	565
12 Tambahrejo	2 554	556	240	577	387
13 Pucanggading	1 248	170	124	154	449
14 Candi	1 657	554	118	293	231
15 Wonosegoro	1 052	297	95	269	129
16 Simpar	1 547	256	169	202	366
17 Batiombo	840	278	53	174	105
Jumlah	32 218	6 714	3 270	7 218	5 198

Keterangan No. Urut Partai:

01 Partai Kebangkitan Bangsa

02 Partai Gerakan Indonesia Raya

03 Partai Demokrasi Indonesia Perjuangan

04 Partai Golongan Karya

Lanjutan Tabel 2.11.

Desa	No. Urut Partai					
	05	06	07	08	09	10
(1)	(7)	(8)	(9)	(10)	(11)	(12)
1 Tombo	164	6	23	12	19	200
2 Wonomerto	101	1	36	82	22	197
3 Wonodadi	40	2	9	45	8	127
4 Pesalakan	29	1	24	16	15	34
5 Binangun	138	1	30	31	4	121
6 Sidayu	22	1	11	52	34	178
7 Toso	279	2	65	30	37	763
8 Kluwih	181	8	118	146	64	174
9 Wonokerto	41	13	37	114	33	295
10 Bandar	156	9	24	82	30	260
11 Tumbrep	143	6	50	69	38	708
12 Tambahrejo	165	8	40	182	28	287
13 Pucanggading	142	3	20	27	7	117
14 Candi	24	2	24	79	21	262
15 Wonosegoro	54	2	15	69	8	80
16 Simpar	18	4	27	289	9	171
17 Batiombo	38	1	14	72	3	35
Jumlah	1 735	70	567	1 397	380	4 009

Keterangan No. Urut Partai:

05 Partai Nasdem

08 Partai Keadilan Sejahtera

06 Partai Gerakan Perubahan Indonesia

09 Partai Persatuan Indonesia

07 Partai Berkarya

10 Partai Persatuan Pembangunan

Lanjutan Tabel 2.11.

Desa	No. Urut Partai					
	11	12	13	14	15	16
(1)	(13)	(14)	(15)	(16)	(17)	(18)
1 Tombo	3	8	3	44	5	3
2 Wonomerto	5	3	2	159	7	-
3 Wonodadi	1	3	-	5	2	-
4 Pesalakan	1	13	-	253	2	1
5 Binangun	2	3	2	69	3	-
6 Sidayu	6	17	4	21	-	-
7 Toso	9	10	8	100	11	5
8 Kluwih	10	16	35	37	9	5
9 Wonokerto	22	45	10	34	1	3
10 Bandar	18	42	2	59	5	2
11 Tumbrep	11	21	4	162	6	3
12 Tambahrejo	6	31	3	39	2	3
13 Pucanggading	6	16	-	12	-	1
14 Candi	2	5	4	33	3	2
15 Wonosegoro	7	5	6	15	-	1
16 Simpar	4	6	-	21	5	-
17 Batiombo	1	4	2	19	40	1
Jumlah	114	248	85	1 082	101	30

Keterangan No. Urut Partai:

11 Partai Solidaritas Indonesia	14 Partai Demokrat
12 Partai Amanat Nasional	15 Partai Bulan Bintang
13 Partai Hati Nurani Rakyat	16 Partai Keadilan dan Persatuan Indonesia

Sumber : Komisi Pemilihan Umum Kabupaten Batang

Tabel 2.12. Rekapitulasi Hasil Penghitungan Perolehan Suara Calon Anggota Dewan Perwakilan Rakyat Daerah (DPRD) Kabupaten pada Pemilu 2019 Menurut Desa di Kecamatan Bandar

Desa	Jumlah Suara Sah	No. Urut Partai			
		01	02	03	04
(1)	(2)	(3)	(4)	(5)	(6)
1 Tombo	1 779	340	418	175	202
2 Wonomerto	2 053	357	323	227	335
3 Wonodadi	1 419	130	638	147	174
4 Pesalakan	1 969	146	70	352	1 040
5 Binangun	1 523	256	251	247	269
6 Sidayu	1 886	180	141	731	192
7 Toso	3 077	412	120	353	337
8 Kluwih	5 203	1 543	415	1 694	581
9 Wonokerto	3 689	373	239	1 935	215
10 Bandar	2 351	159	351	256	147
11 Tumbrep	3 567	362	238	392	609
12 Tambahrejo	3 160	467	315	674	560
13 Pucanggading	1 548	122	99	185	862
14 Candi	1 918	519	194	347	228
15 Wonosegoro	1 365	285	120	375	136
16 Simpar	1 830	215	188	155	511
17 Batiombo	1 014	287	60	124	138
Jumlah	39 351	6 153	4 180	8 369	6 536

Keterangan No. Urut Partai:

01 Partai Kebangkitan Bangsa

02 Partai Gerakan Indonesia Raya

03 Partai Demokrasi Indonesia Perjuangan

04 Partai Golongan Karya



Lanjutan Tabel 2.12.

Desa	No. Urut Partai					
	05	06	07	08	09	10
(1)	(7)	(8)	(9)	(10)	(11)	(12)
1 Tombo	252	-	18	6	6	294
2 Wonomerto	121	-	12	49	7	417
3 Wonodadi	14	-	5	44	1	257
4 Pesalakan	34	-	11	16	5	58
5 Binangun	84	-	9	32	3	279
6 Sidayu	13	-	2	54	5	489
7 Toso	64	-	17	22	7	1 600
8 Kluwih	281	-	52	138	35	348
9 Wonokerto	48	-	11	89	10	646
10 Bandar	63	-	3	61	7	1 243
11 Tumbrep	219	-	25	69	18	1 483
12 Tambahrejo	39	-	18	225	17	745
13 Pucanggading	53	-	10	30	1	180
14 Candi	26	-	18	102	11	414
15 Wonosegoro	40	-	7	107	6	171
16 Simpar	19	-	10	451	3	230
17 Batiombo	26	-	6	136	6	44
Jumlah	1 396	-	234	1 631	148	8 898

Keterangan No. Urut Partai:

05 Partai Nasdem

08 Partai Keadilan Sejahtera

06 Partai Gerakan Perubahan Indonesia

09 Partai Persatuan Indonesia

07 Partai Berkarya

10 Partai Persatuan Pembangunan

Lanjutan Tabel 2.12.

Desa	No. Urut Partai					
	11	12	13	14	15	16
(1)	(13)	(14)	(15)	(16)	(17)	(18)
1 Tombo	1	2	7	54	4	-
2 Wonomerto	2	3	6	190	4	-
3 Wonodadi	-	-	-	9	-	-
4 Pesalakan	2	4	1	229	1	-
5 Binangun	3	1	4	80	5	-
6 Sidayu	-	6	30	41	2	-
7 Toso	3	5	22	107	8	-
8 Kluwih	5	8	56	40	7	-
9 Wonokerto	6	10	83	23	1	-
10 Bandar	9	14	8	29	1	-
11 Tumbrep	4	8	12	120	8	-
12 Tambahrejo	2	11	21	61	5	-
13 Pucanggading	1	-	1	3	1	-
14 Candi	2	2	17	36	2	-
15 Wonosegoro	-	3	87	26	2	-
16 Simpar	2	6	9	29	2	-
17 Batiombo	1	2	1	11	172	-
Jumlah	43	85	365	1 088	225	-

Keterangan No. Urut Partai:

11 Partai Solidaritas Indonesia	14 Partai Demokrat
12 Partai Amanat Nasional	15 Partai Bulan Bintang
13 Partai Hati Nurani Rakyat	16 Partai Keadilan dan Persatuan Indonesia

Sumber : Komisi Pemilihan Umum Kabupaten Batang

Tabel 2.13. Rekapitulasi Hasil Penghitungan Perolehan Suara Pasangan Calon Presiden dan Wakil Presiden pada Pemilu 2019 Menurut Desa di Kecamatan Bandar

Desa	Jumlah Suara Sah	No. Urut Pasangan Calon Presiden dan Wakil Presiden	
		01	02
(1)	(2)	(3)	(4)
1 Tombo	1 989	1 639	350
2 Wonomerto	2 223	1 969	254
3 Wonodadi	1 443	1 201	242
4 Pesalakan	2 013	1 740	273
5 Binangun	1 609	1 464	145
6 Sidayu	2 094	1 694	400
7 Toso	3 104	2 710	394
8 Kluwih	5 498	4 948	550
9 Wonokerto	3 842	3 158	684
10 Bandar	2 463	1 704	759
11 Tumbrep	3 721	3 015	706
12 Tambahrejo	3 423	2 798	625
13 Pucanggading	1 642	1 363	279
14 Candi	2 055	1 924	131
15 Wonosegoro	1 492	1 297	195
16 Simpar	1 915	1 479	436
17 Batiombo	1 095	941	154
Jumlah	41 621	35 044	6 577

Keterangan No. Urut Pasangan Calon Presiden dan Wakil Presiden:

01 Ir. H. Joko Widodo - Prof. Dr. (H.C) KH. Ma'ruf Amin

02 H. Prabowo Subianto - H. Sandiaga Salahuddin Uno

Sumber : Komisi Pemilihan Umum Kabupaten Batang

# **BAB 3**

## **PENDUDUK DAN KETENAGAKERJAAN**



Kecamatan Dalam Angka 2020



---

### BAB III PENDUDUK DAN KETENAGAKERJAAN

Berdasarkan hasil proyeksi penduduk, jumlah penduduk Kecamatan Bandar tahun 2019 adalah sebanyak 68.565 jiwa. Dari hasil proyeksi tersebut, diperoleh rasio jenis kelamin penduduk Kecamatan Bandar diatas 100 yaitu sebesar 100,95. Hal ini menggambarkan bahwa jumlah penduduk perempuan lebih kecil daripada jumlah penduduk laki-laki.

Sejalan dengan kenaikan jumlah penduduk maka kepadatan penduduk dalam kurun waktu tiga tahun terakhir (2017–2019) cenderung mengalami kenaikan, pada tahun 2017 tercatat sebesar 921 jiwa/km<sup>2</sup>, pada tahun 2018 tercatat sebesar 928 jiwa/km<sup>2</sup>, dan pada tahun 2019 menjadi 935 jiwa/km<sup>2</sup>. Jumlah penduduk yang terus bertambah setiap tahun tidak diimbangi dengan pemerataan penyebaran penduduk di tiap desa. Wilayah terpadat tercatat di Desa Bandar sebanyak 2.564 jiwa/km<sup>2</sup>.

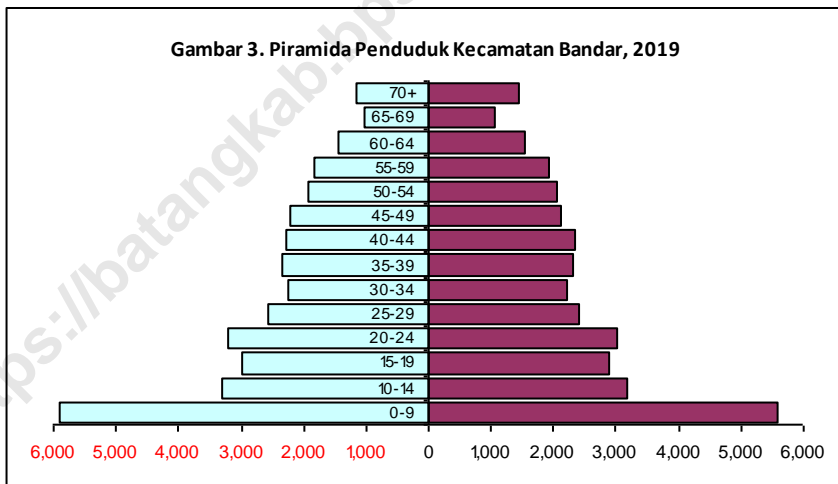

Tabel 3.1. Jumlah Penduduk Menurut Jenis Kelamin dan Sex Rasio di Kecamatan Bandar, 2019

	Desa	Penduduk (jiwa)			Sex Rasio	
		Laki-laki	Perempuan	Jumlah		
	(1)	(2)	(3)	(4)	(5)	
1	Tombo	1 556	1 496	3 052	104,01	
2	Wonomerto	2 072	2 008	4 080	103,19	
3	Tumbrep	3 075	2 921	5 996	105,27	
4	Toso	2 432	2 597	5 029	93,65	
5	Sidayu	1 672	1 611	3 283	103,79	
6	Binangun	1 311	1 227	2 538	106,85	
7	Wonodadi	1 274	1 216	2 490	104,77	
8	Pesalakan	1 571	1 518	3 089	103,49	
9	Tambahrejo	2 876	2 753	5 629	104,47	
10	Bandar	2 133	2 185	4 318	97,62	
11	Wonokerto	2 907	2 891	5 798	100,55	
12	Candi	1 676	1 842	3 518	90,99	
13	Pucanggading	1 357	1 320	2 677	102,80	
14	Simpar	1 754	1 850	3 604	94,81	
15	Batiombo	1 048	1 070	2 118	97,94	
16	Wonosegoro	1 318	1 227	2 545	107,42	
17	Kluwih	4 413	4 388	8 801	100,57	
	Jumlah	2019	34 445	34 120	68 565	100,95
		2018	34 175	33 870	68 045	100,90
		2017	33 913	33 596	67 509	100,94

Sumber : Proyeksi Penduduk Hasil SP2010

Tabel 3.2. Jumlah Penduduk Menurut Kelompok Umur dan Jenis Kelamin di Kecamatan Bandar, 2019

Kelompok Umur	Laki-laki	Perempuan	Jumlah	
(1)	(2)	(3)	(4)	
0 - 9	5 888	5 578	11 466	
10 -14	3 313	3 175	6 488	
15 - 19	2 985	2 881	5 866	
20 - 24	3 202	3 021	6 223	
25 - 29	2 552	2 422	4 974	
30 - 34	2 257	2 224	4 481	
35 - 39	2 343	2 321	4 664	
40 - 44	2 288	2 358	4 646	
45 - 49	2 208	2 119	4 327	
50 - 54	1 926	2 049	3 975	
55 - 59	1 836	1 925	3 761	
60 - 64	1 456	1 536	2 992	
65 - 69	1 032	1 070	2 102	
70 +	1 159	1 441	2 600	
Jumlah	2019	34 445	34 120	68 565
	2018	34 175	33 870	68 045
	2017	33 913	33 596	67 509

Sumber : Proyeksi Penduduk Hasil SP2010



Tabel 3.3. Jumlah Penduduk Menurut Kelompok Umur dan Desa di Kecamatan Bandar, 2019

Desa	Kelompok Umur				
	0 - 9	10 - 14	15 - 19	20 - 24	
(1)	(2)	(3)	(4)	(5)	
1 Tombo	517	253	247	338	
2 Wonomerto	821	430	381	361	
3 Tumbrep	1,053	618	500	553	
4 Toso	846	438	356	381	
5 Sidayu	505	301	311	335	
6 Binangun	392	237	241	233	
7 Wonodadi	450	251	218	203	
8 Pesalakan	477	265	252	308	
9 Tambahrejo	927	528	483	513	
10 Bandar	551	354	392	414	
11 Wonokerto	955	532	537	554	
12 Candi	742	331	328	286	
13 Pucanggading	432	246	241	265	
14 Simpar	709	353	297	305	
15 Batiombo	341	227	194	167	
16 Wonosegoro	450	241	175	212	
17 Kluwih	1 298	883	713	795	
Jumlah	2019	11 466	6 488	5 866	6 223
	2018	11 542	6 475	5 901	6 156
	2017	11 608	6 458	5 938	6 073

Sumber : Proyeksi Penduduk Hasil SP2010

Lanjutan Tabel 3.3.

Desa	Kelompok Umur				
	25 - 29	30 - 34	35 - 39	40 - 44	
(1)	(6)	(7)	(8)	(9)	
1 Tombo	220	205	203	205	
2 Wonomerto	308	234	242	259	
3 Tumbrep	405	386	390	407	
4 Toso	345	268	347	340	
5 Sidayu	245	193	208	235	
6 Binangun	194	184	205	168	
7 Wonodadi	166	159	170	160	
8 Pesalakan	238	194	224	222	
9 Tambahrejo	353	412	337	355	
10 Bandar	339	317	286	312	
11 Wonokerto	403	404	431	381	
12 Candi	252	216	266	186	
13 Pucanggading	180	173	192	178	
14 Simpar	242	209	223	265	
15 Batiombo	135	133	136	144	
16 Wonosegoro	200	191	182	165	
17 Kluwih	749	603	622	664	
Jumlah	2019	4 974	4 481	4 664	4 646
	2018	4 880	4 504	4 695	4 631
	2017	4 794	4 548	4 722	4 609

Sumber : Proyeksi Penduduk Hasil SP2010

Lanjutan Tabel 3.3.

Desa	Kelompok Umur				
	45 - 49	50 - 54	55 +	Jumlah	
(1)	(10)	(11)	(12)	(13)	
1 Tombo	198	183	673	3 052	
2 Wonomerto	211	201	840	4 080	
3 Tumbrep	408	350	1 210	5 996	
4 Toso	365	323	1 392	5 029	
5 Sidayu	179	185	791	3 283	
6 Binangun	141	153	514	2 538	
7 Wonodadi	157	170	518	2 490	
8 Pesalakan	215	166	691	3 089	
9 Tambahrejo	330	342	1 343	5 629	
10 Bandar	318	175	1 141	4 318	
11 Wonokerto	376	302	1 195	5 798	
12 Candi	200	145	777	3 518	
13 Pucanggading	177	166	585	2 677	
14 Simpar	271	252	659	3 604	
15 Batiombo	97	94	636	2 118	
16 Wonosegoro	135	196	499	2 545	
17 Kluwih	549	572	1 752	8 801	
Jumlah	2019	4 327	3 975	15 216	68 565
	2018	4 316	3 924	11 021	68 045
	2017	4 300	3 866	10 593	67 509

Sumber : Proyeksi Penduduk Hasil SP2010

Tabel 3.4. Jumlah Penduduk Menurut Status Kewarganegaraan  
di Kecamatan Bandar, 2019

Desa	Status Kewarganegaraan (jiwa)		
	WNI	WNA	Jumlah
(1)	(2)	(3)	(5)
1 Tombo	3 052	-	3 052
2 Wonomerto	4 080	-	4 080
3 Tumbrep	5 996	-	5 996
4 Toso	5 029	-	5 029
5 Sidayu	3 283	-	3 283
6 Binangun	2 538	-	2 538
7 Wonodadi	2 490	-	2 490
8 Pesalakan	3 089	-	3 089
9 Tambahrejo	5 629	-	5 629
10 Bandar	4 318	-	4 318
11 Wonokerto	5 798	-	5 798
12 Candi	3 518	-	3 518
13 Pucanggading	2 677	-	2 677
14 Simpar	3 604	-	3 604
15 Batiombo	2 118	-	2 118
16 Wonosegoro	2 545	-	2 545
17 Kluwih	8 801	-	8 801
Jumlah	2018 68 565	-	68 565
	2018 68 045	-	68 045
	2017 67 509	-	67 509

Sumber : Proyeksi Penduduk Hasil SP2010

Tabel 3.5. Kepadatan Penduduk per Hektar dan Kilometer Persegi di Kecamatan Bandar, 2019

Desa	Luas Desa		Jumlah Penduduk	Kepadatan Penduduk		
	Hektar	Km <sup>2</sup>		per Hektar	per Km <sup>2</sup>	
(1)	(2)	(3)	(4)	(5)	(6)	
1 Tombo	1 466,64	14,67	3 052	2,08	208	
2 Wonomerto	449,86	4,50	4 080	9,07	907	
3 Tumbrep	765,65	7,66	5 996	7,83	783	
4 Toso	446,77	4,47	5 029	11,26	1 126	
5 Sidayu	187,87	1,88	3 283	17,47	1 747	
6 Binangun	236,05	2,36	2 538	10,75	1 075	
7 Wonodadi	190,93	1,91	2 490	13,04	1 304	
8 Pesalakan	544,31	5,44	3 089	5,68	568	
9 Tambahrejo	396,01	3,96	5 629	14,21	1 421	
10 Bandar	168,42	1,68	4 318	25,64	2 564	
11 Wonokerto	335,31	3,35	5 798	17,29	1 729	
12 Candi	251,00	2,51	3 518	14,02	1 402	
13 Pucanggading	219,43	2,19	2 677	12,20	1 220	
14 Simpar	271,00	2,71	3 604	13,30	1 330	
15 Batiombo	206,04	2,06	2 118	10,28	1 028	
16 Wonosegoro	329,30	3,29	2 545	7,73	773	
17 Kluwih	868,23	8,68	8 801	10,14	1 014	
Jumlah	2019	7 332,92	73,33	68 565	9,35	935
	2018	7 332,92	73,33	68 045	9,28	928
	2017	7 332,92	73,33	67 506	9,21	921

Sumber : Proyeksi Penduduk Hasil SP2010

# BAB 4

## SOSIAL



Kecamatan Dalam Angka 2020

<https://batangkab.bps.go.id>

---

## **BAB IV SOSIAL**

Peningkatan pendidikan merupakan faktor terpenting dalam pembangunan di Indonesia baik dilihat dari sudut pandang penduduk sebagai obyek pembangunan maupun sebagai subyek pembangunan. Keberhasilan pembangunan di suatu daerah dapat ditengarai salah satunya dengan tingginya tingkat pendidikan penduduknya. Tentunya hal ini tidak lepas dari sarana pendidikan yang tersedia di daerah tersebut.

Dibawah naungan Dinas Pendidikan dan Kebudayaan, jumlah sekolah SD sebanyak 34, dengan jumlah guru 179 orang dan murid 4.710 ; sekolah SMP sebanyak 5, dengan jumlah guru 74 orang dan murid 1.795 ; sekolah SMA sebanyak 1, dengan jumlah guru 530 orang dan murid 769 dan sekolah SMK sebanyak 3, dengan jumlah guru 540 orang dan murid 1.244.

Sedangkan dibawah naungan Kementerian Agama, jumlah sekolah MI sebanyak 12, sekolah MTs sebanyak 5, dan sekolah MA sebanyak 1. Masih berkaitan dengan penduduk sebagai subyek dan obyek pembangunan, kesehatan merupakan salah satu faktor yang perlu diperhatikan oleh semua pihak, baik masyarakat umum maupun pemerintah. Peran pemerintah dalam masalah pembangunan kesehatan masyarakat disini salah satunya adalah sebagai penyedia fasilitas kesehatan beserta tenaga kesehatannya. Ketersediaan dan kemudahan memperoleh fasilitas kesehatan berdampak pada semakin mudahnya masyarakat mendapatkan pelayanan medis secara lebih baik.

Sarana kesehatan yang ada antara lain puskesmas perawatan 1 unit, puskesmas non perawatan 1 unit, poskesdes 14 unit, posbindu 6 unit, posyandu 88 unit. Sedangkan tenaga kesehatan yang ada antara lain, dokter umum 4 orang, dokter gigi 1 orang, perawat 25 orang, bidan 35 orang.





Gambar 4. Jumlah Sekolah SD/MI, SMP/MTs, SMA/SMK/MA di Kecamatan Bandar, Tahun Pelajaran 2019/2020

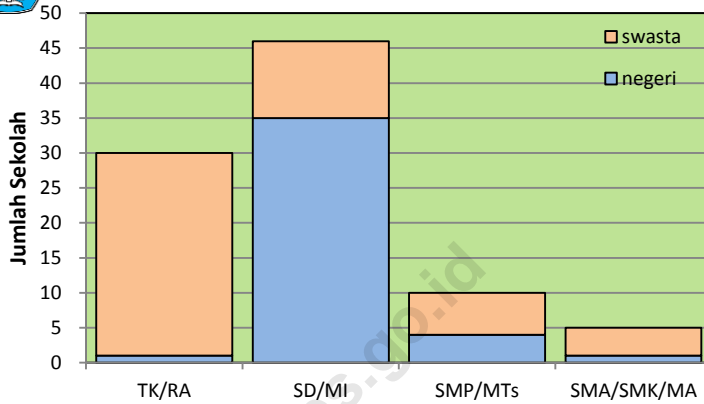

Tabel 4.1. Banyaknya Sekolah Taman Kanak-kanak dan Raudhatul Athfal di Kecamatan Bandar Tahun Pelajaran 2019/2020

Desa	TK		RA	
	Negeri	Swasta	Negeri	Swasta
(1)	(2)	(3)	(4)	(5)
1 Tombo	-	2	-	-
2 Wonomerto	-	-	-	1
3 Tumbrep	-	1	-	2
4 Toso	-	1	-	2
5 Sidayu	-	1	-	-
6 Binangun	-	-	-	-
7 Wonodadi	-	1	-	-
8 Pesalakan	-	1	-	-
9 Tambahrejo	-	1	-	1
10 Bandar	1	1	-	1
11 Wonokerto	-	1	-	1
12 Candi	-	1	-	1
13 Pucanggading	-	1	-	1
14 Simpar	-	-	-	2
15 Batiombo	-	-	-	-
16 Wonosegoro	-	1	-	-
17 Kluwih	-	3	-	1
Jumlah	1	16	-	13

Sumber : Dinas Pendidikan dan Kebudayaan Kabupaten Batang

Tabel 4.2. Banyaknya Sekolah Dasar dan Madrasah Ibtidaiyah di Kecamatan Bandar Tahun Pelajaran 2019/2020

Desa	SD		MI	
	Negeri	Swasta	Negeri	Swasta
(1)	(2)	(3)	(4)	(5)
1 Tombo	2	-	-	-
2 Wonomerto	3	-	-	1
3 Tumbrep	2	-	-	1
4 Toso	2	-	-	1
5 Sidayu	1	-	-	1
6 Binangun	2	-	-	-
7 Wonodadi	2	-	-	-
8 Pesalakan	3	-	-	-
9 Tambahrejo	3	-	-	1
10 Bandar	3	-	-	2
11 Wonokerto	1	-	1	-
12 Candi	1	-	-	1
13 Pucanggading	1	-	-	1
14 Simpar	1	-	-	1
15 Batiombo	2	-	-	-
16 Wonosegoro	2	-	-	-
17 Kluwih	3	-	-	1
Jumlah	34	-	1	11

Sumber : Dinas Pendidikan dan Kebudayaan Kabupaten Batang

Tabel 4.3. Banyaknya Sekolah Menengah Pertama dan Madrasah Tsanawiyah di Kecamatan Bandar Tahun Pelajaran 2019/2020

Desa	SMP		MTs	
	Negeri	Swasta	Negeri	Swasta
(1)	(2)	(3)	(4)	(5)
1 Tombo	-	-	-	1
2 Wonomerto	-	-	-	-
3 Tumbrep	-	-	-	-
4 Toso	1	-	-	-
5 Sidayu	-	-	-	-
6 Binangun	1	-	-	-
7 Wonodadi	-	-	-	-
8 Pesalakan	-	-	-	1
9 Tambahrejo	-	-	-	-
10 Bandar	1	-	-	1
11 Wonokerto	-	-	-	2
12 Candi	-	-	-	-
13 Pucanggading	-	-	-	-
14 Simpar	1	-	-	-
15 Batiombo	-	-	-	-
16 Wonosegoro	-	1	-	-
17 Kluwih	-	-	-	-
Jumlah	4	1	-	5

Sumber : Dinas Pendidikan dan Kebudayaan Kabupaten Batang

Tabel 4.4. Banyaknya Sekolah Menengah Atas, Sekolah Menengah Kejuruan dan Madrasah Aliyah di Kecamatan Bandar Tahun Pelajaran 2019/2020

Desa	SMA		SMK		MA	
	Negeri	Swasta	Negeri	Swasta	Negeri	Swasta
(1)	(2)	(3)	(4)	(5)	(6)	(7)
1 Tombo	-	-	-	-	-	-
2 Wonomerto	-	-	-	-	-	-
3 Tumbrep	1	-	-	-	-	-
4 Toso	-	-	-	-	-	-
5 Sidayu	-	-	-	1	-	-
6 Binangun	-	-	-	-	-	-
7 Wonodadi	-	-	-	-	-	-
8 Pesalakan	-	-	-	1	-	-
9 Tambahrejo	-	-	-	-	-	-
10 Bandar	-	-	-	-	-	1
11 Wonokerto	-	-	-	-	-	-
12 Candi	-	-	-	-	-	-
13 Pucanggading	-	-	-	-	-	-
14 Simpar	-	-	-	-	-	-
15 Batiombo	-	-	-	-	-	-
16 Wonosegoro	-	-	-	1	-	-
17 Kluwih	-	-	-	-	-	-
Jumlah	1	-	-	3	-	1

Sumber : Dinas Pendidikan dan Kebudayaan Kabupaten Batang

Tabel 4.5. Banyaknya Murid Taman Kanak-kanak dan Sekolah Dasar di Kecamatan Bandar Tahun Pelajaran 2019/2020

Desa	TK		SD	
	Laki-laki	Perempuan	Laki-laki	Perempuan
(1)	(2)	(3)	(4)	(5)
1 Tombo	59	45	192	185
2 Wonomerto	-	-	160	123
3 Tumbrep	2	5	179	139
4 Toso	25	31	169	168
5 Sidayu	36	22	59	67
6 Binangun	-	-	80	81
7 Wonodadi	34	37	133	115
8 Pesalakan	31	26	249	212
9 Tambahrejo	39	41	206	215
10 Bandar	87	80	209	204
11 Wonokerto	50	37	111	106
12 Candi	31	21	76	60
13 Pucanggading	10	20	96	81
14 Simpar	-	-	71	61
15 Batiombo	-	-	73	70
16 Wonosegoro	35	30	135	112
17 Kluwih	79	75	273	240
Jumlah	518	470	2 471	2 239

Sumber : Dinas Pendidikan dan Kebudayaan Kabupaten Batang

Tabel 4.6. Banyaknya Murid Sekolah Menengah Pertama, Sekolah Menengah Atas dan Sekolah Menengah Kejuruan di Kecamatan Bandar Tahun Pelajaran 2019/2020

Desa	SMP		SMA		SMK	
	Laki-laki	Perempuan	Laki-laki	Perempuan	Laki-laki	Perempuan
(1)	(2)	(3)	(4)	(5)	(6)	(7)
1 Tombo	-	-	-	-	-	-
2 Wonomerto	-	-	-	-	-	-
3 Tumbrep	-	-	252	517	-	-
4 Toso	171	190	-	-	-	-
5 Sidayu	-	-	-	-	661	418
6 Binangun	146	141	-	-	-	-
7 Wonodadi	-	-	-	-	-	-
8 Pesalakan	-	-	-	-	30	21
9 Tambahrejo	-	-	-	-	-	-
10 Bandar	308	340	-	-	-	-
11 Wonokerto	-	-	-	-	-	-
12 Candi	-	-	-	-	-	-
13 Pucanggading	-	-	-	-	-	-
14 Simpar	177	165	-	-	-	-
15 Batiombo	-	-	-	-	-	-
16 Wonosegoro	79	78	-	-	48	66
17 Kluwih	-	-	-	-	-	-
Jumlah	881	914	252	517	739	505

Sumber : Dinas Pendidikan dan Kebudayaan Kabupaten Batang

Tabel 4.7. Banyaknya Guru Taman Kanak-kanak dan Sekolah Dasar di Kecamatan Bandar Tahun Pelajaran 2019/2020

Desa	TK		SD	
	PNS	Non PNS	PNS	Non PNS
(1)	(2)	(3)	(4)	(5)
1 Tombo	-	4	8	5
2 Wonomerto	-	-	12	5
3 Tumbrep	-	1	10	5
4 Toso	-	1	9	1
5 Sidayu	-	3	4	-
6 Binangun	-	-	7	2
7 Wonodadi	-	2	5	5
8 Pesalakan	-	2	10	4
9 Tambahrejo	-	2	12	5
10 Bandar	2	2	16	1
11 Wonokerto	-	3	4	2
12 Candi	-	-	3	-
13 Pucanggading	-	2	6	1
14 Simpar	-	-	3	4
15 Batiombo	-	-	6	3
16 Wonosegoro	-	2	7	1
17 Kluwih	-	1	10	3
Jumlah	2	25	132	47

Sumber : Dinas Pendidikan dan Kebudayaan Kabupaten Batang



Tabel 4.8. Banyaknya Guru Sekolah Menengah Pertama, Sekolah Menengah Atas dan Sekolah Menengah Kejuruan di Kecamatan Bandar Tahun Pelajaran 2019/2020

Desa	SMP		SMA		SMK	
	PNS	Non PNS	PNS	Non PNS	PNS	Non PNS
(1)	(2)	(3)	(4)	(5)	(6)	(7)
1 Tombo	-	-	-	-	-	-
2 Wonomerto	-	-	-	-	-	-
3 Tumbrep	-	-	43	10	-	-
4 Toso	11	4	-	-	-	-
5 Sidayu	-	-	-	-	-	32
6 Binangun	12	3	-	-	-	-
7 Wonodadi	-	-	-	-	-	-
8 Pesalakan	-	-	-	-	-	10
9 Tambahrejo	-	-	-	-	-	-
10 Bandar	20	5	-	-	-	-
11 Wonokerto	-	-	-	-	-	-
12 Candi	-	-	-	-	-	-
13 Pucanggading	-	-	-	-	-	-
14 Simpar	15	-	-	-	-	-
15 Batiombo	-	-	-	-	-	-
16 Wonosegoro	-	4	-	-	-	12
17 Kluwih	-	-	-	-	-	-
Jumlah	58	16	43	10	-	54

Sumber : Dinas Pendidikan dan Kebudayaan Kabupaten Batang

Tabel 4.9. Jumlah Penduduk Menurut Agama di Kecamatan Bandar, 2019

	Desa	Islam	Protestan	Katolik	Hindu	Budha	Jumlah	
	(1)	(2)	(3)	(4)	(5)	(6)	(7)	
1	Tombo	3 051	1	-	-	-	3 052	
2	Wonomerto	4 080	-	-	-	-	4 080	
3	Tumbrep	5 987	9	-	-	-	5 996	
4	Toso	5 029	-	-	-	-	5 029	
5	Sidayu	3 273	5	5	-	-	3 283	
6	Binangun	2 538	-	-	-	-	2 538	
7	Wonodadi	2 489	1	-	-	-	2 490	
8	Pesalakan	3 085	-	4	-	-	3 089	
9	Tambahrejo	5 596	33	-	-	-	5 629	
10	Bandar	4 123	117	64	5	9	4 318	
11	Wonokerto	5 749	30	19	-	-	5 798	
12	Candi	3 516	2	-	-	-	3 518	
13	Pucanggading	2 677	-	-	-	-	2 677	
14	Simpar	3 604	-	-	-	-	3 604	
15	Batiombo	2 115	3	-	-	-	2 118	
16	Wonosegoro	2 538	7	-	-	-	2 545	
17	Kluwih	8 781	14	6	-	-	8 801	
	Jumlah	2019	68 229	224	98	5	9	68 565
		2018	67 716	219	96	5	9	68 045
		2017	67 185	215	95	5	9	67 509

Sumber : Proyeksi Penduduk Hasil SP2010

Tabel 4.10. Jumlah Tempat Ibadah di Kecamatan Bandar, 2019

	Desa	Masjid	Mushola	Gereja	Pura	Vihara	Klenteng
	(1)	(2)	(3)	(4)	(5)	(6)	(7)
1	Tombo	4	19	-	-	-	-
2	Wonomerto	7	23	-	-	-	-
3	Tumbrep	10	32	-	-	-	-
4	Toso	6	37	-	-	-	-
5	Sidayu	6	14	-	-	-	-
6	Binangun	5	10	-	-	-	-
7	Wonodadi	3	15	-	-	-	-
8	Pesalakan	4	14	-	-	-	-
9	Tambahrejo	8	19	-	-	-	-
10	Bandar	4	19	3	-	-	-
11	Wonokerto	3	27	-	-	-	-
12	Candi	2	19	-	-	-	-
13	Pucanggading	4	13	-	-	-	-
14	Simpar	4	16	-	-	-	-
15	Batiombo	4	10	-	-	-	-
16	Wonosegoro	2	16	-	-	-	-
17	Kluwih	8	45	-	-	-	-
	Jumlah	84	348	3	-	-	-

Sumber : Laporan Desa

Tabel 4.11. Banyaknya Nikah Menurut Bulan di Kecamatan Bandar, 2018-2019

	Bulan	Tahun	
		2018	2019
	(1)	(2)	(3)
1	Januari	86	41
2	Pebruari	36	43
3	Maret	67	61
4	April	78	61
5	Mei	23	12
6	Juni	67	105
7	Juli	70	36
8	Agustus	97	180
9	September	55	4
10	Oktober	24	23
11	Nopember	49	50
12	Desember	120	91
	Jumlah	772	707

Sumber : Kantor Kemenag Kabupaten Batang

Tabel 4.12. Banyaknya Nikah Menurut Desa di Kecamatan Bandar, 2019

Desa	Lokasi Nikah		Jumlah
	Di Kantor	Luar Kantor	
(1)	(2)	(3)	(4)
1 Tombo	3	24	27
2 Wonomerto	10	48	58
3 Tumbrep	9	62	71
4 Toso	9	37	46
5 Sidayu	7	28	35
6 Binangun	5	21	26
7 Wonodadi	3	12	15
8 Pesalakan	5	33	38
9 Tambahrejo	7	49	56
10 Bandar	4	29	33
11 Wonokerto	3	58	61
12 Candi	7	35	42
13 Pucanggading	1	25	26
14 Simpar	4	31	35
15 Batiombo	6	15	21
16 Wonosegoro	-	21	21
17 Kluwih	23	73	96
Jumlah	2019	106	601
	2018	110	662

Sumber : Kantor Kemenag Kabupaten Batang

Tabel 4.13. Banyaknya Jemaah Haji Menurut Desa di Kecamatan Bandar, 2019

Desa	Jenis Kelamin		Jumlah	
	Laki-laki	Perempuan		
(1)	(2)	(3)	(4)	
1 Tombo	-	-	-	
2 Wonomerto	-	-	-	
3 Tumbrep	4	4	8	
4 Toso	2	6	8	
5 Sidayu	2	2	4	
6 Binangun	1	1	2	
7 Wonodadi	-	-	-	
8 Pesalakan	1	2	3	
9 Tambahrejo	4	5	9	
10 Bandar	15	18	33	
11 Wonokerto	10	11	21	
12 Candi	1	1	2	
13 Pucanggading	-	-	-	
14 Simpar	3	4	7	
15 Batiombo	-	-	-	
16 Wonosegoro	-	1	1	
17 Kluwih	-	-	-	
Jumlah	2019	43	55	98
	2018	26	30	56

Sumber : Kantor Kemenag Kabupaten Batang

Tabel 4.14. Banyaknya Posyandu Menurut Strata di Kecamatan Bandar, 2019

	Desa	Pratama	Madya	Purnama	Mandiri	Jumlah
	(1)	(2)	(3)	(4)	(5)	(6)
1	Tombo	-	-	1	2	3
2	Wonomerto	-	-	2	2	4
3	Tumbrep	-	-	7	2	9
4	Toso	-	-	5	2	7
5	Sidayu	-	-	1	3	4
6	Binangun	-	-	3	2	5
7	Wonodadi	-	-	2	2	4
8	Pesalakan	-	-	3	2	5
9	Tambahrejo	-	-	7	1	8
10	Bandar	-	-	4	2	6
11	Wonokerto	-	-	4	3	7
12	Candi	-	-	-	4	4
13	Pucanggading	-	-	3	1	4
14	Simpar	-	-	3	1	4
15	Batiombo	-	-	-	4	4
16	Wonosegoro	-	-	-	3	3
17	Kluwih	-	-	4	3	7
	Jumlah	-	-	49	39	88

Sumber : Puskesmas Kecamatan Bandar

Tabel 4.15. Banyaknya Upaya Kesehatan Bersumberdaya Masyarakat (UKBM)  
di Kecamatan Bandar, 2019

	Desa	Poskesdes	Polindes	Posbindu
	(1)	(2)	(3)	(4)
1	Tombo	1	-	-
2	Wonomerto	1	-	-
3	Tumbrep	2	-	-
4	Toso	1	-	-
5	Sidayu	1	-	-
6	Binangun	1	-	-
7	Wonodadi	1	-	-
8	Pesalakan	1	-	-
9	Tambahrejo	-	-	1
10	Bandar	1	-	-
11	Wonokerto	1	-	-
12	Candi	-	-	1
13	Pucanggading	1	-	1
14	Simpar	-	-	1
15	Batiombo	1	-	1
16	Wonosegoro	1	-	1
17	Kluwih	-	-	-
	Jumlah	14	-	6

Sumber : Puskesmas Kecamatan Bandar



Tabel 4.16. Jumlah Tenaga Medis dan Non Medis Puskesmas di Kecamatan Bandar Keadaan Akhir Tahun 2019

Nama Puskesmas / Rincian		Jumlah
(1)		(2)
<b>Puskesmas Bandar I</b>		
1	Dokter atau Dokter Layanan Primer	4
2	Dokter Gigi	1
3	Perawat	25
4	Bidan	35
5	Tenaga Kesehatan Masyarakat	1
6	Tenaga Kesehatan Lingkungan	2
7	Ahli Teknologi Laboratorium Medik	2
8	Tenaga Gizi	2
9	Tenaga Kefarmasian	1
10	Tenaga Administrasi	12
11	Pekarya	2
12	Kendaraan Puskesmas Keliling	2
13	Puskesmas Pembantu	1

---

Lanjutan Tabel 4.16.

Nama Puskesmas / Rincian		Jumlah
(1)	(2)	
<b>Puskesmas Bandar II</b>		
1	Dokter atau Dokter Layanan Primer	2
2	Dokter Gigi	-
3	Perawat	6
4	Bidan	20
5	Tenaga Kesehatan Masyarakat	-
6	Tenaga Kesehatan Lingkungan	1
7	Ahli Teknologi Laboratorium Medik	1
8	Tenaga Gizi	-
9	Tenaga Kefarmasian	1
10	Tenaga Administrasi	4
11	Pekarya	-
12	Kendaraan Puskesmas Keliling	2
13	Puskesmas Pembantu	2

Sumber : Puskesmas

Tabel 4.17. Jumlah Pengunjung Rawat Jalan Puskesmas Bandar I  
Menurut Bulan, 2019

Bulan	Mandiri	BPJS	Lainnya	Jumlah
(1)	(2)	(3)	(4)	(5)
1 Januari	892	1 633	157	2 682
2 Februari	1 089	1 427	145	2 661
3 Maret	1 346	1 063	169	2 578
4 April	1 303	1 484	154	2 941
5 Mei	1 291	1 326	138	2 755
6 Juni	1 327	1 183	128	2 638
7 Juli	1 374	2 257	215	3 846
8 Agustus	936	1 835	119	2 890
9 September	1 111	2 273	218	3 602
10 Oktober	1 369	2 355	193	3 917
11 Nopember	499	2 001	233	2 733
12 Desember	1 325	604	74	2 003
Jumlah	13 862	19 441	1 943	35 246

Sumber : Puskesmas Bandar I

Tabel 4.18. Jumlah Pengunjung Rawat Inap Puskesmas Kecamatan Bandar I Menurut Bulan, 2019

Bulan	Mandiri	BPJS	Lainnya	Jumlah
(1)	(2)	(3)	(4)	(5)
1 Januari	165	94	4	263
2 Februari	128	111	1	240
3 Maret	102	118	3	223
4 April	104	121	3	228
5 Mei	93	120	2	215
6 Juni	75	120	5	200
7 Juli	93	93	3	189
8 Agustus	82	101	2	185
9 September	99	104	1	204
10 Oktober	90	103	4	197
11 Nopember	105	100	1	206
12 Desember	100	153	-	253
Jumlah	1 236	1 338	29	2 603

Sumber : Puskesmas Kecamatan Bandar I

Tabel 4.19. Jumlah Pengunjung Rawat Jalan Puskesmas Bandar II  
Menurut Bulan, 2019

Bulan	Mandiri	BPJS	Lainnya	Jumlah
(1)	(2)	(3)	(4)	(5)
1 Januari	489	2 017	182	2 688
2 Februari	604	3 114	117	3 835
3 Maret	638	3 309	404	4 351
4 April	473	3 102	229	3 804
5 Mei	441	2 999	104	3 544
6 Juni	384	2 308	230	2 922
7 Juli	511	3 665	275	4 451
8 Agustus	477	3 095	245	3 817
9 September	521	3 209	256	3 986
10 Oktober	515	3 059	330	3 904
11 Nopember	562	3 026	36	3 624
12 Desember	526	3 598	51	4 175
Jumlah	6 141	36 501	2 459	45 101

Sumber : Puskesmas Bandar I

Tabel 4.20. Banyaknya Peserta Keluarga Berencana Baru/Akseptor Baru Menurut Kontrasepsi di Kecamatan Bandar, 2019

Desa	Jenis Kontrasepsi				
	IUD	MOP	MOW	Implan	Suntik
(1)	(2)	(3)	(4)	(5)	(6)
1 Tombo	3	-	-	18	51
2 Wonomerto	-	-	-	23	59
3 Tumbrep	2	-	-	36	113
4 Toso	2	-	-	24	72
5 Sidayu	-	1	-	12	57
6 Binangun	-	-	-	11	40
7 Wonodadi	1	-	-	22	43
8 Pesalakan	1	-	-	12	49
9 Tambahrejo	9	-	1	23	156
10 Bandar	5	-	1	6	56
11 Wonokerto	2	-	1	1	17
12 Candi	1	-	-	20	90
13 Pucanggading	2	-	2	20	58
14 Simpar	3	-	1	16	64
15 Batiombo	4	-	-	13	46
16 Wonosegoro	1	-	-	12	53
17 Kluwih	1	-	-	15	182
Jumlah	37	1	6	284	1 206

Lanjutan Tabel 4.20.

Desa	Jenis Kontrasepsi			PUS	Persentase
	Pil	Kondom	Jumlah		
(1)	(2)	(3)	(4)	(5)	(6)
1 Tombo	23	7	102	670	15,22
2 Wonomerto	28	4	114	870	13,10
3 Tumbrep	36	8	195	1 375	14,18
4 Toso	33	10	141	1 206	11,69
5 Sidayu	20	4	94	708	13,28
6 Binangun	19	3	73	521	14,01
7 Wonodadi	16	7	89	619	14,38
8 Pesalakan	23	2	87	659	13,20
9 Tambahrejo	12	4	205	1 131	18,13
10 Bandar	13	12	93	687	13,54
11 Wonokerto	27	11	59	1 255	4,70
12 Candi	17	1	129	800	16,13
13 Pucanggading	16	-	98	466	21,03
14 Simpar	11	3	98	614	15,96
15 Batiombo	17	2	82	470	17,45
16 Wonosegoro	12	-	78	556	14,03
17 Kluwih	79	21	298	2 383	12,51
Jumlah	402	99	2 035	14 990	13,58

Sumber : Balai Penyuluh KB Kecamatan Bandar

Tabel 4.21. Banyaknya Peserta Keluarga Berencana Aktif Menurut Kontrasepsi di Kecamatan Bandar, 2019

Desa	Jenis Kontrasepsi				
	IUD	MOP	MOW	Implan	Suntik
(1)	(2)	(3)	(4)	(5)	(6)
1 Tombo	15	31	12	123	209
2 Wonomerto	22	10	23	171	179
3 Tumbrep	98	18	48	199	448
4 Toso	29	5	17	164	353
5 Sidayu	46	8	25	78	111
6 Binangun	8	37	19	113	79
7 Wonodadi	16	5	8	112	182
8 Pesalakan	19	54	21	59	221
9 Tambahrejo	75	6	45	134	494
10 Bandar	134	19	39	26	124
11 Wonokerto	75	12	32	66	606
12 Candi	23	20	13	86	377
13 Pucanggading	34	12	38	97	126
14 Simpar	48	7	26	68	225
15 Batiombo	19	8	10	40	251
16 Wonosegoro	22	2	6	137	195
17 Kluwih	64	22	68	291	561
Jumlah	747	276	450	1 964	4 741



Lanjutan Tabel 4.21.

Desa	Jenis Kontrasepsi			PUS	Persentase
	Pil	Kondom	Jumlah		
(1)	(2)	(3)	(4)	(5)	(6)
1 Tombo	114	23	527	670	78,66
2 Wonomerto	215	31	651	870	74,83
3 Tumbrep	221	44	1 076	1 375	78,25
4 Toso	229	37	834	1 206	69,15
5 Sidayu	138	28	434	708	61,30
6 Binangun	114	29	399	521	76,58
7 Wonodadi	126	34	483	619	78,03
8 Pesalakan	79	37	490	659	74,36
9 Tambahrejo	84	42	880	1 131	77,81
10 Bandar	109	57	508	687	73,94
11 Wonokerto	119	61	971	1 255	77,37
12 Candi	75	26	620	800	77,50
13 Pucanggading	50	9	366	466	78,54
14 Simpar	82	24	480	614	78,18
15 Batiombo	17	27	372	470	79,15
16 Wonosegoro	59	15	436	556	78,42
17 Kluwih	508	102	1 616	2 383	67,81
Jumlah	2,339	626	11 143	14 990	74,34

Sumber : Balai Penyuluh KB Kecamatan Bandar

Tabel 4.22. Perkembangan Tahapan Keluarga Sejahtera di Kecamatan Bandar, 2019

	Desa	Jumlah Keluarga	Tahapan Keluarga Sejahtera			
			Pra Sejahtera	Sejahtera I	Sejahtera II,III,III+	
	(1)	(2)	(3)	(4)	(5)	
1	Tombo	961	364	238	359	
2	Wonomerto	1,176	759	233	184	
3	Tumbrep	1,903	931	492	480	
4	Toso	2,065	860	566	639	
5	Sidayu	925	359	274	292	
6	Binangun	782	500	91	191	
7	Wonodadi	790	485	165	140	
8	Pesalakan	907	230	334	343	
9	Tambahrejo	1,560	587	545	428	
10	Bandar	1,114	515	267	332	
11	Wonokerto	1,842	794	688	360	
12	Candi	1,008	471	252	285	
13	Pucanggading	620	322	168	130	
14	Simpar	891	485	164	242	
15	Batiombo	634	195	181	258	
16	Wonosegoro	813	343	189	281	
17	Kluwih	2,700	1,275	675	750	
	Jumlah	2019	20 691	9 475	5 522	5 694
		2018	20 077	9 462	5 522	5 093

Sumber : Balai Penyuluh KB Kecamatan Bandar

Tabel 4.23. Sarana Olahraga Menurut Jenisnya di Kecamatan Bandar, 2019

Desa	Sepakbola	Futsal	Kolam Renang	Badminton	Bola Basket	Bola Voli
(1)	(2)	(3)	(4)	(5)	(6)	(7)
1 Tombo	2	-	-	2	-	2
2 Wonomerto	2	-	-	1	-	1
3 Tumbrep	3	-	-	1	-	3
4 Toso	1	-	-	2	-	1
5 Sidayu	1	-	-	1	-	1
6 Binangun	1	-	-	2	-	1
7 Wonodadi	1	-	-	-	-	1
8 Pesalakan	1	-	-	1	-	2
9 Tambahrejo	1	1	-	2	-	2
10 Bandar	1	-	1	6	-	3
11 Wonokerto	1	-	2	4	1	2
12 Candi	1	-	-	1	-	1
13 Pucanggading	-	-	-	4	-	2
14 Simpar	1	-	-	5	-	2
15 Batiombo	1	-	-	3	-	-
16 Wonosegoro	1	-	-	1	-	1
17 Kluwih	1	-	-	3	-	1
Jumlah	20	1	3	39	1	26

Sumber : Laporan Desa

Tabel 4.24. Banyaknya Keluarga Menurut Desa dan Jenis Pengguna Listrik di Kecamatan Bandar, 2019

	Desa	Pengguna Listrik			Bukan Pengguna Listrik
		PLN	Non PLN	Jumlah	
	(1)	(2)	(3)	(4)	(5)
1.	Tombo	1 002	-	1 002	-
2.	Wonomerto	1 007	-	1 007	-
3.	Tumbrep	2 494	-	2 494	10
4.	Toso	2 116	-	2 116	-
5.	Sidayu	851	-	851	-
6.	Binangun	810	-	810	-
7.	Wonodadi	858	-	858	-
8.	Pesalakan	1 214	-	1 214	1
9.	Tambahrejo	1 702	-	1 702	-
10.	Bandar	1 232	-	1 232	-
11.	Wonokerto	2 317	-	2 317	-
12.	Candi	892	-	892	-
13.	Pucanggading	1 061	-	1 061	-
14.	Simpar	1 221	-	1 221	-
15.	Batiombo	606	-	606	-
16.	Wonosegoro	839	-	839	-
17.	Kluwih	3 500	-	3 500	-
	Kecamatan Bandar	23 722	-	23 722	11

Sumber: BPS, Pendataan Potensi Desa (Podes) 2019

Tabel 4.25. Banyaknya Sarana Kesehatan Menurut Desa dan Jenis Sarana Kesehatan di Kecamatan Bandar, 2019

Desa	Rumah Sakit	Rumah Sakit Bersalin	Poliklinik/Balai Pengobatan
(1)	(2)	(3)	(4)
1. Tombo	-	-	-
2. Wonomerto	-	-	-
3. Tumbrep	-	-	-
4. Toso	-	-	-
5. Sidayu	-	-	-
6. Binangun	-	-	-
7. Wonodadi	-	-	-
8. Pesalakan	-	-	-
9. Tambahrejo	-	-	-
10. Bandar	-	-	-
11. Wonokerto	-	-	-
12. Candi	-	-	-
13. Pucanggading	-	-	-
14. Simpar	-	-	-
15. Batiombo	-	-	-
16. Wonosegoro	-	-	-
17. Kluwih	-	-	-
Kecamatan Bandar	-	-	-

Lanjutan Tabel 4.25.

	Desa	Puskesmas		Apotek
		Rawat Inap	Tanpa Rawat Inap	
	(1)	(5)	(6)	(7)
1.	Tombo	-	-	-
2.	Wonomerto	-	-	-
3.	Tumbrep	-	-	-
4.	Toso	-	-	-
5.	Sidayu	-	-	-
6.	Binangun	-	-	-
7.	Wonodadi	-	-	-
8.	Pesalakan	-	-	-
9.	Tambahrejo	-	-	-
10.	Bandar	-	-	2
11.	Wonokerto	1	-	1
12.	Candi	-	-	-
13.	Pucanggading	-	-	-
14.	Simpar	-	1	-
15.	Batiombo	-	-	-
16.	Wonosegoro	-	-	-
17.	Kluwih	-	-	-
Kecamatan Bandar		1	1	-

Sumber: BPS, Pendataan Potensi Desa (Podes) 2019

Tabel 4.26. Kemudahan Mencapai Sarana Kesehatan Terdekat Bagi Desa yang Tidak ada Sarana Kesehatan Menurut Desa dan Jenis Sarana Kesehatan di Kecamatan Bandar, 2019

	Desa	Rumah Sakit	Rumah Sakit Bersalin	Poliklinik/Balai Pengobatan
	(1)	(2)	(3)	(4)
1.	Tombo	Mudah	Mudah	Mudah
2.	Wonomerto	Mudah	Mudah	Mudah
3.	Tumbrep	Mudah	Mudah	Mudah
4.	Toso	Mudah	Mudah	Mudah
5.	Sidayu	Mudah	Mudah	Mudah
6.	Binangun	Mudah	Mudah	Mudah
7.	Wonodadi	Mudah	Mudah	Mudah
8.	Pesalakan	Mudah	Mudah	Mudah
9.	Tambahrejo	Mudah	Mudah	Mudah
10.	Bandar	Mudah	Mudah	Mudah
11.	Wonokerto	Mudah	Mudah	Mudah
12.	Candi	Mudah	Mudah	Mudah
13.	Pucanggading	Mudah	Mudah	Mudah
14.	Simpur	Mudah	Mudah	Mudah
15.	Batiombo	Mudah	Mudah	Mudah
16.	Wonosegoro	Mudah	Mudah	Mudah
17.	Kluwih	Mudah	Mudah	Mudah

Lanjutan Tabel 4.26.

	Desa	Puskesmas		Apotek
		Rawat Inap	Tanpa Rawat Inap	
	(1)	(5)	(6)	(7)
1.	Tombo	Mudah	Mudah	Mudah
2.	Wonomerto	Mudah	Mudah	Mudah
3.	Tumbrep	Sangat mudah	Sangat mudah	Sangat mudah
4.	Toso	Mudah	Mudah	Mudah
5.	Sidayu	Mudah	Mudah	Mudah
6.	Binangun	Mudah	Mudah	Mudah
7.	Wonodadi	Mudah	Mudah	Mudah
8.	Pesalakan	Mudah	Mudah	Mudah
9.	Tambahrejo	Mudah	Mudah	Mudah
10.	Bandar	Mudah	Mudah	-
11.	Wonokerto	-	Sangat mudah	-
12.	Candi	Sangat mudah	Sangat mudah	Sangat mudah
13.	Pucanggading	Sangat mudah	Sangat mudah	Sangat mudah
14.	Simpar	Sangat mudah	-	Sangat mudah
15.	Batiombo	Sangat mudah	Sangat mudah	Sangat mudah
16.	Wonosegoro	Sangat mudah	Sangat mudah	Sangat mudah
17.	Kluwih	Mudah	Mudah	Mudah

Sumber: BPS, Pendataan Potensi Desa (Podes) 2019



Tabel 4.27. Banyaknya Warga Penderita Gizi Buruk Menurut Desa di Kecamatan Bandar, 2017 dan 2018

	Desa	2017	2018
	(1)	(2)	(3)
1.	Tombo	-	-
2.	Wonomerto	-	-
3.	Tumbrep	-	-
4.	Toso	-	-
5.	Sidayu	-	-
6.	Binangun	-	-
7.	Wonodadi	-	-
8.	Pesalakan	-	-
9.	Tambahrejo	-	-
10.	Bandar	-	-
11.	Wonokerto	-	-
12.	Candi	-	-
13.	Pucanggading	-	-
14.	Simpar	-	-
15.	Batiombo	1	-
16.	Wonosegoro	-	-
17.	Kluwih	2	-
Kecamatan Bandar		3	-

Sumber: BPS, Pendataan Potensi Desa (Podes) 2018 dan 2019

Tabel 4.28. Banyaknya Kejadian Bencana Alam Menurut Desa dan Jenis Bencana Alam di Kecamatan Bandar, 2018

Desa	Tanah Longsor	Banjir	Banjir Bandang	Gempa Bumi
(1)	(2)	(3)	(4)	(5)
1. Tombo	-	-	-	-
2. Wonomerto	-	-	-	-
3. Tumbrep	-	-	-	-
4. Toso	-	-	-	-
5. Sidayu	-	-	-	-
6. Binangun	-	-	-	-
7. Wonodadi	-	-	-	-
8. Pesalakan	-	-	-	-
9. Tambahrejo	-	-	-	-
10. Bandar	-	-	-	-
11. Wonokerto	-	-	-	-
12. Candi	-	-	-	-
13. Pucanggading	-	-	-	-
14. Simpar	-	-	-	-
15. Batiombo	-	-	-	-
16. Wonosegoro	-	-	-	-
17. Kluwih	-	-	-	-
Kecamatan Bandar	-	-	-	-

---

Lanjutan Tabel 4.28.

	Desa	Tsunami	Gelombang Pasang Laut	Angin Puyuh/ Puting Beliung/ Topan
	(1)	(6)	(7)	(8)
1.	Tombo	-	-	-
2.	Wonomerto	-	-	-
3.	Tumbrep	-	-	-
4.	Toso	-	-	-
5.	Sidayu	-	-	-
6.	Binangun	-	-	-
7.	Wonodadi	-	-	-
8.	Pesalakan	-	-	-
9.	Tambahrejo	-	-	-
10.	Bandar	-	-	-
11.	Wonokerto	-	-	-
12.	Candi	-	-	-
13.	Pucanggading	-	-	-
14.	Simpar	-	-	-
15.	Batiombo	-	-	-
16.	Wonosegoro	-	-	-
17.	Kluwih	-	-	-
	Kecamatan Bandar	-	-	-

---

Lanjutan Tabel 4.28.

Desa	Gunung Meletus	Kebakaran Hutan dan Lahan	Kekeringan
(1)	(9)	(10)	(11)
1. Tombo	-	-	-
2. Wonomerto	-	-	-
3. Tumbrep	-	-	-
4. Toso	-	-	-
5. Sidayu	-	-	-
6. Binangun	-	-	-
7. Wonodadi	-	-	-
8. Pesalakan	-	-	-
9. Tambahrejo	-	-	-
10. Bandar	-	-	-
11. Wonokerto	-	-	-
12. Candi	-	-	-
13. Pucanggading	-	-	-
14. Simpar	-	-	-
15. Batiombo	-	-	-
16. Wonosegoro	-	-	-
17. Kluwih	-	-	-
Kecamatan Bandar	-	-	-

Sumber: BPS, Pendataan Potensi Desa (Podes) 2019

Tabel 4.29. Banyaknya Korban Jiwa Akibat Bencana Alam Menurut Desa dan Jenis Bencana Alam di Kecamatan Bandar, 2018

Desa	Tanah Longsor	Banjir	Banjir Bandang	Gempa Bumi
(1)	(2)	(3)	(4)	(5)
1. Tombo	-	-	-	-
2. Wonomerto	-	-	-	-
3. Tumbrep	-	-	-	-
4. Toso	-	-	-	-
5. Sidayu	-	-	-	-
6. Binangun	-	-	-	-
7. Wonodadi	-	-	-	-
8. Pesalakan	-	-	-	-
9. Tambahrejo	-	-	-	-
10. Bandar	-	-	-	-
11. Wonokerto	-	-	-	-
12. Candi	-	-	-	-
13. Pucanggading	-	-	-	-
14. Simpar	-	-	-	-
15. Batiombo	-	-	-	-
16. Wonosegoro	-	-	-	-
17. Kluwih	-	-	-	-
Kecamatan Bandar	-	-	-	-

---

Lanjutan Tabel 4.29.

	Desa	Tsunami	Gelombang Pasang Laut	Angin Puyuh/ Puting Beliung/ Topan
	(1)	(6)	(7)	(8)
1.	Tombo	-	-	-
2.	Wonomerto	-	-	-
3.	Tumbrep	-	-	-
4.	Toso	-	-	-
5.	Sidayu	-	-	-
6.	Binangun	-	-	-
7.	Wonodadi	-	-	-
8.	Pesalakan	-	-	-
9.	Tambahrejo	-	-	-
10.	Bandar	-	-	-
11.	Wonokerto	-	-	-
12.	Candi	-	-	-
13.	Pucanggading	-	-	-
14.	Simpar	-	-	-
15.	Batiombo	-	-	-
16.	Wonosegoro	-	-	-
17.	Kluwih	-	-	-
	Kecamatan Bandar	-	-	-

Lanjutan Tabel4.29

	Desa	Gunung Meletus	Kebakaran Hutan dan Lahan	Kekeringan
	(1)	(9)	(10)	(11)
1.	Tombo	-	-	-
2.	Wonomerto	-	-	-
3.	Tumbrep	-	-	-
4.	Toso	-	-	-
5.	Sidayu	-	-	-
6.	Binangun	-	-	-
7.	Wonodadi	-	-	-
8.	Pesalakan	-	-	-
9.	Tambahrejo	-	-	-
10.	Bandar	-	-	-
11.	Wonokerto	-	-	-
12.	Candi	-	-	-
13.	Pucanggading	-	-	-
14.	Simpar	-	-	-
15.	Batiombo	-	-	-
16.	Wonosegoro	-	-	-
17.	Kluwih	-	-	-
	Kecamatan Bandar	-	-	-

Tabel 4.30. Keberadaan Fasilitas/Upaya Antisipasi/Mitigasi Bencana Alam Menurut Desa di Kecamatan Bandar, 2019

Desa	Sistem Peringatan Dini Bencana Alam	Sistem Peringatan Dini Khusus Tsunami	Perlengkapan Keselamatan
(1)	(2)	(3)	(4)
1. Tombo	Tidak ada	Tidak ada	Tidak ada
2. Wonomerto	Tidak ada	Tidak ada	Tidak ada
3. Tumbrep	Tidak ada	Bukan Potensi Tsunami	Tidak ada
4. Toso	Tidak ada	Tidak ada	Tidak ada
5. Sidayu	Tidak ada	Tidak ada	Tidak ada
6. Binangun	Tidak ada	Tidak ada	Tidak ada
7. Wonodadi	Tidak ada	Tidak ada	Tidak ada
8. Pesalakan	Tidak ada	Tidak ada	Tidak ada
9. Tambahrejo	Tidak ada	Tidak ada	Tidak ada
10. Bandar	Tidak ada	Tidak ada	Tidak ada
11. Wonokerto	Tidak ada	Bukan Potensi Tsunami	Tidak ada
12. Candi	Tidak ada	Bukan Potensi Tsunami	Tidak ada
13. Pucanggading	Tidak ada	Bukan Potensi Tsunami	Tidak ada
14. Simpar	Tidak ada	Bukan Potensi Tsunami	Tidak ada
15. Batiombo	Tidak ada	Bukan Potensi Tsunami	Tidak ada
16. Wonosegoro	Tidak ada	Bukan Potensi Tsunami	Tidak ada
17. Kluwih	Tidak ada	Tidak ada	Tidak ada



---

Lanjutan Tabel 4.30.

	Desa	Rambu-rambu dan Jalur Evakuasi Bencana	Pembuatan, Perawatan, atau Normalisasi: Sungai, Kanal, Tanggul, Parit, Drainase, Waduk, Pantai, dll
	(1)	(5)	(6)
1.	Tombo	Tidak Ada	Ada
2.	Wonomerto	Tidak Ada	Ada
3.	Tumbrep	Tidak Ada	Ada
4.	Toso	Tidak Ada	Ada
5.	Sidayu	Tidak Ada	Ada
6.	Binangun	Tidak Ada	Ada
7.	Wonodadi	Tidak Ada	Ada
8.	Pesalakan	Tidak Ada	Ada
9.	Tambahrejo	Tidak Ada	Ada
10.	Bandar	Tidak Ada	Ada
11.	Wonokerto	Tidak Ada	Ada
12.	Candi	Tidak Ada	Ada
13.	Pucanggading	Tidak Ada	Ada
14.	Simpar	Tidak Ada	Ada
15.	Batiombo	Tidak Ada	Ada
16.	Wonosegoro	Tidak Ada	Ada
17.	Kluwih	Tidak Ada	Ada

Sumber: BPS, Pendataan Potensi Desa (Podes) 2019

Tabel 4.31. Banyaknya Sarana dan Prasarana Ekonomi Menurut Desa dan Jenisnya di Kecamatan Bandar, 2019

Desa	Kelompok Pertokoan	Pasar dengan Bangunan Permanen	Pasar dengan Bangunan Semi Permanen	Pasar Tanpa Bangunan
(1)	(2)	(3)	(4)	(5)
1. Tombo	-	-	-	-
2. Wonomerto	-	-	-	-
3. Tumbrep	-	-	-	-
4. Toso	-	-	-	-
5. Sidayu	-	-	-	1
6. Binangun	-	-	-	-
7. Wonodadi	-	-	-	-
8. Pesalakan	-	-	-	-
9. Tambahrejo	-	-	-	-
10. Bandar	3	1	1	-
11. Wonokerto	2	-	-	-
12. Candi	-	-	-	-
13. Pucanggading	-	-	-	-
14. Simpar	-	-	-	-
15. Batiombo	-	-	-	-
16. Wonosegoro	-	-	-	-
17. Kluwih	-	-	-	-
Kecamatan Bandar	5	1	1	1

Lanjutan Tabel 4.31

Desa	Minimarket/ Swalayan <sup>1</sup>	Restoran/ Rumah Makan	Warung/Kedai
(1)	(6)	(7)	(8)
1. Tombo	-	-	1
2. Wonomerto	-	-	1
3. Tumbrep	-	-	7
4. Toso	-	-	9
5. Sidayu	1	1	4
6. Binangun	-	1	4
7. Wonodadi	-	-	3
8. Pesalakan	-	-	9
9. Tambahrejo	-	-	30
10. Bandar	2	1	20
11. Wonokerto	4	-	47
12. Candi	-	-	6
13. Pucanggading	-	-	7
14. Simpar	-	-	7
15. Batiombo	-	-	9
16. Wonosegoro	-	-	11
17. Kluwih	-	-	1
Kecamatan Bandar	7	3	176

Lanjutan Tabel 4.31.

	Desa	Hotel	Penginapan	Toko/Warung Kelontong
	(1)	(9)	(10)	(11)
1.	Tombo	-	-	37
2.	Wonomerto	-	-	47
3.	Tumbrep	-	-	33
4.	Toso	-	-	40
5.	Sidayu	-	-	20
6.	Binangun	-	-	23
7.	Wonodadi	-	-	23
8.	Pesalakan	-	-	17
9.	Tambahrejo	-	-	30
10.	Bandar	-	-	52
11.	Wonokerto	-	-	82
12.	Candi	-	-	7
13.	Pucanggading	-	-	21
14.	Simpar	-	-	12
15.	Batiombo	-	-	23
16.	Wonosegoro	-	-	15
17.	Kluwih	-	-	45
	Kecamatan Bandar	-	-	527

Tabel 4.32. Banyaknya Sarana Lembaga Keuangan Yang Beroperasi Menurut Desa dan Jenisnya di Kecamatan Bandar, 2019

Desa	Bank Umum Pemerintah	Bank Umum Swasta	Bank Perkreditan Rakyat
(1)	(2)	(3)	(4)
1. Tombo	-	-	-
2. Wonomerto	-	-	-
3. Tumbrep	-	-	-
4. Toso	-	-	-
5. Sidayu	-	-	-
6. Binangun	-	-	-
7. Wonodadi	-	-	-
8. Pesalakan	-	-	-
9. Tambahrejo	-	-	-
10. Bandar	5	-	1
11. Wonokerto	-	-	-
12. Candi	-	-	-
13. Pucanggading	-	-	-
14. Simpar	-	-	-
15. Batiombo	-	-	-
16. Wonosegoro	-	-	-
17. Kluwih	-	-	-
Kecamatan Bandar	5	-	1

Tabel 4.33. Banyaknya Koperasi yang Masih Aktif Menurut Desa dan Jenis Koperasi di Kecamatan Bandar, 2019

	Desa	Koperasi Unit Desa (KUD)	Koperasi Industri Kecil dan Kerajinan Rakyat (Kopinkra)	Koperasi Simpan Pinjam (Kospin)	Koperasi Lainnya
	(1)	(2)	(3)	(4)	(5)
1.	Tombo	-	-	1	-
2.	Wonomerto	-	-	1	-
3.	Tumbrep	-	-	-	-
4.	Toso	-	-	-	1
5.	Sidayu	-	-	-	-
6.	Binangun	-	-	-	-
7.	Wonodadi	-	-	-	-
8.	Pesalakan	-	-	-	1
9.	Tambahrejo	-	-	-	1
10.	Bandar	1	-	2	1
11.	Wonokerto	-	-	1	-
12.	Candi	-	-	-	-
13.	Pucanggading	-	-	-	-
14.	Simpar	-	-	-	-
15.	Batiombo	-	-	-	-
16.	Wonosegoro	-	-	-	-
17.	Kluwih	-	-	-	1
	Kecamatan Bandar	1	-	5	5

Sumber: BPS, Pendataan Potensi Desa (Podes) 2019

Tabel 4.34. Banyaknya Embung Desa Menurut Desa di Kecamatan Bandar, 2018 dan 2019

Desa	2018	2019
(1)	(2)	(3)
1. Tombo	-	-
2. Wonomerto	-	-
3. Tumbrep	-	-
4. Toso	-	-
5. Sidayu	-	-
6. Binangun	-	-
7. Wonodadi	-	1
8. Pesalakan	-	-
9. Tambahrejo	-	-
10. Bandar	-	-
11. Wonokerto	-	-
12. Candi	-	-
13. Pucanggading	-	-
14. Simpar	-	-
15. Batiombo	-	-
16. Wonosegoro	-	-
17. Kluwih	-	-
Kecamatan Bandar	-	1

Sumber: BPS, Pendataan Potensi Desa (Podes) 2018 dan 2019

Tabel 4.35. Jumlah Menara dan Operator Layanan Komunikasi Telepon Seluler Serta Kondisi Sinyal Telepon Seluler Menurut Desa di Kecamatan Bandar, 2019

	Desa	Jumlah Menara Telepon Seluler (BTS)	Jumlah Operator Layanan Komunikasi Telepon Seluler Yang Menjangkau di Desa	Kondisi Sinyal Telepon Seluler di Sebagian Besar Wilayah Desa
	(1)	(2)	(3)	(4)
1.	Tombo	-	4	Kuat
2.	Wonomerto	-	4	Kuat
3.	Tumbrep	-	4	Kuat
4.	Toso	1	5	Kuat
5.	Sidayu	-	6	Kuat
6.	Binangun	-	3	Kuat
7.	Wonodadi	1	4	Kuat
8.	Pesalakan	-	5	Kuat
9.	Tambahrejo	-	5	Kuat
10.	Bandar	-	5	Sangat Kuat
11.	Wonokerto	4	6	Kuat
12.	Candi	1	5	Sangat Kuat
13.	Pucanggading	-	4	Kuat
14.	Simpar	-	4	Kuat
15.	Batiombo	-	4	Kuat
16.	Wonosegoro	2	4	Kuat
17.	Kluwih	3	4	Kuat
	Kecamatan Bandar	12		

Sumber: BPS, Pendataan Potensi Desa (Podes) 2019



Tabel 4.36. Sarana Transportasi Antar Desa Menurut Desa di Kecamatan Bandar, 2019

Desa	Jenis Transportasi	Keberadaan Angkutan Umum
(1)	(2)	(3)
1. Tombo	Darat	Ada, tanpa trayek tetap
2. Wonomerto	Darat	Ada, tanpa trayek tetap
3. Tumbrep	Darat	Ada, dengan trayek tetap
4. Toso	Darat	Ada, tanpa trayek tetap
5. Sidayu	Darat	Ada, dengan trayek tetap
6. Binangun	Darat	Ada, tanpa trayek tetap
7. Wonodadi	Darat	Ada, tanpa trayek tetap
8. Pesalakan	Darat	Ada, tanpa trayek tetap
9. Tambahrejo	Darat	Ada, dengan trayek tetap
10. Bandar	Darat	Ada, dengan trayek tetap
11. Wonokerto	Darat	Ada, tanpa trayek tetap
12. Candi	Darat	Ada, tanpa trayek tetap
13. Pucanggading	Darat	Ada, tanpa trayek tetap
14. Simpar	Darat	Ada, dengan trayek tetap
15. Batiombo	Darat	Ada, dengan trayek tetap
16. Wonosegoro	Darat	Ada, dengan trayek tetap
17. Kluwih	Darat	Ada, tanpa trayek tetap

Sumber: BPS, Pendataan Potensi Desa (Podes) 2019

Tabel 4.37. Kondisi Jalan Darat Antar Desa Menurut Desa  
di Kecamatan Bandar, 2019

Desa	Jenis Permukaan Jalan	Dapat Dilalui Kendaraan Bermotor Roda 4 atau Lebih
(1)	(2)	(3)
1. Tombo	Aspal	Sepanjang tahun
2. Wonomerto	Aspal	Sepanjang tahun
3. Tumbrep	Aspal	Sepanjang tahun
4. Toso	Aspal	Sepanjang tahun
5. Sidayu	Aspal	Sepanjang tahun
6. Binangun	Aspal	Sepanjang tahun
7. Wonodadi	Aspal	Sepanjang tahun
8. Pesalakan	Aspal	Sepanjang tahun
9. Tambahrejo	Aspal	Sepanjang tahun
10. Bandar	Aspal	Sepanjang tahun
11. Wonokerto	Aspal	Sepanjang tahun
12. Candi	Aspal	Sepanjang tahun
13. Pucanggading	Aspal	Sepanjang tahun
14. Simpar	Aspal	Sepanjang tahun
15. Batiombo	Aspal	Sepanjang tahun
16. Wonosegoro	Aspal	Sepanjang tahun
17. Kluwih	Aspal	Sepanjang tahun

Sumber: BPS, Pendataan Potensi Desa (Podes) 2019

Tabel 4.38. Keberadaan Kantor Pos/Pos Pembantu/Rumah Pos dan Perusahaan/Agen Jasa Ekspedisi Swasta Menurut Desa di Kecamatan Bandar, 2019

	Desa	Kantor Pos/Pos Pembantu/Rumah Pos	Perusahaan/Agen Jasa Ekspedisi Swasta
	(1)	(2)	(3)
1.	Tombo	Tidak ada	Tidak ada
2.	Wonomerto	Tidak ada	Tidak ada
3.	Tumbrep	Tidak ada	Tidak ada
4.	Toso	Tidak ada	Tidak ada
5.	Sidayu	Tidak ada	Tidak ada
6.	Binangun	Tidak ada	Tidak ada
7.	Wonodadi	Tidak ada	Tidak ada
8.	Pesalakan	Tidak ada	Tidak ada
9.	Tambahrejo	Tidak ada	Tidak ada
10.	Bandar	Beroperasi	Beroperasi
11.	Wonokerto	Beroperasi	Beroperasi
12.	Candi	Tidak ada	Tidak ada
13.	Pucanggading	Tidak ada	Tidak ada
14.	Simpar	Tidak ada	Tidak ada
15.	Batiombo	Tidak ada	Tidak ada
16.	Wonosegoro	Tidak ada	Tidak ada
17.	Kluwih	Tidak ada	Tidak ada

Sumber: BPS, Pendataan Potensi Desa (Podes) 2019

# BAB 5

## PERTANIAN



Kecamatan Dalam Angka 2020



---

## BAB V PERTANIAN

Dalam upaya peningkatan produktivitas tanaman pertanian, maka pemerintah daerah Kabupaten Batang mengadakan berbagai upaya dan program kegiatan antara lain perbaikan saluran irigasi, penyuluhan pertanian, pemberian bantuan pupuk, bibit tanaman dan obat pertanian.

Di sektor pertanian pada sub sektor padi dan palawija dari data Laporan Statistik Pertanian dari Dinas Pangan dan Pertanian Kabupaten Batang 2019, Kecamatan Bandar menunjukkan angka luas tanam tertinggi pada tanaman padi yaitu pada bulan Maret sebanyak 382,90 hektar. Sementara untuk palawija (jagung) luas tanam tertinggi yaitu pada bulan Juli yaitu 219,80 hektar. Sementara untuk kacang tanah luas tanam tertinggi yaitu pada bulan Juni yaitu 19,5 hektar.

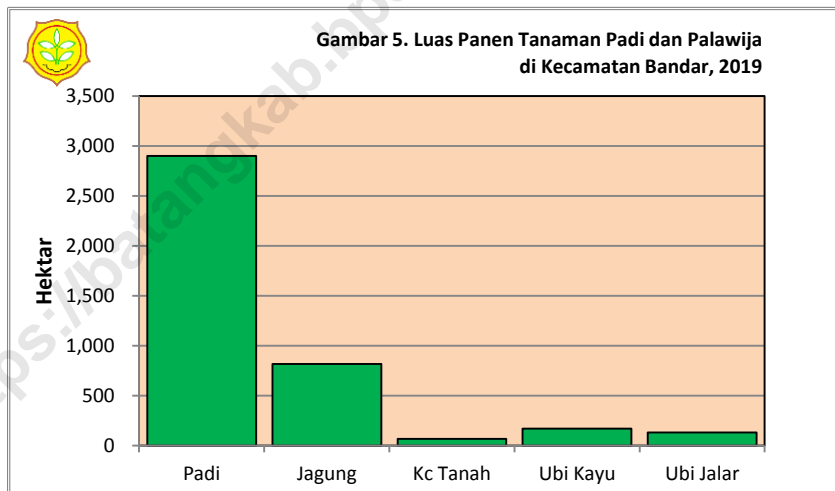

Tabel 5.1. Laporan Luas Tanaman Padi  
di Kecamatan Bandar, 2019

Bulan	Luas Areal (Ha)				
	Tanaman Awal Bulan Yang Lalu	Panen	Tanam	Puso/Rusak	Tanaman Akhir Bulan
(1)	(2)	(3)	(4)	(5)	(6)
1 Januari	543,00	97,70	361,50	-	813,00
2 Pebruari	813,00	161,20	191,50	-	844,00
3 Maret	844,00	322,40	294,00	-	815,00
4 April	815,00	361,50	382,90	-	837,00
5 Mei	837,00	191,50	311,60	-	960,00
6 Juni	960,00	294,00	180,70	-	844,00
7 Juli	844,00	382,90	224,60	-	682,00
8 Agustus	682,00	311,60	180,70	-	548,00
9 September	548,00	180,70	191,50	-	559,00
10 Oktober	559,00	224,60	102,60	-	434,00
11 Nopember	434,00	180,70	129,90	-	382,00
12 Desember	382,00	191,50	215,90	-	407,00
Jumlah	2019	2 900,30	2 767,40	-	
	2018	3 074,40	2 726,70	21,00	

Sumber : Dispaperta Kabupaten Batang, Hasil Olah SP2019

Tabel 5.2. Laporan Luas Tanaman Palawija Jagung  
di Kecamatan Bandar, 2019

Bulan	Luas Areal (Ha)				
	Tanaman Awal Bulan Yang Lalu	Panen	Tanam	Puso/ Rusak	Tanaman Akhir Bulan
(1)	(2)	(3)	(4)	(5)	(6)
1 Januari	231,00	3,90	-	-	227,00
2 Pebruari	227,00	161,50	8,90	-	71,00
3 Maret	71,00	60,60	5,90	-	15,00
4 April	15,00	-	27,60	-	43,00
5 Mei	43,00	8,90	82,10	-	118,00
6 Juni	118,00	5,90	140,70	-	256,00
7 Juli	256,00	27,60	219,80	-	453,00
8 Agustus	453,00	82,10	83,00	-	454,00
9 September	454,00	140,70	24,40	-	335,00
10 Oktober	335,00	219,80	44,90	-	156,00
11 Nopember	156,00	83,00	101,50	-	174,00
12 Desember	174,00	24,40	42,20	2,00	190,00
Jumlah	2019	818,40	781,00	2,00	
	2018	948,80	610,50	-	

Sumber : Dispaperta Kabupaten Batang, Hasil Olah SP2019



Tabel 5.3. Laporan Luas Tanaman Palawija Kacang Tanah  
di Kecamatan Bandar, 2019

Bulan	Luas Areal (Ha)				
	Tanaman Awal Bulan Yang Lalu	Panen	Tanam	Puso/ Rusak	Tanaman Akhir Bulan
(1)	(2)	(3)	(4)	(5)	(6)
1 Januari	36,00	-	-	-	36,00
2 Pebruari	36,00	4,90	-	-	31,00
3 Maret	31,00	29,30	2,90	-	4,00
4 April	4,00	-	4,90	-	9,00
5 Mei	9,00	-	2,90	1,00	11,00
6 Juni	11,00	2,90	19,50	-	28,00
7 Juli	28,00	4,90	-	-	23,00
8 Agustus	23,00	2,90	2,90	-	23,00
9 September	23,00	19,50	-	-	3,00
10 Oktober	3,00	-	4,90	-	8,00
11 Nopember	8,00	2,90	-	-	5,00
12 Desember	5,00	-	-	-	5,00
Jumlah	2019	67,30	38,00	1,00	
	2018	116,30	150,50	-	

Sumber : Dispaperta Kabupaten Batang, Hasil Olah SP2019

Tabel 5.4. Laporan Luas Tanaman Palawija Ubikayu/Singkong di Kecamatan Bandar, 2019

Bulan	Luas Areal (Ha)				
	Tanaman Awal Bulan Yang Lalu	Panen	Tanam	Puso/Rusak	Tanaman Akhir Bulan
(1)	(2)	(3)	(4)	(5)	(6)
1 Januari	108,00	5,90	-	-	102,00
2 Pebruari	102,00	-	4,00	-	106,00
3 Maret	106,00	-	5,00	-	111,00
4 April	111,00	-	11,00	-	122,00
5 Mei	122,00	60,30	22,50	-	84,00
6 Juni	84,00	36,10	24,70	-	72,00
7 Juli	72,00	3,90	-	-	68,00
8 Agustus	68,00	4,00	2,00	-	66,00
9 September	66,00	11,00	-	-	55,00
10 Oktober	55,00	2,00	-	-	53,00
11 Nopember	53,00	22,50	26,60	-	57,00
12 Desember	57,00	24,70	20,70	-	53,00
Jumlah	2019	170,40	116,50	-	
	2019	89,80	163,20	-	

Sumber : Dispaperta Kabupaten Batang, Hasil Olah SP2019

Tabel 5.5. Laporan Luas Tanaman Palawija Ubi Jalar/Ketela Rambat di Kecamatan Bandar, 2019

Bulan	Luas Areal (Ha)				
	Tanaman Awal Bulan Yang Lalu	Panen	Tanam	Puso/Rusak	Tanaman Akhir Bulan
(1)	(2)	(3)	(4)	(5)	(6)
1 Januari	57,00	14,70	-	-	42,00
2 Pebruari	42,00	-	14,70	-	57,00
3 Maret	57,00	41,00	10,70	-	26,00
4 April	26,00	-	9,80	-	36,00
5 Mei	36,00	14,70	14,70	-	36,00
6 Juni	36,00	-	15,60	-	52,00
7 Juli	52,00	10,70	4,90	-	46,00
8 Agustus	46,00	9,80	1,00	-	37,00
9 September	37,00	14,70	2,00	-	24,00
10 Oktober	24,00	4,90	10,70	-	30,00
11 Nopember	30,00	15,60	4,90	-	19,00
12 Desember	19,00	4,90	2,90	-	17,00
Jumlah	2019	131,00	91,90	-	
	2018	28,40	82,20	-	

Sumber : Dispaperta Kabupaten Batang, Hasil Olah SP2019

# BAB 6

## PEREKONOMIAN DAN KEUANGAN



Kecamatan Dalam Angka 2020



---

## BAB VI TRANSPORTASI DAN KEUANGAN

Di bidang perekonomian, Kecamatan Bandar memiliki 1 pasar umum. Di Kecamatan Bandar juga banyak terdapat warung/toko/kios sebagai sarana lapangan usaha penduduknya. Selain itu juga ada sarana perekonomian lainnya seperti KUD, Koperasi Simpan Pinjam dan lainnya.

Di bidang keuangan besarnya penerimaan Alokasi Dana Desa (ADD) pada tahun 2019 sebesar 6,38 Milyar Rupiah, sedangkan Dana Desa mencapai 14,59 Milyar Rupiah. Realisasi PBB pada tahun 2019 di Kecamatan Bandar mencapai 1,19 Milyar Rupiah.

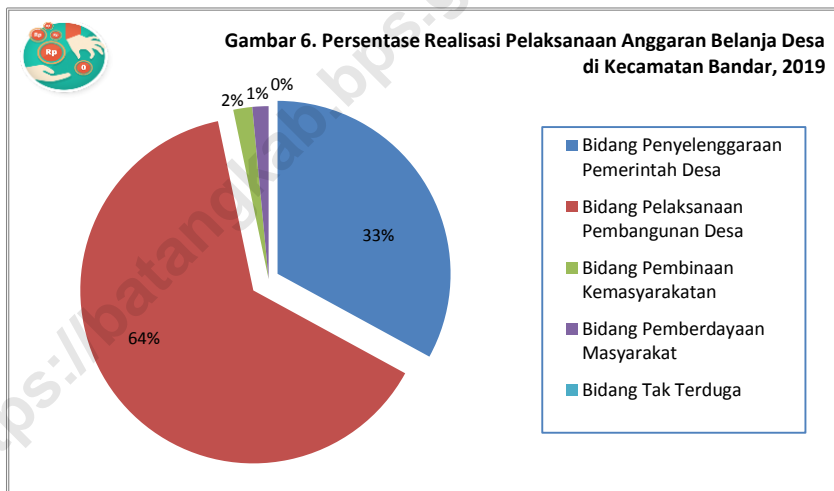

Tabel 6.1. Jumlah Sarana Ekonomi di Kecamatan Bandar, 2019

Desa	Sarana Ekonomi						
	Pasar umum	KUD	Bank/BKK	ATM	Hotel/ penginapan	SPBU	SPBE
(1)	(2)	(3)	(4)	(5)	(6)	(7)	(8)
1 Tombo	-	-	-	-	-	-	-
2 Wonomerto	-	-	-	-	-	-	-
3 Tumbrep	-	-	-	-	-	-	-
4 Toso	-	-	-	-	-	-	-
5 Sidayu	-	-	-	-	-	-	-
6 Binangun	-	-	-	-	-	-	-
7 Wonodadi	-	-	-	-	-	-	-
8 Pesalakan	-	-	-	-	-	-	-
9 Tambahrejo	-	-	-	-	-	-	-
10 Bandar	1	1	8	7	-	1	-
11 Wonokerto	-	-	-	-	-	-	-
12 Candi	-	-	-	-	-	-	-
13 Pucanggading	-	-	-	-	-	-	-
14 Simpar	-	-	-	-	-	-	-
15 Batiombo	-	-	-	-	-	-	-
16 Wonosegoro	-	-	-	-	-	-	-
17 Kluwih	-	-	-	-	-	-	-
Jumlah	1	1	8	7	-	1	-

Sumber : Laporan Desa

Tabel 6.2. Realisasi Dana Desa, Alokasi Dana Desa, Bagi Hasil Pajak dan Retribusi Daerah di Kecamatan Bandar, 2019 (Rupiah)

Desa	Dana Desa	Alokasi Dana Desa	Bagi Hasil Pajak dan Retribusi Daerah
(1)	(2)	(3)	(4)
1 Tombo	977 548 000	343 757 300	28 815 000
2 Wonomerto	813 864 000	344 591 200	32 519 000
3 Wonodadi	796 701 000	324 613 300	31 537 000
4 Pesalakan	790 979 000	384 382 100	30 328 000
5 Binangun	894 352 000	307 845 800	34 120 000
6 Bandar	718 236 000	342 320 700	52 879 000
7 Sidayu	791 761 000	383 569 200	32 720 000
8 Tumbreb	956 423 000	454 150 400	40 807 000
9 Toso	926 193 000	440 712 600	30 000 000
10 Kluwih	1 102 148 000	482 444 000	34 847 000
11 Wonokerto	810 657 000	357 642 900	38 154 000
12 Candi	1 111 112 000	333 826 300	33 238 000
13 Wonosegoro	744 682 000	347 535 300	30 897 000
14 Batiombo	757 837 000	322 029 200	43 569 000
15 Simpar	742 952 000	361 342 700	32 554 000
16 Pucanggading	770 279 000	355 209 200	34 186 000
17 Tambahrejo	888 915 000	493 082 100	32 928 000
Jumlah	14 594 639 000	6 379 054 300	594 098 000

Sumber : Dispermades Kabupaten Batang



Tabel 6.3. Realisasi Pelaksanaan Anggaran Pendapatan Desa di Kecamatan Bandar, 2019 (Rupiah)

Desa	Pendapatan Asli Desa	Pendapatan Transfer	Pendapatan Lain-Lain	Jumlah Pendapatan
(1)	(2)	(3)	(4)	(5)
1 Tombo	10 200 000	1 449 317 300	15 350 000	1 474 867 300
2 Wonomerto	31 050 000	1 290 974 200	-	1 322 024 200
3 Wonodadi	10 860 000	1 787 851 300	18 390 000	1 817 101 300
4 Pesalakan	18 750 000	1 520 688 861	20 002 139	1 559 441 000
5 Binangun	53 100 000	1 441 317 800	-	1 494 417 800
6 Bandar	65 000 000	1 506 807 876	23 029 623	1 594 837 499
7 Sidayu	36 400 000	1 351 879 200	1 098 547	1 389 377 747
8 Tumbreb	89 373 000	1 711 283 550	213 428	1 800 869 978
9 Toso	75 700 000	1 735 752 600	798 804	1 812 251 404
10 Kluwih	36 000 000	1 876 884 186	-	1 912 884 186
11 Wonokerto	44 865 000	1 570 300 900	81 153	1 615 247 053
12 Candi	-	1 520 404 300	60 728 945	1 581 133 245
13 Wonosegoro	20 000 000	1 227 358 634	413 943	1 247 772 577
14 Batiombo	28 080 000	1 156 873 450	-	1 184 953 450
15 Simpar	805 000	1 204 418 700	302 857 450	1 508 081 150
16 Pucanggading	69 645 000	1 736 791 146	3 289 889	1 809 726 035
17 Tambahrejo	56 397 500	1 843 772 100	211 148	1 900 380 748
Jumlah	646 225 500	25 932 676 103	446 465 069	27 025 366 672

Sumber : Dispermades Kabupaten Batang

Tabel 6.4. Realisasi Pelaksanaan Anggaran Belanja Desa di Kecamatan Bandar, 2019 (Rupiah)

Desa	Bidang Penyelenggaraan Pemerintah Desa	Bidang Pelaksanaan Pembangunan Desa	Bidang Pembinaan Kemasyarakatan
(1)	(2)	(3)	(4)
1 Tombo	412 514 800	855 875 800	25 407 500
2 Wonomerto	420 730 500	844 864 000	15 000 000
3 Wonodadi	405 015 225	1 243 962 000	14 461 500
4 Pesalakan	468 956 911	773 319 400	27 568 000
5 Binangun	355 713 800	944 352 000	30 000 000
6 Bandar	551 798 499	989 039 000	42 000 000
7 Sidayu	442 876 450	839 644 650	31 360 000
8 Tumbreb	578 016 900	999 932 000	40 306 000
9 Toso	571 223 732	1 110 150 750	26 000 000
10 Kluwih	578 889 000	1 271 648 000	46 847 000
11 Wonokerto	460 498 900	960 952 200	10 000 000
12 Candi	333 855 300	684 608 700	20 390 000
13 Wonosegoro	415 763 550	490 073 200	17 220 250
14 Batiombo	313 512 650	707 351 200	31 175 000
15 Simpar	424 545 800	720 280 650	14 993 000
16 Pucanggading	651 310 036	861 612 000	37 000 000
17 Tambahrejo	596 791 350	1 147 992 000	-
Jumlah	7 982 013 403	15 445 657 550	429 728 250

Sumber : Dispermades Kabupaten Batang

Lanjutan Tabel 6.4.

	Desa	Bidang Pemberdayaan Masyarakat	Bidang Tak Terduga	Jumlah Belanja
	(1)	(5)	(6)	(7)
1	Tombo	20 000 000	-	1 313 798 100
2	Wonomerto	-	-	1 280 594 500
3	Wonodadi	70 000 000	-	1 733 438 725
4	Pesalakan	5 000 000	-	1 274 844 311
5	Binangun	-	-	1 330 065 800
6	Bandar	12 000 000	-	1 594 837 499
7	Sidayu	17 714 500	-	1 331 595 600
8	Tumbreb	-	-	1 618 254 900
9	Toso	5 000 000	-	1 712 374 482
10	Kluwih	5 000 000	-	1 902 384 000
11	Wonokerto	-	-	1 431 451 100
12	Candi	-	-	1 038 854 000
13	Wonosegoro	-	-	923 057 000
14	Batiombo	148 426 600	-	1 200 465 450
15	Simpar	4 040 000	-	1 163 859 450
16	Pucanggading	78 185 000	-	1 628 107 036
17	Tambahrejo	-	-	1 744 783 350
	Jumlah	365 366 100	-	24 222 765 303

Sumber : Dispermades Kabupaten Batang

Tabel 6.5. Realisasi Pelaksanaan Pembiayaan Desa  
di Kecamatan Bandar, 2019 (Rupiah)

Desa	Penerimaan Pembiayaan	Pengeluaran Pembiayaan	Pembiayaan Netto
(1)	(2)	(3)	(4)
1 Tombo	1 597 800	60 000 000	(58 402 200)
2 Wonomerto	11 262 200	45 000 000	(33 737 800)
3 Wonodadi	16 414 451	20 000 000	(3 585 549)
4 Pesalakan	36 500	20 000 000	(19 963 500)
5 Binangun	-	-	-
6 Bandar	-	-	-
7 Sidayu	-	20 000 000	(20 000 000)
8 Tumbreb	4 576 224	-	4 576 224
9 Toso	1 236 655	-	1 236 655
10 Kluwih	62 781 724	20 000 000	42 781 724
11 Wonokerto	-	-	-
12 Candi	-	-	-
13 Wonosegoro	-	-	-
14 Batiombo	15 512 000	-	15 512 000
15 Simpar	42 000 000	20 000 000	22 000 000
16 Pucanggading	19 116 034	56 873 300	(37 757 266)
17 Tambahrejo	-	-	-
Jumlah	174 533 588	261 873 300	(87 339 712)

Sumber : Dispermades Kabupaten Batang

Tabel 6.6. Pokok Ketetapan dan Realisasi Pokok Ketetapan Pajak Bumi Bangunan (PBB) P2 di Kecamatan Bandar, 2019

Desa	Pokok Ketetapan		Realisasi Pokok Ketetapan		
	SPPT	Ketetapan (Rp)	SPPT	Ketetapan (Rp)	Persen
(1)	(2)	(3)	(4)	(5)	(6)
1 Tombo	1 554	56 056 202	1 052	36 433 991	65,00
2 Wonomerto	1 962	60 352 183	1 962	60 359 638	100,01
3 Wonodadi	1 501	40 365 340	1 501	40 365 340	100,00
4 Pesalakan	2 310	61 317 066	2 310	61 317 066	100,00
5 Binangun	1 849	81 702 813	1 533	65 616 837	80,31
6 Bandar	1 706	170 875 607	1 023	105 838 536	61,94
7 Sidayu	1 874	80 593 380	1 703	71 011 747	88,11
8 Tumbreb	5 301	157 528 344	3 275	93 026 549	59,05
9 Toso	3 202	102 670 714	1 765	53 012 849	51,63
10 Kluwih	6 884	207 928 242	4 590	135 977 420	65,40
11 Wonokerto	3 598	155 447 237	2 472	99 423 956	63,96
12 Candi	2 199	56 461 784	1 913	47 439 912	84,02
13 Wonosegoro	1 713	69 702 486	1 193	46 703 397	67,00
14 Batiombo	1 267	53 149 749	1 267	53 149 749	100,00
15 Simpar	2 383	141 228 985	1 593	91 904 375	65,07
16 Pucanggading	1 735	75 219 180	1 732	75 077 258	99,81
17 Tambahrejo	3 657	117 719 939	1 977	61 388 852	52,15
Jumlah	44 695	1 688 319 251	32 861	1 198 047 472	70,96

Keterangan : kondisi 30 Juni 2020  
 Sumber : BPKPAD Kabupaten Batang

Tabel 6.7. Jalan Kabupaten Menurut Ruas di Kecamatan Bandar, 2018

No.	Nama Ruas	Panjang (M)	Lebar (M)	Klasifikasi Fungsi Jalan
(1)	(2)	(3)	(4)	(5)
1	Jl. Lingkar Pasar Bandar	517	6,00	LU
2	Bandar - Batiombo	7 520	4,00	LU
3	Bandar - Pasar Manis	4 430	4,00	JJS
4	Binangun- Tombo	6 200	4,00	LU
5	Pesalakan - Tombo	6 200	3,00	LU
6	Tumbrep - Kluwih	4 500	4,00	LU
7	Bandar - Limpung	14 800	4,00	JJS

Keputusan Bupati Batang No. 050/243/2016 tentang Penetapan Status Ruas Jalan Kabupaten

Sumber : Dinas Pekerjaan Umum dan Penataan Ruang Kabupaten Batang

Tabel 6.8. Jumlah Kecelakaan Lalu Lintas Menurut Bulan  
di Wilayah Polsek Bandar, 2019

Bulan	Jumlah Kecelakaan Lalu lintas	Jumlah Korban				
		Meninggal	Luka Berat	Luka Ringan	Material (Rp)	
(1)	(2)	(3)	(4)	(5)	(6)	
1 Januari	3	1	-	3	800 000	
2 Pebruari	2	-	-	3	1 500 000	
3 Maret	1	-	-	1	500 000	
4 April	3	2	-	2	3 500 000	
5 Mei	1	-	-	1	500 000	
6 Juni	5	1	-	5	5 000 000	
7 Juli	1	1	-	-	500 000	
8 Agustus	2	1	-	2	2 500 000	
9 September	-	-	-	-	-	
10 Oktober	3	-	-	3	3 000 000	
11 Nopember	3	-	-	3	700 000	
12 Desember	3	-	-	3	700 000	
Jumlah	2019	27	6	-	26	19 200 000
	2018	12	3	-	15	16 800 000

Sumber : Satlantas Polres Batang

Tabel 6.9. Jumlah Pelanggan, Volume Air yang Disalurkan dan Nilai Air Minum yang terjual pada Pelanggan PUDAM Sendang Kamulyan Kabupaten Batang di Kecamatan Bandar, 2019

No.	Jenis Pelanggan	Pelanggan	Volume Air (M3)	Nilai (Rupiah)
(1)	(2)	(3)	(4)	(5)
1	Rumah Tangga	37 069	588 714	2 606 108 750
2	Niaga	955	14 893	192 823 000
3	Instansi Pemerintah	298	5 014	43 838 000
4	Industri	-	-	-
5	Sosial Umum	1 447	43 385	109 276 850
6	Sosial Khusus	616	25 276	118 907 875
7	Khusus	-	-	-
Jumlah		40 385	677 282	3 070 954 475

Sumber : PUDAM Sendang Kamulyan Kabupaten Batang



---

<https://batangkab.bps.go.id>

# BAB 7

## PERBANDINGAN ANTAR KECAMATAN



Kecamatan Dalam Angka 2020



Tabel 7.1. Perbandingan Luas Wilayah Antar Kecamatan, 2019

	Kecamatan	Luas (Ha)	Persentase
	(1)	(2)	(3)
1	Wonotunggal	5 235,27	6,64
2	Bandar	7 332,80	9,30
3	Blado	7 838,92	9,94
4	Reban	4 633,38	5,88
5	Bawang	7 384,51	9,36
6	Tersono	4 932,98	6,26
7	Warungasem	7 276,64	9,23
8	Limpung	3 341,66	4,24
9	Banyuputih	4 442,50	5,63
10	Subah	8 352,17	10,59
11	Pecalungan	3 618,97	4,59
12	Tulis	4 508,78	5,72
13	Kandeman	4 175,67	5,29
14	Batang	3 434,54	4,36
15	Warungasem	2 355,37	2,99
	Jumlah	78 864,16	100,00

Sumber : Proyeksi Penduduk Hasil SP2010, BPS Kabupaten Batang

Tabel 7.2. Perbandingan Jumlah Penduduk Antar Kecamatan dan Sex Ratio, 2019

	Kecamatan	Laki-laki	Perempuan	Jumlah	Sex Ratio	
	(1)	(2)	(3)	(4)	(5)	
1	Wonotunggal	16 789	16 703	33 492	100,51	
2	Bandar	34 445	34 120	68 565	100,95	
3	Blado	23 067	22 700	45 767	101,62	
4	Reban	19 341	19 415	38 756	99,62	
5	Bawang	27 770	27 483	55 253	101,04	
6	Tersono	19 589	19 633	39 222	99,78	
7	Gringsing	30 653	30 232	60 885	101,39	
8	Limpung	21 129	21 329	42 458	99,06	
9	Banyuputih	17 828	17 977	35 805	99,17	
10	Subah	26 296	26 970	53 266	97,50	
11	Pecalungan	16 135	16 629	32 764	97,03	
12	Tulis	18 054	18 372	36 426	98,27	
13	Kandeman	24 244	24 653	48 897	98,34	
14	Batang	63 687	64 145	127 832	99,29	
15	Warungasem	24 670	24 525	49 195	100,59	
	Jumlah	2019	383 697	384 886	768 583	99,69
		2018	380 574	381 803	762 377	99,68
		2017	377 492	378 587	756 079	99,71
		2016	374 375	375 345	749 720	99,74

Sumber : Proyeksi Penduduk Hasil SP2010, BPS Kabupaten Batang



Sensus  
Penduduk  
2020



# DATA

## MENCERDASKAN BANGSA



**BADAN PUSAT STATISTIK  
KABUPATEN BATANG**

Jalan Pemuda No. 9 Batang 51216  
Telp/Fax (0285) 391004

Homepage: <https://batangkab.bps.go.id> Email: [bps3325@bps.go.id](mailto:bps3325@bps.go.id)

ISSN 0262-1169



9 770262 116962