

Katalog :

**STATISTIK INDUSTRI
BESAR DAN SEDANG**

***LARGE AND MEDIUM
INDUSTRIAL STATISTICS***

2009

Badan Pusat Statistik Republik Indonesia
Statistics Indonesia

STATISTIK INDUSTRI BESAR DAN SEDANG
LARGE AND MEDIUM INDUSTRIAL STATISTICS
INDONESIA 2009

Katalog BPS / Catalogue BPS : 6120.

No. Publikasi / Publication Number : 05210.0503

ISSN. 0126 - 3943

Ukuran buku / Book Size : 28 cm x 21 cm

Jumlah Halaman / Total Pages : Halaman / Pages

Naskah / Manuscript :

Sub Direktorat Statistik Industri Besar dan Sedang

Large and Medium Industrial Statistics Sub Directorate

Gambar Kulit / Cover Design :

Sub Direktorat Statistik Industri Besar dan Sedang

Large and Medium Industrial Statistics Sub Directorate

Diterbitkan oleh / Published by :

Badan Pusat Statistik, Jakarta - Indonesia

BPS - Statistics of Indonesia

Dicetak oleh / Printed by :

Boleh dikutip dengan menyebut sumbernya

May be cited with referenced to the source

Kata Pengantar

Publikasi Statistik Industri tahun 2009 ini merupakan publikasi tahunan sebagaimana publikasi sebelumnya mengenai sektor industri pengolahan. Data yang disajikan dalam penerbitan ini mencakup data industri pengolahan skala besar dan sedang keadaan tahun 2009. Jenis data yang disajikan antara lain mencakup: banyaknya perusahaan, jumlah pekerja, pengeluaran untuk pekerja, tenaga listrik, bahan bakar yang digunakan, biaya input, nilai output, nilai tambah, dan jual beli barang modal tetap.

Penggunaan Klasifikasi Baku Lapangan Usaha Indonesia (KBLI) yang disesuaikan dengan *International Standard Industrial Classification of All Economic Activities (ISIC) Rev 3* telah digunakan sejak publikasi tahun 1998. Dengan menggunakan KBLI, maka industri pengolahan skala besar dan sedang tahun 2009 terklasifikasi ke dalam 343 KBLI 5 digit. Diharapkan publikasi hasil survai tahunan perusahaan industri besar dan sedang ini dapat lebih melengkapi informasi mengenai industri pengolahan.

Akhirnya pada kesempatan ini kami mengucapkan terimakasih dan penghargaan yang sebesar-besarnya kepada semua pihak, khususnya kepada para industriawan yang telah mengisi kuesioner dengan jawaban yang sebaik-baiknya sehingga publikasi ini dapat diterbitkan.

Jakarta, Juni 2011
Kepala Badan Pusat Statistik
Republik Indonesia

DR. RUSMAN HERIAWAN

Preface

The 2009 Industrial Statistics publication is an annual publication as continuation of the previous publication regarding large and medium manufacturing industry. The data presented in this publication refer to the active large and medium manufacturing industries in 2009. The type of data published are the number of establishments, the number of persons engaged, labor cost, electricity, energy, intermediate inputs, output value, value added, and value of transactions in fixed capital.

Since 1998, it has been used modified International Standard Industrial Classification of All Economic Activities (ISIC) Rev 3 to accommodate the situation and condition of manufacturing in Indonesia. With this classification, named Klasifikasi Baku Lapangan Usaha Indonesia (KBLI), large and medium manufacturing industry data are grouped into 343 KBLI of five digits. It is hoped that this publication presents more detailed and up to date information on the manufacturing sector.

Finally, we would like to express our sincere gratitude to all parties, especially the industrialist, for their cooperation in making this publication available.

*Jakarta, Juny 2011
BPS - Republic of Indonesia*

DR. RUSMAN HERIAWAN

DAFTAR ISI
CONTENTS

	Halaman <i>Pages</i>
KATA PENGANTAR	iii
<i>FREFACE</i>	iv
DAFTAR ISI	v
<i>CONTENTS</i>	
DAFTAR TABEL	vi
<i>TABLE OF CONTENTS</i>	
PENJELASAN UMUM	x
<i>GENERAL REMARKS</i>	
KARAKTERISTIK PENTING INDUSTRI BESAR DAN SEDANG 2009	xvi
<i>MAIN CHARACTERISTICS OF LARGE AND MEDIUM MANUFACTURING 2009</i>	

DAFTAR TABEL
TABLE OF CONTENTS

Tabel <i>Table</i>	Uraian <i>Description</i>	Halaman <i>Pages</i>
1.	Jumlah perusahaan menurut status permodalan dan kode industri, 2009 <i>Number of establishments by investment facility status and industrial code</i>	3
2.	Banyaknya Perusahaan menurut Persentase Permodalan dan Kode Industri, 2009 <i>Number of Establishment by Percentage of capital Own and Industrial Code</i>	26
3.	Jumlah perusahaan dan tenaga kerja menurut kode Industri, 2009 <i>Number of establishments and number of workers by industrial code, 2009</i>	48
4.	Pengeluaran untuk pekerja menurut kode industri dan jenis pengeluaran, 2009 <i>Employment cost of workers by industrial code and type of employment cost, 2009</i>	96
5.	Tenaga listrik yang dibangkitkan sendiri, yang dibeli, dan yang dijual menurut kode industri, 2009 <i>Electrical produced purchased, and sold by industrial code, 2009</i>	146
6a.	Pemakaian bahan bakar dan pelumas menurut kode industri, 2009 <i>Quantity of fuel and lubricants used by industrial code, 2009</i>	170
6b.	Nilai Pemakaian bahan bakar dan pelumas menurut kode industri, 2009 <i>Value of fuel and lubricants used by industrial code, 2009</i>	218
7.	Biaya input menurut kode industri, 2009 <i>Input cost by industrial code, 2009</i>	266
8.	Nilai output menurut kode industri, 2009 <i>Value of gross output by industrial code, 2009</i>	316
9.	Nilai tambah menurut kode industri, 2009 <i>Value added by industrial code, 2009</i>	364
10a.	Pembelian/penambahan, pembuatan/perbaikan, penjualan/ pengurangan barang barang modal tetap menurut Kode Industri, 2009 <i>Purchase/additional, construction/major repairs, sale/reduction of used fixed capital by Industrial Code, 2009</i>	384
10b.	Penjualan/Pengurangan Barang Modal Tetap menurut Kode Industri, 2009 <i>Sale/Reduction of Used Fixed Capital by Industrial Code, 2009</i>	434

Tabel <i>Table</i>	Uraian <i>Description</i>	Halaman <i>Pages</i>
11.	Jumlah perusahaan menurut status permodalan dan propinsi, 2009 <i>Number of establishments by investment facility status and province, 2009</i>	482
12.	Banyaknya Perusahaan menurut Persentase Permodalan dan Propinsi, 2009 <i>Number of Establishment by Percentage of capital Own and Province, 2009</i>	484
13.	Jumlah perusahaan dan tenaga kerja menurut propinsi, 2009 <i>Number of establishments and number of workers by province, 2009</i>	486
14.	Pengeluaran untuk pekerja menurut propinsi dan jenis pengeluaran, 2009 <i>Employment cost of workers by province and type of employment cost, 2009</i>	490
15.	Tenaga listrik yang dibangkitkan sendiri, yang dibeli, dan yang dijual menurut propinsi, 2009 <i>Electrical produced purchased, and sold by province, 2009</i>	494
16a.	Pemakaian bahan bakar dan pelumas menurut propinsi, 2009 <i>Quantity of fuel and lubricants used by province, 2009</i>	496
16b.	Nilai bahan bakar dan pelumas menurut propinsi, 2009 <i>Value of fuel and lubricants used by province, 2009</i>	500
17.	Biaya input menurut propinsi, 2009 <i>Input cost by province, 2009</i>	504
18.	Nilai output menurut propinsi, 2009 <i>Value of gross output by province, 2009</i>	508
19.	Nilai tambah menurut propinsi, 2009 <i>Value added by province, 2009</i>	512
20a.	Pembelian/penambahan, pembuatan/perbaikan, penjualan/ pengurangan barang modal tetap menurut propinsi, 2009 <i>Purchase/additional, construction/major repairs, sale/reduction of used fixed capital by province, 2009</i>	514
20b.	Penjualan/Pengurangan Barang Modal Tetap menurut Propinsi, 2009 <i>Sale/Reduction of Used Fixed Capital by Province , 2009</i>	518

Lampiran :

Appendix

1. **Kode Klasifikasi Industri**
Industrial Classification Code
2. **Kuesioner Survei Tahunan Perusahaan Industri 2009**
Annual Manufacturing Survey Questionnaire 2009

<https://www.bps.go.id>



PENJELASAN UMUM
GENERAL REMARKS

<https://www.>

I. PENDAHULUAN/PREFACE

Penyajian data hasil survai industri pengolahan tahun 2009 ini terdiri atas 4 buku, yaitu :

BUKU I : berisi tabel-tabel agregatif mengenai jumlah perusahaan, status penanaman modal, jumlah pekerja, pengeluaran untuk pekerja, tenaga listrik, bahan bakar yang digunakan, biaya input, nilai output, nilai tambah, dan jual beli barang modal tetap.

BUKU II : berisi tabel-tabel mengenai banyaknya dan nilai pemakaian bahan baku.

BUKU III : berisi tabel-tabel mengenai banyaknya dan nilai barang yang dihasilkan.

INDIKATOR INDUSTRI : berisi tabel-tabel mengenai jumlah perusahaan, tenaga kerja, pengeluaran untuk tenaga kerja, biaya input, nilai output, nilai tambah, dan lain-lain secara runtun waktu dari tahun 2005 - 2009.

Result of the 2009 Manufacturing survey are presented in 4 volumes:

***Volume I:** consists of aggregate data on the number of establishments, capital status, the number of persons engaged, labor cost, electricity, energy, intermediate inputs, output value, value added, and value of transactions in fixed capital.*

***Volume II :** consists of volume and value of raw materials used.*

***Volume III :** consists of volume and value of goods produced.*

***Manufacturing Indicator :** consists of tables on the number of establishments, employees, employment costs, input value, output value, value added, etc from 2005 to 2009.*

II. RUANG LINGKUP/COVERAGE

Perusahaan industri yang dicakup dalam survai ini adalah Perusahaan Industri Besar dan Sedang, yaitu perusahaan yang mempunyai tenaga kerja 20 orang atau lebih, termasuk perusahaan industri yang baru mulai berproduksi secara komersial pada tahun 2009.

Establishments covered in this survey are Large and Medium Manufacturing Establishments, i.e. all establishments employing 20 workers or more, including establishments which started commercial production during 2009.

III. PENGGUNAAN KLASIFIKASI INDUSTRI /INDUSTRIAL CLASSIFICATION

Klasifikasi industri yang digunakan dalam survai industri pengolahan ini adalah klasifikasi yang berdasar kepada *INTERNATIONAL STANDARD INDUSTRIAL CLASSIFICATION OF ALL ECONOMIC ACTIVITIES (ISIC) revisi 3*, yang telah disesuaikan dengan kondisi di Indonesia dengan nama *KLASIFIKASI BAKU LAPANGAN USAHA INDONESIA (KBLI)*. Pada publikasi 2009 ini terdapat 343 jenis industri dimulai dari kode 15111 sampai dengan 37200.

Kode baku lapangan usaha suatu perusahaan industri ditentukan berdasarkan produksi utamanya, yaitu jenis komoditi yang

*The classification adopted in this survey is the International Standard Industrial Classification of All Economic Activities (ISIC) Revision 3, modified according to the local conditions in Indonesia (so called the *KLASIFIKASI BAKU LAPANGAN USAHA INDONESIA* or *KBLI*). The 2009 publication includes 343 manufacturing sub-groups starting with 15111 and ending with 37200.*

*The main product of an establishment determines the *KBLI* to which the establishments correspond. This is defined as the product with the highest output value (in rupiah) of all items manufactured by the establishment. If an establishment produces*

dihasilkan dengan nilai paling besar. Apabila suatu perusahaan industri menghasilkan 2 (dua) jenis komoditi atau lebih dengan nilai yang sama maka produksi utama adalah komoditi yang dihasilkan dengan kuantitas terbesar.

two or more products with the same value, the main product is that which has the highest quantity.

IV. METODE PENGUMPULAN DATA/METHOD OF DATA COLLECTION

Pelaksanaan survai industri ini dilakukan dengan cara memberikan daftar pertanyaan (*questionnaire*) kepada semua perusahaan industri yang tergolong besar dan sedang yang tercatat dalam direktori BPS. Jadi pencacahan dalam survai ini dilakukan secara lengkap.

This survey was conducted by delivering questionnaires to all large and medium manufacturing establishments recorded in the directory compiled by the CBS. Therefore, this constitutes a complete census of all such establishments.

V. KONSEP DAN DEFINISI/CONCEPTS AND DEFINITIONS

Industri pengolahan adalah suatu kegiatan ekonomi yang melakukan kegiatan mengubah suatu barang dasar secara mekanis, kimia, atau dengan tangan sehingga menjadi barang jadi atau setengah jadi dan atau barang yang kurang nilainya menjadi barang yang lebih tinggi nilainya, dan sifatnya lebih dekat kepada pemakai akhir. Termasuk dalam kegiatan ini adalah jasa industri dan pekerjaan perakitan.

Jasa industri adalah kegiatan industri yang melayani keperluan pihak lain. Pada kegiatan ini bahan baku disediakan oleh pihak lain sedangkan pihak pengolah hanya melakukan pengolahannya dengan mendapat imbalan sejumlah uang atau barang sebagai balas jasa (upah makloon), misalnya perusahaan penggilingan padi yang melakukan kegiatan menggiling padi/gabah petani dengan balas jasa tertentu.

Perusahaan atau usaha industri adalah suatu unit (kesatuan) usaha yang melakukan kegiatan ekonomi, bertujuan menghasilkan barang atau jasa, terletak pada suatu bangunan atau lokasi tertentu, dan mempunyai catatan administrasi tersendiri mengenai produksi dan struktur biaya serta ada seorang atau lebih yang bertanggung jawab atas usaha tersebut. Perusahaan industri pengolahan dibagi dalam 4 (empat) golongan yaitu sebagai berikut:

Manufacturing is defined as an economic activity involving processing materials and transforming them mechanically, chemically, or manually into finished or semi finished products and/or converting them into other goods having higher value and closer to the final user. This activity includes establishments engaged in manufacturing services and assembling.

Manufacturing services are defined as manufacturing activities that serve others. In conducting such activities, materials are supplied by others, while establishments engaged in the service activity only process and obtain payments for those activities as compensation. For example, a rice-milling unit processes paddy owned by farmers, and being compensated for processing the paddy, is engaged in a manufacturing service.

A manufacturing establishment is defined as a production unit engaging in an economic activity, producing a good or a service in one location, which maintains business records covering production and cost, and has at least one person that bears responsibility for such activity.

The manufacturing sector is divided into four categories for establishments :

Golongan Industri <i>Classification</i>	Banyaknya Tenaga Kerja <i>Number Of Workers</i>
Besar/ <i>Large</i>	100 atau lebih/ <i>or more</i>
Sedang/ <i>Medium</i>	20 – 99
Kecil/ <i>Small</i>	5 – 19
Rumahtangga/ <i>Household</i>	1 - 4

Penggolongan perusahaan industri pengolahan ini semata-mata hanya didasarkan kepada banyaknya tenaga kerja yang bekerja, tanpa memperhatikan apakah perusahaan itu menggunakan mesin tenaga atau tidak, serta tanpa memperhatikan besarnya modal perusahaan itu.

This classification is based on the number of persons engaged and is not based on the use of machinery or assets owned or any other criteria.

VI. METODE ESTIMASI/ESTIMATION METHOD

Dalam survai Tahunan Perusahaan Industri Besar dan Sedang pemasukan dokumen untuk diolah tidak pernah mencapai 100 persen. Dalam survai tahun 2008 tingkat pemasukan dokumen adalah sebesar 72,40 persen. Pada tahun 2009 tingkat pemasukan dokumen turun menjadi 69,74 persen. Oleh karena metoda pengumpulan data yang digunakan adalah pencacahan lengkap (sensus), maka terhadap perusahaan-perusahaan yang tidak masuk dokumennya dilakukan estimasi.

Secara umum ada dua kategori perusahaan non respon, yaitu perusahaan lama dan perusahaan baru. Perusahaan lama non respon artinya perusahaan yang data tahun sebelumnya sudah ada tetapi non respon pada tahun ini. Sedangkan perusahaan baru non respon adalah perusahaan yang baru disurvei tahun ini (2009) dan nama serta alamatnya telah diperoleh, tetapi non respon.

Estimasi perusahaan lama non respon dilakukan terhadap seluruh variabel yang datanya respon pada tahun sebelumnya. Metoda estimasi untuk kelompok perusahaan ini dilakukan dengan menggunakan informasi yang diperoleh dari pertumbuhan (*growth*) produktivitas (nilai tambah per tenaga kerja), sedangkan variabel lainnya dilakukan estimasi dengan memperhatikan rasio antar variabel perusahaan yang respon. Sedangkan estimasi

It is not practical to expect that the response rate to such a survey can be 100%. The response rate to the 2008 survey was 72.40 percent, which is increase than the previous year (69.74 percent). In order to have a complete figure covering all large and medium manufacturing establishments, estimation for non-response was necessary.

In general there are two types of non response : non response exist and non response new. The first includes establishments which responded in the previous year but did not respond in the current year, and the second includes establishments listed in the current year for the first time which did not respond.

Estimation of variable for the first category of establishment non response was done by using information obtained from the growth productivity (value added per worker). Other variables were estimated using the ratio relative to output obtained from respondents in the same ISIC. Estimation of variables for the second category of non-respondents was done by using ratio from respond establishment in the same 5-digit ISIC or 3-digit ISIC.

perusahaan baru non respon dilakukan dengan cara imputasi data dari perusahaan lain dengan menggunakan rasio dari perusahaan yang respon yang sama kode KLBI 5 digitnya atau 3 digitnya.

VII. KETERBANDINGAN/COMPARABILITY

Keterbandingan data tahun 2009 dengan data tahun sebelumnya sangat dipengaruhi oleh kelengkapan kerangka sampel, yaitu Direktori Perusahaan Industri Besar dan Sedang. Direktori ini dimutakhirkan setiap tahun dan dilakukan dalam 2 tahap.

Tahap pertama, staf BPS mencari dan mencocokkan daftar nama dan alamat perusahaan yang diperoleh dari instansi lain dengan Direktori tahun sebelumnya. Perusahaan yang tidak tercantum dalam direktori dilakukan pengecekan lapang untuk menentukan apakah bisa dimasukkan ke dalam Direktori atau tidak. Tahap kedua, staf BPS harus menyampaikan laporan singkat secara tertulis mengenai perusahaan yang tidak mengisi daftar isian survai industri tahunan yang menyatakan perusahaan tersebut masih aktif atau tidak. Garis besar sistem pemutakhiran Direktori tersebut bisa digambarkan sebagai berikut : (gambar 1)

Hasilnya, ditemukan perusahaan yang baru berproduksi dan baru kembali berproduksi sebanyak 1.253 perusahaan pada tahun 2000. Kemudian pada tahun 2001 jumlah ini turun menjadi 1.496 perusahaan. Pada tahun survai 2002 turun menjadi 1.003 perusahaan, dan naik pada tahun 2003 dan 2004 masing-masing menjadi 1.003 dan 1.787 perusahaan. Pada tahun 2005 jumlah perusahaan baru atau aktif kembali turun menjadi 1.645 dan naik tajam pada tahun 1996 menjadi 10.188 karena sensus ekonomi, kemudian turun kembali secara berturut-turut menjadi 1.374 pada tahun 2007, 1.005 pada tahun 2008 dan 657 pada tahun 2009 (gambar 2).

Comparability of the 2007 data with those of previous years was affected by the completeness of the survey frame, which is referred to as the Directory of Large and Medium Manufacturing Industry Establishments or simply the "Directory". Firstly, CBS staffs matched other agencies' lists with the previous Directory. If non-matched establishments were found, CBS staffs had to go to the field and determine whether or not those establishments should be added to the Directory. Secondly, BPS staff had to submit brief reports on all establishments that did not fill out The Annual Survey questionnaire, and to state whether the establishment was still active or not. In general, the Directory Updating system could be shown as the following diagram. (Picture 1)

Experience has shown that the procedure was effective. Field enumerators reported a large number of newly discovered or reopened establishments: 1,253 establishments in 2000, and only 1,496 1,003 1,033 and 1,787 in 2001, 2002, 2003 and 2005 respectively. In 2005 a large number newly discovered or reopened establishments 1,645 establishment and extreme increased in 1996 became 10.188 because economic census so decrease to 1.374 in 2007, 1.005 in 2008 and 657 in 2009 (picture 2).

Gambar 1
Direktori Industri Pengolahan Besar dan Sedang
Updating Directory of Large and Medium Manufacturing Industry

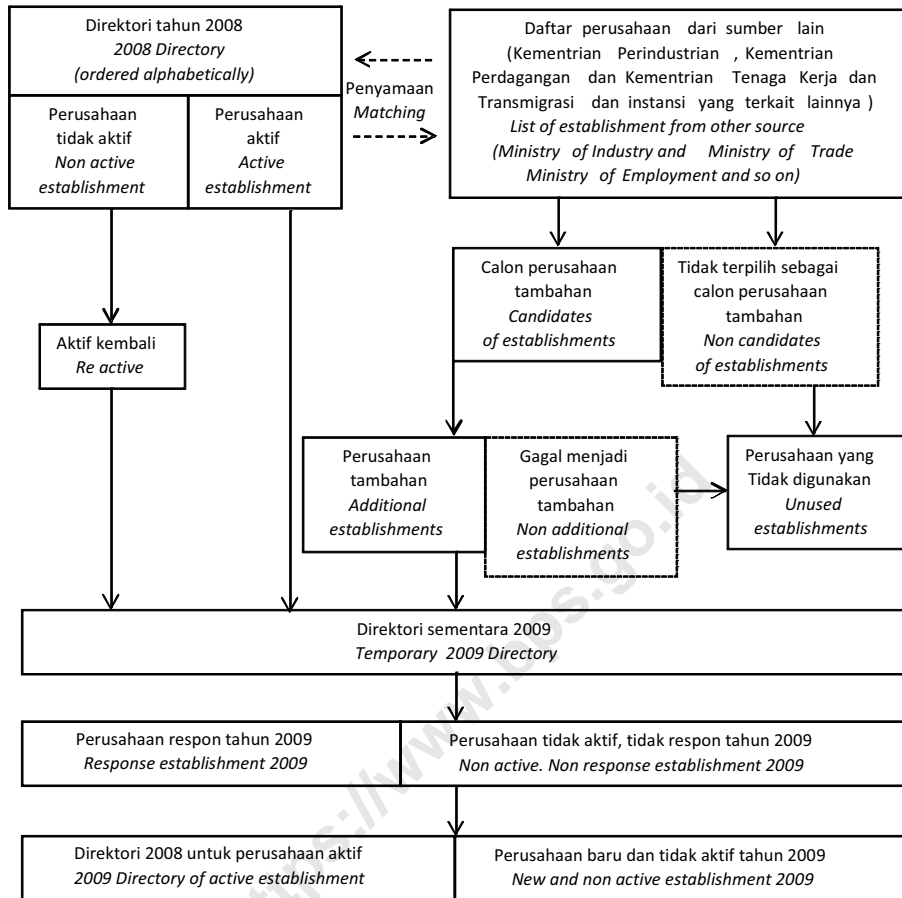

Gambar 2
Banyaknya Perusahaan menurut Status, 2000-2009
Number of Establishments by Status, 2000-2009

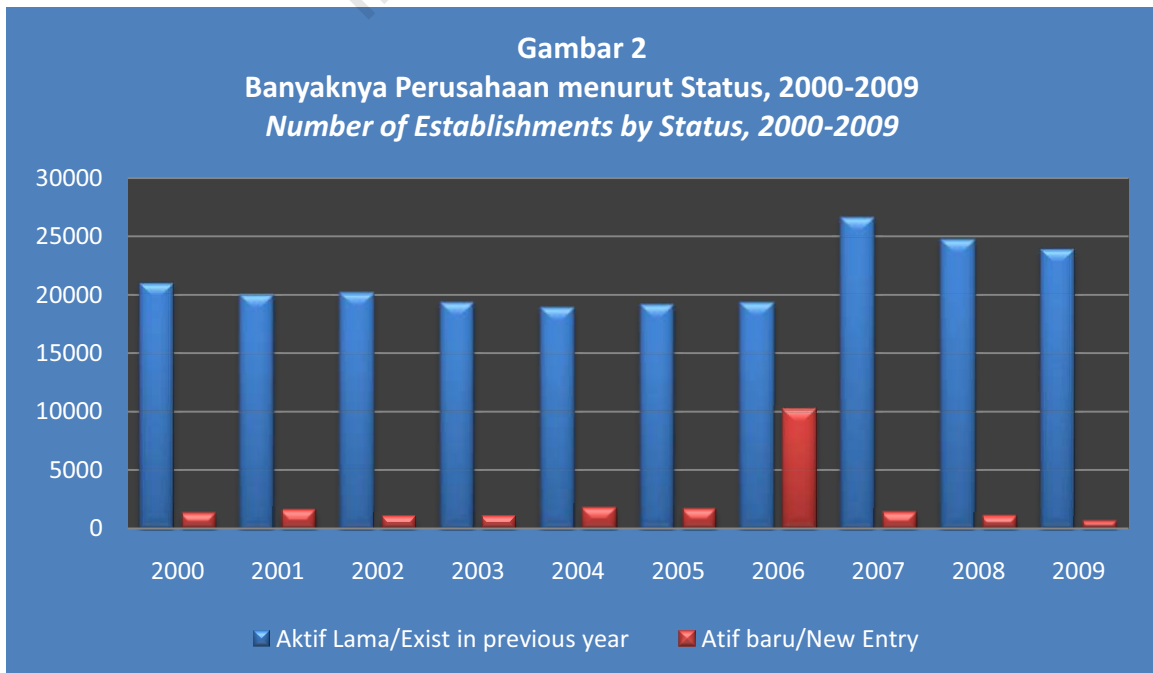

VIII. CATATAN/NOTE

Karena ada beberapa jenis industri (KBLI 5 digit) yang jumlah perusahaannya kurang dari 3 (tiga) sehingga data individunya tidak dapat dipublikasikan, maka data untuk KBLI tersebut juga tidak dapat dipublikasikan. Tetapi data perusahaan tersebut digabungkan ke dalam KBLI 3 digit maupun 2 digit yaitu:

15142, 15145, 15329, 18202, 18203, 19123, 21013, 22302, 23205, 24213, 24233, 26203, 26209, 26609, 29142, 29212, 29224, 29270, 29292, 30001, 30004, 31502, 33122, 33130, 33204, 35114, 35115, 35120, 35201, 35202, 35302, 36914.

There are several industrial sub groups (5-digit ISIC) having less than 3 (three) establishments. The data for these establishments are not published. However, they are included in the higher aggregate (i.e. 3-digit, and 2-digit ISIC). These sub-groups are:

15142, 15145, 15329, 18202, 18203, 19123, 21013, 22302, 23205, 24213, 24233, 26203, 26209, 26609, 29142, 29212, 29224, 29270, 29292, 30001, 30004, 31502, 33122, 33130, 33204, 35114, 35115, 35120, 35201, 35202, 35302, 36914.

<https://www.bps.go.id>

**KARAKTERISTIK PENTING
INDUSTRI BESAR DAN SEDANG 2009**

*MAIN CHARACTERISTICS OF
LARGE AND MEDIUM MANUFACTURING 2009*

<https://www.bps.go.id>

Tabel 1 Jumlah Perusahaan menurut Status Penanaman Modal dan Kode Industri, 2009
 Table 1 Number of Establishment by Investment Facility Status and Industrial Code, 2009

Kode Industri <i>Industrial Code</i>	PMDN <i>Domestic Investment</i>	PMA <i>Foreign Investment</i>	Lainnya <i>Others</i>	Jumlah <i>Total</i>
(1)	(2)	(3)	(4)	(5)
15111	9		11	20
	<i>2</i>		<i>1</i>	<i>3</i>
15112	7	4	31	42
	<i>4</i>	<i>3</i>	<i>6</i>	<i>13</i>
15121	6	10	32	48
	<i>6</i>	<i>9</i>	<i>20</i>	<i>35</i>
15122	9	1	131	141
	<i>4</i>		<i>7</i>	<i>11</i>
15123	4	1	26	31
	<i>*</i>	<i>*</i>	<i>*</i>	<i>*</i>
15124	72	30	197	299
	<i>39</i>	<i>23</i>	<i>51</i>	<i>113</i>
15125			109	109
	<i>*</i>	<i>*</i>	<i>*</i>	<i>*</i>
15129	12	4	98	114
	<i>3</i>	<i>1</i>	<i>12</i>	<i>16</i>
15131	2	1	4	7
	<i>2</i>	<i>1</i>	<i>1</i>	<i>4</i>
15132			5	5
15133	6		39	45
	<i>3</i>		<i>10</i>	<i>13</i>
15134	1		4	5
15139	3		13	16
	<i>1</i>		<i>3</i>	<i>4</i>
15141	284	59	113	456
	<i>229</i>	<i>45</i>	<i>49</i>	<i>323</i>
15142	*	*	*	*
	<i>*</i>	<i>*</i>	<i>*</i>	<i>*</i>
15143	7		19	26
	<i>3</i>		<i>1</i>	<i>4</i>
15144	31	9	13	53
	<i>21</i>	<i>7</i>	<i>8</i>	<i>36</i>
15145	*	*	*	*
15149	1		2	3
	<i>*</i>	<i>*</i>	<i>*</i>	<i>*</i>
151	454	119	850	1 423
	<i>319</i>	<i>89</i>	<i>172</i>	<i>580</i>

Catatan : angka yang tercetak miring: industri besar, yang tercetak tebal: total IBS, *: tidak dipublikasikan
 Note: number in italic denote large industry, number in bold denote total large and medium industry, *: not publication

Tabel 1 Jumlah Perusahaan menurut Status Penanaman Modal dan Kode Industri, 2009
 Table 1 Number of Establishment by Investment Facility Status and Industrial Code, 2009

Kode Industri <i>Industrial Code</i>	PMDN <i>Domestic Investment</i>	PMA <i>Foreign Investment</i>	Lainnya <i>Others</i>	Jumlah <i>Total</i>
(1)	(2)	(3)	(4)	(5)
15211	6	6	18	30
	<i>4</i>	<i>6</i>	<i>7</i>	<i>17</i>
15212			3	3
15213	1	1	15	17
	<i>1</i>	<i>1</i>	<i>3</i>	<i>5</i>
152	7	7	36	50
	<i>5</i>	<i>7</i>	<i>10</i>	<i>22</i>
15311	21		382	403
	<i>1</i>		<i>10</i>	<i>11</i>
15312	3	1	15	19
		<i>1</i>	<i>2</i>	<i>3</i>
15313	16	4	33	53
	<i>10</i>	<i>2</i>	<i>16</i>	<i>28</i>
15314	6	3	6	15
	<i>1</i>		<i>2</i>	<i>3</i>
15315	4	1	21	26
	<i>4</i>	<i>1</i>	<i>4</i>	<i>9</i>
15316	1		18	19
15317			12	12
15318	1	1	70	72
	<i>*</i>	<i>*</i>	<i>*</i>	<i>*</i>
15321	4	1	3	8
	<i>4</i>	<i>1</i>	<i>2</i>	<i>7</i>
15322	10		32	42
	<i>4</i>		<i>6</i>	<i>10</i>
15323	32	1	117	150
	<i>20</i>		<i>8</i>	<i>28</i>
15324	1		34	35
15329	*	*	*	*
15331	28	14	29	71
	<i>19</i>	<i>7</i>	<i>10</i>	<i>36</i>
15332	7	4	15	26
	<i>4</i>	<i>3</i>	<i>5</i>	<i>12</i>
153	134	30	789	953
	<i>67</i>	<i>16</i>	<i>65</i>	<i>148</i>
15410	56	11	585	652
	<i>31</i>	<i>10</i>	<i>56</i>	<i>97</i>

Catatan : angka yang tercetak miring: industri besar, yang tercetak tebal: total IBS, *: tidak dipublikasikan
 Note: number in italic denote large industry, number in bold denote total large and medium industry, *: not publication

Tabel 1 Jumlah Perusahaan menurut Status Penanaman Modal dan Kode Industri, 2009
 Table 1 Number of Establishment by Investment Facility Status and Industrial Code, 2009

Kode Industri <i>Industrial Code</i>	PMDN <i>Domestic Investment</i>	PMA <i>Foreign Investment</i>	Lainnya <i>Others</i>	Jumlah <i>Total</i>
(1)	(2)	(3)	(4)	(5)
15421	53	4	7	64
	<i>53</i>	<i>4</i>	<i>7</i>	<i>64</i>
15422			67	67
	*	*	*	*
15423	3	3	4	10
	<i>3</i>	<i>3</i>	<i>2</i>	<i>8</i>
15424	2	1	9	12
	*	*	*	*
15429			6	6
15431	1	2	5	8
	<i>1</i>	<i>2</i>	<i>3</i>	<i>6</i>
15432	20	7	54	81
	<i>12</i>	<i>6</i>	<i>15</i>	<i>33</i>
15440	34	2	271	307
	<i>18</i>	<i>1</i>	<i>26</i>	<i>45</i>
15491	62	7	140	209
	<i>43</i>	<i>5</i>	<i>40</i>	<i>88</i>
15492	29	1	111	141
			<i>3</i>	<i>3</i>
15493	4	4	86	94
	<i>2</i>	<i>2</i>	<i>6</i>	<i>10</i>
15494	4		145	149
	*	*	*	*
15495	4		60	64
	<i>2</i>		<i>10</i>	<i>12</i>
15496	22		830	852
	<i>6</i>		<i>16</i>	<i>22</i>
15497	14	9	30	53
	<i>11</i>	<i>8</i>	<i>2</i>	<i>21</i>
15498	6		75	81
	<i>2</i>		<i>5</i>	<i>7</i>
15499	47	3	218	268
	<i>15</i>	<i>2</i>	<i>14</i>	<i>31</i>
154	361	54	2 703	3 118
	<i>199</i>	<i>43</i>	<i>210</i>	<i>452</i>
15510	2	1	12	15
		<i>1</i>	<i>3</i>	<i>4</i>

Catatan : angka yang tercetak miring: industri besar, yang tercetak tebal: total IBS, *: tidak dipublikasikan
 Note: number in italic denote large industry, number in bold denote total large and medium industry, *: not publication

Tabel 1 Jumlah Perusahaan menurut Status Penanaman Modal dan Kode Industri, 2009
 Table 1 Number of Establishment by Investment Facility Status and Industrial Code, 2009

Kode Industri <i>Industrial Code</i>	PMDN <i>Domestic Investment</i>	PMA <i>Foreign Investment</i>	Lainnya <i>Others</i>	Jumlah <i>Total</i>
(1)	(2)	(3)	(4)	(5)
15520	1		5	6
	*	*	*	*
15530		3		3
	*	*	*	*
15540	73	22	208	303
	<i>37</i>	<i>18</i>	<i>35</i>	<i>90</i>
155	76	26	225	327
	<i>37</i>	<i>20</i>	<i>39</i>	<i>96</i>
15	1 032	236	4 603	5 871
	<i>627</i>	<i>175</i>		<i>802</i>
16001	20	2	576	598
	<i>11</i>	<i>2</i>	<i>27</i>	<i>40</i>
16002	82		282	364
	<i>69</i>		<i>131</i>	<i>200</i>
16003	1	1	11	13
	<i>1</i>	<i>1</i>	<i>3</i>	<i>5</i>
16004	5		31	36
	<i>4</i>		<i>9</i>	<i>13</i>
16009			40	40
			<i>6</i>	<i>6</i>
160	108	3	940	1 051
	<i>85</i>	<i>3</i>	<i>176</i>	<i>264</i>
16	108	3	940	1 051
	<i>85</i>	<i>3</i>		<i>88</i>
17111	13	4	15	32
	<i>10</i>	<i>4</i>	<i>4</i>	<i>18</i>
17112	38	26	43	107
	<i>31</i>	<i>22</i>	<i>24</i>	<i>77</i>
17113	7	3	12	22
	<i>7</i>	<i>2</i>	<i>7</i>	<i>16</i>
17114	81	21	644	746
	<i>67</i>	<i>19</i>	<i>118</i>	<i>204</i>
17115	1		38	39
			<i>6</i>	<i>6</i>
17121	12	7	21	40
	<i>10</i>	<i>5</i>	<i>9</i>	<i>24</i>
17122	28	12	95	135
	<i>17</i>	<i>6</i>	<i>24</i>	<i>47</i>

Catatan : angka yang tercetak miring: industri besar, yang tercetak tebal: total IBS, *: tidak dipublikasikan
 Note: number in italic denote large industry, number in bold denote total large and medium industry, *: not publication

Tabel 1 Jumlah Perusahaan menurut Status Penanaman Modal dan Kode Industri, 2009
 Table 1 Number of Establishment by Investment Facility Status and Industrial Code, 2009

Kode Industri <i>Industrial Code</i>	PMDN <i>Domestic Investment</i>	PMA <i>Foreign Investment</i>	Lainnya <i>Others</i>	Jumlah <i>Total</i>
(1)	(2)	(3)	(4)	(5)
17123	11	7	58	76
	<i>8</i>	<i>7</i>	<i>27</i>	<i>42</i>
17124	4		335	339
	<i>2</i>		<i>16</i>	<i>18</i>
171	195	80	1 261	1 536
	<i>152</i>	<i>65</i>	<i>235</i>	<i>452</i>
17211	22	4	166	192
	<i>11</i>	<i>3</i>	<i>23</i>	<i>37</i>
17212	4	3	27	34
	<i>2</i>	<i>3</i>	<i>5</i>	<i>10</i>
17213	1		5	6
	<i>*</i>	<i>*</i>	<i>*</i>	<i>*</i>
17214	1		3	4
	<i>*</i>	<i>*</i>	<i>*</i>	<i>*</i>
17215	2		1	3
	<i>2</i>		<i>1</i>	<i>3</i>
17220	4	5	8	17
	<i>2</i>	<i>4</i>	<i>3</i>	<i>9</i>
17231	2	1	11	14
	<i>*</i>	<i>*</i>	<i>*</i>	<i>*</i>
17232	2	1	31	34
	<i>2</i>	<i>1</i>	<i>4</i>	<i>7</i>
17291	4	6	22	32
	<i>3</i>	<i>4</i>	<i>8</i>	<i>15</i>
17292	1	1	5	7
	<i>1</i>	<i>1</i>	<i>2</i>	<i>4</i>
17293	10	7	171	188
	<i>2</i>	<i>3</i>	<i>20</i>	<i>25</i>
17294		3	3	6
	<i>*</i>	<i>*</i>	<i>*</i>	<i>*</i>
17299	2	1	13	16
	<i>2</i>	<i>1</i>	<i>3</i>	<i>6</i>
172	55	32	466	553
	<i>29</i>	<i>22</i>	<i>73</i>	<i>124</i>
17301	17	5	65	87
	<i>9</i>	<i>3</i>	<i>15</i>	<i>27</i>
17302	20	4	235	259
	<i>12</i>	<i>2</i>	<i>42</i>	<i>56</i>

Catatan : angka yang tercetak miring: industri besar, yang tercetak tebal: total IBS, *: tidak dipublikasikan
 Note: number in italic denote large industry, number in bold denote total large and medium industry, *: not publication

Tabel 1 Jumlah Perusahaan menurut Status Penanaman Modal dan Kode Industri, 2009
 Table 1 Number of Establishment by Investment Facility Status and Industrial Code, 2009

Kode Industri <i>Industrial Code</i>	PMDN <i>Domestic Investment</i>	PMA <i>Foreign Investment</i>	Lainnya <i>Others</i>	Jumlah <i>Total</i>
(1)	(2)	(3)	(4)	(5)
17303	3	2	17	22
	<i>1</i>	<i>2</i>	<i>6</i>	<i>9</i>
17304	2		18	20
	*	*	*	*
173	42	11	335	388
	<i>22</i>	<i>7</i>	<i>65</i>	<i>94</i>
17400	11		113	124
			<i>9</i>	<i>9</i>
174	11		113	124
			<i>9</i>	<i>9</i>
17	303	123	2 175	2 601
	<i>203</i>	<i>94</i>		<i>297</i>
18101	131	124	1 746	2 001
	<i>75</i>	<i>119</i>	<i>287</i>	<i>481</i>
18102	6	8	86	100
	<i>3</i>	<i>7</i>	<i>12</i>	<i>22</i>
18103	3	4	12	19
	<i>2</i>	<i>4</i>		<i>6</i>
18104	2	6	9	17
	<i>2</i>	<i>6</i>	<i>1</i>	<i>9</i>
181	142	142	1 853	2 137
	<i>82</i>	<i>136</i>	<i>300</i>	<i>518</i>
18202	*	*	*	*
18203	*	*	*	*
	*	*	*	*
182			3	3
	*	*	*	*
18	142	142	1 856	2 140
	<i>82</i>	<i>136</i>		<i>218</i>
19111	2	1	6	9
	<i>1</i>	<i>1</i>	<i>1</i>	<i>3</i>
19112	19	3	36	58
	<i>11</i>	<i>1</i>	<i>5</i>	<i>17</i>
19113		3	6	9
		<i>2</i>	<i>1</i>	<i>3</i>
19121	13	10	105	128
	<i>2</i>	<i>8</i>	<i>17</i>	<i>27</i>

Catatan : angka yang tercetak miring: industri besar, yang tercetak tebal: total IBS, *: tidak dipublikasikan
 Note: number in italic denote large industry, number in bold denote total large and medium industry, *: not publication

Tabel 1 Jumlah Perusahaan menurut Status Penanaman Modal dan Kode Industri, 2009
 Table 1 Number of Establishment by Investment Facility Status and Industrial Code, 2009

Kode Industri <i>Industrial Code</i>	PMDN <i>Domestic Investment</i>	PMA <i>Foreign Investment</i>	Lainnya <i>Others</i>	Jumlah <i>Total</i>
(1)	(2)	(3)	(4)	(5)
19122	1	1	2	4
	<i>1</i>	<i>1</i>	<i>1</i>	<i>3</i>
19123	*	*	*	*
19129		2	6	8
		<i>2</i>	<i>1</i>	<i>3</i>
191	35	20	162	217
	<i>15</i>	<i>15</i>	<i>26</i>	<i>56</i>
19201	41	23	265	329
	<i>20</i>	<i>21</i>	<i>35</i>	<i>76</i>
19202	21	13	29	63
	<i>18</i>	<i>11</i>	<i>8</i>	<i>37</i>
19203	4	1	10	15
	<i>2</i>	<i>1</i>	<i>2</i>	<i>5</i>
19209	12	2	31	45
	<i>8</i>	<i>2</i>	<i>8</i>	<i>18</i>
192	78	39	335	452
	<i>48</i>	<i>35</i>	<i>53</i>	<i>136</i>
19	113	59	497	669
	<i>63</i>	<i>50</i>		<i>113</i>
20101	46	5	189	240
	<i>21</i>	<i>3</i>	<i>12</i>	<i>36</i>
20102	16		55	71
	<i>5</i>		<i>8</i>	<i>13</i>
20103	2		20	22
	<i>*</i>	<i>*</i>	<i>*</i>	<i>*</i>
20104	6		21	27
	<i>3</i>		<i>6</i>	<i>9</i>
201	70	5	285	360
	<i>29</i>	<i>3</i>	<i>27</i>	<i>59</i>
20211	28	1	21	50
	<i>22</i>	<i>1</i>	<i>12</i>	<i>35</i>
20212	34	6	30	70
	<i>31</i>	<i>5</i>	<i>16</i>	<i>52</i>
20213	14	9	45	68
	<i>10</i>	<i>7</i>	<i>23</i>	<i>40</i>
20214	5	4	16	25
	<i>4</i>	<i>2</i>	<i>11</i>	<i>17</i>

Catatan : angka yang tercetak miring: industri besar, yang tercetak tebal: total IBS, *: tidak dipublikasikan
 Note: number in italic denote large industry, number in bold denote total large and medium industry, *: not publication

Tabel 1 Jumlah Perusahaan menurut Status Penanaman Modal dan Kode Industri, 2009
 Table 1 Number of Establishment by Investment Facility Status and Industrial Code, 2009

Kode Industri <i>Industrial Code</i>	PMDN <i>Domestic Investment</i>	PMA <i>Foreign Investment</i>	Lainnya <i>Others</i>	Jumlah <i>Total</i>
(1)	(2)	(3)	(4)	(5)
20220	54	16	197	267
	<i>26</i>	<i>8</i>	<i>46</i>	<i>80</i>
20230	2	1	42	45
	<i>1</i>		<i>3</i>	<i>4</i>
20291	8	2	124	134
	<i>2</i>		<i>7</i>	<i>9</i>
20292	3		53	56
			<i>9</i>	<i>9</i>
20293	10	4	89	103
	<i>5</i>	<i>3</i>	<i>8</i>	<i>16</i>
20294			29	29
			<i>10</i>	<i>10</i>
20299	8	4	33	45
	<i>2</i>	<i>3</i>	<i>6</i>	<i>11</i>
202	166	47	679	892
	<i>103</i>	<i>29</i>	<i>151</i>	<i>283</i>
20	236	52	964	1 252
	<i>132</i>	<i>32</i>		<i>164</i>
21011	1	2	2	5
	<i>1</i>	<i>2</i>	<i>2</i>	<i>5</i>
21012	17	6	15	38
	<i>14</i>	<i>6</i>	<i>1</i>	<i>21</i>
21013	*	*	*	*
	<i>*</i>	<i>*</i>	<i>*</i>	<i>*</i>
21014	5	3	13	21
	<i>3</i>	<i>1</i>	<i>5</i>	<i>9</i>
21015	15	4	11	30
	<i>11</i>	<i>3</i>	<i>4</i>	<i>18</i>
21016	12	2	18	32
	<i>6</i>	<i>2</i>	<i>5</i>	<i>13</i>
21019	5		26	31
	<i>1</i>		<i>4</i>	<i>5</i>
21020	63	22	147	232
	<i>36</i>	<i>15</i>	<i>36</i>	<i>87</i>
21090	14	4	44	62
	<i>5</i>	<i>3</i>	<i>7</i>	<i>15</i>
210	132	43	277	452
	<i>77</i>	<i>32</i>	<i>65</i>	<i>174</i>

Catatan : angka yang tercetak miring: industri besar, yang tercetak tebal: total IBS, *: tidak dipublikasikan

Note: number in italic denote large industry, number in bold denote total large and medium industry, *: not publication

Tabel 1 Jumlah Perusahaan menurut Status Penanaman Modal dan Kode Industri, 2009
 Table 1 Number of Establishment by Investment Facility Status and Industrial Code, 2009

Kode Industri <i>Industrial Code</i>	PMDN <i>Domestic Investment</i>	PMA <i>Foreign Investment</i>	Lainnya <i>Others</i>	Jumlah <i>Total</i>
(1)	(2)	(3)	(4)	(5)
21	132	43	277	452
	<i>77</i>	<i>32</i>		<i>109</i>
22110	45	4	149	198
	<i>14</i>	<i>2</i>	<i>27</i>	<i>43</i>
22120	37		75	112
	<i>8</i>		<i>22</i>	<i>30</i>
22190	30	3	146	179
	<i>13</i>	<i>2</i>	<i>14</i>	<i>29</i>
221	112	7	370	489
	<i>35</i>	<i>4</i>	<i>63</i>	<i>102</i>
22210	33	6	133	172
	<i>13</i>	<i>3</i>	<i>20</i>	<i>36</i>
22220	2	1	23	26
	<i>*</i>	<i>*</i>	<i>*</i>	<i>*</i>
222	35	7	156	198
	<i>13</i>	<i>3</i>	<i>22</i>	<i>38</i>
22301			6	6
22302	<i>*</i>	<i>*</i>	<i>*</i>	<i>*</i>
223			8	8
22	147	14	534	695
	<i>48</i>	<i>7</i>		<i>55</i>
23100	4		4	8
	<i>*</i>	<i>*</i>	<i>*</i>	<i>*</i>
231	4		4	8
	<i>*</i>	<i>*</i>	<i>*</i>	<i>*</i>
23201	4		4	8
	<i>2</i>		<i>1</i>	<i>3</i>
23202	2	3		5
	<i>*</i>	<i>*</i>	<i>*</i>	<i>*</i>
23203	18	5	15	38
	<i>7</i>	<i>2</i>	<i>2</i>	<i>11</i>
23204	2	3	8	13
	<i>1</i>		<i>2</i>	<i>3</i>
23205	<i>*</i>	<i>*</i>	<i>*</i>	<i>*</i>
232	26	12	27	65
	<i>10</i>	<i>3</i>	<i>5</i>	<i>18</i>
23	30	12	31	73
	<i>11</i>	<i>3</i>		<i>14</i>

Catatan : angka yang tercetak miring: industri besar, yang tercetak tebal: total IBS, *: tidak dipublikasikan
 Note: number in italic denote large industry, number in bold denote total large and medium industry, *: not publication

Tabel 1 Jumlah Perusahaan menurut Status Penanaman Modal dan Kode Industri, 2009
 Table 1 Number of Establishment by Investment Facility Status and Industrial Code, 2009

Kode Industri <i>Industrial Code</i>	PMDN <i>Domestic Investment</i>	PMA <i>Foreign Investment</i>	Lainnya <i>Others</i>	Jumlah <i>Total</i>
(1)	(2)	(3)	(4)	(5)
24111	8	5	5	18
	<i>4</i>	<i>2</i>	<i>2</i>	<i>8</i>
24112	22	9	13	44
	<i>8</i>	<i>4</i>	<i>4</i>	<i>16</i>
24113	2	4	6	12
		<i>3</i>		<i>3</i>
24114	5	5	13	23
	<i>3</i>	<i>3</i>	<i>2</i>	<i>8</i>
24115	20	6	19	45
	<i>2</i>	<i>1</i>	<i>4</i>	<i>7</i>
24116	6	13	7	26
	<i>2</i>	<i>4</i>	<i>2</i>	<i>8</i>
24117	3	6	2	11
	<i>1</i>	<i>3</i>		<i>4</i>
24118	9	16	21	46
	<i>3</i>	<i>5</i>	<i>2</i>	<i>10</i>
24119	16	9	10	35
	<i>7</i>	<i>8</i>	<i>7</i>	<i>22</i>
24121	8	2	33	43
	<i>2</i>		<i>2</i>	<i>4</i>
24122	5	1	5	11
	<i>3</i>		<i>2</i>	<i>5</i>
24123	6	3	8	17
	<i>4</i>	<i>2</i>		<i>6</i>
24129	3		5	8
	<i>*</i>	<i>*</i>	<i>*</i>	<i>*</i>
24131	10	17	27	54
	<i>6</i>	<i>9</i>	<i>4</i>	<i>19</i>
24132	4	3	4	11
	<i>3</i>	<i>1</i>	<i>3</i>	<i>7</i>
241	127	99	178	404
	<i>49</i>	<i>45</i>	<i>35</i>	<i>129</i>
24211	5		3	8
	<i>4</i>		<i>1</i>	<i>5</i>
24212	11	11	11	33
	<i>5</i>	<i>7</i>	<i>5</i>	<i>17</i>
24213	*	*	*	*

Catatan : angka yang tercetak miring: industri besar, yang tercetak tebal: total IBS, *: tidak dipublikasikan
 Note: number in italic denote large industry, number in bold denote total large and medium industry, *: not publication

Tabel 1 Jumlah Perusahaan menurut Status Penanaman Modal dan Kode Industri, 2009
 Table 1 Number of Establishment by Investment Facility Status and Industrial Code, 2009

Kode Industri <i>Industrial Code</i>	PMDN <i>Domestic Investment</i>	PMA <i>Foreign Investment</i>	Lainnya <i>Others</i>	Jumlah <i>Total</i>
(1)	(2)	(3)	(4)	(5)
24220	26	24	67	117
	<i>14</i>	<i>14</i>	<i>17</i>	<i>45</i>
24231	9	1	6	16
	<i>7</i>	<i>1</i>	<i>1</i>	<i>9</i>
24232	57	21	64	142
	<i>41</i>	<i>17</i>	<i>37</i>	<i>95</i>
24233	*	*	*	*
	<i>*</i>	<i>*</i>	<i>*</i>	<i>*</i>
24234	16		48	64
	<i>7</i>		<i>6</i>	<i>13</i>
24241	13	1	35	49
	<i>10</i>	<i>1</i>	<i>12</i>	<i>23</i>
24242	19	9	52	80
	<i>10</i>	<i>7</i>	<i>11</i>	<i>28</i>
24291	13	9	19	41
	<i>3</i>	<i>5</i>	<i>3</i>	<i>11</i>
24292	2		4	6
	<i>2</i>		<i>2</i>	<i>4</i>
24293	1	3	7	11
	<i>*</i>	<i>*</i>	<i>*</i>	<i>*</i>
24294	9	1	22	32
	<i>3</i>		<i>7</i>	<i>10</i>
24295	4	1	4	9
	<i>4</i>	<i>1</i>	<i>2</i>	<i>7</i>
24299	12	10	35	57
	<i>6</i>	<i>4</i>	<i>2</i>	<i>12</i>
242	197	91	380	668
	<i>116</i>	<i>58</i>	<i>108</i>	<i>282</i>
24301		3	1	4
		<i>3</i>		<i>3</i>
24302	3	6	4	13
	<i>2</i>	<i>5</i>	<i>3</i>	<i>10</i>
243	3	9	5	17
	<i>2</i>	<i>8</i>	<i>3</i>	<i>13</i>
24	327	199	563	1 089
	<i>167</i>	<i>111</i>		<i>278</i>
25111	15	9	13	37
	<i>8</i>	<i>8</i>	<i>5</i>	<i>21</i>

Catatan : angka yang tercetak miring: industri besar, yang tercetak tebal: total IBS, *: tidak dipublikasikan
 Note: number in italic denote large industry, number in bold denote total large and medium industry, *: not publication

Tabel 1 Jumlah Perusahaan menurut Status Penanaman Modal dan Kode Industri, 2009
 Table 1 Number of Establishment by Investment Facility Status and Industrial Code, 2009

Kode Industri <i>Industrial Code</i>	PMDN <i>Domestic Investment</i>	PMA <i>Foreign Investment</i>	Lainnya <i>Others</i>	Jumlah <i>Total</i>
(1)	(2)	(3)	(4)	(5)
25112	5		11	16
	<i>2</i>		<i>1</i>	<i>3</i>
25121	42	3	28	73
	<i>29</i>	<i>2</i>	<i>7</i>	<i>38</i>
25122	11	3	21	35
	<i>2</i>	<i>2</i>	<i>7</i>	<i>11</i>
25123	89	22	64	175
	<i>71</i>	<i>20</i>	<i>31</i>	<i>122</i>
25191	8	7	21	36
	<i>4</i>	<i>5</i>	<i>10</i>	<i>19</i>
25192	7	3	20	30
	<i>4</i>	<i>3</i>	<i>4</i>	<i>11</i>
25199	20	11	39	70
	<i>12</i>	<i>10</i>	<i>9</i>	<i>31</i>
251	197	58	217	472
	<i>132</i>	<i>50</i>	<i>74</i>	<i>256</i>
25201	12	4	26	42
	<i>3</i>	<i>4</i>	<i>9</i>	<i>16</i>
25202	16	12	48	76
	<i>10</i>	<i>8</i>	<i>7</i>	<i>25</i>
25203	5	3	9	17
	<i>4</i>	<i>2</i>	<i>1</i>	<i>7</i>
25204	41	7	133	181
	<i>26</i>	<i>2</i>	<i>27</i>	<i>55</i>
25205	118	23	329	470
	<i>73</i>	<i>18</i>	<i>92</i>	<i>183</i>
25206	18	32	37	87
	<i>9</i>	<i>24</i>	<i>15</i>	<i>48</i>
25209	50	39	205	294
	<i>24</i>	<i>23</i>	<i>37</i>	<i>84</i>
252	260	120	787	1 167
	<i>149</i>	<i>81</i>	<i>188</i>	<i>418</i>
25	457	178	1 004	1 639
	<i>281</i>	<i>131</i>		<i>412</i>
26111	2	2	8	12
	<i>1</i>	<i>1</i>	<i>4</i>	<i>6</i>
26112	2		5	7
	<i>*</i>	<i>*</i>	<i>*</i>	<i>*</i>

Catatan : angka yang tercetak miring: industri besar, yang tercetak tebal: total IBS, *: tidak dipublikasikan
 Note: number in italic denote large industry, number in bold denote total large and medium industry, *: not publication

Tabel 1 Jumlah Perusahaan menurut Status Penanaman Modal dan Kode Industri, 2009
 Table 1 Number of Establishment by Investment Facility Status and Industrial Code, 2009

Kode Industri <i>Industrial Code</i>	PMDN <i>Domestic Investment</i>	PMA <i>Foreign Investment</i>	Lainnya <i>Others</i>	Jumlah <i>Total</i>
(1)	(2)	(3)	(4)	(5)
26119		1	2	3
	*	*	*	*
26121	9	2	14	25
	<i>6</i>	<i>1</i>	<i>7</i>	<i>14</i>
26122	1		3	4
	*	*	*	*
26124	2	1	6	9
	<i>2</i>	<i>1</i>	<i>3</i>	<i>6</i>
26129	3	1	3	7
	<i>3</i>	<i>1</i>	<i>1</i>	<i>5</i>
261	19	7	41	67
	<i>14</i>	<i>5</i>	<i>17</i>	<i>36</i>
26201	12	6	17	35
	<i>10</i>	<i>6</i>	<i>6</i>	<i>22</i>
26202	15	5	6	26
	<i>13</i>	<i>5</i>	<i>2</i>	<i>20</i>
26203	*	*	*	*
	*	*	*	*
26209	*	*	*	*
	*	*	*	*
262	29	11	25	65
	<i>25</i>	<i>11</i>	<i>10</i>	<i>46</i>
26311	3	1	5	9
	<i>2</i>		<i>2</i>	<i>4</i>
26319	1	2	1	4
	<i>1</i>	<i>1</i>	<i>1</i>	<i>3</i>
26321		2	29	31
		<i>2</i>	<i>4</i>	<i>6</i>
26322	6		121	127
			<i>3</i>	<i>3</i>
26323	10	2	632	644
	<i>2</i>	<i>1</i>	<i>10</i>	<i>13</i>
26324	4	2	13	19
	<i>2</i>	<i>2</i>	<i>3</i>	<i>7</i>
263	24	9	801	834
	<i>7</i>	<i>6</i>	<i>23</i>	<i>36</i>
26411	13	2	2	17
	<i>12</i>			<i>12</i>

Catatan : angka yang tercetak miring: industri besar, yang tercetak tebal: total IBS, *: tidak dipublikasikan
 Note: number in italic denote large industry, number in bold denote total large and medium industry, *: not publication

Tabel 1 Jumlah Perusahaan menurut Status Penanaman Modal dan Kode Industri, 2009
 Table 1 Number of Establishment by Investment Facility Status and Industrial Code, 2009

Kode Industri <i>Industrial Code</i>	PMDN <i>Domestic Investment</i>	PMA <i>Foreign Investment</i>	Lainnya <i>Others</i>	Jumlah <i>Total</i>
(1)	(2)	(3)	(4)	(5)
26412	3	2	110	115
	*	*	*	*
26413		1	10	11
	*	*	*	*
26421	4		29	33
	<i>1</i>		<i>3</i>	<i>4</i>
26422			12	12
26423	53	14	188	255
	<i>25</i>	<i>4</i>	<i>24</i>	<i>53</i>
26429	1		3	4
	*	*	*	*
264	74	19	354	447
	<i>39</i>	<i>5</i>	<i>28</i>	<i>72</i>
26501	1		10	11
			<i>3</i>	<i>3</i>
26502	10		39	49
	<i>7</i>		<i>15</i>	<i>22</i>
26503	14	1	129	144
	<i>4</i>		<i>7</i>	<i>11</i>
26509	2	1	27	30
	*	*	*	*
265	27	2	205	234
	<i>12</i>	<i>1</i>	<i>25</i>	<i>38</i>
26601	5		13	18
	<i>5</i>		<i>9</i>	<i>14</i>
26609	*	*	*	*
	*	*	*	*
266	6		14	20
	<i>6</i>		<i>9</i>	<i>15</i>
26900	3	8	20	31
	<i>1</i>	<i>3</i>	<i>5</i>	<i>9</i>
269	3	8	20	31
	<i>1</i>	<i>3</i>	<i>5</i>	<i>9</i>
27101	18	9	11	38
	<i>11</i>	<i>8</i>	<i>5</i>	<i>24</i>
27102	18	12	10	40
	<i>14</i>	<i>8</i>	<i>5</i>	<i>27</i>

Catatan : angka yang tercetak miring: industri besar, yang tercetak tebal: total IBS, *: tidak dipublikasikan
 Note: number in italic denote large industry, number in bold denote total large and medium industry, *: not publication

Tabel 1 Jumlah Perusahaan menurut Status Penanaman Modal dan Kode Industri, 2009
 Table 1 Number of Establishment by Investment Facility Status and Industrial Code, 2009

Kode Industri <i>Industrial Code</i>	PMDN <i>Domestic Investment</i>	PMA <i>Foreign Investment</i>	Lainnya <i>Others</i>	Jumlah <i>Total</i>
(1)	(2)	(3)	(4)	(5)
27103	18	8	17	43
	<i>13</i>	<i>7</i>	<i>12</i>	<i>32</i>
271	54	29	38	121
	<i>38</i>	<i>23</i>	<i>22</i>	<i>83</i>
27201	9	10	19	38
	<i>4</i>	<i>2</i>	<i>5</i>	<i>11</i>
27202	10	4	14	28
	<i>5</i>	<i>3</i>	<i>1</i>	<i>9</i>
27203	3	1	2	6
	<i>3</i>	<i>1</i>		<i>4</i>
27204	4	3	5	12
		<i>1</i>	<i>3</i>	<i>4</i>
272	26	18	40	84
	<i>12</i>	<i>7</i>	<i>9</i>	<i>28</i>
27310	4	5	9	18
	<i>3</i>	<i>2</i>	<i>2</i>	<i>7</i>
27320	4	2	5	11
	<i>2</i>	<i>2</i>	<i>1</i>	<i>5</i>
273	8	7	14	29
	<i>5</i>	<i>4</i>	<i>3</i>	<i>12</i>
27	88	54	92	234
	<i>55</i>	<i>34</i>		<i>89</i>
28111	16	7	72	95
	<i>5</i>	<i>5</i>	<i>9</i>	<i>19</i>
28112	12	7	34	53
	<i>8</i>	<i>4</i>	<i>6</i>	<i>18</i>
28113	16	6	19	41
	<i>9</i>	<i>6</i>	<i>7</i>	<i>22</i>
28119	3	1	13	17
	<i>2</i>	<i>1</i>	<i>4</i>	<i>7</i>
28120	10	8	19	37
	<i>4</i>	<i>6</i>	<i>3</i>	<i>13</i>
281	57	29	157	243
	<i>28</i>	<i>22</i>	<i>29</i>	<i>79</i>
28910	7	7	25	39
	<i>4</i>	<i>4</i>	<i>8</i>	<i>16</i>
28920	13	24	43	80
	<i>6</i>	<i>10</i>	<i>8</i>	<i>24</i>

Catatan : angka yang tercetak miring: industri besar, yang tercetak tebal: total IBS, *: tidak dipublikasikan
 Note: number in italic denote large industry, number in bold denote total large and medium industry, *: not publication

Tabel 1 Jumlah Perusahaan menurut Status Penanaman Modal dan Kode Industri, 2009
 Table 1 Number of Establishment by Investment Facility Status and Industrial Code, 2009

Kode Industri <i>Industrial Code</i>	PMDN <i>Domestic Investment</i>	PMA <i>Foreign Investment</i>	Lainnya <i>Others</i>	Jumlah <i>Total</i>
(1)	(2)	(3)	(4)	(5)
28931	4		8	12
	*	*	*	*
28932	2	3	7	12
	<i>1</i>		<i>2</i>	<i>3</i>
28933	7	5	37	49
	<i>4</i>	<i>3</i>	<i>6</i>	<i>13</i>
28939	10	5	64	79
	<i>5</i>	<i>5</i>	<i>7</i>	<i>17</i>
28991	7	8	84	99
	<i>5</i>	<i>4</i>	<i>11</i>	<i>20</i>
28992	12	2	11	25
	<i>5</i>	<i>2</i>	<i>3</i>	<i>10</i>
28993	21	11	36	68
	<i>15</i>	<i>7</i>	<i>4</i>	<i>26</i>
28994	28	8	43	79
	<i>23</i>	<i>4</i>	<i>12</i>	<i>39</i>
28995	14	9	19	42
	<i>9</i>	<i>4</i>	<i>4</i>	<i>17</i>
28996			3	3
	*	*	*	*
28997	1		11	12
	*	*	*	*
28999	10	6	55	71
	<i>6</i>	<i>2</i>	<i>11</i>	<i>19</i>
289	136	88	446	670
	<i>85</i>	<i>45</i>	<i>79</i>	<i>209</i>
28	193	117	603	913
	<i>113</i>	<i>67</i>		<i>180</i>
29111		1	2	3
	*	*	*	*
29112		2	3	5
		<i>2</i>	<i>2</i>	<i>4</i>
29113	6	7	26	39
	<i>2</i>	<i>5</i>	<i>4</i>	<i>11</i>
29114	3		9	12
29120	7	10	14	31
	<i>5</i>	<i>8</i>	<i>5</i>	<i>18</i>

Catatan : angka yang tercetak miring: industri besar, yang tercetak tebal: total IBS, *: tidak dipublikasikan
 Note: number in italic denote large industry, number in bold denote total large and medium industry, *: not publication

Tabel 1 Jumlah Perusahaan menurut Status Penanaman Modal dan Kode Industri, 2009
 Table 1 Number of Establishment by Investment Facility Status and Industrial Code, 2009

Kode Industri <i>Industrial Code</i>	PMDN <i>Domestic Investment</i>	PMA <i>Foreign Investment</i>	Lainnya <i>Others</i>	Jumlah <i>Total</i>
(1)	(2)	(3)	(4)	(5)
29130	4	7	10	21
	<i>2</i>	<i>4</i>	<i>2</i>	<i>8</i>
29141	1	1	2	4
	*	*	*	*
29142	*	*	*	*
29150	2	3	6	11
	<i>1</i>	<i>2</i>		<i>3</i>
29191	6	4	11	21
	<i>3</i>	<i>1</i>	<i>1</i>	<i>5</i>
29192		1	6	7
	*	*	*	*
29193	5	5	4	14
	<i>3</i>	<i>1</i>		<i>4</i>
29199		4	15	19
			<i>6</i>	<i>6</i>
291	35	45	108	188
	<i>17</i>	<i>26</i>	<i>20</i>	<i>63</i>
29211	5	2	10	17
	<i>3</i>	<i>2</i>		<i>5</i>
29212	*	*	*	*
29221	2	9	12	23
		<i>3</i>	<i>3</i>	<i>6</i>
29222	2	2		4
	<i>2</i>	<i>1</i>		<i>3</i>
29223		6	2	8
	*	*	*	*
29224	*	*	*	*
29240		7	7	14
		<i>3</i>	<i>1</i>	<i>4</i>
29250	3		10	13
	<i>1</i>		<i>3</i>	<i>4</i>
29262	1		2	3
	*	*	*	*
29263		5	12	17
	*	*	*	*
29270	*	*	*	*
	*	*	*	*

Catatan : angka yang tercetak miring: industri besar, yang tercetak tebal: total IBS, *: tidak dipublikasikan
 Note: number in italic denote large industry, number in bold denote total large and medium industry, *: not publication

Tabel 1 Jumlah Perusahaan menurut Status Penanaman Modal dan Kode Industri, 2009
 Table 1 Number of Establishment by Investment Facility Status and Industrial Code, 2009

Kode Industri <i>Industrial Code</i>	PMDN <i>Domestic Investment</i>	PMA <i>Foreign Investment</i>	Lainnya <i>Others</i>	Jumlah <i>Total</i>
(1)	(2)	(3)	(4)	(5)
29291	1		2	3
	*	*	*	*
29292	*	*	*	*
29299	10		7	17
	5			5
292	26	32	68	126
	13	11	9	33
29301	1	1	19	21
			3	3
29302	15	6	17	38
	11	4	7	22
29309	6	19	11	36
	4	13	5	22
293	22	26	47	95
	15	17	15	47
29	83	103	223	409
	45	54		99
30001	*	*	*	*
30003	1	3	3	7
	*	*	*	*
30004	*	*	*	*
300	1	4	4	9
	*	*	*	*
30	1	4	4	9
	*	*	*	*
31101	1	2	1	4
	1	2		3
31102		2	4	6
	*	*	*	*
31103	6	5	11	22
	4	4	8	16
311	7	9	16	32
	5	7	9	21
31201	13	9	23	45
	4	6	5	15
31202	1	3	12	16
		3	1	4

Catatan : angka yang tercetak miring: industri besar, yang tercetak tebal: total IBS, *: tidak dipublikasikan
 Note: number in italic denote large industry, number in bold denote total large and medium industry, *: not publication

Tabel 1 Jumlah Perusahaan menurut Status Penanaman Modal dan Kode Industri, 2009
 Table 1 Number of Establishment by Investment Facility Status and Industrial Code, 2009

Kode Industri <i>Industrial Code</i>	PMDN <i>Domestic Investment</i>	PMA <i>Foreign Investment</i>	Lainnya <i>Others</i>	Jumlah <i>Total</i>
(1)	(2)	(3)	(4)	(5)
312	14	12	35	61
	<i>4</i>	<i>9</i>	<i>6</i>	<i>19</i>
31300	25	24	27	76
	<i>17</i>	<i>22</i>	<i>10</i>	<i>49</i>
313	25	24	27	76
	<i>17</i>	<i>22</i>	<i>10</i>	<i>49</i>
31401	3	4	5	12
	<i>2</i>	<i>4</i>	<i>4</i>	<i>10</i>
31402	4	4	11	19
	<i>3</i>	<i>3</i>	<i>6</i>	<i>12</i>
314	7	8	16	31
	<i>5</i>	<i>7</i>	<i>10</i>	<i>22</i>
31501	4	3	7	14
	<i>2</i>	<i>2</i>	<i>2</i>	<i>6</i>
31502	*	*	*	*
	<i>*</i>	<i>*</i>	<i>*</i>	<i>*</i>
31509	4	1	6	11
	<i>3</i>		<i>2</i>	<i>5</i>
315	8	5	14	27
	<i>5</i>	<i>3</i>	<i>4</i>	<i>12</i>
31900	3	12	6	21
	<i>1</i>	<i>10</i>	<i>3</i>	<i>14</i>
319	3	12	6	21
	<i>1</i>	<i>10</i>	<i>3</i>	<i>14</i>
32100	28	94	29	151
	<i>22</i>	<i>82</i>	<i>10</i>	<i>114</i>
321	28	94	29	151
	<i>22</i>	<i>82</i>	<i>10</i>	<i>114</i>
32200	2	6	4	12
	<i>2</i>	<i>1</i>	<i>2</i>	<i>5</i>
322	2	6	4	12
	<i>2</i>	<i>1</i>	<i>2</i>	<i>5</i>
32300	6	19	28	53
	<i>4</i>	<i>16</i>	<i>10</i>	<i>30</i>
323	6	19	28	53
	<i>4</i>	<i>16</i>	<i>10</i>	<i>30</i>
32	36	119	61	216
	<i>28</i>	<i>99</i>		<i>127</i>

Catatan : angka yang tercetak miring: industri besar, yang tercetak tebal: total IBS, *: tidak dipublikasikan
 Note: number in italic denote large industry, number in bold denote total large and medium industry, *: not publication

Tabel 1 Jumlah Perusahaan menurut Status Penanaman Modal dan Kode Industri, 2009
 Table 1 Number of Establishment by Investment Facility Status and Industrial Code, 2009

Kode Industri <i>Industrial Code</i>	PMDN <i>Domestic Investment</i>	PMA <i>Foreign Investment</i>	Lainnya <i>Others</i>	Jumlah <i>Total</i>
(1)	(2)	(3)	(4)	(5)
33111	2		3	5
	*	*	*	*
33113	3	6	5	14
	<i>1</i>	<i>4</i>	<i>2</i>	<i>7</i>
33119		1	2	3
	*	*	*	*
33121		2	6	8
	*	*	*	*
33122	*	*	*	*
33123	1	2	1	4
	<i>1</i>	<i>2</i>	<i>1</i>	<i>4</i>
33130	*	*	*	*
	*	*	*	*
331	7	11	18	36
	<i>4</i>	<i>8</i>	<i>4</i>	<i>16</i>
33201	2	2	4	8
	<i>2</i>	<i>2</i>	<i>2</i>	<i>6</i>
33202	1	2		3
	*	*	*	*
33203	1	1	2	4
	*	*	*	*
33204	*	*	*	*
	*	*	*	*
332	4	6	7	17
	<i>4</i>	<i>5</i>	<i>3</i>	<i>12</i>
33300	2	1	11	14
	<i>1</i>	<i>1</i>	<i>1</i>	<i>3</i>
333	2	1	11	14
	<i>1</i>	<i>1</i>	<i>1</i>	<i>3</i>
33	13	18	36	67
	<i>9</i>	<i>14</i>		<i>23</i>
34100	3	4	4	11
	<i>3</i>	<i>3</i>	<i>3</i>	<i>9</i>
341	3	4	4	11
	<i>3</i>	<i>3</i>	<i>3</i>	<i>9</i>
34200	16	4	64	84
	<i>10</i>	<i>2</i>	<i>13</i>	<i>25</i>

Catatan : angka yang tercetak miring: industri besar, yang tercetak tebal: total IBS, *: tidak dipublikasikan
 Note: number in italic denote large industry, number in bold denote total large and medium industry, *: not publication

Tabel 1 Jumlah Perusahaan menurut Status Penanaman Modal dan Kode Industri, 2009
 Table 1 Number of Establishment by Investment Facility Status and Industrial Code, 2009

Kode Industri <i>Industrial Code</i>	PMDN <i>Domestic Investment</i>	PMA <i>Foreign Investment</i>	Lainnya <i>Others</i>	Jumlah <i>Total</i>
(1)	(2)	(3)	(4)	(5)
342	16	4	64	84
	<i>10</i>	<i>2</i>	<i>13</i>	<i>25</i>
34300	40	62	86	188
	<i>31</i>	<i>46</i>	<i>27</i>	<i>104</i>
343	40	62	86	188
	<i>31</i>	<i>46</i>	<i>27</i>	<i>104</i>
34	59	70	154	283
	<i>44</i>	<i>51</i>		<i>95</i>
35111	16	14	32	62
	<i>7</i>	<i>5</i>	<i>6</i>	<i>18</i>
35112	1		3	4
	<i>1</i>		<i>2</i>	<i>3</i>
35113	25	2	31	58
	<i>5</i>	<i>1</i>	<i>4</i>	<i>10</i>
35114	*	*	*	*
35115	*	*	*	*
	<i>*</i>	<i>*</i>	<i>*</i>	<i>*</i>
35120	*	*	*	*
351	43	17	69	129
	<i>14</i>	<i>6</i>	<i>13</i>	<i>33</i>
35201	*	*	*	*
	<i>*</i>	<i>*</i>	<i>*</i>	<i>*</i>
35202	*	*	*	*
	<i>*</i>	<i>*</i>	<i>*</i>	<i>*</i>
352	2	1		3
	<i>*</i>	<i>*</i>	<i>*</i>	<i>*</i>
35301	1	1	1	3
	<i>*</i>	<i>*</i>	<i>*</i>	<i>*</i>
35302	*	*	*	*
353	1	1	3	5
	<i>*</i>	<i>*</i>	<i>*</i>	<i>*</i>
35911	2	7	9	18
	<i>1</i>	<i>4</i>	<i>4</i>	<i>9</i>
35912	18	30	80	128
	<i>8</i>	<i>22</i>	<i>27</i>	<i>57</i>
35921	5		5	10
	<i>4</i>		<i>4</i>	<i>8</i>

Catatan : angka yang tercetak miring: industri besar, yang tercetak tebal: total IBS, *: tidak dipublikasikan
 Note: number in italic denote large industry, number in bold denote total large and medium industry, *: not publication

Tabel 1 Jumlah Perusahaan menurut Status Penanaman Modal dan Kode Industri, 2009
 Table 1 Number of Establishment by Investment Facility Status and Industrial Code, 2009

Kode Industri <i>Industrial Code</i>	PMDN <i>Domestic Investment</i>	PMA <i>Foreign Investment</i>	Lainnya <i>Others</i>	Jumlah <i>Total</i>
(1)	(2)	(3)	(4)	(5)
35922	7	4	16	27
	<i>2</i>	<i>3</i>	<i>1</i>	<i>6</i>
35990		2	2	4
	<i>*</i>	<i>*</i>	<i>*</i>	<i>*</i>
359	32	43	112	187
	<i>15</i>	<i>30</i>	<i>36</i>	<i>81</i>
36101	114	80	986	1 180
	<i>60</i>	<i>52</i>	<i>156</i>	<i>268</i>
36102	26	4	251	281
	<i>17</i>	<i>1</i>	<i>45</i>	<i>63</i>
36103	2		15	17
	<i>1</i>		<i>6</i>	<i>7</i>
36104	15	6	103	124
	<i>6</i>	<i>3</i>	<i>22</i>	<i>31</i>
36109	8	1	79	88
	<i>5</i>		<i>9</i>	<i>14</i>
361	165	91	1 434	1 690
	<i>89</i>	<i>56</i>	<i>238</i>	<i>383</i>
36912	14	6	55	75
	<i>8</i>	<i>4</i>	<i>7</i>	<i>19</i>
36913	1		4	5
36914	*	*	*	*
36915	2	1	25	28
	<i>1</i>		<i>4</i>	<i>5</i>
36921			15	15
	<i>*</i>	<i>*</i>	<i>*</i>	<i>*</i>
36922	2	8	12	22
	<i>1</i>	<i>8</i>	<i>3</i>	<i>12</i>
36930	9	5	65	79
	<i>3</i>	<i>3</i>	<i>10</i>	<i>16</i>
36941	1	2	8	11
	<i>*</i>	<i>*</i>	<i>*</i>	<i>*</i>
36942	12	16	94	122
	<i>4</i>	<i>16</i>	<i>7</i>	<i>27</i>
36991	15	5	40	60
	<i>8</i>	<i>2</i>	<i>8</i>	<i>18</i>
36993	11	28	152	191
	<i>5</i>	<i>24</i>	<i>19</i>	<i>48</i>

Catatan : angka yang tercetak miring: industri besar, yang tercetak tebal: total IBS, *: tidak dipublikasikan
 Note: number in italic denote large industry, number in bold denote total large and medium industry, *: not publication

Tabel 1 Jumlah Perusahaan menurut Status Penanaman Modal dan Kode Industri, 2009
Table 1 Number of Establishment by Investment Facility Status and Industrial Code, 2009

Kode Industri <i>Industrial Code</i>	PMDN <i>Domestic Investment</i>	PMA <i>Foreign Investment</i>	Lainnya <i>Others</i>	Jumlah <i>Total</i>
(1)	(2)	(3)	(4)	(5)
36999	21	7	81	109
	<i>8</i>	<i>6</i>	<i>5</i>	<i>19</i>
369	88	79	552	719
	<i>38</i>	<i>65</i>	<i>65</i>	<i>168</i>
37100		4	10	14
	<i>*</i>	<i>*</i>	<i>*</i>	<i>*</i>
371		4	10	14
	<i>*</i>	<i>*</i>	<i>*</i>	<i>*</i>
37200	15	3	94	112
	<i>4</i>		<i>7</i>	<i>11</i>
372	15	3	94	112
	<i>4</i>		<i>7</i>	<i>11</i>
37	15	7	104	126
	<i>4</i>	<i>1</i>		<i>5</i>
Total	4 092	1 911	18 465	24 468
	<i>2 374</i>	<i>1 343</i>	<i>2 953</i>	<i>6 670</i>

Catatan : angka yang tercetak miring: industri besar, yang tercetak tebal: total IBS, *: tidak dipublikasikan
*Note: number in italic denote large industry, number in bold denote total large and medium industry, *: not publication*

Tabel 2 **Persentase Permodalan menurut Kode Industri, 2009**
 Table *Percentage of Capital Own by Industrial Code, 2009*

Kode Industri <i>Industrial Code</i>	Pemerintah Pusat <i>Central Government</i>	Pemerintah Daerah <i>Local Government</i>	Swasta Nasional <i>National Private</i>	Asing <i>Foreign</i>	Jumlah <i>Total</i>
(1)	(2)	(3)	(4)	(5)	(6)
15111		20	80		100
		33	67		100
15112			98	2	100
			98	2	100
15121		2	82	15	100
		3	76	21	100
15122			98	1	100
			93	7	100
15123			97	3	100
	*	*	*	*	*
15124			91	9	100
			80	20	100
15125			100		100
	*	*	*	*	*
15129			97	3	100
			94	6	100
15131		14	69	17	100
		25	45	30	100
15132			100		100
15133			98	2	100
			100		100
15134			100		100
15139	4	4	85	6	100
			75	25	100
15141	11	1	74	14	100
	15	1	67	17	100
15142	*	*	*	*	*
	*	*	*	*	*
15143			100		100
			100		100
15144	10		75	15	100
	9		74	17	100
15145	*	*	*	*	*
15149			100		100
	*	*	*	*	*
151	4	1	87	8	100
	9	1	73	16	100
15211		3	77	19	100
		6	60	34	100
15212			100		100

Catatan : angka yang tercetak miring: industri besar, yang tercetak tebal: total IBS, *: tidak dipublikasikan
 Note: number in italic denote large industry, number in bold denote total large and medium industry, *: not publication

Tabel 2 **Persentase Permodalan menurut Kode Industri, 2009**
 Table *Percentage of Capital Own by Industrial Code, 2009*

Kode Industri <i>Industrial Code</i>	Pemerintah Pusat <i>Central Government</i>	Pemerintah Daerah <i>Local Government</i>	Swasta Nasional <i>National Private</i>	Asing <i>Foreign</i>	Jumlah <i>Total</i>
(1)	(2)	(3)	(4)	(5)	(6)
15213			100		100
			<i>100</i>		<i>100</i>
152		2	86	12	100
		<i>5</i>	<i>69</i>	<i>26</i>	<i>100</i>
15311	1	1	98		100
			<i>100</i>		<i>100</i>
15312	5		95		100
			<i>100</i>		<i>100</i>
15313	13	6	74	7	100
	<i>25</i>	<i>11</i>	<i>55</i>	<i>9</i>	<i>100</i>
15314	33		40	27	100
	<i>33</i>		<i>67</i>		<i>100</i>
15315			100		100
			<i>100</i>		<i>100</i>
15316		5	95		100
15317			100		100
15318			99	1	100
	*	*	*	*	*
15321		13	63	25	100
		<i>14</i>	<i>71</i>	<i>14</i>	<i>100</i>
15322			98	2	100
			<i>94</i>	<i>6</i>	<i>100</i>
15323			99	1	100
			<i>98</i>	<i>2</i>	<i>100</i>
15324		1	99		100
15329	*	*	*	*	*
15331			81	19	100
			<i>81</i>	<i>19</i>	<i>100</i>
15332			94	6	100
			<i>96</i>	<i>5</i>	<i>100</i>
153	2	1	94	3	100
	<i>5</i>	<i>3</i>	<i>83</i>	<i>9</i>	<i>100</i>
15410		1	98	1	100
		<i>1</i>	<i>90</i>	<i>9</i>	<i>100</i>
15421	41	5	51	2	100
	<i>41</i>	<i>5</i>	<i>51</i>	<i>2</i>	<i>100</i>
15422			100		100
	*	*	*	*	*
15423			73	27	100
			<i>75</i>	<i>25</i>	<i>100</i>

Catatan : angka yang tercetak miring: industri besar, yang tercetak tebal: total IBS, *: tidak dipublikasikan
 Note: number in italic denote large industry, number in bold denote total large and medium industry, *: not publication

Tabel 2 **Persentase Permodalan menurut Kode Industri, 2009**
 Table Percentage of Capital Own by Industrial Code, 2009

Kode Industri <i>Industrial Code</i>	Pemerintah Pusat <i>Central Government</i>	Pemerintah Daerah <i>Local Government</i>	Swasta Nasional <i>National Private</i>	Asing <i>Foreign</i>	Jumlah <i>Total</i>
(1)	(2)	(3)	(4)	(5)	(6)
15424			95	5	100
	*	*	*	*	*
15429			100		100
15431			80	20	100
			73	27	100
15432		1	87	12	100
			78	22	100
15440			100		100
			99	1	100
15491	15		82	2	100
	31	1	64	4	100
15492	1	4	93	2	100
			100		100
15493			98	2	100
			90	10	100
15494			98	1	100
	*	*	*	*	*
15495			100		100
			100		100
15496		1	99		100
			100		100
15497		6	76	18	100
		10	50	41	100
15498			100		100
			99	1	100
15499			98	2	100
			91	9	100
154	2	1	96	2	100
	12	2	78	8	100
15510		2	89	9	100
		7	58	35	100
15520			100		100
	*	*	*	*	*
15530			21	79	100
	*	*	*	*	*
15540		1	91	8	100
	1		77	21	100
155		1	91	8	100
	1	1	76	22	100

Catatan : angka yang tercetak miring: industri besar, yang tercetak tebal: total IBS, *: tidak dipublikasikan
 Note: number in italic denote large industry, number in bold denote total large and medium industry, *: not publication

Tabel 2 **Persentase Permodalan menurut Kode Industri, 2009**
Table 2 Percentage of Capital Own by Industrial Code, 2009

Kode Industri <i>Industrial Code</i>	Pemerintah Pusat <i>Central Government</i>	Pemerintah Daerah <i>Local Government</i>	Swasta Nasional <i>National Private</i>	Asing <i>Foreign</i>	Jumlah <i>Total</i>
(1)	(2)	(3)	(4)	(5)	(6)
15	2	1	93	4	100
	<i>9</i>	<i>2</i>	<i>76</i>	<i>13</i>	<i>100</i>
16001	1		99	1	100
	<i>6</i>		<i>86</i>	<i>7</i>	<i>100</i>
16002			100		100
			<i>100</i>		<i>100</i>
16003			92	8	100
			<i>80</i>	<i>20</i>	<i>100</i>
16004		3	97		100
		<i>8</i>	<i>92</i>		<i>100</i>
16009			100		100
			<i>100</i>		<i>100</i>
160			99		100
	<i>1</i>		<i>97</i>	<i>2</i>	<i>100</i>
16			99		100
	<i>1</i>		<i>97</i>	<i>2</i>	<i>100</i>
17111			79	21	100
			<i>62</i>	<i>38</i>	<i>100</i>
17112	1		79	20	100
	<i>1</i>		<i>75</i>	<i>24</i>	<i>100</i>
17113	5		80	16	100
	<i>6</i>		<i>78</i>	<i>16</i>	<i>100</i>
17114		1	96	3	100
		<i>1</i>	<i>88</i>	<i>10</i>	<i>100</i>
17115		1	99		100
			<i>100</i>		<i>100</i>
17121	5		80	15	100
	<i>8</i>		<i>75</i>	<i>16</i>	<i>100</i>
17122		1	90	9	100
		<i>4</i>	<i>80</i>	<i>16</i>	<i>100</i>
17123			92	8	100
			<i>88</i>	<i>12</i>	<i>100</i>
17124			100		100
			<i>100</i>		<i>100</i>
171			94	5	100
	<i>1</i>	<i>1</i>	<i>84</i>	<i>14</i>	<i>100</i>
17211			97	3	100
			<i>88</i>	<i>12</i>	<i>100</i>
17212		3	91	6	100
		<i>10</i>	<i>70</i>	<i>20</i>	<i>100</i>

Catatan : angka yang tercetak miring: industri besar, yang tercetak tebal: total IBS, *: tidak dipublikasikan
*Note: number in italic denote large industry, number in bold denote total large and medium industry, *: not publication*

Tabel 2 **Persentase Permodalan menurut Kode Industri, 2009**
Table *Percentage of Capital Own by Industrial Code, 2009*

Kode Industri <i>Industrial Code</i>	Pemerintah Pusat <i>Central Government</i>	Pemerintah Daerah <i>Local Government</i>	Swasta Nasional <i>National Private</i>	Asing <i>Foreign</i>	Jumlah <i>Total</i>
(1)	(2)	(3)	(4)	(5)	(6)
17213			100		100
	*	*	*	*	*
17214			100		100
	*	*	*	*	*
17215			100		100
			<i>100</i>		<i>100</i>
17220	6		67	27	100
			<i>65</i>	<i>35</i>	<i>100</i>
17231			93	7	100
	*	*	*	*	*
17232			97	3	100
			<i>90</i>	<i>10</i>	<i>100</i>
17291		3	81	15	100
		<i>7</i>	<i>75</i>	<i>18</i>	<i>100</i>
17292			74	26	100
			<i>55</i>	<i>45</i>	<i>100</i>
17293			96	4	100
			<i>92</i>	<i>8</i>	<i>100</i>
17294			77	23	100
	*	*	*	*	*
17299			100		100
			<i>100</i>		<i>100</i>
172			94	5	100
		<i>2</i>	<i>84</i>	<i>15</i>	<i>100</i>
17301		2	93	5	100
			<i>89</i>	<i>11</i>	<i>100</i>
17302			95	5	100
		<i>2</i>	<i>82</i>	<i>16</i>	<i>100</i>
17303			88	12	100
			<i>78</i>	<i>22</i>	<i>100</i>
17304			100		100
	*	*	*	*	*
173		1	94	5	100
		<i>1</i>	<i>84</i>	<i>15</i>	<i>100</i>
17400	1		99		100
			<i>100</i>		<i>100</i>
174	1		99		100
			<i>100</i>		<i>100</i>
17			94	5	100
	<i>1</i>	<i>1</i>	<i>84</i>	<i>14</i>	<i>100</i>

Catatan : angka yang tercetak miring: industri besar, yang tercetak tebal: total IBS, *: tidak dipublikasikan
*Note: number in italic denote large industry, number in bold denote total large and medium industry, *: not publication*

Tabel 2 **Persentase Permodalan menurut Kode Industri, 2009**
Table *Percentage of Capital Own by Industrial Code, 2009*

Kode Industri <i>Industrial Code</i>	Pemerintah Pusat <i>Central Government</i>	Pemerintah Daerah <i>Local Government</i>	Swasta Nasional <i>National Private</i>	Asing <i>Foreign</i>	Jumlah <i>Total</i>
(1)	(2)	(3)	(4)	(5)	(6)
18101		1	91	8	100
		2	65	32	100
18102	1	1	90	8	100
			63	37	100
18103			84	16	100
			50	50	100
18104			65	35	100
			34	66	100
181		1	91	9	100
		2	65	33	100
18202	*	*	*	*	*
18203	*	*	*	*	*
	*	*	*	*	*
182			100		100
	*	*	*	*	*
18		1	91	9	100
		2	65	33	100
19111			89	11	100
			67	33	100
19112	1	2	90	8	100
	4		76	20	100
19113			79	21	100
			72	28	100
19121			92	8	100
			70	30	100
19122			75	25	100
			67	33	100
19123	*	*	*	*	*
19129			79	21	100
			43	57	100
191			90	9	100
	1		70	28	100
19201			92	7	100
			72	28	100
19202	2		79	20	100
	3		69	28	100
19203			94	6	100
			100		100
19209		2	91	6	100
			89	11	100

Catatan : angka yang tercetak miring: industri besar, yang tercetak tebal: total IBS, *: tidak dipublikasikan
*Note: number in italic denote large industry, number in bold denote total large and medium industry, *: not publication*

Tabel 2 **Persentase Permodalan menurut Kode Industri, 2009**
 Table *Percentage of Capital Own by Industrial Code, 2009*

Kode Industri <i>Industrial Code</i>	Pemerintah Pusat <i>Central Government</i>	Pemerintah Daerah <i>Local Government</i>	Swasta Nasional <i>National Private</i>	Asing <i>Foreign</i>	Jumlah <i>Total</i>
(1)	(2)	(3)	(4)	(5)	(6)
192			90	9	100
	<i>1</i>		<i>75</i>	<i>24</i>	<i>100</i>
19			90	9	100
	<i>1</i>		<i>74</i>	<i>26</i>	<i>100</i>
20101		1	97	2	100
	<i>3</i>	<i>3</i>	<i>87</i>	<i>8</i>	<i>100</i>
20102	3	1	95	1	100
	<i>8</i>		<i>85</i>	<i>8</i>	<i>100</i>
20103		5	95		100
	<i>*</i>	<i>*</i>	<i>*</i>	<i>*</i>	<i>*</i>
20104			100		100
			<i>100</i>		<i>100</i>
201	1	1	97	1	100
	<i>3</i>	<i>2</i>	<i>89</i>	<i>6</i>	<i>100</i>
20211	1		92	7	100
			<i>90</i>	<i>10</i>	<i>100</i>
20212	1	1	88	10	100
	<i>2</i>		<i>88</i>	<i>10</i>	<i>100</i>
20213	1	1	86	11	100
	<i>3</i>		<i>84</i>	<i>13</i>	<i>100</i>
20214			81	19	100
			<i>84</i>	<i>16</i>	<i>100</i>
20220		2	91	7	100
		<i>1</i>	<i>87</i>	<i>11</i>	<i>100</i>
20230			98	2	100
			<i>75</i>	<i>25</i>	<i>100</i>
20291		1	98	1	100
			<i>100</i>		<i>100</i>
20292		1	98	2	100
			<i>89</i>	<i>11</i>	<i>100</i>
20293			96	4	100
		<i>2</i>	<i>81</i>	<i>17</i>	<i>100</i>
20294			97	3	100
			<i>90</i>	<i>10</i>	<i>100</i>
20299			89	11	100
			<i>65</i>	<i>35</i>	<i>100</i>
202		1	93	6	100
	<i>1</i>		<i>86</i>	<i>13</i>	<i>100</i>
20	1	1	94	5	100
	<i>1</i>	<i>1</i>	<i>87</i>	<i>11</i>	<i>100</i>

Catatan : angka yang tercetak miring: industri besar, yang tercetak tebal: total IBS, *: tidak dipublikasikan
 Note: number in italic denote large industry, number in bold denote total large and medium industry, *: not publication

Tabel 2 **Persentase Permodalan menurut Kode Industri, 2009**
 Table *Percentage of Capital Own by Industrial Code, 2009*

Kode Industri	Pemerintah Pusat	Pemerintah Daerah	Swasta Nasional	Asing	Jumlah
<i>Industrial Code</i>	<i>Central Government</i>	<i>Local Government</i>	<i>National Private</i>	<i>Foreign</i>	<i>Total</i>
(1)	(2)	(3)	(4)	(5)	(6)
21011			45	55	100
			<i>45</i>	<i>55</i>	<i>100</i>
21012	3	5	81	11	100
	<i>5</i>	<i>10</i>	<i>66</i>	<i>20</i>	<i>100</i>
21013	*	*	*	*	*
	*	*	*	*	*
21014			87	13	100
			<i>89</i>	<i>11</i>	<i>100</i>
21015		3	89	8	100
		<i>6</i>	<i>87</i>	<i>7</i>	<i>100</i>
21016	3		91	6	100
	<i>8</i>		<i>77</i>	<i>15</i>	<i>100</i>
21019			94	6	100
			<i>80</i>	<i>20</i>	<i>100</i>
21020		1	91	8	100
			<i>88</i>	<i>12</i>	<i>100</i>
21090	2	2	92	5	100
			<i>80</i>	<i>20</i>	<i>100</i>
210	1	1	89	8	100
	<i>2</i>	<i>2</i>	<i>82</i>	<i>15</i>	<i>100</i>
21	1	1	89	8	100
	<i>2</i>	<i>2</i>	<i>82</i>	<i>15</i>	<i>100</i>
22110	1	5	93	1	100
	<i>1</i>	<i>2</i>	<i>93</i>	<i>3</i>	<i>100</i>
22120		2	98		100
			<i>100</i>		<i>100</i>
22190	2	1	96	1	100
	<i>3</i>		<i>95</i>	<i>2</i>	<i>100</i>
221	1	3	95	1	100
	<i>2</i>	<i>1</i>	<i>96</i>	<i>2</i>	<i>100</i>
22210		1	95	4	100
			<i>91</i>	<i>9</i>	<i>100</i>
22220		4	85	11	100
	*	*	*	*	*
222		2	94	5	100
			<i>89</i>	<i>11</i>	<i>100</i>
22301	17		83		100
22302	*	*	*	*	*
223	13		88		100

Catatan : angka yang tercetak miring: industri besar, yang tercetak tebal: total IBS, *: tidak dipublikasikan
 Note: number in italic denote large industry, number in bold denote total large and medium industry, *: not publication

Tabel 2 **Persentase Permodalan menurut Kode Industri, 2009**
 Table Percentage of Capital Own by Industrial Code, 2009

Kode Industri <i>Industrial Code</i>	Pemerintah Pusat <i>Central Government</i>	Pemerintah Daerah <i>Local Government</i>	Swasta Nasional <i>National Private</i>	Asing <i>Foreign</i>	Jumlah <i>Total</i>
(1)	(2)	(3)	(4)	(5)	(6)
22	1	2	95	2	100
	<i>1</i>	<i>1</i>	<i>94</i>	<i>4</i>	<i>100</i>
23100	25		75		100
	*	*	*	*	*
231	25		75		100
	*	*	*	*	*
23201			100		100
			<i>100</i>		<i>100</i>
23202	17	20	40	23	100
	*	*	*	*	*
23203	3	3	86	9	100
			<i>83</i>	<i>17</i>	<i>100</i>
23204			73	27	100
			<i>70</i>	<i>30</i>	<i>100</i>
23205	*	*	*	*	*
232	3	3	80	14	100
			<i>85</i>	<i>15</i>	<i>100</i>
23	5	3	80	12	100
			<i>86</i>	<i>14</i>	<i>100</i>
24111		1	77	22	100
		<i>2</i>	<i>76</i>	<i>22</i>	<i>100</i>
24112	2	2	74	21	100
	<i>6</i>		<i>66</i>	<i>28</i>	<i>100</i>
24113			76	24	100
			<i>12</i>	<i>88</i>	<i>100</i>
24114			83	17	100
			<i>77</i>	<i>23</i>	<i>100</i>
24115	9		86	5	100
	<i>14</i>		<i>86</i>		<i>100</i>
24116		4	63	33	100
			<i>69</i>	<i>31</i>	<i>100</i>
24117			72	28	100
			<i>50</i>	<i>50</i>	<i>100</i>
24118	2		64	34	100
			<i>53</i>	<i>47</i>	<i>100</i>
24119	3		72	24	100
			<i>71</i>	<i>28</i>	<i>100</i>
24121	2	2	93	3	100
			<i>100</i>		<i>100</i>

Catatan : angka yang tercetak miring: industri besar, yang tercetak tebal: total IBS, *: tidak dipublikasikan
 Note: number in italic denote large industry, number in bold denote total large and medium industry, *: not publication

Tabel 2 Persentase Permodalan menurut Kode Industri, 2009
Table Percentage of Capital Own by Industrial Code, 2009

Kode Industri <i>Industrial Code</i>	Pemerintah Pusat <i>Central Government</i>	Pemerintah Daerah <i>Local Government</i>	Swasta Nasional <i>National Private</i>	Asing <i>Foreign</i>	Jumlah <i>Total</i>
(1)	(2)	(3)	(4)	(5)	(6)
24122	27		64	9	100
	<i>40</i>		<i>60</i>		<i>100</i>
24123	12		82	6	100
	<i>17</i>		<i>65</i>	<i>18</i>	<i>100</i>
24129	13		88		100
	*	*	*	*	*
24131	2	4	68	26	100
	<i>5</i>	<i>5</i>	<i>48</i>	<i>41</i>	<i>100</i>
24132	9		64	27	100
	<i>14</i>		<i>71</i>	<i>14</i>	<i>100</i>
241	4	1	75	20	100
	<i>6</i>	<i>1</i>	<i>65</i>	<i>28</i>	<i>100</i>
24211			83	17	100
			<i>73</i>	<i>27</i>	<i>100</i>
24212		2	67	32	100
			<i>69</i>	<i>31</i>	<i>100</i>
24213	*	*	*	*	*
24220			82	17	100
		<i>1</i>	<i>73</i>	<i>26</i>	<i>100</i>
24231	12		88		100
	<i>21</i>		<i>79</i>		<i>100</i>
24232	1	3	80	16	100
	<i>2</i>	<i>3</i>	<i>77</i>	<i>18</i>	<i>100</i>
24233	*	*	*	*	*
	*	*	*	*	*
24234		2	98		100
			<i>100</i>		<i>100</i>
24241		2	93	5	100
		<i>4</i>	<i>85</i>	<i>10</i>	<i>100</i>
24242	1	1	85	12	100
		<i>4</i>	<i>74</i>	<i>23</i>	<i>100</i>
24291		3	75	22	100
			<i>79</i>	<i>22</i>	<i>100</i>
24292	17		83		100
	<i>25</i>		<i>75</i>		<i>100</i>
24293		9	68	23	100
	*	*	*	*	*
24294	9	3	84	3	100
			<i>100</i>		<i>100</i>

Catatan : angka yang tercetak miring: industri besar, yang tercetak tebal: total IBS, *: tidak dipublikasikan
Note: number in italic denote large industry, number in bold denote total large and medium industry, *: not publication

Tabel 2 Persentase Permodalan menurut Kode Industri, 2009
Table Percentage of Capital Own by Industrial Code, 2009

Kode Industri <i>Industrial Code</i>	Pemerintah Pusat <i>Central Government</i>	Pemerintah Daerah <i>Local Government</i>	Swasta Nasional <i>National Private</i>	Asing <i>Foreign</i>	Jumlah <i>Total</i>
(1)	(2)	(3)	(4)	(5)	(6)
24295		11	79	10	100
		14	80	6	100
24299	2		88	10	100
			79	21	100
242	1	2	84	13	100
	2	3	78	18	100
24301			50	50	100
			33	67	100
24302			56	44	100
			43	57	100
243			55	45	100
			41	59	100
24	2	2	80	16	100
	3	2	73	22	100
25111		3	82	15	100
		5	68	27	100
25112			100		100
			100		100
25121	33	3	61	3	100
	37	3	58	3	100
25122		14	80	5	100
	1	18	64	17	100
25123	9		79	11	100
	11		75	14	100
25191		3	83	14	100
			84	16	100
25192		3	83	13	100
		9	59	32	100
25199	1	1	82	15	100
	3	3	62	32	100
251	9	2	78	11	100
	11	2	70	17	100
25201		8	81	11	100
		16	56	28	100
25202		4	80	15	100
			68	32	100
25203		18	62	20	100
		29	37	34	100
25204		3	94	3	100
		8	88	4	100

Catatan : angka yang tercetak miring: industri besar, yang tercetak tebal: total IBS, *: tidak dipublikasikan
Note: number in italic denote large industry, number in bold denote total large and medium industry, *: not publication

Tabel 2 **Persentase Permodalan menurut Kode Industri, 2009**
 Table *Percentage of Capital Own by Industrial Code, 2009*

Kode Industri <i>Industrial Code</i>	Pemerintah Pusat <i>Central Government</i>	Pemerintah Daerah <i>Local Government</i>	Swasta Nasional <i>National Private</i>	Asing <i>Foreign</i>	Jumlah <i>Total</i>
(1)	(2)	(3)	(4)	(5)	(6)
25205		2	94	3	100
	<i>1</i>	<i>2</i>	<i>91</i>	<i>6</i>	<i>100</i>
25206		1	64	35	100
			<i>51</i>	<i>49</i>	<i>100</i>
25209			88	12	100
		<i>1</i>	<i>72</i>	<i>27</i>	<i>100</i>
252		2	89	9	100
		<i>3</i>	<i>79</i>	<i>18</i>	<i>100</i>
25	3	2	86	9	100
	<i>4</i>	<i>3</i>	<i>75</i>	<i>17</i>	<i>100</i>
26111			88	12	100
			<i>85</i>	<i>15</i>	<i>100</i>
26112			100		100
	*	*	*	*	*
26119			67	33	100
	*	*	*	*	*
26121			92	8	100
		<i>1</i>	<i>93</i>	<i>6</i>	<i>100</i>
26122			58	43	100
	*	*	*	*	*
26124	14	4	71	11	100
	<i>21</i>	<i>6</i>	<i>56</i>	<i>17</i>	<i>100</i>
26129		14	69	17	100
		<i>20</i>	<i>56</i>	<i>24</i>	<i>100</i>
261	2	2	84	12	100
	<i>4</i>	<i>4</i>	<i>74</i>	<i>18</i>	<i>100</i>
26201		1	83	16	100
		<i>1</i>	<i>73</i>	<i>26</i>	<i>100</i>
26202		4	76	20	100
		<i>5</i>	<i>69</i>	<i>26</i>	<i>100</i>
26203	*	*	*	*	*
	*	*	*	*	*
26209	*	*	*	*	*
	*	*	*	*	*
262		2	80	18	100
		<i>3</i>	<i>71</i>	<i>26</i>	<i>100</i>
26311		11	72	17	100
		<i>25</i>	<i>75</i>		<i>100</i>
26319			99	1	100
			<i>98</i>	<i>2</i>	<i>100</i>

Catatan : angka yang tercetak miring: industri besar, yang tercetak tebal: total IBS, *: tidak dipublikasikan
 Note: number in italic denote large industry, number in bold denote total large and medium industry, *: not publication

Tabel 2 Persentase Permodalan menurut Kode Industri, 2009
Table Percentage of Capital Own by Industrial Code, 2009

Kode Industri <i>Industrial Code</i>	Pemerintah Pusat <i>Central Government</i>	Pemerintah Daerah <i>Local Government</i>	Swasta Nasional <i>National Private</i>	Asing <i>Foreign</i>	Jumlah <i>Total</i>
(1)	(2)	(3)	(4)	(5)	(6)
26321			96	4	100
			<i>80</i>	<i>20</i>	<i>100</i>
26322			99	1	100
			<i>67</i>	<i>33</i>	<i>100</i>
26323			99		100
			<i>83</i>	<i>17</i>	<i>100</i>
26324			84	16	100
			<i>72</i>	<i>28</i>	<i>100</i>
263			98	1	100
		<i>3</i>	<i>79</i>	<i>18</i>	<i>100</i>
26411	18		56	26	100
	<i>25</i>		<i>55</i>	<i>20</i>	<i>100</i>
26412			100		100
	*	*	*	*	*
26413			99	1	100
	*	*	*	*	*
26421			97	3	100
			<i>75</i>	<i>25</i>	<i>100</i>
26422			100		100
26423	3	1	91	5	100
	<i>11</i>	<i>4</i>	<i>79</i>	<i>6</i>	<i>100</i>
26429			100		100
	*	*	*	*	*
264	2		93	4	100
	<i>12</i>	<i>3</i>	<i>75</i>	<i>10</i>	<i>100</i>
26501			100		100
			<i>100</i>		<i>100</i>
26502			98	2	100
			<i>96</i>	<i>4</i>	<i>100</i>
26503		1	98	1	100
		<i>9</i>	<i>91</i>		<i>100</i>
26509			97	3	100
	*	*	*	*	*
265			98	2	100
		<i>3</i>	<i>92</i>	<i>5</i>	<i>100</i>
26601			96	4	100
			<i>94</i>	<i>6</i>	<i>100</i>
26609	*	*	*	*	*
	*	*	*	*	*

Catatan : angka yang tercetak miring: industri besar, yang tercetak tebal: total IBS, *: tidak dipublikasikan
Note: number in italic denote large industry, number in bold denote total large and medium industry, *: not publication

Tabel 2 **Persentase Permodalan menurut Kode Industri, 2009**
Table *Percentage of Capital Own by Industrial Code, 2009*

Kode Industri	Pemerintah Pusat	Pemerintah Daerah	Swasta Nasional	Asing	Jumlah
<i>Industrial Code</i>	<i>Central Government</i>	<i>Local Government</i>	<i>National Private</i>	<i>Foreign</i>	<i>Total</i>
(1)	(2)	(3)	(4)	(5)	(6)
266			96	4	100
			95	5	100
26900		2	77	21	100
		6	58	36	100
269		2	77	21	100
		6	58	36	100
27101	2		80	18	100
	3		75	22	100
27102		3	77	21	100
		4	78	19	100
27103	5		79	16	100
	3		79	18	100
271	2	1	79	18	100
	2	1	77	20	100
27201	4		77	18	100
	15		64	21	100
27202			82	18	100
			55	45	100
27203			83	17	100
			75	25	100
27204			81	19	100
			84	16	100
272	2		80	18	100
	6		65	29	100
27310			77	23	100
			84	16	100
27320	6		67	27	100
	13		47	40	100
273	2		73	24	100
	5		69	26	100
27	2		78	19	100
	3	1	74	22	100
28111			92	8	100
			72	28	100
28112			84	16	100
			68	32	100
28113	5	7	73	15	100
	9	9	55	27	100

Catatan : angka yang tercetak miring: industri besar, yang tercetak tebal: total IBS, *: tidak dipublikasikan

Note: number in italic denote large industry, number in bold denote total large and medium industry, *: not publication

Tabel 2 Persentase Permodalan menurut Kode Industri, 2009
Table Percentage of Capital Own by Industrial Code, 2009

Kode Industri <i>Industrial Code</i>	Pemerintah Pusat <i>Central Government</i>	Pemerintah Daerah <i>Local Government</i>	Swasta Nasional <i>National Private</i>	Asing <i>Foreign</i>	Jumlah <i>Total</i>
(1)	(2)	(3)	(4)	(5)	(6)
28119		3	79	18	100
		7	48	45	100
28120		3	78	19	100
	1		60	39	100
281	1	2	84	13	100
	3	3	62	32	100
28910			79	21	100
			75	25	100
28920		1	72	27	100
			61	39	100
28931		8	92		100
	*	*	*	*	*
28932			69	31	100
			100		100
28933		2	89	9	100
		8	69	23	100
28939			87	12	100
			59	41	100
28991			92	8	100
			75	25	100
28992			90	10	100
			74	26	100
28993		3	79	19	100
		7	67	26	100
28994		2	91	7	100
		3	90	8	100
28995		2	75	23	100
		6	59	35	100
28996		33	67		100
	*	*	*	*	*
28997			92	8	100
	*	*	*	*	*
28999		1	90	9	100
			83	17	100
289		1	85	14	100
		3	73	24	100
28		1	85	14	100
	1	3	70	26	100
29111			67	33	100
	*	*	*	*	*

Catatan : angka yang tercetak miring: industri besar, yang tercetak tebal: total IBS, *: tidak dipublikasikan
Note: number in italic denote large industry, number in bold denote total large and medium industry, *: not publication

Tabel 2 Persentase Permodalan menurut Kode Industri, 2009
 Table Percentage of Capital Own by Industrial Code, 2009

Kode Industri <i>Industrial Code</i>	Pemerintah Pusat <i>Central Government</i>	Pemerintah Daerah <i>Local Government</i>	Swasta Nasional <i>National Private</i>	Asing <i>Foreign</i>	Jumlah <i>Total</i>
(1)	(2)	(3)	(4)	(5)	(6)
29112			56	44	100
			<i>45</i>	<i>56</i>	<i>100</i>
29113			83	17	100
			<i>55</i>	<i>45</i>	<i>100</i>
29114			100		100
29120			66	34	100
			<i>47</i>	<i>53</i>	<i>100</i>
29130			63	37	100
			<i>52</i>	<i>48</i>	<i>100</i>
29141			83	18	100
	*	*	*	*	*
29142	*	*	*	*	*
29150			78	22	100
			<i>41</i>	<i>59</i>	<i>100</i>
29191	5	5	81	9	100
	<i>20</i>	<i>20</i>	<i>60</i>		<i>100</i>
29192			86	14	100
	*	*	*	*	*
29193			62	38	100
			<i>50</i>	<i>50</i>	<i>100</i>
29199	5		77	17	100
	<i>17</i>		<i>83</i>		<i>100</i>
291	2	1	75	23	100
	<i>3</i>	<i>2</i>	<i>52</i>	<i>43</i>	<i>100</i>
29211	8		84	7	100
	<i>27</i>		<i>47</i>	<i>25</i>	<i>100</i>
29212	*	*	*	*	*
29221			65	35	100
			<i>52</i>	<i>48</i>	<i>100</i>
29222			50	50	100
			<i>67</i>	<i>33</i>	<i>100</i>
29223		1	50	50	100
	*	*	*	*	*
29224	*	*	*	*	*
29240			51	49	100
			<i>25</i>	<i>75</i>	<i>100</i>
29250			100		100
			<i>100</i>		<i>100</i>
29262			67	33	100
	*	*	*	*	*

Catatan : angka yang tercetak miring: industri besar, yang tercetak tebal: total IBS, *: tidak dipublikasikan
 Note: number in italic denote large industry, number in bold denote total large and medium industry, *: not publication

Tabel 2 **Persentase Permodalan menurut Kode Industri, 2009**
Table *Percentage of Capital Own by Industrial Code, 2009*

Kode Industri <i>Industrial Code</i>	Pemerintah Pusat <i>Central Government</i>	Pemerintah Daerah <i>Local Government</i>	Swasta Nasional <i>National Private</i>	Asing <i>Foreign</i>	Jumlah <i>Total</i>
(1)	(2)	(3)	(4)	(5)	(6)
29263			70	30	100
	*	*	*	*	*
29270	*	*	*	*	*
	*	*	*	*	*
29291			67	33	100
	*	*	*	*	*
29292	*	*	*	*	*
29299			83	17	100
			<i>80</i>	<i>20</i>	<i>100</i>
292	2		72	26	100
	<i>7</i>		<i>63</i>	<i>30</i>	<i>100</i>
29301			95	5	100
			<i>100</i>		<i>100</i>
29302			78	22	100
			<i>68</i>	<i>32</i>	<i>100</i>
29309	3		43	54	100
	<i>5</i>		<i>30</i>	<i>66</i>	<i>100</i>
293	1		68	30	100
	<i>2</i>		<i>52</i>	<i>46</i>	<i>100</i>
29	2		73	26	100
	<i>4</i>	<i>1</i>	<i>55</i>	<i>41</i>	<i>100</i>
30001	*	*	*	*	*
30003			58	42	100
	*	*	*	*	*
30004	*	*	*	*	*
300			56	44	100
	*	*	*	*	*
30			56	44	100
	*	*	*	*	*
31101			50	50	100
			<i>33</i>	<i>67</i>	<i>100</i>
31102			90	10	100
	*	*	*	*	*
31103	1		54	44	100
	<i>2</i>		<i>43</i>	<i>55</i>	<i>100</i>
311	1		60	39	100
	<i>2</i>		<i>44</i>	<i>54</i>	<i>100</i>
31201		2	80	17	100
			<i>68</i>	<i>32</i>	<i>100</i>

Catatan : angka yang tercetak miring: industri besar, yang tercetak tebal: total IBS, *: tidak dipublikasikan
*Note: number in italic denote large industry, number in bold denote total large and medium industry, *: not publication*

Tabel 2 **Persentase Permodalan menurut Kode Industri, 2009**
Table *Percentage of Capital Own by Industrial Code, 2009*

Kode Industri	Pemerintah Pusat	Pemerintah Daerah	Swasta Nasional	Asing	Jumlah
<i>Industrial Code</i>	<i>Central Government</i>	<i>Local Government</i>	<i>National Private</i>	<i>Foreign</i>	<i>Total</i>
(1)	(2)	(3)	(4)	(5)	(6)
31202			85	15	100
			<i>40</i>	<i>60</i>	<i>100</i>
312		2	82	17	100
			<i>62</i>	<i>38</i>	<i>100</i>
31300			72	28	100
			<i>59</i>	<i>41</i>	<i>100</i>
313			72	28	100
			<i>59</i>	<i>41</i>	<i>100</i>
31401			63	37	100
			<i>56</i>	<i>44</i>	<i>100</i>
31402			80	20	100
			<i>75</i>	<i>25</i>	<i>100</i>
314			73	27	100
			<i>66</i>	<i>34</i>	<i>100</i>
31501			72	29	100
			<i>50</i>	<i>50</i>	<i>100</i>
31502	*	*	*	*	*
	*	*	*	*	*
31509			75	25	100
			<i>80</i>	<i>20</i>	<i>100</i>
315			71	29	100
			<i>58</i>	<i>42</i>	<i>100</i>
31900			41	59	100
			<i>32</i>	<i>68</i>	<i>100</i>
319			41	59	100
			<i>32</i>	<i>68</i>	<i>100</i>
32100			33	67	100
			<i>23</i>	<i>77</i>	<i>100</i>
321			33	67	100
			<i>23</i>	<i>77</i>	<i>100</i>
32200			48	52	100
			<i>61</i>	<i>39</i>	<i>100</i>
322			48	52	100
			<i>61</i>	<i>39</i>	<i>100</i>
32300			66	34	100
			<i>49</i>	<i>51</i>	<i>100</i>
323			66	34	100
			<i>49</i>	<i>51</i>	<i>100</i>
32			42	58	100
			<i>29</i>	<i>71</i>	<i>100</i>

Catatan : angka yang tercetak miring: industri besar, yang tercetak tebal: total IBS, *: tidak dipublikasikan
*Note: number in italic denote large industry, number in bold denote total large and medium industry, *: not publication*

Tabel 2 **Persentase Permodalan menurut Kode Industri, 2009**
 Table *Percentage of Capital Own by Industrial Code, 2009*

Kode Industri	Pemerintah Pusat	Pemerintah Daerah	Swasta Nasional	Asing	Jumlah
<i>Industrial Code</i>	<i>Central Government</i>	<i>Local Government</i>	<i>National Private</i>	<i>Foreign</i>	<i>Total</i>
(1)	(2)	(3)	(4)	(5)	(6)
33111			88	12	100
	*	*	*	*	*
33113			68	32	100
			<i>57</i>	<i>43</i>	<i>100</i>
33119			67	33	100
	*	*	*	*	*
33121			75	25	100
	*	*	*	*	*
33122			*	*	*
33123			31	69	100
			<i>31</i>	<i>69</i>	<i>100</i>
33130	*	*	*	*	*
	*	*	*	*	*
331			70	30	100
			<i>48</i>	<i>52</i>	<i>100</i>
33201			88	13	100
			<i>83</i>	<i>17</i>	<i>100</i>
33202			3	97	100
	*	*	*	*	*
33203			78	23	100
	*	*	*	*	*
33204	*	*	*	*	*
	*	*	*	*	*
332			60	40	100
			<i>52</i>	<i>48</i>	<i>100</i>
33300			93	7	100
			<i>67</i>	<i>33</i>	<i>100</i>
333			93	7	100
			<i>67</i>	<i>33</i>	<i>100</i>
33			72	28	100
			<i>51</i>	<i>49</i>	<i>100</i>
34100	1		51	49	100
	<i>1</i>		<i>51</i>	<i>48</i>	<i>100</i>
341	1		51	49	100
	<i>1</i>		<i>51</i>	<i>48</i>	<i>100</i>
34200		1	97	2	100
		<i>2</i>	<i>93</i>	<i>5</i>	<i>100</i>
342		1	97	2	100
		<i>2</i>	<i>93</i>	<i>5</i>	<i>100</i>

Catatan : angka yang tercetak miring: industri besar, yang tercetak tebal: total IBS, *: tidak dipublikasikan
 Note: number in italic denote large industry, number in bold denote total large and medium industry, *: not publication

Tabel 2 **Persentase Permodalan menurut Kode Industri, 2009**
 Table *Percentage of Capital Own by Industrial Code, 2009*

Kode Industri	Pemerintah Pusat	Pemerintah Daerah	Swasta Nasional	Asing	Jumlah
<i>Industrial Code</i>	<i>Central Government</i>	<i>Local Government</i>	<i>National Private</i>	<i>Foreign</i>	<i>Total</i>
(1)	(2)	(3)	(4)	(5)	(6)
34300	1		68	31	100
	<i>1</i>		<i>55</i>	<i>44</i>	<i>100</i>
343	1		68	31	100
	<i>1</i>		<i>55</i>	<i>44</i>	<i>100</i>
34			76	23	100
	<i>1</i>		<i>62</i>	<i>37</i>	<i>100</i>
35111	8	2	76	14	100
	<i>6</i>		<i>80</i>	<i>15</i>	<i>100</i>
35112			75	25	100
			<i>67</i>	<i>33</i>	<i>100</i>
35113	19	2	75	4	100
	<i>20</i>		<i>70</i>	<i>10</i>	<i>100</i>
35114	*	*	*	*	*
35115	*	*	*	*	*
	<i>*</i>	<i>*</i>	<i>*</i>	<i>*</i>	<i>*</i>
35120	*	*	*	*	*
351	13	2	76	10	100
	<i>9</i>		<i>77</i>	<i>14</i>	<i>100</i>
35201	*	*	*	*	*
	<i>*</i>	<i>*</i>	<i>*</i>	<i>*</i>	<i>*</i>
35202	*	*	*	*	*
	<i>*</i>	<i>*</i>	<i>*</i>	<i>*</i>	<i>*</i>
352	67		13	20	100
	<i>*</i>	<i>*</i>	<i>*</i>	<i>*</i>	<i>*</i>
35301	33		67		100
	<i>*</i>	<i>*</i>	<i>*</i>	<i>*</i>	<i>*</i>
35302	*	*	*	*	*
353	20		80		100
	<i>*</i>	<i>*</i>	<i>*</i>	<i>*</i>	<i>*</i>
35911		3	75	22	100
		<i>6</i>	<i>72</i>	<i>22</i>	<i>100</i>
35912	1		78	21	100
	<i>2</i>		<i>65</i>	<i>33</i>	<i>100</i>
35921		10	90		100
		<i>13</i>	<i>88</i>		<i>100</i>
35922			81	19	100
			<i>50</i>	<i>50</i>	<i>100</i>
35990			100		100
	<i>*</i>	<i>*</i>	<i>*</i>	<i>*</i>	<i>*</i>

Catatan : angka yang tercetak miring: industri besar, yang tercetak tebal: total IBS, *: tidak dipublikasikan
 Note: number in italic denote large industry, number in bold denote total large and medium industry, *: not publication

Tabel 2 **Persentase Permodalan menurut Kode Industri, 2009**
Table *Percentage of Capital Own by Industrial Code, 2009*

Kode Industri	Pemerintah Pusat	Pemerintah Daerah	Swasta Nasional	Asing	Jumlah
<i>Industrial Code</i>	<i>Central Government</i>	<i>Local Government</i>	<i>National Private</i>	<i>Foreign</i>	<i>Total</i>
(1)	(2)	(3)	(4)	(5)	(6)
359	1	1	80	19	100
	<i>1</i>	<i>2</i>	<i>67</i>	<i>30</i>	<i>100</i>
36101		1	91	8	100
		<i>1</i>	<i>76</i>	<i>23</i>	<i>100</i>
36102			97	3	100
		<i>2</i>	<i>90</i>	<i>8</i>	<i>100</i>
36103			100		100
			<i>100</i>		<i>100</i>
36104			97	3	100
			<i>97</i>	<i>3</i>	<i>100</i>
36109			98	2	100
			<i>88</i>	<i>12</i>	<i>100</i>
361			93	6	100
		<i>1</i>	<i>81</i>	<i>18</i>	<i>100</i>
36912	1		90	9	100
	<i>3</i>		<i>71</i>	<i>25</i>	<i>100</i>
36913			100		100
36914	*	*	*	*	*
36915		4	96		100
		<i>20</i>	<i>80</i>		<i>100</i>
36921			100		100
	*	*	*	*	*
36922			55	45	100
			<i>25</i>	<i>75</i>	<i>100</i>
36930			95	5	100
			<i>84</i>	<i>16</i>	<i>100</i>
36941			86	14	100
	*	*	*	*	*
36942			90	10	100
			<i>59</i>	<i>41</i>	<i>100</i>
36991		2	88	10	100
		<i>6</i>	<i>77</i>	<i>17</i>	<i>100</i>
36993	1		81	18	100
			<i>42</i>	<i>58</i>	<i>100</i>
36999		1	95	4	100
			<i>83</i>	<i>17</i>	<i>100</i>
369			88	11	100
		<i>1</i>	<i>61</i>	<i>37</i>	<i>100</i>

Catatan : angka yang tercetak miring: industri besar, yang tercetak tebal: total IBS, *: tidak dipublikasikan
*Note: number in italic denote large industry, number in bold denote total large and medium industry, *: not publication*

Tabel 2 **Persentase Permodalan menurut Kode Industri, 2009**
Table *Percentage of Capital Own by Industrial Code, 2009*

Kode Industri <i>Industrial Code</i>	Pemerintah Pusat <i>Central Government</i>	Pemerintah Daerah <i>Local Government</i>	Swasta Nasional <i>National Private</i>	Asing <i>Foreign</i>	Jumlah <i>Total</i>
(1)	(2)	(3)	(4)	(5)	(6)
37100		6	66	29	100
	*	*	*	*	*
371		6	66	29	100
	*	*	*	*	*
37200			98	2	100
			<i>100</i>		<i>100</i>
372			98	2	100
			<i>100</i>		<i>100</i>
37		1	94	5	100
			<i>92</i>	<i>8</i>	<i>100</i>
Total	1	1	90	8	100
	<i>3</i>	<i>2</i>	<i>75</i>	<i>21</i>	<i>100</i>

Catatan : angka yang tercetak miring: industri besar, yang tercetak tebal: total IBS, *: tidak dipublikasikan
*Note: number in italic denote large industry, number in bold denote total large and medium industry, *: not publication*

Tabel 3 Jumlah Perusahaan dan Tenaga Kerja menurut Kode Industri, 2009

Kode Industri <i>Industrial Code</i>	Jumlah Perusahaan <i>Number of Establishment</i>	Tenaga Kerja Produksi <i>Production Workers</i>		
		Laki-laki <i>Male</i>	Perempuan <i>Female</i>	Jumlah <i>Total</i>
(1)	(2)	(3)	(4)	(5)
15111	20	816	314	1 130
	<i>3</i>	<i>304</i>	<i>230</i>	<i>534</i>
15112	42	2 179	1 921	4 100
	<i>13</i>	<i>1 700</i>	<i>1 560</i>	<i>3 260</i>
15121	48	5 520	15 925	21 445
	<i>35</i>	<i>5 355</i>	<i>15 524</i>	<i>20 879</i>
15122	141	1 448	4 331	5 779
	<i>11</i>	<i>258</i>	<i>1 704</i>	<i>1 962</i>
15123	31	315	1 156	1 471
	<i>1</i>	<i>*</i>	<i>*</i>	<i>*</i>
15124	299	14 573	31 828	46 401
	<i>113</i>	<i>12 494</i>	<i>26 487</i>	<i>38 981</i>
15125	109	974	2 270	3 244
	<i>2</i>	<i>*</i>	<i>*</i>	<i>*</i>
15129	114	2 025	3 712	5 737
	<i>16</i>	<i>801</i>	<i>1 498</i>	<i>2 299</i>
15131	7	8 042	6 213	14 255
	<i>4</i>	<i>7 991</i>	<i>6 154</i>	<i>14 145</i>
15132	5	41	158	199
15133	45	1 191	1 586	2 777
	<i>13</i>	<i>696</i>	<i>955</i>	<i>1 651</i>
15134	5	37	71	108
15139	16	677	1 755	2 432
	<i>4</i>	<i>514</i>	<i>1 611</i>	<i>2 125</i>
15141	456	75 299	12 795	88 094
	<i>323</i>	<i>71 126</i>	<i>11 633</i>	<i>82 759</i>
15142	1	*	*	*
	<i>1</i>	<i>*</i>	<i>*</i>	<i>*</i>
15143	26	1 138	162	1 300
	<i>4</i>	<i>640</i>	<i>108</i>	<i>748</i>
15144	53	9 244	2 410	11 654
	<i>36</i>	<i>8 553</i>	<i>2 354</i>	<i>10 907</i>
15145	2	*	*	*
15149	3	75	50	125
	<i>1</i>	<i>*</i>	<i>*</i>	<i>*</i>
151	1423	123 944	86 698	210 642
	<i>580</i>	<i>110 977</i>	<i>70 328</i>	<i>181 305</i>

Catatan : angka yang tercetak miring: industri besar, yang tercetak tebal: total IBS, *: tidak dipublikasikan
 Note: number in italic denote large industry, number in bold denote total large and medium industry, *: not publication

Table 3 Number of Establishments and Number of Workers by Industrial Code, 2009

Tenaga Kerja Lainnya <i>Other Workers</i>			Jumlah <i>Total</i>	Kode Industri <i>Industrial Code</i>
Laki-laki <i>Male</i>	Perempuan <i>Female</i>	Jumlah <i>Total</i>		
(6)	(7)	(8)	(9)	(1)
205	85	290	1 420	15111
<i>105</i>	<i>21</i>	<i>126</i>	<i>660</i>	
968	618	1 586	5 686	15112
<i>803</i>	<i>510</i>	<i>1 313</i>	<i>4 573</i>	
1 365	1 135	2 500	23 945	15121
<i>1 334</i>	<i>1 117</i>	<i>2 451</i>	<i>23 330</i>	
346	351	697	6 476	15122
<i>158</i>	<i>113</i>	<i>271</i>	<i>2 233</i>	
125	92	217	1 688	15123
*	*	*	*	
4 712	2 044	6 756	53 157	15124
<i>4 023</i>	<i>1 698</i>	<i>5 721</i>	<i>44 702</i>	
264	72	336	3 580	15125
*	*	*	*	
452	326	778	6 515	15129
<i>215</i>	<i>215</i>	<i>430</i>	<i>2 729</i>	
787	172	959	15 214	15131
<i>766</i>	<i>166</i>	<i>932</i>	<i>15 077</i>	
15	9	24	223	15132
378	256	634	3 411	15133
<i>231</i>	<i>120</i>	<i>351</i>	<i>2 002</i>	
26	10	36	144	15134
185	75	260	2 692	15139
<i>101</i>	<i>19</i>	<i>120</i>	<i>2 245</i>	
21 808	4 525	26 333	114 427	15141
<i>20 299</i>	<i>4 274</i>	<i>24 573</i>	<i>107 332</i>	
*	*	*	*	15142
*	*	*	*	
786	153	939	2 239	15143
<i>601</i>	<i>116</i>	<i>717</i>	<i>1 465</i>	
4 039	1 591	5 630	17 284	15144
<i>3 764</i>	<i>1 522</i>	<i>5 286</i>	<i>16 193</i>	
*	*	*	*	15145
36	5	41	166	15149
*	*	*	*	
36 555	11 550	48 105	258 747	151
<i>32 598</i>	<i>9 996</i>	<i>42 594</i>	<i>223 899</i>	

Catatan : angka yang tercetak miring: industri besar, yang tercetak tebal: total IBS, *: tidak dipublikasikan

Note: number in italic denote large industry, number in bold denote total large and medium industry, *: not publication

Tabel 3 Jumlah Perusahaan dan Tenaga Kerja menurut Kode Industri, 2009

Kode Industri <i>Industrial Code</i>	Jumlah Perusahaan <i>Number of Establishment</i>	Tenaga Kerja Produksi <i>Production Workers</i>		
		Laki-laki <i>Male</i>	Perempuan <i>Female</i>	Jumlah <i>Total</i>
(1)	(2)	(3)	(4)	(5)
15211	30	5 340	575	5 915
	<i>17</i>	<i>4 983</i>	<i>467</i>	<i>5 450</i>
15212	3	47	62	109
15213	17	694	423	1 117
	<i>5</i>	<i>569</i>	<i>292</i>	<i>861</i>
152	50	6 081	1 060	7 141
	<i>22</i>	<i>5 552</i>	<i>759</i>	<i>6 311</i>
15311	403	8 550	1 915	10 465
	<i>11</i>	<i>561</i>	<i>368</i>	<i>929</i>
15312	19	548	214	762
	<i>3</i>	<i>208</i>	<i>140</i>	<i>348</i>
15313	53	4 220	3 423	7 643
	<i>28</i>	<i>3 588</i>	<i>3 119</i>	<i>6 707</i>
15314	15	1 054	5 565	6 619
	<i>3</i>	<i>702</i>	<i>5 366</i>	<i>6 068</i>
15315	26	765	1 097	1 862
	<i>9</i>	<i>645</i>	<i>660</i>	<i>1 305</i>
15316	19	183	383	566
15317	12	13	276	289
15318	72	466	1 768	2 234
	<i>1</i>	<i>*</i>	<i>*</i>	<i>*</i>
15321	8	2 045	342	2 387
	<i>7</i>	<i>1 966</i>	<i>342</i>	<i>2 308</i>
15322	42	1 484	1 128	2 612
	<i>10</i>	<i>949</i>	<i>686</i>	<i>1 635</i>
15323	150	8 454	1 745	10 199
	<i>28</i>	<i>5 584</i>	<i>955</i>	<i>6 539</i>
15324	35	309	429	738
15329	2	*	*	*
15331	71	6 678	1 158	7 836
	<i>36</i>	<i>5 574</i>	<i>1 022</i>	<i>6 596</i>
15332	26	1 848	138	1 986
	<i>12</i>	<i>1 443</i>	<i>117</i>	<i>1 560</i>
153	953	36 762	19 581	56 343
	<i>148</i>	<i>21 306</i>	<i>12 794</i>	<i>34 100</i>

Catatan : angka yang tercetak miring: industri besar, yang tercetak tebal: total IBS, *: tidak dipublikasikan
 Note: number in italic denote large industry, number in bold denote total large and medium industry, *: not publication

Table 3 Number of Establishments and Number of Workers by Industrial Code, 2009

Tenaga Kerja Lainnya <i>Other Workers</i>			Jumlah <i>Total</i>	Kode Industri <i>Industrial Code</i>
Laki-laki <i>Male</i>	Perempuan <i>Female</i>	Jumlah <i>Total</i>		
(6)	(7)	(8)	(9)	(1)
2 593	892	3 485	9 400	15211
<i>2 485</i>	<i>858</i>	<i>3 343</i>	<i>8 793</i>	
13	14	27	136	15212
811	310	1 121	2 238	15213
<i>725</i>	<i>270</i>	<i>995</i>	<i>1 856</i>	
3 417	1 216	4 633	11 774	152
<i>3 210</i>	<i>1 128</i>	<i>4 338</i>	<i>10 649</i>	
2 144	683	2 827	13 292	15311
<i>420</i>	<i>136</i>	<i>556</i>	<i>1 485</i>	
335	63	398	1 160	15312
<i>190</i>	<i>22</i>	<i>212</i>	<i>560</i>	
2 499	2 871	5 370	13 013	15313
<i>2 307</i>	<i>2 679</i>	<i>4 986</i>	<i>11 693</i>	
269	112	381	7 000	15314
<i>174</i>	<i>88</i>	<i>262</i>	<i>6 330</i>	
259	284	543	2 405	15315
<i>243</i>	<i>264</i>	<i>507</i>	<i>1 812</i>	
53	21	74	640	15316
7	5	12	301	15317
73	16	89	2 323	15318
*	*	*	*	
1 137	400	1 537	3 924	15321
<i>1 137</i>	<i>388</i>	<i>1 525</i>	<i>3 833</i>	
889	440	1 329	3 941	15322
<i>726</i>	<i>376</i>	<i>1 102</i>	<i>2 737</i>	
2 128	580	2 708	12 907	15323
<i>1 523</i>	<i>307</i>	<i>1 830</i>	<i>8 369</i>	
38	20	58	796	15324
*	*	*	*	15329
3 797	775	4 572	12 408	15331
<i>3 335</i>	<i>652</i>	<i>3 987</i>	<i>10 583</i>	
618	231	849	2 835	15332
<i>525</i>	<i>204</i>	<i>729</i>	<i>2 289</i>	
14 261	6 512	20 773	77 116	153
<i>10 580</i>	<i>5 116</i>	<i>15 696</i>	<i>49 796</i>	

Catatan : angka yang tercetak miring: industri besar, yang tercetak tebal: total IBS, *: tidak dipublikasikan
 Note: number in italic denote large industry, number in bold denote total large and medium industry, *: not publication

Tabel 3 Jumlah Perusahaan dan Tenaga Kerja menurut Kode Industri, 2009

Kode Industri <i>Industrial Code</i>	Jumlah Perusahaan <i>Number of Establishment</i>	Tenaga Kerja Produksi <i>Production Workers</i>		
		Laki-laki <i>Male</i>	Perempuan <i>Female</i>	Jumlah <i>Total</i>
(1)	(2)	(3)	(4)	(5)
15410	652	18 618	25 381	43 999
	<i>97</i>	<i>11 765</i>	<i>15 793</i>	<i>27 558</i>
15421	64	46 674	2 781	49 455
	<i>64</i>	<i>46 674</i>	<i>2 781</i>	<i>49 455</i>
15422	67	1 236	139	1 375
	<i>1</i>	<i>*</i>	<i>*</i>	<i>*</i>
15423	10	1 703	69	1 772
	<i>8</i>	<i>1 626</i>	<i>66</i>	<i>1 692</i>
15424	12	361	213	574
	<i>2</i>	<i>*</i>	<i>*</i>	<i>*</i>
15429	6	51	74	125
15431	8	729	1 097	1 826
	<i>6</i>	<i>692</i>	<i>1 057</i>	<i>1 749</i>
15432	81	5 920	7 838	13 758
	<i>33</i>	<i>5 209</i>	<i>6 794</i>	<i>12 003</i>
15440	307	9 597	16 480	26 077
	<i>45</i>	<i>6 286</i>	<i>10 349</i>	<i>16 635</i>
15491	209	19 435	17 606	37 041
	<i>88</i>	<i>17 321</i>	<i>15 798</i>	<i>33 119</i>
15492	141	4 046	619	4 665
	<i>3</i>	<i>837</i>	<i>528</i>	<i>1 365</i>
15493	94	3 951	3 065	7 016
	<i>10</i>	<i>2 697</i>	<i>1 797</i>	<i>4 494</i>
15494	149	3 039	1 074	4 113
	<i>2</i>	<i>*</i>	<i>*</i>	<i>*</i>
15495	64	1 581	6 697	8 278
	<i>12</i>	<i>1 190</i>	<i>5 522</i>	<i>6 712</i>
15496	852	11 179	17 872	29 051
	<i>22</i>	<i>1 325</i>	<i>3 614</i>	<i>4 939</i>
15497	53	6 196	1 957	8 153
	<i>21</i>	<i>5 841</i>	<i>1 401</i>	<i>7 242</i>
15498	81	1 249	2 716	3 965
	<i>7</i>	<i>625</i>	<i>1 359</i>	<i>1 984</i>
15499	268	6 733	10 326	17 059
	<i>31</i>	<i>3 832</i>	<i>5 554</i>	<i>9 386</i>

Catatan : angka yang tercetak miring: industri besar, yang tercetak tebal: total IBS, *: tidak dipublikasikan
 Note: number in italic denote large industry, number in bold denote total large and medium industry, *: not publication

Table 3 Number of Establishments and Number of Workers by Industrial Code, 2009

Tenaga Kerja Lainnya <i>Other Workers</i>			Jumlah	Kode
Laki-laki	Perempuan	Jumlah	Total	Industri
<i>Male</i>	<i>Female</i>	<i>Total</i>		<i>Industrial</i>
(6)	(7)	(8)	(9)	(1)
6 216	4 952	11 168	55 167	15410
<i>4 194</i>	<i>3 317</i>	<i>7 511</i>	<i>35 069</i>	
16 141	1 497	17 638	67 093	15421
<i>16 141</i>	<i>1 497</i>	<i>17 638</i>	<i>67 093</i>	
587	79	666	2 041	15422
*	*	*	*	
637	61	698	2 470	15423
<i>620</i>	<i>54</i>	<i>674</i>	<i>2 366</i>	
111	82	193	767	15424
*	*	*	*	
19	7	26	151	15429
272	52	324	2 150	15431
<i>262</i>	<i>44</i>	<i>306</i>	<i>2 055</i>	
2 122	859	2 981	16 739	15432
<i>1 919</i>	<i>705</i>	<i>2 624</i>	<i>14 627</i>	
3 440	1 163	4 603	30 680	15440
<i>2 825</i>	<i>741</i>	<i>3 566</i>	<i>20 201</i>	
8 878	5 994	14 872	51 913	15491
<i>8 329</i>	<i>5 701</i>	<i>14 030</i>	<i>47 149</i>	
1 588	268	1 856	6 521	15492
<i>192</i>	<i>21</i>	<i>213</i>	<i>1 578</i>	
2 384	696	3 080	10 096	15493
<i>2 033</i>	<i>522</i>	<i>2 555</i>	<i>7 049</i>	
415	202	617	4 730	15494
*	*	*	*	
393	277	670	8 948	15495
<i>265</i>	<i>191</i>	<i>456</i>	<i>7 168</i>	
2 183	1 365	3 548	32 599	15496
<i>324</i>	<i>176</i>	<i>500</i>	<i>5 439</i>	
1 783	564	2 347	10 500	15497
<i>1 653</i>	<i>495</i>	<i>2 148</i>	<i>9 390</i>	
261	305	566	4 531	15498
<i>64</i>	<i>106</i>	<i>170</i>	<i>2 154</i>	
1 841	1 233	3 074	20 133	15499
<i>1 217</i>	<i>806</i>	<i>2 023</i>	<i>11 409</i>	

Catatan : angka yang tercetak miring: industri besar, yang tercetak tebal: total IBS, *: tidak dipublikasikan

Note: number in italic denote large industry, number in bold denote total large and medium industry, *: not publication

Tabel 3 Jumlah Perusahaan dan Tenaga Kerja menurut Kode Industri, 2009

Kode Industri <i>Industrial Code</i>	Jumlah Perusahaan <i>Number of Establishment</i>	Tenaga Kerja Produksi <i>Production Workers</i>		
		Laki-laki <i>Male</i>	Perempuan <i>Female</i>	Jumlah <i>Total</i>
(1)	(2)	(3)	(4)	(5)
154	3118	142 298	116 004	258 302
	<i>452</i>	<i>106 414</i>	<i>72 613</i>	<i>179 027</i>
15510	15	1 218	399	1 617
	<i>4</i>	<i>911</i>	<i>215</i>	<i>1 126</i>
15520	6	208	140	348
	<i>1</i>	<i>*</i>	<i>*</i>	<i>*</i>
15530	3	235	28	263
	<i>1</i>	<i>*</i>	<i>*</i>	<i>*</i>
15540	303	16 902	9 402	26 304
	<i>90</i>	<i>12 934</i>	<i>6 842</i>	<i>19 776</i>
155	327	18 563	9 969	28 532
	<i>96</i>	<i>13 977</i>	<i>7 152</i>	<i>21 129</i>
15	5871	327 648	233 312	560 960
	<i>1298</i>	<i>258 226</i>	<i>163 646</i>	<i>421 872</i>
16001	598	14 807	31 696	46 503
	<i>40</i>	<i>9 073</i>	<i>21 433</i>	<i>30 506</i>
16002	364	25 544	216 438	241 982
	<i>200</i>	<i>24 663</i>	<i>211 333</i>	<i>235 996</i>
16003	13	1 408	959	2 367
	<i>5</i>	<i>1 337</i>	<i>768</i>	<i>2 105</i>
16004	36	903	9 185	10 088
	<i>13</i>	<i>733</i>	<i>8 540</i>	<i>9 273</i>
16009	40	1 258	3 103	4 361
	<i>6</i>	<i>1 001</i>	<i>2 392</i>	<i>3 393</i>
160	1051	43 920	261 381	305 301
	<i>264</i>	<i>36 807</i>	<i>244 466</i>	<i>281 273</i>
16	1051	43 920	261 381	305 301
	<i>264</i>	<i>36 807</i>	<i>244 466</i>	<i>281 273</i>
17111	32	5 630	7 599	13 229
	<i>18</i>	<i>5 291</i>	<i>7 434</i>	<i>12 725</i>
17112	107	20 140	28 461	48 601
	<i>77</i>	<i>19 412</i>	<i>27 745</i>	<i>47 157</i>
17113	22	4 759	3 127	7 886
	<i>16</i>	<i>4 713</i>	<i>2 982</i>	<i>7 695</i>
17114	746	62 844	71 275	134 119
	<i>204</i>	<i>54 101</i>	<i>59 472</i>	<i>113 573</i>

Catatan : angka yang tercetak miring: industri besar, yang tercetak tebal: total IBS, *: tidak dipublikasikan
 Note: number in italic denote large industry, number in bold denote total large and medium industry, *: not publication

Table 3 Number of Establishments and Number of Workers by Industrial Code, 2009

Tenaga Kerja Lainnya <i>Other Workers</i>			Jumlah <i>Total</i>	Kode Industri <i>Industrial Code</i>
Laki-laki <i>Male</i>	Perempuan <i>Female</i>	Jumlah <i>Total</i>		
(6)	(7)	(8)	(9)	(1)
49 271	19 656	68 927	327 229	154
<i>40 110</i>	<i>14 418</i>	<i>54 528</i>	<i>233 555</i>	
194	112	306	1 923	15510
<i>117</i>	<i>79</i>	<i>196</i>	<i>1 322</i>	
72	38	110	458	15520
*	*	*	*	
117	18	135	398	15530
*	*	*	*	
8 020	2 855	10 875	37 179	15540
<i>5 912</i>	<i>2 183</i>	<i>8 095</i>	<i>27 871</i>	
8 403	3 023	11 426	39 958	155
<i>6 185</i>	<i>2 294</i>	<i>8 479</i>	<i>29 608</i>	
111 907	41 957	153 864	714 824	15
<i>92 683</i>	<i>32 952</i>	<i>125 635</i>	<i>547 507</i>	
1 524	1 164	2 688	49 191	16001
<i>769</i>	<i>436</i>	<i>1 205</i>	<i>31 711</i>	
15 097	6 672	21 769	263 751	16002
<i>14 692</i>	<i>6 448</i>	<i>21 140</i>	<i>257 136</i>	
778	170	948	3 315	16003
<i>758</i>	<i>155</i>	<i>913</i>	<i>3 018</i>	
257	373	630	10 718	16004
<i>196</i>	<i>347</i>	<i>543</i>	<i>9 816</i>	
154	100	254	4 615	16009
<i>95</i>	<i>56</i>	<i>151</i>	<i>3 544</i>	
17 810	8 479	26 289	331 590	160
<i>16 510</i>	<i>7 442</i>	<i>23 952</i>	<i>305 225</i>	
17 810	8 479	26 289	331 590	16
<i>16 510</i>	<i>7 442</i>	<i>23 952</i>	<i>305 225</i>	
1 204	389	1 593	14 822	17111
<i>1 110</i>	<i>362</i>	<i>1 472</i>	<i>14 197</i>	
5 851	2 425	8 276	56 877	17112
<i>5 687</i>	<i>2 344</i>	<i>8 031</i>	<i>55 188</i>	
1 260	314	1 574	9 460	17113
<i>1 236</i>	<i>301</i>	<i>1 537</i>	<i>9 232</i>	
10 718	5 728	16 446	150 565	17114
<i>9 583</i>	<i>5 034</i>	<i>14 617</i>	<i>128 190</i>	

Catatan : angka yang tercetak miring: industri besar, yang tercetak tebal: total IBS, *: tidak dipublikasikan

Note: number in italic denote large industry, number in bold denote total large and medium industry, *: not publication

Tabel 3 Jumlah Perusahaan dan Tenaga Kerja menurut Kode Industri, 2009

Kode Industri <i>Industrial Code</i>	Jumlah Perusahaan <i>Number of Establishment</i>	Tenaga Kerja Produksi <i>Production Workers</i>		
		Laki-laki <i>Male</i>	Perempuan <i>Female</i>	Jumlah <i>Total</i>
(1)	(2)	(3)	(4)	(5)
17115	39	2 683	1 890	4 573
	<i>6</i>	<i>2 268</i>	<i>1 142</i>	<i>3 410</i>
17121	40	5 788	6 610	12 398
	<i>24</i>	<i>5 512</i>	<i>6 202</i>	<i>11 714</i>
17122	135	14 917	11 531	26 448
	<i>47</i>	<i>12 399</i>	<i>10 529</i>	<i>22 928</i>
17123	76	15 975	17 326	33 301
	<i>42</i>	<i>15 230</i>	<i>17 007</i>	<i>32 237</i>
17124	339	6 534	7 600	14 134
	<i>18</i>	<i>2 257</i>	<i>2 331</i>	<i>4 588</i>
171	1536	139 270	155 419	294 689
	<i>452</i>	<i>121 183</i>	<i>134 844</i>	<i>256 027</i>
17211	192	5 682	7 417	13 099
	<i>37</i>	<i>3 360</i>	<i>4 761</i>	<i>8 121</i>
17212	34	2 434	5 039	7 473
	<i>10</i>	<i>1 967</i>	<i>4 737</i>	<i>6 704</i>
17213	6	174	365	539
	<i>2</i>	<i>*</i>	<i>*</i>	<i>*</i>
17214	4	195	270	465
	<i>2</i>	<i>*</i>	<i>*</i>	<i>*</i>
17215	3	642	763	1 405
	<i>3</i>	<i>642</i>	<i>763</i>	<i>1 405</i>
17220	17	1 429	855	2 284
	<i>9</i>	<i>1 126</i>	<i>746</i>	<i>1 872</i>
17231	14	731	450	1 181
	<i>2</i>	<i>*</i>	<i>*</i>	<i>*</i>
17232	34	2 326	2 904	5 230
	<i>7</i>	<i>1 874</i>	<i>2 314</i>	<i>4 188</i>
17291	32	2 215	1 158	3 373
	<i>15</i>	<i>1 778</i>	<i>876</i>	<i>2 654</i>
17292	7	385	1 148	1 533
	<i>4</i>	<i>328</i>	<i>1 074</i>	<i>1 402</i>
17293	188	1 726	8 521	10 247
	<i>25</i>	<i>637</i>	<i>4 014</i>	<i>4 651</i>
17294	6	502	137	639
	<i>2</i>	<i>*</i>	<i>*</i>	<i>*</i>

Catatan : angka yang tercetak miring: industri besar, yang tercetak tebal: total IBS, *: tidak dipublikasikan
 Note: number in italic denote large industry, number in bold denote total large and medium industry, *: not publication

Table 3 Number of Establishments and Number of Workers by Industrial Code, 2009

Tenaga Kerja Lainnya <i>Other Workers</i>			Jumlah <i>Total</i>	Kode Industri <i>Industrial Code</i>
Laki-laki <i>Male</i>	Perempuan <i>Female</i>	Jumlah <i>Total</i>		
(6)	(7)	(8)	(9)	(1)
46	40	86	4 659	17115
15	8	23	3 433	
2 096	528	2 624	15 022	17121
<i>2 038</i>	<i>481</i>	<i>2 519</i>	<i>14 233</i>	
2 398	1 739	4 137	30 585	17122
<i>2 046</i>	<i>1 501</i>	<i>3 547</i>	<i>26 475</i>	
2 205	1 031	3 236	36 537	17123
<i>2 125</i>	<i>969</i>	<i>3 094</i>	<i>35 331</i>	
668	544	1 212	15 346	17124
288	214	502	5 090	
26 446	12 738	39 184	333 873	171
<i>24 128</i>	<i>11 214</i>	<i>35 342</i>	<i>291 369</i>	
1 093	899	1 992	15 091	17211
799	684	1 483	9 604	
508	587	1 095	8 568	17212
365	505	870	7 574	
70	21	91	630	17213
*	*	*	*	
78	12	90	555	17214
*	*	*	*	
93	44	137	1 542	17215
93	44	137	1 542	
303	186	489	2 773	17220
246	153	399	2 271	
89	49	138	1 319	17231
*	*	*	*	
397	341	738	5 968	17232
312	250	562	4 750	
465	351	816	4 189	17291
394	295	689	3 343	
43	17	60	1 593	17292
35	16	51	1 453	
366	372	738	10 985	17293
137	122	259	4 910	
82	62	144	783	17294
*	*	*	*	

Catatan : angka yang tercetak miring: industri besar, yang tercetak tebal: total IBS, *: tidak dipublikasikan

Note: number in italic denote large industry, number in bold denote total large and medium industry, *: not publication

Tabel 3 Jumlah Perusahaan dan Tenaga Kerja menurut Kode Industri, 2009

Kode Industri <i>Industrial Code</i>	Jumlah Perusahaan <i>Number of Establishment</i>	Tenaga Kerja Produksi <i>Production Workers</i>		
		Laki-laki <i>Male</i>	Perempuan <i>Female</i>	Jumlah <i>Total</i>
(1)	(2)	(3)	(4)	(5)
17299	16	1 500	964	2 464
	<i>6</i>	<i>1 322</i>	<i>850</i>	<i>2 172</i>
172	553	19 941	29 991	49 932
	<i>124</i>	<i>14 240</i>	<i>20 978</i>	<i>35 218</i>
17301	87	13 062	28 432	41 494
	<i>27</i>	<i>11 482</i>	<i>27 821</i>	<i>39 303</i>
17302	259	10 449	31 960	42 409
	<i>56</i>	<i>6 915</i>	<i>29 579</i>	<i>36 494</i>
17303	22	1 876	4 239	6 115
	<i>9</i>	<i>1 711</i>	<i>3 874</i>	<i>5 585</i>
17304	20	401	841	1 242
	<i>2</i>	<i>*</i>	<i>*</i>	<i>*</i>
173	388	25 788	65 472	91 260
	<i>94</i>	<i>20 273</i>	<i>61 609</i>	<i>81 882</i>
17400	124	936	4 384	5 320
	<i>9</i>	<i>146</i>	<i>1 202</i>	<i>1 348</i>
174	124	936	4 384	5 320
	<i>9</i>	<i>146</i>	<i>1 202</i>	<i>1 348</i>
17	2601	185 935	255 266	441 201
	<i>679</i>	<i>155 842</i>	<i>218 633</i>	<i>374 475</i>
18101	2001	75 216	325 689	400 905
	<i>481</i>	<i>54 167</i>	<i>299 243</i>	<i>353 410</i>
18102	100	2 923	8 396	11 319
	<i>22</i>	<i>2 127</i>	<i>6 863</i>	<i>8 990</i>
18103	19	1 218	5 091	6 309
	<i>6</i>	<i>948</i>	<i>4 948</i>	<i>5 896</i>
18104	17	1 804	2 801	4 605
	<i>9</i>	<i>1 707</i>	<i>2 630</i>	<i>4 337</i>
181	2137	81 161	341 977	423 138
	<i>518</i>	<i>58 949</i>	<i>313 684</i>	<i>372 633</i>
18202	2	*	*	*
18203	1	*	*	*
	<i>1</i>	<i>*</i>	<i>*</i>	<i>*</i>
182	3	40	152	192
	<i>1</i>	<i>*</i>	<i>*</i>	<i>*</i>

Catatan : angka yang tercetak miring: industri besar, yang tercetak tebal: total IBS, *: tidak dipublikasikan
 Note: number in italic denote large industry, number in bold denote total large and medium industry, *: not publication

Table 3 Number of Establishments and Number of Workers by Industrial Code, 2009

Tenaga Kerja Lainnya <i>Other Workers</i>			Jumlah <i>Total</i>	Kode Industri <i>Industrial Code</i>
Laki-laki <i>Male</i>	Perempuan <i>Female</i>	Jumlah <i>Total</i>		
(6)	(7)	(8)	(9)	(1)
237	189	426	2 890	17299
<i>207</i>	<i>98</i>	<i>305</i>	<i>2 477</i>	
3 824	3 130	6 954	56 886	172
<i>2 814</i>	<i>2 274</i>	<i>5 088</i>	<i>40 306</i>	
3 245	1 354	4 599	46 093	17301
<i>3 028</i>	<i>1 207</i>	<i>4 235</i>	<i>43 538</i>	
2 156	3 170	5 326	47 735	17302
<i>1 730</i>	<i>2 754</i>	<i>4 484</i>	<i>40 978</i>	
225	179	404	6 519	17303
<i>180</i>	<i>137</i>	<i>317</i>	<i>5 902</i>	
77	35	112	1 354	17304
*	*	*	*	
5 703	4 738	10 441	101 701	173
<i>4 959</i>	<i>4 110</i>	<i>9 069</i>	<i>90 951</i>	
147	78	225	5 545	17400
<i>18</i>	<i>8</i>	<i>26</i>	<i>1 374</i>	
147	78	225	5 545	174
<i>18</i>	<i>8</i>	<i>26</i>	<i>1 374</i>	
36 120	20 684	56 804	498 005	17
<i>31 919</i>	<i>17 606</i>	<i>49 525</i>	<i>424 000</i>	
16 475	23 301	39 776	440 681	18101
<i>13 869</i>	<i>20 793</i>	<i>34 662</i>	<i>388 072</i>	
437	482	919	12 238	18102
<i>281</i>	<i>321</i>	<i>602</i>	<i>9 592</i>	
142	116	258	6 567	18103
<i>125</i>	<i>100</i>	<i>225</i>	<i>6 121</i>	
199	175	374	4 979	18104
<i>189</i>	<i>174</i>	<i>363</i>	<i>4 700</i>	
17 253	24 074	41 327	464 465	181
<i>14 464</i>	<i>21 388</i>	<i>35 852</i>	<i>408 485</i>	
*	*	*	*	18202
*	*	*	*	18203
*	*	*	*	
27	93	120	312	182
*	*	*	*	

Catatan : angka yang tercetak miring: industri besar, yang tercetak tebal: total IBS, *: tidak dipublikasikan

Note: number in italic denote large industry, number in bold denote total large and medium industry, *: not publication

Tabel 3 Jumlah Perusahaan dan Tenaga Kerja menurut Kode Industri, 2009

Kode Industri <i>Industrial Code</i>	Jumlah Perusahaan <i>Number of Establishment</i>	Tenaga Kerja Produksi <i>Production Workers</i>		
		Laki-laki <i>Male</i>	Perempuan <i>Female</i>	Jumlah <i>Total</i>
(1)	(2)	(3)	(4)	(5)
18	2140	81 201	342 129	423 330
	<i>519</i>	<i>58 974</i>	<i>313 769</i>	<i>372 743</i>
19111	9	368	257	625
	<i>3</i>	<i>266</i>	<i>226</i>	<i>492</i>
19112	58	4 189	853	5 042
	<i>17</i>	<i>2 936</i>	<i>557</i>	<i>3 493</i>
19113	9	459	228	687
	<i>3</i>	<i>319</i>	<i>161</i>	<i>480</i>
19121	128	4 739	6 469	11 208
	<i>27</i>	<i>2 902</i>	<i>5 212</i>	<i>8 114</i>
19122	4	334	295	629
	<i>3</i>	<i>318</i>	<i>281</i>	<i>599</i>
19123	1	*	*	*
19129	8	743	1 191	1 934
	<i>3</i>	<i>672</i>	<i>1 155</i>	<i>1 827</i>
191	217	10 844	9 306	20 150
	<i>56</i>	<i>7 413</i>	<i>7 592</i>	<i>15 005</i>
19201	329	18 053	33 568	51 621
	<i>76</i>	<i>12 961</i>	<i>30 663</i>	<i>43 624</i>
19202	63	20 673	80 111	100 784
	<i>37</i>	<i>19 974</i>	<i>79 766</i>	<i>99 740</i>
19203	15	706	1 220	1 926
	<i>5</i>	<i>558</i>	<i>960</i>	<i>1 518</i>
19209	45	3 218	5 329	8 547
	<i>18</i>	<i>2 739</i>	<i>4 819</i>	<i>7 558</i>
192	452	42 650	120 228	162 878
	<i>136</i>	<i>36 232</i>	<i>116 208</i>	<i>152 440</i>
19	669	53 494	129 534	183 028
	<i>192</i>	<i>43 645</i>	<i>123 800</i>	<i>167 445</i>
20101	240	13 649	4 657	18 306
	<i>36</i>	<i>8 264</i>	<i>3 965</i>	<i>12 229</i>
20102	71	3 634	1 229	4 863
	<i>13</i>	<i>2 150</i>	<i>1 008</i>	<i>3 158</i>
20103	22	330	412	742
	<i>1</i>	<i>*</i>	<i>*</i>	<i>*</i>

Catatan : angka yang tercetak miring: industri besar, yang tercetak tebal: total IBS, *: tidak dipublikasikan
 Note: number in italic denote large industry, number in bold denote total large and medium industry, *: not publication

Table 3 Number of Establishments and Number of Workers by Industrial Code, 2009

Tenaga Kerja Lainnya <i>Other Workers</i>			Jumlah <i>Total</i>	Kode Industri <i>Industrial Code</i>
Laki-laki <i>Male</i>	Perempuan <i>Female</i>	Jumlah <i>Total</i>		
(6)	(7)	(8)	(9)	(1)
17 280	24 167	41 447	464 777	18
<i>14 491</i>	<i>21 477</i>	<i>35 968</i>	<i>408 711</i>	
37	24	61	686	19111
<i>28</i>	<i>16</i>	<i>44</i>	<i>536</i>	
562	260	822	5 864	19112
<i>319</i>	<i>157</i>	<i>476</i>	<i>3 969</i>	
46	50	96	783	19113
<i>16</i>	<i>23</i>	<i>39</i>	<i>519</i>	
738	957	1 695	12 903	19121
<i>503</i>	<i>774</i>	<i>1 277</i>	<i>9 391</i>	
9	15	24	653	19122
<i>9</i>	<i>14</i>	<i>23</i>	<i>622</i>	
*	*	*	*	19123
83	45	128	2 062	19129
<i>72</i>	<i>41</i>	<i>113</i>	<i>1 940</i>	
1 475	1 351	2 826	22 976	191
<i>947</i>	<i>1 025</i>	<i>1 972</i>	<i>16 977</i>	
3 240	2 385	5 625	57 246	19201
<i>2 546</i>	<i>1 873</i>	<i>4 419</i>	<i>48 043</i>	
12 512	12 497	25 009	125 793	19202
<i>12 444</i>	<i>12 408</i>	<i>24 852</i>	<i>124 592</i>	
251	240	491	2 417	19203
<i>211</i>	<i>225</i>	<i>436</i>	<i>1 954</i>	
1 022	1 070	2 092	10 639	19209
<i>922</i>	<i>1 017</i>	<i>1 939</i>	<i>9 497</i>	
17 025	16 192	33 217	196 095	192
<i>16 123</i>	<i>15 523</i>	<i>31 646</i>	<i>184 086</i>	
18 500	17 543	36 043	219 071	19
<i>17 070</i>	<i>16 548</i>	<i>33 618</i>	<i>201 063</i>	
1 740	821	2 561	20 867	20101
<i>1 011</i>	<i>488</i>	<i>1 499</i>	<i>13 728</i>	
555	223	778	5 641	20102
<i>298</i>	<i>131</i>	<i>429</i>	<i>3 587</i>	
106	70	176	918	20103
*	*	*	*	

Catatan : angka yang tercetak miring: industri besar, yang tercetak tebal: total IBS, *: tidak dipublikasikan
 Note: number in italic denote large industry, number in bold denote total large and medium industry, *: not publication

Tabel 3 Jumlah Perusahaan dan Tenaga Kerja menurut Kode Industri, 2009

Kode Industri <i>Industrial Code</i>	Jumlah Perusahaan <i>Number of Establishment</i>	Tenaga Kerja Produksi <i>Production Workers</i>		
		Laki-laki <i>Male</i>	Perempuan <i>Female</i>	Jumlah <i>Total</i>
(1)	(2)	(3)	(4)	(5)
20104	27	942	1 135	2 077
	<i>9</i>	<i>620</i>	<i>824</i>	<i>1 444</i>
201	360	18 555	7 433	25 988
	<i>59</i>	<i>11 069</i>	<i>5 845</i>	<i>16 914</i>
20211	50	19 770	12 321	32 091
	<i>35</i>	<i>19 307</i>	<i>12 184</i>	<i>31 491</i>
20212	70	27 667	21 206	48 873
	<i>52</i>	<i>27 104</i>	<i>21 051</i>	<i>48 155</i>
20213	68	10 120	3 527	13 647
	<i>40</i>	<i>9 293</i>	<i>3 237</i>	<i>12 530</i>
20214	25	4 704	1 625	6 329
	<i>17</i>	<i>4 406</i>	<i>1 541</i>	<i>5 947</i>
20220	267	23 766	9 230	32 996
	<i>80</i>	<i>18 618</i>	<i>8 044</i>	<i>26 662</i>
20230	45	1 643	727	2 370
	<i>4</i>	<i>746</i>	<i>639</i>	<i>1 385</i>
20291	134	2 006	3 320	5 326
	<i>9</i>	<i>624</i>	<i>899</i>	<i>1 523</i>
20292	56	936	1 954	2 890
	<i>9</i>	<i>505</i>	<i>1 043</i>	<i>1 548</i>
20293	103	4 951	4 340	9 291
	<i>16</i>	<i>3 394</i>	<i>3 321</i>	<i>6 715</i>
20294	29	1 078	998	2 076
	<i>10</i>	<i>784</i>	<i>735</i>	<i>1 519</i>
20299	45	3 956	1 908	5 864
	<i>11</i>	<i>3 285</i>	<i>1 531</i>	<i>4 816</i>
202	892	100 597	61 156	161 753
	<i>283</i>	<i>88 066</i>	<i>54 225</i>	<i>142 291</i>
20	1252	119 152	68 589	187 741
	<i>342</i>	<i>99 135</i>	<i>60 070</i>	<i>159 205</i>
21011	5	11 664	910	12 574
	<i>5</i>	<i>11 664</i>	<i>910</i>	<i>12 574</i>
21012	38	24 760	6 596	31 356
	<i>21</i>	<i>24 343</i>	<i>6 500</i>	<i>30 843</i>
21013	1	*	*	*
	<i>1</i>	<i>*</i>	<i>*</i>	<i>*</i>

Catatan : angka yang tercetak miring: industri besar, yang tercetak tebal: total IBS, *: tidak dipublikasikan

Note: number in italic denote large industry, number in bold denote total large and medium industry, *: not publication

Table 3 Number of Establishments and Number of Workers by Industrial Code, 2009

Tenaga Kerja Lainnya <i>Other Workers</i>			Jumlah <i>Total</i>	Kode Industri <i>Industrial Code</i>
Laki-laki <i>Male</i>	Perempuan <i>Female</i>	Jumlah <i>Total</i>		
(6)	(7)	(8)	(9)	(1)
129	60	189	2 266	20104
<i>76</i>	<i>38</i>	<i>114</i>	<i>1 558</i>	
2 530	1 174	3 704	29 692	201
<i>1 402</i>	<i>659</i>	<i>2 061</i>	<i>18 975</i>	
4 745	1 367	6 112	38 203	20211
<i>4 694</i>	<i>1 332</i>	<i>6 026</i>	<i>37 517</i>	
4 458	1 380	5 838	54 711	20212
<i>4 382</i>	<i>1 316</i>	<i>5 698</i>	<i>53 853</i>	
1 984	404	2 388	16 035	20213
<i>1 881</i>	<i>368</i>	<i>2 249</i>	<i>14 779</i>	
619	100	719	7 048	20214
<i>554</i>	<i>76</i>	<i>630</i>	<i>6 577</i>	
3 325	1 421	4 746	37 742	20220
<i>2 456</i>	<i>983</i>	<i>3 439</i>	<i>30 101</i>	
263	96	359	2 729	20230
<i>151</i>	<i>56</i>	<i>207</i>	<i>1 592</i>	
393	194	587	5 913	20291
<i>125</i>	<i>46</i>	<i>171</i>	<i>1 694</i>	
131	98	229	3 119	20292
<i>46</i>	<i>29</i>	<i>75</i>	<i>1 623</i>	
990	542	1 532	10 823	20293
<i>795</i>	<i>432</i>	<i>1 227</i>	<i>7 942</i>	
123	69	192	2 268	20294
<i>86</i>	<i>45</i>	<i>131</i>	<i>1 650</i>	
571	273	844	6 708	20299
<i>480</i>	<i>215</i>	<i>695</i>	<i>5 511</i>	
17 602	5 944	23 546	185 299	202
<i>15 650</i>	<i>4 898</i>	<i>20 548</i>	<i>162 839</i>	
20 132	7 118	27 250	214 991	20
<i>17 052</i>	<i>5 557</i>	<i>22 609</i>	<i>181 814</i>	
3 269	360	3 629	16 203	21011
<i>3 269</i>	<i>360</i>	<i>3 629</i>	<i>16 203</i>	
6 977	1 056	8 033	39 389	21012
<i>6 893</i>	<i>1 001</i>	<i>7 894</i>	<i>38 737</i>	
*	*	*	*	21013
*	*	*	*	

Catatan : angka yang tercetak miring: industri besar, yang tercetak tebal: total IBS, *: tidak dipublikasikan

Note: number in italic denote large industry, number in bold denote total large and medium industry, *: not publication

Tabel 3 Jumlah Perusahaan dan Tenaga Kerja menurut Kode Industri, 2009

Kode Industri <i>Industrial Code</i>	Jumlah Perusahaan <i>Number of Establishment</i>	Tenaga Kerja Produksi <i>Production Workers</i>		
		Laki-laki <i>Male</i>	Perempuan <i>Female</i>	Jumlah <i>Total</i>
(1)	(2)	(3)	(4)	(5)
21014	21	1 240	937	2 177
	<i>9</i>	<i>995</i>	<i>836</i>	<i>1 831</i>
21015	30	9 533	1 049	10 582
	<i>18</i>	<i>9 263</i>	<i>924</i>	<i>10 187</i>
21016	32	2 476	1 273	3 749
	<i>13</i>	<i>2 181</i>	<i>894</i>	<i>3 075</i>
21019	31	2 060	1 619	3 679
	<i>5</i>	<i>1 548</i>	<i>1 309</i>	<i>2 857</i>
21020	232	18 320	5 681	24 001
	<i>87</i>	<i>14 719</i>	<i>4 159</i>	<i>18 878</i>
21090	62	3 369	1 946	5 315
	<i>15</i>	<i>2 498</i>	<i>1 340</i>	<i>3 838</i>
210	452	75 178	20 304	95 482
	<i>174</i>	<i>68 967</i>	<i>17 165</i>	<i>86 132</i>
21	452	75 178	20 304	95 482
	<i>174</i>	<i>68 967</i>	<i>17 165</i>	<i>86 132</i>
22110	198	9 928	4 663	14 591
	<i>43</i>	<i>6 726</i>	<i>3 313</i>	<i>10 039</i>
22120	112	5 958	993	6 951
	<i>30</i>	<i>3 617</i>	<i>621</i>	<i>4 238</i>
22190	179	8 381	3 786	12 167
	<i>29</i>	<i>5 372</i>	<i>2 332</i>	<i>7 704</i>
221	489	24 267	9 442	33 709
	<i>102</i>	<i>15 715</i>	<i>6 266</i>	<i>21 981</i>
22210	172	8 423	3 150	11 573
	<i>36</i>	<i>5 651</i>	<i>1 871</i>	<i>7 522</i>
22220	26	996	436	1 432
	<i>2</i>	<i>*</i>	<i>*</i>	<i>*</i>
222	198	9 419	3 586	13 005
	<i>38</i>	<i>6 115</i>	<i>2 038</i>	<i>8 153</i>
22301	6	99	45	144
22302	2	*	*	*
223	8	148	52	200
22	695	33 834	13 080	46 914
	<i>140</i>	<i>21 830</i>	<i>8 304</i>	<i>30 134</i>

Catatan : angka yang tercetak miring: industri besar, yang tercetak tebal: total IBS, *: tidak dipublikasikan
 Note: number in italic denote large industry, number in bold denote total large and medium industry, *: not publication

Table 3 Number of Establishments and Number of Workers by Industrial Code, 2009

Tenaga Kerja Lainnya <i>Other Workers</i>			Jumlah <i>Total</i>	Kode Industri <i>Industrial Code</i>
Laki-laki <i>Male</i>	Perempuan <i>Female</i>	Jumlah <i>Total</i>		
(6)	(7)	(8)	(9)	(1)
239	246	485	2 662	21014
<i>140</i>	<i>202</i>	<i>342</i>	<i>2 173</i>	
2 283	740	3 023	13 605	21015
<i>2 213</i>	<i>697</i>	<i>2 910</i>	<i>13 097</i>	
633	232	865	4 614	21016
<i>520</i>	<i>191</i>	<i>711</i>	<i>3 786</i>	
369	164	533	4 212	21019
<i>218</i>	<i>100</i>	<i>318</i>	<i>3 175</i>	
4 160	1 963	6 123	30 124	21020
<i>3 498</i>	<i>1 492</i>	<i>4 990</i>	<i>23 868</i>	
679	315	994	6 309	21090
<i>535</i>	<i>236</i>	<i>771</i>	<i>4 609</i>	
19 309	5 210	24 519	120 001	210
<i>17 986</i>	<i>4 413</i>	<i>22 399</i>	<i>108 531</i>	
19 309	5 210	24 519	120 001	211
<i>17 986</i>	<i>4 413</i>	<i>22 399</i>	<i>108 531</i>	
3 266	1 550	4 816	19 407	22110
<i>2 372</i>	<i>959</i>	<i>3 331</i>	<i>13 370</i>	
2 895	900	3 795	10 746	22120
<i>2 045</i>	<i>547</i>	<i>2 592</i>	<i>6 830</i>	
1 675	904	2 579	14 746	22190
<i>939</i>	<i>421</i>	<i>1 360</i>	<i>9 064</i>	
7 836	3 354	11 190	44 899	221
<i>5 356</i>	<i>1 927</i>	<i>7 283</i>	<i>29 264</i>	
1 769	843	2 612	14 185	22210
<i>1 181</i>	<i>482</i>	<i>1 663</i>	<i>9 185</i>	
129	92	221	1 653	22220
*	*	*	*	
1 898	935	2 833	15 838	222
<i>1 204</i>	<i>504</i>	<i>1 708</i>	<i>9 861</i>	
26	17	43	187	22301
*	*	*	*	22302
26	17	43	243	223
9 760	4 306	14 066	60 980	22
<i>6 560</i>	<i>2 431</i>	<i>8 991</i>	<i>39 125</i>	

Catatan : angka yang tercetak miring: industri besar, yang tercetak tebal: total IBS, *: tidak dipublikasikan
 Note: number in italic denote large industry, number in bold denote total large and medium industry, *: not publication

Tabel 3 Jumlah Perusahaan dan Tenaga Kerja menurut Kode Industri, 2009

Kode Industri <i>Industrial Code</i>	Jumlah Perusahaan <i>Number of Establishment</i>	Tenaga Kerja Produksi <i>Production Workers</i>		
		Laki-laki <i>Male</i>	Perempuan <i>Female</i>	Jumlah <i>Total</i>
(1)	(2)	(3)	(4)	(5)
23100	8	627	81	708
	2	*	*	*
231	8	627	81	708
	2	*	*	*
23201	8	421	13	434
	3	315	11	326
23202	5	339	10	349
	1	*	*	*
23203	38	2 320	98	2 418
	11	1 368	55	1 423
23204	13	600	102	702
	3	294	65	359
23205	1	*	*	*
232	65	3 692	223	3 915
	18	2 140	131	2 271
23	73	4 319	304	4 623
	20	2 594	151	2 745
24111	18	1 931	95	2 026
	8	1 642	71	1 713
24112	44	3 457	132	3 589
	16	2 906	102	3 008
24113	12	660	8	668
	3	384	2	386
24114	23	1 270	124	1 394
	8	832	74	906
24115	45	2 098	231	2 329
	7	1 006	123	1 129
24116	26	1 778	82	1 860
	8	1 126	29	1 155
24117	11	946	12	958
	4	778	8	786
24118	46	2 920	544	3 464
	10	2 222	375	2 597
24119	35	4 446	1 066	5 512
	22	4 048	1 057	5 105

Catatan : angka yang tercetak miring: industri besar, yang tercetak tebal: total IBS, *: tidak dipublikasikan
 Note: number in italic denote large industry, number in bold denote total large and medium industry, *: not publication

Table 3 Number of Establishments and Number of Workers by Industrial Code, 2009

Tenaga Kerja Lainnya <i>Other Workers</i>			Jumlah <i>Total</i>	Kode Industri <i>Industrial Code</i>
Laki-laki <i>Male</i>	Perempuan <i>Female</i>	Jumlah <i>Total</i>		
(6)	(7)	(8)	(9)	(1)
82	20	102	810	23100
*	*	*	*	
82	20	102	810	231
*	*	*	*	
413	29	442	876	23201
<i>286</i>	<i>27</i>	<i>313</i>	<i>639</i>	
62	10	72	421	23202
*	*	*	*	
997	216	1 213	3 631	23203
<i>720</i>	<i>177</i>	<i>897</i>	<i>2 320</i>	
156	73	229	931	23204
<i>70</i>	<i>33</i>	<i>103</i>	<i>462</i>	
*	*	*	*	23205
1 655	331	1 986	5 901	232
<i>1 113</i>	<i>244</i>	<i>1 357</i>	<i>3 628</i>	
1 737	351	2 088	6 711	23
<i>1 149</i>	<i>255</i>	<i>1 404</i>	<i>4 149</i>	
663	152	815	2 841	24111
<i>547</i>	<i>113</i>	<i>660</i>	<i>2 373</i>	
2 936	544	3 480	7 069	24112
<i>2 484</i>	<i>428</i>	<i>2 912</i>	<i>5 920</i>	
336	60	396	1 064	24113
<i>237</i>	<i>24</i>	<i>261</i>	<i>647</i>	
377	154	531	1 925	24114
<i>271</i>	<i>94</i>	<i>365</i>	<i>1 271</i>	
386	140	526	2 855	24115
<i>107</i>	<i>37</i>	<i>144</i>	<i>1 273</i>	
1 140	262	1 402	3 262	24116
<i>894</i>	<i>127</i>	<i>1 021</i>	<i>2 176</i>	
443	97	540	1 498	24117
<i>323</i>	<i>75</i>	<i>398</i>	<i>1 184</i>	
1 605	541	2 146	5 610	24118
<i>987</i>	<i>326</i>	<i>1 313</i>	<i>3 910</i>	
2 250	438	2 688	8 200	24119
<i>1 967</i>	<i>390</i>	<i>2 357</i>	<i>7 462</i>	

Catatan : angka yang tercetak miring: industri besar, yang tercetak tebal: total IBS, *: tidak dipublikasikan
 Note: number in italic denote large industry, number in bold denote total large and medium industry, *: not publication

Tabel 3 Jumlah Perusahaan dan Tenaga Kerja menurut Kode Industri, 2009

Kode Industri <i>Industrial Code</i>	Jumlah Perusahaan <i>Number of Establishment</i>	Tenaga Kerja Produksi <i>Production Workers</i>		
		Laki-laki <i>Male</i>	Perempuan <i>Female</i>	Jumlah <i>Total</i>
(1)	(2)	(3)	(4)	(5)
24121	43	1 760	180	1 940
	<i>4</i>	<i>648</i>	<i>32</i>	<i>680</i>
24122	11	3 637	123	3 760
	<i>5</i>	<i>3 494</i>	<i>99</i>	<i>3 593</i>
24123	17	2 615	267	2 882
	<i>6</i>	<i>2 207</i>	<i>233</i>	<i>2 440</i>
24129	8	274	44	318
	<i>2</i>	<i>*</i>	<i>*</i>	<i>*</i>
24131	54	4 287	565	4 852
	<i>19</i>	<i>3 431</i>	<i>360</i>	<i>3 791</i>
24132	11	4 376	691	5 067
	<i>7</i>	<i>4 221</i>	<i>648</i>	<i>4 869</i>
241	404	36 455	4 164	40 619
	<i>129</i>	<i>29 078</i>	<i>3 253</i>	<i>32 331</i>
24211	8	509	126	635
	<i>5</i>	<i>447</i>	<i>120</i>	<i>567</i>
24212	33	3 366	3 187	6 553
	<i>17</i>	<i>2 912</i>	<i>2 948</i>	<i>5 860</i>
24213	1	*	*	*
24220	117	7 705	2 019	9 724
	<i>45</i>	<i>6 069</i>	<i>1 401</i>	<i>7 470</i>
24231	16	1 815	508	2 323
	<i>9</i>	<i>1 581</i>	<i>489</i>	<i>2 070</i>
24232	142	11 921	14 072	25 993
	<i>95</i>	<i>11 100</i>	<i>13 070</i>	<i>24 170</i>
24233	2	*	*	*
	<i>1</i>	<i>*</i>	<i>*</i>	<i>*</i>
24234	64	1 942	4 925	6 867
	<i>13</i>	<i>1 440</i>	<i>4 038</i>	<i>5 478</i>
24241	49	4 386	5 799	10 185
	<i>23</i>	<i>3 921</i>	<i>5 492</i>	<i>9 413</i>
24242	80	7 557	11 168	18 725
	<i>28</i>	<i>6 707</i>	<i>10 250</i>	<i>16 957</i>
24291	41	1 847	265	2 112
	<i>11</i>	<i>1 030</i>	<i>138</i>	<i>1 168</i>

Catatan : angka yang tercetak miring: industri besar, yang tercetak tebal: total IBS, *: tidak dipublikasikan
 Note: number in italic denote large industry, number in bold denote total large and medium industry, *: not publication

Table 3 Number of Establishments and Number of Workers by Industrial Code, 2009

Tenaga Kerja Lainnya <i>Other Workers</i>			Jumlah <i>Total</i>	Kode Industri <i>Industrial Code</i>
Laki-laki <i>Male</i>	Perempuan <i>Female</i>	Jumlah <i>Total</i>		
(6)	(7)	(8)	(9)	(1)
223	100	323	2 263	24121
<i>42</i>	<i>7</i>	<i>49</i>	<i>729</i>	
1 586	149	1 735	5 495	24122
<i>1 567</i>	<i>136</i>	<i>1 703</i>	<i>5 296</i>	
1 991	200	2 191	5 073	24123
<i>1 886</i>	<i>183</i>	<i>2 069</i>	<i>4 509</i>	
112	25	137	455	24129
*	*	*	*	
1 265	467	1 732	6 584	24131
<i>979</i>	<i>323</i>	<i>1 302</i>	<i>5 093</i>	
990	302	1 292	6 359	24132
<i>957</i>	<i>285</i>	<i>1 242</i>	<i>6 111</i>	
16 303	3 631	19 934	60 553	241
<i>13 339</i>	<i>2 560</i>	<i>15 899</i>	<i>48 230</i>	
431	98	529	1 164	24211
<i>416</i>	<i>90</i>	<i>506</i>	<i>1 073</i>	
1 342	283	1 625	8 178	24212
<i>1 138</i>	<i>215</i>	<i>1 353</i>	<i>7 213</i>	
*	*	*	*	24213
3 153	1 435	4 588	14 312	24220
<i>2 445</i>	<i>1 091</i>	<i>3 536</i>	<i>11 006</i>	
1 155	536	1 691	4 014	24231
<i>1 083</i>	<i>508</i>	<i>1 591</i>	<i>3 661</i>	
13 862	5 967	19 829	45 822	24232
<i>13 295</i>	<i>5 561</i>	<i>18 856</i>	<i>43 026</i>	
*	*	*	*	24233
*	*	*	*	
1 185	987	2 172	9 039	24234
<i>871</i>	<i>778</i>	<i>1 649</i>	<i>7 127</i>	
4 301	1 614	5 915	16 100	24241
<i>4 101</i>	<i>1 524</i>	<i>5 625</i>	<i>15 038</i>	
3 557	3 534	7 091	25 816	24242
<i>3 130</i>	<i>3 264</i>	<i>6 394</i>	<i>23 351</i>	
1 165	283	1 448	3 560	24291
<i>727</i>	<i>151</i>	<i>878</i>	<i>2 046</i>	

Catatan : angka yang tercetak miring: industri besar, yang tercetak tebal: total IBS, *: tidak dipublikasikan
 Note: number in italic denote large industry, number in bold denote total large and medium industry, *: not publication

Tabel 3 Jumlah Perusahaan dan Tenaga Kerja menurut Kode Industri, 2009

Kode Industri <i>Industrial Code</i>	Jumlah Perusahaan <i>Number of Establishment</i>	Tenaga Kerja Produksi <i>Production Workers</i>		
		Laki-laki <i>Male</i>	Perempuan <i>Female</i>	Jumlah <i>Total</i>
(1)	(2)	(3)	(4)	(5)
24292	6	82	648	730
	<i>4</i>	<i>73</i>	<i>589</i>	<i>662</i>
24293	11	591	22	613
	<i>2</i>	<i>*</i>	<i>*</i>	<i>*</i>
24294	32	912	1 402	2 314
	<i>10</i>	<i>414</i>	<i>1 203</i>	<i>1 617</i>
24295	9	1 212	2 847	4 059
	<i>7</i>	<i>1 187</i>	<i>2 824</i>	<i>4 011</i>
24299	57	2 639	957	3 596
	<i>12</i>	<i>1 841</i>	<i>410</i>	<i>2 251</i>
242	668	46 556	47 988	94 544
	<i>282</i>	<i>39 119</i>	<i>42 982</i>	<i>82 101</i>
24301	4	1 098	530	1 628
	<i>3</i>	<i>1 048</i>	<i>505</i>	<i>1 553</i>
24302	13	4 055	214	4 269
	<i>10</i>	<i>3 948</i>	<i>200</i>	<i>4 148</i>
243	17	5 153	744	5 897
	<i>13</i>	<i>4 996</i>	<i>705</i>	<i>5 701</i>
24	1089	88 164	52 896	141 060
	<i>424</i>	<i>73 193</i>	<i>46 940</i>	<i>120 133</i>
25111	37	22 479	1 905	24 384
	<i>21</i>	<i>21 987</i>	<i>1 811</i>	<i>23 798</i>
25112	16	677	20	697
	<i>3</i>	<i>379</i>		<i>379</i>
25121	73	12 006	3 674	15 680
	<i>38</i>	<i>10 908</i>	<i>3 385</i>	<i>14 293</i>
25122	35	2 788	896	3 684
	<i>11</i>	<i>1 948</i>	<i>744</i>	<i>2 692</i>
25123	175	30 756	5 910	36 666
	<i>122</i>	<i>29 145</i>	<i>5 639</i>	<i>34 784</i>
25191	36	7 670	8 326	15 996
	<i>19</i>	<i>7 191</i>	<i>8 112</i>	<i>15 303</i>
25192	30	4 934	1 454	6 388
	<i>11</i>	<i>4 439</i>	<i>1 383</i>	<i>5 822</i>
25199	70	5 941	11 382	17 323
	<i>31</i>	<i>5 267</i>	<i>10 762</i>	<i>16 029</i>

Catatan : angka yang tercetak miring: industri besar, yang tercetak tebal: total IBS, *: tidak dipublikasikan
 Note: number in italic denote large industry, number in bold denote total large and medium industry, *: not publication

Table 3 Number of Establishments and Number of Workers by Industrial Code, 2009

Tenaga Kerja Lainnya <i>Other Workers</i>			Jumlah <i>Total</i>	Kode Industri <i>Industrial Code</i>
Laki-laki <i>Male</i>	Perempuan <i>Female</i>	Jumlah <i>Total</i>		
(6)	(7)	(8)	(9)	(1)
147	40	187	917	24292
<i>147</i>	<i>40</i>	<i>187</i>	<i>849</i>	
252	117	369	982	24293
*	*	*	*	
580	205	785	3 099	24294
<i>400</i>	<i>177</i>	<i>577</i>	<i>2 194</i>	
569	173	742	4 801	24295
<i>566</i>	<i>173</i>	<i>739</i>	<i>4 750</i>	
969	331	1 300	4 896	24299
<i>654</i>	<i>187</i>	<i>841</i>	<i>3 092</i>	
32 735	15 640	48 375	142 919	242
<i>29 098</i>	<i>13 837</i>	<i>42 935</i>	<i>125 036</i>	
96	36	132	1 760	24301
<i>92</i>	<i>31</i>	<i>123</i>	<i>1 676</i>	
1 950	216	2 166	6 435	24302
<i>1 923</i>	<i>208</i>	<i>2 131</i>	<i>6 279</i>	
2 046	252	2 298	8 195	243
<i>2 015</i>	<i>239</i>	<i>2 254</i>	<i>7 955</i>	
51 084	19 523	70 607	211 667	24
<i>44 452</i>	<i>16 636</i>	<i>61 088</i>	<i>181 221</i>	
3 504	547	4 051	28 435	25111
<i>3 360</i>	<i>487</i>	<i>3 847</i>	<i>27 645</i>	
214	66	280	977	25112
<i>123</i>	<i>37</i>	<i>160</i>	<i>539</i>	
5 187	3 381	8 568	24 248	25121
<i>4 899</i>	<i>3 305</i>	<i>8 204</i>	<i>22 497</i>	
868	492	1 360	5 044	25122
<i>693</i>	<i>416</i>	<i>1 109</i>	<i>3 801</i>	
8 287	2 846	11 133	47 799	25123
<i>7 894</i>	<i>2 689</i>	<i>10 583</i>	<i>45 367</i>	
6 589	6 202	12 791	28 787	25191
<i>6 531</i>	<i>6 160</i>	<i>12 691</i>	<i>27 994</i>	
649	228	877	7 265	25192
<i>454</i>	<i>169</i>	<i>623</i>	<i>6 445</i>	
1 147	730	1 877	19 200	25199
<i>946</i>	<i>638</i>	<i>1 584</i>	<i>17 613</i>	

Catatan : angka yang tercetak miring: industri besar, yang tercetak tebal: total IBS, *: tidak dipublikasikan
 Note: number in italic denote large industry, number in bold denote total large and medium industry, *: not publication

Tabel 3 Jumlah Perusahaan dan Tenaga Kerja menurut Kode Industri, 2009

Kode Industri <i>Industrial Code</i>	Jumlah Perusahaan <i>Number of Establishment</i>	Tenaga Kerja Produksi <i>Production Workers</i>		
		Laki-laki <i>Male</i>	Perempuan <i>Female</i>	Jumlah <i>Total</i>
(1)	(2)	(3)	(4)	(5)
251	472	87 251	33 567	120 818
	<i>256</i>	<i>81 264</i>	<i>31 836</i>	<i>113 100</i>
25201	42	3 032	748	3 780
	<i>16</i>	<i>2 154</i>	<i>659</i>	<i>2 813</i>
25202	76	5 259	4 017	9 276
	<i>25</i>	<i>4 156</i>	<i>3 267</i>	<i>7 423</i>
25203	17	2 166	1 661	3 827
	<i>7</i>	<i>1 931</i>	<i>1 530</i>	<i>3 461</i>
25204	181	8 615	10 629	19 244
	<i>55</i>	<i>5 901</i>	<i>8 776</i>	<i>14 677</i>
25205	470	32 902	33 758	66 660
	<i>183</i>	<i>27 379</i>	<i>28 427</i>	<i>55 806</i>
25206	87	8 814	7 812	16 626
	<i>48</i>	<i>7 767</i>	<i>7 082</i>	<i>14 849</i>
25209	294	16 922	14 036	30 958
	<i>84</i>	<i>12 518</i>	<i>11 250</i>	<i>23 768</i>
252	1167	77 710	72 661	150 371
	<i>418</i>	<i>61 806</i>	<i>60 991</i>	<i>122 797</i>
25	1639	164 961	106 228	271 189
	<i>674</i>	<i>143 070</i>	<i>92 827</i>	<i>235 897</i>
26111	12	3 401	258	3 659
	<i>6</i>	<i>3 233</i>	<i>252</i>	<i>3 485</i>
26112	7	1 032	30	1 062
	<i>2</i>	<i>*</i>	<i>*</i>	<i>*</i>
26119	3	185	6	191
	<i>1</i>	<i>*</i>	<i>*</i>	<i>*</i>
26121	25	6 385	5 625	12 010
	<i>14</i>	<i>6 133</i>	<i>5 502</i>	<i>11 635</i>
26122	4	397	97	494
	<i>2</i>	<i>*</i>	<i>*</i>	<i>*</i>
26124	9	1 945	1 752	3 697
	<i>6</i>	<i>1 864</i>	<i>1 723</i>	<i>3 587</i>
26129	7	716	247	963
	<i>5</i>	<i>692</i>	<i>218</i>	<i>910</i>
261	67	14 061	8 015	22 076
	<i>36</i>	<i>13 269</i>	<i>7 774</i>	<i>21 043</i>

Catatan : angka yang tercetak miring: industri besar, yang tercetak tebal: total IBS, *: tidak dipublikasikan
 Note: number in italic denote large industry, number in bold denote total large and medium industry, *: not publication

Table 3 Number of Establishments and Number of Workers by Industrial Code, 2009

Tenaga Kerja Lainnya <i>Other Workers</i>			Jumlah <i>Total</i>	Kode Industri <i>Industrial Code</i>
Laki-laki <i>Male</i>	Perempuan <i>Female</i>	Jumlah <i>Total</i>		
(6)	(7)	(8)	(9)	(1)
26 445	14 492	40 937	161 755	251
<i>24 900</i>	<i>13 901</i>	<i>38 801</i>	<i>151 901</i>	
904	257	1 161	4 941	25201
<i>718</i>	<i>155</i>	<i>873</i>	<i>3 686</i>	
1 041	627	1 668	10 944	25202
<i>696</i>	<i>404</i>	<i>1 100</i>	<i>8 523</i>	
774	304	1 078	4 905	25203
<i>639</i>	<i>235</i>	<i>874</i>	<i>4 335</i>	
1 934	1 027	2 961	22 205	25204
<i>1 290</i>	<i>639</i>	<i>1 929</i>	<i>16 606</i>	
6 646	4 504	11 150	77 810	25205
<i>5 431</i>	<i>3 593</i>	<i>9 024</i>	<i>64 830</i>	
2 548	1 382	3 930	20 556	25206
<i>2 324</i>	<i>1 228</i>	<i>3 552</i>	<i>18 401</i>	
3 424	1 799	5 223	36 181	25209
<i>2 466</i>	<i>1 250</i>	<i>3 716</i>	<i>27 484</i>	
17 271	9 900	27 171	177 542	252
<i>13 564</i>	<i>7 504</i>	<i>21 068</i>	<i>143 865</i>	
43 716	24 392	68 108	339 297	25
<i>38 464</i>	<i>21 405</i>	<i>59 869</i>	<i>295 766</i>	
1 678	130	1 808	5 467	26111
<i>1 625</i>	<i>115</i>	<i>1 740</i>	<i>5 225</i>	
102	39	141	1 203	26112
*	*	*	*	
83	5	88	279	26119
*	*	*	*	
646	813	1 459	13 469	26121
<i>611</i>	<i>786</i>	<i>1 397</i>	<i>13 032</i>	
34	21	55	549	26122
*	*	*	*	
450	90	540	4 237	26124
<i>431</i>	<i>83</i>	<i>514</i>	<i>4 101</i>	
60	47	107	1 070	26129
<i>47</i>	<i>43</i>	<i>90</i>	<i>1 000</i>	
3 053	1 145	4 198	26 274	261
<i>2 864</i>	<i>1 052</i>	<i>3 916</i>	<i>24 959</i>	

Catatan : angka yang tercetak miring: industri besar, yang tercetak tebal: total IBS, *: tidak dipublikasikan

Note: number in italic denote large industry, number in bold denote total large and medium industry, *: not publication

Tabel 3 Jumlah Perusahaan dan Tenaga Kerja menurut Kode Industri, 2009

Kode Industri <i>Industrial Code</i>	Jumlah Perusahaan <i>Number of Establishment</i>	Tenaga Kerja Produksi <i>Production Workers</i>		
		Laki-laki <i>Male</i>	Perempuan <i>Female</i>	Jumlah <i>Total</i>
(1)	(2)	(3)	(4)	(5)
26201	35	7 512	3 211	10 723
	<i>22</i>	<i>7 284</i>	<i>3 022</i>	<i>10 306</i>
26202	26	15 695	1 769	17 464
	<i>20</i>	<i>15 418</i>	<i>1 752</i>	<i>17 170</i>
26203	2	*	*	*
	<i>2</i>	*	*	*
26209	2	*	*	*
	<i>2</i>	*	*	*
262	65	23 824	5 100	28 924
	<i>46</i>	<i>23 319</i>	<i>4 894</i>	<i>28 213</i>
26311	9	776	61	837
	<i>4</i>	<i>567</i>	<i>39</i>	<i>606</i>
26319	4	2 180	871	3 051
	<i>3</i>	<i>2 139</i>	<i>871</i>	<i>3 010</i>
26321	31	4 352	1 290	5 642
	<i>6</i>	<i>3 776</i>	<i>993</i>	<i>4 769</i>
26322	127	2 546	1 071	3 617
	<i>3</i>	<i>332</i>	<i>38</i>	<i>370</i>
26323	644	11 185	10 578	21 763
	<i>13</i>	<i>1 567</i>	<i>615</i>	<i>2 182</i>
26324	19	1 830	274	2 104
	<i>7</i>	<i>1 549</i>	<i>108</i>	<i>1 657</i>
263	834	22 869	14 145	37 014
	<i>36</i>	<i>9 930</i>	<i>2 664</i>	<i>12 594</i>
26411	17	8 063	152	8 215
	<i>12</i>	<i>7 933</i>	<i>149</i>	<i>8 082</i>
26412	115	3 157	181	3 338
	<i>1</i>	*	*	*
26413	11	340	42	382
	<i>1</i>	*	*	*
26421	33	1 291	96	1 387
	<i>4</i>	<i>551</i>	<i>32</i>	<i>583</i>
26422	12	262	182	444
26423	255	16 105	1 380	17 485
	<i>53</i>	<i>10 812</i>	<i>658</i>	<i>11 470</i>

Catatan : angka yang tercetak miring: industri besar, yang tercetak tebal: total IBS, *: tidak dipublikasikan
 Note: number in italic denote large industry, number in bold denote total large and medium industry, *: not publication

Table 3 Number of Establishments and Number of Workers by Industrial Code, 2009

Tenaga Kerja Lainnya <i>Other Workers</i>			Jumlah <i>Total</i>	Kode Industri <i>Industrial Code</i>
Laki-laki <i>Male</i>	Perempuan <i>Female</i>	Jumlah <i>Total</i>		
(6)	(7)	(8)	(9)	(1)
1 622	672	2 294	13 017	26201
<i>1 575</i>	<i>641</i>	<i>2 216</i>	<i>12 522</i>	
3 725	739	4 464	21 928	26202
<i>3 696</i>	<i>722</i>	<i>4 418</i>	<i>21 588</i>	
*	*	*	*	26203
*	*	*	*	
*	*	*	*	26209
*	*	*	*	
5 449	1 445	6 894	35 818	262
<i>5 373</i>	<i>1 397</i>	<i>6 770</i>	<i>34 983</i>	
254	51	305	1 142	26311
<i>196</i>	<i>34</i>	<i>230</i>	<i>836</i>	
165	107	272	3 323	26319
<i>165</i>	<i>107</i>	<i>272</i>	<i>3 282</i>	
691	202	893	6 535	26321
<i>625</i>	<i>141</i>	<i>766</i>	<i>5 535</i>	
300	167	467	4 084	26322
<i>46</i>	<i>21</i>	<i>67</i>	<i>437</i>	
1 243	336	1 579	23 342	26323
<i>305</i>	<i>91</i>	<i>396</i>	<i>2 578</i>	
310	102	412	2 516	26324
<i>277</i>	<i>93</i>	<i>370</i>	<i>2 027</i>	
2 963	965	3 928	40 942	263
<i>1 614</i>	<i>487</i>	<i>2 101</i>	<i>14 695</i>	
6 951	686	7 637	15 852	26411
<i>6 829</i>	<i>657</i>	<i>7 486</i>	<i>15 568</i>	
339	95	434	3 772	26412
*	*	*	*	
187	33	220	602	26413
*	*	*	*	
194	55	249	1 636	26421
<i>121</i>	<i>28</i>	<i>149</i>	<i>732</i>	
44	25	69	513	26422
4 310	804	5 114	22 599	26423
<i>2 991</i>	<i>420</i>	<i>3 411</i>	<i>14 881</i>	

Catatan : angka yang tercetak miring: industri besar, yang tercetak tebal: total IBS, *: tidak dipublikasikan
 Note: number in italic denote large industry, number in bold denote total large and medium industry, *: not publication

Tabel 3 Jumlah Perusahaan dan Tenaga Kerja menurut Kode Industri, 2009

Kode Industri <i>Industrial Code</i>	Jumlah Perusahaan <i>Number of Establishment</i>	Tenaga Kerja Produksi <i>Production Workers</i>		
		Laki-laki <i>Male</i>	Perempuan <i>Female</i>	Jumlah <i>Total</i>
(1)	(2)	(3)	(4)	(5)
26429	4	285		285
	<i>1</i>	*	*	*
264	447	29 503	2 033	31 536
	<i>72</i>	<i>19 807</i>	<i>887</i>	<i>20 694</i>
26501	11	587	149	736
	<i>3</i>	<i>343</i>	<i>135</i>	<i>478</i>
26502	49	4 953	394	5 347
	<i>22</i>	<i>4 072</i>	<i>353</i>	<i>4 425</i>
26503	144	4 619	4 853	9 472
	<i>11</i>	<i>1 151</i>	<i>4 605</i>	<i>5 756</i>
26509	30	913	210	1 123
	<i>2</i>	*	*	*
265	234	11 072	5 606	16 678
	<i>38</i>	<i>5 783</i>	<i>5 095</i>	<i>10 878</i>
26601	18	3 150	111	3 261
	<i>14</i>	<i>3 026</i>	<i>92</i>	<i>3 118</i>
26609	2	*	*	*
	<i>1</i>	*	*	*
266	20	3 344	125	3 469
	<i>15</i>	<i>3 191</i>	<i>104</i>	<i>3 295</i>
26900	31	1 859	247	2 106
	<i>9</i>	<i>1 059</i>	<i>176</i>	<i>1 235</i>
269	31	1 859	247	2 106
	<i>9</i>	<i>1 059</i>	<i>176</i>	<i>1 235</i>
27101	38	7 179	181	7 360
	<i>24</i>	<i>6 712</i>	<i>163</i>	<i>6 875</i>
27102	40	13 299	114	13 413
	<i>27</i>	<i>12 780</i>	<i>100</i>	<i>12 880</i>
27103	43	9 215	515	9 730
	<i>32</i>	<i>8 819</i>	<i>506</i>	<i>9 325</i>
271	121	29 693	810	30 503
	<i>83</i>	<i>28 311</i>	<i>769</i>	<i>29 080</i>
27201	38	6 559	516	7 075
	<i>11</i>	<i>5 586</i>	<i>404</i>	<i>5 990</i>
27202	28	2 773	811	3 584
	<i>9</i>	<i>2 183</i>	<i>725</i>	<i>2 908</i>

Catatan : angka yang tercetak miring: industri besar, yang tercetak tebal: total IBS, *: tidak dipublikasikan
 Note: number in italic denote large industry, number in bold denote total large and medium industry, *: not publication

Table 3 Number of Establishments and Number of Workers by Industrial Code, 2009

Tenaga Kerja Lainnya <i>Other Workers</i>			Jumlah <i>Total</i>	Kode Industri <i>Industrial Code</i>
Laki-laki <i>Male</i>	Perempuan <i>Female</i>	Jumlah <i>Total</i>		
(6)	(7)	(8)	(9)	(1)
39	13	52	337	26429
*	*	*	*	
12 064	1 711	13 775	45 311	264
<i>10 052</i>	<i>1 128</i>	<i>11 180</i>	<i>31 874</i>	
45	47	92	828	26501
<i>13</i>	<i>28</i>	<i>41</i>	<i>519</i>	
1 149	253	1 402	6 749	26502
<i>1 011</i>	<i>214</i>	<i>1 225</i>	<i>5 650</i>	
860	241	1 101	10 573	26503
<i>212</i>	<i>35</i>	<i>247</i>	<i>6 003</i>	
126	58	184	1 307	26509
*	*	*	*	
2 180	599	2 779	19 457	265
<i>1 260</i>	<i>298</i>	<i>1 558</i>	<i>12 436</i>	
950	172	1 122	4 383	26601
<i>931</i>	<i>161</i>	<i>1 092</i>	<i>4 210</i>	
*	*	*	*	26609
*	*	*	*	
977	199	1 176	4 645	266
<i>946</i>	<i>186</i>	<i>1 132</i>	<i>4 427</i>	
440	134	574	2 680	26900
<i>223</i>	<i>82</i>	<i>305</i>	<i>1 540</i>	
440	134	574	2 680	269
<i>223</i>	<i>82</i>	<i>305</i>	<i>1 540</i>	
1 948	387	2 335	9 695	27101
<i>1 819</i>	<i>346</i>	<i>2 165</i>	<i>9 040</i>	
2 776	688	3 464	16 877	27102
<i>2 578</i>	<i>648</i>	<i>3 226</i>	<i>16 106</i>	
1 764	461	2 225	11 955	27103
<i>1 603</i>	<i>414</i>	<i>2 017</i>	<i>11 342</i>	
6 488	1 536	8 024	38 527	271
<i>6 000</i>	<i>1 408</i>	<i>7 408</i>	<i>36 488</i>	
1 674	338	2 012	9 087	27201
<i>1 465</i>	<i>264</i>	<i>1 729</i>	<i>7 719</i>	
864	328	1 192	4 776	27202
<i>691</i>	<i>240</i>	<i>931</i>	<i>3 839</i>	

Catatan : angka yang tercetak miring: industri besar, yang tercetak tebal: total IBS, *: tidak dipublikasikan

Note: number in italic denote large industry, number in bold denote total large and medium industry, *: not publication

Tabel 3 Jumlah Perusahaan dan Tenaga Kerja menurut Kode Industri, 2009

Kode Industri <i>Industrial Code</i>	Jumlah Perusahaan <i>Number of Establishment</i>	Tenaga Kerja Produksi <i>Production Workers</i>		
		Laki-laki <i>Male</i>	Perempuan <i>Female</i>	Jumlah <i>Total</i>
(1)	(2)	(3)	(4)	(5)
27203	6	1 821	104	1 925
	<i>4</i>	<i>1 788</i>	<i>103</i>	<i>1 891</i>
27204	12	1 298	175	1 473
	<i>4</i>	<i>1 105</i>	<i>107</i>	<i>1 212</i>
272	84	12 451	1 606	14 057
	<i>28</i>	<i>10 662</i>	<i>1 339</i>	<i>12 001</i>
27310	18	1 835	80	1 915
	<i>7</i>	<i>1 454</i>	<i>40</i>	<i>1 494</i>
27320	11	1 777	40	1 817
	<i>5</i>	<i>1 624</i>	<i>28</i>	<i>1 652</i>
273	29	3 612	120	3 732
	<i>12</i>	<i>3 078</i>	<i>68</i>	<i>3 146</i>
27	234	45 756	2 536	48 292
	<i>123</i>	<i>42 051</i>	<i>2 176</i>	<i>44 227</i>
28111	95	6 375	482	6 857
	<i>19</i>	<i>4 180</i>	<i>288</i>	<i>4 468</i>
28112	53	5 938	1 685	7 623
	<i>18</i>	<i>4 985</i>	<i>1 497</i>	<i>6 482</i>
28113	41	7 039	129	7 168
	<i>22</i>	<i>6 465</i>	<i>103</i>	<i>6 568</i>
28119	17	2 233	100	2 333
	<i>7</i>	<i>1 964</i>	<i>57</i>	<i>2 021</i>
28120	37	4 194	149	4 343
	<i>13</i>	<i>3 407</i>	<i>114</i>	<i>3 521</i>
281	243	25 779	2 545	28 324
	<i>79</i>	<i>21 001</i>	<i>2 059</i>	<i>23 060</i>
28910	39	3 014	679	3 693
	<i>16</i>	<i>2 325</i>	<i>589</i>	<i>2 914</i>
28920	80	5 947	1 698	7 645
	<i>24</i>	<i>4 168</i>	<i>1 449</i>	<i>5 617</i>
28931	12	775	140	915
	<i>2</i>	<i>*</i>	<i>*</i>	<i>*</i>
28932	12	841	119	960
	<i>3</i>	<i>546</i>	<i>89</i>	<i>635</i>
28933	49	5 270	2 993	8 263
	<i>13</i>	<i>4 297</i>	<i>2 766</i>	<i>7 063</i>

Catatan : angka yang tercetak miring: industri besar, yang tercetak tebal: total IBS, *: tidak dipublikasikan

Note: number in italic denote large industry, number in bold denote total large and medium industry, *: not publication

Table 3 Number of Establishments and Number of Workers by Industrial Code, 2009

Tenaga Kerja Lainnya <i>Other Workers</i>			Jumlah <i>Total</i>	Kode Industri <i>Industrial Code</i>
Laki-laki <i>Male</i>	Perempuan <i>Female</i>	Jumlah <i>Total</i>		
(6)	(7)	(8)	(9)	(1)
149	102	251	2 176	27203
<i>141</i>	<i>100</i>	<i>241</i>	<i>2 132</i>	
187	53	240	1 713	27204
<i>131</i>	<i>34</i>	<i>165</i>	<i>1 377</i>	
2 874	821	3 695	17 752	272
<i>2 428</i>	<i>638</i>	<i>3 066</i>	<i>15 067</i>	
341	124	465	2 380	27310
<i>248</i>	<i>79</i>	<i>327</i>	<i>1 821</i>	
98	58	156	1 973	27320
<i>64</i>	<i>41</i>	<i>105</i>	<i>1 757</i>	
439	182	621	4 353	273
<i>312</i>	<i>120</i>	<i>432</i>	<i>3 578</i>	
9 801	2 539	12 340	60 632	27
<i>8 740</i>	<i>2 166</i>	<i>10 906</i>	<i>55 133</i>	
1 270	350	1 620	8 477	28111
<i>930</i>	<i>177</i>	<i>1 107</i>	<i>5 575</i>	
1 479	517	1 996	9 619	28112
<i>1 125</i>	<i>389</i>	<i>1 514</i>	<i>7 996</i>	
1 357	323	1 680	8 848	28113
<i>1 218</i>	<i>276</i>	<i>1 494</i>	<i>8 062</i>	
298	80	378	2 711	28119
<i>227</i>	<i>50</i>	<i>277</i>	<i>2 298</i>	
1 187	273	1 460	5 803	28120
<i>943</i>	<i>194</i>	<i>1 137</i>	<i>4 658</i>	
5 591	1 543	7 134	35 458	281
<i>4 443</i>	<i>1 086</i>	<i>5 529</i>	<i>28 589</i>	
713	239	952	4 645	28910
<i>579</i>	<i>165</i>	<i>744</i>	<i>3 658</i>	
1 729	562	2 291	9 936	28920
<i>1 312</i>	<i>402</i>	<i>1 714</i>	<i>7 331</i>	
105	34	139	1 054	28931
*	*	*	*	
96	121	217	1 177	28932
<i>55</i>	<i>86</i>	<i>141</i>	<i>776</i>	
619	342	961	9 224	28933
<i>516</i>	<i>278</i>	<i>794</i>	<i>7 857</i>	

Catatan : angka yang tercetak miring: industri besar, yang tercetak tebal: total IBS, *: tidak dipublikasikan

Note: number in italic denote large industry, number in bold denote total large and medium industry, *: not publication

Tabel 3 Jumlah Perusahaan dan Tenaga Kerja menurut Kode Industri, 2009

Kode Industri <i>Industrial Code</i>	Jumlah Perusahaan <i>Number of Establishment</i>	Tenaga Kerja Produksi <i>Production Workers</i>		
		Laki-laki <i>Male</i>	Perempuan <i>Female</i>	Jumlah <i>Total</i>
(1)	(2)	(3)	(4)	(5)
28939	79	8 785	1 894	10 679
	<i>17</i>	<i>7 375</i>	<i>1 356</i>	<i>8 731</i>
28991	99	7 590	3 247	10 837
	<i>20</i>	<i>5 216</i>	<i>2 664</i>	<i>7 880</i>
28992	25	2 522	347	2 869
	<i>10</i>	<i>2 013</i>	<i>313</i>	<i>2 326</i>
28993	68	5 839	1 206	7 045
	<i>26</i>	<i>4 440</i>	<i>1 012</i>	<i>5 452</i>
28994	79	7 879	3 585	11 464
	<i>39</i>	<i>6 917</i>	<i>3 076</i>	<i>9 993</i>
28995	42	3 632	1 618	5 250
	<i>17</i>	<i>3 060</i>	<i>1 379</i>	<i>4 439</i>
28996	3	220	10	230
	<i>1</i>	<i>*</i>	<i>*</i>	<i>*</i>
28997	12	301	377	678
	<i>2</i>	<i>*</i>	<i>*</i>	<i>*</i>
28999	71	3 530	2 030	5 560
	<i>19</i>	<i>2 248</i>	<i>1 553</i>	<i>3 801</i>
289	670	56 145	19 943	76 088
	<i>209</i>	<i>43 251</i>	<i>16 617</i>	<i>59 868</i>
28	913	81 924	22 488	104 412
	<i>288</i>	<i>64 252</i>	<i>18 676</i>	<i>82 928</i>
29111	3	106		106
	<i>1</i>	<i>*</i>	<i>*</i>	<i>*</i>
29112	5	979	10	989
	<i>4</i>	<i>929</i>	<i>7</i>	<i>936</i>
29113	39	4 305	411	4 716
	<i>11</i>	<i>3 453</i>	<i>370</i>	<i>3 823</i>
29114	12	445	6	451
29120	31	5 148	2 124	7 272
	<i>18</i>	<i>4 624</i>	<i>2 095</i>	<i>6 719</i>
29130	21	3 332	216	3 548
	<i>8</i>	<i>2 866</i>	<i>180</i>	<i>3 046</i>
29141	4	500	69	569
	<i>2</i>	<i>*</i>	<i>*</i>	<i>*</i>

Catatan : angka yang tercetak miring: industri besar, yang tercetak tebal: total IBS, *: tidak dipublikasikan
 Note: number in italic denote large industry, number in bold denote total large and medium industry, *: not publication

Table 3 Number of Establishments and Number of Workers by Industrial Code, 2009

Tenaga Kerja Lainnya <i>Other Workers</i>			Jumlah <i>Total</i>	Kode Industri <i>Industrial Code</i>
Laki-laki <i>Male</i>	Perempuan <i>Female</i>	Jumlah <i>Total</i>		
(6)	(7)	(8)	(9)	(1)
1 520	342	1 862	12 541	28939
<i>1 321</i>	<i>261</i>	<i>1 582</i>	<i>10 313</i>	
724	359	1 083	11 920	28991
<i>494</i>	<i>231</i>	<i>725</i>	<i>8 605</i>	
554	279	833	3 702	28992
<i>446</i>	<i>249</i>	<i>695</i>	<i>3 021</i>	
993	496	1 489	8 534	28993
<i>769</i>	<i>389</i>	<i>1 158</i>	<i>6 610</i>	
2 421	800	3 221	14 685	28994
<i>2 223</i>	<i>717</i>	<i>2 940</i>	<i>12 933</i>	
761	338	1 099	6 349	28995
<i>620</i>	<i>276</i>	<i>896</i>	<i>5 335</i>	
73	15	88	318	28996
*	*	*	*	
115	37	152	830	28997
*	*	*	*	
619	369	988	6 548	28999
<i>393</i>	<i>202</i>	<i>595</i>	<i>4 396</i>	
11 042	4 333	15 375	91 463	289
<i>8 935</i>	<i>3 302</i>	<i>12 237</i>	<i>72 105</i>	
16 633	5 876	22 509	126 921	28
<i>13 378</i>	<i>4 388</i>	<i>17 766</i>	<i>100 694</i>	
86	18	104	210	29111
*	*	*	*	
437	96	533	1 522	29112
<i>437</i>	<i>96</i>	<i>533</i>	<i>1 469</i>	
861	291	1 152	5 868	29113
<i>688</i>	<i>208</i>	<i>896</i>	<i>4 719</i>	
68	51	119	570	29114
1 528	471	1 999	9 271	29120
<i>1 389</i>	<i>390</i>	<i>1 779</i>	<i>8 498</i>	
645	281	926	4 474	29130
<i>581</i>	<i>234</i>	<i>815</i>	<i>3 861</i>	
250	34	284	853	29141
*	*	*	*	

Catatan : angka yang tercetak miring: industri besar, yang tercetak tebal: total IBS, *: tidak dipublikasikan
 Note: number in italic denote large industry, number in bold denote total large and medium industry, *: not publication

Tabel 3 Jumlah Perusahaan dan Tenaga Kerja menurut Kode Industri, 2009

Kode Industri <i>Industrial Code</i>	Jumlah Perusahaan <i>Number of Establishment</i>	Tenaga Kerja Produksi <i>Production Workers</i>		
		Laki-laki <i>Male</i>	Perempuan <i>Female</i>	Jumlah <i>Total</i>
(1)	(2)	(3)	(4)	(5)
29142	1	*	*	*
29150	11	829	14	843
	3	541	1	542
29191	21	1 491	90	1 581
	5	987	34	1 021
29192	7	266	72	338
	1	*	*	*
29193	14	795	93	888
	4	378	26	404
29199	19	1 226	66	1 292
	6	863	40	903
291	188	19 472	3 171	22 643
	63	15 226	2 821	18 047
29211	17	1 982	25	2 007
	5	1 634	9	1 643
29212	2	*	*	*
29221	23	2 667	204	2 871
	6	2 066	158	2 224
29222	4	323	4	327
	3	263	4	267
29223	8	697	168	865
	2	*	*	*
29224	2	*	*	*
29240	14	907	37	944
	4	630	26	656
29250	13	546	315	861
	4	346	309	655
29262	3	140	15	155
	1	*	*	*
29263	17	1 644	511	2 155
	1	*	*	*
29270	2	*	*	*
	1	*	*	*
29291	3	204	16	220
	1	*	*	*
29292	1	*	*	*

Catatan : angka yang tercetak miring: industri besar, yang tercetak tebal: total IBS, *: tidak dipublikasikan
 Note: number in italic denote large industry, number in bold denote total large and medium industry, *: not publication

Table 3 Number of Establishments and Number of Workers by Industrial Code, 2009

Tenaga Kerja Lainnya <i>Other Workers</i>			Jumlah <i>Total</i>	Kode Industri <i>Industrial Code</i>
Laki-laki <i>Male</i>	Perempuan <i>Female</i>	Jumlah <i>Total</i>		
(6)	(7)	(8)	(9)	(1)
*	*	*	*	29142
139	47	186	1 029	29150
<i>80</i>	<i>25</i>	<i>105</i>	<i>647</i>	
596	143	739	2 320	29191
<i>450</i>	<i>74</i>	<i>524</i>	<i>1 545</i>	
53	42	95	433	29192
*	*	*	*	
152	75	227	1 115	29193
<i>91</i>	<i>33</i>	<i>124</i>	<i>528</i>	
338	83	421	1 713	29199
<i>249</i>	<i>45</i>	<i>294</i>	<i>1 197</i>	
5 163	1 632	6 795	29 438	291
<i>4 318</i>	<i>1 177</i>	<i>5 495</i>	<i>23 542</i>	
792	100	892	2 899	29211
<i>745</i>	<i>83</i>	<i>828</i>	<i>2 471</i>	
*	*	*	*	29212
612	161	773	3 644	29221
<i>435</i>	<i>100</i>	<i>535</i>	<i>2 759</i>	
216	35	251	578	29222
<i>205</i>	<i>31</i>	<i>236</i>	<i>503</i>	
69	36	105	970	29223
*	*	*	*	
*	*	*	*	29224
387	80	467	1 411	29240
<i>254</i>	<i>45</i>	<i>299</i>	<i>955</i>	
92	82	174	1 035	29250
<i>60</i>	<i>53</i>	<i>113</i>	<i>768</i>	
14	9	23	178	29262
*	*	*	*	
474	157	631	2 786	29263
*	*	*	*	
*	*	*	*	29270
*	*	*	*	
33	17	50	270	29291
*	*	*	*	
*	*	*	*	29292

Catatan : angka yang tercetak miring: industri besar, yang tercetak tebal: total IBS, *: tidak dipublikasikan

Note: number in italic denote large industry, number in bold denote total large and medium industry, *: not publication

Tabel 3 Jumlah Perusahaan dan Tenaga Kerja menurut Kode Industri, 2009

Kode Industri <i>Industrial Code</i>	Jumlah Perusahaan <i>Number of Establishment</i>	Tenaga Kerja Produksi <i>Production Workers</i>		
		Laki-laki <i>Male</i>	Perempuan <i>Female</i>	Jumlah <i>Total</i>
(1)	(2)	(3)	(4)	(5)
29299	17	995	71	1 066
	5	620	47	667
292	126	11 936	1 405	13 341
	33	9 072	1 255	10 327
29301	21	870	297	1 167
	3	552	132	684
29302	38	5 219	4 000	9 219
	22	4 693	3 867	8 560
29309	36	4 810	3 661	8 471
	22	4 412	3 426	7 838
293	95	10 899	7 958	18 857
	47	9 657	7 425	17 082
29	409	42 307	12 534	54 841
	143	33 955	11 501	45 456
30001	1	*	*	*
30003	7	635	1 839	2 474
	2	*	*	*
30004	1	*	*	*
300	9	688	1 839	2 527
	2	*	*	*
30	9	688	1 839	2 527
	2	*	*	*
31101	4	511	719	1 230
	3	489	719	1 208
31102	6	302	5	307
	2	*	*	*
31103	22	3 654	5 238	8 892
	16	3 448	5 230	8 678
311	32	4 467	5 962	10 429
	21	4 094	5 954	10 048
31201	45	3 683	2 338	6 021
	15	2 767	2 235	5 002
31202	16	389	942	1 331
	4	173	745	918
312	61	4 072	3 280	7 352
	19	2 940	2 980	5 920

Catatan : angka yang tercetak miring: industri besar, yang tercetak tebal: total IBS, *: tidak dipublikasikan

Note: number in italic denote large industry, number in bold denote total large and medium industry, *: not publication

Table 3 Number of Establishments and Number of Workers by Industrial Code, 2009

Tenaga Kerja Lainnya <i>Other Workers</i>			Jumlah <i>Total</i>	Kode Industri <i>Industrial Code</i>
Laki-laki <i>Male</i>	Perempuan <i>Female</i>	Jumlah <i>Total</i>		
(6)	(7)	(8)	(9)	(1)
234	73	307	1 373	29299
<i>159</i>	<i>19</i>	<i>178</i>	<i>845</i>	
3 926	936	4 862	18 203	292
<i>3 230</i>	<i>612</i>	<i>3 842</i>	<i>14 169</i>	
185	78	263	1 430	29301
<i>143</i>	<i>60</i>	<i>203</i>	<i>887</i>	
1 801	973	2 774	11 993	29302
<i>1 690</i>	<i>917</i>	<i>2 607</i>	<i>11 167</i>	
1 269	472	1 741	10 212	29309
<i>1 147</i>	<i>418</i>	<i>1 565</i>	<i>9 403</i>	
3 255	1 523	4 778	23 635	293
<i>2 980</i>	<i>1 395</i>	<i>4 375</i>	<i>21 457</i>	
12 344	4 091	16 435	71 276	29
<i>10 528</i>	<i>3 184</i>	<i>13 712</i>	<i>59 168</i>	
*	*	*	*	30001
132	220	352	2 826	30003
*	*	*	*	
*	*	*	*	30004
136	229	365	2 892	300
*	*	*	*	
136	229	365	2 892	30
*	*	*	*	
213	153	366	1 596	31101
<i>213</i>	<i>151</i>	<i>364</i>	<i>1 572</i>	
39	39	78	385	31102
*	*	*	*	
709	312	1 021	9 913	31103
<i>625</i>	<i>276</i>	<i>901</i>	<i>9 579</i>	
961	504	1 465	11 894	311
<i>858</i>	<i>455</i>	<i>1 313</i>	<i>11 361</i>	
1 038	879	1 917	7 938	31201
<i>751</i>	<i>770</i>	<i>1 521</i>	<i>6 523</i>	
119	98	217	1 548	31202
<i>77</i>	<i>71</i>	<i>148</i>	<i>1 066</i>	
1 157	977	2 134	9 486	312
<i>828</i>	<i>841</i>	<i>1 669</i>	<i>7 589</i>	

Catatan : angka yang tercetak miring: industri besar, yang tercetak tebal: total IBS, *: tidak dipublikasikan

Note: number in italic denote large industry, number in bold denote total large and medium industry, *: not publication

Tabel 3 Jumlah Perusahaan dan Tenaga Kerja menurut Kode Industri, 2009

Kode Industri <i>Industrial Code</i>	Jumlah Perusahaan <i>Number of Establishment</i>	Tenaga Kerja Produksi <i>Production Workers</i>		
		Laki-laki <i>Male</i>	Perempuan <i>Female</i>	Jumlah <i>Total</i>
(1)	(2)	(3)	(4)	(5)
31300	76	9 685	9 837	19 522
	<i>49</i>	<i>8 941</i>	<i>9 570</i>	<i>18 511</i>
313	76	9 685	9 837	19 522
	<i>49</i>	<i>8 941</i>	<i>9 570</i>	<i>18 511</i>
31401	12	3 272	2 583	5 855
	<i>10</i>	<i>3 186</i>	<i>2 583</i>	<i>5 769</i>
31402	19	5 511	1 140	6 651
	<i>12</i>	<i>5 326</i>	<i>1 118</i>	<i>6 444</i>
314	31	8 783	3 723	12 506
	<i>22</i>	<i>8 512</i>	<i>3 701</i>	<i>12 213</i>
31501	14	3 274	1 212	4 486
	<i>6</i>	<i>3 117</i>	<i>993</i>	<i>4 110</i>
31502	2	*	*	*
	<i>1</i>	*	*	*
31509	11	1 475	518	1 993
	<i>5</i>	<i>1 364</i>	<i>439</i>	<i>1 803</i>
315	27	4 793	1 864	6 657
	<i>12</i>	<i>4 524</i>	<i>1 557</i>	<i>6 081</i>
31900	21	2 910	7 789	10 699
	<i>14</i>	<i>2 725</i>	<i>7 681</i>	<i>10 406</i>
319	21	2 910	7 789	10 699
	<i>14</i>	<i>2 725</i>	<i>7 681</i>	<i>10 406</i>
32100	151	18 524	67 932	86 456
	<i>114</i>	<i>17 700</i>	<i>67 079</i>	<i>84 779</i>
321	151	18 524	67 932	86 456
	<i>114</i>	<i>17 700</i>	<i>67 079</i>	<i>84 779</i>
32200	12	619	893	1 512
	<i>5</i>	<i>497</i>	<i>741</i>	<i>1 238</i>
322	12	619	893	1 512
	<i>5</i>	<i>497</i>	<i>741</i>	<i>1 238</i>
32300	53	8 760	15 786	24 546
	<i>30</i>	<i>8 261</i>	<i>15 520</i>	<i>23 781</i>
323	53	8 760	15 786	24 546
	<i>30</i>	<i>8 261</i>	<i>15 520</i>	<i>23 781</i>
32	216	27 903	84 611	112 514
	<i>149</i>	<i>26 458</i>	<i>83 340</i>	<i>109 798</i>

Catatan : angka yang tercetak miring: industri besar, yang tercetak tebal: total IBS, *: tidak dipublikasikan
 Note: number in italic denote large industry, number in bold denote total large and medium industry, *: not publication

Table 3 Number of Establishments and Number of Workers by Industrial Code, 2009

Tenaga Kerja Lainnya <i>Other Workers</i>			Jumlah <i>Total</i>	Kode Industri <i>Industrial Code</i>
Laki-laki <i>Male</i>	Perempuan <i>Female</i>	Jumlah <i>Total</i>		
(6)	(7)	(8)	(9)	(1)
2 487	1 969	4 456	23 978	31300
<i>2 285</i>	<i>1 897</i>	<i>4 182</i>	<i>22 693</i>	
2 487	1 969	4 456	23 978	313
<i>2 285</i>	<i>1 897</i>	<i>4 182</i>	<i>22 693</i>	
752	254	1 006	6 861	31401
<i>735</i>	<i>250</i>	<i>985</i>	<i>6 754</i>	
728	177	905	7 556	31402
<i>693</i>	<i>146</i>	<i>839</i>	<i>7 283</i>	
1 480	431	1 911	14 417	314
<i>1 428</i>	<i>396</i>	<i>1 824</i>	<i>14 037</i>	
545	185	730	5 216	31501
<i>499</i>	<i>167</i>	<i>666</i>	<i>4 776</i>	
*	*	*	*	31502
*	*	*	*	
238	68	306	2 299	31509
<i>212</i>	<i>54</i>	<i>266</i>	<i>2 069</i>	
799	271	1 070	7 727	315
<i>722</i>	<i>234</i>	<i>956</i>	<i>7 037</i>	
1 736	592	2 328	13 027	31900
<i>1 678</i>	<i>573</i>	<i>2 251</i>	<i>12 657</i>	
1 736	592	2 328	13 027	319
<i>1 678</i>	<i>573</i>	<i>2 251</i>	<i>12 657</i>	
8 218	5 678	13 896	100 352	32100
<i>8 018</i>	<i>5 554</i>	<i>13 572</i>	<i>98 351</i>	
8 218	5 678	13 896	100 352	321
<i>8 018</i>	<i>5 554</i>	<i>13 572</i>	<i>98 351</i>	
159	109	268	1 780	32200
<i>73</i>	<i>91</i>	<i>164</i>	<i>1 402</i>	
159	109	268	1 780	322
<i>73</i>	<i>91</i>	<i>164</i>	<i>1 402</i>	
1 818	1 677	3 495	28 041	32300
<i>1 698</i>	<i>1 614</i>	<i>3 312</i>	<i>27 093</i>	
1 818	1 677	3 495	28 041	323
<i>1 698</i>	<i>1 614</i>	<i>3 312</i>	<i>27 093</i>	
10 195	7 464	17 659	130 173	32
<i>9 789</i>	<i>7 259</i>	<i>17 048</i>	<i>126 846</i>	

Catatan : angka yang tercetak miring: industri besar, yang tercetak tebal: total IBS, *: tidak dipublikasikan

Note: number in italic denote large industry, number in bold denote total large and medium industry, *: not publication

Tabel 3 Jumlah Perusahaan dan Tenaga Kerja menurut Kode Industri, 2009

Kode Industri <i>Industrial Code</i>	Jumlah Perusahaan <i>Number of Establishment</i>	Tenaga Kerja Produksi <i>Production Workers</i>		
		Laki-laki <i>Male</i>	Perempuan <i>Female</i>	Jumlah <i>Total</i>
(1)	(2)	(3)	(4)	(5)
33111	5	1 313	147	1 460
	2	*	*	*
33113	14	1 065	261	1 326
	7	958	219	1 177
33119	3	52	374	426
	1	*	*	*
33121	8	268	93	361
	1	*	*	*
33122	1	*	*	*
33123	4	1 017	209	1 226
	4	1 017	209	1 226
33130	1	*	*	*
	1	*	*	*
331	36	3 814	2 194	6 008
	16	3 376	2 010	5 386
33201	8	1 085	5 082	6 167
	6	1 048	5 035	6 083
33202	3	142	173	315
	2	*	*	*
33203	4	401	1 076	1 477
	2	*	*	*
33204	2	*	*	*
	2	*	*	*
332	17	1 854	7 580	9 434
	12	1 757	7 460	9 217
33300	14	536	431	967
	3	251	240	491
333	14	536	431	967
	3	251	240	491
33	67	6 204	10 205	16 409
	31	5 384	9 710	15 094
34100	11	15 025	206	15 231
	9	14 950	204	15 154
341	11	15 025	206	15 231
	9	14 950	204	15 154

Catatan : angka yang tercetak miring: industri besar, yang tercetak tebal: total IBS, *: tidak dipublikasikan
 Note: number in italic denote large industry, number in bold denote total large and medium industry, *: not publication

Table 3 Number of Establishments and Number of Workers by Industrial Code, 2009

Tenaga Kerja Lainnya <i>Other Workers</i>			Jumlah <i>Total</i>	Kode Industri <i>Industrial Code</i>
Laki-laki <i>Male</i>	Perempuan <i>Female</i>	Jumlah <i>Total</i>		
(6)	(7)	(8)	(9)	(1)
364	94	458	1 918	33111
*	*	*	*	
236	109	345	1 671	33113
<i>151</i>	<i>90</i>	<i>241</i>	<i>1 418</i>	
31	22	53	479	33119
*	*	*	*	
35	18	53	414	33121
*	*	*	*	
*	*	*	*	33122
389	60	449	1 675	33123
<i>389</i>	<i>60</i>	<i>449</i>	<i>1 675</i>	
*	*	*	*	33130
*	*	*	*	
1 417	521	1 938	7 946	331
<i>1 262</i>	<i>465</i>	<i>1 727</i>	<i>7 113</i>	
278	489	767	6 934	33201
<i>272</i>	<i>486</i>	<i>758</i>	<i>6 841</i>	
58	97	155	470	33202
*	*	*	*	
163	170	333	1 810	33203
*	*	*	*	
*	*	*	*	33204
*	*	*	*	
597	791	1 388	10 822	332
<i>587</i>	<i>783</i>	<i>1 370</i>	<i>10 587</i>	
123	80	203	1 170	33300
<i>32</i>	<i>30</i>	<i>62</i>	<i>553</i>	
123	80	203	1 170	333
<i>32</i>	<i>30</i>	<i>62</i>	<i>553</i>	
2 137	1 392	3 529	19 938	33
<i>1 881</i>	<i>1 278</i>	<i>3 159</i>	<i>18 253</i>	
1 899	467	2 366	17 597	34100
<i>1 873</i>	<i>458</i>	<i>2 331</i>	<i>17 485</i>	
1 899	467	2 366	17 597	341
<i>1 873</i>	<i>458</i>	<i>2 331</i>	<i>17 485</i>	

Catatan : angka yang tercetak miring: industri besar, yang tercetak tebal: total IBS, *: tidak dipublikasikan
 Note: number in italic denote large industry, number in bold denote total large and medium industry, *: not publication

Tabel 3 Jumlah Perusahaan dan Tenaga Kerja menurut Kode Industri, 2009

Kode Industri <i>Industrial Code</i>	Jumlah Perusahaan <i>Number of Establishment</i>	Tenaga Kerja Produksi <i>Production Workers</i>		
		Laki-laki <i>Male</i>	Perempuan <i>Female</i>	Jumlah <i>Total</i>
(1)	(2)	(3)	(4)	(5)
34200	84	8 163	144	8 307
	<i>25</i>	<i>6 217</i>	<i>83</i>	<i>6 300</i>
342	84	8 163	144	8 307
	<i>25</i>	<i>6 217</i>	<i>83</i>	<i>6 300</i>
34300	188	40 167	7 183	47 350
	<i>104</i>	<i>37 289</i>	<i>6 826</i>	<i>44 115</i>
343	188	40 167	7 183	47 350
	<i>104</i>	<i>37 289</i>	<i>6 826</i>	<i>44 115</i>
34	283	63 355	7 533	70 888
	<i>138</i>	<i>58 456</i>	<i>7 113</i>	<i>65 569</i>
35111	62	8 007	222	8 229
	<i>18</i>	<i>6 277</i>	<i>186</i>	<i>6 463</i>
35112	4	752	9	761
	<i>3</i>	<i>705</i>	<i>6</i>	<i>711</i>
35113	58	4 855	211	5 066
	<i>10</i>	<i>3 352</i>	<i>165</i>	<i>3 517</i>
35114	1	*	*	*
35115	2	*	*	*
	<i>2</i>	<i>*</i>	<i>*</i>	<i>*</i>
35120	2	*	*	*
351	129	15 617	644	16 261
	<i>33</i>	<i>12 289</i>	<i>557</i>	<i>12 846</i>
35201	2	*	*	*
	<i>1</i>	<i>*</i>	<i>*</i>	<i>*</i>
35202	1	*	*	*
	<i>1</i>	<i>*</i>	<i>*</i>	<i>*</i>
352	3	529		529
	<i>2</i>	<i>*</i>	<i>*</i>	<i>*</i>
35301	3	7 762	430	8 192
	<i>2</i>	<i>*</i>	<i>*</i>	<i>*</i>
35302	2	*	*	*
353	5	7 847	430	8 277
	<i>2</i>	<i>*</i>	<i>*</i>	<i>*</i>
35911	18	15 366	869	16 235
	<i>9</i>	<i>15 051</i>	<i>854</i>	<i>15 905</i>

Catatan : angka yang tercetak miring: industri besar, yang tercetak tebal: total IBS, *: tidak dipublikasikan
 Note: number in italic denote large industry, number in bold denote total large and medium industry, *: not publication

Table 3 Number of Establishments and Number of Workers by Industrial Code, 2009

Tenaga Kerja Lainnya <i>Other Workers</i>			Jumlah <i>Total</i>	Kode Industri <i>Industrial Code</i>
Laki-laki <i>Male</i>	Perempuan <i>Female</i>	Jumlah <i>Total</i>		
(6)	(7)	(8)	(9)	(1)
1 986	433	2 419	10 726	34200
<i>1 634</i>	<i>286</i>	<i>1 920</i>	<i>8 220</i>	
1 986	433	2 419	10 726	342
<i>1 634</i>	<i>286</i>	<i>1 920</i>	<i>8 220</i>	
7 548	2 141	9 689	57 039	34300
<i>7 059</i>	<i>1 898</i>	<i>8 957</i>	<i>53 072</i>	
7 548	2 141	9 689	57 039	343
<i>7 059</i>	<i>1 898</i>	<i>8 957</i>	<i>53 072</i>	
11 433	3 041	14 474	85 362	34
<i>10 566</i>	<i>2 642</i>	<i>13 208</i>	<i>78 777</i>	
1 068	311	1 379	9 608	35111
<i>758</i>	<i>188</i>	<i>946</i>	<i>7 409</i>	
165	50	215	976	35112
<i>164</i>	<i>49</i>	<i>213</i>	<i>924</i>	
864	177	1 041	6 107	35113
<i>347</i>	<i>50</i>	<i>397</i>	<i>3 914</i>	
*	*	*	*	35114
*	*	*	*	35115
*	*	*	*	
*	*	*	*	35120
2 694	757	3 451	19 712	351
<i>1 846</i>	<i>487</i>	<i>2 333</i>	<i>15 179</i>	
*	*	*	*	35201
*	*	*	*	
*	*	*	*	35202
*	*	*	*	
449	51	500	1 029	352
*	*	*	*	
1 470	379	1 849	10 041	35301
*	*	*	*	
*	*	*	*	35302
1 488	385	1 873	10 150	353
*	*	*	*	
4 293	559	4 852	21 087	35911
<i>4 218</i>	<i>539</i>	<i>4 757</i>	<i>20 662</i>	

Catatan : angka yang tercetak miring: industri besar, yang tercetak tebal: total IBS, *: tidak dipublikasikan
 Note: number in italic denote large industry, number in bold denote total large and medium industry, *: not publication

Tabel 3 Jumlah Perusahaan dan Tenaga Kerja menurut Kode Industri, 2009

Kode Industri <i>Industrial Code</i>	Jumlah Perusahaan <i>Number of Establishment</i>	Tenaga Kerja Produksi <i>Production Workers</i>		
		Laki-laki <i>Male</i>	Perempuan <i>Female</i>	Jumlah <i>Total</i>
(1)	(2)	(3)	(4)	(5)
35912	128	16 473	3 807	20 280
	<i>57</i>	<i>14 355</i>	<i>3 390</i>	<i>17 745</i>
35921	10	1 224	542	1 766
	<i>8</i>	<i>1 179</i>	<i>536</i>	<i>1 715</i>
35922	27	2 210	976	3 186
	<i>6</i>	<i>1 660</i>	<i>753</i>	<i>2 413</i>
35990	4	175	72	247
	<i>1</i>	<i>*</i>	<i>*</i>	<i>*</i>
359	187	35 448	6 266	41 714
	<i>81</i>	<i>32 325</i>	<i>5 553</i>	<i>37 878</i>
36101	1180	81 991	29 698	111 689
	<i>268</i>	<i>58 890</i>	<i>22 772</i>	<i>81 662</i>
36102	281	17 379	8 502	25 881
	<i>63</i>	<i>11 969</i>	<i>6 097</i>	<i>18 066</i>
36103	17	5 810	7 468	13 278
	<i>7</i>	<i>5 601</i>	<i>7 411</i>	<i>13 012</i>
36104	124	8 957	1 336	10 293
	<i>31</i>	<i>5 898</i>	<i>882</i>	<i>6 780</i>
36109	88	2 542	2 114	4 656
	<i>14</i>	<i>1 441</i>	<i>1 109</i>	<i>2 550</i>
361	1690	116 679	49 118	165 797
	<i>383</i>	<i>83 799</i>	<i>38 271</i>	<i>122 070</i>
36912	75	5 512	3 524	9 036
	<i>19</i>	<i>4 337</i>	<i>2 944</i>	<i>7 281</i>
36913	5	76	49	125
36914	2	*	*	*
36915	28	964	1 191	2 155
	<i>5</i>	<i>503</i>	<i>931</i>	<i>1 434</i>
36921	15	469	126	595
	<i>2</i>	<i>*</i>	<i>*</i>	<i>*</i>
36922	22	7 842	4 679	12 521
	<i>12</i>	<i>7 575</i>	<i>4 619</i>	<i>12 194</i>
36930	79	1 828	2 795	4 623
	<i>16</i>	<i>1 081</i>	<i>1 795</i>	<i>2 876</i>
36941	11	311	540	851
	<i>2</i>	<i>*</i>	<i>*</i>	<i>*</i>

Catatan : angka yang tercetak miring: industri besar, yang tercetak tebal: total IBS, *: tidak dipublikasikan

Note: number in italic denote large industry, number in bold denote total large and medium industry, *: not publication

Table 3 Number of Establishments and Number of Workers by Industrial Code, 2009

Tenaga Kerja Lainnya <i>Other Workers</i>			Jumlah <i>Total</i>	Kode Industri <i>Industrial Code</i>
Laki-laki <i>Male</i>	Perempuan <i>Female</i>	Jumlah <i>Total</i>		
(6)	(7)	(8)	(9)	(1)
2 657	1 043	3 700	23 980	35912
<i>2 405</i>	<i>885</i>	<i>3 290</i>	<i>21 035</i>	
151	86	237	2 003	35921
<i>143</i>	<i>83</i>	<i>226</i>	<i>1 941</i>	
230	108	338	3 524	35922
<i>162</i>	<i>65</i>	<i>227</i>	<i>2 640</i>	
16	13	29	276	35990
*	*	*	*	
7 347	1 809	9 156	50 870	359
<i>6 938</i>	<i>1 580</i>	<i>8 518</i>	<i>46 396</i>	
11 409	4 526	15 935	127 624	36101
<i>8 245</i>	<i>3 059</i>	<i>11 304</i>	<i>92 966</i>	
3 054	1 344	4 398	30 279	36102
<i>2 071</i>	<i>846</i>	<i>2 917</i>	<i>20 983</i>	
879	959	1 838	15 116	36103
<i>829</i>	<i>941</i>	<i>1 770</i>	<i>14 782</i>	
1 789	831	2 620	12 913	36104
<i>1 133</i>	<i>471</i>	<i>1 604</i>	<i>8 384</i>	
659	219	878	5 534	36109
<i>405</i>	<i>105</i>	<i>510</i>	<i>3 060</i>	
17 790	7 879	25 669	191 466	361
<i>12 683</i>	<i>5 422</i>	<i>18 105</i>	<i>140 175</i>	
879	976	1 855	10 891	36912
<i>700</i>	<i>793</i>	<i>1 493</i>	<i>8 774</i>	
11	6	17	142	36913
*	*	*	*	36914
172	179	351	2 506	36915
<i>149</i>	<i>166</i>	<i>315</i>	<i>1 749</i>	
112	29	141	736	36921
*	*	*	*	
1 058	556	1 614	14 135	36922
<i>1 025</i>	<i>536</i>	<i>1 561</i>	<i>13 755</i>	
335	205	540	5 163	36930
<i>246</i>	<i>109</i>	<i>355</i>	<i>3 231</i>	
56	81	137	988	36941
*	*	*	*	

Catatan : angka yang tercetak miring: industri besar, yang tercetak tebal: total IBS, *: tidak dipublikasikan

Note: number in italic denote large industry, number in bold denote total large and medium industry, *: not publication

Tabel 3 Jumlah Perusahaan dan Tenaga Kerja menurut Kode Industri, 2009

Kode Industri <i>Industrial Code</i>	Jumlah Perusahaan <i>Number of Establishment</i>	Tenaga Kerja Produksi <i>Production Workers</i>		
		Laki-laki <i>Male</i>	Perempuan <i>Female</i>	Jumlah <i>Total</i>
(1)	(2)	(3)	(4)	(5)
36942	122	4 893	19 500	24 393
	<i>27</i>	<i>3 736</i>	<i>17 579</i>	<i>21 315</i>
36991	60	4 310	5 410	9 720
	<i>18</i>	<i>3 647</i>	<i>4 794</i>	<i>8 441</i>
36993	191	4 587	42 048	46 635
	<i>48</i>	<i>2 933</i>	<i>38 976</i>	<i>41 909</i>
36999	109	3 847	4 357	8 204
	<i>19</i>	<i>2 110</i>	<i>3 352</i>	<i>5 462</i>
369	719	34 692	84 227	118 919
	<i>168</i>	<i>26 285</i>	<i>75 400</i>	<i>101 685</i>
37100	14	341	105	446
	<i>1</i>	<i>*</i>	<i>*</i>	<i>*</i>
371	14	341	105	446
	<i>1</i>	<i>*</i>	<i>*</i>	<i>*</i>
37200	112	2 718	2 006	4 724
	<i>11</i>	<i>918</i>	<i>520</i>	<i>1 438</i>
372	112	2 718	2 006	4 724
	<i>11</i>	<i>918</i>	<i>520</i>	<i>1 438</i>
37	126	3 059	2 111	5 170
	<i>12</i>	<i>1 019</i>	<i>528</i>	<i>1 547</i>
Total	24468	1 801 056	1 835 291	3 636 347
	<i>6670</i>	<i>1 465 417</i>	<i>1 597 786</i>	<i>3 063 203</i>

Catatan : angka yang tercetak miring: industri besar, yang tercetak tebal: total IBS, *: tidak dipublikasikan

Note: number in italic denote large industry, number in bold denote total large and medium industry, *: not publication

Table 3 Number of Establishments and Number of Workers by Industrial Code, 2009

Tenaga Kerja Lainnya <i>Other Workers</i>			Jumlah	Kode
Laki-laki	Perempuan	Jumlah	Total	Industri
<i>Male</i>	<i>Female</i>	<i>Total</i>		<i>Industrial</i>
(6)	(7)	(8)	(9)	(1)
748	770	1 518	25 911	36942
<i>570</i>	<i>646</i>	<i>1 216</i>	<i>22 531</i>	
1 268	749	2 017	11 737	36991
<i>1 110</i>	<i>661</i>	<i>1 771</i>	<i>10 212</i>	
854	1 281	2 135	48 770	36993
<i>616</i>	<i>1 108</i>	<i>1 724</i>	<i>43 633</i>	
1 288	723	2 011	10 215	36999
<i>835</i>	<i>482</i>	<i>1 317</i>	<i>6 779</i>	
6 790	5 566	12 356	131 275	369
<i>5 378</i>	<i>4 583</i>	<i>9 961</i>	<i>111 646</i>	
76	31	107	553	37100
*	*	*	*	
76	31	107	553	371
*	*	*	*	
392	239	631	5 355	37200
<i>121</i>	<i>76</i>	<i>197</i>	<i>1 635</i>	
392	239	631	5 355	372
<i>121</i>	<i>76</i>	<i>197</i>	<i>1 635</i>	
468	270	738	5 908	37
<i>164</i>	<i>90</i>	<i>254</i>	<i>1 801</i>	
482 806	226 021	708 827	4 345 174	Total
<i>412 389</i>	<i>189 447</i>	<i>601 836</i>	<i>3 665 039</i>	

Catatan : angka yang tercetak miring: industri besar, yang tercetak tebal: total IBS, *: tidak dipublikasikan

Note: number in italic denote large industry, number in bold denote total large and medium industry, *: not publication

Tabel 4 Pengeluaran untuk Pekerja menurut Kode Industri dan Jenis Pengeluaran, 2009

Kode Industri <i>Industrial Code</i>	Pengeluaran untuk Pekerja Produksi <i>Employment Cost and Product Cost</i>		Pengeluaran untuk Pekerja Lainnya <i>Employment cost and Others Cost</i>	
	Upah/Gaji <i>Wage/Salary</i>	Insentif Lainnya <i>Other Incentive</i>	Upah/Gaji <i>Wage/Salary</i>	Insentif Lainnya <i>Other Incentive</i>
(1)	(2)	(3)	(4)	(5)
15111	14 038 030	856 971	4 164 017	1 325 502
	<i>6 641 302</i>		<i>1 421 112</i>	<i>699 314</i>
15112	68 698 571	16 295 091	23 914 867	4 541 133
	<i>60 522 462</i>	<i>15 938 020</i>	<i>20 040 810</i>	<i>4 405 875</i>
15121	207 704 506	15 333 850	54 819 397	5 086 630
	<i>204 058 274</i>	<i>15 252 042</i>	<i>53 626 469</i>	<i>5 058 434</i>
15122	26 584 071	1 807 602	4 371 873	551 896
	<i>8 137 248</i>	<i>1 431 343</i>	<i>1 922 919</i>	<i>501 486</i>
15123	14 417 979	64 042	2 929 244	70 624
	*	*	*	*
15124	437 624 396	27 819 293	111 304 027	10 153 674
	<i>376 492 401</i>	<i>24 903 312</i>	<i>97 967 105</i>	<i>9 037 762</i>
15125	15 094 825	395 912	2 526 919	146 874
	*	*	*	*
15129	46 141 130	3 071 132	8 709 476	631 078
	<i>18 237 062</i>	<i>1 166 392</i>	<i>4 641 653</i>	<i>233 069</i>
15131	144 324 828	8 130 650	150 945 346	18 649 736
	<i>143 123 114</i>	<i>8 130 650</i>	<i>150 602 802</i>	<i>18 649 736</i>
15132	773 698	56 511	100 994	6 170
15133	26 408 296	1 306 421	11 597 230	749 788
	<i>16 491 396</i>	<i>793 437</i>	<i>8 123 425</i>	<i>524 219</i>
15134	734 253	152 646	535 401	65 419
15139	13 394 923	1 418 808	2 980 106	263 711
	<i>11 011 754</i>	<i>1 384 405</i>	<i>2 266 902</i>	<i>250 137</i>
15141	1 751 500 927	357 209 545	542 115 004	139 323 747
	<i>1 660 740 351</i>	<i>331 863 343</i>	<i>509 043 582</i>	<i>128 177 827</i>
15142	*	*	*	*
	*	*	*	*
15143	17 573 061	762 182	16 975 937	587 471
	<i>11 209 190</i>	<i>475 200</i>	<i>13 832 837</i>	<i>425 100</i>
15144	220 450 440	59 930 592	210 109 815	48 736 943
	<i>209 522 732</i>	<i>57 837 466</i>	<i>201 328 452</i>	<i>48 135 258</i>
15145	*	*	*	*
15149	1 706 854	2 840 820	1 505 478	2 095 702
	*	*	*	*

Catatan : angka yang tercetak miring: industri besar, yang tercetak tebal: total IBS, *: tidak dipublikasikan
 Note: number in italic denote large industry, number in bold denote total large and medium industry, *: not publication

Table 4 Employment Cost of Workers by Industrial Code and Type of Employment Cost, 2009

Pengeluaran untuk Seluruh Pekerja <i>Total Employment Cost</i>			Nilai - value (000 Rp)
Upah/Gaji <i>Wage/Salary</i>	Insentif Lainnya <i>Other Incentive</i>	Jumlah <i>Total</i>	Kode Industri <i>Industrial Code</i>
(6)	(7)	(8)	(1)
18 202 047	2 182 473	20 384 520	15111
<i>8 062 414</i>	<i>699 314</i>	<i>8 761 728</i>	
92 613 438	20 836 224	113 449 662	15112
<i>80 563 272</i>	<i>20 343 895</i>	<i>100 907 167</i>	
262 523 903	20 420 480	282 944 383	15121
<i>257 684 743</i>	<i>20 310 476</i>	<i>277 995 219</i>	
30 955 944	2 359 498	33 315 442	15122
<i>10 060 167</i>	<i>1 932 829</i>	<i>11 992 996</i>	
17 347 223	134 666	17 481 889	15123
*	*	*	
548 928 423	37 972 967	586 901 390	15124
<i>474 459 506</i>	<i>33 941 074</i>	<i>508 400 580</i>	
17 621 744	542 786	18 164 530	15125
*	*	*	
54 850 606	3 702 210	58 552 816	15129
<i>22 878 715</i>	<i>1 399 461</i>	<i>24 278 176</i>	
295 270 174	26 780 386	322 050 560	15131
<i>293 725 916</i>	<i>26 780 386</i>	<i>320 506 302</i>	
874 692	62 681	937 373	15132
38 005 526	2 056 209	40 061 735	15133
<i>24 614 821</i>	<i>1 317 656</i>	<i>25 932 477</i>	
1 269 654	218 065	1 487 719	15134
16 375 029	1 682 519	18 057 548	15139
<i>13 278 656</i>	<i>1 634 542</i>	<i>14 913 198</i>	
2 293 615 931	496 533 292	2 790 149 223	15141
<i>2 169 783 933</i>	<i>460 041 170</i>	<i>2 629 825 103</i>	
*	*	*	15142
*	*	*	
34 548 998	1 349 653	35 898 651	15143
<i>25 042 027</i>	<i>900 300</i>	<i>25 942 327</i>	
430 560 255	108 667 535	539 227 790	15144
<i>410 851 184</i>	<i>105 972 724</i>	<i>516 823 908</i>	
*	*	*	15145
3 212 332	4 936 522	8 148 854	15149
*	*	*	

Catatan : angka yang tercetak miring: industri besar, yang tercetak tebal: total IBS, *: tidak dipublikasikan
 Note: number in italic denote large industry, number in bold denote total large and medium industry, *: not publication

Tabel 4 Pengeluaran untuk Pekerja menurut Kode Industri dan Jenis Pengeluaran, 2009

Kode Industri <i>Industrial Code</i>	Pengeluaran untuk Pekerja Produksi <i>Employment Cost and Product Cost</i>		Pengeluaran untuk Pekerja Lainnya <i>Employment cost and Others Cost</i>	
	Upah/Gaji <i>Wage/Salary</i>	Insentif Lainnya <i>Other Incentive</i>	Upah/Gaji <i>Wage/Salary</i>	Insentif Lainnya <i>Other Incentive</i>
(1)	(2)	(3)	(4)	(5)
151	3 016 866 670	497 675 978	1 157 072 467	233 638 647
	<i>2 744 226 196</i>	<i>462 210 339</i>	<i>1 076 254 361</i>	<i>218 839 608</i>
15211	133 756 672	43 300 742	114 032 619	31 016 927
	<i>123 199 179</i>	<i>42 735 537</i>	<i>109 962 515</i>	<i>30 971 920</i>
15212	995 261	12 000	940 946	3 000
15213	13 989 703	3 470 248	22 610 384	3 250 247
	<i>11 346 328</i>	<i>3 146 816</i>	<i>20 821 511</i>	<i>3 050 025</i>
152	148 741 636	46 782 990	137 583 949	34 270 174
	<i>134 545 507</i>	<i>45 882 353</i>	<i>130 784 026</i>	<i>34 021 945</i>
15311	85 311 318	4 082 443	25 126 525	1 041 575
	<i>6 719 825</i>	<i>260 411</i>	<i>4 021 782</i>	<i>27 545</i>
15312	8 293 200	1 582 038	4 285 406	412 590
	<i>4 747 464</i>	<i>1 391 402</i>	<i>2 333 206</i>	<i>267 806</i>
15313	52 745 390	4 206 049	38 601 572	2 416 139
	<i>46 475 545</i>	<i>3 876 418</i>	<i>35 096 646</i>	<i>2 283 409</i>
15314	370 251 804	8 698 193	58 728 159	4 736 490
	<i>352 872 916</i>	<i>6 700 000</i>	<i>31 167 116</i>	<i>2 873 000</i>
15315	9 715 040	1 134 386	6 783 743	580 883
	<i>7 318 330</i>	<i>906 661</i>	<i>6 608 540</i>	<i>571 115</i>
15316	3 628 252	35 500	506 741	10 775
15317	727 500			
15318	6 887 005	31 297	1 294 129	24 817
	*	*	*	*
15321	73 022 322	30 397 984	95 873 318	96 901 590
	<i>72 866 278</i>	<i>30 397 984</i>	<i>95 663 281</i>	<i>96 901 590</i>
15322	26 283 562	3 807 863	10 638 839	450 367
	<i>16 986 039</i>	<i>2 579 689</i>	<i>7 843 460</i>	<i>241 382</i>
15323	95 251 351	7 283 433	31 567 813	2 621 939
	<i>66 688 637</i>	<i>5 614 662</i>	<i>23 942 531</i>	<i>1 989 894</i>
15324	2 668 949	200 513	1 203 550	17 175
15329	*	*	*	*
15331	133 205 816	36 784 320	87 622 964	28 118 450
	<i>115 310 639</i>	<i>32 879 975</i>	<i>77 007 708</i>	<i>25 215 811</i>
15332	33 058 237	3 295 728	24 537 354	2 543 781
	<i>26 383 325</i>	<i>2 705 082</i>	<i>20 027 053</i>	<i>2 309 445</i>

Catatan : angka yang tercetak miring: industri besar, yang tercetak tebal: total IBS, *: tidak dipublikasikan
 Note: number in italic denote large industry, number in bold denote total large and medium industry, *: not publication

Table 4 Employment Cost of Workers by Industrial Code and Type of Employment Cost, 2009

			Nilai - value (000 Rp)
Pengeluaran untuk Seluruh Pekerja <i>Total Employment Cost</i>		Jumlah <i>Total</i>	Kode Industri <i>Industrial Code</i>
Upah/Gaji <i>Wage/Salary</i>	Insentif Lainnya <i>Other Incentive</i>		
(6)	(7)	(8)	(1)
4 173 939 137	731 314 625	4 905 253 762	151
<i>3 820 480 557</i>	<i>681 049 947</i>	<i>4 501 530 504</i>	
247 789 291	74 317 669	322 106 960	15211
<i>233 161 694</i>	<i>73 707 457</i>	<i>306 869 151</i>	
1 936 207	15 000	1 951 207	15212
36 600 087	6 720 495	43 320 582	15213
<i>32 167 839</i>	<i>6 196 841</i>	<i>38 364 680</i>	
286 325 585	81 053 164	367 378 749	152
<i>265 329 533</i>	<i>79 904 298</i>	<i>345 233 831</i>	
110 437 843	5 124 018	115 561 861	15311
<i>10 741 607</i>	<i>287 956</i>	<i>11 029 563</i>	
12 578 606	1 994 628	14 573 234	15312
<i>7 080 670</i>	<i>1 659 208</i>	<i>8 739 878</i>	
91 346 962	6 622 188	97 969 150	15313
<i>81 572 191</i>	<i>6 159 827</i>	<i>87 732 018</i>	
428 979 963	13 434 683	442 414 646	15314
<i>384 040 032</i>	<i>9 573 000</i>	<i>393 613 032</i>	
16 498 783	1 715 269	18 214 052	15315
<i>13 926 870</i>	<i>1 477 776</i>	<i>15 404 646</i>	
4 134 993	46 275	4 181 268	15316
727 500		727 500	15317
8 181 134	56 114	8 237 248	15318
*	*	*	
168 895 640	127 299 574	296 195 214	15321
<i>168 529 559</i>	<i>127 299 574</i>	<i>295 829 133</i>	
36 922 401	4 258 230	41 180 631	15322
<i>24 829 499</i>	<i>2 821 071</i>	<i>27 650 570</i>	
126 819 164	9 905 372	136 724 536	15323
<i>90 631 168</i>	<i>7 604 556</i>	<i>98 235 724</i>	
3 872 499	217 688	4 090 187	15324
*	*	*	15329
220 828 780	64 902 770	285 731 550	15331
<i>192 318 347</i>	<i>58 095 786</i>	<i>250 414 133</i>	
57 595 591	5 839 509	63 435 100	15332
<i>46 410 378</i>	<i>5 014 527</i>	<i>51 424 905</i>	

Catatan : angka yang tercetak miring: industri besar, yang tercetak tebal: total IBS, *: tidak dipublikasikan
 Note: number in italic denote large industry, number in bold denote total large and medium industry, *: not publication

Tabel 4 Pengeluaran untuk Pekerja menurut Kode Industri dan Jenis Pengeluaran, 2009

Kode Industri <i>Industrial Code</i>	Pengeluaran untuk Pekerja Produksi <i>Employment Cost and Product Cost</i>		Pengeluaran untuk Pekerja Lainnya <i>Employment cost and Others Cost</i>	
	Upah/Gaji <i>Wage/Salary</i>	Insentif Lainnya <i>Other Incentive</i>	Upah/Gaji <i>Wage/Salary</i>	Insentif Lainnya <i>Other Incentive</i>
(1)	(2)	(3)	(4)	(5)
153	901 771 565	101 579 095	386 998 153	139 892 457
	<i>717 641 487</i>	<i>87 312 284</i>	<i>303 711 323</i>	<i>132 680 997</i>
15410	533 174 032	51 222 463	184 102 833	23 971 560
	<i>384 557 671</i>	<i>41 877 143</i>	<i>145 602 581</i>	<i>20 650 223</i>
15421	678 049 515	165 394 880	238 923 401	76 336 970
	<i>678 049 515</i>	<i>165 394 880</i>	<i>238 923 401</i>	<i>76 336 970</i>
15422	4 930 403	167 807	1 292 291	65 428
	*	*	*	*
15423	34 443 025	2 987 352	16 351 000	917 651
	<i>33 379 135</i>	<i>2 688 418</i>	<i>15 362 072</i>	<i>891 380</i>
15424	6 101 690	493 856	3 317 944	200 521
	*	*	*	*
15429	866 954	56 568	176 087	17 316
15431	30 595 206	1 715 083	13 541 203	1 650 099
	<i>29 197 217</i>	<i>1 620 627</i>	<i>13 197 527</i>	<i>1 631 935</i>
15432	206 711 132	42 368 393	102 932 719	26 053 090
	<i>182 214 614</i>	<i>40 772 979</i>	<i>94 926 170</i>	<i>25 263 462</i>
15440	262 010 656	45 944 577	68 321 628	9 394 165
	<i>194 564 291</i>	<i>42 527 188</i>	<i>57 699 628</i>	<i>8 561 099</i>
15491	373 601 491	41 213 291	239 103 570	24 252 946
	<i>339 231 629</i>	<i>37 833 042</i>	<i>229 215 976</i>	<i>23 714 089</i>
15492	40 278 264	3 025 730	22 526 196	2 668 478
	<i>7 041 116</i>	<i>398 301</i>	<i>2 374 200</i>	<i>364 000</i>
15493	129 872 046	10 551 213	39 832 970	2 751 675
	<i>96 537 105</i>	<i>8 707 910</i>	<i>29 873 220</i>	<i>1 859 128</i>
15494	39 184 631	1 874 905	5 997 321	437 781
	*	*	*	*
15495	76 676 944	14 031 831	12 213 186	2 170 105
	<i>65 154 759</i>	<i>13 154 872</i>	<i>9 874 873</i>	<i>2 010 405</i>
15496	192 220 211	8 875 070	30 184 056	1 794 506
	<i>37 910 362</i>	<i>1 398 990</i>	<i>6 033 879</i>	<i>276 913</i>
15497	142 575 750	29 878 694	66 861 461	10 620 915
	<i>134 538 913</i>	<i>28 358 857</i>	<i>62 631 071</i>	<i>9 915 212</i>
15498	26 963 074	910 281	4 569 229	302 706
	<i>15 210 701</i>	<i>195 424</i>	<i>1 950 054</i>	<i>149 778</i>

Catatan : angka yang tercetak miring: industri besar, yang tercetak tebal: total IBS, *: tidak dipublikasikan
 Note: number in italic denote large industry, number in bold denote total large and medium industry, *: not publication

Table 4 Employment Cost of Workers by Industrial Code and Type of Employment Cost, 2009

			Nilai - value (000 Rp)
Pengeluaran untuk Seluruh Pekerja <i>Total Employment Cost</i>		Jumlah <i>Total</i>	Kode Industri <i>Industrial Code</i>
Upah/Gaji <i>Wage/Salary</i>	Insentif Lainnya <i>Other Incentive</i>		
(6)	(7)	(8)	(1)
1 288 769 718	241 471 552	1 530 241 270	153
<i>1 021 352 810</i>	<i>219 993 281</i>	<i>1 241 346 091</i>	
717 276 865	75 194 023	792 470 888	15410
<i>530 160 252</i>	<i>62 527 366</i>	<i>592 687 618</i>	
916 972 916	241 731 850	1 158 704 766	15421
<i>916 972 916</i>	<i>241 731 850</i>	<i>1 158 704 766</i>	
6 222 694	233 235	6 455 929	15422
*	*	*	
50 794 025	3 905 003	54 699 028	15423
<i>48 741 207</i>	<i>3 579 798</i>	<i>52 321 005</i>	
9 419 634	694 377	10 114 011	15424
*	*	*	
1 043 041	73 884	1 116 925	15429
44 136 409	3 365 182	47 501 591	15431
<i>42 394 744</i>	<i>3 252 562</i>	<i>45 647 306</i>	
309 643 851	68 421 483	378 065 334	15432
<i>277 140 784</i>	<i>66 036 441</i>	<i>343 177 225</i>	
330 332 284	55 338 742	385 671 026	15440
<i>252 263 919</i>	<i>51 088 287</i>	<i>303 352 206</i>	
612 705 061	65 466 237	678 171 298	15491
<i>568 447 605</i>	<i>61 547 131</i>	<i>629 994 736</i>	
62 804 460	5 694 208	68 498 668	15492
<i>9 415 316</i>	<i>762 301</i>	<i>10 177 617</i>	
169 705 016	13 302 888	183 007 904	15493
<i>126 410 325</i>	<i>10 567 038</i>	<i>136 977 363</i>	
45 181 952	2 312 686	47 494 638	15494
*	*	*	
88 890 130	16 201 936	105 092 066	15495
<i>75 029 632</i>	<i>15 165 277</i>	<i>90 194 909</i>	
222 404 267	10 669 576	233 073 843	15496
<i>43 944 241</i>	<i>1 675 903</i>	<i>45 620 144</i>	
209 437 211	40 499 609	249 936 820	15497
<i>197 169 984</i>	<i>38 274 069</i>	<i>235 444 053</i>	
31 532 303	1 212 987	32 745 290	15498
<i>17 160 755</i>	<i>345 202</i>	<i>17 505 957</i>	

Catatan : angka yang tercetak miring: industri besar, yang tercetak tebal: total IBS, *: tidak dipublikasikan
 Note: number in italic denote large industry, number in bold denote total large and medium industry, *: not publication

Tabel 4 Pengeluaran untuk Pekerja menurut Kode Industri dan Jenis Pengeluaran, 2009

Kode Industri <i>Industrial Code</i>	Pengeluaran untuk Pekerja Produksi <i>Employment Cost and Product Cost</i>		Pengeluaran untuk Pekerja Lainnya <i>Employment cost and Others Cost</i>	
	Upah/Gaji <i>Wage/Salary</i>	Insentif Lainnya <i>Other Incentive</i>	Upah/Gaji <i>Wage/Salary</i>	Insentif Lainnya <i>Other Incentive</i>
(1)	(2)	(3)	(4)	(5)
15499	174 552 894	13 247 270	49 309 573	4 294 217
	<i>109 983 457</i>	<i>9 119 965</i>	<i>31 156 562</i>	<i>3 274 071</i>
154	2 952 807 918	433 959 264	1 099 556 668	187 900 129
	<i>2 314 593 353</i>	<i>394 455 932</i>	<i>940 596 347</i>	<i>174 954 283</i>
15510	46 370 523	19 980 878	19 373 149	7 667 570
	<i>37 708 330</i>	<i>19 084 671</i>	<i>14 608 350</i>	<i>7 169 706</i>
15520	2 968 883	423 551	1 280 481	201 549
	<i>*</i>	<i>*</i>	<i>*</i>	<i>*</i>
15530	11 133 744	1 737 562	14 463 362	3 509 022
	<i>*</i>	<i>*</i>	<i>*</i>	<i>*</i>
15540	313 077 942	55 969 502	164 213 687	39 525 283
	<i>244 918 957</i>	<i>50 454 657</i>	<i>125 908 818</i>	<i>36 205 880</i>
155	373 551 092	78 111 493	199 330 679	50 903 424
	<i>285 517 915</i>	<i>70 378 567</i>	<i>152 400 866</i>	<i>46 056 195</i>
15	7 393 738 881	1 158 108 820	2 980 541 916	646 604 831
	<i>6 196 524 458</i>	<i>1 060 239 475</i>	<i>2 603 746 923</i>	<i>606 553 028</i>
16001	171 489 310	9 261 204	27 452 085	2 861 429
	<i>138 266 380</i>	<i>7 225 578</i>	<i>23 279 036</i>	<i>2 597 156</i>
16002	2 759 557 046	131 456 739	474 837 086	38 091 506
	<i>2 713 984 565</i>	<i>128 593 924</i>	<i>466 807 189</i>	<i>37 524 665</i>
16003	63 378 132	18 565 860	35 395 211	8 753 224
	<i>59 971 292</i>	<i>18 404 894</i>	<i>32 278 666</i>	<i>8 683 237</i>
16004	77 132 611	1 938 607	9 592 648	264 835
	<i>72 863 867</i>	<i>1 674 862</i>	<i>8 733 919</i>	<i>211 597</i>
16009	28 106 722	2 790 219	2 961 491	1 159 107
	<i>23 374 839</i>	<i>2 711 266</i>	<i>2 295 949</i>	<i>1 140 359</i>
160	3 099 663 821	164 012 629	550 238 521	51 130 101
	<i>3 008 460 943</i>	<i>158 610 524</i>	<i>533 394 759</i>	<i>50 157 014</i>
16	3 099 663 821	164 012 629	550 238 521	51 130 101
	<i>3 008 460 943</i>	<i>158 610 524</i>	<i>533 394 759</i>	<i>50 157 014</i>
17111	251 727 225	42 992 633	97 053 675	20 731 384
	<i>243 366 418</i>	<i>41 946 344</i>	<i>94 743 548</i>	<i>20 485 472</i>
17112	733 359 792	64 282 785	163 186 129	15 305 624
	<i>715 417 737</i>	<i>63 604 926</i>	<i>158 068 644</i>	<i>15 100 970</i>

Catatan : angka yang tercetak miring: industri besar, yang tercetak tebal: total IBS, *: tidak dipublikasikan
 Note: number in italic denote large industry, number in bold denote total large and medium industry, *: not publication

Table 4 Employment Cost of Workers by Industrial Code and Type of Employment Cost, 2009

Pengeluaran untuk Seluruh Pekerja <i>Total Employment Cost</i>			Nilai - value (000 Rp)
Upah/Gaji <i>Wage/Salary</i>	Insentif Lainnya <i>Other Incentive</i>	Jumlah <i>Total</i>	Kode Industri <i>Industrial Code</i>
(6)	(7)	(8)	(1)
223 862 467	17 541 487	241 403 954	15499
<i>141 140 019</i>	<i>12 394 036</i>	<i>153 534 055</i>	
4 052 364 586	621 859 393	4 674 223 979	154
<i>3 255 189 700</i>	<i>569 410 215</i>	<i>3 824 599 915</i>	
65 743 672	27 648 448	93 392 120	15510
<i>52 316 680</i>	<i>26 254 377</i>	<i>78 571 057</i>	
4 249 364	625 100	4 874 464	15520
*	*	*	
25 597 106	5 246 584	30 843 690	15530
*	*	*	
477 291 629	95 494 785	572 786 414	15540
<i>370 827 775</i>	<i>86 660 537</i>	<i>457 488 312</i>	
572 881 771	129 014 917	701 896 688	155
<i>437 918 781</i>	<i>116 434 762</i>	<i>554 353 543</i>	
10 374 280 797	1 804 713 651	12 178 994 448	15
<i>8 800 271 381</i>	<i>1 666 792 503</i>	<i>10 467 063 884</i>	
198 941 395	12 122 633	211 064 028	16001
<i>161 545 416</i>	<i>9 822 734</i>	<i>171 368 150</i>	
3 234 394 132	169 548 245	3 403 942 377	16002
<i>3 180 791 754</i>	<i>166 118 589</i>	<i>3 346 910 343</i>	
98 773 343	27 319 084	126 092 427	16003
<i>92 249 958</i>	<i>27 088 131</i>	<i>119 338 089</i>	
86 725 259	2 203 442	88 928 701	16004
<i>81 597 786</i>	<i>1 886 459</i>	<i>83 484 245</i>	
31 068 213	3 949 326	35 017 539	16009
<i>25 670 788</i>	<i>3 851 625</i>	<i>29 522 413</i>	
3 649 902 342	215 142 730	3 865 045 072	160
<i>3 541 855 702</i>	<i>208 767 538</i>	<i>3 750 623 240</i>	
3 649 902 342	215 142 730	3 865 045 072	16
<i>3 541 855 702</i>	<i>208 767 538</i>	<i>3 750 623 240</i>	
348 780 900	63 724 017	412 504 917	17111
<i>338 109 966</i>	<i>62 431 816</i>	<i>400 541 782</i>	
896 545 921	79 588 409	976 134 330	17112
<i>873 486 381</i>	<i>78 705 896</i>	<i>952 192 277</i>	

Catatan : angka yang tercetak miring: industri besar, yang tercetak tebal: total IBS, *: tidak dipublikasikan
 Note: number in italic denote large industry, number in bold denote total large and medium industry, *: not publication

Tabel 4 Pengeluaran untuk Pekerja menurut Kode Industri dan Jenis Pengeluaran, 2009

Kode Industri <i>Industrial Code</i>	Pengeluaran untuk Pekerja Produksi <i>Employment Cost and Product Cost</i>		Pengeluaran untuk Pekerja Lainnya <i>Employment cost and Others Cost</i>	
	Upah/Gaji <i>Wage/Salary</i>	Insentif Lainnya <i>Other Incentive</i>	Upah/Gaji <i>Wage/Salary</i>	Insentif Lainnya <i>Other Incentive</i>
(1)	(2)	(3)	(4)	(5)
17113	110 309 035	9 940 878	40 400 387	3 717 024
	<i>107 631 208</i>	<i>9 782 503</i>	<i>39 562 448</i>	<i>3 669 068</i>
17114	1 500 368 482	116 391 193	325 891 967	19 203 232
	<i>1 338 707 659</i>	<i>108 256 797</i>	<i>304 926 777</i>	<i>17 680 727</i>
17115	35 318 658	436 232	657 664	29 131
	<i>29 562 634</i>	<i>160 800</i>	<i>188 646</i>	<i>12 625</i>
17121	165 265 096	27 532 154	43 452 888	8 022 052
	<i>157 017 890</i>	<i>26 693 780</i>	<i>40 316 610</i>	<i>7 125 820</i>
17122	369 440 536	28 601 341	109 893 902	5 973 071
	<i>330 775 927</i>	<i>26 072 943</i>	<i>99 587 202</i>	<i>5 240 907</i>
17123	338 051 093	21 670 678	122 308 019	3 882 574
	<i>328 500 183</i>	<i>21 372 032</i>	<i>118 694 057</i>	<i>3 824 311</i>
17124	87 918 808	3 862 281	12 253 263	621 188
	<i>33 098 115</i>	<i>2 186 670</i>	<i>7 335 777</i>	<i>160 386</i>
171	3 591 758 725	315 710 175	915 097 894	77 485 280
	<i>3 284 077 771</i>	<i>300 076 795</i>	<i>863 423 709</i>	<i>73 300 286</i>
17211	114 557 200	6 189 073	30 124 309	2 730 173
	<i>73 987 799</i>	<i>4 266 474</i>	<i>23 010 311</i>	<i>2 155 204</i>
17212	151 868 354	11 464 342	30 661 641	1 590 444
	<i>144 573 237</i>	<i>10 751 196</i>	<i>27 627 363</i>	<i>1 259 647</i>
17213	4 450 116	215 635	1 840 391	118 767
	*	*	*	*
17214	10 124 747	3 037 422	1 428 199	286 557
	*	*	*	*
17215	22 191 262	659 328	7 130 971	281 337
	<i>22 191 262</i>	<i>659 328</i>	<i>7 130 971</i>	<i>281 337</i>
17220	35 088 243	5 012 458	14 515 984	2 000 003
	<i>28 085 491</i>	<i>4 139 386</i>	<i>11 333 139</i>	<i>1 943 107</i>
17231	14 121 142	773 919	4 386 281	187 516
	*	*	*	*
17232	63 788 610	1 714 354	14 751 760	1 742 058
	<i>55 573 500</i>	<i>1 384 837</i>	<i>12 170 091</i>	<i>1 678 611</i>
17291	48 835 236	5 949 873	20 764 159	1 986 322
	<i>39 399 485</i>	<i>5 118 726</i>	<i>16 598 387</i>	<i>1 599 108</i>

Catatan : angka yang tercetak miring: industri besar, yang tercetak tebal: total IBS, *: tidak dipublikasikan
 Note: number in italic denote large industry, number in bold denote total large and medium industry, *: not publication

Table 4 Employment Cost of Workers by Industrial Code and Type of Employment Cost, 2009

			Nilai - value (000 Rp)
Pengeluaran untuk Seluruh Pekerja <i>Total Employment Cost</i>		Jumlah <i>Total</i>	Kode Industri <i>Industrial Code</i>
Upah/Gaji <i>Wage/Salary</i>	Insentif Lainnya <i>Other Incentive</i>		
(6)	(7)	(8)	(1)
150 709 422	13 657 902	164 367 324	17113
<i>147 193 656</i>	<i>13 451 571</i>	<i>160 645 227</i>	
1 826 260 449	135 594 425	1 961 854 874	17114
<i>1 643 634 436</i>	<i>125 937 524</i>	<i>1 769 571 960</i>	
35 976 322	465 363	36 441 685	17115
<i>29 751 280</i>	<i>173 425</i>	<i>29 924 705</i>	
208 717 984	35 554 206	244 272 190	17121
<i>197 334 500</i>	<i>33 819 600</i>	<i>231 154 100</i>	
479 334 438	34 574 412	513 908 850	17122
<i>430 363 129</i>	<i>31 313 850</i>	<i>461 676 979</i>	
460 359 112	25 553 252	485 912 364	17123
<i>447 194 240</i>	<i>25 196 343</i>	<i>472 390 583</i>	
100 172 071	4 483 469	104 655 540	17124
<i>40 433 892</i>	<i>2 347 056</i>	<i>42 780 948</i>	
4 506 856 619	393 195 455	4 900 052 074	171
<i>4 147 501 480</i>	<i>373 377 081</i>	<i>4 520 878 561</i>	
144 681 509	8 919 246	153 600 755	17211
<i>96 998 110</i>	<i>6 421 678</i>	<i>103 419 788</i>	
182 529 995	13 054 786	195 584 781	17212
<i>172 200 600</i>	<i>12 010 843</i>	<i>184 211 443</i>	
6 290 507	334 402	6 624 909	17213
*	*	*	
11 552 946	3 323 979	14 876 925	17214
*	*	*	
29 322 233	940 665	30 262 898	17215
<i>29 322 233</i>	<i>940 665</i>	<i>30 262 898</i>	
49 604 227	7 012 461	56 616 688	17220
<i>39 418 630</i>	<i>6 082 493</i>	<i>45 501 123</i>	
18 507 423	961 435	19 468 858	17231
*	*	*	
78 540 370	3 456 412	81 996 782	17232
<i>67 743 591</i>	<i>3 063 448</i>	<i>70 807 039</i>	
69 599 395	7 936 195	77 535 590	17291
<i>55 997 872</i>	<i>6 717 834</i>	<i>62 715 706</i>	

Catatan : angka yang tercetak miring: industri besar, yang tercetak tebal: total IBS, *: tidak dipublikasikan
 Note: number in italic denote large industry, number in bold denote total large and medium industry, *: not publication

Tabel 4 Pengeluaran untuk Pekerja menurut Kode Industri dan Jenis Pengeluaran, 2009

Kode Industri <i>Industrial Code</i>	Pengeluaran untuk Pekerja Produksi <i>Employment Cost and Product Cost</i>		Pengeluaran untuk Pekerja Lainnya <i>Employment cost and Others Cost</i>	
	Upah/Gaji <i>Wage/Salary</i>	Insentif Lainnya <i>Other Incentive</i>	Upah/Gaji <i>Wage/Salary</i>	Insentif Lainnya <i>Other Incentive</i>
(1)	(2)	(3)	(4)	(5)
17292	13 984 672	3 820 104	918 396	283 710
	<i>13 107 042</i>	<i>3 734 609</i>	<i>842 035</i>	<i>280 416</i>
17293	58 182 602	2 051 540	8 008 011	525 212
	<i>27 679 841</i>	<i>509 255</i>	<i>3 768 431</i>	<i>194 823</i>
17294	9 337 616	971 076	4 325 087	279 687
	*	*	*	*
17299	34 979 641	1 200 725	6 326 067	391 816
	<i>30 694 286</i>	<i>1 062 467</i>	<i>5 204 575</i>	<i>323 087</i>
172	581 509 441	43 059 849	145 181 256	12 403 602
	<i>465 006 313</i>	<i>36 303 704</i>	<i>115 769 455</i>	<i>10 558 537</i>
17301	462 523 324	59 928 467	110 198 327	18 793 452
	<i>439 764 201</i>	<i>58 440 923</i>	<i>104 261 688</i>	<i>18 473 526</i>
17302	460 282 209	55 816 289	83 812 074	12 403 534
	<i>388 764 273</i>	<i>52 157 244</i>	<i>72 932 459</i>	<i>11 561 225</i>
17303	82 409 346	3 957 784	8 976 617	515 302
	<i>76 350 845</i>	<i>3 482 831</i>	<i>7 143 970</i>	<i>353 736</i>
17304	11 633 219	1 095 666	1 237 516	73 025
	*	*	*	*
173	1 016 848 098	120 798 206	204 224 534	31 785 313
	<i>910 470 719</i>	<i>114 365 998</i>	<i>184 828 317</i>	<i>30 397 287</i>
17400	24 409 832	401 436	1 440 272	111 142
	<i>6 230 069</i>	<i>72 494</i>	<i>203 037</i>	<i>4 720</i>
174	24 409 832	401 436	1 440 272	111 142
	<i>6 230 069</i>	<i>72 494</i>	<i>203 037</i>	<i>4 720</i>
17	5 214 526 096	479 969 666	1 265 943 956	121 785 337
	<i>4 665 784 872</i>	<i>450 818 991</i>	<i>1 164 224 518</i>	<i>114 260 830</i>
18101	4 742 724 559	411 627 437	904 464 128	95 241 724
	<i>4 292 472 539</i>	<i>389 076 523</i>	<i>841 181 239</i>	<i>90 917 295</i>
18102	117 898 244	11 337 693	16 113 629	1 169 548
	<i>99 507 521</i>	<i>10 718 747</i>	<i>13 135 103</i>	<i>1 061 384</i>
18103	44 487 495	3 682 960	4 322 954	297 280
	<i>41 194 417</i>	<i>3 605 831</i>	<i>4 082 379</i>	<i>273 960</i>
18104	52 962 557	4 250 590	8 756 479	567 213
	<i>51 497 454</i>	<i>4 162 934</i>	<i>8 651 479</i>	<i>566 213</i>

Catatan : angka yang tercetak miring: industri besar, yang tercetak tebal: total IBS, *: tidak dipublikasikan
 Note: number in italic denote large industry, number in bold denote total large and medium industry, *: not publication

Table 4 Employment Cost of Workers by Industrial Code and Type of Employment Cost, 2009

			Nilai - value (000 Rp)
Pengeluaran untuk Seluruh Pekerja <i>Total Employment Cost</i>		Jumlah <i>Total</i>	Kode Industri <i>Industrial Code</i>
Upah/Gaji <i>Wage/Salary</i>	Insentif Lainnya <i>Other Incentive</i>	(8)	(1)
(6)	(7)		
14 903 068	4 103 814	19 006 882	17292
<i>13 949 077</i>	<i>4 015 025</i>	<i>17 964 102</i>	
66 190 613	2 576 752	68 767 365	17293
<i>31 448 272</i>	<i>704 078</i>	<i>32 152 350</i>	
13 662 703	1 250 763	14 913 466	17294
*	*	*	
41 305 708	1 592 541	42 898 249	17299
<i>35 898 861</i>	<i>1 385 554</i>	<i>37 284 415</i>	
726 690 697	55 463 451	782 154 148	172
<i>580 775 768</i>	<i>46 862 241</i>	<i>627 638 009</i>	
572 721 651	78 721 919	651 443 570	17301
<i>544 025 889</i>	<i>76 914 449</i>	<i>620 940 338</i>	
544 094 283	68 219 823	612 314 106	17302
<i>461 696 732</i>	<i>63 718 469</i>	<i>525 415 201</i>	
91 385 963	4 473 086	95 859 049	17303
<i>83 494 815</i>	<i>3 836 567</i>	<i>87 331 382</i>	
12 870 735	1 168 691	14 039 426	17304
*	*	*	
1 221 072 632	152 583 519	1 373 656 151	173
<i>1 095 299 036</i>	<i>144 763 285</i>	<i>1 240 062 321</i>	
25 850 104	512 578	26 362 682	17400
<i>6 433 106</i>	<i>77 214</i>	<i>6 510 320</i>	
25 850 104	512 578	26 362 682	174
<i>6 433 106</i>	<i>77 214</i>	<i>6 510 320</i>	
6 480 470 052	601 755 003	7 082 225 055	17
<i>5 830 009 390</i>	<i>565 079 821</i>	<i>6 395 089 211</i>	
5 647 188 687	506 869 161	6 154 057 848	18101
<i>5 133 653 778</i>	<i>479 993 818</i>	<i>5 613 647 596</i>	
134 011 873	12 507 241	146 519 114	18102
<i>112 642 624</i>	<i>11 780 131</i>	<i>124 422 755</i>	
48 810 449	3 980 240	52 790 689	18103
<i>45 276 796</i>	<i>3 879 791</i>	<i>49 156 587</i>	
61 719 036	4 817 803	66 536 839	18104
<i>60 148 933</i>	<i>4 729 147</i>	<i>64 878 080</i>	

Catatan : angka yang tercetak miring: industri besar, yang tercetak tebal: total IBS, *: tidak dipublikasikan
 Note: number in italic denote large industry, number in bold denote total large and medium industry, *: not publication

Tabel 4 Pengeluaran untuk Pekerja menurut Kode Industri dan Jenis Pengeluaran, 2009

Kode Industri <i>Industrial Code</i>	Pengeluaran untuk Pekerja Produksi <i>Employment Cost and Product Cost</i>		Pengeluaran untuk Pekerja Lainnya <i>Employment cost and Others Cost</i>	
	Upah/Gaji <i>Wage/Salary</i>	Insentif Lainnya <i>Other Incentive</i>	Upah/Gaji <i>Wage/Salary</i>	Insentif Lainnya <i>Other Incentive</i>
(1)	(2)	(3)	(4)	(5)
181	4 958 072 855	430 898 680	933 657 190	97 275 765
	<i>4 484 671 931</i>	<i>407 564 035</i>	<i>867 050 200</i>	<i>92 818 852</i>
18202	*	*	*	*
18203	*	*	*	*
	*	*	*	*
182	555 500	57 100	114 600	14 500
	*	*	*	*
18	4 958 628 355	430 955 780	933 771 790	97 290 265
	<i>4 484 851 931</i>	<i>407 574 535</i>	<i>867 107 800</i>	<i>92 827 352</i>
19111	8 095 163	926 092	1 745 424	163 994
	<i>6 379 836</i>	<i>848 111</i>	<i>1 483 883</i>	<i>128 800</i>
19112	62 886 012	10 380 843	21 253 794	3 577 633
	<i>46 108 904</i>	<i>8 494 132</i>	<i>15 393 815</i>	<i>2 471 872</i>
19113	8 973 812	691 578	1 600 182	315 405
	<i>5 977 097</i>	<i>240 000</i>	<i>408 200</i>	<i>74 000</i>
19121	107 963 345	6 661 550	31 275 567	1 240 047
	<i>75 700 990</i>	<i>4 537 354</i>	<i>24 971 887</i>	<i>532 056</i>
19122	5 582 246	1 642 103	1 963 416	118 789
	<i>5 317 239</i>	<i>1 564 147</i>	<i>1 859 226</i>	<i>113 150</i>
19123	*	*	*	*
19129	18 140 460	864 316	5 267 520	270 423
	<i>17 183 988</i>	<i>807 168</i>	<i>5 167 146</i>	<i>265 636</i>
191	211 741 838	21 166 482	63 105 903	5 686 291
	<i>156 668 054</i>	<i>16 490 912</i>	<i>49 284 157</i>	<i>3 585 514</i>
19201	526 349 178	40 640 220	125 608 754	12 220 738
	<i>442 329 091</i>	<i>36 453 593</i>	<i>108 560 462</i>	<i>11 060 390</i>
19202	1 378 380 959	323 828 639	458 984 437	58 196 176
	<i>1 366 358 024</i>	<i>323 134 061</i>	<i>455 778 884</i>	<i>57 921 999</i>
19203	25 574 287	1 936 018	7 060 883	495 843
	<i>21 793 290</i>	<i>1 738 912</i>	<i>6 008 874</i>	<i>430 695</i>
19209	90 655 802	11 542 022	26 187 189	3 073 346
	<i>80 438 115</i>	<i>10 871 429</i>	<i>23 731 820</i>	<i>2 840 490</i>
192	2 020 960 226	377 946 899	617 841 263	73 986 103
	<i>1 910 918 520</i>	<i>372 197 995</i>	<i>594 080 040</i>	<i>72 253 574</i>

Catatan : angka yang tercetak miring: industri besar, yang tercetak tebal: total IBS, *: tidak dipublikasikan
 Note: number in italic denote large industry, number in bold denote total large and medium industry, *: not publication

Table 4 Employment Cost of Workers by Industrial Code and Type of Employment Cost, 2009

Pengeluaran untuk Seluruh Pekerja <i>Total Employment Cost</i>			Nilai - value (000 Rp)
Upah/Gaji <i>Wage/Salary</i>	Insentif Lainnya <i>Other Incentive</i>	Jumlah <i>Total</i>	Kode Industri <i>Industrial Code</i>
(6)	(7)	(8)	(1)
5 891 730 045	528 174 445	6 419 904 490	181
<i>5 351 722 131</i>	<i>500 382 887</i>	<i>5 852 105 018</i>	
*	*	*	18202
*	*	*	18203
*	*	*	
670 100	71 600	741 700	182
*	*	*	
5 892 400 145	528 246 045	6 420 646 190	18
<i>5 351 959 731</i>	<i>500 401 887</i>	<i>5 852 361 618</i>	
9 840 587	1 090 086	10 930 673	19111
<i>7 863 719</i>	<i>976 911</i>	<i>8 840 630</i>	
84 139 806	13 958 476	98 098 282	19112
<i>61 502 719</i>	<i>10 966 004</i>	<i>72 468 723</i>	
10 573 994	1 006 983	11 580 977	19113
<i>6 385 297</i>	<i>314 000</i>	<i>6 699 297</i>	
139 238 912	7 901 597	147 140 509	19121
<i>100 672 877</i>	<i>5 069 410</i>	<i>105 742 287</i>	
7 545 662	1 760 892	9 306 554	19122
<i>7 176 465</i>	<i>1 677 297</i>	<i>8 853 762</i>	
*	*	*	19123
23 407 980	1 134 739	24 542 719	19129
<i>22 351 134</i>	<i>1 072 804</i>	<i>23 423 938</i>	
274 847 741	26 852 773	301 700 514	191
<i>205 952 211</i>	<i>20 076 426</i>	<i>226 028 637</i>	
651 957 932	52 860 958	704 818 890	19201
<i>550 889 553</i>	<i>47 513 983</i>	<i>598 403 536</i>	
1 837 365 396	382 024 815	2 219 390 211	19202
<i>1 822 136 908</i>	<i>381 056 060</i>	<i>2 203 192 968</i>	
32 635 170	2 431 861	35 067 031	19203
<i>27 802 164</i>	<i>2 169 607</i>	<i>29 971 771</i>	
116 842 991	14 615 368	131 458 359	19209
<i>104 169 935</i>	<i>13 711 919</i>	<i>117 881 854</i>	
2 638 801 489	451 933 002	3 090 734 491	192
<i>2 504 998 560</i>	<i>444 451 569</i>	<i>2 949 450 129</i>	

Catatan : angka yang tercetak miring: industri besar, yang tercetak tebal: total IBS, *: tidak dipublikasikan
 Note: number in italic denote large industry, number in bold denote total large and medium industry, *: not publication

Tabel 4 Pengeluaran untuk Pekerja menurut Kode Industri dan Jenis Pengeluaran, 2009

Kode Industri <i>Industrial Code</i>	Pengeluaran untuk Pekerja Produksi <i>Employment Cost and Product Cost</i>		Pengeluaran untuk Pekerja Lainnya <i>Employment cost and Others Cost</i>	
	Upah/Gaji <i>Wage/Salary</i>	Insentif Lainnya <i>Other Incentive</i>	Upah/Gaji <i>Wage/Salary</i>	Insentif Lainnya <i>Other Incentive</i>
(1)	(2)	(3)	(4)	(5)
19	2 232 702 064	399 113 381	680 947 166	79 672 394
	<i>2 067 586 574</i>	<i>388 688 907</i>	<i>643 364 197</i>	<i>75 839 088</i>
20101	150 401 958	11 021 840	48 900 846	3 188 094
	<i>100 099 102</i>	<i>7 695 083</i>	<i>32 404 626</i>	<i>2 335 057</i>
20102	36 613 086	3 050 550	9 550 882	576 120
	<i>18 927 499</i>	<i>1 857 708</i>	<i>4 640 540</i>	<i>334 738</i>
20103	4 009 368	51 287	1 093 556	50 800
	<i>*</i>	<i>*</i>	<i>*</i>	<i>*</i>
20104	18 180 884	626 495	4 466 670	350 283
	<i>13 582 120</i>	<i>420 480</i>	<i>3 205 796</i>	<i>270 675</i>
201	209 205 296	14 750 172	64 011 954	4 165 297
	<i>133 078 428</i>	<i>9 973 271</i>	<i>40 355 876</i>	<i>2 940 470</i>
20211	581 515 425	85 082 685	165 867 470	18 280 981
	<i>572 892 771</i>	<i>84 171 294</i>	<i>163 840 727</i>	<i>17 962 555</i>
20212	687 111 465	124 533 449	119 976 769	18 703 455
	<i>674 200 776</i>	<i>124 051 602</i>	<i>116 344 313</i>	<i>18 523 616</i>
20213	125 675 425	17 038 340	36 947 840	4 793 668
	<i>116 322 051</i>	<i>16 814 792</i>	<i>35 160 500</i>	<i>4 679 123</i>
20214	69 182 149	1 827 304	12 456 743	1 400 820
	<i>63 626 874</i>	<i>1 407 382</i>	<i>11 483 503</i>	<i>1 310 341</i>
20220	362 312 223	46 468 367	109 665 188	13 891 846
	<i>289 861 179</i>	<i>40 797 124</i>	<i>85 247 444</i>	<i>12 337 704</i>
20230	21 213 855	3 389 632	4 324 207	575 985
	<i>13 706 177</i>	<i>2 819 957</i>	<i>2 680 248</i>	<i>471 929</i>
20291	54 564 743	979 412	11 733 640	316 015
	<i>15 317 091</i>	<i>270 632</i>	<i>2 085 331</i>	<i>83 096</i>
20292	13 104 967	1 159 940	2 059 374	38 461
	<i>5 474 235</i>	<i>880 534</i>	<i>516 776</i>	<i>20 620</i>
20293	103 772 278	18 600 740	30 449 359	1 520 510
	<i>83 906 580</i>	<i>17 939 059</i>	<i>25 160 659</i>	<i>1 370 317</i>
20294	12 061 531	617 265	2 285 263	80 361
	<i>8 083 721</i>	<i>338 510</i>	<i>1 574 731</i>	<i>43 336</i>
20299	46 143 854	12 371 942	14 972 363	4 254 469
	<i>38 091 516</i>	<i>11 876 590</i>	<i>13 508 336</i>	<i>4 139 687</i>

Catatan : angka yang tercetak miring: industri besar, yang tercetak tebal: total IBS, *: tidak dipublikasikan
 Note: number in italic denote large industry, number in bold denote total large and medium industry, *: not publication

Table 4 Employment Cost of Workers by Industrial Code and Type of Employment Cost, 2009

			Nilai - value (000 Rp)
Pengeluaran untuk Seluruh Pekerja <i>Total Employment Cost</i>		Jumlah <i>Total</i>	Kode Industri <i>Industrial Code</i>
Upah/Gaji <i>Wage/Salary</i>	Insentif Lainnya <i>Other Incentive</i>		
(6)	(7)	(8)	(1)
2 913 649 230	478 785 775	3 392 435 005	19
<i>2 710 950 771</i>	<i>464 527 995</i>	<i>3 175 478 766</i>	
199 302 804	14 209 934	213 512 738	20101
<i>132 503 728</i>	<i>10 030 140</i>	<i>142 533 868</i>	
46 163 968	3 626 670	49 790 638	20102
<i>23 568 039</i>	<i>2 192 446</i>	<i>25 760 485</i>	
5 102 924	102 087	5 205 011	20103
*	*	*	
22 647 554	976 778	23 624 332	20104
<i>16 787 916</i>	<i>691 155</i>	<i>17 479 071</i>	
273 217 250	18 915 469	292 132 719	201
<i>173 434 304</i>	<i>12 913 741</i>	<i>186 348 045</i>	
747 382 895	103 363 666	850 746 561	20211
<i>736 733 498</i>	<i>102 133 849</i>	<i>838 867 347</i>	
807 088 234	143 236 904	950 325 138	20212
<i>790 545 089</i>	<i>142 575 218</i>	<i>933 120 307</i>	
162 623 265	21 832 008	184 455 273	20213
<i>151 482 551</i>	<i>21 493 915</i>	<i>172 976 466</i>	
81 638 892	3 228 124	84 867 016	20214
<i>75 110 377</i>	<i>2 717 723</i>	<i>77 828 100</i>	
471 977 411	60 360 213	532 337 624	20220
<i>375 108 623</i>	<i>53 134 828</i>	<i>428 243 451</i>	
25 538 062	3 965 617	29 503 679	20230
<i>16 386 425</i>	<i>3 291 886</i>	<i>19 678 311</i>	
66 298 383	1 295 427	67 593 810	20291
<i>17 402 422</i>	<i>353 728</i>	<i>17 756 150</i>	
15 164 341	1 198 401	16 362 742	20292
<i>5 991 011</i>	<i>901 154</i>	<i>6 892 165</i>	
134 221 637	20 121 250	154 342 887	20293
<i>109 067 239</i>	<i>19 309 376</i>	<i>128 376 615</i>	
14 346 794	697 626	15 044 420	20294
<i>9 658 452</i>	<i>381 846</i>	<i>10 040 298</i>	
61 116 217	16 626 411	77 742 628	20299
<i>51 599 852</i>	<i>16 016 277</i>	<i>67 616 129</i>	

Catatan : angka yang tercetak miring: industri besar, yang tercetak tebal: total IBS, *: tidak dipublikasikan
 Note: number in italic denote large industry, number in bold denote total large and medium industry, *: not publication

Tabel 4 Pengeluaran untuk Pekerja menurut Kode Industri dan Jenis Pengeluaran, 2009

Kode Industri <i>Industrial Code</i>	Pengeluaran untuk Pekerja Produksi <i>Employment Cost and Product Cost</i>		Pengeluaran untuk Pekerja Lainnya <i>Employment cost and Others Cost</i>	
	Upah/Gaji <i>Wage/Salary</i>	Insentif Lainnya <i>Other Incentive</i>	Upah/Gaji <i>Wage/Salary</i>	Insentif Lainnya <i>Other Incentive</i>
(1)	(2)	(3)	(4)	(5)
202	2 076 657 915	312 069 076	510 738 216	63 856 571
	<i>1 881 482 971</i>	<i>301 367 476</i>	<i>457 602 568</i>	<i>60 942 324</i>
20	2 285 863 211	326 819 248	574 750 170	68 021 868
	<i>2 014 561 399</i>	<i>311 340 747</i>	<i>497 958 444</i>	<i>63 882 794</i>
21011	469 091 008	164 726 528	52 648 915	2 285 876
	<i>469 091 008</i>	<i>164 726 528</i>	<i>52 648 915</i>	<i>2 285 876</i>
21012	777 561 533	63 048 161	364 248 849	16 408 784
	<i>769 837 140</i>	<i>62 092 609</i>	<i>360 512 478</i>	<i>15 984 901</i>
21013	*	*	*	*
	<i>*</i>	<i>*</i>	<i>*</i>	<i>*</i>
21014	28 947 692	2 751 231	7 465 154	673 725
	<i>23 923 143</i>	<i>1 661 078</i>	<i>4 811 554</i>	<i>233 000</i>
21015	199 617 380	23 860 731	128 536 260	7 700 269
	<i>192 280 095</i>	<i>23 065 146</i>	<i>124 523 077</i>	<i>6 637 781</i>
21016	56 447 523	14 775 366	12 399 896	1 783 751
	<i>48 095 694</i>	<i>14 350 887</i>	<i>10 158 893</i>	<i>1 635 937</i>
21019	99 799 416	4 723 778	22 474 239	2 411 921
	<i>84 768 359</i>	<i>3 294 987</i>	<i>13 446 839</i>	<i>1 944 457</i>
21020	428 256 226	62 523 872	191 316 352	39 140 695
	<i>353 058 276</i>	<i>56 669 104</i>	<i>163 685 872</i>	<i>36 687 205</i>
21090	78 834 299	6 534 225	33 166 518	1 733 033
	<i>63 567 895</i>	<i>5 765 197</i>	<i>29 067 224</i>	<i>1 433 431</i>
210	2 225 728 553	429 069 635	863 254 887	123 291 612
	<i>2 091 795 086</i>	<i>417 751 279</i>	<i>809 853 556</i>	<i>117 996 146</i>
21	2 225 728 553	429 069 635	863 254 887	123 291 612
	<i>2 091 795 086</i>	<i>417 751 279</i>	<i>809 853 556</i>	<i>117 996 146</i>
22110	255 345 765	21 036 515	97 058 470	12 238 951
	<i>187 813 266</i>	<i>15 169 508</i>	<i>70 600 490</i>	<i>10 196 888</i>
22120	162 771 440	70 878 574	88 424 753	51 804 986
	<i>101 599 826</i>	<i>63 352 589</i>	<i>59 262 166</i>	<i>45 956 990</i>
22190	239 644 166	23 149 859	86 319 131	4 779 514
	<i>185 422 624</i>	<i>19 885 192</i>	<i>64 263 255</i>	<i>3 252 201</i>
221	657 761 371	115 064 948	271 802 354	68 823 451
	<i>474 835 716</i>	<i>98 407 289</i>	<i>194 125 911</i>	<i>59 406 079</i>

Catatan : angka yang tercetak miring: industri besar, yang tercetak tebal: total IBS, *: tidak dipublikasikan
 Note: number in italic denote large industry, number in bold denote total large and medium industry, *: not publication

Table 4 Employment Cost of Workers by Industrial Code and Type of Employment Cost, 2009

			Nilai - value (000 Rp)
Pengeluaran untuk Seluruh Pekerja <i>Total Employment Cost</i>		Jumlah <i>Total</i>	Kode Industri <i>Industrial Code</i>
Upah/Gaji <i>Wage/Salary</i>	Insentif Lainnya <i>Other Incentive</i>		
(6)	(7)	(8)	(1)
2 587 396 131	375 925 647	2 963 321 778	202
<i>2 339 085 539</i>	<i>362 309 800</i>	<i>2 701 395 339</i>	
2 860 613 381	394 841 116	3 255 454 497	20
<i>2 512 519 843</i>	<i>375 223 541</i>	<i>2 887 743 384</i>	
521 739 923	167 012 404	688 752 327	21011
<i>521 739 923</i>	<i>167 012 404</i>	<i>688 752 327</i>	
1 141 810 382	79 456 945	1 221 267 327	21012
<i>1 130 349 618</i>	<i>78 077 510</i>	<i>1 208 427 128</i>	
*	*	*	21013
*	*	*	
36 412 846	3 424 956	39 837 802	21014
<i>28 734 697</i>	<i>1 894 078</i>	<i>30 628 775</i>	
328 153 640	31 561 000	359 714 640	21015
<i>316 803 172</i>	<i>29 702 927</i>	<i>346 506 099</i>	
68 847 419	16 559 117	85 406 536	21016
<i>58 254 587</i>	<i>15 986 824</i>	<i>74 241 411</i>	
122 273 655	7 135 699	129 409 354	21019
<i>98 215 198</i>	<i>5 239 444</i>	<i>103 454 642</i>	
619 572 578	101 664 567	721 237 145	21020
<i>516 744 148</i>	<i>93 356 309</i>	<i>610 100 457</i>	
112 000 817	8 267 258	120 268 075	21090
<i>92 635 119</i>	<i>7 198 628</i>	<i>99 833 747</i>	
3 088 983 440	552 361 247	3 641 344 687	210
<i>2 901 648 642</i>	<i>535 747 425</i>	<i>3 437 396 067</i>	
3 088 983 440	552 361 247	3 641 344 687	21
<i>2 901 648 642</i>	<i>535 747 425</i>	<i>3 437 396 067</i>	
352 404 235	33 275 466	385 679 701	22110
<i>258 413 756</i>	<i>25 366 396</i>	<i>283 780 152</i>	
251 196 193	122 683 560	373 879 753	22120
<i>160 861 992</i>	<i>109 309 579</i>	<i>270 171 571</i>	
325 963 297	27 929 373	353 892 670	22190
<i>249 685 879</i>	<i>23 137 393</i>	<i>272 823 272</i>	
929 563 725	183 888 399	1 113 452 124	221
<i>668 961 627</i>	<i>157 813 368</i>	<i>826 774 995</i>	

Catatan : angka yang tercetak miring: industri besar, yang tercetak tebal: total IBS, *: tidak dipublikasikan
 Note: number in italic denote large industry, number in bold denote total large and medium industry, *: not publication

Tabel 4 Pengeluaran untuk Pekerja menurut Kode Industri dan Jenis Pengeluaran, 2009

Kode Industri <i>Industrial Code</i>	Pengeluaran untuk Pekerja Produksi <i>Employment Cost and Product Cost</i>		Pengeluaran untuk Pekerja Lainnya <i>Employment cost and Others Cost</i>	
	Upah/Gaji <i>Wage/Salary</i>	Insentif Lainnya <i>Other Incentive</i>	Upah/Gaji <i>Wage/Salary</i>	Insentif Lainnya <i>Other Incentive</i>
(1)	(2)	(3)	(4)	(5)
22210	168 400 175	29 274 275	57 802 091	8 156 098
	<i>111 157 936</i>	<i>22 411 298</i>	<i>37 963 036</i>	<i>5 952 282</i>
22220	19 339 294	2 856 093	3 299 894	522 474
	*	*	*	*
222	187 739 469	32 130 368	61 101 985	8 678 572
	<i>120 058 510</i>	<i>24 064 595</i>	<i>38 790 409</i>	<i>6 049 258</i>
22301	2 013 905	98 357	964 901	58 805
22302	*	*	*	*
223	3 071 214	143 800	964 901	58 805
22	848 572 054	147 339 116	333 869 240	77 560 828
	<i>594 894 226</i>	<i>122 471 884</i>	<i>232 916 320</i>	<i>65 455 337</i>
23100	7 891 843	157 097	962 766	175 032
	*	*	*	*
231	7 891 843	157 097	962 766	175 032
	*	*	*	*
23201	5 931 035	136 829	10 022 232	640 360
	<i>5 093 638</i>		<i>8 510 232</i>	
23202	8 104 642	1 459 534	2 412 678	682 758
	*	*	*	*
23203	38 994 734	4 082 150	23 095 595	2 589 196
	<i>23 493 415</i>	<i>2 970 457</i>	<i>15 797 380</i>	<i>1 341 279</i>
23204	18 035 089	1 541 613	10 682 246	1 442 659
	<i>6 285 527</i>	<i>267 990</i>	<i>2 988 115</i>	<i>249 000</i>
23205	*	*	*	*
232	71 144 569	7 341 643	46 452 121	5 521 772
	<i>37 667 810</i>	<i>4 026 411</i>	<i>29 012 105</i>	<i>2 050 990</i>
23	79 036 412	7 498 740	47 414 887	5 696 804
	<i>43 039 588</i>	<i>4 026 411</i>	<i>29 593 333</i>	<i>2 050 990</i>
24111	63 646 042	35 217 143	35 994 362	18 720 537
	<i>54 049 747</i>	<i>34 351 544</i>	<i>29 289 568</i>	<i>17 109 765</i>
24112	177 584 717	60 499 045	221 036 585	182 229 072
	<i>164 078 201</i>	<i>57 891 299</i>	<i>204 103 174</i>	<i>179 390 822</i>
24113	19 009 194	824 394	20 863 397	1 079 591
	<i>14 478 070</i>	<i>268 275</i>	<i>13 665 411</i>	<i>139 408</i>

Catatan : angka yang tercetak miring: industri besar, yang tercetak tebal: total IBS, *: tidak dipublikasikan
 Note: number in italic denote large industry, number in bold denote total large and medium industry, *: not publication

Table 4 Employment Cost of Workers by Industrial Code and Type of Employment Cost, 2009

Pengeluaran untuk Seluruh Pekerja <i>Total Employment Cost</i>			Nilai - value (000 Rp)
Upah/Gaji <i>Wage/Salary</i>	Insentif Lainnya <i>Other Incentive</i>	Jumlah <i>Total</i>	Kode Industri <i>Industrial Code</i>
(6)	(7)	(8)	(1)
226 202 266	37 430 373	263 632 639	22210
<i>149 120 972</i>	<i>28 363 580</i>	<i>177 484 552</i>	
22 639 188	3 378 567	26 017 755	22220
*	*	*	
248 841 454	40 808 940	289 650 394	222
<i>158 848 919</i>	<i>30 113 853</i>	<i>188 962 772</i>	
2 978 806	157 162	3 135 968	22301
*	*	*	22302
4 036 115	202 605	4 238 720	223
1 182 441 294	224 899 944	1 407 341 238	22
<i>827 810 546</i>	<i>187 927 221</i>	<i>1 015 737 767</i>	
8 854 609	332 129	9 186 738	23100
*	*	*	
8 854 609	332 129	9 186 738	231
*	*	*	
15 953 267	777 189	16 730 456	23201
<i>13 603 870</i>		<i>13 603 870</i>	
10 517 320	2 142 292	12 659 612	23202
*	*	*	
62 090 329	6 671 346	68 761 675	23203
<i>39 290 795</i>	<i>4 311 736</i>	<i>43 602 531</i>	
28 717 335	2 984 272	31 701 607	23204
<i>9 273 642</i>	<i>516 990</i>	<i>9 790 632</i>	
*	*	*	23205
117 596 690	12 863 415	130 460 105	232
<i>66 679 915</i>	<i>6 077 401</i>	<i>72 757 316</i>	
126 451 299	13 195 544	139 646 843	23
<i>72 632 921</i>	<i>6 077 401</i>	<i>78 710 322</i>	
99 640 404	53 937 680	153 578 084	24111
<i>83 339 315</i>	<i>51 461 309</i>	<i>134 800 624</i>	
398 621 302	242 728 117	641 349 419	24112
<i>368 181 375</i>	<i>237 282 121</i>	<i>605 463 496</i>	
39 872 591	1 903 985	41 776 576	24113
<i>28 143 481</i>	<i>407 683</i>	<i>28 551 164</i>	

Catatan : angka yang tercetak miring: industri besar, yang tercetak tebal: total IBS, *: tidak dipublikasikan
 Note: number in italic denote large industry, number in bold denote total large and medium industry, *: not publication

Tabel 4 Pengeluaran untuk Pekerja menurut Kode Industri dan Jenis Pengeluaran, 2009

Kode Industri <i>Industrial Code</i>	Pengeluaran untuk Pekerja Produksi <i>Employment Cost and Product Cost</i>		Pengeluaran untuk Pekerja Lainnya <i>Employment cost and Others Cost</i>	
	Upah/Gaji <i>Wage/Salary</i>	Insentif Lainnya <i>Other Incentive</i>	Upah/Gaji <i>Wage/Salary</i>	Insentif Lainnya <i>Other Incentive</i>
(1)	(2)	(3)	(4)	(5)
24114	39 672 859	14 906 722	23 864 058	15 136 504
	<i>24 816 697</i>	<i>13 935 502</i>	<i>15 886 194</i>	<i>14 344 439</i>
24115	54 876 903	2 313 088	12 217 057	1 439 430
	<i>32 632 784</i>	<i>1 122 407</i>	<i>5 385 949</i>	<i>415 235</i>
24116	70 773 027	13 655 652	84 628 049	19 760 953
	<i>42 543 318</i>	<i>10 258 241</i>	<i>64 058 049</i>	<i>16 045 761</i>
24117	34 283 450	7 538 509	37 487 759	4 762 066
	<i>27 624 462</i>	<i>5 585 478</i>	<i>30 614 026</i>	<i>2 830 129</i>
24118	106 493 967	10 151 792	112 761 193	18 256 239
	<i>79 358 260</i>	<i>7 165 442</i>	<i>70 605 237</i>	<i>13 274 816</i>
24119	132 412 936	17 429 508	111 480 757	34 383 301
	<i>118 089 875</i>	<i>14 397 181</i>	<i>98 182 380</i>	<i>31 629 894</i>
24121	27 861 826	2 497 349	3 329 999	299 168
	<i>10 261 790</i>	<i>1 100 000</i>	<i>514 340</i>	
24122	426 677 649	162 354 613	186 664 616	128 374 499
	<i>420 544 169</i>	<i>161 833 208</i>	<i>183 684 413</i>	<i>128 089 389</i>
24123	38 144 627	21 404 124	33 440 779	20 176 974
	<i>30 952 458</i>	<i>20 606 890</i>	<i>31 331 873</i>	<i>19 976 905</i>
24129	2 753 310	117 650	1 000 059	27 639
	*	*	*	*
24131	257 941 972	26 403 698	221 806 080	16 228 631
	<i>202 576 975</i>	<i>23 473 158</i>	<i>190 520 732</i>	<i>14 752 583</i>
24132	42 652 424	12 189 429	13 231 349	2 210 657
	<i>40 071 189</i>	<i>11 955 443</i>	<i>11 895 950</i>	<i>2 162 177</i>
241	1 494 784 903	387 502 716	1 119 806 099	463 085 261
	<i>1 263 576 462</i>	<i>364 043 205</i>	<i>950 504 592</i>	<i>440 161 323</i>
24211	15 717 994	2 029 079	15 798 572	1 601 679
	<i>14 924 353</i>	<i>1 984 050</i>	<i>15 425 243</i>	<i>1 594 016</i>
24212	77 314 151	14 450 366	25 135 195	8 927 345
	<i>69 708 339</i>	<i>13 687 339</i>	<i>21 736 673</i>	<i>8 285 539</i>
24213	*	*	*	*
24220	189 174 080	22 379 638	150 411 460	37 494 993
	<i>149 271 424</i>	<i>19 163 588</i>	<i>122 304 447</i>	<i>35 033 437</i>
24231	107 349 532	37 347 861	89 161 498	64 641 718
	<i>94 551 065</i>	<i>35 919 605</i>	<i>77 180 355</i>	<i>62 559 982</i>

Catatan : angka yang tercetak miring: industri besar, yang tercetak tebal: total IBS, *: tidak dipublikasikan
 Note: number in italic denote large industry, number in bold denote total large and medium industry, *: not publication

Table 4 Employment Cost of Workers by Industrial Code and Type of Employment Cost, 2009

			Nilai - value (000 Rp)
Pengeluaran untuk Seluruh Pekerja <i>Total Employment Cost</i>		Jumlah <i>Total</i>	Kode Industri <i>Industrial Code</i>
Upah/Gaji <i>Wage/Salary</i>	Insentif Lainnya <i>Other Incentive</i>		
(6)	(7)	(8)	(1)
63 536 917	30 043 226	93 580 143	24114
<i>40 702 891</i>	<i>28 279 941</i>	<i>68 982 832</i>	
67 093 960	3 752 518	70 846 478	24115
<i>38 018 733</i>	<i>1 537 642</i>	<i>39 556 375</i>	
155 401 076	33 416 605	188 817 681	24116
<i>106 601 367</i>	<i>26 304 002</i>	<i>132 905 369</i>	
71 771 209	12 300 575	84 071 784	24117
<i>58 238 488</i>	<i>8 415 607</i>	<i>66 654 095</i>	
219 255 160	28 408 031	247 663 191	24118
<i>149 963 497</i>	<i>20 440 258</i>	<i>170 403 755</i>	
243 893 693	51 812 809	295 706 502	24119
<i>216 272 255</i>	<i>46 027 075</i>	<i>262 299 330</i>	
31 191 825	2 796 517	33 988 342	24121
<i>10 776 130</i>	<i>1 100 000</i>	<i>11 876 130</i>	
613 342 265	290 729 112	904 071 377	24122
<i>604 228 582</i>	<i>289 922 597</i>	<i>894 151 179</i>	
71 585 406	41 581 098	113 166 504	24123
<i>62 284 331</i>	<i>40 583 795</i>	<i>102 868 126</i>	
3 753 369	145 289	3 898 658	24129
*	*	*	
479 748 052	42 632 329	522 380 381	24131
<i>393 097 707</i>	<i>38 225 741</i>	<i>431 323 448</i>	
55 883 773	14 400 086	70 283 859	24132
<i>51 967 139</i>	<i>14 117 620</i>	<i>66 084 759</i>	
2 614 591 002	850 587 977	3 465 178 979	241
<i>2 214 081 054</i>	<i>804 204 528</i>	<i>3 018 285 582</i>	
31 516 566	3 630 758	35 147 324	24211
<i>30 349 596</i>	<i>3 578 066</i>	<i>33 927 662</i>	
102 449 346	23 377 711	125 827 057	24212
<i>91 445 012</i>	<i>21 972 878</i>	<i>113 417 890</i>	
*	*	*	24213
339 585 540	59 874 631	399 460 171	24220
<i>271 575 871</i>	<i>54 197 025</i>	<i>325 772 896</i>	
196 511 030	101 989 579	298 500 609	24231
<i>171 731 420</i>	<i>98 479 587</i>	<i>270 211 007</i>	

Catatan : angka yang tercetak miring: industri besar, yang tercetak tebal: total IBS, *: tidak dipublikasikan
 Note: number in italic denote large industry, number in bold denote total large and medium industry, *: not publication

Tabel 4 Pengeluaran untuk Pekerja menurut Kode Industri dan Jenis Pengeluaran, 2009

Kode Industri <i>Industrial Code</i>	Pengeluaran untuk Pekerja Produksi <i>Employment Cost and Product Cost</i>		Pengeluaran untuk Pekerja Lainnya <i>Employment cost and Others Cost</i>	
	Upah/Gaji <i>Wage/Salary</i>	Insentif Lainnya <i>Other Incentive</i>	Upah/Gaji <i>Wage/Salary</i>	Insentif Lainnya <i>Other Incentive</i>
(1)	(2)	(3)	(4)	(5)
24232	548 566 489 <i>514 216 975</i>	77 829 429 <i>73 645 822</i>	533 110 318 <i>503 790 215</i>	128 145 210 <i>124 544 741</i>
24233	*	*	*	*
24234	81 696 568 <i>69 030 128</i>	10 785 466 <i>9 824 654</i>	59 150 499 <i>51 663 037</i>	8 749 342 <i>8 057 252</i>
24241	185 620 548 <i>174 618 524</i>	10 578 002 <i>9 932 920</i>	289 450 426 <i>279 969 352</i>	5 579 681 <i>5 202 067</i>
24242	429 473 365 <i>399 538 048</i>	37 308 835 <i>33 027 975</i>	263 430 480 <i>244 964 975</i>	17 133 307 <i>14 630 082</i>
24291	40 682 439 <i>21 279 905</i>	12 193 817 <i>8 913 913</i>	47 005 629 <i>31 279 747</i>	8 360 580 <i>5 303 093</i>
24292	3 596 118 <i>2 994 018</i>	95 207 <i>89 288</i>	12 731 481 <i>12 731 481</i>	1 063 <i>1 063</i>
24293	11 099 518 <i>*</i>	4 117 873 <i>*</i>	10 835 734 <i>*</i>	2 381 800 <i>*</i>
24294	32 856 951 <i>24 621 895</i>	3 743 443 <i>1 894 509</i>	17 878 137 <i>13 126 419</i>	2 189 395 <i>1 363 069</i>
24295	80 905 303 <i>79 957 019</i>	2 871 718 <i>2 871 718</i>	24 329 204 <i>24 204 725</i>	995 947 <i>995 947</i>
24299	47 431 831 <i>29 363 074</i>	9 785 121 <i>7 759 827</i>	76 389 853 <i>61 281 624</i>	8 716 129 <i>5 722 784</i>
242	1 852 431 137 <i>1 649 208 252</i>	245 773 701 <i>222 313 879</i>	1 614 998 943 <i>1 463 617 464</i>	294 996 070 <i>275 411 061</i>
24301	13 502 493 <i>12 442 168</i>		1 545 275 <i>1 024 496</i>	
24302	194 627 734 <i>190 714 600</i>	53 558 002 <i>53 481 104</i>	72 311 280 <i>69 422 521</i>	11 674 570 <i>11 517 803</i>
243	208 130 227 <i>203 156 768</i>	53 558 002 <i>53 481 104</i>	73 856 555 <i>70 447 017</i>	11 674 570 <i>11 517 803</i>
24	3 555 346 267 <i>3 115 941 482</i>	686 834 419 <i>639 838 188</i>	2 808 661 597 <i>2 484 569 073</i>	769 755 901 <i>727 090 187</i>
25111	426 527 387 <i>417 984 553</i>	44 012 170 <i>43 152 073</i>	168 447 035 <i>165 662 684</i>	8 770 885 <i>8 569 319</i>

Catatan : angka yang tercetak miring: industri besar, yang tercetak tebal: total IBS, *: tidak dipublikasikan
 Note: number in italic denote large industry, number in bold denote total large and medium industry, *: not publication

Table 4 Employment Cost of Workers by Industrial Code and Type of Employment Cost, 2009

			Nilai - value (000 Rp)
Pengeluaran untuk Seluruh Pekerja <i>Total Employment Cost</i>		Jumlah <i>Total</i>	Kode Industri <i>Industrial Code</i>
Upah/Gaji <i>Wage/Salary</i>	Insentif Lainnya <i>Other Incentive</i>		
(6)	(7)	(8)	(1)
1 081 676 807	205 974 639	1 287 651 446	24232
<i>1 018 007 190</i>	<i>198 190 563</i>	<i>1 216 197 753</i>	
*	*	*	24233
*	*	*	
140 847 067	19 534 808	160 381 875	24234
<i>120 693 165</i>	<i>17 881 906</i>	<i>138 575 071</i>	
475 070 974	16 157 683	491 228 657	24241
<i>454 587 876</i>	<i>15 134 987</i>	<i>469 722 863</i>	
692 903 845	54 442 142	747 345 987	24242
<i>644 503 023</i>	<i>47 658 057</i>	<i>692 161 080</i>	
87 688 068	20 554 397	108 242 465	24291
<i>52 559 652</i>	<i>14 217 006</i>	<i>66 776 658</i>	
16 327 599	96 270	16 423 869	24292
<i>15 725 499</i>	<i>90 351</i>	<i>15 815 850</i>	
21 935 252	6 499 673	28 434 925	24293
*	*	*	
50 735 088	5 932 838	56 667 926	24294
<i>37 748 314</i>	<i>3 257 578</i>	<i>41 005 892</i>	
105 234 507	3 867 665	109 102 172	24295
<i>104 161 744</i>	<i>3 867 665</i>	<i>108 029 409</i>	
123 821 684	18 501 250	142 322 934	24299
<i>90 644 698</i>	<i>13 482 611</i>	<i>104 127 309</i>	
3 467 430 080	540 769 771	4 008 199 851	242
<i>3 112 825 716</i>	<i>497 724 940</i>	<i>3 610 550 656</i>	
15 047 768		15 047 768	24301
<i>13 466 664</i>		<i>13 466 664</i>	
266 939 014	65 232 572	332 171 586	24302
<i>260 137 121</i>	<i>64 998 907</i>	<i>325 136 028</i>	
281 986 782	65 232 572	347 219 354	243
<i>273 603 785</i>	<i>64 998 907</i>	<i>338 602 692</i>	
6 364 007 864	1 456 590 320	7 820 598 184	24
<i>5 600 510 555</i>	<i>1 366 928 375</i>	<i>6 967 438 930</i>	
594 974 422	52 783 055	647 757 477	25111
<i>583 647 237</i>	<i>51 721 392</i>	<i>635 368 629</i>	

Catatan : angka yang tercetak miring: industri besar, yang tercetak tebal: total IBS, *: tidak dipublikasikan
 Note: number in italic denote large industry, number in bold denote total large and medium industry, *: not publication

Tabel 4 Pengeluaran untuk Pekerja menurut Kode Industri dan Jenis Pengeluaran, 2009

Kode Industri <i>Industrial Code</i>	Pengeluaran untuk Pekerja Produksi <i>Employment Cost and Product Cost</i>		Pengeluaran untuk Pekerja Lainnya <i>Employment cost and Others Cost</i>	
	Upah/Gaji <i>Wage/Salary</i>	Insentif Lainnya <i>Other Incentive</i>	Upah/Gaji <i>Wage/Salary</i>	Insentif Lainnya <i>Other Incentive</i>
(1)	(2)	(3)	(4)	(5)
25112	10 397 504	817 007	4 488 928	227 240
	<i>6 839 543</i>	<i>582 655</i>	<i>3 045 184</i>	<i>133 894</i>
25121	222 627 616	24 554 198	113 677 799	9 960 409
	<i>201 687 711</i>	<i>23 977 343</i>	<i>106 493 211</i>	<i>9 715 936</i>
25122	26 415 617	6 632 722	23 675 489	3 023 637
	<i>16 171 663</i>	<i>5 779 625</i>	<i>19 535 450</i>	<i>2 613 416</i>
25123	528 591 829	68 119 405	197 222 550	62 721 549
	<i>505 577 900</i>	<i>65 273 979</i>	<i>189 142 641</i>	<i>61 524 912</i>
25191	298 088 487	8 754 414	177 960 083	2 289 516
	<i>289 135 298</i>	<i>8 330 937</i>	<i>175 409 341</i>	<i>2 217 605</i>
25192	46 422 206	5 232 246	51 665 609	1 003 818
	<i>37 506 435</i>	<i>4 580 611</i>	<i>46 256 766</i>	<i>659 619</i>
25199	242 497 302	26 964 670	65 386 500	7 381 371
	<i>225 946 863</i>	<i>25 313 808</i>	<i>58 210 749</i>	<i>6 002 453</i>
251	1 801 567 948	185 086 832	802 523 993	95 378 425
	<i>1 700 849 966</i>	<i>176 991 031</i>	<i>763 756 026</i>	<i>91 437 154</i>
25201	73 374 254	11 316 479	25 025 426	3 462 984
	<i>59 365 255</i>	<i>9 643 323</i>	<i>19 927 582</i>	<i>2 493 190</i>
25202	143 334 657	11 076 564	46 963 725	6 630 544
	<i>117 420 630</i>	<i>9 196 123</i>	<i>36 919 698</i>	<i>5 603 906</i>
25203	57 991 253	14 282 787	32 149 417	4 224 073
	<i>53 731 700</i>	<i>13 885 518</i>	<i>24 236 736</i>	<i>3 960 953</i>
25204	149 893 943	11 934 780	41 733 268	4 330 688
	<i>103 800 726</i>	<i>8 473 345</i>	<i>25 178 444</i>	<i>3 333 109</i>
25205	869 696 593	71 080 179	265 118 746	20 410 908
	<i>745 451 621</i>	<i>62 483 176</i>	<i>225 050 722</i>	<i>18 073 801</i>
25206	255 788 020	47 860 883	111 231 237	17 026 720
	<i>230 490 395</i>	<i>45 651 836</i>	<i>100 793 863</i>	<i>16 416 297</i>
25209	435 778 501	61 344 857	142 451 846	22 117 349
	<i>343 708 072</i>	<i>53 838 733</i>	<i>111 233 293</i>	<i>19 868 556</i>
252	1 985 857 221	228 896 529	664 673 665	78 203 266
	<i>1 653 968 399</i>	<i>203 172 054</i>	<i>543 340 338</i>	<i>69 749 812</i>
25	3 787 425 169	413 983 361	1 467 197 658	173 581 691
	<i>3 354 818 365</i>	<i>380 163 085</i>	<i>1 307 096 364</i>	<i>161 186 966</i>

Catatan : angka yang tercetak miring: industri besar, yang tercetak tebal: total IBS, *: tidak dipublikasikan
 Note: number in italic denote large industry, number in bold denote total large and medium industry, *: not publication

Table 4 Employment Cost of Workers by Industrial Code and Type of Employment Cost, 2009

Pengeluaran untuk Seluruh Pekerja <i>Total Employment Cost</i>			Nilai - value (000 Rp)
Upah/Gaji <i>Wage/Salary</i>	Insentif Lainnya <i>Other Incentive</i>	Jumlah <i>Total</i>	Kode Industri <i>Industrial Code</i>
(6)	(7)	(8)	(1)
14 886 432	1 044 247	15 930 679	25112
<i>9 884 727</i>	<i>716 549</i>	<i>10 601 276</i>	
336 305 415	34 514 607	370 820 022	25121
<i>308 180 922</i>	<i>33 693 279</i>	<i>341 874 201</i>	
50 091 106	9 656 359	59 747 465	25122
<i>35 707 113</i>	<i>8 393 041</i>	<i>44 100 154</i>	
725 814 379	130 840 954	856 655 333	25123
<i>694 720 541</i>	<i>126 798 891</i>	<i>821 519 432</i>	
476 048 570	11 043 930	487 092 500	25191
<i>464 544 639</i>	<i>10 548 542</i>	<i>475 093 181</i>	
98 087 815	6 236 064	104 323 879	25192
<i>83 763 201</i>	<i>5 240 230</i>	<i>89 003 431</i>	
307 883 802	34 346 041	342 229 843	25199
<i>284 157 612</i>	<i>31 316 261</i>	<i>315 473 873</i>	
2 604 091 941	280 465 257	2 884 557 198	251
<i>2 464 605 992</i>	<i>268 428 185</i>	<i>2 733 034 177</i>	
98 399 680	14 779 463	113 179 143	25201
<i>79 292 837</i>	<i>12 136 513</i>	<i>91 429 350</i>	
190 298 382	17 707 108	208 005 490	25202
<i>154 340 328</i>	<i>14 800 029</i>	<i>169 140 357</i>	
90 140 670	18 506 860	108 647 530	25203
<i>77 968 436</i>	<i>17 846 471</i>	<i>95 814 907</i>	
191 627 211	16 265 468	207 892 679	25204
<i>128 979 170</i>	<i>11 806 454</i>	<i>140 785 624</i>	
1 134 815 339	91 491 087	1 226 306 426	25205
<i>970 502 343</i>	<i>80 556 977</i>	<i>1 051 059 320</i>	
367 019 257	64 887 603	431 906 860	25206
<i>331 284 258</i>	<i>62 068 133</i>	<i>393 352 391</i>	
578 230 347	83 462 206	661 692 553	25209
<i>454 941 365</i>	<i>73 707 289</i>	<i>528 648 654</i>	
2 650 530 886	307 099 795	2 957 630 681	252
<i>2 197 308 737</i>	<i>272 921 866</i>	<i>2 470 230 603</i>	
5 254 622 827	587 565 052	5 842 187 879	25
<i>4 661 914 729</i>	<i>541 350 051</i>	<i>5 203 264 780</i>	

Catatan : angka yang tercetak miring: industri besar, yang tercetak tebal: total IBS, *: tidak dipublikasikan
 Note: number in italic denote large industry, number in bold denote total large and medium industry, *: not publication

Tabel 4 Pengeluaran untuk Pekerja menurut Kode Industri dan Jenis Pengeluaran, 2009

Kode Industri <i>Industrial Code</i>	Pengeluaran untuk Pekerja Produksi <i>Employment Cost and Product Cost</i>		Pengeluaran untuk Pekerja Lainnya <i>Employment cost and Others Cost</i>	
	Upah/Gaji <i>Wage/Salary</i>	Insentif Lainnya <i>Other Incentive</i>	Upah/Gaji <i>Wage/Salary</i>	Insentif Lainnya <i>Other Incentive</i>
(1)	(2)	(3)	(4)	(5)
26111	244 533 500	11 970 729	119 729 953	7 360 395
	<i>237 920 272</i>	<i>11 839 342</i>	<i>116 393 602</i>	<i>7 294 934</i>
26112	8 103 945	1 327 155	7 198 639	530 621
	*	*	*	*
26119	3 136 460	641 482	523 174	185 810
	*	*	*	*
26121	215 347 363	14 584 220	45 113 317	687 477
	<i>210 698 434</i>	<i>14 375 302</i>	<i>43 296 475</i>	<i>631 227</i>
26122	9 238 535	2 125 529	2 022 016	242 974
	*	*	*	*
26124	92 185 514	17 682 460	36 526 549	2 878 985
	<i>91 172 359</i>	<i>17 606 553</i>	<i>36 085 024</i>	<i>2 845 160</i>
26129	3 548 200	482 167	1 050 623	65 710
	<i>3 301 754</i>	<i>479 125</i>	<i>964 019</i>	<i>65 102</i>
261	576 093 517	48 813 742	212 164 271	11 951 972
	<i>558 815 138</i>	<i>47 742 560</i>	<i>203 303 271</i>	<i>11 581 578</i>
26201	235 282 997	35 542 625	85 605 193	15 460 793
	<i>230 291 404</i>	<i>34 732 113</i>	<i>84 302 490</i>	<i>15 411 561</i>
26202	221 573 755	79 602 654	95 218 070	42 367 542
	<i>218 849 837</i>	<i>79 416 448</i>	<i>93 733 226</i>	<i>42 310 758</i>
26203	*	*	*	*
	*	*	*	*
26209	*	*	*	*
	*	*	*	*
262	469 755 905	119 394 053	184 151 519	59 622 964
	<i>462 040 394</i>	<i>118 397 335</i>	<i>181 363 972</i>	<i>59 516 948</i>
26311	11 545 039	722 219	9 897 145	234 054
	<i>6 396 532</i>	<i>672 619</i>	<i>6 966 037</i>	<i>168 304</i>
26319	19 873 761	6 408 392	4 699 639	1 545 844
	<i>19 472 427</i>	<i>6 408 392</i>	<i>4 699 639</i>	<i>1 545 844</i>
26321	46 609 040	17 343 195	12 088 365	3 520 042
	<i>39 997 499</i>	<i>16 945 850</i>	<i>10 631 958</i>	<i>3 389 002</i>
26322	29 537 520	1 658 841	4 736 767	542 950
	<i>4 978 694</i>	<i>394 917</i>	<i>1 321 415</i>	<i>250 852</i>

Catatan : angka yang tercetak miring: industri besar, yang tercetak tebal: total IBS, *: tidak dipublikasikan
 Note: number in italic denote large industry, number in bold denote total large and medium industry, *: not publication

Table 4 Employment Cost of Workers by Industrial Code and Type of Employment Cost, 2009

			Nilai - value (000 Rp)
Pengeluaran untuk Seluruh Pekerja <i>Total Employment Cost</i>		Jumlah <i>Total</i>	Kode Industri <i>Industrial Code</i>
Upah/Gaji <i>Wage/Salary</i>	Insentif Lainnya <i>Other Incentive</i>		
(6)	(7)	(8)	(1)
364 263 453	19 331 124	383 594 577	26111
<i>354 313 874</i>	<i>19 134 276</i>	<i>373 448 150</i>	
15 302 584	1 857 776	17 160 360	26112
*	*	*	
3 659 634	827 292	4 486 926	26119
*	*	*	
260 460 680	15 271 697	275 732 377	26121
<i>253 994 909</i>	<i>15 006 529</i>	<i>269 001 438</i>	
11 260 551	2 368 503	13 629 054	26122
*	*	*	
128 712 063	20 561 445	149 273 508	26124
<i>127 257 383</i>	<i>20 451 713</i>	<i>147 709 096</i>	
4 598 823	547 877	5 146 700	26129
<i>4 265 773</i>	<i>544 227</i>	<i>4 810 000</i>	
788 257 788	60 765 714	849 023 502	261
<i>762 118 409</i>	<i>59 324 138</i>	<i>821 442 547</i>	
320 888 190	51 003 418	371 891 608	26201
<i>314 593 894</i>	<i>50 143 674</i>	<i>364 737 568</i>	
316 791 825	121 970 196	438 762 021	26202
<i>312 583 063</i>	<i>121 727 206</i>	<i>434 310 269</i>	
*	*	*	26203
*	*	*	
*	*	*	26209
*	*	*	
653 907 424	179 017 017	832 924 441	262
<i>643 404 366</i>	<i>177 914 283</i>	<i>821 318 649</i>	
21 442 184	956 273	22 398 457	26311
<i>13 362 569</i>	<i>840 923</i>	<i>14 203 492</i>	
24 573 400	7 954 236	32 527 636	26319
<i>24 172 066</i>	<i>7 954 236</i>	<i>32 126 302</i>	
58 697 405	20 863 237	79 560 642	26321
<i>50 629 457</i>	<i>20 334 852</i>	<i>70 964 309</i>	
34 274 287	2 201 791	36 476 078	26322
<i>6 300 109</i>	<i>645 769</i>	<i>6 945 878</i>	

Catatan : angka yang tercetak miring: industri besar, yang tercetak tebal: total IBS, *: tidak dipublikasikan
 Note: number in italic denote large industry, number in bold denote total large and medium industry, *: not publication

Tabel 4 Pengeluaran untuk Pekerja menurut Kode Industri dan Jenis Pengeluaran, 2009

Kode Industri <i>Industrial Code</i>	Pengeluaran untuk Pekerja Produksi <i>Employment Cost and Product Cost</i>		Pengeluaran untuk Pekerja Lainnya <i>Employment cost and Others Cost</i>	
	Upah/Gaji <i>Wage/Salary</i>	Insentif Lainnya <i>Other Incentive</i>	Upah/Gaji <i>Wage/Salary</i>	Insentif Lainnya <i>Other Incentive</i>
(1)	(2)	(3)	(4)	(5)
26323	86 344 583	2 931 031	9 017 880	937 898
	<i>13 409 773</i>	<i>846 718</i>	<i>4 394 607</i>	<i>672 481</i>
26324	26 156 343	1 379 151	8 752 075	983 290
	<i>22 535 305</i>	<i>1 070 250</i>	<i>7 810 129</i>	<i>883 441</i>
263	220 066 286	30 442 829	49 191 871	7 764 078
	<i>106 790 230</i>	<i>26 338 746</i>	<i>35 823 785</i>	<i>6 909 924</i>
26411	438 974 285	359 300 609	731 072 536	163 216 965
	<i>432 410 900</i>	<i>357 521 132</i>	<i>723 955 861</i>	<i>160 037 927</i>
26412	26 042 467	1 028 138	4 681 242	401 079
	*	*	*	*
26413	4 339 640	57 780	3 920 135	38 364
	*	*	*	*
26421	10 270 518	441 944	3 071 404	146 677
	<i>4 162 436</i>	<i>283 066</i>	<i>2 156 129</i>	<i>105 371</i>
26422	4 750 289	425 544	1 523 243	468 861
26423	336 133 312	35 160 403	154 928 448	17 634 442
	<i>254 467 448</i>	<i>25 909 222</i>	<i>124 833 009</i>	<i>13 884 604</i>
26429	4 032 166	1 057 722	1 669 087	200 000
	*	*	*	*
264	824 542 677	397 472 140	900 866 095	182 106 388
	<i>697 415 725</i>	<i>384 736 723</i>	<i>854 656 561</i>	<i>174 031 036</i>
26501	4 511 692	203 496	1 090 288	48 033
	<i>1 558 856</i>	<i>46 950</i>	<i>615 708</i>	<i>12 000</i>
26502	76 954 837	11 176 288	15 497 686	2 032 366
	<i>67 649 222</i>	<i>10 149 509</i>	<i>12 240 516</i>	<i>1 659 571</i>
26503	82 536 536	3 321 197	16 326 510	935 736
	<i>50 213 957</i>	<i>1 107 967</i>	<i>6 581 083</i>	<i>234 975</i>
26509	6 874 105	337 988	2 971 672	89 407
	*	*	*	*
265	170 877 170	15 038 969	35 886 156	3 105 542
	<i>121 025 648</i>	<i>11 340 229</i>	<i>21 363 733</i>	<i>1 915 072</i>
26601	36 419 798	7 384 072	16 446 416	2 777 198
	<i>34 731 387</i>	<i>7 268 378</i>	<i>15 893 419</i>	<i>2 730 026</i>
26609	*	*	*	*
	*	*	*	*

Catatan : angka yang tercetak miring: industri besar, yang tercetak tebal: total IBS, *: tidak dipublikasikan
 Note: number in italic denote large industry, number in bold denote total large and medium industry, *: not publication

Table 4 Employment Cost of Workers by Industrial Code and Type of Employment Cost, 2009

Pengeluaran untuk Seluruh Pekerja <i>Total Employment Cost</i>			Jumlah <i>Total</i>	Nilai - value (000 Rp) Kode Industri <i>Industrial Code</i>
Upah/Gaji <i>Wage/Salary</i>	Insentif Lainnya <i>Other Incentive</i>			
(6)	(7)	(8)	(1)	
95 362 463	3 868 929	99 231 392	26323	
<i>17 804 380</i>	<i>1 519 199</i>	<i>19 323 579</i>		
34 908 418	2 362 441	37 270 859	26324	
<i>30 345 434</i>	<i>1 953 691</i>	<i>32 299 125</i>		
269 258 157	38 206 907	307 465 064	263	
<i>142 614 015</i>	<i>33 248 670</i>	<i>175 862 685</i>		
1 170 046 821	522 517 574	1 692 564 395	26411	
<i>1 156 366 761</i>	<i>517 559 059</i>	<i>1 673 925 820</i>		
30 723 709	1 429 217	32 152 926	26412	
*	*	*		
8 259 775	96 144	8 355 919	26413	
*	*	*		
13 341 922	588 621	13 930 543	26421	
<i>6 318 565</i>	<i>388 437</i>	<i>6 707 002</i>		
6 273 532	894 405	7 167 937	26422	
491 061 760	52 794 845	543 856 605	26423	
<i>379 300 457</i>	<i>39 793 826</i>	<i>419 094 283</i>		
5 701 253	1 257 722	6 958 975	26429	
*	*	*		
1 725 408 772	579 578 528	2 304 987 300	264	
<i>1 552 072 286</i>	<i>558 767 759</i>	<i>2 110 840 045</i>		
5 601 980	251 529	5 853 509	26501	
<i>2 174 564</i>	<i>58 950</i>	<i>2 233 514</i>		
92 452 523	13 208 654	105 661 177	26502	
<i>79 889 738</i>	<i>11 809 080</i>	<i>91 698 818</i>		
98 863 046	4 256 933	103 119 979	26503	
<i>56 795 040</i>	<i>1 342 942</i>	<i>58 137 982</i>		
9 845 777	427 395	10 273 172	26509	
*	*	*		
206 763 326	18 144 511	224 907 837	265	
<i>142 389 381</i>	<i>13 255 301</i>	<i>155 644 682</i>		
52 866 214	10 161 270	63 027 484	26601	
<i>50 624 806</i>	<i>9 998 404</i>	<i>60 623 210</i>		
*	*	*	26609	
*	*	*		

Catatan : angka yang tercetak miring: industri besar, yang tercetak tebal: total IBS, *: tidak dipublikasikan
 Note: number in italic denote large industry, number in bold denote total large and medium industry, *: not publication

Tabel 4 Pengeluaran untuk Pekerja menurut Kode Industri dan Jenis Pengeluaran, 2009

Kode Industri <i>Industrial Code</i>	Pengeluaran untuk Pekerja Produksi <i>Employment Cost and Product Cost</i>		Pengeluaran untuk Pekerja Lainnya <i>Employment cost and Others Cost</i>	
	Upah/Gaji <i>Wage/Salary</i>	Insentif Lainnya <i>Other Incentive</i>	Upah/Gaji <i>Wage/Salary</i>	Insentif Lainnya <i>Other Incentive</i>
(1)	(2)	(3)	(4)	(5)
266	38 883 220	7 510 072	17 873 215	2 779 598
	<i>36 731 387</i>	<i>7 394 378</i>	<i>17 093 419</i>	<i>2 732 426</i>
26900	31 548 395	4 674 131	13 208 608	796 244
	<i>15 087 021</i>	<i>2 846 047</i>	<i>6 498 585</i>	<i>361 994</i>
269	31 548 395	4 674 131	13 208 608	796 244
	<i>15 087 021</i>	<i>2 846 047</i>	<i>6 498 585</i>	<i>361 994</i>
27101	384 011 292	98 299 754	198 693 396	59 592 545
	<i>349 284 995</i>	<i>91 344 159</i>	<i>185 022 827</i>	<i>54 996 634</i>
27102	638 486 951	318 189 112	281 981 995	75 334 583
	<i>630 007 256</i>	<i>313 965 520</i>	<i>274 891 340</i>	<i>71 892 014</i>
27103	549 223 717	232 986 001	358 935 729	189 576 310
	<i>532 673 435</i>	<i>227 533 693</i>	<i>342 392 309</i>	<i>187 047 765</i>
271	1 571 721 960	649 474 867	839 611 120	324 503 438
	<i>1 511 965 686</i>	<i>632 843 372</i>	<i>802 306 476</i>	<i>313 936 413</i>
27201	415 540 429	254 754 550	125 818 422	24 751 462
	<i>376 862 810</i>	<i>249 220 885</i>	<i>109 191 852</i>	<i>22 058 432</i>
27202	53 196 235	9 082 601	28 634 998	2 525 168
	<i>41 944 453</i>	<i>8 083 946</i>	<i>23 039 995</i>	<i>1 930 220</i>
27203	36 420 313	1 279 065	5 085 860	287 147
	<i>36 093 757</i>	<i>1 265 665</i>	<i>4 944 620</i>	<i>263 631</i>
27204	17 926 308	1 261 737	5 252 955	291 931
	<i>11 540 121</i>	<i>1 033 100</i>	<i>2 274 725</i>	<i>264 585</i>
272	523 083 285	266 377 953	164 792 235	27 855 708
	<i>466 441 141</i>	<i>259 603 596</i>	<i>139 451 192</i>	<i>24 516 868</i>
27310	33 067 885	10 549 214	16 854 069	4 386 260
	<i>26 443 619</i>	<i>9 421 531</i>	<i>12 949 384</i>	<i>3 748 727</i>
27320	52 084 462	17 449 169	9 016 952	4 255 785
	<i>48 998 507</i>	<i>17 023 571</i>	<i>7 575 370</i>	<i>3 815 537</i>
273	85 152 347	27 998 383	25 871 021	8 642 045
	<i>75 442 126</i>	<i>26 445 102</i>	<i>20 524 754</i>	<i>7 564 264</i>
27	2 179 957 592	943 851 203	1 030 274 376	361 001 191
	<i>2 053 848 953</i>	<i>918 892 070</i>	<i>962 282 422</i>	<i>346 017 545</i>
28111	153 665 575	25 938 498	91 737 190	15 323 751
	<i>120 111 776</i>	<i>21 959 540</i>	<i>79 475 906</i>	<i>13 809 320</i>

Catatan : angka yang tercetak miring: industri besar, yang tercetak tebal: total IBS, *: tidak dipublikasikan
 Note: number in italic denote large industry, number in bold denote total large and medium industry, *: not publication

Table 4 Employment Cost of Workers by Industrial Code and Type of Employment Cost, 2009

			Nilai - value (000 Rp)
Pengeluaran untuk Seluruh Pekerja <i>Total Employment Cost</i>		Jumlah <i>Total</i>	Kode Industri <i>Industrial Code</i>
Upah/Gaji <i>Wage/Salary</i>	Insentif Lainnya <i>Other Incentive</i>		
(6)	(7)	(8)	(1)
56 756 435	10 289 670	67 046 105	266
<i>53 824 806</i>	<i>10 126 804</i>	<i>63 951 610</i>	
44 757 003	5 470 375	50 227 378	26900
<i>21 585 606</i>	<i>3 208 041</i>	<i>24 793 647</i>	
44 757 003	5 470 375	50 227 378	269
<i>21 585 606</i>	<i>3 208 041</i>	<i>24 793 647</i>	
582 704 688	157 892 299	740 596 987	27101
<i>534 307 822</i>	<i>146 340 793</i>	<i>680 648 615</i>	
920 468 946	393 523 695	1 313 992 641	27102
<i>904 898 596</i>	<i>385 857 534</i>	<i>1 290 756 130</i>	
908 159 446	422 562 311	1 330 721 757	27103
<i>875 065 744</i>	<i>414 581 458</i>	<i>1 289 647 202</i>	
2 411 333 080	973 978 305	3 385 311 385	271
<i>2 314 272 162</i>	<i>946 779 785</i>	<i>3 261 051 947</i>	
541 358 851	279 506 012	820 864 863	27201
<i>486 054 662</i>	<i>271 279 317</i>	<i>757 333 979</i>	
81 831 233	11 607 769	93 439 002	27202
<i>64 984 448</i>	<i>10 014 166</i>	<i>74 998 614</i>	
41 506 173	1 566 212	43 072 385	27203
<i>41 038 377</i>	<i>1 529 296</i>	<i>42 567 673</i>	
23 179 263	1 553 668	24 732 931	27204
<i>13 814 846</i>	<i>1 297 685</i>	<i>15 112 531</i>	
687 875 520	294 233 661	982 109 181	272
<i>605 892 333</i>	<i>284 120 464</i>	<i>890 012 797</i>	
49 921 954	14 935 474	64 857 428	27310
<i>39 393 003</i>	<i>13 170 258</i>	<i>52 563 261</i>	
61 101 414	21 704 954	82 806 368	27320
<i>56 573 877</i>	<i>20 839 108</i>	<i>77 412 985</i>	
111 023 368	36 640 428	147 663 796	273
<i>95 966 880</i>	<i>34 009 366</i>	<i>129 976 246</i>	
3 210 231 968	1 304 852 394	4 515 084 362	27
<i>3 016 131 375</i>	<i>1 264 909 615</i>	<i>4 281 040 990</i>	
245 402 765	41 262 249	286 665 014	28111
<i>199 587 682</i>	<i>35 768 860</i>	<i>235 356 542</i>	

Catatan : angka yang tercetak miring: industri besar, yang tercetak tebal: total IBS, *: tidak dipublikasikan
 Note: number in italic denote large industry, number in bold denote total large and medium industry, *: not publication

Tabel 4 Pengeluaran untuk Pekerja menurut Kode Industri dan Jenis Pengeluaran, 2009

Kode Industri <i>Industrial Code</i>	Pengeluaran untuk Pekerja Produksi <i>Employment Cost and Product Cost</i>		Pengeluaran untuk Pekerja Lainnya <i>Employment cost and Others Cost</i>	
	Upah/Gaji <i>Wage/Salary</i>	Insentif Lainnya <i>Other Incentive</i>	Upah/Gaji <i>Wage/Salary</i>	Insentif Lainnya <i>Other Incentive</i>
(1)	(2)	(3)	(4)	(5)
28112	92 853 108	17 673 897	47 600 882	11 119 381
	<i>78 081 231</i>	<i>15 771 897</i>	<i>37 253 582</i>	<i>10 328 585</i>
28113	260 654 008	7 209 228	234 200 622	3 276 935
	<i>252 601 572</i>	<i>6 710 463</i>	<i>231 183 666</i>	<i>3 060 031</i>
28119	41 100 810	13 332 781	12 892 170	3 207 971
	<i>36 157 799</i>	<i>12 556 190</i>	<i>10 046 311</i>	<i>2 952 809</i>
28120	104 161 544	13 599 733	51 717 703	15 135 670
	<i>84 404 358</i>	<i>11 362 274</i>	<i>42 413 039</i>	<i>13 984 445</i>
281	652 435 045	77 754 137	438 148 567	48 063 708
	<i>571 356 736</i>	<i>68 360 364</i>	<i>400 372 504</i>	<i>44 135 190</i>
28910	62 195 534	17 037 682	32 647 237	8 407 941
	<i>48 891 015</i>	<i>15 932 241</i>	<i>26 020 725</i>	<i>7 939 000</i>
28920	166 949 844	19 771 223	109 420 779	15 161 974
	<i>115 489 750</i>	<i>11 006 993</i>	<i>83 838 272</i>	<i>9 510 881</i>
28931	4 434 539	630 046	1 798 131	923 589
	*	*	*	*
28932	15 016 621	830 837	7 243 124	361 448
	<i>10 122 378</i>	<i>628 336</i>	<i>3 075 726</i>	<i>189 994</i>
28933	136 992 984	7 343 269	30 226 476	2 563 241
	<i>123 579 614</i>	<i>6 637 152</i>	<i>25 807 179</i>	<i>2 327 223</i>
28939	181 931 039	79 074 200	52 168 376	20 466 783
	<i>156 443 520</i>	<i>76 729 399</i>	<i>46 446 981</i>	<i>19 490 206</i>
28991	155 544 030	4 369 145	19 910 922	871 698
	<i>125 643 301</i>	<i>2 281 571</i>	<i>14 645 531</i>	<i>422 979</i>
28992	104 358 097	11 634 220	72 692 764	3 321 090
	<i>86 397 182</i>	<i>10 437 333</i>	<i>63 978 932</i>	<i>2 770 916</i>
28993	193 354 954	15 081 160	70 936 887	6 508 914
	<i>164 234 018</i>	<i>12 059 433</i>	<i>60 425 387</i>	<i>4 554 092</i>
28994	191 919 477	32 847 544	71 292 011	9 700 664
	<i>170 423 391</i>	<i>29 858 982</i>	<i>61 561 326</i>	<i>9 281 607</i>
28995	124 503 073	19 675 023	73 254 522	6 313 886
	<i>108 439 364</i>	<i>19 060 571</i>	<i>64 642 598</i>	<i>5 593 901</i>
28996	1 508 863	676 218	1 759 806	557 308
	*	*	*	*

Catatan : angka yang tercetak miring: industri besar, yang tercetak tebal: total IBS, *: tidak dipublikasikan
 Note: number in italic denote large industry, number in bold denote total large and medium industry, *: not publication

Table 4 Employment Cost of Workers by Industrial Code and Type of Employment Cost, 2009

Pengeluaran untuk Seluruh Pekerja <i>Total Employment Cost</i>			Nilai - value (000 Rp)
Upah/Gaji <i>Wage/Salary</i>	Insentif Lainnya <i>Other Incentive</i>	Jumlah <i>Total</i>	Kode Industri <i>Industrial Code</i>
(6)	(7)	(8)	(1)
140 453 990	28 793 278	169 247 268	28112
<i>115 334 813</i>	<i>26 100 482</i>	<i>141 435 295</i>	
494 854 630	10 486 163	505 340 793	28113
<i>483 785 238</i>	<i>9 770 494</i>	<i>493 555 732</i>	
53 992 980	16 540 752	70 533 732	28119
<i>46 204 110</i>	<i>15 508 999</i>	<i>61 713 109</i>	
155 879 247	28 735 403	184 614 650	28120
<i>126 817 397</i>	<i>25 346 719</i>	<i>152 164 116</i>	
1 090 583 612	125 817 845	1 216 401 457	281
<i>971 729 240</i>	<i>112 495 554</i>	<i>1 084 224 794</i>	
94 842 771	25 445 623	120 288 394	28910
<i>74 911 740</i>	<i>23 871 241</i>	<i>98 782 981</i>	
276 370 623	34 933 197	311 303 820	28920
<i>199 328 022</i>	<i>20 517 874</i>	<i>219 845 896</i>	
6 232 670	1 553 635	7 786 305	28931
*	*	*	
22 259 745	1 192 285	23 452 030	28932
<i>13 198 104</i>	<i>818 330</i>	<i>14 016 434</i>	
167 219 460	9 906 510	177 125 970	28933
<i>149 386 793</i>	<i>8 964 375</i>	<i>158 351 168</i>	
234 099 415	99 540 983	333 640 398	28939
<i>202 890 501</i>	<i>96 219 605</i>	<i>299 110 106</i>	
175 454 952	5 240 843	180 695 795	28991
<i>140 288 832</i>	<i>2 704 550</i>	<i>142 993 382</i>	
177 050 861	14 955 310	192 006 171	28992
<i>150 376 114</i>	<i>13 208 249</i>	<i>163 584 363</i>	
264 291 841	21 590 074	285 881 915	28993
<i>224 659 405</i>	<i>16 613 525</i>	<i>241 272 930</i>	
263 211 488	42 548 208	305 759 696	28994
<i>231 984 717</i>	<i>39 140 589</i>	<i>271 125 306</i>	
197 757 595	25 988 909	223 746 504	28995
<i>173 081 962</i>	<i>24 654 472</i>	<i>197 736 434</i>	
3 268 669	1 233 526	4 502 195	28996
*	*	*	

Catatan : angka yang tercetak miring: industri besar, yang tercetak tebal: total IBS, *: tidak dipublikasikan
 Note: number in italic denote large industry, number in bold denote total large and medium industry, *: not publication

Tabel 4 Pengeluaran untuk Pekerja menurut Kode Industri dan Jenis Pengeluaran, 2009

Kode Industri <i>Industrial Code</i>	Pengeluaran untuk Pekerja Produksi <i>Employment Cost and Product Cost</i>		Pengeluaran untuk Pekerja Lainnya <i>Employment cost and Others Cost</i>	
	Upah/Gaji <i>Wage/Salary</i>	Insentif Lainnya <i>Other Incentive</i>	Upah/Gaji <i>Wage/Salary</i>	Insentif Lainnya <i>Other Incentive</i>
(1)	(2)	(3)	(4)	(5)
28997	6 902 438 *	535 044 *	1 940 967 *	185 175 *
28999	65 900 212 <i>45 490 857</i>	6 009 843 <i>4 277 857</i>	20 242 220 <i>13 461 406</i>	1 197 689 <i>551 088</i>
289	1 411 511 705 <i>1 161 281 840</i>	215 515 454 <i>190 125 782</i>	565 534 222 <i>467 150 455</i>	76 541 400 <i>64 125 046</i>
28	2 063 946 750 <i>1 732 638 576</i>	293 269 591 <i>258 486 146</i>	1 003 682 789 <i>867 522 959</i>	124 605 108 <i>108 260 236</i>
29111	1 778 303 *	8 117 *	900 393 *	2 799 *
29112	47 302 835 <i>44 125 516</i>	15 836 922 <i>15 531 971</i>	27 350 906 <i>27 350 906</i>	9 258 458 <i>9 258 458</i>
29113	111 006 065 <i>89 280 833</i>	38 134 745 <i>36 383 230</i>	45 466 962 <i>31 445 481</i>	12 056 830 <i>10 990 728</i>
29114	10 153 909	1 106 501	5 284 213	464 902
29120	139 576 466 <i>131 342 195</i>	12 433 992 <i>11 384 692</i>	71 865 041 <i>65 047 121</i>	6 483 694 <i>5 497 068</i>
29130	110 316 565 <i>97 523 947</i>	14 806 203 <i>12 712 509</i>	45 116 553 <i>34 610 744</i>	5 937 663 <i>4 738 241</i>
29141	5 059 174 *	844 399 *	772 363 *	182 184 *
29142	*	*	*	*
29150	16 972 378 <i>12 227 155</i>	2 163 626 <i>1 694 496</i>	5 134 193 <i>3 638 387</i>	611 299 <i>399 819</i>
29191	33 370 315 <i>22 949 505</i>	2 156 261 <i>1 492 827</i>	16 358 686 <i>10 739 010</i>	840 964 <i>385 246</i>
29192	6 167 666 *	1 248 832 *	1 371 536 *	535 213 *
29193	19 019 472 <i>9 056 443</i>	1 912 133 <i>1 267 478</i>	7 921 809 <i>5 372 320</i>	2 623 320 <i>2 507 874</i>
29199	26 910 972 <i>19 075 232</i>	6 841 852 <i>6 351 061</i>	14 009 275 <i>11 314 008</i>	3 011 474 <i>2 484 764</i>
291	530 225 846 <i>433 745 293</i>	97 950 946 <i>88 798 596</i>	242 009 293 <i>192 053 272</i>	42 100 273 <i>36 970 550</i>

Catatan : angka yang tercetak miring: industri besar, yang tercetak tebal: total IBS, *: tidak dipublikasikan
 Note: number in italic denote large industry, number in bold denote total large and medium industry, *: not publication

Table 4 Employment Cost of Workers by Industrial Code and Type of Employment Cost, 2009

			Nilai - value (000 Rp)
Pengeluaran untuk Seluruh Pekerja <i>Total Employment Cost</i>		Jumlah <i>Total</i>	Kode Industri <i>Industrial Code</i>
Upah/Gaji <i>Wage/Salary</i>	Insentif Lainnya <i>Other Incentive</i>		
(6)	(7)	(8)	(1)
8 843 405	720 219	9 563 624	28997
*	*	*	
86 142 432	7 207 532	93 349 964	28999
<i>58 952 263</i>	<i>4 828 945</i>	<i>63 781 208</i>	
1 977 045 927	292 056 854	2 269 102 781	289
<i>1 628 432 295</i>	<i>254 250 828</i>	<i>1 882 683 123</i>	
3 067 629 539	417 874 699	3 485 504 238	28
<i>2 600 161 535</i>	<i>366 746 382</i>	<i>2 966 907 917</i>	
2 678 696	10 916	2 689 612	29111
*	*	*	
74 653 741	25 095 380	99 749 121	29112
<i>71 476 422</i>	<i>24 790 429</i>	<i>96 266 851</i>	
156 473 027	50 191 575	206 664 602	29113
<i>120 726 314</i>	<i>47 373 958</i>	<i>168 100 272</i>	
15 438 122	1 571 403	17 009 525	29114
211 441 507	18 917 686	230 359 193	29120
<i>196 389 316</i>	<i>16 881 760</i>	<i>213 271 076</i>	
155 433 118	20 743 866	176 176 984	29130
<i>132 134 691</i>	<i>17 450 750</i>	<i>149 585 441</i>	
5 831 537	1 026 583	6 858 120	29141
*	*	*	
*	*	*	29142
22 106 571	2 774 925	24 881 496	29150
<i>15 865 542</i>	<i>2 094 315</i>	<i>17 959 857</i>	
49 729 001	2 997 225	52 726 226	29191
<i>33 688 515</i>	<i>1 878 073</i>	<i>35 566 588</i>	
7 539 202	1 784 045	9 323 247	29192
*	*	*	
26 941 281	4 535 453	31 476 734	29193
<i>14 428 763</i>	<i>3 775 352</i>	<i>18 204 115</i>	
40 920 247	9 853 326	50 773 573	29199
<i>30 389 240</i>	<i>8 835 825</i>	<i>39 225 065</i>	
772 235 139	140 051 219	912 286 358	291
<i>625 798 565</i>	<i>125 769 146</i>	<i>751 567 711</i>	

Catatan : angka yang tercetak miring: industri besar, yang tercetak tebal: total IBS, *: tidak dipublikasikan
 Note: number in italic denote large industry, number in bold denote total large and medium industry, *: not publication

Tabel 4 Pengeluaran untuk Pekerja menurut Kode Industri dan Jenis Pengeluaran, 2009

Kode Industri <i>Industrial Code</i>	Pengeluaran untuk Pekerja Produksi <i>Employment Cost and Product Cost</i>		Pengeluaran untuk Pekerja Lainnya <i>Employment cost and Others Cost</i>	
	Upah/Gaji <i>Wage/Salary</i>	Insentif Lainnya <i>Other Incentive</i>	Upah/Gaji <i>Wage/Salary</i>	Insentif Lainnya <i>Other Incentive</i>
(1)	(2)	(3)	(4)	(5)
29211	32 871 657	6 305 650	18 363 386	7 412 982
	<i>28 402 514</i>	<i>6 161 644</i>	<i>16 822 769</i>	<i>7 408 682</i>
29212	*	*	*	*
29221	43 751 277	14 348 832	14 997 979	2 287 821
	<i>33 164 307</i>	<i>11 810 103</i>	<i>8 189 311</i>	<i>912 067</i>
29222	11 093 859	193 135	3 103 441	877 485
	<i>10 660 295</i>	<i>179 968</i>	<i>3 065 960</i>	<i>393 264</i>
29223	29 325 031	4 631 196	6 970 725	571 178
	*	*	*	*
29224	*	*	*	*
29240	16 305 506	5 737 408	15 536 185	3 312 329
	<i>10 870 005</i>	<i>5 604 089</i>	<i>9 277 796</i>	<i>3 290 933</i>
29250	11 749 939	1 066 336	5 335 897	2 128 418
	<i>9 461 508</i>	<i>956 814</i>	<i>4 747 828</i>	<i>2 099 864</i>
29262	1 719 280	110 027	546 121	28 344
	*	*	*	*
29263	34 509 385	16 062 060	21 373 347	10 397 980
	*	*	*	*
29270	*	*	*	*
	*	*	*	*
29291	2 933 206	437 095	2 256 715	139 154
	*	*	*	*
29292	*	*	*	*
29299	23 393 597	1 987 071	10 308 171	606 813
	<i>15 027 358</i>	<i>1 328 079</i>	<i>6 119 352</i>	<i>375 931</i>
292	259 374 215	63 021 959	138 113 020	36 969 072
	<i>204 655 424</i>	<i>56 147 514</i>	<i>106 903 467</i>	<i>33 842 858</i>
29301	13 231 887	1 158 288	4 294 073	237 757
	<i>8 073 687</i>	<i>1 018 721</i>	<i>3 360 602</i>	<i>208 166</i>
29302	158 082 339	13 749 160	57 014 257	6 061 711
	<i>148 159 379</i>	<i>11 914 108</i>	<i>52 714 326</i>	<i>5 370 764</i>
29309	94 416 559	15 040 786	46 577 719	5 701 365
	<i>87 696 731</i>	<i>14 133 278</i>	<i>42 026 889</i>	<i>4 997 573</i>
293	265 730 785	29 948 234	107 886 049	12 000 833
	<i>243 929 797</i>	<i>27 066 107</i>	<i>98 101 817</i>	<i>10 576 503</i>

Catatan : angka yang tercetak miring: industri besar, yang tercetak tebal: total IBS, *: tidak dipublikasikan
 Note: number in italic denote large industry, number in bold denote total large and medium industry, *: not publication

Table 4 Employment Cost of Workers by Industrial Code and Type of Employment Cost, 2009

Pengeluaran untuk Seluruh Pekerja <i>Total Employment Cost</i>			Jumlah <i>Total</i>	Nilai - value (000 Rp) Kode Industri <i>Industrial Code</i>
Upah/Gaji <i>Wage/Salary</i>	Insentif Lainnya <i>Other Incentive</i>			
(6)	(7)		(8)	(1)
51 235 043	13 718 632		64 953 675	29211
<i>45 225 283</i>	<i>13 570 326</i>		<i>58 795 609</i>	
*	*		*	29212
58 749 256	16 636 653		75 385 909	29221
<i>41 353 618</i>	<i>12 722 170</i>		<i>54 075 788</i>	
14 197 300	1 070 620		15 267 920	29222
<i>13 726 255</i>	<i>573 232</i>		<i>14 299 487</i>	
36 295 756	5 202 374		41 498 130	29223
*	*		*	
*	*		*	29224
31 841 691	9 049 737		40 891 428	29240
<i>20 147 801</i>	<i>8 895 022</i>		<i>29 042 823</i>	
17 085 836	3 194 754		20 280 590	29250
<i>14 209 336</i>	<i>3 056 678</i>		<i>17 266 014</i>	
2 265 401	138 371		2 403 772	29262
*	*		*	
55 882 732	26 460 040		82 342 772	29263
*	*		*	
*	*		*	29270
*	*		*	
5 189 921	576 249		5 766 170	29291
*	*		*	
*	*		*	29292
33 701 768	2 593 884		36 295 652	29299
<i>21 146 710</i>	<i>1 704 010</i>		<i>22 850 720</i>	
397 487 235	99 991 031		497 478 266	292
<i>311 558 891</i>	<i>89 990 372</i>		<i>401 549 263</i>	
17 525 960	1 396 045		18 922 005	29301
<i>11 434 289</i>	<i>1 226 887</i>		<i>12 661 176</i>	
215 096 596	19 810 871		234 907 467	29302
<i>200 873 705</i>	<i>17 284 872</i>		<i>218 158 577</i>	
140 994 278	20 742 151		161 736 429	29309
<i>129 723 620</i>	<i>19 130 851</i>		<i>148 854 471</i>	
373 616 834	41 949 067		415 565 901	293
<i>342 031 614</i>	<i>37 642 610</i>		<i>379 674 224</i>	

Catatan : angka yang tercetak miring: industri besar, yang tercetak tebal: total IBS, *: tidak dipublikasikan
 Note: number in italic denote large industry, number in bold denote total large and medium industry, *: not publication

Tabel 4 Pengeluaran untuk Pekerja menurut Kode Industri dan Jenis Pengeluaran, 2009

Kode Industri <i>Industrial Code</i>	Pengeluaran untuk Pekerja Produksi <i>Employment Cost and Product Cost</i>		Pengeluaran untuk Pekerja Lainnya <i>Employment cost and Others Cost</i>	
	Upah/Gaji <i>Wage/Salary</i>	Insentif Lainnya <i>Other Incentive</i>	Upah/Gaji <i>Wage/Salary</i>	Insentif Lainnya <i>Other Incentive</i>
(1)	(2)	(3)	(4)	(5)
29	1 055 330 846	190 921 139	488 008 362	91 070 178
	<i>882 330 514</i>	<i>172 012 217</i>	<i>397 058 556</i>	<i>81 389 911</i>
30001	*	*	*	*
30003	91 255 682	3 132 268	9 629 349	179 076
	*	*	*	*
30004	*	*	*	*
300	92 012 035	3 132 268	9 772 149	179 076
	*	*	*	*
30	92 012 035	3 132 268	9 772 149	179 076
	*	*	*	*
31101	54 993 314	12 073 736	24 618 020	6 956 029
	<i>54 824 514</i>	<i>12 064 586</i>	<i>24 601 843</i>	<i>6 956 029</i>
31102	9 805 378	938 941	5 655 260	638 947
	*	*	*	*
31103	277 036 418	47 153 269	46 125 586	19 228 552
	<i>272 258 937</i>	<i>46 323 921</i>	<i>41 233 378</i>	<i>14 416 977</i>
311	341 835 110	60 165 946	76 398 866	26 823 528
	<i>332 249 411</i>	<i>59 225 270</i>	<i>70 448 047</i>	<i>21 986 410</i>
31201	91 997 733	17 140 736	30 650 577	4 745 942
	<i>73 876 127</i>	<i>14 608 342</i>	<i>18 098 620</i>	<i>3 053 396</i>
31202	24 944 550	4 983 994	7 358 142	2 957 255
	<i>18 630 722</i>	<i>4 593 283</i>	<i>6 409 002</i>	<i>2 753 358</i>
312	116 942 283	22 124 730	38 008 719	7 703 197
	<i>92 506 849</i>	<i>19 201 625</i>	<i>24 507 622</i>	<i>5 806 754</i>
31300	235 117 641	49 048 193	113 176 390	30 927 128
	<i>217 380 586</i>	<i>46 669 009</i>	<i>108 108 429</i>	<i>29 084 829</i>
313	235 117 641	49 048 193	113 176 390	30 927 128
	<i>217 380 586</i>	<i>46 669 009</i>	<i>108 108 429</i>	<i>29 084 829</i>
31401	126 497 017	6 707 534	29 392 912	5 082 488
	<i>126 086 279</i>	<i>6 707 534</i>	<i>29 017 937</i>	<i>5 082 488</i>
31402	130 471 457	28 517 178	33 582 044	14 348 574
	<i>127 515 046</i>	<i>28 237 147</i>	<i>32 024 780</i>	<i>14 194 365</i>
314	256 968 474	35 224 712	62 974 956	19 431 062
	<i>253 601 325</i>	<i>34 944 681</i>	<i>61 042 717</i>	<i>19 276 853</i>

Catatan : angka yang tercetak miring: industri besar, yang tercetak tebal: total IBS, *: tidak dipublikasikan
 Note: number in italic denote large industry, number in bold denote total large and medium industry, *: not publication

Table 4 Employment Cost of Workers by Industrial Code and Type of Employment Cost, 2009

Pengeluaran untuk Seluruh Pekerja <i>Total Employment Cost</i>			Nilai - value (000 Rp)
Upah/Gaji <i>Wage/Salary</i>	Insentif Lainnya <i>Other Incentive</i>	Jumlah <i>Total</i>	Kode Industri <i>Industrial Code</i>
(6)	(7)	(8)	(1)
1 543 339 208	281 991 317	1 825 330 525	29
<i>1 279 389 070</i>	<i>253 402 128</i>	<i>1 532 791 198</i>	
*	*	*	30001
100 885 031	3 311 344	104 196 375	30003
*	*	*	
*	*	*	30004
101 784 184	3 311 344	105 095 528	300
*	*	*	
101 784 184	3 311 344	105 095 528	30
*	*	*	
79 611 334	19 029 765	98 641 099	31101
<i>79 426 357</i>	<i>19 020 615</i>	<i>98 446 972</i>	
15 460 638	1 577 888	17 038 526	31102
*	*	*	
323 162 004	66 381 821	389 543 825	31103
<i>313 492 315</i>	<i>60 740 898</i>	<i>374 233 213</i>	
418 233 976	86 989 474	505 223 450	311
<i>402 697 458</i>	<i>81 211 680</i>	<i>483 909 138</i>	
122 648 310	21 886 678	144 534 988	31201
<i>91 974 747</i>	<i>17 661 738</i>	<i>109 636 485</i>	
32 302 692	7 941 249	40 243 941	31202
<i>25 039 724</i>	<i>7 346 641</i>	<i>32 386 365</i>	
154 951 002	29 827 927	184 778 929	312
<i>117 014 471</i>	<i>25 008 379</i>	<i>142 022 850</i>	
348 294 031	79 975 321	428 269 352	31300
<i>325 489 015</i>	<i>75 753 838</i>	<i>401 242 853</i>	
348 294 031	79 975 321	428 269 352	313
<i>325 489 015</i>	<i>75 753 838</i>	<i>401 242 853</i>	
155 889 929	11 790 022	167 679 951	31401
<i>155 104 216</i>	<i>11 790 022</i>	<i>166 894 238</i>	
164 053 501	42 865 752	206 919 253	31402
<i>159 539 826</i>	<i>42 431 512</i>	<i>201 971 338</i>	
319 943 430	54 655 774	374 599 204	314
<i>314 644 042</i>	<i>54 221 534</i>	<i>368 865 576</i>	

Catatan : angka yang tercetak miring: industri besar, yang tercetak tebal: total IBS, *: tidak dipublikasikan
 Note: number in italic denote large industry, number in bold denote total large and medium industry, *: not publication

Tabel 4 Pengeluaran untuk Pekerja menurut Kode Industri dan Jenis Pengeluaran, 2009

Kode Industri <i>Industrial Code</i>	Pengeluaran untuk Pekerja Produksi <i>Employment Cost and Product Cost</i>		Pengeluaran untuk Pekerja Lainnya <i>Employment cost and Others Cost</i>	
	Upah/Gaji <i>Wage/Salary</i>	Insentif Lainnya <i>Other Incentive</i>	Upah/Gaji <i>Wage/Salary</i>	Insentif Lainnya <i>Other Incentive</i>
(1)	(2)	(3)	(4)	(5)
31501	60 627 404	15 195 151	17 178 770	5 361 441
	<i>53 301 487</i>	<i>14 454 230</i>	<i>15 785 809</i>	<i>5 178 073</i>
31502	*	*	*	*
	*	*	*	*
31509	27 386 143	2 325 736	4 848 589	244 310
	<i>24 892 419</i>	<i>2 033 088</i>	<i>4 016 854</i>	<i>114 849</i>
315	93 220 988	17 980 747	24 055 555	6 150 429
	<i>83 299 347</i>	<i>16 941 178</i>	<i>21 720 459</i>	<i>5 825 600</i>
31900	285 587 169	46 774 909	94 358 037	20 570 051
	<i>279 373 371</i>	<i>45 673 894</i>	<i>91 018 939</i>	<i>20 150 870</i>
319	285 587 169	46 774 909	94 358 037	20 570 051
	<i>279 373 371</i>	<i>45 673 894</i>	<i>91 018 939</i>	<i>20 150 870</i>
32100	1 151 124 514	291 280 799	381 375 038	126 010 644
	<i>1 125 418 779</i>	<i>289 079 395</i>	<i>372 962 916</i>	<i>125 121 677</i>
321	1 151 124 514	291 280 799	381 375 038	126 010 644
	<i>1 125 418 779</i>	<i>289 079 395</i>	<i>372 962 916</i>	<i>125 121 677</i>
32200	21 019 249	1 884 449	7 817 122	1 205 570
	<i>15 718 826</i>	<i>1 858 449</i>	<i>4 601 078</i>	<i>1 205 570</i>
322	21 019 249	1 884 449	7 817 122	1 205 570
	<i>15 718 826</i>	<i>1 858 449</i>	<i>4 601 078</i>	<i>1 205 570</i>
32300	421 606 474	33 209 455	122 944 163	12 049 354
	<i>411 034 500</i>	<i>32 483 686</i>	<i>118 291 303</i>	<i>11 278 002</i>
323	421 606 474	33 209 455	122 944 163	12 049 354
	<i>411 034 500</i>	<i>32 483 686</i>	<i>118 291 303</i>	<i>11 278 002</i>
32	1 593 750 237	326 374 703	512 136 323	139 265 568
	<i>1 552 172 105</i>	<i>323 421 530</i>	<i>495 855 297</i>	<i>137 605 249</i>
33111	11 880 202	685 536	19 463 120	358 334
	*	*	*	*
33113	23 442 595	3 926 816	8 943 037	2 243 888
	<i>21 383 328</i>	<i>3 843 773</i>	<i>7 914 914</i>	<i>2 137 296</i>
33119	4 409 092	5 903 257	764 265	623 336
	*	*	*	*
33121	5 454 805	1 321 710	1 766 884	883 638
	*	*	*	*
33122	*	*	*	*

Catatan : angka yang tercetak miring: industri besar, yang tercetak tebal: total IBS, *: tidak dipublikasikan
 Note: number in italic denote large industry, number in bold denote total large and medium industry, *: not publication

Table 4 Employment Cost of Workers by Industrial Code and Type of Employment Cost, 2009

Pengeluaran untuk Seluruh Pekerja <i>Total Employment Cost</i>			Nilai - value (000 Rp)
		Jumlah	Kode Industri
Upah/Gaji <i>Wage/Salary</i>	Insentif Lainnya <i>Other Incentive</i>	Total	Industrial Code
(6)	(7)	(8)	(1)
77 806 174	20 556 592	98 362 766	31501
<i>69 087 296</i>	<i>19 632 303</i>	<i>88 719 599</i>	
*	*	*	31502
*	*	*	
32 234 732	2 570 046	34 804 778	31509
<i>28 909 273</i>	<i>2 147 937</i>	<i>31 057 210</i>	
117 276 543	24 131 176	141 407 719	315
<i>105 019 806</i>	<i>22 766 778</i>	<i>127 786 584</i>	
379 945 206	67 344 960	447 290 166	31900
<i>370 392 310</i>	<i>65 824 764</i>	<i>436 217 074</i>	
379 945 206	67 344 960	447 290 166	319
<i>370 392 310</i>	<i>65 824 764</i>	<i>436 217 074</i>	
1 532 499 552	417 291 443	1 949 790 995	32100
<i>1 498 381 695</i>	<i>414 201 072</i>	<i>1 912 582 767</i>	
1 532 499 552	417 291 443	1 949 790 995	321
<i>1 498 381 695</i>	<i>414 201 072</i>	<i>1 912 582 767</i>	
28 836 371	3 090 019	31 926 390	32200
<i>20 319 904</i>	<i>3 064 019</i>	<i>23 383 923</i>	
28 836 371	3 090 019	31 926 390	322
<i>20 319 904</i>	<i>3 064 019</i>	<i>23 383 923</i>	
544 550 637	45 258 809	589 809 446	32300
<i>529 325 803</i>	<i>43 761 688</i>	<i>573 087 491</i>	
544 550 637	45 258 809	589 809 446	323
<i>529 325 803</i>	<i>43 761 688</i>	<i>573 087 491</i>	
2 105 886 560	465 640 271	2 571 526 831	32
<i>2 048 027 402</i>	<i>461 026 779</i>	<i>2 509 054 181</i>	
31 343 322	1 043 870	32 387 192	33111
*	*	*	
32 385 632	6 170 704	38 556 336	33113
<i>29 298 242</i>	<i>5 981 069</i>	<i>35 279 311</i>	
5 173 357	6 526 593	11 699 950	33119
*	*	*	
7 221 689	2 205 348	9 427 037	33121
*	*	*	
*	*	*	33122

Catatan : angka yang tercetak miring: industri besar, yang tercetak tebal: total IBS, *: tidak dipublikasikan
 Note: number in italic denote large industry, number in bold denote total large and medium industry, *: not publication

Tabel 4 Pengeluaran untuk Pekerja menurut Kode Industri dan Jenis Pengeluaran, 2009

Kode Industri <i>Industrial Code</i>	Pengeluaran untuk Pekerja Produksi <i>Employment Cost and Product Cost</i>		Pengeluaran untuk Pekerja Lainnya <i>Employment cost and Others Cost</i>	
	Upah/Gaji <i>Wage/Salary</i>	Insentif Lainnya <i>Other Incentive</i>	Upah/Gaji <i>Wage/Salary</i>	Insentif Lainnya <i>Other Incentive</i>
(1)	(2)	(3)	(4)	(5)
33123	34 837 427	14 314 055	10 967 011	4 055 039
	<i>34 837 427</i>	<i>14 314 055</i>	<i>10 967 011</i>	<i>4 055 039</i>
33130	*	*	*	*
	*	*	*	*
331	92 150 930	26 183 614	48 664 189	8 187 885
	<i>83 439 420</i>	<i>24 437 292</i>	<i>45 129 384</i>	<i>7 122 447</i>
33201	84 989 033	8 469 167	11 617 699	1 895 139
	<i>83 888 358</i>	<i>8 374 111</i>	<i>11 407 806</i>	<i>1 875 090</i>
33202	10 346 840	2 619 470	6 307 919	1 241 831
	*	*	*	*
33203	20 699 043	7 377 070	7 264 786	6 611 777
	*	*	*	*
33204	*	*	*	*
	*	*	*	*
332	137 955 763	32 547 085	34 714 251	12 621 976
	<i>136 216 125</i>	<i>30 831 412</i>	<i>34 493 292</i>	<i>12 574 435</i>
33300	11 128 719	766 052	3 640 088	251 038
	<i>4 245 985</i>	<i>193 878</i>	<i>505 735</i>	<i>106 788</i>
333	11 128 719	766 052	3 640 088	251 038
	<i>4 245 985</i>	<i>193 878</i>	<i>505 735</i>	<i>106 788</i>
33	241 235 412	59 496 751	87 018 528	21 060 899
	<i>223 901 530</i>	<i>55 462 582</i>	<i>80 128 411</i>	<i>19 803 670</i>
34100	283 739 992	135 057 603	74 885 253	39 855 125
	<i>282 246 654</i>	<i>135 001 865</i>	<i>72 813 421</i>	<i>39 758 383</i>
341	283 739 992	135 057 603	74 885 253	39 855 125
	<i>282 246 654</i>	<i>135 001 865</i>	<i>72 813 421</i>	<i>39 758 383</i>
34200	128 277 701	11 549 559	61 369 106	5 197 295
	<i>105 531 185</i>	<i>9 551 419</i>	<i>54 295 342</i>	<i>4 374 479</i>
342	128 277 701	11 549 559	61 369 106	5 197 295
	<i>105 531 185</i>	<i>9 551 419</i>	<i>54 295 342</i>	<i>4 374 479</i>
34300	984 625 928	156 198 772	390 439 771	74 751 438
	<i>932 081 494</i>	<i>150 953 114</i>	<i>371 696 901</i>	<i>72 283 428</i>
343	984 625 928	156 198 772	390 439 771	74 751 438
	<i>932 081 494</i>	<i>150 953 114</i>	<i>371 696 901</i>	<i>72 283 428</i>

Catatan : angka yang tercetak miring: industri besar, yang tercetak tebal: total IBS, *: tidak dipublikasikan
*Note: number in italic denote large industry, number in bold denote total large and medium industry, *: not publication*

Table 4 Employment Cost of Workers by Industrial Code and Type of Employment Cost, 2009

Pengeluaran untuk Seluruh Pekerja <i>Total Employment Cost</i>			Nilai - value (000 Rp)
		Jumlah	Kode Industri
Upah/Gaji <i>Wage/Salary</i>	Insentif Lainnya <i>Other Incentive</i>	Total	Industrial Code
(6)	(7)	(8)	(1)
45 804 438	18 369 094	64 173 532	33123
<i>45 804 438</i>	<i>18 369 094</i>	<i>64 173 532</i>	
*	*	*	33130
*	*	*	
140 815 119	34 371 499	175 186 618	331
<i>128 568 804</i>	<i>31 559 739</i>	<i>160 128 543</i>	
96 606 732	10 364 306	106 971 038	33201
<i>95 296 164</i>	<i>10 249 201</i>	<i>105 545 365</i>	
16 654 759	3 861 301	20 516 060	33202
*	*	*	
27 963 829	13 988 847	41 952 676	33203
*	*	*	
*	*	*	33204
*	*	*	
172 670 014	45 169 061	217 839 075	332
<i>170 709 417</i>	<i>43 405 847</i>	<i>214 115 264</i>	
14 768 807	1 017 090	15 785 897	33300
<i>4 751 720</i>	<i>300 666</i>	<i>5 052 386</i>	
14 768 807	1 017 090	15 785 897	333
<i>4 751 720</i>	<i>300 666</i>	<i>5 052 386</i>	
328 253 940	80 557 650	408 811 590	33
<i>304 029 941</i>	<i>75 266 252</i>	<i>379 296 193</i>	
358 625 245	174 912 728	533 537 973	34100
<i>355 060 075</i>	<i>174 760 248</i>	<i>529 820 323</i>	
358 625 245	174 912 728	533 537 973	341
<i>355 060 075</i>	<i>174 760 248</i>	<i>529 820 323</i>	
189 646 807	16 746 854	206 393 661	34200
<i>159 826 527</i>	<i>13 925 898</i>	<i>173 752 425</i>	
189 646 807	16 746 854	206 393 661	342
<i>159 826 527</i>	<i>13 925 898</i>	<i>173 752 425</i>	
1 375 065 699	230 950 210	1 606 015 909	34300
<i>1 303 778 395</i>	<i>223 236 542</i>	<i>1 527 014 937</i>	
1 375 065 699	230 950 210	1 606 015 909	343
<i>1 303 778 395</i>	<i>223 236 542</i>	<i>1 527 014 937</i>	

Catatan : angka yang tercetak miring: industri besar, yang tercetak tebal: total IBS, *: tidak dipublikasikan
 Note: number in italic denote large industry, number in bold denote total large and medium industry, *: not publication

Tabel 4 Pengeluaran untuk Pekerja menurut Kode Industri dan Jenis Pengeluaran, 2009

Kode Industri <i>Industrial Code</i>	Pengeluaran untuk Pekerja Produksi <i>Employment Cost and Product Cost</i>		Pengeluaran untuk Pekerja Lainnya <i>Employment cost and Others Cost</i>	
	Upah/Gaji <i>Wage/Salary</i>	Insentif Lainnya <i>Other Incentive</i>	Upah/Gaji <i>Wage/Salary</i>	Insentif Lainnya <i>Other Incentive</i>
(1)	(2)	(3)	(4)	(5)
34	1 396 643 621	302 805 934	526 694 130	119 803 858
	<i>1 319 859 333</i>	<i>295 506 398</i>	<i>498 805 664</i>	<i>116 416 290</i>
35111	170 730 359	32 246 524	55 498 779	11 975 954
	<i>129 824 330</i>	<i>26 400 849</i>	<i>45 217 682</i>	<i>10 171 803</i>
35112	32 513 432	1 790 344	9 205 497	1 197 832
	<i>31 865 432</i>	<i>1 745 144</i>	<i>9 152 257</i>	<i>1 165 832</i>
35113	89 502 745	26 657 545	20 696 750	5 395 971
	<i>63 998 996</i>	<i>21 324 720</i>	<i>10 293 354</i>	<i>3 484 942</i>
35114	*	*	*	*
35115	*	*	*	*
	*	*	*	*
35120	*	*	*	*
351	346 327 659	89 755 829	108 800 131	28 711 903
	<i>278 706 926</i>	<i>78 528 129</i>	<i>87 665 407</i>	<i>24 963 223</i>
35201	*	*	*	*
	*	*	*	*
35202	*	*	*	*
	*	*	*	*
352	22 363 235	8 210 045	22 950 975	8 302 117
	*	*	*	*
35301	66 163 570	34 169 216	25 392 309	15 327 910
	*	*	*	*
35302	*	*	*	*
353	66 749 218	34 237 443	25 546 059	15 514 284
	*	*	*	*
35911	297 024 275	107 817 578	141 564 942	20 330 552
	<i>283 839 893</i>	<i>106 407 646</i>	<i>138 532 014</i>	<i>19 837 436</i>
35912	343 995 451	45 082 798	145 851 182	19 513 899
	<i>297 631 074</i>	<i>42 597 930</i>	<i>128 481 705</i>	<i>18 586 396</i>
35921	24 902 015	1 264 913	4 996 147	213 291
	<i>24 183 504</i>	<i>1 227 021</i>	<i>4 797 931</i>	<i>200 980</i>
35922	42 025 039	4 134 367	10 217 381	530 184
	<i>31 435 973</i>	<i>3 687 579</i>	<i>7 309 120</i>	<i>422 698</i>
35990	2 765 996	218 885	310 818	38 173
	*	*	*	*

Catatan : angka yang tercetak miring: industri besar, yang tercetak tebal: total IBS, *: tidak dipublikasikan
 Note: number in italic denote large industry, number in bold denote total large and medium industry, *: not publication

Table 4 Employment Cost of Workers by Industrial Code and Type of Employment Cost, 2009

Pengeluaran untuk Seluruh Pekerja <i>Total Employment Cost</i>			Nilai - value (000 Rp)
Upah/Gaji <i>Wage/Salary</i>	Insentif Lainnya <i>Other Incentive</i>	Jumlah <i>Total</i>	Kode Industri <i>Industrial Code</i>
(6)	(7)	(8)	(1)
1 923 337 751	422 609 792	2 345 947 543	34
<i>1 818 664 997</i>	<i>411 922 688</i>	<i>2 230 587 685</i>	
226 229 138	44 222 478	270 451 616	35111
<i>175 042 012</i>	<i>36 572 652</i>	<i>211 614 664</i>	
41 718 929	2 988 176	44 707 105	35112
<i>41 017 689</i>	<i>2 910 976</i>	<i>43 928 665</i>	
110 199 495	32 053 516	142 253 011	35113
<i>74 292 350</i>	<i>24 809 662</i>	<i>99 102 012</i>	
*	*	*	35114
*	*	*	35115
*	*	*	
*	*	*	35120
455 127 790	118 467 732	573 595 522	351
<i>366 372 333</i>	<i>103 491 352</i>	<i>469 863 685</i>	
*	*	*	35201
*	*	*	
*	*	*	35202
*	*	*	
45 314 210	16 512 162	61 826 372	352
*	*	*	
91 555 879	49 497 126	141 053 005	35301
*	*	*	
*	*	*	35302
92 295 277	49 751 727	142 047 004	353
*	*	*	
438 589 217	128 148 130	566 737 347	35911
<i>422 371 907</i>	<i>126 245 082</i>	<i>548 616 989</i>	
489 846 633	64 596 697	554 443 330	35912
<i>426 112 779</i>	<i>61 184 326</i>	<i>487 297 105</i>	
29 898 162	1 478 204	31 376 366	35921
<i>28 981 435</i>	<i>1 428 001</i>	<i>30 409 436</i>	
52 242 420	4 664 551	56 906 971	35922
<i>38 745 093</i>	<i>4 110 277</i>	<i>42 855 370</i>	
3 076 814	257 058	3 333 872	35990
*	*	*	

Catatan : angka yang tercetak miring: industri besar, yang tercetak tebal: total IBS, *: tidak dipublikasikan
 Note: number in italic denote large industry, number in bold denote total large and medium industry, *: not publication

Tabel 4 Pengeluaran untuk Pekerja menurut Kode Industri dan Jenis Pengeluaran, 2009

Kode Industri <i>Industrial Code</i>	Pengeluaran untuk Pekerja Produksi <i>Employment Cost and Product Cost</i>		Pengeluaran untuk Pekerja Lainnya <i>Employment cost and Others Cost</i>	
	Upah/Gaji <i>Wage/Salary</i>	Insentif Lainnya <i>Other Incentive</i>	Upah/Gaji <i>Wage/Salary</i>	Insentif Lainnya <i>Other Incentive</i>
(1)	(2)	(3)	(4)	(5)
359	710 712 776	158 518 541	302 940 470	40 626 099
	<i>638 386 444</i>	<i>153 920 176</i>	<i>279 327 570</i>	<i>39 047 510</i>
36101	1 231 550 451	89 768 515	324 957 197	25 651 226
	<i>935 593 499</i>	<i>75 137 490</i>	<i>262 563 046</i>	<i>20 550 375</i>
36102	242 634 327	26 241 602	66 198 912	5 118 797
	<i>169 121 460</i>	<i>15 985 759</i>	<i>46 944 789</i>	<i>2 384 203</i>
36103	158 574 118	19 339 208	84 084 026	9 526 489
	<i>155 251 874</i>	<i>19 027 615</i>	<i>82 451 648</i>	<i>9 471 462</i>
36104	124 141 730	22 794 819	51 774 455	20 797 562
	<i>84 893 148</i>	<i>19 764 711</i>	<i>34 411 444</i>	<i>18 875 603</i>
36109	36 380 563	1 411 933	8 014 679	737 202
	<i>19 221 079</i>	<i>1 071 907</i>	<i>3 866 842</i>	<i>397 642</i>
361	1 793 281 189	159 556 077	535 029 269	61 831 276
	<i>1 364 081 060</i>	<i>130 987 482</i>	<i>430 237 769</i>	<i>51 679 285</i>
36912	73 189 539	7 415 106	40 073 579	1 884 178
	<i>57 926 457</i>	<i>6 774 560</i>	<i>35 668 420</i>	<i>1 714 926</i>
36913	940 194	37 431	138 153	61
36914	*	*	*	*
36915	17 162 228	2 120 364	5 322 168	144 796
	<i>11 517 373</i>	<i>1 908 442</i>	<i>4 999 265</i>	<i>94 196</i>
36921	5 776 946	376 131	619 833	38 813
	<i>*</i>	<i>*</i>	<i>*</i>	<i>*</i>
36922	162 562 950	72 910 869	31 749 129	8 746 906
	<i>158 415 791</i>	<i>72 726 585</i>	<i>30 424 692</i>	<i>8 566 622</i>
36930	30 917 110	2 032 559	8 828 627	1 548 052
	<i>20 469 985</i>	<i>1 470 022</i>	<i>6 207 148</i>	<i>1 458 565</i>
36941	10 620 149	114 041	3 560 858	69 233
	<i>*</i>	<i>*</i>	<i>*</i>	<i>*</i>
36942	336 895 004	11 165 108	35 115 279	1 438 667
	<i>304 434 091</i>	<i>9 645 933</i>	<i>30 263 255</i>	<i>1 195 964</i>
36991	150 982 741	14 137 374	54 843 388	5 666 407
	<i>134 010 048</i>	<i>12 823 218</i>	<i>50 006 389</i>	<i>5 046 354</i>
36993	437 629 019	31 918 552	34 619 041	2 179 719
	<i>410 048 387</i>	<i>30 868 062</i>	<i>30 708 509</i>	<i>1 984 979</i>

Catatan : angka yang tercetak miring: industri besar, yang tercetak tebal: total IBS, *: tidak dipublikasikan
 Note: number in italic denote large industry, number in bold denote total large and medium industry, *: not publication

Table 4 Employment Cost of Workers by Industrial Code and Type of Employment Cost, 2009

			Nilai - value (000 Rp)
Pengeluaran untuk Seluruh Pekerja <i>Total Employment Cost</i>		Jumlah <i>Total</i>	Kode Industri <i>Industrial Code</i>
Upah/Gaji <i>Wage/Salary</i>	Insentif Lainnya <i>Other Incentive</i>		
(6)	(7)	(8)	(1)
1 013 653 246	199 144 640	1 212 797 886	359
<i>917 714 014</i>	<i>192 967 686</i>	<i>1 110 681 700</i>	
1 556 507 648	115 419 741	1 671 927 389	36101
<i>1 198 156 545</i>	<i>95 687 865</i>	<i>1 293 844 410</i>	
308 833 239	31 360 399	340 193 638	36102
<i>216 066 249</i>	<i>18 369 962</i>	<i>234 436 211</i>	
242 658 144	28 865 697	271 523 841	36103
<i>237 703 522</i>	<i>28 499 077</i>	<i>266 202 599</i>	
175 916 185	43 592 381	219 508 566	36104
<i>119 304 592</i>	<i>38 640 314</i>	<i>157 944 906</i>	
44 395 242	2 149 135	46 544 377	36109
<i>23 087 921</i>	<i>1 469 549</i>	<i>24 557 470</i>	
2 328 310 458	221 387 353	2 549 697 811	361
<i>1 794 318 829</i>	<i>182 666 767</i>	<i>1 976 985 596</i>	
113 263 118	9 299 284	122 562 402	36912
<i>93 594 877</i>	<i>8 489 486</i>	<i>102 084 363</i>	
1 078 347	37 492	1 115 839	36913
*	*	*	36914
22 484 396	2 265 160	24 749 556	36915
<i>16 516 638</i>	<i>2 002 638</i>	<i>18 519 276</i>	
6 396 779	414 944	6 811 723	36921
*	*	*	
194 312 079	81 657 775	275 969 854	36922
<i>188 840 483</i>	<i>81 293 207</i>	<i>270 133 690</i>	
39 745 737	3 580 611	43 326 348	36930
<i>26 677 133</i>	<i>2 928 587</i>	<i>29 605 720</i>	
14 181 007	183 274	14 364 281	36941
*	*	*	
372 010 283	12 603 775	384 614 058	36942
<i>334 697 346</i>	<i>10 841 897</i>	<i>345 539 243</i>	
205 826 129	19 803 781	225 629 910	36991
<i>184 016 437</i>	<i>17 869 572</i>	<i>201 886 009</i>	
472 248 060	34 098 271	506 346 331	36993
<i>440 756 896</i>	<i>32 853 041</i>	<i>473 609 937</i>	

Catatan : angka yang tercetak miring: industri besar, yang tercetak tebal: total IBS, *: tidak dipublikasikan
 Note: number in italic denote large industry, number in bold denote total large and medium industry, *: not publication

Tabel 4 Pengeluaran untuk Pekerja menurut Kode Industri dan Jenis Pengeluaran, 2009

Kode Industri <i>Industrial Code</i>	Pengeluaran untuk Pekerja Produksi <i>Employment Cost and Product Cost</i>		Pengeluaran untuk Pekerja Lainnya <i>Employment cost and Others Cost</i>	
	Upah/Gaji <i>Wage/Salary</i>	Insentif Lainnya <i>Other Incentive</i>	Upah/Gaji <i>Wage/Salary</i>	Insentif Lainnya <i>Other Incentive</i>
(1)	(2)	(3)	(4)	(5)
36999	106 010 003	9 023 299	41 541 999	5 571 276
	<i>75 690 822</i>	<i>7 332 245</i>	<i>31 302 555</i>	<i>4 422 168</i>
369	1 334 192 311	151 604 048	256 924 330	27 288 108
	<i>1 181 303 780</i>	<i>143 763 133</i>	<i>223 016 591</i>	<i>24 546 226</i>
37100	7 724 742	191 069	1 856 489	59 794
	*	*	*	*
371	7 724 742	191 069	1 856 489	59 794
	*	*	*	*
37200	44 009 300	2 713 108	8 162 707	644 374
	<i>14 415 295</i>	<i>1 099 282</i>	<i>2 693 626</i>	<i>242 826</i>
372	44 009 300	2 713 108	8 162 707	644 374
	<i>14 415 295</i>	<i>1 099 282</i>	<i>2 693 626</i>	<i>242 826</i>
37	51 734 042	2 904 177	10 019 196	704 168
	<i>16 215 605</i>	<i>1 181 535</i>	<i>3 641 637</i>	<i>287 821</i>
Total	52 290 906 641	8 223 007 717	19 248 703 133	3 634 087 646
	<i>46 310 232 465</i>	<i>7 739 196 268</i>	<i>17 251 098 063</i>	<i>3 409 655 095</i>

Catatan : angka yang tercetak miring: industri besar, yang tercetak tebal: total IBS, *: tidak dipublikasikan

Note: number in italic denote large industry, number in bold denote total large and medium industry, *: not publication

Table 4 Employment Cost of Workers by Industrial Code and Type of Employment Cost, 2009

			Nilai - value (000 Rp)
Pengeluaran untuk Seluruh Pekerja <i>Total Employment Cost</i>		Jumlah <i>Total</i>	Kode Industri <i>Industrial Code</i>
Upah/Gaji <i>Wage/Salary</i>	Insentif Lainnya <i>Other Incentive</i>		
(6)	(7)	(8)	(1)
147 552 002	14 594 575	162 146 577	36999
<i>106 993 377</i>	<i>11 754 413</i>	<i>118 747 790</i>	
1 591 116 641	178 892 156	1 770 008 797	369
<i>1 404 320 371</i>	<i>168 309 359</i>	<i>1 572 629 730</i>	
9 581 231	250 863	9 832 094	37100
*	*	*	
9 581 231	250 863	9 832 094	371
*	*	*	
52 172 007	3 357 482	55 529 489	37200
<i>17 108 921</i>	<i>1 342 108</i>	<i>18 451 029</i>	
52 172 007	3 357 482	55 529 489	372
<i>17 108 921</i>	<i>1 342 108</i>	<i>18 451 029</i>	
61 753 238	3 608 345	65 361 583	37
<i>19 857 242</i>	<i>1 469 356</i>	<i>21 326 598</i>	
71 539 609 774	11 857 095 363	83 396 705 137	Total
<i>63 561 330 528</i>	<i>11 148 851 363</i>	<i>74 710 181 891</i>	

Catatan : angka yang tercetak miring: industri besar, yang tercetak tebal: total IBS, *: tidak dipublikasikan
 Note: number in italic denote large industry, number in bold denote total large and medium industry, *: not publication

Tabel 5 Tenaga Listrik yang Dibangkitkan Sendiri, yang Dibeli, dan yang Dijual menurut Kode Industri, 2009
 Table Electrical produced purchased and sold by industrial code, 2009

Kode Industri <i>Industrial Code</i>	Produksi Sendiri <i>Own Production</i> (KWH)	Tenaga Listrik - Electricity			
		yang Dibeli - Purchased		yang Dijual - Sold	
		Banyaknya - Quantity (KWH)	Nilai - Value (000 Rp)	Banyaknya - Quantity (KWH)	Nilai - Value (000 Rp)
(1)	(2)	(3)	(4)	(5)	(6)
15111	15 103 146	12 373 169 <i>5 746 896</i>	13 213 836 <i>3 737 712</i>		
15112	2 547 319 <i>2 131 748</i>	41 069 927 <i>34 485 441</i>	36 847 788 <i>27 869 677</i>	13 892	74 560
15121	5 725 273 <i>5 456 478</i>	45 399 650 <i>43 399 213</i>	51 525 625 <i>49 498 050</i>		
15122	496 163 <i>70 690</i>	8 202 062 <i>2 626 673</i>	8 132 074 <i>2 203 744</i>	356	658
15123	37 600 *	6 181 538 *	3 804 334 *	*	*
15124	13 331 468 <i>9 740 703</i>	155 569 086 <i>127 544 977</i>	145 017 006 <i>120 060 989</i>	15 646 464 <i>15 646 464</i>	28 945 958 <i>28 945 958</i>
15125	278 *	440 551 *	438 666 *	*	*
15129	604 086 <i>25 000</i>	15 515 084 <i>8 789 709</i>	15 777 749 <i>7 844 642</i>	448	828
15131	50 875	1 136 053 <i>1 087 855</i>	1 577 933 <i>1 516 426</i>		
15132	9 532	88 675	65 155		
15133	69 261 <i>36 000</i>	5 018 013 <i>2 963 600</i>	3 962 277 <i>2 192 087</i>		
15134		560 762	338 277		
15139	310 015 <i>3 728</i>	1 097 429 <i>480 450</i>	1 319 231 <i>744 697</i>		
15141	1 485 020 138 <i>1 357 006 646</i>	112 549 533 <i>104 845 218</i>	124 591 111 <i>113 501 645</i>	1 551 544 <i>1 464 886</i>	5 043 169 <i>4 884 052</i>
15142	*	*	*	*	*
15143	17 323 956 <i>16 905 593</i>	23 438 794 <i>16 954 616</i>	13 853 290 <i>8 437 880</i>		
15144	250 788 733 <i>205 627 571</i>	274 094 645 <i>257 973 410</i>	326 825 793 <i>306 422 204</i>	103 459 <i>103 459</i>	181 054 <i>181 054</i>
15145	*	*	*	*	*
15149		1 452 025	1 135 883		
	*	*	*	*	*

Catatan : angka yang tercetak miring: industri besar, yang tercetak tebal: total IBS, *: tidak dipublikasikan
 Note: number in italic denote large industry, number in bold denote total large and medium industry, *: not publication

Tabel 5 **Tenaga Listrik yang Dibangkitkan Sendiri, yang Dibeli, dan yang Dijual menurut Kode Industri, 2009**
 Table *Electrical produced purchased and sold by industrial code, 2009*

Kode Industri <i>Industrial Code</i>	Produksi Sendiri <i>Own Production</i> (KWH)	Tenaga Listrik - <i>Electricity</i>			
		yang Dibeli - <i>Purchased</i>		yang Dijual - <i>Sold</i>	
		Banyaknya - <i>Quantity</i> (KWH)	Nilai - <i>Value</i> (000 Rp)	Banyaknya - <i>Quantity</i> (KWH)	Nilai - <i>Value</i> (000 Rp)
(1)	(2)	(3)	(4)	(5)	(6)
151	1 791 421 093	707 274 804	753 193 425	17 316 163	34 246 227
	<i>1 597 004 157</i>	<i>616 655 335</i>	<i>652 527 784</i>	<i>17 214 809</i>	<i>34 011 064</i>
15211	17 169 761	135 225 461	116 291 211		
	<i>17 168 921</i>	<i>129 275 941</i>	<i>109 777 677</i>		
15212		319 510	280 067		
15213	89 484	19 232 825	19 276 040		
		<i>16 830 906</i>	<i>17 314 878</i>		
152	17 259 245	154 777 796	135 847 318		
	<i>17 168 921</i>	<i>146 106 847</i>	<i>127 092 555</i>		
15311	9 107 154	14 079 990	12 549 199		
	<i>566 326</i>	<i>2 197 618</i>	<i>1 857 498</i>		
15312	1 152 992	4 110 344	2 939 010		
	<i>847 090</i>	<i>411 778</i>	<i>557 819</i>		
15313	3 389 158	73 968 624	11 494 720		
	<i>2 817 672</i>	<i>72 266 504</i>	<i>9 297 563</i>		
15314	378 130	8 492 034	6 267 045		
	<i>37 818</i>	<i>6 946 154</i>	<i>4 686 539</i>		
15315	5 000	19 971 536	20 284 824		
	<i>4 000</i>	<i>19 539 539</i>	<i>20 039 402</i>		
15316	317 614	188 169	144 851		
15317		65 464	64 236		
15318	17 568	104 110	124 907		
	*	*	*	*	*
15321	29 542 200	318 200 989	403 547 713		
	<i>29 542 200</i>	<i>316 564 501</i>	<i>402 115 786</i>		
15322	280 705	10 703 045	9 107 017		
	<i>24 000</i>	<i>5 046 223</i>	<i>4 240 051</i>		
15323	25 707 099	144 231 815	195 342 271		
	<i>21 271 773</i>	<i>127 628 967</i>	<i>179 335 270</i>		
15324	14 000	480 645	317 607		
15329	*	*	*	*	*
15331	51 169 257	173 490 212	216 320 310		
	<i>5 222 872</i>	<i>133 655 007</i>	<i>162 842 366</i>		
15332	1 958 841	52 537 609	68 944 369		
	<i>690 843</i>	<i>49 957 817</i>	<i>66 152 729</i>		

Catatan : angka yang tercetak miring: industri besar, yang tercetak tebal: total IBS, *: tidak dipublikasikan
 Note: number in italic denote large industry, number in bold denote total large and medium industry, *: not publication

Tabel 5 Tenaga Listrik yang Dibangkitkan Sendiri, yang Dibeli, dan yang Dijual menurut Kode Industri, 2009
 Table Electrical produced purchased and sold by industrial code, 2009

Kode Industri <i>Industrial Code</i>	Produksi Sendiri <i>Own Production</i> (KWH)	Tenaga Listrik - Electricity			
		yang Dibeli - Purchased		yang Dijual - Sold	
		Banyaknya - Quantity (KWH)	Nilai - Value (000 Rp)	Banyaknya - Quantity (KWH)	Nilai - Value (000 Rp)
(1)	(2)	(3)	(4)	(5)	(6)
153	123 044 250 <i>61 024 594</i>	820 637 586 <i>734 294 108</i>	947 457 187 <i>851 221 023</i>		
15410	7 282 770 <i>3 285 611</i>	74 152 077 <i>51 389 016</i>	68 364 984 <i>48 451 474</i>	235 897 <i>235 897</i>	436 408 <i>436 408</i>
15421	39 494 743 <i>39 494 743</i>	53 939 312 <i>53 939 312</i>	44 707 450 <i>44 707 450</i>		
15422	10 034 *	129 167 *	78 750 *	*	*
15423	140 000 <i>140 000</i>	18 980 625 <i>17 241 400</i>	15 594 790 <i>14 464 486</i>		
15424	622 565 *	1 786 897 *	2 323 080 *	*	*
15429		82 439	44 273		
15431	3 460 443 <i>3 460 443</i>	27 066 311 <i>26 763 579</i>	39 667 431 <i>39 383 547</i>		
15432	12 847 009 <i>4 650 395</i>	71 427 665 <i>64 483 193</i>	72 963 869 <i>64 704 508</i>		
15440	8 633 181 <i>5 320 862</i>	51 390 513 <i>38 934 683</i>	61 509 663 <i>49 200 376</i>	8 236 <i>8 236</i>	15 236 <i>15 236</i>
15491	153 331 857 <i>143 668 872</i>	144 769 624 <i>130 458 197</i>	168 846 805 <i>155 308 223</i>		
15492	23 033 937 <i>680 073</i>	152 209 257 <i>754 534</i>	119 816 709 <i>714 600</i>	331	612
15493	118 195 <i>10 600</i>	18 322 782 <i>13 602 719</i>	24 633 567 <i>18 728 728</i>		
15494	552 064 *	5 182 866 *	4 365 106 *	*	*
15495	8 849	14 603 434 <i>13 069 834</i>	9 756 303 <i>8 003 947</i>		
15496	1 345 348 <i>1 047 903</i>	17 048 489 <i>6 461 556</i>	15 589 475 <i>5 804 900</i>		
15497	8 372 330 <i>8 369 330</i>	428 972 754 <i>420 835 412</i>	523 904 939 <i>511 629 849</i>		
15498	52 741	1 752 537 <i>570 523</i>	2 317 413 <i>773 914</i>		

Catatan : angka yang tercetak miring: industri besar, yang tercetak tebal: total IBS, *: tidak dipublikasikan
 Note: number in italic denote large industry, number in bold denote total large and medium industry, *: not publication

Tabel 5 Tenaga Listrik yang Dibangkitkan Sendiri, yang Dibeli, dan yang Dijual menurut Kode Industri, 2009
 Table Electrical produced purchased and sold by industrial code, 2009

Kode Industri <i>Industrial Code</i>	Produksi Sendiri <i>Own Production</i> (KWH)	Tenaga Listrik - Electricity			
		yang Dibeli - Purchased		yang Dijual - Sold	
		Banyaknya - Quantity (KWH)	Nilai - Value (000 Rp)	Banyaknya - Quantity (KWH)	Nilai - Value (000 Rp)
(1)	(2)	(3)	(4)	(5)	(6)
15499	11 695 845 <i>8 960 367</i>	28 505 574 <i>16 386 319</i>	38 928 510 <i>22 556 806</i>		
154	271 001 911 <i>219 099 872</i>	1 110 322 323 <i>855 000 923</i>	1 213 413 117 <i>984 578 690</i>	244 464 <i>244 133</i>	452 256 <i>451 644</i>
15510	104 696	18 684 842 <i>17 007 668</i>	17 289 930 <i>15 648 540</i>		
15520		1 965 296	2 961 095		
	*	*	*	*	*
15530		3 184 924	4 936 633		
	*	*	*	*	*
15540	56 789 275 <i>51 155 647</i>	246 517 502 <i>189 144 194</i>	268 830 157 <i>201 412 855</i>	19 697 <i>19 697</i>	36 440 <i>36 440</i>
155	56 893 971 <i>51 155 647</i>	270 352 564 <i>208 005 247</i>	294 017 815 <i>219 934 142</i>	19 697 <i>19 697</i>	36 440 <i>36 440</i>
15	2 259 620 470 <i>1 945 453 191</i>	3 063 365 073 <i>2 560 062 460</i>	3 343 928 862 <i>2 835 354 194</i>	17 580 324 <i>17 478 639</i>	34 734 923 <i>34 499 148</i>
16001	394 482 <i>121 582</i>	19 878 850 <i>18 530 665</i>	21 620 767 <i>20 343 341</i>		
16002	10 519 645 <i>9 351 048</i>	304 878 121 <i>297 136 282</i>	259 018 145 <i>250 176 244</i>	911 745 <i>911 552</i>	669 226 <i>668 884</i>
16003		30 962 815 <i>29 042 227</i>	46 350 322 <i>43 530 344</i>		
16004	20 557 <i>1 500</i>	5 806 704 <i>5 669 793</i>	3 826 564 <i>3 700 368</i>		
16009	1 089 114 <i>1 061 043</i>	2 550 771 <i>1 800 432</i>	2 211 043 <i>1 221 375</i>		
160	12 023 798 <i>10 535 173</i>	364 077 261 <i>352 179 399</i>	333 026 841 <i>318 971 672</i>	911 745 <i>911 552</i>	669 226 <i>668 884</i>
16	12 023 798 <i>10 535 173</i>	364 077 261 <i>352 179 399</i>	333 026 841 <i>318 971 672</i>	911 745 <i>911 552</i>	669 226 <i>668 884</i>
17111	42 235 955 <i>41 349 662</i>	204 713 443 <i>203 180 471</i>	252 716 685 <i>250 593 692</i>		
17112	15 222 666 <i>13 730 449</i>	1 258 825 023 <i>1 243 913 044</i>	1 125 149 783 <i>1 109 286 647</i>		

Catatan : angka yang tercetak miring: industri besar, yang tercetak tebal: total IBS, *: tidak dipublikasikan
 Note: number in italic denote large industry, number in bold denote total large and medium industry, *: not publication

Tabel 5 **Tenaga Listrik yang Dibangkitkan Sendiri, yang Dibeli, dan yang Dijual menurut Kode Industri, 2009**
 Table *Electrical produced purchased and sold by industrial code, 2009*

Kode Industri <i>Industrial Code</i>	Produksi Sendiri <i>Own Production</i> (KWH)	Tenaga Listrik - <i>Electricity</i>			
		yang Dibeli - <i>Purchased</i>		yang Dijual - <i>Sold</i>	
		Banyaknya - <i>Quantity</i> (KWH)	Nilai - <i>Value</i> (000 Rp)	Banyaknya - <i>Quantity</i> (KWH)	Nilai - <i>Value</i> (000 Rp)
(1)	(2)	(3)	(4)	(5)	(6)
17113		152 472 140	148 886 235		
		<i>150 905 093</i>	<i>146 891 469</i>		
17114	48 752 781	1 414 883 586	1 347 364 663		
	<i>48 685 874</i>	<i>1 346 971 938</i>	<i>1 269 549 437</i>		
17115		11 552 860	7 401 170		
		<i>10 444 290</i>	<i>6 755 216</i>		
17121	9 929 943	216 016 556	198 220 744		
	<i>9 928 343</i>	<i>200 943 138</i>	<i>179 098 455</i>		
17122	41 090 469	310 277 642	391 373 856		
	<i>39 632 594</i>	<i>270 914 227</i>	<i>337 138 076</i>		
17123	249 700	451 481 905	292 837 170		
	<i>249 072</i>	<i>445 106 421</i>	<i>284 577 238</i>		
17124	1 010 996	17 777 492	10 523 347		
	<i>924 325</i>	<i>12 686 471</i>	<i>6 608 146</i>		
171	158 492 510	4 038 000 647	3 774 473 653		
	<i>154 500 319</i>	<i>3 885 065 093</i>	<i>3 590 498 376</i>		
17211	3 446 625	34 852 759	34 527 153		
	<i>1 327 608</i>	<i>28 074 896</i>	<i>28 112 597</i>		
17212	4 500	60 216 523	52 245 196		
	<i>4 500</i>	<i>57 075 809</i>	<i>49 971 939</i>		
17213		1 931 949	1 740 871		
	*	*	*	*	*
17214		341 359	452 694		
	*	*	*	*	*
17215		24 179 391	13 915 145		
		<i>24 179 391</i>	<i>13 915 145</i>		
17220	217 265	17 093 059	15 074 708		
	<i>216 065</i>	<i>14 702 951</i>	<i>11 454 217</i>		
17231	243 878	1 876 752	2 355 366		
	*	*	*	*	*
17232	167 378	14 941 281	15 256 156		
	<i>167 378</i>	<i>13 271 261</i>	<i>13 625 437</i>		
17291	135 057	25 124 975	20 365 875		
	<i>108 016</i>	<i>21 224 587</i>	<i>17 461 930</i>		

Catatan : angka yang tercetak miring: industri besar, yang tercetak tebal: total IBS, *: tidak dipublikasikan
 Note: number in italic denote large industry, number in bold denote total large and medium industry, *: not publication

Tabel 5 **Tenaga Listrik yang Dibangkitkan Sendiri, yang Dibeli, dan yang Dijual menurut Kode Industri, 2009**
 Table *Electrical produced purchased and sold by industrial code, 2009*

Kode Industri <i>Industrial Code</i>	Produksi Sendiri <i>Own Production</i> (KWH)	Tenaga Listrik - <i>Electricity</i>			
		yang Dibeli - <i>Purchased</i>		yang Dijual - <i>Sold</i>	
		Banyaknya - <i>Quantity</i> (KWH)	Nilai - <i>Value</i> (000 Rp)	Banyaknya - <i>Quantity</i> (KWH)	Nilai - <i>Value</i> (000 Rp)
(1)	(2)	(3)	(4)	(5)	(6)
17292	500	2 364 123	2 160 170		
	<i>500</i>	<i>2 069 395</i>	<i>1 704 002</i>		
17293	13 238	5 215 206	5 409 716	105	470 848
	<i>11 876</i>	<i>1 772 549</i>	<i>1 889 793</i>	<i>105</i>	<i>470 848</i>
17294		3 506 468	3 272 099		
	*	*	*	*	*
17299	3 129 403	36 658 098	52 529 051		
	<i>2 340 642</i>	<i>32 138 819</i>	<i>45 558 260</i>		
172	7 357 844	228 301 943	219 304 200	105	470 848
	<i>4 345 463</i>	<i>200 161 112</i>	<i>189 609 000</i>	<i>105</i>	<i>470 848</i>
17301	3 194 930	137 944 431	121 317 987		
	<i>2 337 164</i>	<i>121 198 049</i>	<i>99 200 478</i>		
17302	11 510 079	86 464 932	116 228 271	150	277
	<i>11 483 899</i>	<i>72 265 934</i>	<i>96 149 198</i>		
17303	868 806	10 428 555	12 988 790		
	<i>843 586</i>	<i>9 005 832</i>	<i>11 219 243</i>		
17304	10 486	1 189 532	1 198 749		
	*	*	*	*	*
173	15 584 301	236 027 450	251 733 797	150	277
	<i>14 664 649</i>	<i>202 825 334</i>	<i>206 858 445</i>		
17400	479 297	667 172	982 831		
	<i>39 500</i>	<i>19 545</i>	<i>17 167</i>		
174	479 297	667 172	982 831		
	<i>39 500</i>	<i>19 545</i>	<i>17 167</i>		
17	181 913 952	4 502 997 212	4 246 494 481	255	471 125
	<i>173 549 931</i>	<i>4 288 071 084</i>	<i>3 986 982 988</i>	<i>105</i>	<i>470 848</i>
18101	54 813 758	645 775 393	861 908 280	17 632	32 623
	<i>54 338 599</i>	<i>576 135 966</i>	<i>772 606 790</i>	<i>15 981</i>	<i>29 567</i>
18102	9 691 828	19 356 146	27 648 366		
	<i>9 618 183</i>	<i>18 183 385</i>	<i>26 366 657</i>		
18103	54 701	405 597	547 141		
	<i>52 118</i>	<i>246 767</i>	<i>363 155</i>		
18104		2 486 365	1 969 556		
		<i>2 459 842</i>	<i>1 941 752</i>		

Catatan : angka yang tercetak miring: industri besar, yang tercetak tebal: total IBS, *: tidak dipublikasikan
 Note: number in italic denote large industry, number in bold denote total large and medium industry, *: not publication

Tabel 5 **Tenaga Listrik yang Dibangkitkan Sendiri, yang Dibeli, dan yang Dijual menurut Kode Industri, 2009**
 Table *Electrical produced purchased and sold by industrial code, 2009*

Kode Industri <i>Industrial Code</i>	Produksi Sendiri <i>Own Production</i> (KWH)	Tenaga Listrik - <i>Electricity</i>			
		yang Dibeli - <i>Purchased</i>		yang Dijual - <i>Sold</i>	
		Banyaknya - <i>Quantity</i> (KWH)	Nilai - <i>Value</i> (000 Rp)	Banyaknya - <i>Quantity</i> (KWH)	Nilai - <i>Value</i> (000 Rp)
(1)	(2)	(3)	(4)	(5)	(6)
181	64 560 287	668 023 501	892 073 343	17 632	32 623
	<i>64 008 900</i>	<i>597 025 960</i>	<i>801 278 354</i>	<i>15 981</i>	<i>29 567</i>
18202	*	*	*	*	*
18203	*	*	*	*	*
	*	*	*	*	*
182		50 533	36 790		
	*	*	*	*	*
18	64 560 287	668 074 034	892 110 133	17 632	32 623
	<i>64 008 900</i>	<i>597 028 895</i>	<i>801 280 114</i>	<i>15 981</i>	<i>29 567</i>
19111	4 700	3 119 271	1 892 463		
		<i>2 828 821</i>	<i>1 599 531</i>		
19112	3 207 530	56 395 512	56 436 395		
	<i>3 042 071</i>	<i>18 234 067</i>	<i>23 318 741</i>		
19113		1 600 356	1 506 498		
		<i>84 429</i>	<i>64 429</i>		
19121	128 141	15 896 818	20 806 198		
	<i>105 504</i>	<i>12 352 524</i>	<i>16 679 838</i>		
19122		1 342 367	1 076 542		
		<i>1 316 594</i>	<i>1 039 171</i>		
19123	*	*	*	*	*
19129		226 563	306 953		
		<i>171 091</i>	<i>262 423</i>		
191	3 340 371	78 581 607	82 025 769		
	<i>3 147 575</i>	<i>34 987 526</i>	<i>42 964 133</i>		
19201	3 787 343	87 932 396	98 275 742	8 310	15 372
	<i>3 581 901</i>	<i>69 646 609</i>	<i>78 603 360</i>	<i>8 310</i>	<i>15 372</i>
19202	2 064 271	134 813 670	166 842 018		
	<i>2 064 271</i>	<i>130 011 977</i>	<i>161 717 619</i>		
19203		1 531 901	1 825 072		
		<i>906 034</i>	<i>1 067 292</i>		
19209	6 064 015	39 129 314	50 573 534		
	<i>5 937 776</i>	<i>32 241 537</i>	<i>41 280 060</i>		
192	11 915 629	263 407 281	317 516 366	8 310	15 372
	<i>11 583 948</i>	<i>232 806 157</i>	<i>282 668 331</i>	<i>8 310</i>	<i>15 372</i>

Catatan : angka yang tercetak miring: industri besar, yang tercetak tebal: total IBS, *: tidak dipublikasikan
 Note: number in italic denote large industry, number in bold denote total large and medium industry, *: not publication

Tabel 5 Tenaga Listrik yang Dibangkitkan Sendiri, yang Dibeli, dan yang Dijual menurut Kode Industri, 2009
 Table Electrical produced purchased and sold by industrial code, 2009

Kode Industri <i>Industrial Code</i>	Produksi Sendiri <i>Own Production</i> (KWH)	Tenaga Listrik - Electricity			
		yang Dibeli - Purchased		yang Dijual - Sold	
		Banyaknya - Quantity (KWH)	Nilai - Value (000 Rp)	Banyaknya - Quantity (KWH)	Nilai - Value (000 Rp)
(1)	(2)	(3)	(4)	(5)	(6)
19	15 256 000	341 988 888	399 542 135	8 310	15 372
	<i>14 731 523</i>	<i>267 793 683</i>	<i>325 632 464</i>	<i>8 310</i>	<i>15 372</i>
20101	23 642 689	77 555 655	93 170 657	129	239
	<i>18 316 323</i>	<i>58 061 944</i>	<i>68 577 563</i>		
20102	1 982 646	30 919 236	33 886 596		
	<i>354 600</i>	<i>18 147 939</i>	<i>17 830 093</i>		
20103	1 382	184 766	197 488		
	*	*	*	*	*
20104	105 630	4 233 243	3 457 407		
	<i>105 000</i>	<i>2 056 869</i>	<i>1 614 522</i>		
201	25 732 347	112 892 900	130 712 148	129	239
	<i>18 775 923</i>	<i>78 290 842</i>	<i>88 059 518</i>		
20211	84 818 289	100 620 037	92 338 580	9 651 449	24 969 907
	<i>82 196 172</i>	<i>98 395 633</i>	<i>90 519 303</i>	<i>9 651 449</i>	<i>24 969 907</i>
20212	47 893 408	112 910 633	73 761 765	63 252	12 960 500
	<i>47 842 744</i>	<i>107 747 713</i>	<i>69 545 968</i>	<i>59 277</i>	<i>12 953 543</i>
20213	8 706 379	59 349 454	55 927 154		
	<i>6 345 869</i>	<i>48 046 318</i>	<i>40 454 566</i>		
20214	9 304 269	16 444 054	19 974 946		
	<i>7 851 751</i>	<i>14 953 415</i>	<i>19 025 932</i>		
20220	78 868 622	175 384 386	186 693 634	229	423
	<i>74 353 043</i>	<i>117 615 739</i>	<i>123 238 352</i>	<i>116</i>	<i>214</i>
20230	1 591 059	9 954 374	14 664 558		
	<i>1 556 514</i>	<i>8 626 412</i>	<i>13 364 933</i>		
20291	12 095	6 634 377	4 539 744		
	<i>7 348</i>	<i>1 449 624</i>	<i>1 099 191</i>		
20292	22 367	351 342	389 107		
	<i>20 891</i>	<i>129 015</i>	<i>104 169</i>		
20293	1 127 331	20 747 081	18 157 983		
	<i>1 118 331</i>	<i>18 310 370</i>	<i>16 559 373</i>		
20294	664 870	3 392 670	3 977 067		
	<i>646 254</i>	<i>2 931 678</i>	<i>3 566 802</i>		
20299	163 917	30 979 757	16 663 912	671	1 241
	<i>49 654</i>	<i>29 619 828</i>	<i>15 182 504</i>		

Catatan : angka yang tercetak miring: industri besar, yang tercetak tebal: total IBS, *: tidak dipublikasikan
 Note: number in italic denote large industry, number in bold denote total large and medium industry, *: not publication

Tabel 5 **Tenaga Listrik yang Dibangkitkan Sendiri, yang Dibeli, dan yang Dijual menurut Kode Industri, 2009**
 Table *Electrical produced purchased and sold by industrial code, 2009*

Kode Industri <i>Industrial Code</i>	Produksi Sendiri <i>Own Production (KWH)</i>	Tenaga Listrik - <i>Electricity</i>			
		yang Dibeli - <i>Purchased</i>		yang Dijual - <i>Sold</i>	
		Banyaknya - <i>Quantity (KWH)</i>	Nilai - <i>Value (000 Rp)</i>	Banyaknya - <i>Quantity (KWH)</i>	Nilai - <i>Value (000 Rp)</i>
(1)	(2)	(3)	(4)	(5)	(6)
202	233 172 606	536 768 165	487 088 450	9 715 601	37 932 071
	<i>221 988 571</i>	<i>447 825 745</i>	<i>392 661 093</i>	<i>9 710 842</i>	<i>37 923 664</i>
20	258 904 953	649 661 065	617 800 598	9 715 730	37 932 310
	<i>240 764 494</i>	<i>526 116 587</i>	<i>480 720 611</i>	<i>9 710 842</i>	<i>37 923 664</i>
21011	62 096 443	75 019 424	131 267 325		
	<i>62 096 443</i>	<i>75 019 424</i>	<i>131 267 325</i>		
21012	5 260 251	843 216 583	1 304 086 562		
	<i>4 883 043</i>	<i>839 203 816</i>	<i>1 299 179 007</i>		
21013	*	*	*	*	*
	<i>*</i>	<i>*</i>	<i>*</i>	<i>*</i>	<i>*</i>
21014	338 230	19 310 946	21 177 125		
	<i>24 638</i>	<i>15 706 284</i>	<i>17 026 031</i>		
21015	2 646	266 284 427	171 323 310		
	<i>2 000</i>	<i>263 445 197</i>	<i>168 265 414</i>		
21016	5 946 312	183 417 696	136 192 663		
	<i>5 946 312</i>	<i>163 184 396</i>	<i>123 873 218</i>		
21019	75 073	120 153 765	76 808 396		
		<i>114 945 102</i>	<i>70 057 524</i>		
21020	2 636 476	213 758 316	281 903 578	465	860
	<i>2 095 393</i>	<i>185 742 792</i>	<i>242 285 350</i>		
21090	158 348	23 831 250	17 472 392		
	<i>41 000</i>	<i>13 983 072</i>	<i>5 734 244</i>		
210	76 513 779	1 745 002 407	2 140 252 154	465	860
	<i>75 088 829</i>	<i>1 671 240 083</i>	<i>2 057 708 916</i>		
21	76 513 779	1 745 002 407	2 140 252 154	465	860
	<i>75 088 829</i>	<i>1 671 240 083</i>	<i>2 057 708 916</i>		
22110	858 859	123 873 135	175 523 450	282	521
	<i>642 587</i>	<i>99 392 778</i>	<i>145 706 950</i>	<i>282</i>	<i>521</i>
22120	2 422 055	51 839 501	47 754 006	43	79
	<i>2 180 130</i>	<i>30 083 404</i>	<i>28 032 425</i>		
22190	6 186 521	34 820 475	31 212 788	1 999 872	1 134 080
	<i>6 129 204</i>	<i>21 310 686</i>	<i>20 024 557</i>	<i>1 999 872</i>	<i>1 134 080</i>
221	9 467 435	210 533 111	254 490 244	2 000 197	1 134 680
	<i>8 951 921</i>	<i>150 786 868</i>	<i>193 763 932</i>	<i>2 000 154</i>	<i>1 134 601</i>

Catatan : angka yang tercetak miring: industri besar, yang tercetak tebal: total IBS, *: tidak dipublikasikan
 Note: number in italic denote large industry, number in bold denote total large and medium industry, *: not publication

Tabel 5 **Tenaga Listrik yang Dibangkitkan Sendiri, yang Dibeli, dan yang Dijual menurut Kode Industri, 2009**
 Table *Electrical produced purchased and sold by industrial code, 2009*

Kode Industri <i>Industrial Code</i>	Produksi Sendiri <i>Own Production</i> (KWH)	Tenaga Listrik - <i>Electricity</i>			
		yang Dibeli - <i>Purchased</i>		yang Dijual - <i>Sold</i>	
		Banyaknya - <i>Quantity</i> (KWH)	Nilai - <i>Value</i> (000 Rp)	Banyaknya - <i>Quantity</i> (KWH)	Nilai - <i>Value</i> (000 Rp)
(1)	(2)	(3)	(4)	(5)	(6)
22210	10 120 817	151 224 495	226 915 395		
	<i>3 267 596</i>	<i>88 554 239</i>	<i>131 328 478</i>		
22220		3 071 341	4 589 924		
	*	*	*	*	*
222	10 120 817	154 295 836	231 505 319		
	<i>3 267 596</i>	<i>90 377 577</i>	<i>134 517 944</i>		
22301		984 156	904 361		
22302	*	*	*	*	*
223		984 156	904 361		
22	19 588 252	365 813 103	486 899 924	2 000 197	1 134 680
	<i>12 219 517</i>	<i>241 164 445</i>	<i>328 281 876</i>	<i>2 000 154</i>	<i>1 134 601</i>
23100		16 653 293	25 319 210		
	*	*	*	*	*
231		16 653 293	25 319 210		
	*	*	*	*	*
23201	450 000	755 754	676 820		
	<i>450 000</i>	<i>612 179</i>	<i>513 606</i>		
23202	93 687	5 262 378	8 170 444		
	*	*	*	*	*
23203	1 963 182	78 480 062	23 540 203		
	<i>699 593</i>	<i>75 885 242</i>	<i>21 065 842</i>		
23204		8 053 087	11 311 703		
		<i>878 876</i>	<i>759 937</i>		
23205	*	*	*	*	*
232	2 506 869	93 935 438	45 844 614		
	<i>1 178 133</i>	<i>82 071 235</i>	<i>29 616 539</i>		
23	2 506 869	110 588 731	71 163 824		
	<i>1 178 133</i>	<i>97 427 753</i>	<i>53 419 142</i>		
24111	163 876 134	46 742 405	70 631 513		
	<i>163 876 134</i>	<i>25 170 702</i>	<i>39 014 588</i>		
24112	57 290 773	732 312 557	998 667 172		
	<i>1 164 457</i>	<i>535 439 540</i>	<i>736 269 616</i>		
24113	37 933 384	6 110 024	7 352 415		
		<i>2 820 749</i>	<i>3 319 985</i>		

Catatan : angka yang tercetak miring: industri besar, yang tercetak tebal: total IBS, *: tidak dipublikasikan
 Note: number in italic denote large industry, number in bold denote total large and medium industry, *: not publication

Tabel 5 Tenaga Listrik yang Dibangkitkan Sendiri, yang Dibeli, dan yang Dijual menurut Kode Industri, 2009
 Table Electrical produced purchased and sold by industrial code, 2009

Kode Industri <i>Industrial Code</i>	Produksi Sendiri <i>Own Production</i> (KWH)	Tenaga Listrik - Electricity			
		yang Dibeli - Purchased		yang Dijual - Sold	
		Banyaknya - Quantity (KWH)	Nilai - Value (000 Rp)	Banyaknya - Quantity (KWH)	Nilai - Value (000 Rp)
(1)	(2)	(3)	(4)	(5)	(6)
24114	5 903 280 <i>1 138 437</i>	37 278 867 <i>29 963 994</i>	43 832 181 <i>37 216 460</i>		
24115	5 660 517 <i>2 210 208</i>	40 448 685 <i>21 812 239</i>	41 969 167 <i>22 241 803</i>	1 241	2 296
24116	22 607 648 <i>22 607 104</i>	101 409 155 <i>40 476 853</i>	75 342 453 <i>28 435 225</i>		
24117	152 037	35 782 151 <i>29 267 168</i>	22 397 574 <i>15 742 159</i>		
24118	93 502 289 <i>67 506 504</i>	562 411 144 <i>258 423 074</i>	741 335 061 <i>378 185 720</i>		
24119	15 561 917 <i>14 950 970</i>	121 720 350 <i>105 635 796</i>	146 725 325 <i>128 191 446</i>		
24121	585 582	11 551 758 <i>7 846 209</i>	9 257 408 <i>6 951 785</i>		
24122	255 504 498 <i>255 504 498</i>	7 969 487 <i>7 555 126</i>	15 376 876 <i>14 804 679</i>		
24123	23 419	12 142 817 <i>6 957 460</i>	9 287 915 <i>8 210 343</i>		
24129		156 838	271 972		
	*	*	*	*	*
24131	167 665 373 <i>166 026 482</i>	149 740 196 <i>83 660 866</i>	163 787 149 <i>70 116 463</i>		
24132	83 070 <i>22 110</i>	2 756 194 <i>1 804 766</i>	2 645 352 <i>1 947 933</i>		
241	826 349 921 <i>695 006 904</i>	1 868 532 628 <i>1 156 988 619</i>	2 348 879 533 <i>1 490 915 898</i>	1 241	2 296
24211	468 000 <i>468 000</i>	18 266 248 <i>18 080 986</i>	18 514 701 <i>18 249 732</i>		
24212	11 656 985 <i>11 585 107</i>	30 565 558 <i>27 851 485</i>	36 252 617 <i>33 043 373</i>		
24213	*	*	*	*	*
24220	9 434 546 <i>7 241 422</i>	51 269 792 <i>40 208 666</i>	68 294 694 <i>55 912 154</i>		
24231	10 441 888 <i>10 414 356</i>	28 596 469 <i>27 161 514</i>	24 761 479 <i>22 347 187</i>		

Catatan : angka yang tercetak miring: industri besar, yang tercetak tebal: total IBS, *: tidak dipublikasikan
 Note: number in italic denote large industry, number in bold denote total large and medium industry, *: not publication

Tabel 5 **Tenaga Listrik yang Dibangkitkan Sendiri, yang Dibeli, dan yang Dijual menurut Kode Industri, 2009**
 Table *Electrical produced purchased and sold by industrial code, 2009*

Kode Industri <i>Industrial Code</i>	Produksi Sendiri <i>Own Production</i> (KWH)	Tenaga Listrik - <i>Electricity</i>			
		yang Dibeli - <i>Purchased</i>		yang Dijual - <i>Sold</i>	
		Banyaknya - <i>Quantity</i> (KWH)	Nilai - <i>Value</i> (000 Rp)	Banyaknya - <i>Quantity</i> (KWH)	Nilai - <i>Value</i> (000 Rp)
(1)	(2)	(3)	(4)	(5)	(6)
24232	41 247 162	199 090 137	232 354 282		
	<i>40 226 120</i>	<i>174 915 451</i>	<i>198 553 087</i>		
24233	*	*	*	*	*
	*	*	*	*	*
24234	100 168	14 118 971	9 873 714		
	<i>61 209</i>	<i>11 058 276</i>	<i>7 027 212</i>		
24241	1 331 806	42 274 866	57 626 323		
	<i>1 209 101</i>	<i>36 173 940</i>	<i>49 336 110</i>		
24242	1 040 015	247 876 606	362 978 673		
	<i>930 447</i>	<i>238 605 953</i>	<i>351 077 608</i>		
24291	9 152 719	27 444 273	29 652 380		
	<i>4 013 874</i>	<i>20 606 765</i>	<i>20 632 486</i>		
24292	200 300	2 647 701	2 746 483		
	<i>200 300</i>	<i>2 629 930</i>	<i>2 731 542</i>		
24293	6 768 915	5 672 393	7 610 210		
	*	*	*	*	*
24294	2 520 166	7 666 298	7 153 706		
	<i>2 037 680</i>	<i>5 745 232</i>	<i>5 547 372</i>		
24295	15 000	14 068 598	12 480 402		
	<i>15 000</i>	<i>13 742 477</i>	<i>11 974 914</i>		
24299	1 669 533	47 927 419	52 247 178		
	<i>1 335 422</i>	<i>33 726 852</i>	<i>31 835 335</i>		
242	96 047 203	741 169 637	924 938 678		
	<i>79 987 513</i>	<i>656 281 611</i>	<i>813 997 259</i>		
24301		51 599 283	31 057 321		
		<i>50 663 000</i>	<i>30 355 109</i>		
24302	11 773 444	88 380 939	91 572 661		
	<i>11 667 712</i>	<i>82 238 106</i>	<i>86 234 460</i>		
243	11 773 444	139 980 222	122 629 982		
	<i>11 667 712</i>	<i>132 901 106</i>	<i>116 589 569</i>		
24	934 170 568	2 749 682 487	3 396 448 193	1 241	2 296
	<i>786 662 129</i>	<i>1 946 171 336</i>	<i>2 421 502 726</i>		
25111	51 941 432	123 086 441	128 232 212		
	<i>51 403 214</i>	<i>118 317 628</i>	<i>123 434 755</i>		

Catatan : angka yang tercetak miring: industri besar, yang tercetak tebal: total IBS, *: tidak dipublikasikan
 Note: number in italic denote large industry, number in bold denote total large and medium industry, *: not publication

Tabel 5 Tenaga Listrik yang Dibangkitkan Sendiri, yang Dibeli, dan yang Dijual menurut Kode Industri, 2009
 Table Electrical produced purchased and sold by industrial code, 2009

Kode Industri <i>Industrial Code</i>	Produksi Sendiri <i>Own Production</i> (KWH)	Tenaga Listrik - Electricity			
		yang Dibeli - Purchased		yang Dijual - Sold	
		Banyaknya - Quantity (KWH)	Nilai - Value (000 Rp)	Banyaknya - Quantity (KWH)	Nilai - Value (000 Rp)
(1)	(2)	(3)	(4)	(5)	(6)
25112	1 246 941	2 622 771	2 399 994		
	<i>1 155 168</i>	<i>587 433</i>	<i>520 465</i>		
25121	17 083 898	11 635 541	13 920 282		
	<i>13 713 665</i>	<i>8 863 321</i>	<i>10 788 143</i>		
25122	30 411 160	5 607 352	5 479 273		
	<i>30 072 054</i>	<i>1 814 826</i>	<i>1 622 239</i>		
25123	373 509 788	349 447 557	378 738 818	9 598	7 938
	<i>357 214 535</i>	<i>312 523 178</i>	<i>329 057 042</i>	<i>9 598</i>	<i>7 938</i>
25191	8 718 573	100 746 261	134 486 271		
	<i>8 673 228</i>	<i>94 560 776</i>	<i>125 195 120</i>		
25192	8 891 580	20 948 291	26 058 761		
		<i>15 715 738</i>	<i>19 586 140</i>		
25199	3 034 731	166 095 859	239 691 986		
	<i>2 742 311</i>	<i>159 889 362</i>	<i>232 537 605</i>		
251	494 838 103	780 190 073	929 007 597	9 598	7 938
	<i>464 974 175</i>	<i>712 272 262</i>	<i>842 741 509</i>	<i>9 598</i>	<i>7 938</i>
25201	15 269 301	55 610 696	70 577 899		
	<i>14 824 578</i>	<i>39 408 678</i>	<i>47 896 617</i>		
25202	15 804 853	217 150 338	247 123 848		
	<i>14 535 533</i>	<i>168 137 360</i>	<i>182 508 616</i>		
25203	709 824	148 156 963	159 231 307		
	<i>708 714</i>	<i>139 223 562</i>	<i>148 346 464</i>		
25204	52 110 663	82 784 726	81 248 339		
	<i>50 841 948</i>	<i>54 243 743</i>	<i>54 175 098</i>		
25205	31 619 590	698 144 208	761 518 526	201 869	373 457
	<i>28 517 957</i>	<i>584 224 063</i>	<i>631 124 733</i>	<i>201 815</i>	<i>373 358</i>
25206	3 218 741	158 608 803	197 660 083	28 063	51 916
	<i>2 886 840</i>	<i>139 751 798</i>	<i>176 941 379</i>		
25209	6 434 445	1 001 928 652	1 487 539 441	852	1 576
	<i>4 140 280</i>	<i>210 903 055</i>	<i>185 359 616</i>	<i>304</i>	<i>563</i>
252	125 167 417	2 362 384 386	3 004 899 443	230 784	426 949
	<i>116 455 850</i>	<i>1 335 892 259</i>	<i>1 426 352 523</i>	<i>202 119</i>	<i>373 921</i>
25	620 005 520	3 142 574 459	3 933 907 040	240 382	434 887
	<i>581 430 025</i>	<i>2 048 164 521</i>	<i>2 269 094 032</i>	<i>211 717</i>	<i>381 859</i>

Catatan : angka yang tercetak miring: industri besar, yang tercetak tebal: total IBS, *: tidak dipublikasikan
 Note: number in italic denote large industry, number in bold denote total large and medium industry, *: not publication

Tabel 5 **Tenaga Listrik yang Dibangkitkan Sendiri, yang Dibeli, dan yang Dijual menurut Kode Industri, 2009**
 Table *Electrical produced purchased and sold by industrial code, 2009*

Kode Industri <i>Industrial Code</i>	Produksi Sendiri <i>Own Production</i> (KWH)	Tenaga Listrik - <i>Electricity</i>			
		yang Dibeli - <i>Purchased</i>		yang Dijual - <i>Sold</i>	
		Banyaknya - <i>Quantity</i> (KWH)	Nilai - <i>Value</i> (000 Rp)	Banyaknya - <i>Quantity</i> (KWH)	Nilai - <i>Value</i> (000 Rp)
(1)	(2)	(3)	(4)	(5)	(6)
26111	135 103	49 680 531	39 971 392		
	<i>111 106</i>	<i>49 295 995</i>	<i>39 609 641</i>		
26112	274 277	11 178 191	16 189 995		
	*	*	*	*	*
26119		717 193	706 963		
	*	*	*	*	*
26121	1 448 178	55 148 960	66 688 146		
	<i>1 448 178</i>	<i>52 802 127</i>	<i>63 778 186</i>		
26122		7 444 947	6 183 292		
	*	*	*	*	*
26124	4 292 700	53 988 939	81 449 233		
	<i>4 292 700</i>	<i>53 244 137</i>	<i>80 848 441</i>		
26129		418 706	648 995		
		<i>415 113</i>	<i>643 426</i>		
261	6 150 258	178 577 467	211 838 016		
	<i>6 126 261</i>	<i>173 848 536</i>	<i>207 101 163</i>		
26201	1 682 162	32 898 195	48 218 325		
	<i>1 202 393</i>	<i>32 497 707</i>	<i>47 791 818</i>		
26202	165 464 281	432 823 957	454 430 574		
	<i>164 063 553</i>	<i>431 423 745</i>	<i>452 571 724</i>		
26203	*	*	*	*	*
	*	*	*	*	*
26209	*	*	*	*	*
	*	*	*	*	*
262	167 146 443	466 013 856	502 946 470		
	<i>165 265 946</i>	<i>464 213 156</i>	<i>500 661 113</i>		
26311	44 459	5 555 207	5 242 693		
		<i>4 696 680</i>	<i>4 284 459</i>		
26319	6 900 344	7 137 297	11 062 810		
	<i>6 900 344</i>	<i>7 137 297</i>	<i>11 062 810</i>		
26321	88 643	6 936 218	5 198 078		
	<i>85 410</i>	<i>6 390 870</i>	<i>4 652 033</i>		
26322	41 983	12 998 443	4 696 245		
		<i>12 768 466</i>	<i>4 440 050</i>		

Catatan : angka yang tercetak miring: industri besar, yang tercetak tebal: total IBS, *: tidak dipublikasikan
 Note: number in italic denote large industry, number in bold denote total large and medium industry, *: not publication

Tabel 5 **Tenaga Listrik yang Dibangkitkan Sendiri, yang Dibeli, dan yang Dijual menurut Kode Industri, 2009**
 Table *Electrical produced purchased and sold by industrial code, 2009*

Kode Industri <i>Industrial Code</i>	Produksi Sendiri <i>Own Production</i> (KWH)	Tenaga Listrik - <i>Electricity</i>			
		yang Dibeli - <i>Purchased</i>		yang Dijual - <i>Sold</i>	
		Banyaknya - <i>Quantity</i> (KWH)	Nilai - <i>Value</i> (000 Rp)	Banyaknya - <i>Quantity</i> (KWH)	Nilai - <i>Value</i> (000 Rp)
(1)	(2)	(3)	(4)	(5)	(6)
26323	446 458	14 337 206	12 058 681		
	<i>16 315</i>	<i>12 833 929</i>	<i>10 780 364</i>		
26324	57 055	34 001 628	31 356 562		
	<i>55 200</i>	<i>33 650 590</i>	<i>31 042 865</i>		
263	7 578 942	80 965 999	69 615 069		
	<i>7 057 269</i>	<i>77 477 832</i>	<i>66 262 581</i>		
26411	75 033 232	1 363 641 258	1 300 971 792		
	<i>74 843 896</i>	<i>1 357 066 046</i>	<i>1 286 787 604</i>		
26412	1 705 829	6 241 405	7 804 255		
	*	*	*	*	*
26413		6 881 528	5 272 154		
	*	*	*	*	*
26421	82 687	2 320 896	3 442 051		
	<i>39 621</i>	<i>1 922 936</i>	<i>2 980 550</i>		
26422	419	547 235	500 583		
26423	7 561 031	41 038 878	40 210 086		
	<i>2 153 684</i>	<i>28 332 812</i>	<i>28 362 393</i>		
26429	10 990	188 790	213 775		
	*	*	*	*	*
264	84 394 188	1 420 859 990	1 358 414 696		
	<i>77 037 201</i>	<i>1 395 031 921</i>	<i>1 324 056 120</i>		
26501	3 000	654 554	571 936		
		<i>14 816</i>	<i>14 806</i>		
26502	2 929 499	41 983 097	50 899 761		
	<i>343 006</i>	<i>36 745 414</i>	<i>45 191 905</i>		
26503	1 440 994	27 022 085	16 939 640		
		<i>5 875 374</i>	<i>8 921 720</i>		
26509	890 120	1 445 524	1 537 397		
	*	*	*	*	*
265	5 263 613	71 105 260	69 948 734		
	<i>343 006</i>	<i>43 811 414</i>	<i>55 430 787</i>		
26601	10 174 686	39 213 378	31 499 181		
	<i>10 174 686</i>	<i>39 201 184</i>	<i>31 483 459</i>		
26609	*	*	*	*	*
	*	*	*	*	*

Catatan : angka yang tercetak miring: industri besar, yang tercetak tebal: total IBS, *: tidak dipublikasikan
 Note: number in italic denote large industry, number in bold denote total large and medium industry, *: not publication

Tabel 5 Tenaga Listrik yang Dibangkitkan Sendiri, yang Dibeli, dan yang Dijual menurut Kode Industri, 2009
 Table Electrical produced purchased and sold by industrial code, 2009

Kode Industri <i>Industrial Code</i>	Produksi Sendiri <i>Own Production</i> (KWH)	Tenaga Listrik - Electricity			
		yang Dibeli - Purchased		yang Dijual - Sold	
		Banyaknya - Quantity (KWH)	Nilai - Value (000 Rp)	Banyaknya - Quantity (KWH)	Nilai - Value (000 Rp)
(1)	(2)	(3)	(4)	(5)	(6)
266	10 174 686	39 213 378	31 499 181		
	<i>10 174 686</i>	<i>39 201 184</i>	<i>31 483 459</i>		
26900	1 885 132	21 974 311	17 317 368		
	<i>313 709</i>	<i>16 689 950</i>	<i>11 964 463</i>		
269	1 885 132	21 974 311	17 317 368		
	<i>313 709</i>	<i>16 689 950</i>	<i>11 964 463</i>		
27101	534 715	292 261 548	273 743 197		
	<i>490 007</i>	<i>288 501 203</i>	<i>269 119 929</i>		
27102	277 449	1 873 220 510	1 510 822 940		
	<i>277 449</i>	<i>1 868 860 178</i>	<i>1 505 473 028</i>		
27103	15 913 167	61 986 200	60 446 717	907 299	1 678 503
	<i>7 329 004</i>	<i>57 169 798</i>	<i>53 442 170</i>	<i>907 299</i>	<i>1 678 503</i>
271	16 725 331	2 227 468 258	1 845 012 854	907 299	1 678 503
	<i>8 096 460</i>	<i>2 214 531 179</i>	<i>1 828 035 127</i>	<i>907 299</i>	<i>1 678 503</i>
27201	25 411 372	69 403 451	87 894 792		
	<i>24 182 432</i>	<i>34 618 597</i>	<i>49 537 872</i>		
27202	250 000	42 789 419	50 371 693		
		<i>36 187 205</i>	<i>43 097 074</i>		
27203	9 948 530	24 399 189	20 741 182		
	<i>9 948 530</i>	<i>24 297 049</i>	<i>20 667 234</i>		
27204	74 748	2 684 959	2 758 690	5 674	10 497
	<i>53 992</i>	<i>1 237 351</i>	<i>1 401 257</i>		
272	35 684 650	139 277 018	161 766 357	5 674	10 497
	<i>34 184 954</i>	<i>96 340 202</i>	<i>114 703 437</i>		
27310	1 926 849	266 984 583	412 108 964		
	<i>2 426</i>	<i>250 929 297</i>	<i>388 131 246</i>		
27320	666 932	39 318 646	50 318 203		
	<i>590 557</i>	<i>38 785 200</i>	<i>49 551 532</i>		
273	2 593 781	306 303 229	462 427 167		
	<i>592 983</i>	<i>289 714 497</i>	<i>437 682 778</i>		
27	55 003 762	2 673 048 505	2 469 206 378	912 973	1 689 000
	<i>42 874 397</i>	<i>2 600 585 878</i>	<i>2 380 421 342</i>	<i>907 299</i>	<i>1 678 503</i>
28111	6 280 470	25 673 752	36 685 039	14 958	27 673
	<i>1 281 785</i>	<i>18 122 619</i>	<i>26 617 722</i>		

Catatan : angka yang tercetak miring: industri besar, yang tercetak tebal: total IBS, *: tidak dipublikasikan
 Note: number in italic denote large industry, number in bold denote total large and medium industry, *: not publication

Tabel 5 Tenaga Listrik yang Dibangkitkan Sendiri, yang Dibeli, dan yang Dijual menurut Kode Industri, 2009
 Table Electrical produced purchased and sold by industrial code, 2009

Kode Industri <i>Industrial Code</i>	Produksi Sendiri <i>Own Production</i> (KWH)	Tenaga Listrik - Electricity			
		yang Dibeli - Purchased		yang Dijual - Sold	
		Banyaknya - Quantity (KWH)	Nilai - Value (000 Rp)	Banyaknya - Quantity (KWH)	Nilai - Value (000 Rp)
(1)	(2)	(3)	(4)	(5)	(6)
28112	30 412 216	244 548 433	356 223 613		
	<i>25 400 952</i>	<i>214 299 085</i>	<i>310 953 607</i>		
28113	2 721 184	136 971 520	97 051 537		
	<i>2 717 400</i>	<i>136 046 645</i>	<i>96 178 526</i>		
28119	446 509	7 729 167	11 916 359		
		<i>7 023 228</i>	<i>10 953 254</i>		
28120	4 345 395	17 113 345	24 723 628		
	<i>2 240 000</i>	<i>5 200 966</i>	<i>7 857 837</i>		
281	44 205 774	432 036 217	526 600 176	14 958	27 673
	<i>31 640 137</i>	<i>380 692 543</i>	<i>452 560 946</i>		
28910	2 364 093	23 144 563	24 210 090		
	<i>2 252 219</i>	<i>16 191 666</i>	<i>16 580 138</i>		
28920	10 789 836	311 142 494	276 885 207	1 462	2 705
	<i>9 836 731</i>	<i>216 699 555</i>	<i>179 400 391</i>		
28931	62 239	4 525 358	4 873 496		
	*	*	*	*	*
28932	98 242	2 677 994	3 369 725		
		<i>1 159 465</i>	<i>1 792 365</i>		
28933	42 793	16 187 201	13 172 890		
	<i>42 057</i>	<i>14 849 261</i>	<i>11 745 461</i>		
28939	233 877 439	23 725 825	32 787 488		
	<i>233 449 375</i>	<i>19 966 342</i>	<i>28 979 827</i>		
28991	671 774	33 910 191	34 827 378		
	<i>640 169</i>	<i>27 711 362</i>	<i>28 285 915</i>		
28992	396 629	10 046 190	14 143 035		
	<i>383 362</i>	<i>8 644 979</i>	<i>12 066 169</i>		
28993	972 149	110 554 476	149 758 420		
	<i>715 683</i>	<i>90 326 192</i>	<i>121 816 627</i>		
28994	59 513 027	106 952 323	133 021 152	29	53
	<i>34 339 315</i>	<i>89 158 990</i>	<i>111 842 801</i>		
28995	341 874	146 091 382	169 413 569		
	<i>338 960</i>	<i>136 405 459</i>	<i>157 445 580</i>		
28996		126 029	137 711		
	*	*	*	*	*

Catatan : angka yang tercetak miring: industri besar, yang tercetak tebal: total IBS, *: tidak dipublikasikan
 Note: number in italic denote large industry, number in bold denote total large and medium industry, *: not publication

Tabel 5 **Tenaga Listrik yang Dibangkitkan Sendiri, yang Dibeli, dan yang Dijual menurut Kode Industri, 2009**
 Table *Electrical produced purchased and sold by industrial code, 2009*

Kode Industri <i>Industrial Code</i>	Produksi Sendiri <i>Own Production</i> (KWH)	Tenaga Listrik - <i>Electricity</i>			
		yang Dibeli - <i>Purchased</i>		yang Dijual - <i>Sold</i>	
		Banyaknya - <i>Quantity</i> (KWH)	Nilai - <i>Value</i> (000 Rp)	Banyaknya - <i>Quantity</i> (KWH)	Nilai - <i>Value</i> (000 Rp)
(1)	(2)	(3)	(4)	(5)	(6)
28997	28 166 *	787 327 *	654 961 *	*	*
28999	357 429 <i>67 891</i>	15 653 015 <i>8 437 080</i>	18 637 504 <i>12 891 262</i>		
289	309 515 690 <i>282 065 762</i>	805 524 368 <i>631 244 153</i>	875 892 626 <i>685 011 403</i>	1 491	2 758
28	353 721 464 <i>313 705 899</i>	1 237 560 585 <i>1 011 936 696</i>	1 402 492 802 <i>1 137 572 349</i>	16 449	30 431
29111	*	1 727 664 *	2 677 878 *	*	*
29112	138 704 <i>138 704</i>	8 261 987 <i>8 249 852</i>	11 952 684 <i>11 933 875</i>		
29113	3 945 835 <i>3 936 473</i>	51 472 352 <i>42 795 270</i>	46 230 935 <i>36 548 235</i>		
29114		1 468 182	1 210 449		
29120	810 973 <i>629 737</i>	62 222 368 <i>60 289 907</i>	76 266 316 <i>73 820 054</i>		
29130	51 590	44 191 389 <i>37 618 086</i>	58 373 795 <i>48 375 266</i>		
29141		304 834	473 076		
	*	*	*	*	*
29142	*	*	*	*	*
29150	10 586	6 776 623 <i>3 531 584</i>	6 232 309 <i>2 718 872</i>		
29191	1 278 358 <i>69 685</i>	3 931 319 <i>1 628 936</i>	6 117 268 <i>2 607 824</i>		
29192	*	898 770 *	1 096 153 *	*	*
29193	95 127 <i>2 127</i>	2 812 430 <i>950 060</i>	3 391 091 <i>1 100 404</i>		
29199		6 789 164 <i>4 241 976</i>	4 846 619 <i>3 178 046</i>		
291	6 331 173 <i>4 776 726</i>	191 591 492 <i>160 188 956</i>	220 006 909 <i>181 624 571</i>		
29211	212 512 <i>154 938</i>	16 733 127 <i>15 764 193</i>	16 028 230 <i>14 973 044</i>		
29212	*	*	*	*	*

Catatan : angka yang tercetak miring: industri besar, yang tercetak tebal: total IBS, *: tidak dipublikasikan
 Note: number in italic denote large industry, number in bold denote total large and medium industry, *: not publication

Tabel 5 Tenaga Listrik yang Dibangkitkan Sendiri, yang Dibeli, dan yang Dijual menurut Kode Industri, 2009
 Table Electrical produced purchased and sold by industrial code, 2009

Kode Industri <i>Industrial Code</i>	Produksi Sendiri <i>Own Production</i> (KWH)	Tenaga Listrik - Electricity			
		yang Dibeli - Purchased		yang Dijual - Sold	
		Banyaknya - Quantity (KWH)	Nilai - Value (000 Rp)	Banyaknya - Quantity (KWH)	Nilai - Value (000 Rp)
(1)	(2)	(3)	(4)	(5)	(6)
29221	1 809 171	11 207 666	11 500 821		
		<i>6 909 534</i>	<i>5 753 052</i>		
29222	684 000	84 662	55 030		
	<i>684 000</i>	<i>84 662</i>	<i>55 030</i>		
29223	240 026	4 032 184	6 447 847		
	*	*	*	*	*
29224	*	*	*	*	*
29240	4 660 873	3 932 606	5 404 003		
	<i>4 641 142</i>	<i>1 312 853</i>	<i>2 347 242</i>		
29250	43 541	2 975 760	3 159 792		
	<i>43 541</i>	<i>2 387 618</i>	<i>2 782 887</i>		
29262		63 585	53 029		
	*	*	*	*	*
29263		8 319 671	8 205 466		
	*	*	*	*	*
29270	*	*	*	*	*
	*	*	*	*	*
29291		2 370 930	1 779 284		
	*	*	*	*	*
29292	*	*	*	*	*
29299	771 256	7 503 594	9 510 075		
	<i>768 956</i>	<i>5 528 775</i>	<i>7 390 626</i>		
292	8 531 379	73 996 986	74 570 374		
	<i>6 452 455</i>	<i>57 694 078</i>	<i>54 855 498</i>		
29301	518 279	10 156 586	14 553 438		
	<i>514 178</i>	<i>5 024 679</i>	<i>7 004 138</i>		
29302	8 992 007	115 561 807	174 442 929		
	<i>8 945 191</i>	<i>84 839 894</i>	<i>127 311 040</i>		
29309	3 769 136	226 786 013	375 283 632		
	<i>3 385 671</i>	<i>222 334 052</i>	<i>368 206 777</i>		
293	13 279 422	352 504 406	564 279 999		
	<i>12 845 040</i>	<i>312 198 625</i>	<i>502 521 955</i>		
29	28 141 974	618 092 884	858 857 282		
	<i>24 074 221</i>	<i>530 081 659</i>	<i>739 002 024</i>		
30001	*	*	*	*	*
30003	*	*	*	*	*
30004	*	*	*	*	*

Catatan : angka yang tercetak miring: industri besar, yang tercetak tebal: total IBS, *: tidak dipublikasikan
 Note: number in italic denote large industry, number in bold denote total large and medium industry, *: not publication

Tabel 5 Tenaga Listrik yang Dibangkitkan Sendiri, yang Dibeli, dan yang Dijual menurut Kode Industri, 2009
 Table Electrical produced purchased and sold by industrial code, 2009

Kode Industri <i>Industrial Code</i>	Produksi Sendiri <i>Own Production</i> (KWH)	Tenaga Listrik - Electricity			
		yang Dibeli - Purchased		yang Dijual - Sold	
		Banyaknya - Quantity (KWH)	Nilai - Value (000 Rp)	Banyaknya - Quantity (KWH)	Nilai - Value (000 Rp)
(1)	(2)	(3)	(4)	(5)	(6)
300		148 550	150 947		
	*	*	*	*	*
30		148 550	150 947		
	*	*	*	*	*
31101		9 328 300	6 090 905		
		<i>9 266 300</i>	<i>6 030 800</i>		
31102	650 000	2 106 580	2 443 959		
	*	*	*	*	*
31103	94 900	9 780 408	9 688 619		
	<i>94 900</i>	<i>8 850 342</i>	<i>8 519 278</i>		
311	744 900	21 215 288	18 223 483		
	<i>744 900</i>	<i>18 656 594</i>	<i>15 291 737</i>		
31201	1 103 149	36 389 773	54 427 769		
	<i>350 694</i>	<i>31 395 962</i>	<i>47 435 652</i>		
31202	3 411	2 886 745	2 780 355		
		<i>2 331 150</i>	<i>2 318 879</i>		
312	1 106 560	39 276 518	57 208 124		
	<i>350 694</i>	<i>33 727 112</i>	<i>49 754 531</i>		
31300	18 848 883	154 836 983	155 838 552		
	<i>17 833 940</i>	<i>145 296 237</i>	<i>144 481 736</i>		
313	18 848 883	154 836 983	155 838 552		
	<i>17 833 940</i>	<i>145 296 237</i>	<i>144 481 736</i>		
31401	48 713 043	19 562 966	32 059 653		
	<i>48 713 043</i>	<i>19 354 790</i>	<i>31 903 521</i>		
31402	25 200	162 588 360	121 013 362		
	<i>25 200</i>	<i>161 168 276</i>	<i>119 371 658</i>		
314	48 738 243	182 151 326	153 073 015		
	<i>48 738 243</i>	<i>180 523 066</i>	<i>151 275 179</i>		
31501	54 736	72 789 094	103 623 142	33 000	14 776
	<i>43 000</i>	<i>71 502 966</i>	<i>101 977 099</i>	<i>33 000</i>	<i>14 776</i>
31502	*	*	*	*	*
	*	*	*	*	*
31509		7 831 987	12 171 563		
		<i>5 927 790</i>	<i>9 188 075</i>		
315	54 736	81 506 391	117 196 759	33 000	14 776
	<i>43 000</i>	<i>78 280 066</i>	<i>112 531 228</i>	<i>33 000</i>	<i>14 776</i>
31900	577 690 970	2 118 246 782	3 695 670 405		
	<i>577 690 970</i>	<i>2 113 934 654</i>	<i>3 688 810 108</i>		

Catatan : angka yang tercetak miring: industri besar, yang tercetak tebal: total IBS, *: tidak dipublikasikan
 Note: number in italic denote large industry, number in bold denote total large and medium industry, *: not publication

Tabel 5 Tenaga Listrik yang Dibangkitkan Sendiri, yang Dibeli, dan yang Dijual menurut Kode Industri, 2009
 Table Electrical produced purchased and sold by industrial code, 2009

Kode Industri <i>Industrial Code</i>	Produksi Sendiri <i>Own Production</i> (KWH)	Tenaga Listrik - Electricity			
		yang Dibeli - Purchased		yang Dijual - Sold	
		Banyaknya - Quantity (KWH)	Nilai - Value (000 Rp)	Banyaknya - Quantity (KWH)	Nilai - Value (000 Rp)
(1)	(2)	(3)	(4)	(5)	(6)
319	577 690 970	2 118 246 782	3 695 670 405		
	<i>577 690 970</i>	<i>2 113 934 654</i>	<i>3 688 810 108</i>		
32100	298 699 395	580 781 461	829 873 132		
	<i>298 527 021</i>	<i>566 677 240</i>	<i>809 671 293</i>		
321	298 699 395	580 781 461	829 873 132		
	<i>298 527 021</i>	<i>566 677 240</i>	<i>809 671 293</i>		
32200	740 150	2 917 148	3 727 716	177 185	212 623
	<i>800</i>	<i>1 823 273</i>	<i>1 957 940</i>		
322	740 150	2 917 148	3 727 716	177 185	212 623
	<i>800</i>	<i>1 823 273</i>	<i>1 957 940</i>		
32300	8 318 773	699 132 125	1 158 718 019		
	<i>8 139 652</i>	<i>654 342 486</i>	<i>1 090 294 478</i>		
323	8 318 773	699 132 125	1 158 718 019		
	<i>8 139 652</i>	<i>654 342 486</i>	<i>1 090 294 478</i>		
32	307 758 318	1 282 830 734	1 992 318 867	177 185	212 623
	<i>306 667 473</i>	<i>1 222 842 999</i>	<i>1 901 923 711</i>		
33111	855 899	3 067 559	4 268 229		
	*	*	*	*	*
33113	65 032	5 486 594	6 399 484		
	<i>500</i>	<i>3 459 324</i>	<i>4 310 835</i>		
33119		443 706	746 922		
	*	*	*	*	*
33121		1 594 257	1 615 472		
	*	*	*	*	*
33122		*	*	*	*
33123	59 000	14 281 523	8 501 305		
	<i>59 000</i>	<i>14 281 523</i>	<i>8 501 305</i>		
33130	*	*	*	*	*
	*	*	*	*	*
331	979 931	35 324 886	28 335 353		
	<i>914 699</i>	<i>32 508 323</i>	<i>25 357 788</i>		
33201	27 759	5 455 177	6 755 289		
	<i>27 759</i>	<i>5 193 149</i>	<i>6 532 333</i>		
33202		6 423 682	3 532 299		
	*	*	*	*	*
33203	3 324 845	4 056	2 840		
	*	*	*	*	*
33204	*	*	*	*	*
	*	*	*	*	*

Catatan : angka yang tercetak miring: industri besar, yang tercetak tebal: total IBS, *: tidak dipublikasikan
 Note: number in italic denote large industry, number in bold denote total large and medium industry, *: not publication

Tabel 5 Tenaga Listrik yang Dibangkitkan Sendiri, yang Dibeli, dan yang Dijual menurut Kode Industri, 2009
 Table Electrical produced purchased and sold by industrial code, 2009

Kode Industri <i>Industrial Code</i>	Produksi Sendiri <i>Own Production</i> (KWH)	Tenaga Listrik - Electricity			
		yang Dibeli - Purchased		yang Dijual - Sold	
		Banyaknya - Quantity (KWH)	Nilai - Value (000 Rp)	Banyaknya - Quantity (KWH)	Nilai - Value (000 Rp)
(1)	(2)	(3)	(4)	(5)	(6)
332	3 352 604	16 566 547	15 075 011		
	<i>3 352 604</i>	<i>12 388 890</i>	<i>12 893 667</i>		
33300	7 428	5 330 053	5 116 233		
		<i>2 533 090</i>	<i>2 744 706</i>		
333	7 428	5 330 053	5 116 233		
		<i>2 533 090</i>	<i>2 744 706</i>		
33	4 339 963	57 221 486	48 526 597		
	<i>4 267 303</i>	<i>47 430 303</i>	<i>40 996 161</i>		
34100	2 074 160	372 118 455	561 916 032		
	<i>2 074 160</i>	<i>370 887 483</i>	<i>559 790 124</i>		
341	2 074 160	372 118 455	561 916 032		
	<i>2 074 160</i>	<i>370 887 483</i>	<i>559 790 124</i>		
34200	203 598	36 252 874	45 821 831		
	<i>167 624</i>	<i>26 532 298</i>	<i>33 724 796</i>		
342	203 598	36 252 874	45 821 831		
	<i>167 624</i>	<i>26 532 298</i>	<i>33 724 796</i>		
34300	33 101 199	803 400 038	1 195 956 553		
	<i>31 496 503</i>	<i>767 257 745</i>	<i>1 146 004 307</i>		
343	33 101 199	803 400 038	1 195 956 553		
	<i>31 496 503</i>	<i>767 257 745</i>	<i>1 146 004 307</i>		
34	35 378 957	1 211 771 367	1 803 694 416		
	<i>33 738 287</i>	<i>1 164 677 526</i>	<i>1 739 519 227</i>		
35111	60 637 779	28 734 788	36 231 590		
	<i>52 786 629</i>	<i>23 279 892</i>	<i>28 794 641</i>		
35112	180 230	3 128 475	4 359 320		
	<i>180 230</i>	<i>2 950 675</i>	<i>4 199 320</i>		
35113	20 338 999	28 846 066	36 001 468	885	1 638
	<i>79 000</i>	<i>16 578 771</i>	<i>19 516 429</i>		
35114	*	*	*	*	*
35115	*	*	*	*	*
	*	*	*	*	*
35120	*	*	*	*	*
351	81 167 708	79 352 824	90 106 493	885	1 638
	<i>53 052 359</i>	<i>61 392 324</i>	<i>65 963 367</i>		
35201	*	*	*	*	*
	*	*	*	*	*
35202	*	*	*	*	*
	*	*	*	*	*

Catatan : angka yang tercetak miring: industri besar, yang tercetak tebal: total IBS, *: tidak dipublikasikan
 Note: number in italic denote large industry, number in bold denote total large and medium industry, *: not publication

Tabel 5 **Tenaga Listrik yang Dibangkitkan Sendiri, yang Dibeli, dan yang Dijual menurut Kode Industri, 2009**
 Table *Electrical produced purchased and sold by industrial code, 2009*

Kode Industri <i>Industrial Code</i>	Produksi Sendiri <i>Own Production</i> (KWH)	Tenaga Listrik - <i>Electricity</i>			
		yang Dibeli - <i>Purchased</i>		yang Dijual - <i>Sold</i>	
		Banyaknya - <i>Quantity</i> (KWH)	Nilai - <i>Value</i> (000 Rp)	Banyaknya - <i>Quantity</i> (KWH)	Nilai - <i>Value</i> (000 Rp)
(1)	(2)	(3)	(4)	(5)	(6)
352		898 594	887 083		
	*	*	*	*	*
35301		206 666	618 800		
	*	*	*	*	*
35302		*	*	*	*
353		293 460	675 216		
	*	*	*	*	*
35911	307 849 572	231 182 683	375 881 586		
	<i>307 849 572</i>	<i>229 286 075</i>	<i>373 762 773</i>		
35912	31 934 544	536 819 091	710 124 880		
	<i>28 936 011</i>	<i>427 919 788</i>	<i>541 035 827</i>		
35921	142 130	10 428 386	9 778 301		
	<i>142 130</i>	<i>10 362 833</i>	<i>9 676 694</i>		
35922	301 676	17 612 825	26 750 703		
	<i>227 019</i>	<i>13 573 835</i>	<i>21 162 786</i>		
35990		1 005 680	899 644		
	*	*	*	*	*
359	340 227 922	797 048 665	1 123 435 114		
	<i>337 154 732</i>	<i>681 959 741</i>	<i>946 352 322</i>		
36101	11 996 849	249 384 209	217 538 880	123	1 380
	<i>8 997 964</i>	<i>208 614 261</i>	<i>173 153 925</i>	<i>37</i>	<i>68</i>
36102	10 483 385	43 332 650	63 180 994		
	<i>10 238 966</i>	<i>19 980 956</i>	<i>28 387 071</i>		
36103		14 218 889	17 498 692		
		<i>13 187 482</i>	<i>16 341 004</i>		
36104	1 696 047	23 884 385	21 134 884		
	<i>538 474</i>	<i>15 037 760</i>	<i>12 720 979</i>		
36109	494 063	4 136 076	5 652 789		
	<i>336 695</i>	<i>2 939 577</i>	<i>4 496 389</i>		
361	24 670 344	334 956 209	325 006 239	123	1 380
	<i>20 112 099</i>	<i>259 760 036</i>	<i>235 099 368</i>	<i>37</i>	<i>68</i>
36912	429 016	9 031 759	11 608 251		
	<i>415 709</i>	<i>6 611 729</i>	<i>8 728 760</i>		
36913	680	30 412	38 112	3	6
36914	*	*	*	*	*
36915	4 199	737 198	676 731		
	<i>3 200</i>	<i>156 178</i>	<i>186 459</i>		
36921	5 600	142 430	143 290		
	*	*	*	*	*

Catatan : angka yang tercetak miring: industri besar, yang tercetak tebal: total IBS, *: tidak dipublikasikan
 Note: number in italic denote large industry, number in bold denote total large and medium industry, *: not publication

Tabel 5 **Tenaga Listrik yang Dibangkitkan Sendiri, yang Dibeli, dan yang Dijual menurut Kode Industri, 2009**
 Table *Electrical produced purchased and sold by industrial code, 2009*

Kode Industri <i>Industrial Code</i>	Produksi Sendiri <i>Own Production</i> (KWH)	Tenaga Listrik - <i>Electricity</i>			
		yang Dibeli - <i>Purchased</i>		yang Dijual - <i>Sold</i>	
		Banyaknya - <i>Quantity</i> (KWH)	Nilai - <i>Value</i> (000 Rp)	Banyaknya - <i>Quantity</i> (KWH)	Nilai - <i>Value</i> (000 Rp)
(1)	(2)	(3)	(4)	(5)	(6)
36922	925 027	45 675 036	68 511 855		
	<i>925 027</i>	<i>42 025 719</i>	<i>62 968 051</i>		
36930	996 609	4 504 253	5 014 881		
	<i>988 034</i>	<i>3 476 607</i>	<i>4 207 598</i>		
36941	82 992	9 476 513	14 631 772		
	*	*	*	*	*
36942	367 965	16 530 062	20 337 124		
	<i>362 707</i>	<i>12 655 580</i>	<i>15 593 390</i>		
36991	17 161 569	72 335 447	97 913 882		
	<i>17 095 991</i>	<i>62 353 687</i>	<i>85 958 475</i>		
36993	367 290	16 525 201	12 406 078		
	<i>361 984</i>	<i>15 077 196</i>	<i>11 084 953</i>		
36999	734 823	18 674 316	19 203 899		
	<i>127 167</i>	<i>10 958 071</i>	<i>11 404 046</i>		
369	21 075 770	194 098 697	251 019 559	3	6
	<i>20 362 811</i>	<i>162 677 854</i>	<i>214 638 029</i>		
37100		3 349 404	4 220 505		
	*	*	*	*	*
371		3 349 404	4 220 505		
	*	*	*	*	*
37200	873 040	22 102 706	16 386 079		
		<i>9 918 713</i>	<i>5 944 191</i>		
372	873 040	22 102 706	16 386 079		
		<i>9 918 713</i>	<i>5 944 191</i>		
37	873 040	25 452 110	20 606 584		
		<i>10 592 765</i>	<i>6 988 972</i>		
Total	6 627 201 224	31 092 542 939	36 707 347 634	31 616 899	77 378 156
	<i>5 973 351 251</i>	<i>27 130 640 053</i>	<i>31 647 216 507</i>	<i>31 277 636</i>	<i>76 817 290</i>

Catatan : angka yang tercetak miring: industri besar, yang tercetak tebal: total IBS, *: tidak dipublikasikan
 Note: number in italic denote large industry, number in bold denote total large and medium industry, *: not publication

Tabel 6.a Pemakaian Bahan Bakar dan Pelumas menurut Kode Industri, 2009

Kode Industri <i>Industrial Code</i>	Pemakaian -		
	Bensin <i>Benzene</i> (Liter - Litre)	Minyak Solar <i>Diesel fuel</i> (Liter - Litre)	Minyak Tanah <i>Kerosene</i> (Liter - Litre)
(1)	(2)	(3)	(4)
15111	117 258 <i>27 259</i>	1 758 636 <i>184 561</i>	476 446
15112	1 268 229 <i>332 455</i>	2 876 577 <i>1 859 003</i>	537 172 <i>17 200</i>
15121	471 449 <i>467 704</i>	11 320 887 <i>10 813 745</i>	51 026 <i>42 146</i>
15122	249 403 <i>94 030</i>	1 018 265 <i>61 929</i>	427 838 <i>75 500</i>
15123	37 751 <i>*</i>	156 756 <i>*</i>	7 303 <i>*</i>
15124	1 365 750 <i>1 034 000</i>	33 501 252 <i>30 579 066</i>	1 031 529 <i>735 446</i>
15125	46 536 <i>*</i>	913 437 <i>*</i>	552 520 <i>*</i>
15129	388 529 <i>133 128</i>	2 935 964 <i>1 176 960</i>	257 734 <i>63 000</i>
15131	135 080 <i>130 481</i>	8 680 294 <i>8 657 902</i>	
15132	2 753	5 377	750
15133	34 732 <i>7 820</i>	1 258 595 <i>838 765</i>	190 662
15134	6 818	11 191	
15139	16 984 <i>308</i>	204 104 <i>75 224</i>	8 107
15141	12 025 392 <i>11 192 759</i>	387 293 502 <i>352 451 567</i>	354 468 <i>340 856</i>
15142	* <i>*</i>	* <i>*</i>	* <i>*</i>
15143	1 987	22 210 969 <i>21 802 367</i>	
15144	864 305 <i>859 170</i>	86 082 373 <i>78 672 435</i>	724 792 <i>724 792</i>
15145	*	*	*
15149	6 893 <i>*</i>	70 407 <i>*</i>	* <i>*</i>

Catatan : angka yang tercetak miring: industri besar, yang tercetak tebal: total IBS, *: tidak dipublikasikan
 Note: number in italic denote large industry, number in bold denote total large and medium industry, *: not publication

Table 6.a Quantity of Fuel and Lubricant Used by Industrial Code, 2009

Quantity				Kode Industri
Batubara	Gas PGN	LPG	Pelumas	
<i>Coal</i>	<i>Public PGN</i>	<i>LPG</i>	<i>Lubricant oil</i>	<i>Industrial Code</i>
(KG)	(M3)	(KG)	(Liter - Litre)	(1)
(5)	(6)	(7)	(8)	(1)
28 500		11 602	24 312	15111
712	222 087	89 520	352 742	15112
	<i>203 300</i>	<i>46 199</i>	<i>251 510</i>	
30 983 425	218 553	6 329	253 267	15121
<i>30 783 470</i>	<i>218 553</i>	<i>819</i>	<i>247 838</i>	
5 045	290	10 801	38 771	15122
			<i>1 050</i>	
		4 420	21 989	15123
*	*	*	*	
5 692	185 317	230 119	844 152	15124
<i>4 639</i>	<i>184 035</i>	<i>208 675</i>	<i>768 885</i>	
		55 023	10 845	15125
*	*	*	*	
13 179 494	43 417	96 452	57 615	15129
<i>12 115 888</i>	<i>11 235</i>	<i>11 970</i>	<i>30 686</i>	
592 140			1 193 573	15131
<i>592 140</i>			<i>1 191 741</i>	
		36	153	15132
1 025 058	34 999	54 112	31 298	15133
<i>90 000</i>	<i>34 935</i>	<i>30 876</i>	<i>7 263</i>	
1 823 658			40	15134
8 995		25 352	2 861	15139
			<i>2 222</i>	
1 436 698	199 795	433 897	10 646 728	15141
<i>1 057 842</i>	<i>122 823</i>	<i>384 320</i>	<i>10 040 772</i>	
*	*	*	*	15142
*	*	*	*	
8 921 156	390 603	142	110 757	15143
<i>8 321 156</i>	<i>376 503</i>		<i>98 411</i>	
51 907 835	2 364 591	8 153 265	3 392 236	15144
<i>46 893 831</i>	<i>2 335 602</i>	<i>8 152 977</i>	<i>3 281 084</i>	
*	*	*	*	15145
			179	15149
*	*	*	*	

Catatan : angka yang tercetak miring: industri besar, yang tercetak tebal: total IBS, *: tidak dipublikasikan
 Note: number in italic denote large industry, number in bold denote total large and medium industry, *: not publication

Tabel 6.a Pemakaian Bahan Bakar dan Pelumas menurut Kode Industri, 2009

Kode Industri <i>Industrial Code</i>	Pemakaian -		
	Bensin <i>Benzene</i> (Liter - Litre)	Minyak Solar <i>Diesel fuel</i> (Liter - Litre)	Minyak Tanah <i>Kerosene</i> (Liter - Litre)
(1)	(2)	(3)	(4)
151	17 039 849	560 710 093	4 632 646
	<i>14 322 176</i>	<i>507 722 556</i>	<i>2 058 710</i>
15211	1 371 366	18 481 113	158 130
	<i>657 323</i>	<i>16 745 815</i>	<i>288</i>
15212	21 171	8 489	
15213	265 828	2 518 014	14 876
	<i>214 970</i>	<i>2 391 226</i>	
152	1 658 365	21 007 616	173 006
	<i>872 293</i>	<i>19 137 041</i>	<i>288</i>
15311	909 792	13 484 066	146 032
	<i>71 263</i>	<i>1 209 884</i>	
15312	294 892	734 567	
	<i>25 919</i>	<i>594 025</i>	
15313	126 157	3 988 266	8 872
	<i>99 683</i>	<i>3 202 027</i>	<i>8 829</i>
15314	143 451	271 292	641
	<i>86 617</i>	<i>99 690</i>	
15315	93 004	121 913	2 914
	<i>70 930</i>	<i>102 528</i>	<i>1 820</i>
15316	37 689	32 573	5 224
15317	4 334	15 115	
15318	77 652	37 397	424
	*	*	*
15321	155 640	9 404 322	
	<i>155 290</i>	<i>9 403 157</i>	
15322	34 014	884 377	1 440
	<i>16 034</i>	<i>237 046</i>	
15323	813 049	45 027 423	222 207
	<i>254 416</i>	<i>38 010 928</i>	<i>73 616</i>
15324	892	196 725	
15329	*	*	*
15331	585 447	48 493 859	6 782
	<i>424 532</i>	<i>34 791 726</i>	<i>172</i>
15332	534 566	3 882 844	
	<i>166 714</i>	<i>2 871 628</i>	

Catatan : angka yang tercetak miring: industri besar, yang tercetak tebal: total IBS, *: tidak dipublikasikan
 Note: number in italic denote large industry, number in bold denote total large and medium industry, *: not publication

Table 6.a Quantity of Fuel and Lubricant Used by Industrial Code, 2009

Quantity				Kode Industri
Batubara	Gas PGN	LPG	Pelumas	
<i>Coal</i>	<i>Public PGN</i>	<i>LPG</i>	<i>Lubricant oil</i>	<i>Industrial Code</i>
(KG)	(M3)	(KG)	(Liter - Litre)	
(5)	(6)	(7)	(8)	(1)
112 277 534	3 659 652	9 171 070	16 984 214	151
<i>102 218 092</i>	<i>3 486 986</i>	<i>8 835 836</i>	<i>15 941 087</i>	
	1 666 724	267 647	157 178	15211
	<i>1 666 724</i>	<i>125 440</i>	<i>114 337</i>	
		40 800	30	15212
		13 224	9 753	15213
			<i>5 338</i>	
	1 666 724	321 671	166 961	152
	<i>1 666 724</i>	<i>125 440</i>	<i>119 675</i>	
332 990		24 560	409 448	15311
			<i>153 061</i>	
4 319 626	97 355	3 591	4 308	15312
<i>3 934 626</i>	<i>27 129</i>	<i>1 688</i>	<i>2 369</i>	
4 360 826		6 173	61 744	15313
<i>4 360 826</i>		<i>6 170</i>	<i>56 689</i>	
700 000		279 581	1 748	15314
		<i>279 581</i>	<i>318</i>	
	419 332	84	4 145	15315
	<i>419 332</i>	<i>84</i>	<i>3 465</i>	
		3	7 225	15316
		500	140	15317
			3 562	15318
*	*	*	*	
3 223	589	23 173	69 350	15321
<i>3 223</i>	<i>589</i>	<i>22 549</i>	<i>69 350</i>	
5 964 263	42 000	16 864	65 752	15322
<i>2 531 910</i>	<i>42 000</i>	<i>12 261</i>	<i>6 058</i>	
25 905 832		12 423	2 831 764	15323
<i>16 668 637</i>		<i>11 672</i>	<i>2 681 579</i>	
	24		1 703	15324
*	*	*	*	15329
15 245 944	6 508 821	241 617	768 753	15331
<i>14 706 213</i>	<i>6 495 043</i>	<i>159 808</i>	<i>668 306</i>	
3 444 471	79 932	269 425	57 283	15332
<i>3 402 664</i>	<i>79 932</i>		<i>24 505</i>	

Catatan : angka yang tercetak miring: industri besar, yang tercetak tebal: total IBS, *: tidak dipublikasikan
 Note: number in italic denote large industry, number in bold denote total large and medium industry, *: not publication

Tabel 6.a Pemakaian Bahan Bakar dan Pelumas menurut Kode Industri, 2009

Kode Industri <i>Industrial Code</i>	Pemakaian -		
	Bensin <i>Benzene</i> (Liter - Litre)	Minyak Solar <i>Diesel fuel</i> (Liter - Litre)	Minyak Tanah <i>Kerosene</i> (Liter - Litre)
(1)	(2)	(3)	(4)
153	3 810 721	127 633 108	394 536
	<i>1 371 398</i>	<i>90 538 639</i>	<i>84 437</i>
15410	2 954 265	10 749 151	3 213 390
	<i>1 467 227</i>	<i>7 434 801</i>	<i>1 868 078</i>
15421	2 345 908	27 357 027	2 480 178
	<i>2 345 908</i>	<i>27 357 027</i>	<i>2 480 178</i>
15422	21 804	122 453	483
	*	*	*
15423	14 400	2 227 408	
	<i>14 400</i>	<i>2 153 298</i>	
15424	81 616	320 978	7 464
	*	*	*
15429		39 594	66 370
15431	169 267	1 124 181	300 771
	<i>166 013</i>	<i>1 122 645</i>	<i>300 771</i>
15432	393 853	5 624 433	291 023
	<i>63 913</i>	<i>4 179 700</i>	<i>671</i>
15440	946 496	12 432 642	1 261 219
	<i>130 666</i>	<i>8 772 485</i>	<i>146 629</i>
15491	4 378 288	34 808 185	911 003
	<i>4 007 800</i>	<i>29 918 008</i>	<i>601 712</i>
15492	292 800	6 456 364	459
	<i>33 451</i>	<i>184 291</i>	
15493	11 424 631	4 572 102	433 295
	<i>11 189 466</i>	<i>3 328 450</i>	<i>3 053</i>
15494	414 461	1 137 151	234 757
	*	*	*
15495	164 382	8 983 081	699 098
	<i>84 624</i>	<i>8 367 275</i>	<i>194 609</i>
15496	1 187 703	3 499 237	2 689 787
	<i>114 042</i>	<i>1 399 270</i>	<i>628 199</i>
15497	517 857	7 169 190	1 226 794
	<i>449 441</i>	<i>6 240 186</i>	<i>1 195 174</i>
15498	70 591	384 920	82 144
	<i>4 266</i>	<i>180 384</i>	<i>5 952</i>

Catatan : angka yang tercetak miring: industri besar, yang tercetak tebal: total IBS, *: tidak dipublikasikan
 Note: number in italic denote large industry, number in bold denote total large and medium industry, *: not publication

Table 6.a Quantity of Fuel and Lubricant Used by Industrial Code, 2009

Quantity				Kode Industri
Batubara	Gas PGN	LPG	Pelumas	
<i>Coal</i>	<i>Public PGN</i>	<i>LPG</i>	<i>Lubricant oil</i>	<i>Industrial Code</i>
(KG)	(M3)	(KG)	(Liter - Litre)	
(5)	(6)	(7)	(8)	(1)
60 277 175	7 148 053	877 994	4 286 991	153
<i>45 608 099</i>	<i>7 064 025</i>	<i>493 813</i>	<i>3 665 700</i>	
136 054	6 054 954	3 270 327	268 890	15410
<i>287</i>	<i>5 747 308</i>	<i>1 073 616</i>	<i>188 704</i>	
17 046 015	141 945	910 743	4 009 179	15421
<i>17 046 015</i>	<i>141 945</i>	<i>910 743</i>	<i>4 009 179</i>	
		134	4 648	15422
*	*	*	*	
31 749 522	1 490 011	1 944	50 659	15423
<i>24 309 894</i>	<i>1 490 011</i>	<i>1 944</i>	<i>49 586</i>	
79 714	645	5 837	98 612	15424
*	*	*	*	
	7 200	29 411	538	15429
		70 804	6 977	15431
		<i>70 804</i>	<i>6 362</i>	
1 178 318	2 279 016	291 899	82 721	15432
<i>1 173 518</i>	<i>2 275 515</i>	<i>240 397</i>	<i>54 553</i>	
42 963 316	5 997 266	295 033	357 320	15440
<i>34 634 350</i>	<i>5 896 058</i>	<i>262 793</i>	<i>207 447</i>	
9 898 540	1 337 533	1 082 310	855 806	15491
<i>8 448 226</i>	<i>1 317 457</i>	<i>918 830</i>	<i>773 311</i>	
	193 712	7 436	217 796	15492
	<i>180 000</i>		<i>9 055</i>	
2 831 975	41 944	53 911	210 571	15493
<i>1 132 855</i>	<i>41 944</i>	<i>487</i>	<i>186 521</i>	
2 964 258		97 780	20 514	15494
*	*	*	*	
	45 850	67 549	8 275	15495
	<i>42 224</i>	<i>38</i>	<i>3 679</i>	
5 492 657	714 228	683 832	107 690	15496
<i>186 605</i>	<i>651 507</i>	<i>2 571</i>	<i>6 632</i>	
21 325 576	8 054 329	1 571 863	343 998	15497
<i>21 325 576</i>	<i>8 054 329</i>	<i>1 523 093</i>	<i>324 702</i>	
52 628	5 765	91 910	12 344	15498
<i>52 628</i>		<i>1 200</i>	<i>1 460</i>	

Catatan : angka yang tercetak miring: industri besar, yang tercetak tebal: total IBS, *: tidak dipublikasikan
 Note: number in italic denote large industry, number in bold denote total large and medium industry, *: not publication

Tabel 6.a Pemakaian Bahan Bakar dan Pelumas menurut Kode Industri, 2009

Kode Industri <i>Industrial Code</i>	Pemakaian -		
	Bensin <i>Benzene</i> (Liter - Litre)	Minyak Solar <i>Diesel fuel</i> (Liter - Litre)	Minyak Tanah <i>Kerosene</i> (Liter - Litre)
(1)	(2)	(3)	(4)
15499	871 811 <i>135 884</i>	6 632 879 <i>3 287 258</i>	2 371 834 <i>529 029</i>
154	26 250 133 <i>20 211 983</i>	133 640 976 <i>104 135 017</i>	16 270 069 <i>7 959 219</i>
15510	427 723 <i>358 243</i>	310 629 <i>121 456</i>	11 293
15520	35 660 *	724 034 *	*
15530	232 916 *	346 128 *	*
15540	2 798 926 <i>949 620</i>	25 652 341 <i>20 562 117</i>	114 517 <i>94 945</i>
155	3 495 225 <i>1 330 650</i>	27 033 132 <i>21 398 395</i>	125 810 <i>94 945</i>
15	52 254 293 <i>38 108 500</i>	870 024 925 <i>742 931 648</i>	21 596 067 <i>10 197 599</i>
16001	441 697 <i>313 568</i>	820 585 <i>478 171</i>	3 154 589 <i>2 385 141</i>
16002	43 450 086 <i>41 044 390</i>	98 507 746 <i>97 074 027</i>	110 214 <i>54 531</i>
16003	1 101 971 <i>450 950</i>	5 791 317 <i>5 408 090</i>	6 470 <i>6 050</i>
16004	59 058 <i>51 642</i>	5 986 232 <i>5 945 532</i>	1 242
16009	122 451 <i>11 951</i>	2 656 775 <i>2 352 668</i>	6 926 <i>360</i>
160	45 175 263 <i>41 872 501</i>	113 762 655 <i>111 258 488</i>	3 279 441 <i>2 446 082</i>
16	45 175 263 <i>41 872 501</i>	113 762 655 <i>111 258 488</i>	3 279 441 <i>2 446 082</i>
17111	43 934 <i>12 731</i>	11 801 797 <i>11 426 750</i>	817 <i>797</i>
17112	1 293 392 <i>1 150 296</i>	18 984 608 <i>18 616 467</i>	2 818 <i>636</i>
17113	84 832 <i>65 547</i>	3 918 027 <i>3 764 952</i>	25 828 <i>21 028</i>

Catatan : angka yang tercetak miring: industri besar, yang tercetak tebal: total IBS, *: tidak dipublikasikan
 Note: number in italic denote large industry, number in bold denote total large and medium industry, *: not publication

Table 6.a Quantity of Fuel and Lubricant Used by Industrial Code, 2009

Quantity				Kode Industri
Batubara	Gas PGN	LPG	Pelumas	
<i>Coal</i>	<i>Public PGN</i>	<i>LPG</i>	<i>Lubricant oil</i>	<i>Industrial Code</i>
(KG)	(M3)	(KG)	(Liter - Litre)	
(5)	(6)	(7)	(8)	(1)
6 551 611	2 742 987	807 241	135 905	15499
<i>4 843 871</i>	<i>2 707 314</i>	<i>435 776</i>	<i>38 912</i>	
142 270 184	29 107 385	9 339 964	6 792 443	154
<i>113 153 825</i>	<i>28 546 257</i>	<i>5 442 306</i>	<i>5 958 354</i>	
	1 287 282	43 668	6 298	15510
	<i>1 282 123</i>	<i>41 740</i>		
		34 164	44 843	15520
*	*	*	*	
	5 651 439		1 656	15530
*	*	*	*	
11 652 841	2 973 392	144 329	517 835	15540
<i>10 924 407</i>	<i>2 868 041</i>	<i>86 187</i>	<i>325 774</i>	
11 652 841	9 912 113	222 161	570 632	155
<i>10 924 407</i>	<i>4 150 164</i>	<i>127 927</i>	<i>368 738</i>	
326 477 734	51 493 927	19 932 860	28 801 241	15
<i>271 904 423</i>	<i>44 914 156</i>	<i>15 025 322</i>	<i>26 053 554</i>	
937 459	245 453	60 463	21 401	16001
<i>558 207</i>	<i>239 298</i>	<i>51 813</i>	<i>17 049</i>	
	948	49 266	200 713	16002
	<i>926</i>	<i>43 529</i>	<i>132 522</i>	
			54 537	16003
			<i>23 533</i>	
		792	195 479	16004
		<i>792</i>	<i>193 456</i>	
		1 401	3 455	16009
		<i>45</i>	<i>2 725</i>	
937 459	246 401	111 922	475 585	160
<i>558 207</i>	<i>240 224</i>	<i>96 179</i>	<i>369 285</i>	
937 459	246 401	111 922	475 585	16
<i>558 207</i>	<i>240 224</i>	<i>96 179</i>	<i>369 285</i>	
8 224 056	798 245	4 428	296 520	17111
<i>6 665 749</i>	<i>798 245</i>	<i>228</i>	<i>290 136</i>	
125 298 380	5 280 049	45 283	816 645	17112
<i>125 017 315</i>	<i>5 280 049</i>	<i>44 733</i>	<i>809 628</i>	
14 002 219	929 825	19 183	190 227	17113
<i>14 002 219</i>	<i>929 825</i>	<i>19 183</i>	<i>181 557</i>	

Catatan : angka yang tercetak miring: industri besar, yang tercetak tebal: total IBS, *: tidak dipublikasikan
 Note: number in italic denote large industry, number in bold denote total large and medium industry, *: not publication

Tabel 6.a Pemakaian Bahan Bakar dan Pelumas menurut Kode Industri, 2009

Kode Industri <i>Industrial Code</i>	Pemakaian -		
	Bensin <i>Benzene</i> (Liter - Litre)	Minyak Solar <i>Diesel fuel</i> (Liter - Litre)	Minyak Tanah <i>Kerosene</i> (Liter - Litre)
(1)	(2)	(3)	(4)
17114	1 813 104	25 153 135	634 383
	<i>1 109 864</i>	<i>23 881 089</i>	<i>413 209</i>
17115	34 171	12 917	25 500
	<i>900</i>		<i>12 155</i>
17121	7 439 459	6 687 377	28 459
	<i>7 274 778</i>	<i>5 856 599</i>	<i>28 459</i>
17122	2 111 377	14 137 539	8 739 970
	<i>1 113 389</i>	<i>12 357 352</i>	<i>8 472 069</i>
17123	252 267	3 687 966	161 250
	<i>174 921</i>	<i>3 399 569</i>	<i>159 134</i>
17124	246 847	429 712	637 171
	<i>120 278</i>	<i>269 816</i>	<i>152 496</i>
171	13 319 383	84 813 078	10 256 196
	<i>11 022 704</i>	<i>79 572 594</i>	<i>9 259 983</i>
17211	536 505	1 670 628	27 137
	<i>325 787</i>	<i>1 287 111</i>	<i>5 292</i>
17212	148 038	933 834	7 235
	<i>131 846</i>	<i>289 213</i>	<i>3 530</i>
17213	15 833	3 648	
	*	*	*
17214	470		1 084
	*	*	*
17215		63 000	
		<i>63 000</i>	
17220	75 628	559 812	16 504
	<i>67 538</i>	<i>430 502</i>	<i>16 055</i>
17231	229 494	45 303	763
	*	*	*
17232	236 408	336 442	15 816
	<i>127 822</i>	<i>293 496</i>	<i>15 816</i>
17291	196 392	354 157	250
	<i>105 195</i>	<i>260 852</i>	<i>250</i>
17292	67 059	261 680	
	<i>13 333</i>	<i>260 000</i>	
17293	216 397	99 119	351
	<i>22 448</i>	<i>12 727</i>	<i>150</i>

Catatan : angka yang tercetak miring: industri besar, yang tercetak tebal: total IBS, *: tidak dipublikasikan
 Note: number in italic denote large industry, number in bold denote total large and medium industry, *: not publication

Table 6.a Quantity of Fuel and Lubricant Used by Industrial Code, 2009

Quantity				Kode Industri
Batubara	Gas PGN	LPG	Pelumas	
<i>Coal</i>	<i>Public PGN</i>	<i>LPG</i>	<i>Lubricant oil</i>	<i>Industrial Code</i>
(KG)	(M3)	(KG)	(Liter - Litre)	
(5)	(6)	(7)	(8)	(1)
369 903 423	4 018 855	4 210 743	2 189 672	17114
<i>357 657 114</i>	<i>4 017 037</i>	<i>4 100 765</i>	<i>1 975 473</i>	
10 483 367		61 383	3 190	17115
<i>10 483 367</i>		<i>60 690</i>	<i>619</i>	
25 118 996		4 764	3 876 414	17121
<i>23 678 996</i>		<i>212</i>	<i>3 851 741</i>	
126 137 096	1 279 485	770 340	373 544	17122
<i>101 943 707</i>	<i>574 215</i>	<i>602 585</i>	<i>267 259</i>	
169 396 641	190 029	664 792	357 145	17123
<i>165 032 931</i>	<i>190 029</i>	<i>639 012</i>	<i>329 514</i>	
1 341 668	2 955	242 730	22 704	17124
<i>27 410</i>	<i>372</i>	<i>158 909</i>	<i>1 827</i>	
849 905 846	12 499 443	6 023 646	8 126 061	171
<i>804 508 808</i>	<i>11 789 772</i>	<i>5 626 317</i>	<i>7 707 754</i>	
2 306 944	349 910	208 888	79 393	17211
<i>1 989 408</i>	<i>346 955</i>	<i>202 952</i>	<i>57 488</i>	
1 608 124		72 108	18 423	17212
<i>858 124</i>		<i>72 108</i>	<i>1 870</i>	
			1 523	17213
*	*	*	*	
			2 146	17214
*	*	*	*	
3 531 000			24 051	17215
<i>3 531 000</i>			<i>24 051</i>	
431 105	327 889	141 770	5 694	17220
<i>429 847</i>	<i>322 720</i>	<i>141 680</i>	<i>2 404</i>	
275 158	79 618	5 760	47 926	17231
*	*	*	*	
	295 670	605	66 145	17232
	<i>295 670</i>		<i>8 342</i>	
	282 814	26 694	1 515 506	17291
	<i>282 814</i>	<i>14 454</i>	<i>1 510 510</i>	
	9 000	288	7 809	17292
	<i>9 000</i>		<i>467</i>	
	187	772	11 608	17293
	<i>187</i>		<i>3 437</i>	

Catatan : angka yang tercetak miring: industri besar, yang tercetak tebal: total IBS, *: tidak dipublikasikan
 Note: number in italic denote large industry, number in bold denote total large and medium industry, *: not publication

Tabel 6.a Pemakaian Bahan Bakar dan Pelumas menurut Kode Industri, 2009

Kode Industri <i>Industrial Code</i>	Pemakaian -		
	Bensin <i>Benzene</i> (Liter - Litre)	Minyak Solar <i>Diesel fuel</i> (Liter - Litre)	Minyak Tanah <i>Kerosene</i> (Liter - Litre)
(1)	(2)	(3)	(4)
17294	109 138	256 075	
	*	*	*
17299	346 666	1 639 898	9 019
	<i>135 914</i>	<i>971 612</i>	<i>9 019</i>
172	2 178 028	6 223 596	78 159
	<i>1 073 096</i>	<i>4 128 188</i>	<i>50 112</i>
17301	2 014 937	97 334 682	236 912
	<i>365 713</i>	<i>96 001 965</i>	<i>233 693</i>
17302	1 261 355	14 361 501	492 825
	<i>636 969</i>	<i>13 727 683</i>	<i>471 565</i>
17303	81 522	492 897	19
	<i>61 890</i>	<i>462 909</i>	
17304	9 512	12 496	3 659
	*	*	*
173	3 367 326	112 201 576	733 415
	<i>1 064 572</i>	<i>110 196 877</i>	<i>705 258</i>
17400	62 527	308 436	102
	<i>1 056</i>	<i>33 445</i>	
174	62 527	308 436	102
	<i>1 056</i>	<i>33 445</i>	
17	18 927 264	203 546 686	11 067 872
	<i>13 161 428</i>	<i>193 931 104</i>	<i>10 015 353</i>
18101	22 643 128	88 050 693	2 119 710
	<i>18 506 355</i>	<i>85 766 826</i>	<i>1 718 173</i>
18102	364 381	1 357 095	641 130
	<i>260 319</i>	<i>1 262 726</i>	<i>636 339</i>
18103	703 531	933 844	773
	<i>692 135</i>	<i>932 628</i>	<i>356</i>
18104	110 115	147 732	120
	<i>106 900</i>	<i>146 371</i>	
181	23 821 155	90 489 364	2 761 733
	<i>19 565 709</i>	<i>88 108 551</i>	<i>2 354 868</i>
18202	*	*	*
18203	*	*	*
	*	*	*

Catatan : angka yang tercetak miring: industri besar, yang tercetak tebal: total IBS, *: tidak dipublikasikan
 Note: number in italic denote large industry, number in bold denote total large and medium industry, *: not publication

Table 6.a Quantity of Fuel and Lubricant Used by Industrial Code, 2009

Quantity				Kode Industri
Batubara	Gas PGN	LPG	Pelumas	
<i>Coal</i>	<i>Public PGN</i>	<i>LPG</i>	<i>Lubricant oil</i>	<i>Industrial Code</i>
(KG)	(M3)	(KG)	(Liter - Litre)	(1)
(5)	(6)	(7)	(8)	(1)
515 608	158 347		18 711	17294
*	*	*	*	
4 978 195	2 175 243		73 962	17299
<i>4 978 195</i>	<i>2 175 243</i>		<i>53 537</i>	
13 646 134	3 678 678	456 885	1 872 897	172
<i>12 517 732</i>	<i>3 593 360</i>	<i>431 194</i>	<i>1 664 673</i>	
194 790 761	45 262	65 080	494 004	17301
<i>193 745 070</i>	<i>39 366</i>	<i>56 982</i>	<i>163 545</i>	
7 680 685	22 752	248 158	324 108	17302
<i>7 678 828</i>	<i>18 610</i>	<i>180 999</i>	<i>176 960</i>	
1 718 315		9 237	8 612	17303
<i>1 718 315</i>			<i>6 081</i>	
72 000	1 837	943	2 084	17304
*	*	*	*	
204 261 761	69 851	323 418	828 808	173
<i>203 214 213</i>	<i>57 976</i>	<i>237 981</i>	<i>346 986</i>	
844			12 244	17400
			<i>3 768</i>	
844			12 244	174
			<i>3 768</i>	
1 067 814 585	16 247 972	6 803 949	10 840 010	17
<i>1 020 240 753</i>	<i>15 441 108</i>	<i>6 295 492</i>	<i>9 723 181</i>	
29 738 508	1 733 987	915 371	1 693 887	18101
<i>25 658 900</i>	<i>1 714 997</i>	<i>521 005</i>	<i>947 852</i>	
823 397	4 238	10 478	186 497	18102
<i>822 808</i>		<i>8 956</i>	<i>181 451</i>	
			1 021	18103
			<i>667</i>	
	23	4 308	2 444	18104
	<i>23</i>	<i>4 308</i>	<i>1 253</i>	
30 561 905	1 738 248	930 157	1 883 849	181
<i>26 481 708</i>	<i>1 715 020</i>	<i>534 269</i>	<i>1 131 223</i>	
*	*	*	*	18202
*	*	*	*	18203
*	*	*	*	

Catatan : angka yang tercetak miring: industri besar, yang tercetak tebal: total IBS, *: tidak dipublikasikan
 Note: number in italic denote large industry, number in bold denote total large and medium industry, *: not publication

Tabel 6.a Pemakaian Bahan Bakar dan Pelumas menurut Kode Industri, 2009

Kode Industri <i>Industrial Code</i>	Pemakaian -		
	Bensin <i>Benzene</i> (Liter - Litre)	Minyak Solar <i>Diesel fuel</i> (Liter - Litre)	Minyak Tanah <i>Kerosene</i> (Liter - Litre)
(1)	(2)	(3)	(4)
182	6 540 *	1 105 *	54 *
18	23 827 695 <i>19 570 029</i>	90 490 469 <i>88 108 551</i>	2 761 787 <i>2 354 868</i>
19111	11 758 <i>68</i>	26 940 <i>6 705</i>	6 339 <i>6 296</i>
19112	623 095 <i>562 142</i>	6 712 692 <i>5 724 638</i>	2 409 063 <i>2 365 419</i>
19113	8 280 <i>312</i>	6 556 <i>1 146</i>	15 890
19121	505 849 <i>219 464</i>	1 065 990 <i>945 576</i>	10 744 <i>359</i>
19122		2 189 <i>2 133</i>	
19123	*	*	*
19129	14 912 <i>11 673</i>	185 570 <i>178 168</i>	37 827 <i>36 720</i>
191	1 164 566 <i>793 659</i>	7 999 937 <i>6 858 366</i>	2 479 863 <i>2 408 794</i>
19201	1 346 764 <i>555 071</i>	3 781 828 <i>2 406 481</i>	63 183 <i>19 742</i>
19202	1 160 444 <i>941 754</i>	44 401 822 <i>44 021 335</i>	14 496 <i>12 444</i>
19203	57 509 <i>9 750</i>	250 440 <i>196 542</i>	1 187
19209	164 372 <i>57 081</i>	3 002 083 <i>2 264 349</i>	45 872 <i>296</i>
192	2 729 089 <i>1 563 656</i>	51 436 173 <i>48 888 707</i>	124 738 <i>32 482</i>
19	3 893 655 <i>2 357 315</i>	59 436 110 <i>55 747 073</i>	2 604 601 <i>2 441 276</i>
20101	1 057 202 <i>258 009</i>	7 244 151 <i>3 214 863</i>	358 971 <i>8 624</i>
20102	397 414 <i>62 797</i>	3 289 677 <i>763 127</i>	55 786 <i>4 805</i>

Catatan : angka yang tercetak miring: industri besar, yang tercetak tebal: total IBS, *: tidak dipublikasikan
 Note: number in italic denote large industry, number in bold denote total large and medium industry, *: not publication

Table 6.a Quantity of Fuel and Lubricant Used by Industrial Code, 2009

Quantity				Kode Industri
Batubara	Gas PGN	LPG	Pelumas	
<i>Coal</i>	<i>Public PGN</i>	<i>LPG</i>	<i>Lubricant oil</i>	<i>Industrial Code</i>
(KG)	(M3)	(KG)	(Liter - Litre)	
(5)	(6)	(7)	(8)	(1)
			692	182
*	*	*	*	
30 561 905	1 738 248	930 157	1 884 541	18
<i>26 481 708</i>	<i>1 715 020</i>	<i>534 269</i>	<i>1 131 283</i>	
542 505	1 959	380	11 413	19111
<i>542 505</i>	<i>1 959</i>	<i>180</i>	<i>11 200</i>	
510 229	226	23 793	174 250	19112
<i>490 944</i>		<i>1 300</i>	<i>87 016</i>	
5 000	91 711		1 209	19113
			<i>195</i>	
25 000	38	2 400	25 758	19121
		<i>1 392</i>	<i>13 480</i>	
			20	19122
			<i>20</i>	
*	*	*	*	19123
			203	19129
			<i>99</i>	
1 082 734	93 934	26 573	212 859	191
<i>1 033 449</i>	<i>1 959</i>	<i>2 872</i>	<i>112 010</i>	
3 008 548	100 663	57 936	161 140	19201
<i>2 904 176</i>	<i>95 698</i>	<i>12 491</i>	<i>99 027</i>	
2 100 000	426 987	150 915	931 777	19202
<i>2 100 000</i>	<i>426 987</i>	<i>150 771</i>	<i>927 125</i>	
418			3 987	19203
			<i>2 050</i>	
2 575 000		573	103 318	19209
<i>2 575 000</i>		<i>130</i>	<i>38 075</i>	
7 683 966	527 650	209 424	1 200 222	192
<i>7 579 176</i>	<i>522 685</i>	<i>163 392</i>	<i>1 066 277</i>	
8 766 700	621 584	235 997	1 413 081	19
<i>8 612 625</i>	<i>524 644</i>	<i>166 264</i>	<i>1 178 287</i>	
1 374 851	18	3 236	583 525	20101
	<i>18</i>	<i>2 048</i>	<i>292 068</i>	
	116 792	673	64 388	20102
		<i>183</i>	<i>22 116</i>	

Catatan : angka yang tercetak miring: industri besar, yang tercetak tebal: total IBS, *: tidak dipublikasikan
 Note: number in italic denote large industry, number in bold denote total large and medium industry, *: not publication

Tabel 6.a Pemakaian Bahan Bakar dan Pelumas menurut Kode Industri, 2009

Kode Industri <i>Industrial Code</i>	Pemakaian -		
	Bensin <i>Benzene</i> (Liter - Litre)	Minyak Solar <i>Diesel fuel</i> (Liter - Litre)	Minyak Tanah <i>Kerosene</i> (Liter - Litre)
(1)	(2)	(3)	(4)
20103	9 588 *	120 778 *	9 497 *
20104	82 806 8 470	251 662 135 835	177 067 30 000
201	1 547 010 329 276	10 906 268 4 113 825	601 321 43 429
20211	353 964 337 878	13 648 937 13 182 305	281 250 272 702
20212	1 186 818 1 176 368	29 697 763 29 443 192	94 094 93 029
20213	207 356 152 875	9 111 261 7 590 491	507 414
20214	134 064 106 674	2 837 941 2 589 059	273 273
20220	1 437 280 662 052	11 634 455 9 994 812	77 510 5 043
20230	218 539 160 617	1 367 052 982 330	359 120
20291	163 790 25 815	243 825 178 821	16 249
20292	82 398 40 517	125 771 107 291	7 189 800
20293	243 536 105 429	394 228 294 669	41 011 958
20294	132 344 68 467	432 554 403 271	8 828 2 978
20299	79 861 20 415	323 044 237 634	1 311
202	4 239 950 2 857 107	69 816 831 65 003 875	528 581 376 317
20	5 786 960 3 186 383	80 723 099 69 117 700	1 129 902 419 746
21011	1 668 841 1 668 841	38 056 445 38 056 445	24 128 24 128
21012	194 037 153 815	7 460 879 7 353 754	34 635 30 065

Catatan : angka yang tercetak miring: industri besar, yang tercetak tebal: total IBS, *: tidak dipublikasikan
 Note: number in italic denote large industry, number in bold denote total large and medium industry, *: not publication

Table 6.a Quantity of Fuel and Lubricant Used by Industrial Code, 2009

Quantity				Kode Industri
Batubara	Gas PGN	LPG	Pelumas	
<i>Coal</i>	<i>Public PGN</i>	<i>LPG</i>	<i>Lubricant oil</i>	<i>Industrial Code</i>
(KG)	(M3)	(KG)	(Liter - Litre)	(1)
(5)	(6)	(7)	(8)	(1)
			3 383	20103
*	*	*	*	
		859	6 516	20104
		709	1 248	
1 374 851	116 810	4 768	657 812	201
	18	2 940	315 432	
892 228	1 289 749	9 032	1 040 649	20211
146 483	1 289 749	8 847	1 030 412	
4 413 110	231 361	38 212	610 698	20212
4 411 707	231 289	37 778	601 882	
2 541 314	3	96 173	383 781	20213
2 489 688	3	96 123	263 303	
	627	54 003	274 513	20214
	627	13 003	268 451	
55 233	129	21 294	734 632	20220
950		12 722	516 244	
		74	34 016	20230
			2 579	
	29 417	9 636	26 746	20291
			21 053	
		40 265	2 334	20292
		39 996	1 144	
	50	14 631	18 223	20293
		5 910	12 779	
		2 164	17 270	20294
		1 084	14 350	
		675	27 102	20299
			20 316	
7 901 885	1 551 336	286 159	3 169 964	202
7 048 828	1 521 668	215 463	2 752 513	
9 276 736	1 668 146	290 927	3 827 776	20
7 048 828	1 521 686	218 403	3 067 945	
	28 151 271	29 000	211 951	21011
	28 151 271	29 000	211 951	
36 570 665	17 225 142		489 886	21012
36 565 183	17 073 803		480 325	

Catatan : angka yang tercetak miring: industri besar, yang tercetak tebal: total IBS, *: tidak dipublikasikan
 Note: number in italic denote large industry, number in bold denote total large and medium industry, *: not publication

Tabel 6.a Pemakaian Bahan Bakar dan Pelumas menurut Kode Industri, 2009

Kode Industri <i>Industrial Code</i>	Pemakaian -		
	Bensin <i>Benzene</i> (Liter - Litre)	Minyak Solar <i>Diesel fuel</i> (Liter - Litre)	Minyak Tanah <i>Kerosene</i> (Liter - Litre)
(1)	(2)	(3)	(4)
21013	*	*	*
	*	*	*
21014	423 625	908 815	
	<i>244 166</i>	<i>515 350</i>	
21015	58 113	1 984 841	5 822 783
	<i>36 512</i>	<i>1 894 516</i>	<i>5 822 744</i>
21016	4 420	10 780 223	2 464
	<i>1 650</i>	<i>10 443 102</i>	
21019	215 521	4 769 088	661
	<i>21 303</i>	<i>4 362 154</i>	
21020	2 470 475	16 307 772	80 330
	<i>1 088 088</i>	<i>12 891 014</i>	<i>26 438</i>
21090	81 529	832 971	674
	<i>22 733</i>	<i>451 185</i>	<i>50</i>
210	5 116 561	81 101 034	5 965 675
	<i>3 237 108</i>	<i>75 967 520</i>	<i>5 903 425</i>
21	5 116 561	81 101 034	5 965 675
	<i>3 237 108</i>	<i>75 967 520</i>	<i>5 903 425</i>
22110	2 118 843	1 573 532	100 267
	<i>808 981</i>	<i>836 555</i>	<i>48 557</i>
22120	2 275 768	786 014	22 993
	<i>1 324 111</i>	<i>455 318</i>	<i>8 246</i>
22190	1 556 279	1 666 879	41 705
	<i>1 008 995</i>	<i>1 444 866</i>	<i>4 951</i>
221	5 950 890	4 026 425	164 965
	<i>3 142 087</i>	<i>2 736 739</i>	<i>61 754</i>
22210	7 176 832	6 291 190	288 046
	<i>1 570 235</i>	<i>2 193 329</i>	<i>137 465</i>
22220	24 346	28 135	317
	*	*	*
222	7 201 178	6 319 325	288 363
	<i>1 570 378</i>	<i>2 193 418</i>	<i>137 529</i>
22301	2 851	548	
22302	*	*	*
223	2 851	548	

Catatan : angka yang tercetak miring: industri besar, yang tercetak tebal: total IBS, *: tidak dipublikasikan
 Note: number in italic denote large industry, number in bold denote total large and medium industry, *: not publication

Table 6.a Quantity of Fuel and Lubricant Used by Industrial Code, 2009

Quantity				Kode Industri
Batubara	Gas PGN	LPG	Pelumas	
<i>Coal</i>	<i>Public PGN</i>	<i>LPG</i>	<i>Lubricant oil</i>	<i>Industrial Code</i>
(KG)	(M3)	(KG)	(Liter - Litre)	(1)
(5)	(6)	(7)	(8)	(1)
*	*	*	*	21013
*	*	*	*	
6 697 500		400	34 707	21014
<i>6 697 500</i>		<i>400</i>	<i>28 331</i>	
26 982 556	4 627 877	324	493 417	21015
<i>26 892 309</i>	<i>4 627 743</i>	<i>324</i>	<i>489 823</i>	
3 811 959	197 530	4 260	119 310	21016
<i>2 900 709</i>		<i>4 260</i>	<i>117 022</i>	
11 134 565		2 200	130 559	21019
<i>11 134 565</i>			<i>99 506</i>	
62 522 252	1 471 660	49 209	1 325 065	21020
<i>61 045 424</i>	<i>1 374 581</i>	<i>35 045</i>	<i>938 217</i>	
139 083		1 826	139 995	21090
<i>6 083</i>		<i>1 714</i>	<i>134 909</i>	
147 858 580	51 673 480	87 219	2 944 890	210
<i>145 241 773</i>	<i>51 227 398</i>	<i>70 743</i>	<i>2 500 084</i>	
147 858 580	51 673 480	87 219	2 944 890	21
<i>145 241 773</i>	<i>51 227 398</i>	<i>70 743</i>	<i>2 500 084</i>	
	84 940	12 785	133 881	22110
	<i>84 940</i>	<i>6 603</i>	<i>69 716</i>	
	491	55 129	121 829	22120
		<i>50 832</i>	<i>55 924</i>	
327 500	41 031	20 540	110 650	22190
<i>327 500</i>	<i>40 031</i>	<i>16 119</i>	<i>88 384</i>	
327 500	126 462	88 454	366 360	221
<i>327 500</i>	<i>124 971</i>	<i>73 554</i>	<i>214 024</i>	
5 738 204	372 453	139 309	621 007	22210
	<i>312 173</i>	<i>110 087</i>	<i>360 426</i>	
	738 845		5 160	22220
*	*	*	*	
5 738 204	1 111 298	139 309	626 167	222
	<i>1 051 018</i>	<i>110 087</i>	<i>360 426</i>	
			333	22301
*	*	*	*	22302
			333	223

Catatan : angka yang tercetak miring: industri besar, yang tercetak tebal: total IBS, *: tidak dipublikasikan
 Note: number in italic denote large industry, number in bold denote total large and medium industry, *: not publication

Tabel 6.a Pemakaian Bahan Bakar dan Pelumas menurut Kode Industri, 2009

Kode Industri <i>Industrial Code</i>	Pemakaian -		
	Bensin <i>Benzene</i> (Liter - Litre)	Minyak Solar <i>Diesel fuel</i> (Liter - Litre)	Minyak Tanah <i>Kerosene</i> (Liter - Litre)
(1)	(2)	(3)	(4)
22	13 154 919	10 346 298	453 328
	<i>4 712 465</i>	<i>4 930 157</i>	<i>199 283</i>
23100	17 007	84 522	
	*	*	*
231	17 007	84 522	
	*	*	*
23201	171 056	4 989 673	192 027
	<i>120 820</i>	<i>3 469 024</i>	<i>71 772</i>
23202	11 323	578 346	2 982
	*	*	*
23203	718 748	21 315 635	575 948
	<i>472 193</i>	<i>1 307 185</i>	<i>32 129</i>
23204	410 862	624 158	1 782
	<i>4 000</i>	<i>66 282</i>	
23205	*	*	*
232	1 355 093	27 640 284	772 739
	<i>597 013</i>	<i>5 039 582</i>	<i>106 883</i>
23	1 372 100	27 724 806	772 739
	<i>597 013</i>	<i>5 094 874</i>	<i>106 883</i>
24111	10 209 722	22 607 386	2 100
	<i>10 191 160</i>	<i>22 489 829</i>	
24112	5 940 066	27 983 728	
	<i>3 634 918</i>	<i>16 991 099</i>	
24113	27 095	5 290 996	
		<i>22 158</i>	
24114	438 646	2 542 242	360
	<i>17 647</i>	<i>2 061 049</i>	
24115	1 726 699	9 360 901	684 827
	<i>50 020</i>	<i>4 420 748</i>	<i>4 379</i>
24116	59 558	2 553 533	119
	<i>7 509</i>	<i>2 306 128</i>	
24117	9 069	7 658 111	
		<i>7 600 143</i>	
24118	1 468 835	165 789 450	17 253
	<i>624 497</i>	<i>143 636 829</i>	

Catatan : angka yang tercetak miring: industri besar, yang tercetak tebal: total IBS, *: tidak dipublikasikan
 Note: number in italic denote large industry, number in bold denote total large and medium industry, *: not publication

Table 6.a Quantity of Fuel and Lubricant Used by Industrial Code, 2009

Quantity				Kode Industri
Batubara	Gas PGN	LPG	Pelumas	
<i>Coal</i>	<i>Public PGN</i>	<i>LPG</i>	<i>Lubricant oil</i>	<i>Industrial Code</i>
(KG)	(M3)	(KG)	(Liter - Litre)	
(5)	(6)	(7)	(8)	(1)
6 065 704	1 237 760	227 763	992 860	22
<i>327 500</i>	<i>1 175 989</i>	<i>183 641</i>	<i>574 450</i>	
1 360 186		1 696	30 576	23100
*	*	*	*	
1 360 186		1 696	30 576	231
*	*	*	*	
4 194 476		4 735	185 413	23201
<i>2 292 080</i>		<i>4 180</i>	<i>138 113</i>	
			12 037	23202
*	*	*	*	
3 282 218	982 598	19 659	82 963	23203
<i>1 100 120</i>	<i>977 566</i>	<i>14 579</i>	<i>15 017</i>	
23 018			33 214	23204
			<i>6 430</i>	
*	*	*	*	23205
7 499 712	982 598	24 394	313 627	232
<i>3 392 200</i>	<i>977 566</i>	<i>18 759</i>	<i>165 986</i>	
8 859 898	982 598	26 090	344 203	23
<i>3 392 200</i>	<i>977 566</i>	<i>18 947</i>	<i>193 295</i>	
18 066	367 722	87 286	484 318	24111
			<i>482 906</i>	
1 600 359	8 016 351		913 367	24112
<i>1 600 000</i>	<i>7 915 154</i>		<i>589 456</i>	
1 206 869			44 800	24113
<i>14 435</i>			<i>2 852</i>	
1 744 604	27 681	17	58 384	24114
<i>1 731 994</i>			<i>4 448</i>	
10 217 306	35 088	1 780	117 981	24115
<i>3 762 500</i>	<i>2 181</i>	<i>1 464</i>	<i>78 165</i>	
6 054 568	274 901	13	30 942	24116
<i>6 047 147</i>	<i>160 481</i>		<i>28 034</i>	
20 533 265	5 144 379	132 661	33 585	24117
<i>9 324 345</i>	<i>5 108 594</i>	<i>14 524</i>	<i>32 866</i>	
331 413 232	20 999	7 737 730	4 833 946	24118
<i>330 622 751</i>		<i>7 671 003</i>	<i>4 167 446</i>	

Catatan : angka yang tercetak miring: industri besar, yang tercetak tebal: total IBS, *: tidak dipublikasikan
 Note: number in italic denote large industry, number in bold denote total large and medium industry, *: not publication

Tabel 6.a Pemakaian Bahan Bakar dan Pelumas menurut Kode Industri, 2009

Kode Industri <i>Industrial Code</i>	Pemakaian -		
	Bensin <i>Benzene</i> (Liter - Litre)	Minyak Solar <i>Diesel fuel</i> (Liter - Litre)	Minyak Tanah <i>Kerosene</i> (Liter - Litre)
(1)	(2)	(3)	(4)
24119	737 169	29 972 900	16 376
	<i>700 740</i>	<i>29 452 481</i>	
24121	34 745	2 076 618	125 567
	<i>5 639</i>	<i>1 565 829</i>	<i>8 487</i>
24122	1 017 694	26 572 272	
	<i>959 046</i>	<i>26 527 322</i>	
24123	8 552	595 992	
	<i>146</i>	<i>524 144</i>	
24129	10 763	3 176	4 013
	*	*	*
24131	1 319 532	50 593 443	571 103
	<i>116 115</i>	<i>43 608 279</i>	
24132	140 637	1 056 801	23 068
	<i>139 917</i>	<i>904 156</i>	<i>23 068</i>
241	23 148 782	354 657 549	1 444 786
	<i>16 458 089</i>	<i>302 112 080</i>	<i>35 934</i>
24211	24 550	670 411	660
	<i>21 820</i>	<i>644 410</i>	<i>660</i>
24212	12 210	6 393 551	8 562
	<i>6 455</i>	<i>5 878 528</i>	<i>8 562</i>
24213	*	*	*
24220	728 586	3 667 354	68 954
	<i>446 017</i>	<i>2 422 919</i>	<i>10 819</i>
24231	275 164	4 846 374	4 580
	<i>267 519</i>	<i>4 817 646</i>	
24232	2 763 499	40 342 058	92 519
	<i>2 166 159</i>	<i>38 667 317</i>	<i>69 595</i>
24233	*	*	*
	*	*	*
24234	271 248	867 179	43 921
	<i>134 357</i>	<i>698 049</i>	<i>15 853</i>
24241	296 116	12 608 773	203 986
	<i>157 927</i>	<i>12 123 526</i>	<i>203 118</i>
24242	995 743	4 206 807	41 720
	<i>490 427</i>	<i>1 549 376</i>	<i>38 750</i>

Catatan : angka yang tercetak miring: industri besar, yang tercetak tebal: total IBS, *: tidak dipublikasikan
 Note: number in italic denote large industry, number in bold denote total large and medium industry, *: not publication

Table 6.a Quantity of Fuel and Lubricant Used by Industrial Code, 2009

Quantity				Kode Industri
Batubara	Gas PGN	LPG	Pelumas	
<i>Coal</i>	<i>Public PGN</i>	<i>LPG</i>	<i>Lubricant oil</i>	<i>Industrial Code</i>
(KG)	(M3)	(KG)	(Liter - Litre)	
(5)	(6)	(7)	(8)	(1)
31 963 279	6 058 024	1 642	1 540 338	24119
<i>29 783 179</i>	<i>6 058 024</i>	<i>492</i>	<i>1 509 996</i>	
4 705 572	10		80 454	24121
<i>638 092</i>			<i>50 374</i>	
			1 459 323	24122
			<i>1 459 131</i>	
17 311 076	303 386	36	58 239	24123
<i>14 976 648</i>	<i>303 386</i>		<i>50 070</i>	
			377	24129
*	*	*	*	
9 642 604	1 081 922	203 886	582 526	24131
<i>9 343 671</i>	<i>952 357</i>		<i>367 328</i>	
90 000	33 444	6 017	14 919	24132
			<i>12 807</i>	
436 500 800	21 363 907	8 171 068	10 253 499	241
<i>407 844 762</i>	<i>20 500 177</i>	<i>7 687 483</i>	<i>8 835 879</i>	
1 426 752		10 735	6 223	24211
<i>1 424 873</i>		<i>10 735</i>	<i>3 229</i>	
7 978 737		1 638	20 998	24212
<i>7 046 470</i>			<i>17 204</i>	
*	*	*	*	24213
141 606	146	96 783	148 201	24220
	<i>58</i>	<i>90 493</i>	<i>119 584</i>	
	211 816	29 159	19 402	24231
	<i>4 788</i>	<i>29 159</i>	<i>16 479</i>	
3 873 248	1 294 236	107 318	420 472	24232
<i>3 873 248</i>	<i>1 194 876</i>	<i>98 543</i>	<i>358 740</i>	
*	*	*	*	24233
*	*	*	*	
866 601	1 542	90 923	26 132	24234
<i>792 538</i>	<i>1 408</i>	<i>66 432</i>	<i>17 397</i>	
1 758 929	6 278 111	80 632	38 382	24241
<i>958 023</i>	<i>6 276 341</i>	<i>887</i>	<i>16 702</i>	
5 000	170 742	68 380	150 015	24242
	<i>170 742</i>	<i>10 335</i>	<i>126 514</i>	

Catatan : angka yang tercetak miring: industri besar, yang tercetak tebal: total IBS, *: tidak dipublikasikan
 Note: number in italic denote large industry, number in bold denote total large and medium industry, *: not publication

Tabel 6.a Pemakaian Bahan Bakar dan Pelumas menurut Kode Industri, 2009

Kode Industri <i>Industrial Code</i>	Pemakaian -		
	Bensin <i>Benzene</i> (Liter - Litre)	Minyak Solar <i>Diesel fuel</i> (Liter - Litre)	Minyak Tanah <i>Kerosene</i> (Liter - Litre)
(1)	(2)	(3)	(4)
24291	232 974	7 042 799	
	<i>150 860</i>	<i>4 139 856</i>	
24292	6 973	339 018	1 111
	<i>4 650</i>	<i>338 550</i>	
24293	190 728	690 156	27 747
	*	*	*
24294	142 287	1 139 129	135 613
	<i>36 244</i>	<i>657 514</i>	<i>133 340</i>
24295	417 185	1 071 644	
	<i>417 185</i>	<i>1 071 644</i>	
24299	1 196 611	5 724 438	269 940
	<i>941 346</i>	<i>2 589 202</i>	<i>1 200</i>
242	7 553 951	89 609 792	899 313
	<i>5 295 489</i>	<i>75 656 494</i>	<i>481 897</i>
24301		27 069	
		<i>27 069</i>	
24302	12 567	7 481 939	
	<i>12 567</i>	<i>7 302 658</i>	
243	12 567	7 509 008	
	<i>12 567</i>	<i>7 329 727</i>	
24	30 715 300	451 776 349	2 344 099
	<i>21 766 145</i>	<i>385 098 301</i>	<i>517 831</i>
25111	839 636	9 775 376	269
	<i>790 411</i>	<i>9 522 748</i>	<i>81</i>
25112	43 467	419 199	18 189
	<i>13 440</i>	<i>327 300</i>	
25121	377 577	6 898 111	405 658
	<i>284 474</i>	<i>5 971 231</i>	<i>320 354</i>
25122	300 179	6 914 616	16 409
	<i>278 606</i>	<i>6 114 594</i>	<i>7 916</i>
25123	4 261 460	147 588 812	1 365 180
	<i>3 756 608</i>	<i>141 884 763</i>	<i>1 349 737</i>
25191	1 005 715	31 685 907	2 370 855
	<i>944 795</i>	<i>31 304 357</i>	<i>2 370 717</i>
25192	78 179	3 083 292	13 978
	<i>23 773</i>	<i>1 838 384</i>	

Catatan : angka yang tercetak miring: industri besar, yang tercetak tebal: total IBS, *: tidak dipublikasikan
 Note: number in italic denote large industry, number in bold denote total large and medium industry, *: not publication

Table 6.a Quantity of Fuel and Lubricant Used by Industrial Code, 2009

Quantity				Kode Industri
Batubara	Gas PGN	LPG	Pelumas	
<i>Coal</i>	<i>Public PGN</i>	<i>LPG</i>	<i>Lubricant oil</i>	<i>Industrial Code</i>
(KG)	(M3)	(KG)	(Liter - Litre)	
(5)	(6)	(7)	(8)	(1)
38 343	503 379	576	73 483	24291
<i>10 279</i>	<i>81 242</i>		<i>48 891</i>	
			20 957	24292
			<i>20 898</i>	
			66 529	24293
*	*	*	*	
4 253 120	583	131 262	23 712	24294
		<i>120 605</i>	<i>16 569</i>	
	134 105		8 264	24295
	<i>134 105</i>		<i>8 264</i>	
512 842	5 908 970	524 219	897 349	24299
<i>415 780</i>	<i>5 732 742</i>	<i>364 337</i>	<i>817 565</i>	
20 855 178	14 503 630	1 141 625	1 920 130	242
<i>14 521 211</i>	<i>13 596 302</i>	<i>791 526</i>	<i>1 591 745</i>	
	35 672			24301
62 188 630	2 102 765	8 500	15 457	24302
<i>62 188 630</i>	<i>2 102 765</i>	<i>8 500</i>	<i>11 771</i>	
62 188 630	2 138 437	8 500	15 457	243
<i>62 188 630</i>	<i>2 102 765</i>	<i>8 500</i>	<i>11 771</i>	
519 544 608	38 005 974	9 321 193	12 189 086	24
<i>484 554 603</i>	<i>36 199 244</i>	<i>8 487 509</i>	<i>10 439 395</i>	
16 575 210	1 649 645	33 684	678 187	25111
<i>16 323 327</i>	<i>1 649 645</i>	<i>33 684</i>	<i>670 738</i>	
			16 422	25112
			<i>11 210</i>	
	529	1 809	135 944	25121
	<i>163</i>	<i>1 060</i>	<i>104 966</i>	
		113	153 284	25122
		<i>65</i>	<i>103 618</i>	
27 705 267	651 970	32 738	2 012 311	25123
<i>27 679 776</i>	<i>642 837</i>	<i>30 590</i>	<i>1 951 513</i>	
14 043 441	10 903 901	70 743	864 270	25191
<i>13 896 143</i>	<i>10 903 901</i>	<i>23 503</i>	<i>761 748</i>	
		9 652	175 933	25192
			<i>168 262</i>	

Catatan : angka yang tercetak miring: industri besar, yang tercetak tebal: total IBS, *: tidak dipublikasikan
 Note: number in italic denote large industry, number in bold denote total large and medium industry, *: not publication

Tabel 6.a Pemakaian Bahan Bakar dan Pelumas menurut Kode Industri, 2009

Kode Industri <i>Industrial Code</i>	Pemakaian -		
	Bensin <i>Benzene</i> (Liter - Litre)	Minyak Solar <i>Diesel fuel</i> (Liter - Litre)	Minyak Tanah <i>Kerosene</i> (Liter - Litre)
(1)	(2)	(3)	(4)
25199	1 052 715	2 168 169	30 794
	<i>917 076</i>	<i>1 525 655</i>	<i>80</i>
251	7 958 928	208 533 482	4 221 332
	<i>7 009 183</i>	<i>198 489 032</i>	<i>4 048 885</i>
25201	1 253 763	7 002 115	87
	<i>1 238 262</i>	<i>2 421 202</i>	
25202	2 314 476	4 032 393	144 178
	<i>1 871 238</i>	<i>3 189 084</i>	<i>125 550</i>
25203	264 964	1 110 610	1 456
	<i>142 158</i>	<i>1 047 893</i>	
25204	753 322	7 408 956	34 630
	<i>447 846</i>	<i>6 298 454</i>	<i>661</i>
25205	5 255 002	18 837 664	103 317
	<i>4 159 666</i>	<i>16 358 900</i>	<i>78 202</i>
25206	1 023 412	5 889 393	5 501
	<i>795 971</i>	<i>5 268 456</i>	<i>3 190</i>
25209	94 562 970	9 758 738	108 996
	<i>1 432 096</i>	<i>6 456 932</i>	<i>53 356</i>
252	105 427 909	54 039 869	398 165
	<i>10 087 237</i>	<i>41 040 921</i>	<i>260 959</i>
25	113 386 837	262 573 351	4 619 497
	<i>17 096 420</i>	<i>239 529 953</i>	<i>4 309 844</i>
26111	35 379	510 972	
	<i>12 645</i>	<i>423 323</i>	
26112	28 263	225 612	40 439
	*	*	*
26119	38 654	3 061	
	*	*	*
26121	339 761	44 704 105	162 386
	<i>272 351</i>	<i>44 544 033</i>	<i>160 600</i>
26122	10 894	13 665	
	*	*	*
26124	1 199 840	3 413 789	
	<i>1 137 472</i>	<i>3 340 613</i>	
26129	489	22 709	2
	<i>338</i>	<i>22 361</i>	

Catatan : angka yang tercetak miring: industri besar, yang tercetak tebal: total IBS, *: tidak dipublikasikan
 Note: number in italic denote large industry, number in bold denote total large and medium industry, *: not publication

Table 6.a Quantity of Fuel and Lubricant Used by Industrial Code, 2009

Quantity				Kode Industri
Batubara	Gas PGN	LPG	Pelumas	
<i>Coal</i>	<i>Public PGN</i>	<i>LPG</i>	<i>Lubricant oil</i>	<i>Industrial Code</i>
(KG)	(M3)	(KG)	(Liter - Litre)	Code
(5)	(6)	(7)	(8)	(1)
414 751	2 241 323	177 094	197 921	25199
	<i>2 181 194</i>	<i>176 511</i>	<i>171 439</i>	
58 738 669	15 447 368	325 833	4 234 272	251
<i>57 899 246</i>	<i>15 377 740</i>	<i>265 413</i>	<i>3 943 494</i>	
21 073	172 662	93 893	54 121	25201
	<i>172 662</i>	<i>4 944</i>	<i>29 199</i>	
19 716 668	260 739	329 698	856 273	25202
<i>19 674 597</i>	<i>249 417</i>	<i>329 138</i>	<i>810 713</i>	
7 169 007	59 409	1 620	59 926	25203
<i>7 169 007</i>	<i>59 409</i>	<i>420</i>	<i>51 983</i>	
	33 362	46 011	190 945	25204
	<i>26 278</i>	<i>10 614</i>	<i>143 648</i>	
3 551 626	684 370	159 566	1 276 842	25205
<i>3 543 841</i>	<i>637 384</i>	<i>157 016</i>	<i>1 066 767</i>	
3 748	584 883	24 770	222 183	25206
	<i>576 258</i>	<i>14 814</i>	<i>185 905</i>	
9 081 283	522 379	513 308	442 955	25209
<i>184 598</i>	<i>312 976</i>	<i>502 785</i>	<i>243 072</i>	
39 543 405	2 317 804	1 168 866	3 103 245	252
<i>30 572 043</i>	<i>2 034 384</i>	<i>1 019 731</i>	<i>2 531 287</i>	
98 282 074	17 765 172	1 494 699	7 337 517	25
<i>88 471 289</i>	<i>17 412 124</i>	<i>1 285 144</i>	<i>6 474 781</i>	
	171 554		82 205	26111
	<i>170 470</i>		<i>81 905</i>	
			1 164	26112
*	*	*	*	
			103	26119
*	*	*	*	
4 373 601	5 959 356	57 951	548 950	26121
<i>4 373 601</i>	<i>5 959 356</i>	<i>10 722</i>	<i>540 170</i>	
	286 252	76 757	3 384	26122
*	*	*	*	
	39 962 324	34 221	489 768	26124
	<i>39 962 324</i>	<i>34 221</i>	<i>477 749</i>	
		569	18	26129
		<i>28</i>		

Catatan : angka yang tercetak miring: industri besar, yang tercetak tebal: total IBS, *: tidak dipublikasikan
 Note: number in italic denote large industry, number in bold denote total large and medium industry, *: not publication

Tabel 6.a Pemakaian Bahan Bakar dan Pelumas menurut Kode Industri, 2009

Kode Industri <i>Industrial Code</i>	Pemakaian -		
	Bensin <i>Benzene</i> (Liter - Litre)	Minyak Solar <i>Diesel fuel</i> (Liter - Litre)	Minyak Tanah <i>Kerosene</i> (Liter - Litre)
(1)	(2)	(3)	(4)
261	1 653 280	48 893 913	202 827
	<i>1 466 332</i>	<i>48 571 253</i>	<i>160 600</i>
26201	174 492	1 445 120	1 060
	<i>157 618</i>	<i>1 395 537</i>	<i>1 060</i>
26202	844 587	42 355 585	
	<i>817 846</i>	<i>42 205 792</i>	
26203	*	*	*
	*	*	*
26209	*	*	*
	*	*	*
262	1 021 441	43 803 078	1 084
	<i>977 826</i>	<i>43 603 702</i>	<i>1 084</i>
26311	10 088	326 554	50
	<i>10 088</i>	<i>250 458</i>	
26319		699 428	
		<i>699 428</i>	
26321	35 295	2 012 729	95 426
	<i>9 469</i>	<i>1 992 059</i>	<i>46 818</i>
26322	39 905	1 096 036	11 455
		<i>365 835</i>	
26323	301 133	2 080 899	294 381
	<i>432</i>	<i>231 215</i>	<i>105 511</i>
26324	31 467	2 060 782	693
	<i>23 827</i>	<i>2 010 903</i>	
263	417 888	8 276 428	402 005
	<i>43 816</i>	<i>5 549 898</i>	<i>152 329</i>
26411	2 212 326	27 854 140	994
	<i>2 178 431</i>	<i>27 711 538</i>	<i>994</i>
26412	39 366	2 206 476	4 994
	*	*	*
26413	485 494	189 174	12 281
	*	*	*
26421	19 630	868 341	1 395
	<i>2 634</i>	<i>420 733</i>	<i>638</i>
26422	25 016	140 637	1 600

Catatan : angka yang tercetak miring: industri besar, yang tercetak tebal: total IBS, *: tidak dipublikasikan
 Note: number in italic denote large industry, number in bold denote total large and medium industry, *: not publication

Table 6.a Quantity of Fuel and Lubricant Used by Industrial Code, 2009

Quantity				Kode Industri
Batubara	Gas PGN	LPG	Pelumas	
<i>Coal</i>	<i>Public PGN</i>	<i>LPG</i>	<i>Lubricant oil</i>	<i>Industrial Code</i>
(KG)	(M3)	(KG)	(Liter - Litre)	
(5)	(6)	(7)	(8)	(1)
4 373 601	46 379 486	169 498	1 125 592	261
<i>4 373 601</i>	<i>46 360 063</i>	<i>112 310</i>	<i>1 103 888</i>	
	10 620 505	258 814	124 485	26201
	<i>10 609 536</i>	<i>113 614</i>	<i>123 997</i>	
52 123 635	37 402 784	12 000	455 812	26202
<i>52 123 635</i>	<i>37 213 327</i>		<i>420 536</i>	
*	*	*	*	26203
*	*	*	*	
*	*	*	*	26209
*	*	*	*	
52 123 635	48 023 289	528 062	581 261	262
<i>52 123 635</i>	<i>47 822 863</i>	<i>370 862</i>	<i>545 497</i>	
1 705 340	903 537	9 610	5 889	26311
	<i>903 537</i>	<i>6 174</i>	<i>4 007</i>	
6 503	2 279 565		51 223	26319
<i>6 503</i>	<i>2 279 565</i>		<i>51 223</i>	
	2 829 969	20 040	26 617	26321
	<i>2 721 844</i>	<i>89</i>	<i>24 944</i>	
5 920 385		60	16 210	26322
<i>5 891 983</i>				
3 182 456	734 286	18 914	84 671	26323
<i>3 175 000</i>	<i>720 470</i>		<i>27 607</i>	
	4 127 620	997 551	14 585	26324
	<i>4 127 620</i>	<i>682 751</i>	<i>12 095</i>	
10 814 684	10 874 977	1 046 175	199 195	263
<i>9 073 486</i>	<i>10 753 036</i>	<i>689 014</i>	<i>119 876</i>	
2 228 561 210	11 681 108	1 517	1 661 732	26411
<i>2 227 752 436</i>	<i>11 681 108</i>	<i>1 255</i>	<i>1 647 448</i>	
2 642 630	90	851	44 394	26412
*	*	*	*	
	27 665		6 635	26413
*	*	*	*	
7 423	40 826	703	18 741	26421
			<i>5 087</i>	
	13 161	144	1 929	26422

Catatan : angka yang tercetak miring: industri besar, yang tercetak tebal: total IBS, *: tidak dipublikasikan
 Note: number in italic denote large industry, number in bold denote total large and medium industry, *: not publication

Tabel 6.a Pemakaian Bahan Bakar dan Pelumas menurut Kode Industri, 2009

Kode Industri <i>Industrial Code</i>	Pemakaian -		
	Bensin <i>Benzene</i> (Liter - Litre)	Minyak Solar <i>Diesel fuel</i> (Liter - Litre)	Minyak Tanah <i>Kerosene</i> (Liter - Litre)
(1)	(2)	(3)	(4)
26423	890 763	22 449 501	149 065
	<i>364 770</i>	<i>11 261 189</i>	<i>78 330</i>
26429	300	10 478	
	*	*	*
264	3 672 895	53 718 747	170 329
	<i>2 872 217</i>	<i>39 879 405</i>	<i>79 962</i>
26501	21 016	366 182	
	<i>10 486</i>	<i>299 380</i>	
26502	89 225	6 426 669	2 841
	<i>40 555</i>	<i>5 183 954</i>	<i>2 720</i>
26503	937 182	6 402 095	3 048
	<i>8 507</i>	<i>1 172 578</i>	
26509	19 059	676 825	5 290
	*	*	*
265	1 066 482	13 871 771	11 179
	<i>59 548</i>	<i>6 668 349</i>	<i>2 720</i>
26601	41 338	1 925 134	25 842
	<i>35 758</i>	<i>1 909 202</i>	<i>1 654</i>
26609	*	*	*
	*	*	*
266	41 338	1 925 134	25 842
	<i>35 758</i>	<i>1 909 202</i>	<i>1 654</i>
26900	99 603	4 492 303	2 203
	<i>23 694</i>	<i>1 121 184</i>	
269	99 603	4 492 303	2 203
	<i>23 694</i>	<i>1 121 184</i>	
27101	473 365	20 528 861	238 775
	<i>366 508</i>	<i>19 871 122</i>	<i>23 848</i>
27102	361 196	29 448 804	13 390
	<i>265 039</i>	<i>28 955 122</i>	
27103	404 191	4 646 099	148 905
	<i>314 171</i>	<i>3 654 325</i>	<i>148 905</i>
271	1 238 752	54 623 764	401 070
	<i>945 718</i>	<i>52 480 569</i>	<i>172 753</i>
27201	413 048	84 173 531	59 717
	<i>375 335</i>	<i>81 391 383</i>	

Catatan : angka yang tercetak miring: industri besar, yang tercetak tebal: total IBS, *: tidak dipublikasikan
 Note: number in italic denote large industry, number in bold denote total large and medium industry, *: not publication

Table 6.a Quantity of Fuel and Lubricant Used by Industrial Code, 2009

Quantity				Kode Industri
Batubara	Gas PGN	LPG	Pelumas	
<i>Coal</i>	<i>Public PGN</i>	<i>LPG</i>	<i>Lubricant oil</i>	<i>Industrial Code</i>
(KG)	(M3)	(KG)	(Liter - Litre)	
(5)	(6)	(7)	(8)	(1)
4 401 928	3 005 025	630 952	953 181	26423
<i>3 948 621</i>	<i>2 716 063</i>	<i>578 394</i>	<i>568 587</i>	
	33 482	600	188	26429
*	*	*	*	
2 235 613 191	14 801 357	634 767	2 686 800	264
<i>2 231 701 057</i>	<i>14 458 318</i>	<i>579 649</i>	<i>2 221 122</i>	
		720	724	26501
			<i>45</i>	
7 065	1 008 563	4 132	343 399	26502
<i>7 065</i>	<i>974 954</i>	<i>3 616</i>	<i>275 490</i>	
79 679	1 172	13 920	283 013	26503
		<i>678</i>	<i>71 480</i>	
		580	31 311	26509
*	*	*	*	
86 744	1 009 735	19 352	658 447	265
<i>7 065</i>	<i>974 954</i>	<i>4 544</i>	<i>350 292</i>	
		24	75 824	26601
		<i>24</i>	<i>75 313</i>	
*	*	*	*	26609
*	*	*	*	
		24	75 824	266
		<i>24</i>	<i>75 313</i>	
15 106 177	1 600 820	767	105 735	26900
<i>9 630 664</i>	<i>1 185 683</i>		<i>27 629</i>	
15 106 177	1 600 820	767	105 735	269
<i>9 630 664</i>	<i>1 185 683</i>		<i>27 629</i>	
1 495 771	2 074 047	440 034	486 833	27101
<i>997 411</i>	<i>2 015 820</i>	<i>439 849</i>	<i>468 027</i>	
13 100 439	13 734 001	4 383 899	3 075 467	27102
<i>13 100 439</i>	<i>13 734 001</i>	<i>4 383 269</i>	<i>3 047 477</i>	
757 825	37 181	69 496	407 926	27103
<i>755 876</i>	<i>34 451</i>	<i>68 865</i>	<i>371 945</i>	
15 354 035	15 845 229	4 893 429	3 970 226	271
<i>14 853 726</i>	<i>15 784 272</i>	<i>4 891 983</i>	<i>3 887 449</i>	
2 432 000	942 740	640 053	692 562	27201
<i>2 400 000</i>	<i>619</i>	<i>351 434</i>	<i>442 162</i>	

Catatan : angka yang tercetak miring: industri besar, yang tercetak tebal: total IBS, *: tidak dipublikasikan
 Note: number in italic denote large industry, number in bold denote total large and medium industry, *: not publication

Tabel 6.a Pemakaian Bahan Bakar dan Pelumas menurut Kode Industri, 2009

Kode Industri <i>Industrial Code</i>	Pemakaian -		
	Bensin <i>Benzene</i> (Liter - Litre)	Minyak Solar <i>Diesel fuel</i> (Liter - Litre)	Minyak Tanah <i>Kerosene</i> (Liter - Litre)
(1)	(2)	(3)	(4)
27202	279 534 269 934	1 180 429 654 422	7 200
27203		3 451 727 3 448 380	2 201
27204	3 670 1 561	374 810 128 294	73 934 38 775
272	696 252 646 830	89 180 497 85 622 479	143 052 38 775
27310	366 138 110 249	14 102 817 11 195 887	3 959 882 3 788 816
27320	395 003 395 003	967 165 862 174	37 709 22 451
273	761 141 505 252	15 069 982 12 058 061	3 997 591 3 811 267
27	2 696 145 2 097 800	158 874 243 150 161 109	4 541 713 4 022 795
28111	583 597 161 472	2 496 980 1 577 399	27 971
28112	13 966 597 12 335 881	8 902 322 6 200 431	89 857 490
28113	243 209 237 600	23 399 416 22 840 573	154 154
28119	236 199 86 254	1 958 503 1 887 027	54
28120	340 139 252 534	1 996 488 1 391 394	1 556
281	15 369 741 13 073 741	38 753 709 33 896 824	119 592 644
28910	99 597 43 133	1 511 153 1 440 635	8 239 160
28920	600 198 197 147	17 617 867 16 414 677	118 972 16 367
28931	31 844 *	40 563 *	5 928 *
28932	4 320	10 010	2 496

70

Catatan : angka yang tercetak miring: industri besar, yang tercetak tebal: total IBS, *: tidak dipublikasikan
 Note: number in italic denote large industry, number in bold denote total large and medium industry, *: not publication

Table 6.a Quantity of Fuel and Lubricant Used by Industrial Code, 2009

Quantity				Kode Industri
Batubara	Gas PGN	LPG	Pelumas	
<i>Coal</i>	<i>Public PGN</i>	<i>LPG</i>	<i>Lubricant oil</i>	<i>Industrial Code</i>
(KG)	(M3)	(KG)	(Liter - Litre)	
(5)	(6)	(7)	(8)	(1)
1 302 800	430 179	17 108	97 782	27202
<i>1 232 000</i>	<i>266 710</i>	<i>6 600</i>	<i>96 256</i>	
4 610 590	224 862		121 152	27203
<i>4 610 590</i>	<i>224 862</i>		<i>121 064</i>	
2 270 113	6 254	21 965	10 556	27204
<i>2 270 113</i>	<i>5 369</i>	<i>20 365</i>	<i>4 050</i>	
10 615 503	1 604 035	679 126	922 052	272
<i>10 512 703</i>	<i>497 560</i>	<i>378 399</i>	<i>663 532</i>	
5 156 828	3 327 230	390 143	342 282	27310
<i>4 143 923</i>	<i>3 325 762</i>	<i>357 893</i>	<i>322 355</i>	
10 868 585	188 128	63 300	41 117	27320
<i>9 666 085</i>	<i>188 128</i>	<i>63 050</i>	<i>39 684</i>	
16 025 413	3 515 358	453 443	383 399	273
<i>13 810 008</i>	<i>3 513 890</i>	<i>420 943</i>	<i>362 039</i>	
41 994 951	20 964 622	6 025 998	5 275 677	27
<i>39 176 437</i>	<i>19 795 722</i>	<i>5 691 325</i>	<i>4 913 020</i>	
189 910	588 698	56 283	48 439	28111
<i>189 910</i>	<i>583 142</i>	<i>28 064</i>	<i>9 981</i>	
	10 478 492	176 987	901 292	28112
	<i>6 644 224</i>	<i>44 290</i>	<i>786 760</i>	
35 081	5 620	388 677	101 346	28113
<i>35 081</i>	<i>2 330</i>	<i>387 539</i>	<i>89 457</i>	
		60 602	37 897	28119
		<i>59 206</i>	<i>11 311</i>	
18 506	18 036	74 063	406 994	28120
	<i>16 500</i>	<i>56 001</i>	<i>344 564</i>	
243 497	11 090 846	756 612	1 495 968	281
<i>224 991</i>	<i>7 246 196</i>	<i>575 100</i>	<i>1 242 073</i>	
	1 453 450	18 746	63 494	28910
	<i>1 382 279</i>	<i>15 243</i>	<i>46 408</i>	
1 341 743	498 090	1 499 472	500 100	28920
<i>13 223</i>	<i>292 744</i>	<i>1 307 741</i>	<i>445 090</i>	
	780	5 803	698	28931
*	*	*	*	
73 740	119 371	644	11 132	28932
	<i>119 371</i>		<i>3 791</i>	

Catatan : angka yang tercetak miring: industri besar, yang tercetak tebal: total IBS, *: tidak dipublikasikan
 Note: number in italic denote large industry, number in bold denote total large and medium industry, *: not publication

Tabel 6.a Pemakaian Bahan Bakar dan Pelumas menurut Kode Industri, 2009

Kode Industri <i>Industrial Code</i>	Pemakaian -		
	Bensin <i>Benzene</i> (Liter - Litre)	Minyak Solar <i>Diesel fuel</i> (Liter - Litre)	Minyak Tanah <i>Kerosene</i> (Liter - Litre)
(1)	(2)	(3)	(4)
28933	336 833	424 076	112 488
	<i>315 914</i>	<i>165 486</i>	<i>13 664</i>
28939	475 898	22 830 869	306 232
	<i>235 619</i>	<i>22 502 903</i>	<i>56 160</i>
28991	407 529	773 941	190 707
	<i>285 268</i>	<i>380 132</i>	<i>115 770</i>
28992	248 773	1 643 804	3 607
	<i>74 480</i>	<i>1 196 728</i>	<i>210</i>
28993	964 894	3 135 252	223 764
	<i>802 013</i>	<i>2 368 622</i>	<i>115 366</i>
28994	509 772	8 890 297	1 686 251
	<i>204 782</i>	<i>5 526 757</i>	<i>909 170</i>
28995	1 016 400	1 302 609	47 838
	<i>147 392</i>	<i>590 112</i>	<i>32 284</i>
28996	*	*	*
28997	14 742	44 237	657
	*	*	*
28999	242 722	556 465	245 341
	<i>130 594</i>	<i>366 987</i>	<i>229 976</i>
289	4 953 522	58 781 143	2 952 520
	<i>2 441 342</i>	<i>50 976 091</i>	<i>1 489 127</i>
28	20 323 263	97 534 852	3 072 112
	<i>15 515 083</i>	<i>84 872 915</i>	<i>1 489 771</i>
29111	27 726	41 512	
	*	*	*
29112	138 558	315 672	10 265
	<i>138 558</i>	<i>301 165</i>	<i>10 265</i>
29113	454 622	1 010 634	23 619
	<i>174 611</i>	<i>912 519</i>	<i>21 773</i>
29114	60 175	28 473	1 774
29120	844 424	1 403 563	1 484
	<i>798 392</i>	<i>1 316 802</i>	
29130	64 042	1 289 735	
	<i>40 395</i>	<i>1 153 696</i>	

Catatan : angka yang tercetak miring: industri besar, yang tercetak tebal: total IBS, *: tidak dipublikasikan
 Note: number in italic denote large industry, number in bold denote total large and medium industry, *: not publication

Table 6.a Quantity of Fuel and Lubricant Used by Industrial Code, 2009

Quantity				Kode Industri
Batubara	Gas PGN	LPG	Pelumas	
<i>Coal</i>	<i>Public PGN</i>	<i>LPG</i>	<i>Lubricant oil</i>	<i>Industrial Code</i>
(KG)	(M3)	(KG)	(Liter - Litre)	
(5)	(6)	(7)	(8)	(1)
6 011 935		105 361	85 976	28933
<i>6 000 000</i>		<i>85 138</i>	<i>72 736</i>	
1 228 285	26 155	209 443	210 562	28939
<i>1 228 285</i>	<i>26 155</i>	<i>206 556</i>	<i>194 707</i>	
641 490	1 373 292	81 643	262 649	28991
<i>461 490</i>	<i>1 352 184</i>	<i>71 642</i>	<i>207 184</i>	
	6 295	14 313	36 578	28992
		<i>9 707</i>	<i>20 508</i>	
24 578	87 956	181 127	503 765	28993
<i>24 578</i>	<i>82 734</i>	<i>173 647</i>	<i>362 545</i>	
2 199 516	2 172 793	1 070 842	1 788 773	28994
<i>2 003 951</i>	<i>2 110 794</i>	<i>218 166</i>	<i>553 305</i>	
	1 734 647	69 633	446 679	28995
	<i>1 697 981</i>	<i>48 247</i>	<i>414 845</i>	
				28996
*	*	*	*	
		184	1 257	28997
*	*	*	*	
972 238	43 235	139 133	39 998	28999
<i>941 000</i>	<i>9 000</i>	<i>133 130</i>	<i>9 570</i>	
12 493 525	7 516 064	3 396 344	3 951 661	289
<i>10 672 527</i>	<i>7 073 242</i>	<i>2 269 217</i>	<i>2 331 149</i>	
12 737 022	18 606 910	4 152 956	5 447 629	28
<i>10 897 518</i>	<i>14 319 438</i>	<i>2 844 317</i>	<i>3 573 222</i>	
			8 199	29111
*	*	*	*	
		5 808	69 407	29112
		<i>5 808</i>	<i>69 407</i>	
	619 410	882 281	106 752	29113
	<i>619 410</i>	<i>876 857</i>	<i>48 110</i>	
		1 078	4 887	29114
303 029	73 487	181 578	31 564	29120
<i>295 594</i>	<i>19 663</i>	<i>180 596</i>	<i>25 537</i>	
2 221 714		2 837	84 180	29130
		<i>2 737</i>	<i>33 957</i>	

Catatan : angka yang tercetak miring: industri besar, yang tercetak tebal: total IBS, *: tidak dipublikasikan
 Note: number in italic denote large industry, number in bold denote total large and medium industry, *: not publication

Tabel 6.a Pemakaian Bahan Bakar dan Pelumas menurut Kode Industri, 2009

Kode Industri <i>Industrial Code</i>	Pemakaian -		
	Bensin <i>Benzene</i> (Liter - Litre)	Minyak Solar <i>Diesel fuel</i> (Liter - Litre)	Minyak Tanah <i>Kerosene</i> (Liter - Litre)
(1)	(2)	(3)	(4)
29141	8 654 *	6 465 *	*
29142	*	*	*
29150	21 824 <i>2 946</i>	404 209 <i>301 337</i>	59 400 <i>59 400</i>
29191	118 739 <i>75 901</i>	376 473 <i>143 318</i>	64 738
29192	3 060 *	7 116 *	*
29193	997 890 <i>863 264</i>	99 163 <i>1 925</i>	620
29199	131 021 <i>87 830</i>	268 802 <i>221 413</i>	2 160
291	2 871 412 <i>2 193 611</i>	5 258 220 <i>4 360 531</i>	164 060 <i>91 438</i>
29211	70 054 <i>60 953</i>	274 565 <i>154 521</i>	15 008 <i>1 905</i>
29212	*	*	*
29221	274 683 <i>32 807</i>	316 355 <i>31 725</i>	1 280
29222		300 000 <i>300 000</i>	
29223	33 878 *	37 359 *	*
29224	*	*	*
29240	31 506 <i>11 606</i>	995 379 <i>446 017</i>	64
29250	29 059 <i>3 463</i>	88 304 <i>68 795</i>	1 046
29262	*	*	*
29263	11 227 *	123 581 *	2 040 *
29270	*	*	*
	*	*	*

Catatan : angka yang tercetak miring: industri besar, yang tercetak tebal: total IBS, *: tidak dipublikasikan
 Note: number in italic denote large industry, number in bold denote total large and medium industry, *: not publication

Table 6.a Quantity of Fuel and Lubricant Used by Industrial Code, 2009

Quantity				Kode Industri
Batubara	Gas PGN	LPG	Pelumas	
<i>Coal</i>	<i>Public PGN</i>	<i>LPG</i>	<i>Lubricant oil</i>	<i>Industrial Code</i>
(KG)	(M3)	(KG)	(Liter - Litre)	(1)
(5)	(6)	(7)	(8)	(1)
			284	29141
*	*	*	*	
*	*	*	*	29142
	10 181	33 260	51 471	29150
		19 220	47 582	
		220	21 331	29191
276 250			120	29192
*	*	*	*	
	4 469	1 500	6 466	29193
	4 469		5 000	
674 237	54	12 690	4 138	29199
<i>674 237</i>		630	2 799	
3 475 230	899 013	1 121 281	390 010	291
<i>969 831</i>	<i>643 542</i>	<i>1 085 848</i>	<i>233 460</i>	
	91 244	156 897	73 290	29211
	91 244	151 845	63 483	
*	*	*	*	29212
	48 184	68 672	43 437	29221
	43 184	64 364	12 632	
	3 372	278	59 399	29222
	3 372	278	59 399	
		845	1 460	29223
*	*	*	*	
*	*	*	*	29224
838 302	5 656	7 463	37 239	29240
	5 656	7 213	13 204	
	1 055	12 814	5 774	29250
	60	12 035	450	
			1 050	29262
*	*	*	*	
990 000	12 721	917	4 123	29263
*	*	*	*	
*	*	*	*	29270
*	*	*	*	

Catatan : angka yang tercetak miring: industri besar, yang tercetak tebal: total IBS, *: tidak dipublikasikan
 Note: number in italic denote large industry, number in bold denote total large and medium industry, *: not publication

Tabel 6.a Pemakaian Bahan Bakar dan Pelumas menurut Kode Industri, 2009

Kode Industri <i>Industrial Code</i>	Pemakaian -		
	Bensin <i>Benzene</i> (Liter - Litre)	Minyak Solar <i>Diesel fuel</i> (Liter - Litre)	Minyak Tanah <i>Kerosene</i> (Liter - Litre)
(1)	(2)	(3)	(4)
29291	5 333	38 660	
	*	*	*
29292	*	*	*
29299	58 240	283 018	607
	<i>7 828</i>	<i>216 599</i>	
292	544 195	2 713 361	20 045
	<i>116 657</i>	<i>1 518 668</i>	<i>1 905</i>
29301	267 985	437 583	4 093
	<i>156 401</i>	<i>168 583</i>	
29302	5 567 832	4 324 667	
	<i>2 254 774</i>	<i>3 605 420</i>	
29309	1 360 870	6 919 057	1 790
	<i>1 272 774</i>	<i>6 589 152</i>	
293	7 196 687	11 681 307	5 883
	<i>3 683 949</i>	<i>10 363 155</i>	
29	10 612 294	19 652 888	189 988
	<i>5 994 217</i>	<i>16 242 354</i>	<i>93 343</i>
30001	*	*	*
30003	*	*	*
30004	*	*	*
300	6 750	1 325	
	*	*	*
30	6 750	1 325	
	*	*	*
31101	89 806	2 836	
	<i>88 222</i>	<i>1 832</i>	
31102	18 483	500 562	2 562
	*	*	*
31103	151 899	278 082	
	<i>131 513</i>	<i>257 152</i>	
311	260 188	781 480	2 562
	<i>219 735</i>	<i>571 533</i>	
31201	2 550 893	2 330 124	2 993
	<i>1 688 310</i>	<i>1 863 289</i>	

Catatan : angka yang tercetak miring: industri besar, yang tercetak tebal: total IBS, *: tidak dipublikasikan
 Note: number in italic denote large industry, number in bold denote total large and medium industry, *: not publication

Table 6.a Quantity of Fuel and Lubricant Used by Industrial Code, 2009

Quantity				Kode Industri
Batubara	Gas PGN	LPG	Pelumas	
<i>Coal</i>	<i>Public PGN</i>	<i>LPG</i>	<i>Lubricant oil</i>	<i>Industrial Code</i>
(KG)	(M3)	(KG)	(Liter - Litre)	(1)
(5)	(6)	(7)	(8)	(1)
		3 600	12 888	29291
*	*	*	*	
*	*	*	*	29292
	28 836	17 789	113 606	29299
	<i>28 836</i>	<i>15 787</i>	<i>108 627</i>	
1 828 302	191 068	287 275	354 340	292
	<i>185 073</i>	<i>251 522</i>	<i>260 846</i>	
		13 382	66 554	29301
			<i>45 461</i>	
	126 088	282 069	1 018 000	29302
		<i>273 210</i>	<i>251 605</i>	
		25 626	7 317 852	29309
		<i>25 626</i>	<i>7 274 486</i>	
	126 088	321 077	8 402 406	293
		<i>298 836</i>	<i>7 571 552</i>	
5 303 532	1 216 169	1 729 633	9 146 756	29
<i>969 831</i>	<i>828 615</i>	<i>1 636 206</i>	<i>8 065 858</i>	
*	*	*	*	30001
				30003
*	*	*	*	
*	*	*	*	30004
			180	300
*	*	*	*	
			180	30
*	*	*	*	
	184 466		5 330	31101
	<i>184 466</i>		<i>5 130</i>	
		35 418	15 744	31102
*	*	*	*	
	12 541	250	12 437	31103
	<i>3 525</i>	<i>250</i>	<i>12 033</i>	
	197 007	35 668	33 511	311
	<i>187 991</i>	<i>35 650</i>	<i>31 389</i>	
		51 642	314 655	31201
		<i>15 208</i>	<i>244 115</i>	

Catatan : angka yang tercetak miring: industri besar, yang tercetak tebal: total IBS, *: tidak dipublikasikan
 Note: number in italic denote large industry, number in bold denote total large and medium industry, *: not publication

Tabel 6.a Pemakaian Bahan Bakar dan Pelumas menurut Kode Industri, 2009

Kode Industri <i>Industrial Code</i>	Pemakaian -		
	Bensin <i>Benzene</i> (Liter - Litre)	Minyak Solar <i>Diesel fuel</i> (Liter - Litre)	Minyak Tanah <i>Kerosene</i> (Liter - Litre)
(1)	(2)	(3)	(4)
31202	34 414 <i>28 949</i>	86 817 <i>51 460</i>	307
312	2 585 307 <i>1 717 259</i>	2 416 941 <i>1 914 749</i>	3 300
31300	1 362 454 <i>1 069 112</i>	5 848 453 <i>5 340 138</i>	285 473 <i>268 537</i>
313	1 362 454 <i>1 069 112</i>	5 848 453 <i>5 340 138</i>	285 473 <i>268 537</i>
31401	659 909 <i>656 709</i>	6 412 575 <i>6 412 575</i>	25 318 <i>25 318</i>
31402	170 093 <i>166 493</i>	483 557 <i>480 357</i>	15 000 <i>15 000</i>
314	830 002 <i>823 202</i>	6 896 132 <i>6 892 932</i>	40 318 <i>40 318</i>
31501	55 740 <i>6 261</i>	2 894 988 <i>2 854 157</i>	14 712 <i>11 629</i>
31502	*	*	*
31509	191 608 <i>184 345</i>	1 646 488 <i>1 294 153</i>	2 213
315	253 648 <i>196 906</i>	4 541 476 <i>4 148 310</i>	16 925 <i>11 629</i>
31900	5 950 846 <i>5 697 326</i>	123 232 495 <i>123 171 421</i>	8 765 <i>8 651</i>
319	5 950 846 <i>5 697 326</i>	123 232 495 <i>123 171 421</i>	8 765 <i>8 651</i>
32100	1 815 437 <i>1 564 423</i>	32 215 324 <i>31 935 835</i>	29 118 <i>2 506</i>
321	1 815 437 <i>1 564 423</i>	32 215 324 <i>31 935 835</i>	29 118 <i>2 506</i>
32200	48 579 <i>15 930</i>	158 009 <i>32 319</i>	
322	48 579 <i>15 930</i>	158 009 <i>32 319</i>	

Catatan : angka yang tercetak miring: industri besar, yang tercetak tebal: total IBS, *: tidak dipublikasikan
 Note: number in italic denote large industry, number in bold denote total large and medium industry, *: not publication

Table 6.a Quantity of Fuel and Lubricant Used by Industrial Code, 2009

Quantity				Kode Industri
Batubara	Gas PGN	LPG	Pelumas	
<i>Coal</i>	<i>Public PGN</i>	<i>LPG</i>	<i>Lubricant oil</i>	<i>Industrial Code</i>
(KG)	(M3)	(KG)	(Liter - Litre)	
(5)	(6)	(7)	(8)	(1)
		35 364	25 902	31202
		32 624	23 692	
		87 006	340 557	312
		47 832	267 807	
48 680	339 669	169 522	7 930 502	31300
<i>680</i>	<i>339 669</i>	<i>168 722</i>	<i>7 908 947</i>	
48 680	339 669	169 522	7 930 502	313
<i>680</i>	<i>339 669</i>	<i>168 722</i>	<i>7 908 947</i>	
	537 952	9 630	151 997	31401
	<i>537 952</i>	<i>9 630</i>	<i>150 297</i>	
	1 929 788	183 199	120 383	31402
	<i>1 929 788</i>	<i>179 397</i>	<i>23 639</i>	
	2 467 740	192 829	272 380	314
	<i>2 467 740</i>	<i>189 027</i>	<i>173 936</i>	
	5 539 236	530 147	27 136	31501
	<i>5 537 205</i>	<i>529 135</i>	<i>24 851</i>	
*	*	*	*	31502
*	*	*	*	
	146		29 356	31509
			<i>17 512</i>	
	5 539 382	530 147	57 992	315
	<i>5 537 205</i>	<i>529 135</i>	<i>42 363</i>	
	291 931	4 075	4 346 878	31900
	<i>291 931</i>	<i>2 576</i>	<i>4 339 406</i>	
	291 931	4 075	4 346 878	319
	<i>291 931</i>	<i>2 576</i>	<i>4 339 406</i>	
	39 359	357 936	512 661	32100
	<i>39 359</i>	<i>355 875</i>	<i>478 138</i>	
	39 359	357 936	512 661	321
	<i>39 359</i>	<i>355 875</i>	<i>478 138</i>	
		12 720	17 596	32200
		<i>1 944</i>	<i>1 398</i>	
		12 720	17 596	322
		<i>1 944</i>	<i>1 398</i>	

Catatan : angka yang tercetak miring: industri besar, yang tercetak tebal: total IBS, *: tidak dipublikasikan
 Note: number in italic denote large industry, number in bold denote total large and medium industry, *: not publication

Tabel 6.a Pemakaian Bahan Bakar dan Pelumas menurut Kode Industri, 2009

Kode Industri <i>Industrial Code</i>	Pemakaian -		
	Bensin <i>Benzene</i> (Liter - Litre)	Minyak Solar <i>Diesel fuel</i> (Liter - Litre)	Minyak Tanah <i>Kerosene</i> (Liter - Litre)
(1)	(2)	(3)	(4)
32300	3 530 524	6 125 931	289 398
	<i>3 342 133</i>	<i>5 824 241</i>	<i>288 218</i>
323	3 530 524	6 125 931	289 398
	<i>3 342 133</i>	<i>5 824 241</i>	<i>288 218</i>
32	5 394 540	38 499 264	318 516
	<i>4 922 486</i>	<i>37 792 395</i>	<i>290 724</i>
33111	202 912	305 702	
	*	*	*
33113	99 872	43 172	
	<i>66 432</i>	<i>17 497</i>	
33119	1 620		
	*	*	*
33121	3 113	5 090	147
	*	*	*
33122	*	*	*
33123	25 636	152 036	
	<i>25 636</i>	<i>152 036</i>	
33130	*	*	*
	*	*	*
331	335 559	508 526	147
	<i>267 470</i>	<i>470 975</i>	
33201	17 531	23 563	
	<i>14 770</i>	<i>23 563</i>	
33202	432	23 808	
	*	*	*
33203	360	312 615	19 800
	*	*	*
33204	*	*	*
	*	*	*
332	44 910	381 462	19 800
	<i>41 789</i>	<i>346 614</i>	
33300	18 430	124 384	578
		<i>7 317</i>	<i>318</i>
333	18 430	124 384	578
		<i>7 317</i>	<i>318</i>

Catatan : angka yang tercetak miring: industri besar, yang tercetak tebal: total IBS, *: tidak dipublikasikan
 Note: number in italic denote large industry, number in bold denote total large and medium industry, *: not publication

Table 6.a Quantity of Fuel and Lubricant Used by Industrial Code, 2009

Quantity				Kode Industri
Batubara	Gas PGN	LPG	Pelumas	
<i>Coal</i>	<i>Public PGN</i>	<i>LPG</i>	<i>Lubricant oil</i>	<i>Industrial Code</i>
(KG)	(M3)	(KG)	(Liter - Litre)	
(5)	(6)	(7)	(8)	(1)
	70 697 240	128 769	8 607 898	32300
	<i>70 651 932</i>	<i>110 993</i>	<i>8 546 802</i>	
	70 697 240	128 769	8 607 898	323
	<i>70 651 932</i>	<i>110 993</i>	<i>8 546 802</i>	
	70 736 599	499 425	9 138 155	32
	<i>70 691 291</i>	<i>468 812</i>	<i>9 026 338</i>	
		6 951	12 475	33111
*	*	*	*	
		20 220	2 193	33113
		<i>20 220</i>	<i>737</i>	
		660	34	33119
*	*	*	*	
		14 132	724	33121
*	*	*	*	
*	*	*	*	33122
	75 858		545	33123
	<i>75 858</i>		<i>545</i>	
*	*	*	*	33130
*	*	*	*	
	75 858	41 963	15 971	331
	<i>75 858</i>	<i>39 216</i>	<i>13 536</i>	
		17	1 436	33201
			<i>1 378</i>	
			332	33202
*	*	*	*	
			1 442	33203
*	*	*	*	
*	*	*	*	33204
*	*	*	*	
		6 383	4 207	332
		<i>6 366</i>	<i>4 149</i>	
		304	6 797	33300
			<i>2 453</i>	
		304	6 797	333
			<i>2 453</i>	

Catatan : angka yang tercetak miring: industri besar, yang tercetak tebal: total IBS, *: tidak dipublikasikan
 Note: number in italic denote large industry, number in bold denote total large and medium industry, *: not publication

Tabel 6.a Pemakaian Bahan Bakar dan Pelumas menurut Kode Industri, 2009

Kode Industri <i>Industrial Code</i>	Pemakaian -		
	Bensin <i>Benzene</i> (Liter - Litre)	Minyak Solar <i>Diesel fuel</i> (Liter - Litre)	Minyak Tanah <i>Kerosene</i> (Liter - Litre)
(1)	(2)	(3)	(4)
33	398 899	1 014 372	20 525
	<i>309 259</i>	<i>824 906</i>	<i>318</i>
34100	2 383 482	36 474 703	127 177
	<i>2 373 375</i>	<i>36 472 016</i>	<i>127 177</i>
341	2 383 482	36 474 703	127 177
	<i>2 373 375</i>	<i>36 472 016</i>	<i>127 177</i>
34200	739 728	2 087 201	32 235
	<i>475 580</i>	<i>1 797 037</i>	<i>26 633</i>
342	739 728	2 087 201	32 235
	<i>475 580</i>	<i>1 797 037</i>	<i>26 633</i>
34300	12 353 862	58 983 743	266 730
	<i>11 743 328</i>	<i>57 948 901</i>	<i>216 598</i>
343	12 353 862	58 983 743	266 730
	<i>11 743 328</i>	<i>57 948 901</i>	<i>216 598</i>
34	15 477 072	97 545 647	426 142
	<i>14 592 283</i>	<i>96 217 954</i>	<i>370 408</i>
35111	397 209	20 077 010	22 963
	<i>256 725</i>	<i>17 257 228</i>	<i>14 520</i>
35112	8 885	453 031	23 000
	<i>5 185</i>	<i>445 031</i>	<i>1 000</i>
35113	700 648	14 866 084	2 524
	<i>52 859</i>	<i>10 918 252</i>	<i>288</i>
35114	*	*	*
35115	*	*	*
	*	*	*
35120	*	*	*
351	1 168 266	35 459 133	49 567
	<i>373 773</i>	<i>28 678 271</i>	<i>15 808</i>
35201	*	*	*
	*	*	*
35202	*	*	*
	*	*	*
352	140 000	2 600	
	*	*	*
35301		1 860	1 818
	*	*	*

Catatan : angka yang tercetak miring: industri besar, yang tercetak tebal: total IBS, *: tidak dipublikasikan
 Note: number in italic denote large industry, number in bold denote total large and medium industry, *: not publication

Table 6.a Quantity of Fuel and Lubricant Used by Industrial Code, 2009

Quantity				Kode Industri
Batubara	Gas PGN	LPG	Pelumas	
<i>Coal</i>	<i>Public PGN</i>	<i>LPG</i>	<i>Lubricant oil</i>	<i>Industrial Code</i>
(KG)	(M3)	(KG)	(Liter - Litre)	
(5)	(6)	(7)	(8)	(1)
	75 858	48 650	26 975	33
	<i>75 858</i>	<i>45 582</i>	<i>20 138</i>	
		38 084	3 339 615	34100
		<i>38 084</i>	<i>3 337 233</i>	
		38 084	3 339 615	341
		<i>38 084</i>	<i>3 337 233</i>	
	3 941	18 406	684 488	34200
	<i>2 739</i>	<i>3 472</i>	<i>647 675</i>	
	3 941	18 406	684 488	342
	<i>2 739</i>	<i>3 472</i>	<i>647 675</i>	
	12 426 115	2 290 799	4 840 926	34300
	<i>12 352 639</i>	<i>1 967 493</i>	<i>4 629 235</i>	
	12 426 115	2 290 799	4 840 926	343
	<i>12 352 639</i>	<i>1 967 493</i>	<i>4 629 235</i>	
	12 430 056	2 347 289	8 865 029	34
	<i>12 355 378</i>	<i>2 009 049</i>	<i>8 614 143</i>	
	277 179	2 174 117	445 218	35111
	<i>213 662</i>	<i>1 869 805</i>	<i>225 927</i>	
			133 623	35112
			<i>132 423</i>	
	927 996	401 480	237 943	35113
	<i>921 084</i>	<i>31 669</i>	<i>90 671</i>	
*	*	*	*	35114
*	*	*	*	35115
*	*	*	*	
*	*	*	*	35120
	1 205 175	2 575 597	900 324	351
	<i>1 134 746</i>	<i>1 901 474</i>	<i>532 561</i>	
*	*	*	*	35201
*	*	*	*	
*	*	*	*	35202
*	*	*	*	
		188 239	57 140	352
*	*	*	*	
				35301
*	*	*	*	

Catatan : angka yang tercetak miring: industri besar, yang tercetak tebal: total IBS, *: tidak dipublikasikan
 Note: number in italic denote large industry, number in bold denote total large and medium industry, *: not publication

Tabel 6.a Pemakaian Bahan Bakar dan Pelumas menurut Kode Industri, 2009

Kode Industri <i>Industrial Code</i>	Pemakaian -		
	Bensin <i>Benzene</i> (Liter - Litre)	Minyak Solar <i>Diesel fuel</i> (Liter - Litre)	Minyak Tanah <i>Kerosene</i> (Liter - Litre)
(1)	(2)	(3)	(4)
35302	*	*	*
353	9 829	3 554	2 083
	*	*	*
35911	3 536 683	47 939 952	4 115
	<i>717 273</i>	<i>47 930 963</i>	
35912	9 197 523	18 288 876	2 408 820
	<i>6 352 803</i>	<i>10 023 934</i>	<i>1 970 612</i>
35921	165 778	251 400	
	<i>165 778</i>	<i>227 944</i>	
35922	144 934	685 410	793
	<i>36 959</i>	<i>411 111</i>	<i>300</i>
35990	1 552	88 725	
	*	*	*
359	13 046 470	67 254 363	2 413 728
	<i>7 272 813</i>	<i>58 663 006</i>	<i>1 970 912</i>
36101	4 983 822	12 028 712	473 208
	<i>2 825 765</i>	<i>8 752 099</i>	<i>263 696</i>
36102	1 775 348	3 985 537	123 734
	<i>809 637</i>	<i>3 179 450</i>	<i>79 786</i>
36103	10 387	536 460	27 883
	<i>8 666</i>	<i>516 301</i>	<i>27 883</i>
36104	658 582	1 689 655	36 122
	<i>185 625</i>	<i>921 131</i>	<i>12 338</i>
36109	406 432	665 851	2 408
	<i>241 602</i>	<i>409 356</i>	
361	7 834 571	18 906 215	663 355
	<i>4 071 295</i>	<i>13 778 337</i>	<i>383 703</i>
36912	89 065	226 259	13 031
	<i>36 594</i>	<i>204 114</i>	<i>7 446</i>
36913	4 110	70	52
36914	*	*	*
36915	88 718	44 661	19 099
	<i>50 665</i>	<i>7 390</i>	
36921	17 765	25 520	917
	*	*	*

Catatan : angka yang tercetak miring: industri besar, yang tercetak tebal: total IBS, *: tidak dipublikasikan
 Note: number in italic denote large industry, number in bold denote total large and medium industry, *: not publication

Table 6.a Quantity of Fuel and Lubricant Used by Industrial Code, 2009

Quantity				Kode Industri
Batubara <i>Coal</i> (KG)	Gas PGN <i>Public PGN</i> (M3)	LPG <i>LPG</i> (KG)	Pelumas <i>Lubricant oil</i> (Liter - Litre)	<i>Industrial Code</i>
(5)	(6)	(7)	(8)	(1)
*	*	*	*	35302
		1 012	98	353
*	*	*	*	
	9 405 631	1 732 031	189 677	35911
	<i>9 339 540</i>	<i>1 732 031</i>	<i>173 044</i>	
3 360	11 663 214	1 163 748	3 249 437	35912
<i>3 360</i>	<i>11 560 872</i>	<i>1 094 641</i>	<i>2 389 967</i>	
	4 320	1 041	15 542	35921
	<i>4 320</i>	<i>24</i>	<i>14 178</i>	
	6 225	9 724	36 928	35922
		<i>5 271</i>	<i>11 551</i>	
		36 400		35990
*	*	*	*	
3 360	21 079 390	2 942 944	3 491 584	359
<i>3 360</i>	<i>20 904 732</i>	<i>2 831 967</i>	<i>2 588 740</i>	
77 442	9 235	83 585	709 851	36101
<i>2 889</i>	<i>9 066</i>	<i>70 145</i>	<i>553 704</i>	
	162 952	544 920	316 133	36102
	<i>48 518</i>	<i>333 423</i>	<i>235 658</i>	
		1 620	2 036	36103
		<i>1 500</i>	<i>1 355</i>	
18 000	12 630	170 716	40 606	36104
	<i>12 443</i>	<i>108 642</i>	<i>17 023</i>	
	48 463	123	74 967	36109
	<i>46 532</i>		<i>64 118</i>	
95 442	233 280	800 964	1 143 593	361
<i>2 889</i>	<i>116 559</i>	<i>513 710</i>	<i>871 858</i>	
	10 425	83 695	19 093	36912
	<i>7 487</i>	<i>76 134</i>	<i>17 300</i>	
		97	48	36913
*	*	*	*	36914
	150	1 272	3 888	36915
		<i>650</i>	<i>2 064</i>	
		3 337	1 585	36921
*	*	*	*	

Catatan : angka yang tercetak miring: industri besar, yang tercetak tebal: total IBS, *: tidak dipublikasikan
 Note: number in italic denote large industry, number in bold denote total large and medium industry, *: not publication

Tabel 6.a Pemakaian Bahan Bakar dan Pelumas menurut Kode Industri, 2009

Kode Industri <i>Industrial Code</i>	Pemakaian -		
	Bensin <i>Benzene</i> (Liter - Litre)	Minyak Solar <i>Diesel fuel</i> (Liter - Litre)	Minyak Tanah <i>Kerosene</i> (Liter - Litre)
(1)	(2)	(3)	(4)
36922	540 562	1 082 407	220 525
	<i>526 152</i>	<i>1 006 659</i>	<i>217 031</i>
36930	44 042	584 972	25 638
	<i>19 057</i>	<i>535 544</i>	<i>13 709</i>
36941	50 725	7 456	
	*	*	*
36942	613 410	1 810 114	404 069
	<i>252 983</i>	<i>1 677 865</i>	<i>383 333</i>
36991	903 950	2 610 260	15 434
	<i>239 173</i>	<i>2 291 574</i>	<i>8 180</i>
36993	554 675	585 053	192 647
	<i>402 002</i>	<i>355 693</i>	<i>146 595</i>
36999	1 177 401	914 586	12 600
	<i>974 691</i>	<i>290 925</i>	<i>2 081</i>
369	4 095 367	7 892 948	904 512
	<i>2 511 012</i>	<i>6 386 913</i>	<i>778 883</i>
37100	20 040	140 620	2 749
	*	*	*
371	20 040	140 620	2 749
	*	*	*
37200	122 629	1 046 862	17 140
	<i>9 597</i>	<i>190 974</i>	
372	122 629	1 046 862	17 140
	<i>9 597</i>	<i>190 974</i>	
37	142 669	1 187 482	19 889
	<i>9 597</i>	<i>284 066</i>	
Total	414 172 354	3 114 033 019	70 389 950
	<i>238 677 656</i>	<i>2 754 959 671</i>	<i>49 056 339</i>

Catatan : angka yang tercetak miring: industri besar, yang tercetak tebal: total IBS, *: tidak dipublikasikan
 Note: number in italic denote large industry, number in bold denote total large and medium industry, *: not publication

Table 6.a Quantity of Fuel and Lubricant Used by Industrial Code, 2009

Quantity				Kode Industri
Batubara	Gas PGN	LPG	Pelumas	
<i>Coal</i>	<i>Public PGN</i>	<i>LPG</i>	<i>Lubricant oil</i>	<i>Industrial Code</i>
(KG)	(M3)	(KG)	(Liter - Litre)	(1)
(5)	(6)	(7)	(8)	(1)
		12 153	219 067	36922
		<i>10 653</i>	<i>212 364</i>	
24 000		4 537	21 157	36930
<i>24 000</i>		<i>119</i>	<i>18 759</i>	
		18 000	671	36941
*	*	*	*	
1 256	1 000	11 164	47 296	36942
		<i>3 580</i>	<i>14 847</i>	
	7 166	307 283	305 563	36991
	<i>7 106</i>		<i>259 204</i>	
	483	79 816	31 555	36993
	<i>434</i>	<i>77 448</i>	<i>25 975</i>	
530 078	130 194	852 972	41 122	36999
<i>2 638</i>	<i>130 194</i>	<i>751 993</i>	<i>20 954</i>	
555 334	149 418	1 374 326	692 545	369
<i>26 638</i>	<i>145 221</i>	<i>923 710</i>	<i>572 408</i>	
		31 100	8 476	37100
*	*	*	*	
		31 100	8 476	371
*	*	*	*	
141 134	80 944	6 663	41 510	37200
<i>141 000</i>			<i>7 173</i>	
141 134	80 944	6 663	41 510	372
<i>141 000</i>			<i>7 173</i>	
141 134	80 944	37 763	49 986	37
<i>141 000</i>			<i>10 468</i>	
4 603 443 470	459 985 076	65 605 464	133 701 135	Total
<i>4 414 961 770</i>	<i>442 096 172</i>	<i>54 077 410</i>	<i>117 758 899</i>	

Catatan : angka yang tercetak miring: industri besar, yang tercetak tebal: total IBS, *: tidak dipublikasikan
 Note: number in italic denote large industry, number in bold denote total large and medium industry, *: not publication

Tabel 6.b Nilai Pemakaian Bahan Bakar dan Pelumas menurut Kode Industri, 2009

Kode Industri <i>Industrial Code</i>	Nilai -				
	Bensin <i>Benzene</i>	Minyak Solar <i>Diesel fuel</i>	Minyak Tanah <i>Kerosene</i>	Batubara <i>Coal</i>	Gas PGN <i>Public PGN</i>
(1)	(2)	(3)	(4)	(5)	(6)
15111	556 617 <i>122 668</i>	9 518 238 <i>830 528</i>	3 049 253	11 400	
15112	7 383 275 <i>1 666 808</i>	15 167 932 <i>9 587 532</i>	3 382 732 <i>76 025</i>	1 531	2 214 372 <i>2 143 920</i>
15121	2 577 562 <i>2 558 837</i>	62 107 965 <i>59 511 611</i>	314 750 <i>267 420</i>	13 895 334 <i>13 815 352</i>	8 741 705 <i>8 741 705</i>
15122	1 259 736 <i>468 556</i>	5 438 364 <i>290 841</i>	2 581 094 <i>413 047</i>	10 847	1 087
15123	169 880 *	1 039 444 *	29 712 *	*	*
15124	6 274 120 <i>4 630 302</i>	193 427 824 <i>179 105 209</i>	5 531 058 <i>4 268 832</i>	15 044 <i>12 256</i>	1 154 512 <i>1 131 901</i>
15125	224 937 *	4 241 066 *	2 137 584 *	*	*
15129	1 990 142 <i>670 868</i>	16 037 585 <i>6 313 814</i>	1 613 882 <i>472 500</i>	4 541 751 <i>3 993 534</i>	234 636 <i>112 356</i>
15131	643 642 <i>615 358</i>	48 707 051 <i>48 584 809</i>		1 245 470 <i>1 245 470</i>	
15132	15 355	23 225	4 500		
15133	167 803 <i>35 226</i>	7 321 889 <i>5 278 828</i>	1 012 958	370 992 <i>72 000</i>	419 458 <i>419 217</i>
15134	30 686	50 367		638 249	
15139	87 851 <i>1 892</i>	1 065 596 <i>419 372</i>	4 008	3 775	
15141	70 764 338 <i>65 670 072</i>	2 165 842 065 <i>1 968 357 740</i>	892 682 <i>807 212</i>	1 563 403 <i>959 998</i>	813 051 <i>523 425</i>
15142	*	*	*	*	*
	*	*	*	*	*
15143	9 479	79 105 459 <i>77 154 775</i>		8 077 830 <i>7 837 830</i>	4 493 113 <i>4 183 113</i>
15144	5 107 923 <i>5 082 604</i>	475 869 653 <i>435 106 172</i>	4 637 037 <i>4 637 037</i>	108 323 981 <i>102 497 328</i>	31 496 901 <i>31 149 039</i>
15145	*	*	*	*	*
15149	31 026 *	342 734 *	*	*	*

Catatan : angka yang tercetak miring: industri besar, yang tercetak tebal: total IBS, *: tidak dipublikasikan
 Note: number in italic denote large industry, number in bold denote total large and medium industry, *: not publication

Table 6.b Value of Fuel and Lubricants Used by Industrial Code, 2009

<i>Value (000 Rp)</i>				Kode Industri
LPG	Lainnya	Pelumas	Jumlah	<i>Industrial Code</i>
<i>LPG</i>	<i>Others</i>	<i>Lubricant oil</i>	<i>Total</i>	
(7)	(8)	(9)	(10)	(1)
71 500	25 964	331 912	13 564 884	15111
			953 196	
1 180 257	598 977	5 272 345	35 201 421	15112
581 754	195 253	3 901 765	18 153 057	
42 589	1 280 003	3 720 270	92 680 178	15121
4 989	994 828	3 560 456	89 455 198	
83 485	192 231	560 502	10 127 346	15122
	2 464	20 790	1 195 698	
27 200	1 255 465	564 810	3 086 511	15123
*	*	*	913 337	
1 842 280	24 210 225	12 146 032	244 601 095	15124
1 696 527	24 103 238	10 914 148	225 862 413	
333 767	1 677 042	230 168	8 844 564	15125
*	*	*	1 114 927	
1 331 582	2 548 135	861 731	29 159 444	15129
257 163	386 317	470 366	12 676 918	
	938 680	7 507 396	59 042 239	15131
	938 680	7 482 473	58 866 790	
234	12 691	4 225	60 230	15132
317 923	3 702 835	419 644	13 733 502	15133
190 206	3 386 168	79 492	9 461 137	
	13 440	1 300	734 042	15134
147 945	309 997	38 620	1 657 792	15139
	217 356	30 002	668 622	
4 026 624	41 356 482	163 413 020	2 448 671 665	15141
3 579 379	35 851 291	153 263 034	2 229 012 151	
*	*	*	7 056 000	15142
*	*	*	7 056 000	
710	2 515 883	1 820 304	96 022 778	15143
	1 822 137	1 639 589	92 637 444	
61 473 041	277 556 859	50 360 436	1 014 825 831	15144
61 471 169	276 081 399	48 732 829	964 757 577	
*	*	*	333 153	15145
	3 387 579	3 038	3 764 377	15149
*	*	*	3 630 972	

Catatan : angka yang tercetak miring: industri besar, yang tercetak tebal: total IBS, *: tidak dipublikasikan
 Note: number in italic denote large industry, number in bold denote total large and medium industry, *: not publication

Tabel 6.b Nilai Pemakaian Bahan Bakar dan Pelumas menurut Kode Industri, 2009

Kode Industri <i>Industrial Code</i>	Nilai -				
	Bensin <i>Benzene</i>	Minyak Solar <i>Diesel fuel</i>	Minyak Tanah <i>Kerosene</i>	Batubara <i>Coal</i>	Gas PGN <i>Public PGN</i>
(1)	(2)	(3)	(4)	(5)	(6)
151	97 294 372	3 087 535 790	25 240 446	143 771 728	49 568 835
	<i>81 716 971</i>	<i>2 793 729 305</i>	<i>11 221 385</i>	<i>135 505 889</i>	<i>48 404 676</i>
15211	8 086 748	103 315 932	1 012 037		15 925 881
	<i>3 742 650</i>	<i>94 252 289</i>	<i>1 846</i>		<i>15 925 881</i>
15212	95 394	40 573			
15213	1 255 195	11 040 724	89 991		
	<i>973 214</i>	<i>10 449 046</i>			
152	9 437 337	114 397 229	1 102 028		15 925 881
	<i>4 715 864</i>	<i>104 701 335</i>	<i>1 846</i>		<i>15 925 881</i>
15311	4 844 395	68 081 174	825 025	107 456	
	<i>429 438</i>	<i>6 424 198</i>			
15312	1 385 335	4 411 880		2 857 786	805 359
	<i>174 953</i>	<i>3 702 446</i>		<i>2 707 786</i>	<i>103 091</i>
15313	679 325	22 930 173	42 967	2 758 259	
	<i>535 722</i>	<i>18 688 290</i>	<i>42 666</i>	<i>2 758 259</i>	
15314	807 879	1 442 670	4 105	280 000	
	<i>487 553</i>	<i>529 145</i>			
15315	586 741	642 873	11 010		4 193 326
	<i>470 933</i>	<i>546 346</i>	<i>4 550</i>		<i>4 193 326</i>
15316	228 969	148 221	26 216		
15317	19 505	68 020			
15318	387 544	199 875	2 708		
	*	*	*	*	*
15321	815 447	48 406 086		6 930	8 840
	<i>813 137</i>	<i>48 398 397</i>		<i>6 930</i>	<i>8 840</i>
15322	160 544	4 479 236	5 760	6 358 885	1 887 512
	<i>72 156</i>	<i>1 097 080</i>		<i>3 523 661</i>	<i>1 887 512</i>
15323	4 842 145	248 705 521	1 397 773	14 029 946	
	<i>1 557 195</i>	<i>210 400 108</i>	<i>447 671</i>	<i>9 245 354</i>	
15324	4 180	929 359			360
15329	*	*	*	*	*
15331	3 198 634	267 230 564	39 063	10 758 453	31 524 394
	<i>2 343 804</i>	<i>191 602 357</i>	<i>481</i>	<i>9 598 031</i>	<i>31 471 513</i>
15332	2 860 896	20 690 309		2 274 188	2 221 568
	<i>750 216</i>	<i>15 546 183</i>		<i>2 240 743</i>	<i>2 221 568</i>

Catatan : angka yang tercetak miring: industri besar, yang tercetak tebal: total IBS, *: tidak dipublikasikan
 Note: number in italic denote large industry, number in bold denote total large and medium industry, *: not publication

Table 6.b Value of Fuel and Lubricants Used by Industrial Code, 2009

<i>Value (000 Rp)</i>				Kode Industri
LPG	Lainnya	Pelumas	Jumlah	<i>Industrial Code</i>
<i>LPG</i>	<i>Others</i>	<i>Lubricant oil</i>	<i>Total</i>	
(7)	(8)	(9)	(10)	(1)
70 879 137	361 582 488	247 294 256	4 083 167 052	151
<i>67 781 187</i>	<i>347 421 310</i>	<i>230 634 714</i>	<i>3 716 415 437</i>	
3 828 496	34 138 783	3 228 523	169 536 400	15211
<i>833 059</i>	<i>34 138 783</i>	<i>2 447 020</i>	<i>151 341 528</i>	
280 246		780	416 993	15212
106 061	466 426	210 696	13 169 093	15213
	<i>466 426</i>	<i>138 380</i>	<i>12 027 066</i>	
4 214 803	34 605 209	3 439 999	183 122 486	152
<i>833 059</i>	<i>34 605 209</i>	<i>2 585 400</i>	<i>163 368 594</i>	
183 738	271 086	6 311 382	80 624 256	15311
	<i>165 902</i>	<i>2 096 438</i>	<i>9 115 976</i>	
15 824	14 819	92 113	9 583 116	15312
<i>2 026</i>	<i>3 669</i>	<i>48 009</i>	<i>6 741 980</i>	
36 039	3 717 061	711 436	30 875 260	15313
<i>35 964</i>	<i>3 595 855</i>	<i>632 035</i>	<i>26 288 791</i>	
1 401 615	968 263	31 639	4 936 171	15314
<i>1 401 615</i>	<i>137 425</i>	<i>5 670</i>	<i>2 561 408</i>	
525	108 670	63 816	5 606 961	15315
<i>525</i>		<i>49 425</i>	<i>5 265 105</i>	
61		110 909	514 376	15316
10 000		3 500	101 025	15317
	16 370	76 055	682 552	15318
*	*	*	<i>96 000</i>	
138 145	10 465 292	1 506 773	61 347 513	15321
<i>133 985</i>	<i>10 465 292</i>	<i>1 506 773</i>	<i>61 333 354</i>	
175 872	935 511	962 098	14 965 418	15322
<i>75 000</i>	<i>529 823</i>	<i>132 678</i>	<i>7 317 910</i>	
267 748	49 249 380	38 503 705	356 996 218	15323
<i>253 870</i>	<i>43 255 899</i>	<i>36 349 027</i>	<i>301 509 124</i>	
	580 335	35 633	1 549 867	15324
*	*	*	5 901 967	15329
1 620 614	24 658 864	11 417 215	350 447 801	15331
<i>979 650</i>	<i>11 878 062</i>	<i>9 219 780</i>	<i>257 093 678</i>	
4 704 838	3 910 218	968 263	37 630 280	15332
	<i>3 217 280</i>	<i>530 460</i>	<i>24 506 450</i>	

Catatan : angka yang tercetak miring: industri besar, yang tercetak tebal: total IBS, *: tidak dipublikasikan
 Note: number in italic denote large industry, number in bold denote total large and medium industry, *: not publication

Tabel 6.b Nilai Pemakaian Bahan Bakar dan Pelumas menurut Kode Industri, 2009

Kode Industri <i>Industrial Code</i>	Nilai -				
	Bensin <i>Benzene</i>	Minyak Solar <i>Diesel fuel</i>	Minyak Tanah <i>Kerosene</i>	Batubara <i>Coal</i>	Gas PGN <i>Public PGN</i>
(1)	(2)	(3)	(4)	(5)	(6)
153	20 822 181 <i>7 635 107</i>	694 266 266 <i>497 030 550</i>	2 354 627 <i>495 368</i>	39 431 903 <i>30 080 764</i>	40 641 359 <i>39 885 850</i>
15410	16 958 998 <i>9 645 236</i>	56 860 947 <i>39 858 375</i>	16 318 515 <i>8 643 231</i>	81 885 <i>618</i>	40 315 632 <i>38 563 135</i>
15421	12 812 844 <i>12 812 844</i>	151 695 866 <i>151 695 866</i>	12 962 184 <i>12 962 184</i>	12 216 424 <i>12 216 424</i>	5 182 665 <i>5 182 665</i>
15422	102 268 <i>*</i>	583 510 <i>*</i>	3 382 <i>*</i>	* <i>*</i>	* <i>*</i>
15423	64 800 <i>64 800</i>	11 003 021 <i>10 682 849</i>	* <i>*</i>	14 397 689 <i>11 421 838</i>	5 587 542 <i>5 587 542</i>
15424	411 342 <i>*</i>	1 625 800 <i>*</i>	49 849 <i>*</i>	27 900 <i>*</i>	32 250 <i>*</i>
15429	* <i>*</i>	171 973 <i>*</i>	442 660 <i>*</i>	* <i>*</i>	144 000 <i>*</i>
15431	1 035 625 <i>1 020 978</i>	6 414 150 <i>6 406 008</i>	1 924 932 <i>1 924 932</i>	* <i>*</i>	* <i>*</i>
15432	2 332 733 <i>351 775</i>	31 288 997 <i>23 335 169</i>	1 857 612 <i>2 486</i>	940 734 <i>938 814</i>	19 438 500 <i>19 425 373</i>
15440	5 650 041 <i>747 040</i>	67 820 803 <i>48 284 793</i>	7 159 121 <i>800 737</i>	36 123 692 <i>30 037 241</i>	34 326 396 <i>33 862 885</i>
15491	22 468 256 <i>20 493 308</i>	192 546 072 <i>167 018 637</i>	5 512 019 <i>3 597 620</i>	9 502 379 <i>8 270 282</i>	10 394 842 <i>10 197 010</i>
15492	1 578 497 <i>198 906</i>	32 414 821 <i>791 609</i>	2 028 <i>*</i>	* <i>*</i>	1 959 994 <i>1 800 000</i>
15493	70 002 221 <i>68 769 987</i>	24 994 016 <i>18 573 475</i>	2 931 334 <i>19 773</i>	1 641 123 <i>1 026 453</i>	837 401 <i>837 401</i>
15494	2 276 231 <i>*</i>	5 501 326 <i>*</i>	1 445 869 <i>*</i>	2 532 597 <i>*</i>	* <i>*</i>
15495	768 854 <i>393 801</i>	43 137 127 <i>39 814 102</i>	4 208 555 <i>1 199 698</i>	* <i>*</i>	646 959 <i>633 360</i>
15496	5 699 108 <i>525 336</i>	17 716 203 <i>7 036 577</i>	16 179 197 <i>4 082 831</i>	2 518 061 <i>401 200</i>	3 497 563 <i>2 556 434</i>
15497	2 896 763 <i>2 528 222</i>	39 872 111 <i>34 752 848</i>	7 849 764 <i>7 649 117</i>	64 866 321 <i>64 866 321</i>	84 408 914 <i>84 408 914</i>
15498	355 247 <i>19 200</i>	1 990 288 <i>980 571</i>	371 785 <i>38 093</i>	113 150 <i>113 150</i>	57 668 <i>*</i>

Catatan : angka yang tercetak miring: industri besar, yang tercetak tebal: total IBS, *: tidak dipublikasikan
 Note: number in italic denote large industry, number in bold denote total large and medium industry, *: not publication

Table 6.b Value of Fuel and Lubricants Used by Industrial Code, 2009

<i>Value (000 Rp)</i>				Kode Industri
LPG	Lainnya	Pelumas	Jumlah	<i>Industrial Code</i>
<i>LPG</i>	<i>Others</i>	<i>Lubricant oil</i>	<i>Total</i>	
(7)	(8)	(9)	(10)	(1)
8 555 019	94 895 869	60 795 557	961 762 781	153
<i>2 882 635</i>	<i>73 249 207</i>	<i>50 570 295</i>	<i>701 829 776</i>	
27 761 484	5 670 797	4 233 639	168 201 897	15410
<i>10 078 333</i>	<i>3 233 622</i>	<i>2 972 948</i>	<i>112 995 498</i>	
7 078 781	147 508 280	68 129 340	417 586 384	15421
<i>7 078 781</i>	<i>147 508 280</i>	<i>68 129 340</i>	<i>417 586 384</i>	
672	1 519 893	88 295	2 298 020	15422
*	*	*	<i>701 165</i>	
97 200	7 297 366	794 321	39 241 939	15423
<i>97 200</i>	<i>7 297 366</i>	<i>740 685</i>	<i>35 892 280</i>	
68 058	7 181	1 333 750	3 556 130	15424
*	*	*	<i>2 264 248</i>	
212 859		14 660	986 152	15429
455 418	41 313	94 184	9 965 622	15431
<i>455 418</i>	<i>41 313</i>	<i>85 881</i>	<i>9 934 530</i>	
4 204 130	2 163 373	1 281 510	63 507 589	15432
<i>3 466 333</i>	<i>1 878 556</i>	<i>895 288</i>	<i>50 293 794</i>	
5 773 406	79 307 028	4 876 410	241 036 897	15440
<i>5 550 589</i>	<i>71 457 227</i>	<i>2 817 164</i>	<i>193 557 676</i>	
13 346 646	95 296 597	12 401 508	361 468 319	15491
<i>11 768 809</i>	<i>79 581 859</i>	<i>10 670 689</i>	<i>311 598 214</i>	
75 369	353 855	3 602 886	39 987 450	15492
	<i>350 861</i>	<i>183 375</i>	<i>3 324 751</i>	
405 940	16 115 866	2 949 097	119 876 998	15493
<i>3 128</i>	<i>14 010 214</i>	<i>2 565 647</i>	<i>105 806 078</i>	
485 299	11 659 316	355 003	24 255 641	15494
*	*	*	<i>571 058</i>	
688 012	7 612 677	171 454	57 233 638	15495
<i>2 090</i>	<i>6 906 886</i>	<i>84 992</i>	<i>49 034 929</i>	
6 438 042	21 782 588	1 492 953	75 323 715	15496
<i>55 925</i>	<i>621 462</i>	<i>117 190</i>	<i>15 396 955</i>	
16 053 862	100 080 254	6 080 053	322 108 042	15497
<i>15 453 248</i>	<i>99 503 879</i>	<i>5 800 293</i>	<i>314 962 842</i>	
736 516	1 374 646	189 556	5 188 856	15498
<i>15 354</i>	<i>149 600</i>	<i>25 886</i>	<i>1 341 854</i>	

Catatan : angka yang tercetak miring: industri besar, yang tercetak tebal: total IBS, *: tidak dipublikasikan
 Note: number in italic denote large industry, number in bold denote total large and medium industry, *: not publication

Tabel 6.b Nilai Pemakaian Bahan Bakar dan Pelumas menurut Kode Industri, 2009

Kode Industri <i>Industrial Code</i>	Nilai -				
	Bensin <i>Benzene</i>	Minyak Solar <i>Diesel fuel</i>	Minyak Tanah <i>Kerosene</i>	Batubara <i>Coal</i>	Gas PGN <i>Public PGN</i>
(1)	(2)	(3)	(4)	(5)	(6)
15499	5 009 850	35 471 256	13 419 768	7 101 066	11 519 469
	<i>835 686</i>	<i>18 206 047</i>	<i>3 385 781</i>	<i>4 419 322</i>	<i>11 231 557</i>
154	150 423 678	721 108 287	92 638 574	152 063 021	218 349 795
	<i>118 435 971</i>	<i>568 521 676</i>	<i>44 339 532</i>	<i>133 711 663</i>	<i>214 318 526</i>
15510	2 591 415	1 700 874	72 272		8 477 707
	<i>2 186 697</i>	<i>674 670</i>			<i>8 458 104</i>
15520	216 450	4 002 660			
	*	*	*	*	*
15530	1 432 432	1 929 664			21 192 897
	*	*	*	*	*
15540	15 744 965	135 717 811	730 338	5 956 063	12 988 515
	<i>5 185 856</i>	<i>108 918 652</i>	<i>607 235</i>	<i>4 415 066</i>	<i>12 526 666</i>
155	19 985 262	143 351 009	802 610	5 956 063	42 659 119
	<i>7 512 692</i>	<i>113 578 452</i>	<i>607 235</i>	<i>4 415 066</i>	<i>20 984 770</i>
15	297 962 830	4 760 658 581	122 138 285	341 222 715	367 144 989
	<i>220 016 605</i>	<i>4 077 561 318</i>	<i>56 665 366</i>	<i>303 713 382</i>	<i>339 519 703</i>
16001	2 352 283	4 459 073	14 252 649	550 354	2 357 157
	<i>1 725 566</i>	<i>2 705 059</i>	<i>10 816 893</i>	<i>201 227</i>	<i>2 333 848</i>
16002	220 963 880	495 865 207	641 030		9 492
	<i>206 837 392</i>	<i>487 984 435</i>	<i>325 390</i>		<i>9 270</i>
16003	6 759 228	27 070 018	33 400		
	<i>2 758 481</i>	<i>24 935 436</i>	<i>30 250</i>		
16004	270 365	26 981 675	5 263		
	<i>237 564</i>	<i>26 761 460</i>			
16009	703 032	13 286 522	35 369		
	<i>54 090</i>	<i>11 620 849</i>	<i>1 979</i>		
160	231 048 788	567 662 495	14 967 711	550 354	2 366 649
	<i>211 613 093</i>	<i>554 007 239</i>	<i>11 174 512</i>	<i>201 227</i>	<i>2 343 118</i>
16	231 048 788	567 662 495	14 967 711	550 354	2 366 649
	<i>211 613 093</i>	<i>554 007 239</i>	<i>11 174 512</i>	<i>201 227</i>	<i>2 343 118</i>
17111	258 080	65 709 561	5 226	7 410 751	15 170 340
	<i>78 300</i>	<i>63 679 939</i>	<i>5 101</i>	<i>4 060 392</i>	<i>15 170 340</i>
17112	7 313 651	117 084 491	17 232	176 923 326	35 594 285
	<i>6 513 750</i>	<i>114 826 860</i>	<i>4 066</i>	<i>176 719 237</i>	<i>35 594 285</i>
17113	522 540	21 841 376	169 139	15 581 910	12 617 356
	<i>408 744</i>	<i>21 046 216</i>	<i>134 579</i>	<i>15 581 910</i>	<i>12 617 356</i>

Catatan : angka yang tercetak miring: industri besar, yang tercetak tebal: total IBS, *: tidak dipublikasikan
 Note: number in italic denote large industry, number in bold denote total large and medium industry, *: not publication

Table 6.b Value of Fuel and Lubricants Used by Industrial Code, 2009

<i>Value (000 Rp)</i>				Kode Industri
LPG	Lainnya	Pelumas	Jumlah	<i>Industrial Code</i>
<i>LPG</i>	<i>Others</i>	<i>Lubricant oil</i>	<i>Total</i>	
(7)	(8)	(9)	(10)	(1)
6 858 566	17 262 691	1 943 860	98 586 526	15499
<i>3 747 247</i>	<i>13 915 861</i>	<i>542 066</i>	<i>56 283 567</i>	
90 740 260	515 053 721	110 032 479	2 050 409 815	154
<i>57 772 751</i>	<i>447 486 167</i>	<i>96 959 537</i>	<i>1 681 545 823</i>	
449 902	973 024	92 751	14 357 945	15510
<i>440 263</i>	<i>862 296</i>		<i>12 622 030</i>	
341 640	1 200	599 880	5 161 830	15520
*	*	*	<i>4 395 172</i>	
		22 354	24 577 347	15530
*	*	*	<i>310 109</i>	
1 055 576	3 048 185	6 699 435	181 940 888	15540
<i>630 915</i>	<i>1 052 069</i>	<i>4 147 358</i>	<i>137 483 817</i>	
1 847 118	4 022 409	7 414 420	226 038 010	155
<i>1 071 178</i>	<i>1 914 365</i>	<i>4 727 370</i>	<i>154 811 128</i>	
176 236 337	1 010 159 696	428 976 711	7 504 500 144	15
<i>130 340 810</i>	<i>904 676 258</i>	<i>385 477 316</i>	<i>6 417 970 758</i>	
385 710	20 383 163	364 151	45 104 540	16001
<i>291 318</i>	<i>13 843 085</i>	<i>274 961</i>	<i>32 191 957</i>	
314 383	56 793 978	3 646 680	778 234 650	16002
<i>262 962</i>	<i>56 710 880</i>	<i>2 498 050</i>	<i>754 628 379</i>	
	129 516	652 211	34 644 373	16003
	<i>129 516</i>	<i>233 236</i>	<i>28 086 919</i>	
4 818	4 131	5 369 170	32 635 422	16004
<i>4 818</i>	<i>799</i>	<i>5 340 148</i>	<i>32 344 789</i>	
30 674	274 845	50 565	14 381 007	16009
<i>247</i>		<i>34 037</i>	<i>11 711 202</i>	
735 585	77 585 633	10 082 777	904 999 992	160
<i>559 345</i>	<i>70 684 280</i>	<i>8 380 432</i>	<i>858 963 246</i>	
735 585	77 585 633	10 082 777	904 999 992	16
<i>559 345</i>	<i>70 684 280</i>	<i>8 380 432</i>	<i>858 963 246</i>	
30 167	11 434 065	4 032 820	104 051 010	17111
<i>4 967</i>	<i>11 385 901</i>	<i>3 937 625</i>	<i>98 322 565</i>	
504 491	17 104 014	12 051 677	366 593 167	17112
<i>499 730</i>	<i>17 074 650</i>	<i>11 949 298</i>	<i>363 181 876</i>	
417 240	707 459	2 728 393	54 585 413	17113
<i>417 240</i>	<i>707 459</i>	<i>2 610 721</i>	<i>53 524 225</i>	

Catatan : angka yang tercetak miring: industri besar, yang tercetak tebal: total IBS, *: tidak dipublikasikan
 Note: number in italic denote large industry, number in bold denote total large and medium industry, *: not publication

Tabel 6.b Nilai Pemakaian Bahan Bakar dan Pelumas menurut Kode Industri, 2009

Kode Industri <i>Industrial Code</i>	Nilai -				
	Bensin <i>Benzene</i>	Minyak Solar <i>Diesel fuel</i>	Minyak Tanah <i>Kerosene</i>	Batubara <i>Coal</i>	Gas PGN <i>Public PGN</i>
(1)	(2)	(3)	(4)	(5)	(6)
17114	10 804 596	141 179 064	5 128 562	403 977 534	58 452 338
	<i>6 863 445</i>	<i>134 268 501</i>	<i>3 840 735</i>	<i>390 718 451</i>	<i>58 436 364</i>
17115	190 174	68 551	110 415	4 169 178	
	<i>4 050</i>		<i>31 132</i>	<i>4 169 178</i>	
17121	45 696 234	37 891 620	181 993	23 663 673	
	<i>44 708 060</i>	<i>33 308 387</i>	<i>181 993</i>	<i>22 603 833</i>	
17122	12 572 766	78 672 868	55 891 671	149 331 999	6 460 387
	<i>6 600 038</i>	<i>69 218 860</i>	<i>54 262 460</i>	<i>121 733 865</i>	<i>3 815 532</i>
17123	1 283 286	17 752 543	1 057 465	116 506 213	3 659 964
	<i>851 134</i>	<i>16 177 312</i>	<i>1 043 017</i>	<i>114 129 676</i>	<i>3 659 964</i>
17124	1 198 398	2 544 021	3 999 423	580 868	47 692
	<i>541 252</i>	<i>1 722 619</i>	<i>1 048 951</i>	<i>10 964</i>	<i>16 740</i>
171	79 839 725	482 744 095	66 561 126	898 145 452	132 002 362
	<i>66 568 773</i>	<i>454 248 694</i>	<i>60 552 034</i>	<i>849 727 506</i>	<i>129 310 581</i>
17211	3 091 339	8 832 471	149 970	2 029 245	1 312 495
	<i>1 966 318</i>	<i>6 749 578</i>	<i>28 247</i>	<i>1 399 888</i>	<i>1 301 414</i>
17212	852 460	2 871 317	49 577	834 122	
	<i>775 058</i>	<i>1 646 522</i>	<i>24 097</i>	<i>345 122</i>	
17213	91 396	17 973			
	*	*	*	*	*
17214	2 115		6 504		
	*	*	*	*	*
17215		300 000		1 412 400	
		<i>300 000</i>		<i>1 412 400</i>	
17220	422 682	3 156 631	123 289	339 803	6 473 788
	<i>373 880</i>	<i>2 437 843</i>	<i>120 418</i>	<i>337 099</i>	<i>6 454 406</i>
17231	1 373 276	300 003	3 586	591 589	298 567
	*	*	*	*	*
17232	1 328 586	1 694 693	100 810		13 305 150
	<i>684 117</i>	<i>1 458 031</i>	<i>100 810</i>		<i>13 305 150</i>
17291	1 069 772	1 836 105	2 000		3 025 254
	<i>607 755</i>	<i>1 353 018</i>	<i>2 000</i>		<i>3 025 254</i>
17292	383 379	1 536 940			180 000
	<i>60 000</i>	<i>1 527 700</i>			<i>180 000</i>

Catatan : angka yang tercetak miring: industri besar, yang tercetak tebal: total IBS, *: tidak dipublikasikan
 Note: number in italic denote large industry, number in bold denote total large and medium industry, *: not publication

Table 6.b Value of Fuel and Lubricants Used by Industrial Code, 2009

<i>Value (000 Rp)</i>				Kode Industri
LPG	Lainnya	Pelumas	Jumlah	<i>Industrial Code</i>
<i>LPG</i>	<i>Others</i>	<i>Lubricant oil</i>	<i>Total</i>	
(7)	(8)	(9)	(10)	(1)
39 527 921	172 318 882	32 446 258	863 835 155	17114
<i>38 193 840</i>	<i>171 096 292</i>	<i>29 115 444</i>	<i>832 533 072</i>	
308 226	29 808	38 889	4 915 241	17115
<i>303 450</i>	<i>4 800</i>	<i>6 012</i>	<i>4 518 622</i>	
97 704	16 296 531	52 439 226	176 266 981	17121
<i>1 215</i>	<i>16 296 531</i>	<i>52 095 914</i>	<i>169 195 933</i>	
15 083 213	252 841 089	5 670 156	576 524 149	17122
<i>12 208 756</i>	<i>251 099 855</i>	<i>4 186 500</i>	<i>523 125 866</i>	
5 292 636	13 163 916	4 244 439	162 960 462	17123
<i>5 059 949</i>	<i>13 063 530</i>	<i>4 013 736</i>	<i>157 998 318</i>	
2 044 214	3 777 199	350 936	14 542 751	17124
<i>1 168 158</i>	<i>1 248 738</i>	<i>30 532</i>	<i>5 787 954</i>	
63 305 812	487 672 963	114 002 794	2 324 274 329	171
<i>57 857 305</i>	<i>481 977 756</i>	<i>107 945 782</i>	<i>2 208 188 431</i>	
1 421 173	3 847 880	1 165 558	21 850 131	17211
<i>1 380 484</i>	<i>2 912 780</i>	<i>823 703</i>	<i>16 562 412</i>	
566 216	605 747	236 165	6 015 604	17212
<i>566 216</i>	<i>600 947</i>	<i>63 594</i>	<i>4 021 556</i>	
	3 153 289	23 643	3 286 301	17213
*	*	*	<i>3 166 829</i>	
	253 370	29 297	291 286	17214
*	*	*	<i>281 936</i>	
		532 656	2 245 056	17215
		<i>532 656</i>	<i>2 245 056</i>	
1 068 077	1 200 602	85 192	12 870 064	17220
<i>1 066 113</i>	<i>1 199 556</i>	<i>39 938</i>	<i>12 029 253</i>	
86 400		434 101	3 087 522	17231
*	*	*	<i>1 763 359</i>	
5 657	2 522	975 908	17 413 326	17232
		<i>191 584</i>	<i>15 739 692</i>	
206 540	769 964	7 699 041	14 608 676	17291
<i>105 813</i>	<i>769 964</i>	<i>7 624 599</i>	<i>13 488 403</i>	
10 080		107 155	2 217 554	17292
		<i>9 422</i>	<i>1 777 122</i>	

Catatan : angka yang tercetak miring: industri besar, yang tercetak tebal: total IBS, *: tidak dipublikasikan
 Note: number in italic denote large industry, number in bold denote total large and medium industry, *: not publication

Tabel 6.b Nilai Pemakaian Bahan Bakar dan Pelumas menurut Kode Industri, 2009

Kode Industri <i>Industrial Code</i>	Nilai -				
	Bensin <i>Benzene</i>	Minyak Solar <i>Diesel fuel</i>	Minyak Tanah <i>Kerosene</i>	Batubara <i>Coal</i>	Gas PGN <i>Public PGN</i>
(1)	(2)	(3)	(4)	(5)	(6)
17293	1 135 630	488 461	2 559		703
	<i>121 572</i>	<i>62 230</i>	<i>1 235</i>		<i>703</i>
17294	671 201	1 218 939		456 478	2 375 204
	*	*	*	*	*
17299	2 003 075	9 009 611	57 720	6 634 369	8 157 162
	<i>707 137</i>	<i>5 283 915</i>	<i>57 720</i>	<i>6 634 369</i>	<i>8 157 162</i>
172	12 424 911	31 263 144	496 015	12 298 006	35 128 323
	<i>6 152 840</i>	<i>22 053 976</i>	<i>334 527</i>	<i>11 048 787</i>	<i>33 939 956</i>
17301	12 164 318	542 803 802	1 898 510	391 671 070	1 216 503
	<i>2 051 013</i>	<i>535 411 903</i>	<i>1 885 126</i>	<i>390 627 598</i>	<i>1 194 314</i>
17302	7 857 776	81 462 348	3 474 812	6 817 960	240 332
	<i>4 169 011</i>	<i>77 946 171</i>	<i>3 358 883</i>	<i>6 813 815</i>	<i>220 325</i>
17303	413 233	2 713 141	123	2 189 722	
	<i>309 008</i>	<i>2 556 102</i>		<i>2 189 722</i>	
17304	45 133	64 597	27 527	86 400	82 650
	*	*	*	*	*
173	20 480 460	627 043 888	5 400 972	400 765 152	1 539 485
	<i>6 529 032</i>	<i>615 933 616</i>	<i>5 244 009</i>	<i>399 717 535</i>	<i>1 414 639</i>
17400	362 995	1 680 938	654	2 321	
	<i>4 752</i>	<i>204 427</i>			
174	362 995	1 680 938	654	2 321	
	<i>4 752</i>	<i>204 427</i>			
17	113 108 091	1 142 732 065	72 458 767	1 311 210 931	168 670 170
	<i>79 255 397</i>	<i>1 092 440 713</i>	<i>66 130 570</i>	<i>1 260 493 828</i>	<i>164 665 176</i>
18101	133 577 613	490 990 319	13 269 550	25 948 674	7 648 177
	<i>110 148 026</i>	<i>478 758 867</i>	<i>10 805 086</i>	<i>22 847 967</i>	<i>7 493 081</i>
18102	2 048 386	7 504 635	4 131 789	659 512	15 892
	<i>1 489 849</i>	<i>7 058 124</i>	<i>4 096 204</i>	<i>658 246</i>	
18103	4 327 642	5 209 093	3 856		
	<i>4 260 391</i>	<i>5 202 175</i>	<i>1 184</i>		
18104	500 517	734 260	960		696
	<i>486 046</i>	<i>727 617</i>			<i>696</i>
181	140 454 158	504 438 307	17 406 155	26 608 186	7 664 765
	<i>116 384 312</i>	<i>491 746 783</i>	<i>14 902 474</i>	<i>23 506 213</i>	<i>7 493 777</i>
18202	*	*	*	*	*

Catatan : angka yang tercetak miring: industri besar, yang tercetak tebal: total IBS, *: tidak dipublikasikan

Note: number in italic denote large industry, number in bold denote total large and medium industry, *: not publication

Table 6.b Value of Fuel and Lubricants Used by Industrial Code, 2009

<i>Value (000 Rp)</i>				Kode Industri
LPG	Lainnya	Pelumas	Jumlah	<i>Industrial Code</i>
<i>LPG</i>	<i>Others</i>	<i>Lubricant oil</i>	<i>Total</i>	
(7)	(8)	(9)	(10)	(1)
5 187	28 283	179 808	1 840 631	17293
	7 000	45 215	237 955	
		93 802	4 815 624	17294
*	*	*	2 764 559	
	912 634	1 068 726	27 843 297	17299
	875 011	792 922	22 508 236	
3 369 330	10 774 291	12 631 052	118 385 072	172
3 118 626	9 771 917	10 165 739	96 586 368	
454 637	177 197	7 256 012	957 642 049	17301
339 054	9 937	2 768 331	934 287 276	
1 759 305	1 002 661	4 960 366	107 575 560	17302
902 356	862 405	2 877 316	97 150 282	
71 182	576	140 863	5 528 840	17303
		105 067	5 159 899	
19 915		29 297	355 519	17304
*	*	*	110 640	
2 305 039	1 180 434	12 386 538	1 071 101 968	173
1 241 410	872 342	5 755 514	1 036 708 097	
	256	161 914	2 209 078	17400
		32 006	241 185	
	256	161 914	2 209 078	174
		32 006	241 185	
68 980 181	499 627 944	139 182 298	3 515 970 447	17
62 217 341	492 622 015	123 899 041	3 341 724 081	
10 613 399	44 811 164	22 204 675	749 063 571	18101
4 670 032	43 370 499	13 482 838	691 576 396	
74 622	52 960	2 549 168	17 036 964	18102
64 044	20 639	2 463 011	15 850 117	
	12 443	15 533	9 568 567	18103
	12 399	10 343	9 486 492	
56 961		38 071	1 331 465	18104
56 961		26 574	1 297 894	
10 744 982	44 876 567	24 807 447	777 000 567	181
4 791 037	43 403 537	15 982 766	718 210 899	
*	*	*	18 431	18202

Catatan : angka yang tercetak miring: industri besar, yang tercetak tebal: total IBS, *: tidak dipublikasikan
 Note: number in italic denote large industry, number in bold denote total large and medium industry, *: not publication

Tabel 6.b Nilai Pemakaian Bahan Bakar dan Pelumas menurut Kode Industri, 2009

Kode Industri <i>Industrial Code</i>	Nilai -				
	Bensin <i>Benzene</i>	Minyak Solar <i>Diesel fuel</i>	Minyak Tanah <i>Kerosene</i>	Batubara <i>Coal</i>	Gas PGN <i>Public PGN</i>
(1)	(2)	(3)	(4)	(5)	(6)
18203	*	*	*	*	*
	*	*	*	*	*
182	29 865	4 903	189		
	*	*	*	*	*
18	140 484 023	504 443 210	17 406 344	26 608 186	7 664 765
	<i>116 403 752</i>	<i>491 746 783</i>	<i>14 902 474</i>	<i>23 506 213</i>	<i>7 493 777</i>
19111	57 719	139 913	40 569	217 001	88 142
	<i>270</i>	<i>30 172</i>	<i>40 295</i>	<i>217 001</i>	<i>88 142</i>
19112	3 455 404	37 989 010	1 490 750	295 033	846
	<i>3 128 794</i>	<i>32 338 700</i>	<i>1 234 085</i>	<i>252 566</i>	
19113	50 380	28 422	79 450	17 500	1 008 826
	<i>1 405</i>	<i>5 159</i>			
19121	2 947 968	5 523 234	75 091	20 000	141
	<i>1 287 913</i>	<i>4 978 785</i>	<i>2 380</i>		
19122		9 945			
		<i>9 600</i>			
19123	*	*	*	*	*
19129	74 668	999 737	153 961		
	<i>59 514</i>	<i>966 197</i>	<i>146 880</i>		
191	6 589 163	44 690 261	1 839 821	549 534	1 097 955
	<i>4 477 896</i>	<i>38 328 613</i>	<i>1 423 640</i>	<i>469 567</i>	<i>88 142</i>
19201	7 292 618	19 554 541	376 017	1 335 837	377 494
	<i>2 811 920</i>	<i>12 688 574</i>	<i>126 527</i>	<i>1 111 259</i>	<i>358 869</i>
19202	7 031 065	249 200 043	88 173	1 896 000	6 404 809
	<i>5 770 473</i>	<i>247 108 584</i>	<i>79 642</i>	<i>1 896 000</i>	<i>6 404 809</i>
19203	277 016	1 375 211	7 597	898	
	<i>43 875</i>	<i>1 079 720</i>			
19209	937 179	16 811 088	293 536	1 473 768	
	<i>304 840</i>	<i>12 740 681</i>	<i>1 185</i>	<i>1 473 768</i>	
192	15 537 878	286 940 883	765 323	4 706 503	6 782 303
	<i>8 931 108</i>	<i>273 617 559</i>	<i>207 354</i>	<i>4 481 027</i>	<i>6 763 678</i>
19	22 127 041	331 631 144	2 605 144	5 256 037	7 880 258
	<i>13 409 004</i>	<i>311 946 172</i>	<i>1 630 994</i>	<i>4 950 594</i>	<i>6 851 820</i>
20101	6 004 676	37 945 056	2 283 436	489 415	67
	<i>1 287 784</i>	<i>17 544 543</i>	<i>47 993</i>		<i>67</i>

Catatan : angka yang tercetak miring: industri besar, yang tercetak tebal: total IBS, *: tidak dipublikasikan
 Note: number in italic denote large industry, number in bold denote total large and medium industry, *: not publication

Table 6.b Value of Fuel and Lubricants Used by Industrial Code, 2009

<i>Value (000 Rp)</i>				Kode Industri
LPG	Lainnya	Pelumas	Jumlah	Industrial Code
<i>LPG</i>	<i>Others</i>	<i>Lubricant oil</i>	<i>Total</i>	
(7)	(8)	(9)	(10)	(1)
*	*	*	20 310	18203
*	*	*	20 310	
		3 784	38 741	182
*	*	*	20 310	
10 744 982	44 876 567	24 811 231	777 039 308	18
<i>4 791 037</i>	<i>43 403 537</i>	<i>15 983 636</i>	<i>718 231 209</i>	
3 000		115 648	661 992	19111
<i>1 800</i>		<i>112 000</i>	<i>489 680</i>	
258 382	3 262 874	2 485 157	49 237 456	19112
<i>7 629</i>	<i>3 179 009</i>	<i>1 240 808</i>	<i>41 381 591</i>	
		23 442	1 208 020	19113
		<i>8 640</i>	<i>15 204</i>	
25 414	5 811	387 144	8 984 803	19121
<i>18 555</i>	<i>764</i>	<i>202 677</i>	<i>6 491 074</i>	
	59 557	500	70 002	19122
	<i>57 472</i>	<i>500</i>	<i>67 572</i>	
*	*	*	3 168	19123
	2 800	4 030	1 235 196	19129
		<i>1 332</i>	<i>1 173 923</i>	
286 796	3 331 042	3 016 065	61 400 637	191
<i>27 984</i>	<i>3 237 245</i>	<i>1 565 957</i>	<i>49 619 044</i>	
903 046	436 338	2 519 028	32 794 919	19201
<i>509 306</i>	<i>161 114</i>	<i>1 613 059</i>	<i>19 380 628</i>	
3 268 812	83 245 365	12 622 352	363 756 619	19202
<i>3 267 929</i>	<i>83 243 142</i>	<i>12 560 173</i>	<i>360 330 752</i>	
		58 839	1 719 561	19203
		<i>30 654</i>	<i>1 154 249</i>	
5 066	212 190	1 496 081	21 228 908	19209
<i>1 569</i>	<i>149 236</i>	<i>606 921</i>	<i>15 278 200</i>	
4 176 924	83 893 893	16 696 300	419 500 007	192
<i>3 778 804</i>	<i>83 553 492</i>	<i>14 810 807</i>	<i>396 143 829</i>	
4 463 720	87 224 935	19 712 365	480 900 644	19
<i>3 806 788</i>	<i>86 790 737</i>	<i>16 376 764</i>	<i>445 762 873</i>	
40 702	866 591	7 884 775	55 514 718	20101
<i>15 627</i>	<i>188 804</i>	<i>3 807 054</i>	<i>22 891 872</i>	

Catatan : angka yang tercetak miring: industri besar, yang tercetak tebal: total IBS, *: tidak dipublikasikan
 Note: number in italic denote large industry, number in bold denote total large and medium industry, *: not publication

Tabel 6.b Nilai Pemakaian Bahan Bakar dan Pelumas menurut Kode Industri, 2009

Kode Industri <i>Industrial Code</i>	Nilai -				
	Bensin <i>Benzene</i>	Minyak Solar <i>Diesel fuel</i>	Minyak Tanah <i>Kerosene</i>	Batubara <i>Coal</i>	Gas PGN <i>Public PGN</i>
(1)	(2)	(3)	(4)	(5)	(6)
20102	2 332 973	17 744 756	274 647		437 971
	<i>387 339</i>	<i>4 078 403</i>	<i>18 044</i>		
20103	52 524	659 503	49 911		
	*	*	*	*	*
20104	491 864	1 317 087	1 183 700		
	<i>47 150</i>	<i>694 363</i>	<i>186 942</i>		
201	8 882 037	57 666 402	3 791 694	489 415	438 038
	<i>1 722 273</i>	<i>22 317 309</i>	<i>252 979</i>		<i>67</i>
20211	2 308 943	77 354 956	1 525 147	621 321	12 066 280
	<i>2 227 419</i>	<i>74 661 956</i>	<i>1 470 438</i>	<i>315 332</i>	<i>12 066 280</i>
20212	6 289 710	169 350 989	517 571	2 334 190	9 241 997
	<i>6 233 772</i>	<i>167 810 963</i>	<i>509 356</i>	<i>2 330 922</i>	<i>9 241 728</i>
20213	955 227	50 814 949	2 740	1 321 221	76
	<i>665 445</i>	<i>42 380 422</i>	<i>2 145</i>	<i>1 210 224</i>	<i>76</i>
20214	766 152	15 517 564	1 429		8 078
	<i>600 177</i>	<i>14 143 598</i>	<i>1 429</i>		<i>8 078</i>
20220	7 965 723	63 431 112	492 068	120 001	1 771
	<i>3 481 614</i>	<i>54 677 363</i>	<i>32 195</i>	<i>3 292</i>	
20230	1 321 080	7 482 877	1 727		
	<i>987 203</i>	<i>5 549 218</i>	<i>771</i>		
20291	824 630	1 184 475	106 157		110 953
	<i>138 983</i>	<i>867 898</i>			
20292	385 573	584 195	49 005		
	<i>183 206</i>	<i>497 483</i>	<i>3 840</i>		
20293	1 176 028	2 052 114	255 037		850
	<i>503 081</i>	<i>1 548 562</i>	<i>6 512</i>		
20294	786 862	2 378 833	60 942		
	<i>416 601</i>	<i>2 230 237</i>	<i>19 026</i>		
20299	443 921	1 717 022	9 090		
	<i>115 056</i>	<i>1 275 776</i>			
202	23 223 849	391 869 086	3 020 913	4 396 733	21 430 005
	<i>15 552 557</i>	<i>365 643 476</i>	<i>2 045 712</i>	<i>3 859 770</i>	<i>21 316 162</i>
20	32 105 886	449 535 488	6 812 607	4 886 148	21 868 043
	<i>17 274 830</i>	<i>387 960 785</i>	<i>2 298 691</i>	<i>3 859 770</i>	<i>21 316 229</i>
21011	9 742 980	206 362 895	148 966		163 111 025
	<i>9 742 980</i>	<i>206 362 895</i>	<i>148 966</i>		<i>163 111 025</i>

Catatan : angka yang tercetak miring: industri besar, yang tercetak tebal: total IBS, *: tidak dipublikasikan
 Note: number in italic denote large industry, number in bold denote total large and medium industry, *: not publication

Table 6.b Value of Fuel and Lubricants Used by Industrial Code, 2009

<i>Value (000 Rp)</i>				Kode Industri
LPG	Lainnya	Pelumas	Jumlah	<i>Industrial Code</i>
<i>LPG</i>	<i>Others</i>	<i>Lubricant oil</i>	<i>Total</i>	
(7)	(8)	(9)	(10)	(1)
6 773	2 121 711	864 326	23 783 157	20102
<i>3 985</i>	<i>662 353</i>	<i>207 983</i>	<i>5 358 107</i>	
	795	66 845	829 578	20103
*	*	*		
6 911	1 374 217	102 031	4 475 810	20104
<i>5 786</i>	<i>1 201 094</i>	<i>21 344</i>	<i>2 156 679</i>	
54 386	4 363 314	8 917 977	84 603 263	201
<i>25 398</i>	<i>2 052 251</i>	<i>4 036 381</i>	<i>30 406 658</i>	
30 131	4 359 281	14 649 340	112 915 399	20211
<i>26 101</i>	<i>3 365 805</i>	<i>14 504 160</i>	<i>108 637 491</i>	
296 649	6 448 560	10 332 352	204 812 018	20212
<i>287 222</i>	<i>6 444 610</i>	<i>10 140 376</i>	<i>202 998 949</i>	
2 100 270	34 881 387	9 302 022	99 377 892	20213
<i>2 099 970</i>	<i>34 841 526</i>	<i>7 668 345</i>	<i>88 868 153</i>	
695 959	695 338	3 189 899	20 874 419	20214
<i>20 412</i>	<i>475 014</i>	<i>3 107 704</i>	<i>18 356 412</i>	
254 857	1 159 110	10 433 818	83 858 460	20220
<i>86 257</i>	<i>648 895</i>	<i>7 379 057</i>	<i>66 308 673</i>	
1 046	36 873	343 075	9 186 678	20230
	<i>757</i>	<i>31 884</i>	<i>6 569 833</i>	
78 090	102 697	431 980	2 838 982	20291
	<i>75 229</i>	<i>321 205</i>	<i>1 403 315</i>	
249 033	23 944	59 223	1 350 973	20292
<i>244 064</i>	<i>350</i>	<i>29 916</i>	<i>958 859</i>	
220 901	84 869	338 575	4 128 374	20293
<i>43 753</i>	<i>15 569</i>	<i>199 453</i>	<i>2 316 930</i>	
18 171	438 509	262 648	3 945 965	20294
<i>11 331</i>	<i>343 264</i>	<i>218 396</i>	<i>3 238 855</i>	
4 235	44 288	455 773	2 674 329	20299
		<i>358 496</i>	<i>1 749 328</i>	
3 949 342	48 274 856	49 798 705	545 963 489	202
<i>2 819 110</i>	<i>46 211 019</i>	<i>43 958 992</i>	<i>501 406 798</i>	
4 003 728	52 638 170	58 716 682	630 566 752	20
<i>2 844 508</i>	<i>48 263 270</i>	<i>47 995 373</i>	<i>531 813 456</i>	
261 000	606 558 807	2 888 566	989 074 239	21011
<i>261 000</i>	<i>606 558 807</i>	<i>2 888 566</i>	<i>989 074 239</i>	

Catatan : angka yang tercetak miring: industri besar, yang tercetak tebal: total IBS, *: tidak dipublikasikan
 Note: number in italic denote large industry, number in bold denote total large and medium industry, *: not publication

Tabel 6.b Nilai Pemakaian Bahan Bakar dan Pelumas menurut Kode Industri, 2009

Kode Industri <i>Industrial Code</i>	Nilai -				
	Bensin <i>Benzene</i>	Minyak Solar <i>Diesel fuel</i>	Minyak Tanah <i>Kerosene</i>	Batubara <i>Coal</i>	Gas PGN <i>Public PGN</i>
(1)	(2)	(3)	(4)	(5)	(6)
21012	1 150 744	41 636 668	221 492	69 684 302	265 291 336
	<i>933 541</i>	<i>41 052 272</i>	<i>192 415</i>	<i>69 672 515</i>	<i>264 723 813</i>
21013	*	*	*	*	*
	<i>*</i>	<i>*</i>	<i>*</i>	<i>*</i>	<i>*</i>
21014	2 653 479	5 507 352		2 559 000	
	<i>1 560 005</i>	<i>3 015 376</i>		<i>2 559 000</i>	
21015	301 491	10 856 878	5 836 712	24 539 574	90 006 371
	<i>170 443</i>	<i>10 368 508</i>	<i>5 836 464</i>	<i>24 345 543</i>	<i>90 005 867</i>
21016	21 905	60 018 627	18 453	5 668 114	2 454 081
	<i>9 440</i>	<i>57 995 944</i>		<i>4 939 114</i>	
21019	1 305 256	26 373 450	4 230	5 637 930	
	<i>131 014</i>	<i>24 197 750</i>		<i>5 637 930</i>	
21020	13 773 512	88 186 895	508 182	76 560 778	9 287 240
	<i>5 652 158</i>	<i>69 560 699</i>	<i>153 403</i>	<i>73 498 473</i>	<i>8 923 193</i>
21090	420 702	4 268 755	3 714	211 978	
	<i>112 897</i>	<i>2 437 666</i>	<i>425</i>	<i>13 078</i>	
210	29 370 069	443 211 520	6 741 749	184 861 676	530 150 053
	<i>18 312 478</i>	<i>414 991 110</i>	<i>6 331 673</i>	<i>180 665 653</i>	<i>526 763 898</i>
21	29 370 069	443 211 520	6 741 749	184 861 676	530 150 053
	<i>18 312 478</i>	<i>414 991 110</i>	<i>6 331 673</i>	<i>180 665 653</i>	<i>526 763 898</i>
22110	11 990 489	8 133 694	446 306		849 465
	<i>4 394 766</i>	<i>4 215 011</i>	<i>134 834</i>		<i>849 465</i>
22120	12 499 745	3 883 027	122 612		1 843
	<i>7 065 533</i>	<i>2 296 715</i>	<i>43 558</i>		
22190	7 601 880	8 047 361	215 711	197 350	616 202
	<i>5 045 429</i>	<i>7 020 372</i>	<i>26 037</i>	<i>197 350</i>	<i>600 458</i>
221	32 092 114	20 064 082	784 629	197 350	1 467 510
	<i>16 505 728</i>	<i>13 532 098</i>	<i>204 429</i>	<i>197 350</i>	<i>1 449 923</i>
22210	43 731 898	35 032 363	1 821 766	12 337 142	1 396 901
	<i>9 354 959</i>	<i>12 225 844</i>	<i>862 881</i>		<i>1 170 649</i>
22220	127 744	153 438	2 027		2 770 667
	<i>*</i>	<i>*</i>	<i>*</i>	<i>*</i>	<i>*</i>
222	43 859 642	35 185 801	1 823 793	12 337 142	4 167 568
	<i>9 355 838</i>	<i>12 226 339</i>	<i>863 293</i>		<i>3 941 316</i>
22301	15 246	3 055			

Catatan : angka yang tercetak miring: industri besar, yang tercetak tebal: total IBS, *: tidak dipublikasikan
 Note: number in italic denote large industry, number in bold denote total large and medium industry, *: not publication

Table 6.b Value of Fuel and Lubricants Used by Industrial Code, 2009

<i>Value (000 Rp)</i>				Kode Industri
LPG	Lainnya	Pelumas	Jumlah	Industrial Code
<i>LPG</i>	<i>Others</i>	<i>Lubricant oil</i>	<i>Total</i>	
(7)	(8)	(9)	(10)	(1)
	2 559 856 595	6 678 091	2 944 519 228	21012
	2 558 276 257	6 517 335	2 941 368 148	
*	*	*	4 039 716	21013
*	*	*	4 039 716	
2 800	2 538 831	290 404	13 551 866	21014
2 800	2 425 400	194 461	9 757 042	
2 125	112 189 864	2 528 136	246 261 151	21015
2 125	112 179 638	2 468 354	245 376 942	
22 039	32 501 762	1 686 371	102 391 352	21016
22 039	32 499 842	1 653 120	97 119 499	
13 650	100 493	1 755 588	35 190 597	21019
		1 343 331	31 310 025	
882 883	15 351 902	18 485 240	223 036 632	21020
577 362	13 336 131	13 169 261	184 870 680	
36 521	299 117	1 904 955	7 145 742	21090
34 722		1 809 861	4 408 649	
1 221 018	3 333 437 087	36 217 351	4 565 210 523	210
900 048	3 329 315 791	30 044 289	4 507 324 940	
1 221 018	3 333 437 087	36 217 351	4 565 210 523	21
900 048	3 329 315 791	30 044 289	4 507 324 940	
148 378	13 073 183	2 102 571	36 744 086	22110
42 608	12 977 953	1 187 815	23 802 452	
347 262	69 138	2 036 536	18 960 163	22120
305 280		1 089 631	10 800 717	
147 629	1 101 995	1 710 525	19 638 653	22190
120 889	1 069 285	1 393 588	15 473 408	
643 269	14 244 316	5 849 632	75 342 902	221
468 777	14 047 238	3 671 034	50 076 577	
3 021 661	264 958	8 585 042	106 191 731	22210
2 384 836	13 194	5 018 878	31 031 241	
	767	72 452	3 127 095	22220
*	*	*	2 772 453	
3 021 661	265 725	8 657 494	109 318 826	222
2 384 836	13 194	5 018 878	33 803 694	
	1	7 478	25 780	22301

Catatan : angka yang tercetak miring: industri besar, yang tercetak tebal: total IBS, *: tidak dipublikasikan
 Note: number in italic denote large industry, number in bold denote total large and medium industry, *: not publication

Tabel 6.b Nilai Pemakaian Bahan Bakar dan Pelumas menurut Kode Industri, 2009

Kode Industri <i>Industrial Code</i>	Nilai -				
	Bensin <i>Benzene</i>	Minyak Solar <i>Diesel fuel</i>	Minyak Tanah <i>Kerosene</i>	Batubara <i>Coal</i>	Gas PGN <i>Public PGN</i>
(1)	(2)	(3)	(4)	(5)	(6)
22302	*	*	*	*	*
223	15 246	3 055			
22	75 967 002	55 252 938	2 608 422	12 534 492	5 635 078
	<i>25 861 566</i>	<i>25 758 437</i>	<i>1 067 722</i>	<i>197 350</i>	<i>5 391 239</i>
23100	102 712	452 741		2 924 399	
	*	*	*	*	*
231	102 712	452 741		2 924 399	
	*	*	*	*	*
23201	874 753	24 138 234	954 032	2 202 795	
	<i>601 161</i>	<i>15 942 477</i>	<i>430 632</i>	<i>1 632 076</i>	
23202	69 635	3 222 057	19 083		
	*	*	*	*	*
23203	4 350 476	120 324 591	3 526 609	1 952 550	4 784 863
	<i>2 870 660</i>	<i>9 016 704</i>	<i>299 282</i>	<i>1 210 000</i>	<i>4 756 890</i>
23204	2 521 559	3 448 988	11 402	49 488	
	<i>22 000</i>	<i>366 320</i>			
23205	*	*	*	*	*
232	8 081 512	151 872 404	4 511 126	4 204 833	4 784 863
	<i>3 493 821</i>	<i>26 424 286</i>	<i>748 997</i>	<i>2 842 076</i>	<i>4 756 890</i>
23	8 184 224	152 325 145	4 511 126	7 129 232	4 784 863
	<i>3 493 821</i>	<i>26 732 538</i>	<i>748 997</i>	<i>2 842 076</i>	<i>4 756 890</i>
24111	62 778 289	125 999 944	15 750	38 841	1 378 957
	<i>62 675 633</i>	<i>125 380 797</i>			
24112	35 642 109	156 137 107		1 558 417	43 839 285
	<i>21 486 619</i>	<i>95 006 405</i>		<i>1 557 431</i>	<i>43 459 613</i>
24113	165 564	29 415 359		2 803 077	
		<i>124 633</i>		<i>43 305</i>	
24114	2 660 907	14 234 616	1 800	3 750 899	306 487
	<i>79 414</i>	<i>11 545 209</i>		<i>3 723 788</i>	
24115	10 451 681	51 754 953	4 382 897	6 715 128	132 779
	<i>314 404</i>	<i>24 751 215</i>	<i>28 026</i>	<i>1 505 000</i>	<i>8 178</i>
24116	362 050	14 234 998	762	4 721 291	5 019 127
	<i>46 180</i>	<i>12 770 425</i>		<i>4 705 335</i>	<i>1 651 149</i>
24117	45 873	41 142 150		16 512 690	46 228 825
		<i>40 818 893</i>		<i>8 442 282</i>	<i>45 448 561</i>

Catatan : angka yang tercetak miring: industri besar, yang tercetak tebal: total IBS, *: tidak dipublikasikan

Note: number in italic denote large industry, number in bold denote total large and medium industry, *: not publication

Table 6.b Value of Fuel and Lubricants Used by Industrial Code, 2009

<i>Value (000 Rp)</i>				Kode Industri
LPG	Lainnya	Pelumas	Jumlah	Industrial Code
<i>LPG</i>	<i>Others</i>	<i>Lubricant oil</i>	<i>Total</i>	
(7)	(8)	(9)	(10)	(1)
*	*	*		22302
	1	7 478	25 780	223
3 664 930	14 510 042	14 514 604	184 687 508	22
<i>2 853 613</i>	<i>14 060 432</i>	<i>8 689 912</i>	<i>83 880 271</i>	
15 164	18 722 839	423 287	22 641 142	23100
*	*	*	<i>19 403 860</i>	
15 164	18 722 839	423 287	22 641 142	231
*	*	*	<i>19 403 860</i>	
37 744		2 913 293	31 120 851	23201
<i>34 414</i>		<i>2 380 293</i>	<i>21 021 053</i>	
	83 188	138 036	3 531 999	23202
*	*	*	<i>1 204 624</i>	
354 504	687 995	1 383 013	137 364 601	23203
<i>317 097</i>		<i>228 165</i>	<i>18 698 798</i>	
	1 207 904	513 364	7 752 705	23204
		<i>151 500</i>	<i>539 820</i>	
*	*	*	1 003 623	23205
392 248	1 979 087	4 947 706	180 773 779	232
<i>351 511</i>		<i>2 846 714</i>	<i>41 464 295</i>	
407 412	20 701 926	5 370 993	203 414 921	23
<i>355 607</i>	<i>18 722 839</i>	<i>3 215 387</i>	<i>60 868 155</i>	
1 346 492	71 603 351	6 543 388	269 705 012	24111
	<i>27 028 069</i>	<i>6 519 238</i>	<i>221 603 737</i>	
	147 884 519	19 653 943	404 715 380	24112
	<i>147 884 518</i>	<i>15 310 606</i>	<i>324 705 192</i>	
	37 275 361	607 902	70 267 263	24113
		<i>43 373</i>	<i>211 311</i>	
376	4 153 289	926 867	26 035 241	24114
	<i>4 101 340</i>	<i>70 104</i>	<i>19 519 855</i>	
33 893	47 476 951	1 653 426	122 601 708	24115
<i>31 839</i>	<i>36 494 456</i>	<i>1 092 209</i>	<i>64 225 327</i>	
280	593 534	510 864	25 442 906	24116
	<i>207 803</i>	<i>429 008</i>	<i>19 809 900</i>	
2 885 375	540 125	114 034	107 469 072	24117
<i>315 890</i>		<i>104 323</i>	<i>95 129 949</i>	

Catatan : angka yang tercetak miring: industri besar, yang tercetak tebal: total IBS, *: tidak dipublikasikan
 Note: number in italic denote large industry, number in bold denote total large and medium industry, *: not publication

Tabel 6.b Nilai Pemakaian Bahan Bakar dan Pelumas menurut Kode Industri, 2009

Kode Industri <i>Industrial Code</i>	Nilai -				
	Bensin <i>Benzene</i>	Minyak Solar <i>Diesel fuel</i>	Minyak Tanah <i>Kerosene</i>	Batubara <i>Coal</i>	Gas PGN <i>Public PGN</i>
(1)	(2)	(3)	(4)	(5)	(6)
24118	7 608 372	924 359 119	115 848	699 034 676	78 745
	<i>2 513 519</i>	<i>800 832 426</i>		<i>697 338 915</i>	
24119	4 513 001	164 049 375	105 437	20 240 398	41 354 310
	<i>4 302 145</i>	<i>161 038 227</i>		<i>18 801 306</i>	<i>41 354 310</i>
24121	187 766	9 616 076	799 918	3 756 370	390
	<i>27 119</i>	<i>7 212 273</i>	<i>38 191</i>	<i>2 169 513</i>	
24122	5 523 072	148 377 411			
	<i>5 305 056</i>	<i>148 191 710</i>			
24123	38 819	3 270 657		8 293 614	4 550 793
	<i>895</i>	<i>2 914 508</i>		<i>7 316 797</i>	<i>4 550 793</i>
24129	66 194	17 708	25 686		
	*	*	*	*	*
24131	8 044 956	281 731 053	3 655 058	9 135 655	16 547 993
	<i>720 480</i>	<i>242 809 425</i>		<i>8 492 948</i>	<i>16 062 125</i>
24132	932 367	7 840 299	166 396	58 500	501 651
	<i>929 127</i>	<i>6 957 989</i>	<i>166 396</i>		
241	139 021 020	1 972 180 825	9 269 552	776 619 556	159 939 342
	<i>98 466 611</i>	<i>1 680 364 646</i>	<i>232 613</i>	<i>754 096 620</i>	<i>152 534 729</i>
24211	138 090	3 606 491	4 950	5 416 634	
	<i>125 780</i>	<i>3 461 535</i>	<i>4 950</i>	<i>5 412 595</i>	
24212	72 599	34 734 683	54 797	5 823 050	
	<i>39 698</i>	<i>32 061 352</i>	<i>54 797</i>	<i>3 818 675</i>	
24213	*	*	*	*	*
24220	3 990 645	21 285 365	436 137	61 614	1 211
	<i>2 280 923</i>	<i>14 065 440</i>	<i>73 181</i>		<i>880</i>
24231	1 259 264	22 798 242	29 315		991 803
	<i>1 212 244</i>	<i>22 654 609</i>			<i>215 447</i>
24232	16 250 294	223 918 098	759 857	2 255 625	6 348 480
	<i>12 678 145</i>	<i>214 705 865</i>	<i>616 544</i>	<i>2 255 625</i>	<i>5 972 875</i>
24233	*	*	*	*	*
	*	*	*	*	*
24234	1 422 642	4 925 138	238 056	365 979	15 524
	<i>690 982</i>	<i>4 032 804</i>	<i>68 423</i>	<i>317 015</i>	<i>14 084</i>
24241	1 688 680	70 171 519	1 581 730	3 016 491	26 571 441
	<i>851 583</i>	<i>67 409 964</i>	<i>1 579 300</i>	<i>2 059 749</i>	<i>26 564 715</i>

Catatan : angka yang tercetak miring: industri besar, yang tercetak tebal: total IBS, *: tidak dipublikasikan
 Note: number in italic denote large industry, number in bold denote total large and medium industry, *: not publication

Table 6.b Value of Fuel and Lubricants Used by Industrial Code, 2009

<i>Value (000 Rp)</i>				Kode Industri
LPG	Lainnya	Pelumas	Jumlah	<i>Industrial Code</i>
<i>LPG</i>	<i>Others</i>	<i>Lubricant oil</i>	<i>Total</i>	
(7)	(8)	(9)	(10)	(1)
168 294 379	81 931 224	65 435 965	1 946 858 328	24118
<i>166 844 326</i>	<i>10 011 491</i>	<i>56 263 414</i>	<i>1 733 804 091</i>	
11 546	24 933 164	19 268 749	274 475 980	24119
<i>2 530</i>	<i>19 990 231</i>	<i>18 928 415</i>	<i>264 417 164</i>	
	134 335	1 184 949	15 679 804	24121
	<i>61 600</i>	<i>817 579</i>	<i>10 326 275</i>	
	1 425 585	20 491 970	175 818 038	24122
		<i>20 489 474</i>	<i>173 986 240</i>	
225	24 735	664 396	16 843 239	24123
	<i>24 735</i>	<i>500 944</i>	<i>15 308 672</i>	
	73 389	5 090	188 067	24129
*	*	*	<i>76 536</i>	
1 674 115	57 900 777	8 134 895	386 824 502	24131
	<i>56 980 805</i>	<i>5 156 372</i>	<i>330 222 155</i>	
90 749	59 244	217 904	9 867 110	24132
	<i>59 244</i>	<i>188 335</i>	<i>8 301 091</i>	
174 337 430	476 009 583	145 414 342	3 852 791 650	241
<i>167 194 585</i>	<i>302 844 292</i>	<i>125 913 399</i>	<i>3 281 647 495</i>	
527 294	28 800	52 714	9 774 973	24211
<i>527 294</i>		<i>44 496</i>	<i>9 576 650</i>	
35 617	4 745 314	282 492	45 748 552	24212
	<i>4 584 799</i>	<i>236 982</i>	<i>40 796 303</i>	
*	*	*		24213
1 169 094	955 317	2 225 141	30 124 524	24220
<i>908 867</i>	<i>658 216</i>	<i>1 796 770</i>	<i>19 784 277</i>	
291 095	39 616	269 759	25 679 094	24231
<i>291 095</i>		<i>228 153</i>	<i>24 601 548</i>	
1 060 859	7 783 071	5 929 625	264 305 909	24232
<i>970 628</i>	<i>7 502 326</i>	<i>5 071 237</i>	<i>249 773 245</i>	
*	*	*	5 268 826	24233
*	*	*	<i>5 267 640</i>	
746 285	4 310 000	382 178	12 405 802	24234
<i>435 580</i>	<i>4 002 402</i>	<i>245 847</i>	<i>9 807 137</i>	
111 033	6 188 270	565 418	109 894 582	24241
<i>5 835</i>	<i>5 517 308</i>	<i>261 869</i>	<i>104 250 323</i>	

Catatan : angka yang tercetak miring: industri besar, yang tercetak tebal: total IBS, *: tidak dipublikasikan
 Note: number in italic denote large industry, number in bold denote total large and medium industry, *: not publication

Tabel 6.b Nilai Pemakaian Bahan Bakar dan Pelumas menurut Kode Industri, 2009

Kode Industri <i>Industrial Code</i>	Nilai -				
	Bensin <i>Benzene</i>	Minyak Solar <i>Diesel fuel</i>	Minyak Tanah <i>Kerosene</i>	Batubara <i>Coal</i>	Gas PGN <i>Public PGN</i>
(1)	(2)	(3)	(4)	(5)	(6)
24242	6 777 435	23 523 480	250 648	2 000	2 595 587
	<i>3 819 775</i>	<i>8 819 030</i>	<i>235 905</i>		<i>2 595 587</i>
24291	1 106 008	39 969 093		82 436	2 285 972
	<i>637 889</i>	<i>22 633 726</i>		<i>22 099</i>	<i>702 962</i>
24292	33 574	1 706 932	7 222		
	<i>23 120</i>	<i>1 704 826</i>			
24293	1 141 845	3 933 946	177 582		
	*	*	*	*	*
24294	789 644	5 841 112	881 996	1 519 942	11 659
	<i>163 449</i>	<i>3 503 459</i>	<i>874 084</i>		
24295	1 902 225	5 422 003			502 895
	<i>1 902 225</i>	<i>5 422 003</i>			<i>502 895</i>
24299	7 156 462	31 456 026	1 507 470	1 102 610	30 232 597
	<i>5 782 459</i>	<i>14 389 482</i>	<i>9 600</i>	<i>893 927</i>	<i>29 554 614</i>
242	43 729 882	493 292 689	5 929 760	19 646 381	69 557 169
	<i>30 543 587</i>	<i>415 187 206</i>	<i>3 516 784</i>	<i>14 779 685</i>	<i>66 124 059</i>
24301		125 974			760 065
		<i>125 974</i>			
24302	56 555	41 106 431		131 035 340	7 885 367
	<i>56 555</i>	<i>40 128 724</i>		<i>131 035 340</i>	<i>7 885 367</i>
243	56 555	41 232 405		131 035 340	8 645 432
	<i>56 555</i>	<i>40 254 698</i>		<i>131 035 340</i>	<i>7 885 367</i>
24	182 807 457	2 506 705 919	15 199 312	927 301 277	238 141 943
	<i>129 066 753</i>	<i>2 135 806 550</i>	<i>3 749 397</i>	<i>899 911 645</i>	<i>226 544 155</i>
25111	4 031 706	56 488 204	1 894	32 761 949	17 268 908
	<i>3 751 996</i>	<i>55 136 893</i>	<i>650</i>	<i>32 651 313</i>	<i>17 268 908</i>
25112	219 216	2 583 748	65 689		
	<i>60 480</i>	<i>2 094 606</i>			
25121	2 054 884	40 397 170	2 177 227		8 192
	<i>1 566 992</i>	<i>35 542 683</i>	<i>1 633 460</i>		<i>1 772</i>
25122	1 796 996	38 469 228	88 988		
	<i>1 674 664</i>	<i>34 005 810</i>	<i>47 633</i>		
25123	26 476 288	811 884 031	7 396 395	15 269 261	7 985 906
	<i>23 360 532</i>	<i>778 469 170</i>	<i>7 306 149</i>	<i>15 201 048</i>	<i>7 951 204</i>
25191	6 258 748	176 616 368	15 173 226	28 714 524	56 454 257
	<i>5 888 395</i>	<i>174 464 913</i>	<i>15 172 346</i>	<i>28 397 832</i>	<i>56 454 257</i>

Catatan : angka yang tercetak miring: industri besar, yang tercetak tebal: total IBS, *: tidak dipublikasikan
 Note: number in italic denote large industry, number in bold denote total large and medium industry, *: not publication

Table 6.b Value of Fuel and Lubricants Used by Industrial Code, 2009

<i>Value (000 Rp)</i>				Kode Industri
LPG	Lainnya	Pelumas	Jumlah	Industrial Code
<i>LPG</i>	<i>Others</i>	<i>Lubricant oil</i>	<i>Total</i>	
(7)	(8)	(9)	(10)	(1)
550 140	3 095 102	2 207 347	39 001 739	24242
<i>71 136</i>	<i>2 950 700</i>	<i>1 852 835</i>	<i>20 344 968</i>	
3 456	485 231	1 205 145	45 137 341	24291
	<i>376 549</i>	<i>849 279</i>	<i>25 222 504</i>	
		215 615	1 963 343	24292
		<i>214 256</i>	<i>1 942 202</i>	
	405 865	904 530	6 563 768	24293
*	*	*	<i>761 862</i>	
2 688 792	2 046 557	318 144	14 097 846	24294
<i>2 622 589</i>	<i>4 254</i>	<i>252 176</i>	<i>7 420 011</i>	
		132 508	7 959 631	24295
		<i>132 508</i>	<i>7 959 631</i>	
9 508 727	50 444 379	12 849 654	144 257 925	24299
<i>7 364 122</i>	<i>49 746 562</i>	<i>11 770 412</i>	<i>119 511 178</i>	
16 692 392	85 795 162	27 540 420	762 183 855	242
<i>13 197 146</i>	<i>80 664 124</i>	<i>23 006 888</i>	<i>647 019 479</i>	
			886 039	24301
			<i>125 974</i>	
61 590	109 481 700	231 449	289 858 432	24302
<i>61 590</i>	<i>107 888 153</i>	<i>169 151</i>	<i>287 224 880</i>	
61 590	109 481 700	231 449	290 744 471	243
<i>61 590</i>	<i>107 888 153</i>	<i>169 151</i>	<i>287 350 854</i>	
191 091 412	671 286 445	173 186 211	4 905 719 976	24
<i>180 453 321</i>	<i>491 396 569</i>	<i>149 089 438</i>	<i>4 216 017 828</i>	
732 636	18 108 093	11 781 196	141 174 586	25111
<i>732 636</i>	<i>17 338 187</i>	<i>11 691 354</i>	<i>138 571 937</i>	
	100 653	318 985	3 288 291	25112
		<i>243 150</i>	<i>2 398 236</i>	
26 827	5 306 924	2 048 322	52 019 546	25121
<i>18 642</i>	<i>4 317 422</i>	<i>1 499 180</i>	<i>44 580 151</i>	
1 320	1 016 244	2 119 782	43 492 558	25122
<i>1 008</i>	<i>92 453</i>	<i>1 444 898</i>	<i>37 266 466</i>	
519 515	17 502 482	51 323 201	938 357 079	25123
<i>511 026</i>	<i>9 603 766</i>	<i>50 356 794</i>	<i>892 759 689</i>	
911 262	132 706 779	10 982 969	427 818 133	25191
<i>509 014</i>	<i>132 602 285</i>	<i>10 280 023</i>	<i>423 769 065</i>	

Catatan : angka yang tercetak miring: industri besar, yang tercetak tebal: total IBS, *: tidak dipublikasikan
 Note: number in italic denote large industry, number in bold denote total large and medium industry, *: not publication

Tabel 6.b Nilai Pemakaian Bahan Bakar dan Pelumas menurut Kode Industri, 2009

Kode Industri <i>Industrial Code</i>	Nilai -				
	Bensin <i>Benzene</i>	Minyak Solar <i>Diesel fuel</i>	Minyak Tanah <i>Kerosene</i>	Batubara <i>Coal</i>	Gas PGN <i>Public PGN</i>
(1)	(2)	(3)	(4)	(5)	(6)
25192	422 526 <i>135 322</i>	17 051 553 <i>10 206 373</i>	87 892		
25199	6 116 345 <i>5 355 325</i>	12 083 888 <i>8 558 952</i>	199 459 <i>380</i>	239 214	9 733 296 <i>9 507 363</i>
251	47 376 709 <i>41 793 706</i>	1 155 574 190 <i>1 098 479 400</i>	25 190 770 <i>24 160 618</i>	76 984 948 <i>76 250 193</i>	91 450 559 <i>91 183 504</i>
25201	7 644 661 <i>7 571 609</i>	38 379 515 <i>12 763 341</i>	559	45 308	3 453 244 <i>3 453 244</i>
25202	13 932 668 <i>11 309 295</i>	21 944 865 <i>17 520 044</i>	849 791 <i>803 331</i>	10 461 318 <i>10 365 585</i>	1 753 003 <i>1 710 546</i>
25203	1 476 662 <i>727 278</i>	5 956 714 <i>5 633 236</i>	9 318	5 735 205 <i>5 735 205</i>	1 056 719 <i>1 056 719</i>
25204	4 314 348 <i>2 561 509</i>	40 626 641 <i>34 604 729</i>	222 791 <i>4 545</i>		1 306 538 <i>1 279 973</i>
25205	30 359 917 <i>24 055 185</i>	104 465 733 <i>91 076 852</i>	668 076 <i>512 699</i>	2 745 840 <i>2 729 102</i>	3 327 547 <i>2 643 046</i>
25206	5 734 407 <i>4 395 193</i>	30 885 898 <i>27 485 770</i>	39 373 <i>24 024</i>	8 059	12 196 401 <i>12 163 773</i>
25209	580 100 788 <i>7 723 398</i>	52 573 113 <i>34 815 039</i>	716 013 <i>355 609</i>	4 529 508 <i>400 287</i>	5 205 289 <i>3 050 173</i>
252	643 563 451 <i>58 343 467</i>	294 832 479 <i>223 899 011</i>	2 505 921 <i>1 700 208</i>	23 525 238 <i>19 230 179</i>	28 298 741 <i>25 357 474</i>
25	690 940 160 <i>100 137 173</i>	1 450 406 669 <i>1 322 378 411</i>	27 696 691 <i>25 860 826</i>	100 510 186 <i>95 480 372</i>	119 749 300 <i>116 540 978</i>
26111	158 766 <i>56 400</i>	2 932 629 <i>2 451 121</i>			643 325 <i>639 261</i>
26112	169 422 <i>*</i>	1 250 596 <i>*</i>	258 807 <i>*</i>	<i>*</i>	<i>*</i>
26119	174 353 <i>*</i>	16 027 <i>*</i>	<i>*</i>	<i>*</i>	<i>*</i>
26121	1 922 256 <i>1 532 054</i>	238 154 041 <i>237 357 490</i>	1 209 630 <i>1 204 500</i>	2 038 193 <i>2 038 193</i>	75 974 792 <i>75 974 792</i>
26122	54 010 <i>*</i>	93 342 <i>*</i>	<i>*</i>	<i>*</i>	5 535 461 <i>*</i>

Catatan : angka yang tercetak miring: industri besar, yang tercetak tebal: total IBS, *: tidak dipublikasikan
 Note: number in italic denote large industry, number in bold denote total large and medium industry, *: not publication

Table 6.b Value of Fuel and Lubricants Used by Industrial Code, 2009

<i>Value (000 Rp)</i>				Kode Industri
LPG	Lainnya	Pelumas	Jumlah	<i>Industrial Code</i>
<i>LPG</i>	<i>Others</i>	<i>Lubricant oil</i>	<i>Total</i>	
(7)	(8)	(9)	(10)	(1)
184 815	7 437 449	2 377 979	27 562 214	25192
	6 980 644	2 264 327	19 586 666	
986 795	2 242 315	2 749 936	34 351 248	25199
975 770	1 363 345	2 357 781	28 118 916	
3 363 170	184 420 939	83 702 370	1 668 063 655	251
2 748 096	172 298 102	80 137 507	1 587 051 126	
1 965 083	31 690	1 251 088	52 771 148	25201
30 435	31 398	898 401	24 748 428	
2 151 592	4 152 940	11 581 458	66 827 635	25202
2 139 398	241 278	10 955 354	55 044 831	
8 870	9 273 672	817 659	24 334 819	25203
2 870	9 254 437	711 357	23 121 102	
562 117	562 008	2 708 212	50 302 655	25204
226 709	233 486	1 998 251	40 909 202	
2 659 504	5 453 113	18 034 976	167 714 706	25205
2 621 886	4 098 370	15 375 508	143 112 648	
344 298	5 534 203	3 232 788	57 975 427	25206
286 938	4 714 842	2 731 249	51 801 789	
3 375 553	2 860 859	6 956 062	656 317 185	25209
3 220 025	1 432 524	4 161 694	55 158 749	
11 067 017	27 868 485	44 582 243	1 076 243 575	252
8 528 261	20 006 335	36 831 814	393 896 749	
14 430 187	212 289 424	128 284 613	2 744 307 230	25
11 276 357	192 304 437	116 969 321	1 980 947 875	
	28 039 355	1 548 914	33 322 989	26111
	27 769 577	1 543 214	32 459 573	
	903 588	18 500	2 600 913	26112
*	*	*	2 170 084	
	13 703	2 899	206 982	26119
*	*	*	168 678	
864 735	31 194 634	7 718 999	359 077 280	26121
229 735	31 171 537	7 599 021	357 107 322	
816 220		70 529	6 569 562	26122
*	*	*	6 272 242	

Catatan : angka yang tercetak miring: industri besar, yang tercetak tebal: total IBS, *: tidak dipublikasikan
 Note: number in italic denote large industry, number in bold denote total large and medium industry, *: not publication

Tabel 6.b Nilai Pemakaian Bahan Bakar dan Pelumas menurut Kode Industri, 2009

Kode Industri <i>Industrial Code</i>	Nilai -				
	Bensin <i>Benzene</i>	Minyak Solar <i>Diesel fuel</i>	Minyak Tanah <i>Kerosene</i>	Batubara <i>Coal</i>	Gas PGN <i>Public PGN</i>
(1)	(2)	(3)	(4)	(5)	(6)
26124	5 590 136	18 294 439			178 558 407
	<i>5 295 477</i>	<i>17 917 146</i>			<i>178 558 407</i>
26129	3 004	126 605	15		
	<i>2 077</i>	<i>124 663</i>			
261	8 071 947	260 867 679	1 468 452	2 038 193	260 711 985
	<i>7 081 878</i>	<i>259 202 591</i>	<i>1 204 500</i>	<i>2 038 193</i>	<i>260 639 148</i>
26201	903 327	8 048 958	6 785		40 729 470
	<i>818 944</i>	<i>7 769 767</i>	<i>6 785</i>		<i>40 604 074</i>
26202	5 194 211	233 128 754		112 065 816	274 742 919
	<i>5 029 753</i>	<i>232 293 655</i>		<i>112 065 816</i>	<i>273 522 828</i>
26203	*	*	*	*	*
	*	*	*	*	*
26209	*	*	*	*	*
	*	*	*	*	*
262	6 110 330	241 191 521	6 893	112 065 816	315 472 389
	<i>5 861 489</i>	<i>240 077 231</i>	<i>6 893</i>	<i>112 065 816</i>	<i>314 126 902</i>
26311	45 397	1 956 292	250	1 364 272	3 388 265
	<i>45 397</i>	<i>1 534 154</i>			<i>3 388 265</i>
26319		3 899 313		13 981	8 548 370
		<i>3 899 313</i>		<i>13 981</i>	<i>8 548 370</i>
26321	171 428	11 219 682	552 415		27 310 548
	<i>42 926</i>	<i>11 125 037</i>	<i>323 742</i>		<i>26 262 391</i>
26322	190 696	5 290 823	67 543	2 434 420	
		<i>1 662 428</i>		<i>2 367 595</i>	
26323	1 389 245	9 792 349	1 949 098	5 048 625	13 450 375
	<i>1 944</i>	<i>1 211 762</i>	<i>665 181</i>	<i>5 028 125</i>	<i>13 397 874</i>
26324	171 613	10 301 161	3 851		78 113 257
	<i>131 813</i>	<i>10 075 431</i>			<i>78 113 257</i>
263	1 968 379	42 459 620	2 573 157	8 861 298	130 810 815
	<i>222 080</i>	<i>29 508 125</i>	<i>988 923</i>	<i>7 409 701</i>	<i>129 710 157</i>
26411	8 194 988	164 302 557	6 361	1 682 531 834	43 804 154
	<i>8 030 291</i>	<i>163 596 174</i>	<i>6 361</i>	<i>1 680 792 969</i>	<i>43 804 154</i>
26412	219 217	12 390 286	27 664	1 017 884	900
	*	*	*	*	*
26413	2 640 494	1 049 746	73 465		414 965
	*	*	*	*	*

Catatan : angka yang tercetak miring: industri besar, yang tercetak tebal: total IBS, *: tidak dipublikasikan
 Note: number in italic denote large industry, number in bold denote total large and medium industry, *: not publication

Table 6.b Value of Fuel and Lubricants Used by Industrial Code, 2009

Value (000 Rp)				Kode Industri
LPG	Lainnya	Pelumas	Jumlah	Industrial Code
<i>LPG</i>	<i>Others</i>	<i>Lubricant oil</i>	<i>Total</i>	
(7)	(8)	(9)	(10)	(1)
389 606	7 209 610	8 072 491	218 114 689	26124
<i>389 606</i>	<i>7 209 610</i>	<i>7 941 093</i>	<i>217 311 339</i>	
12 372	2 263 902	243	2 406 141	26129
<i>606</i>	<i>2 251 662</i>		<i>2 379 008</i>	
2 082 933	69 624 792	17 432 575	622 298 556	261
<i>1 231 330</i>	<i>69 305 974</i>	<i>17 164 632</i>	<i>617 868 246</i>	
2 653 382	17 539 804	1 710 993	71 592 719	26201
<i>1 770 502</i>	<i>16 382 764</i>	<i>1 707 181</i>	<i>69 060 017</i>	
88 800	157 388 506	5 967 279	788 576 285	26202
	<i>155 191 182</i>	<i>5 491 927</i>	<i>783 595 161</i>	
*	*	*		26203
*	*	*		
*	*	*	1 837 853	26209
*	*	*	<i>1 837 853</i>	
4 536 116	174 928 310	7 695 482	862 006 857	262
<i>3 564 436</i>	<i>171 573 946</i>	<i>7 216 318</i>	<i>854 493 031</i>	
96 422	1 886 672	108 340	8 845 910	26311
<i>74 088</i>		<i>63 561</i>	<i>5 105 465</i>	
	77 074	691 514	13 230 252	26319
	<i>77 074</i>	<i>691 514</i>	<i>13 230 252</i>	
417 799	275 937	363 431	40 311 240	26321
<i>1 944</i>	<i>24 875</i>	<i>336 133</i>	<i>38 117 048</i>	
500	8 256 544	281 406	16 521 932	26322
			<i>4 030 023</i>	
181 095	70 050 883	1 774 936	103 636 606	26323
	<i>3 180 675</i>	<i>783 175</i>	<i>24 268 736</i>	
6 954 374	2 144 097	204 899	97 893 252	26324
<i>4 105 414</i>	<i>595 947</i>	<i>160 760</i>	<i>93 182 622</i>	
7 650 190	82 691 207	3 424 526	280 439 192	263
<i>4 181 446</i>	<i>3 878 571</i>	<i>2 035 143</i>	<i>177 934 146</i>	
15 517	377 527 715	24 171 132	2 300 554 258	26411
<i>12 955</i>	<i>377 314 660</i>	<i>23 878 783</i>	<i>2 297 436 347</i>	
18 270	34 837 809	623 333	49 135 363	26412
*	*	*	<i>9 939 183</i>	
		90 303	4 268 973	26413
*	*	*	<i>2 108 682</i>	

Catatan : angka yang tercetak miring: industri besar, yang tercetak tebal: total IBS, *: tidak dipublikasikan
 Note: number in italic denote large industry, number in bold denote total large and medium industry, *: not publication

Tabel 6.b Nilai Pemakaian Bahan Bakar dan Pelumas menurut Kode Industri, 2009

Kode Industri <i>Industrial Code</i>	Nilai -				
	Bensin <i>Benzene</i>	Minyak Solar <i>Diesel fuel</i>	Minyak Tanah <i>Kerosene</i>	Batubara <i>Coal</i>	Gas PGN <i>Public PGN</i>
(1)	(2)	(3)	(4)	(5)	(6)
26421	126 482	4 838 738	8 006	15 960	153 097
	<i>16 202</i>	<i>2 345 583</i>	<i>4 082</i>		
26422	140 865	612 836	5 120		218 367
26423	4 925 620	116 994 542	770 528	6 145 589	18 577 972
	<i>2 171 597</i>	<i>59 863 462</i>	<i>478 078</i>	<i>5 932 229</i>	<i>17 490 230</i>
26429	1 350	58 093			125 558
	*	*	*	*	*
264	16 249 016	300 246 798	891 144	1 689 711 267	63 295 013
	<i>11 911 807</i>	<i>229 318 362</i>	<i>488 521</i>	<i>1 686 725 198</i>	<i>61 834 907</i>
26501	104 718	1 956 198			
	<i>47 173</i>	<i>1 651 792</i>			
26502	442 500	38 483 057	18 554	15 189	32 926 184
	<i>219 768</i>	<i>31 915 620</i>	<i>17 916</i>	<i>15 189</i>	<i>32 798 469</i>
26503	4 402 785	33 119 057	11 020	70 727	15 329
	<i>40 035</i>	<i>6 025 377</i>			
26509	88 480	3 263 333	21 170		
	*	*	*	*	*
265	5 038 483	76 821 645	50 744	85 916	32 941 513
	<i>306 976</i>	<i>39 662 128</i>	<i>17 916</i>	<i>15 189</i>	<i>32 798 469</i>
26601	273 581	10 505 903	165 386		
	<i>242 142</i>	<i>10 422 939</i>	<i>10 585</i>		
26609	*	*	*	*	*
	*	*	*	*	*
266	273 581	10 505 903	165 386		
	<i>242 142</i>	<i>10 422 939</i>	<i>10 585</i>		
26900	603 302	24 672 817	14 099	6 356 734	9 900 812
	<i>106 626</i>	<i>6 777 300</i>		<i>4 125 915</i>	<i>8 344 050</i>
269	603 302	24 672 817	14 099	6 356 734	9 900 812
	<i>106 626</i>	<i>6 777 300</i>		<i>4 125 915</i>	<i>8 344 050</i>
27101	2 347 311	114 872 786	1 528 163	2 198 750	34 956 678
	<i>1 695 458</i>	<i>111 240 820</i>	<i>152 629</i>	<i>1 127 274</i>	<i>34 439 675</i>
27102	1 971 358	164 074 695	103 560	7 139 566	141 744 829
	<i>1 443 113</i>	<i>161 536 303</i>		<i>7 139 566</i>	<i>141 744 829</i>
27103	2 615 738	24 910 846	864 197	1 626 595	561 481
	<i>2 085 497</i>	<i>19 385 966</i>	<i>864 197</i>	<i>1 625 133</i>	<i>534 181</i>

Catatan : angka yang tercetak miring: industri besar, yang tercetak tebal: total IBS, *: tidak dipublikasikan
 Note: number in italic denote large industry, number in bold denote total large and medium industry, *: not publication

Table 6.b Value of Fuel and Lubricants Used by Industrial Code, 2009

<i>Value (000 Rp)</i>				Kode Industri
LPG	Lainnya	Pelumas	Jumlah	<i>Industrial Code</i>
<i>LPG</i>	<i>Others</i>	<i>Lubricant oil</i>	<i>Total</i>	
(7)	(8)	(9)	(10)	(1)
15 661	238 365	254 175	5 650 484	26421
	<i>196 244</i>	<i>68 669</i>	<i>2 630 780</i>	
864	275 561	30 514	1 284 127	26422
6 656 575	5 590 782	10 171 429	169 833 037	26423
<i>5 902 276</i>	<i>4 728 593</i>	<i>6 429 991</i>	<i>102 996 456</i>	
3 500		3 573	192 074	26429
*	*	*	<i>158 701</i>	
6 710 387	418 470 232	35 344 459	2 530 918 316	264
<i>5 915 231</i>	<i>388 698 680</i>	<i>30 377 443</i>	<i>2 415 270 149</i>	
4 380		12 813	2 078 109	26501
		<i>886</i>	<i>1 699 851</i>	
57 946	54 776	6 464 635	78 462 841	26502
<i>53 019</i>	<i>41 500</i>	<i>4 916 729</i>	<i>69 978 210</i>	
124 796	537 869	4 660 078	42 941 661	26503
<i>10 259</i>	<i>12 000</i>	<i>990 058</i>	<i>7 077 729</i>	
10 987	1 455 670	488 906	5 328 546	26509
*	*	*	<i>120 582</i>	
198 109	2 048 315	11 626 432	128 811 157	265
<i>72 505</i>	<i>53 500</i>	<i>5 949 689</i>	<i>78 876 372</i>	
1 800	298 230	1 132 312	12 377 212	26601
<i>1 800</i>	<i>150 550</i>	<i>1 124 970</i>	<i>11 952 986</i>	
*	*	*		26609
*	*	*		
1 800	298 230	1 132 312	12 377 212	266
<i>1 800</i>	<i>150 550</i>	<i>1 124 970</i>	<i>11 952 986</i>	
46 000	217 213	1 396 737	43 207 714	26900
	<i>5 700</i>	<i>427 044</i>	<i>19 786 635</i>	
46 000	217 213	1 396 737	43 207 714	269
	<i>5 700</i>	<i>427 044</i>	<i>19 786 635</i>	
1 878 108	545 264 503	2 860 153	705 906 452	27101
<i>1 874 078</i>	<i>544 863 079</i>	<i>2 601 556</i>	<i>697 994 569</i>	
174 250 370	695 483 906	39 963 857	1 224 732 141	27102
<i>174 236 195</i>	<i>694 970 385</i>	<i>39 519 915</i>	<i>1 220 590 306</i>	
2 014 471	26 590 402	5 798 021	64 981 751	27103
<i>2 010 459</i>	<i>26 095 847</i>	<i>5 465 731</i>	<i>58 067 011</i>	

Catatan : angka yang tercetak miring: industri besar, yang tercetak tebal: total IBS, *: tidak dipublikasikan
 Note: number in italic denote large industry, number in bold denote total large and medium industry, *: not publication

Tabel 6.b Nilai Pemakaian Bahan Bakar dan Pelumas menurut Kode Industri, 2009

Kode Industri <i>Industrial Code</i>	Nilai -				
	Bensin <i>Benzene</i>	Minyak Solar <i>Diesel fuel</i>	Minyak Tanah <i>Kerosene</i>	Batubara <i>Coal</i>	Gas PGN <i>Public PGN</i>
(1)	(2)	(3)	(4)	(5)	(6)
271	6 934 407	303 858 327	2 495 920	10 964 911	177 262 988
	<i>5 224 068</i>	<i>292 163 089</i>	<i>1 016 826</i>	<i>9 891 973</i>	<i>176 718 685</i>
27201	2 231 880	474 549 068	364 838	1 222 400	26 080 597
	<i>2 020 055</i>	<i>460 579 215</i>		<i>1 200 000</i>	<i>9 285</i>
27202	1 702 592	6 344 572	28 800	982 506	7 975 257
	<i>1 659 392</i>	<i>3 687 474</i>		<i>924 000</i>	<i>4 939 186</i>
27203		19 185 069	12 105	10 019 917	3 499 647
		<i>19 166 661</i>		<i>10 019 917</i>	<i>3 499 647</i>
27204	22 650	2 019 799	343 140	1 064 193	46 720
	<i>11 104</i>	<i>780 657</i>	<i>122 651</i>	<i>1 064 193</i>	<i>43 401</i>
272	3 957 122	502 098 508	748 883	13 289 016	37 602 221
	<i>3 690 551</i>	<i>484 214 007</i>	<i>122 651</i>	<i>13 208 110</i>	<i>8 491 519</i>
27310	2 212 309	78 635 620	25 033 936	11 087 179	12 512 086
	<i>653 775</i>	<i>62 408 323</i>	<i>24 248 422</i>	<i>8 909 434</i>	<i>12 471 606</i>
27320	2 422 348	5 203 210	205 059	10 147 085	7 019 551
	<i>2 422 348</i>	<i>4 642 280</i>	<i>144 027</i>	<i>9 666 085</i>	<i>7 019 551</i>
273	4 634 657	83 838 830	25 238 995	21 234 264	19 531 637
	<i>3 076 123</i>	<i>67 050 603</i>	<i>24 392 449</i>	<i>18 575 519</i>	<i>19 491 157</i>
27	15 526 186	889 795 665	28 483 798	45 488 191	234 396 846
	<i>11 990 742</i>	<i>843 427 699</i>	<i>25 531 926</i>	<i>41 675 602</i>	<i>204 701 361</i>
28111	3 322 696	13 705 564	161 438	408 307	2 214 824
	<i>979 639</i>	<i>8 706 712</i>		<i>408 307</i>	<i>2 186 781</i>
28112	85 527 491	49 408 510	385 562		44 251 420
	<i>75 542 171</i>	<i>34 380 360</i>	<i>3 139</i>		<i>29 812 876</i>
28113	1 671 391	82 987 550	983	12 421	151 307
	<i>1 642 411</i>	<i>80 384 873</i>	<i>983</i>	<i>12 421</i>	<i>23 307</i>
28119	1 405 466	10 900 029	347		
	<i>530 460</i>	<i>10 520 179</i>			
28120	1 993 228	11 602 959	8 260	39 787	743 040
	<i>1 566 471</i>	<i>8 314 492</i>			<i>720 000</i>
281	93 920 272	168 604 612	556 590	460 515	47 360 591
	<i>80 261 152</i>	<i>142 306 616</i>	<i>4 122</i>	<i>420 728</i>	<i>32 742 964</i>
28910	574 834	8 148 677	54 054		18 035 747
	<i>255 553</i>	<i>7 794 535</i>	<i>748</i>		<i>14 833 088</i>

Catatan : angka yang tercetak miring: industri besar, yang tercetak tebal: total IBS, *: tidak dipublikasikan
 Note: number in italic denote large industry, number in bold denote total large and medium industry, *: not publication

Table 6.b Value of Fuel and Lubricants Used by Industrial Code, 2009

<i>Value (000 Rp)</i>				Kode Industri
LPG	Lainnya	Pelumas	Jumlah	<i>Industrial Code</i>
<i>LPG</i>	<i>Others</i>	<i>Lubricant oil</i>	<i>Total</i>	
(7)	(8)	(9)	(10)	(1)
178 142 949	1 267 338 811	48 622 031	1 995 620 344	271
<i>178 120 732</i>	<i>1 265 929 311</i>	<i>47 587 202</i>	<i>1 976 651 886</i>	
6 115 100	153 749 214	9 838 313	674 151 410	27201
<i>3 523 225</i>	<i>148 223 841</i>	<i>6 486 551</i>	<i>622 042 172</i>	
240 312	8 477 686	1 274 279	27 026 004	27202
<i>132 000</i>	<i>6 819 342</i>	<i>1 240 134</i>	<i>19 401 528</i>	
	4 977 399	1 703 604	39 397 741	27203
	<i>4 977 399</i>	<i>1 702 108</i>	<i>39 365 732</i>	
62 619	460	167 892	3 727 473	27204
<i>51 376</i>		<i>69 564</i>	<i>2 142 946</i>	
6 418 031	167 204 759	12 984 088	744 302 628	272
<i>3 706 601</i>	<i>160 020 582</i>	<i>9 498 357</i>	<i>682 952 378</i>	
8 396 732	1 695 280	4 624 937	144 198 079	27310
<i>7 697 809</i>	<i>144 726</i>	<i>4 354 390</i>	<i>120 888 485</i>	
460 635	431 284	888 178	26 777 350	27320
<i>458 760</i>	<i>192 350</i>	<i>867 814</i>	<i>25 413 215</i>	
8 857 367	2 126 564	5 513 115	170 975 429	273
<i>8 156 569</i>	<i>337 076</i>	<i>5 222 204</i>	<i>146 301 700</i>	
193 418 347	1 436 670 134	67 119 234	2 910 898 401	27
<i>189 983 902</i>	<i>1 426 286 969</i>	<i>62 307 763</i>	<i>2 805 905 964</i>	
811 913	657 572	704 420	21 986 734	28111
<i>249 537</i>	<i>397 849</i>	<i>147 196</i>	<i>13 076 021</i>	
3 853 552	60 301 251	12 280 839	256 008 625	28112
<i>963 319</i>	<i>48 164 077</i>	<i>10 717 267</i>	<i>199 583 209</i>	
7 800 242	63 336	2 091 681	94 778 911	28113
<i>7 793 642</i>	<i>14 852</i>	<i>1 904 534</i>	<i>91 777 023</i>	
1 304 464	11 283	570 773	14 192 362	28119
<i>1 287 726</i>	<i>11 283</i>	<i>152 703</i>	<i>12 502 351</i>	
1 486 370	1 128 791	13 849 459	30 851 894	28120
<i>1 252 000</i>	<i>24 064</i>	<i>12 995 796</i>	<i>24 872 823</i>	
15 256 541	62 162 233	29 497 172	417 818 526	281
<i>11 546 224</i>	<i>48 612 125</i>	<i>25 917 496</i>	<i>341 811 427</i>	
154 369	226 600	1 063 663	28 257 944	28910
<i>122 265</i>		<i>800 186</i>	<i>23 806 375</i>	

Catatan : angka yang tercetak miring: industri besar, yang tercetak tebal: total IBS, *: tidak dipublikasikan
 Note: number in italic denote large industry, number in bold denote total large and medium industry, *: not publication

Tabel 6.b Nilai Pemakaian Bahan Bakar dan Pelumas menurut Kode Industri, 2009

Kode Industri <i>Industrial Code</i>	Nilai -				
	Bensin <i>Benzene</i>	Minyak Solar <i>Diesel fuel</i>	Minyak Tanah <i>Kerosene</i>	Batubara <i>Coal</i>	Gas PGN <i>Public PGN</i>
(1)	(2)	(3)	(4)	(5)	(6)
28920	3 401 625	98 139 114	758 549	1 663 391	8 354 506
	<i>1 165 749</i>	<i>91 970 451</i>	<i>104 744</i>	<i>28 429</i>	<i>2 583 576</i>
28931	161 931	223 164	43 418		11 700
	*	*	*	*	*
28932	25 414	56 613	6 240	42 071	447 643
		<i>391</i>			<i>447 643</i>
28933	2 042 187	2 254 132	502 941	1 993 943	
	<i>1 927 228</i>	<i>947 762</i>	<i>87 449</i>	<i>1 961 121</i>	
28939	2 812 193	126 898 606	1 401 303	429 900	528 466
	<i>1 382 742</i>	<i>125 313 602</i>	<i>327 212</i>	<i>429 900</i>	<i>528 466</i>
28991	2 226 524	3 961 585	662 962	480 127	9 413 543
	<i>1 621 559</i>	<i>1 999 376</i>	<i>249 092</i>	<i>354 127</i>	<i>9 012 758</i>
28992	1 521 770	9 160 657	26 528		23 605
	<i>457 798</i>	<i>6 669 892</i>	<i>1 785</i>		
28993	4 934 646	15 916 465	1 429 271	52 843	1 831 475
	<i>3 988 006</i>	<i>11 677 697</i>	<i>738 341</i>	<i>52 843</i>	<i>1 753 138</i>
28994	2 966 572	49 089 282	10 808 745	1 675 495	17 221 460
	<i>1 116 136</i>	<i>30 561 606</i>	<i>5 849 554</i>	<i>1 545 190</i>	<i>16 726 787</i>
28995	6 101 331	7 255 518	279 884		10 742 247
	<i>777 952</i>	<i>3 294 461</i>	<i>180 018</i>		<i>10 602 947</i>
28996					
	*	*	*	*	*
28997	72 372	235 231	4 207		
	*	*	*	*	*
28999	1 336 844	3 407 426	1 567 509	1 108 264	263 380
	<i>743 438</i>	<i>2 371 883</i>	<i>1 471 220</i>	<i>1 080 000</i>	<i>135 000</i>
289	28 178 243	324 746 470	17 545 611	7 446 034	66 873 772
	<i>13 463 661</i>	<i>282 727 030</i>	<i>9 010 163</i>	<i>5 451 610</i>	<i>56 623 403</i>
28	122 098 515	493 351 082	18 102 201	7 906 549	114 234 363
	<i>93 724 813</i>	<i>425 033 646</i>	<i>9 014 285</i>	<i>5 872 338</i>	<i>89 366 367</i>
29111	170 515	231 426			
	*	*	*	*	*
29112	845 779	1 788 002	51 705		
	<i>845 779</i>	<i>1 707 124</i>	<i>51 705</i>		

Catatan : angka yang tercetak miring: industri besar, yang tercetak tebal: total IBS, *: tidak dipublikasikan
 Note: number in italic denote large industry, number in bold denote total large and medium industry, *: not publication

Table 6.b Value of Fuel and Lubricants Used by Industrial Code, 2009

<i>Value (000 Rp)</i>				Kode Industri
LPG	Lainnya	Pelumas	Jumlah	<i>Industrial Code</i>
<i>LPG</i>	<i>Others</i>	<i>Lubricant oil</i>	<i>Total</i>	
(7)	(8)	(9)	(10)	(1)
30 461 311	98 339	7 172 894	150 049 729	28920
<i>27 602 826</i>	<i>6 988</i>	<i>6 388 271</i>	<i>129 851 034</i>	
81 586	216 867	10 679	749 345	28931
*	*	*	<i>29 222</i>	
14 004	135 516	150 406	877 907	28932
	<i>129 496</i>	<i>51 180</i>	<i>628 710</i>	
981 816	2 974 723	1 610 694	12 360 436	28933
<i>857 393</i>	<i>2 583 712</i>	<i>1 070 415</i>	<i>9 435 080</i>	
2 700 986	5 330 999	2 994 975	143 097 428	28939
<i>2 673 639</i>	<i>4 997 640</i>	<i>2 769 366</i>	<i>138 422 567</i>	
1 219 391	5 089 768	3 437 727	26 491 627	28991
<i>1 129 922</i>	<i>2 579 162</i>	<i>2 864 168</i>	<i>19 810 164</i>	
311 306	777 902	485 624	12 307 392	28992
<i>211 127</i>	<i>452 521</i>	<i>276 856</i>	<i>8 069 979</i>	
3 130 657	3 612 191	6 855 912	37 763 460	28993
<i>3 041 236</i>	<i>477 822</i>	<i>4 849 947</i>	<i>26 579 030</i>	
19 928 882	2 235 877	24 401 521	128 327 834	28994
<i>1 432 841</i>	<i>2 177 072</i>	<i>7 719 947</i>	<i>67 129 133</i>	
576 438	15 740 958	6 073 848	46 770 224	28995
<i>434 651</i>	<i>15 576 910</i>	<i>5 635 993</i>	<i>36 502 932</i>	
				28996
*	*	*		
920	4 979	19 224	336 933	28997
*	*	*	<i>131 507</i>	
991 434	819 578	445 423	9 939 858	28999
<i>949 459</i>	<i>788 479</i>	<i>144 381</i>	<i>7 683 860</i>	
60 553 100	37 264 297	54 722 590	597 330 117	289
<i>38 455 359</i>	<i>29 769 802</i>	<i>32 578 565</i>	<i>468 079 593</i>	
75 809 641	99 426 530	84 219 762	1 015 148 643	28
<i>50 001 583</i>	<i>78 381 927</i>	<i>58 496 061</i>	<i>809 891 020</i>	
		110 690	512 631	29111
*	*	*	<i>19 237</i>	
37 752	11 424	936 990	3 671 652	29112
<i>37 752</i>	<i>11 424</i>	<i>936 990</i>	<i>3 590 774</i>	

Catatan : angka yang tercetak miring: industri besar, yang tercetak tebal: total IBS, *: tidak dipublikasikan
 Note: number in italic denote large industry, number in bold denote total large and medium industry, *: not publication

Tabel 6.b Nilai Pemakaian Bahan Bakar dan Pelumas menurut Kode Industri, 2009

Kode Industri <i>Industrial Code</i>	Nilai -				
	Bensin <i>Benzene</i>	Minyak Solar <i>Diesel fuel</i>	Minyak Tanah <i>Kerosene</i>	Batubara <i>Coal</i>	Gas PGN <i>Public PGN</i>
(1)	(2)	(3)	(4)	(5)	(6)
29113	2 686 134	5 286 819	145 387		11 003 984
	<i>983 127</i>	<i>4 808 452</i>	<i>134 275</i>		<i>11 003 984</i>
29114	288 672	147 753	13 518		
29120	5 052 123	7 618 566	9 686	119 443	496 789
	<i>4 829 518</i>	<i>7 197 007</i>		<i>103 458</i>	<i>294 950</i>
29130	347 614	7 258 056		777 600	
	<i>202 186</i>	<i>6 513 962</i>			
29141	53 222	36 044			
	*	*	*	*	*
29142	*	*	*	*	*
29150	118 147	2 254 566	418 017		458 175
	<i>13 873</i>	<i>1 726 324</i>	<i>418 017</i>		
29191	730 230	2 093 031	414 324		
	<i>466 785</i>	<i>793 701</i>			
29192	15 716	34 426		221 000	
	*	*	*	*	*
29193	5 986 689	517 591	5 180		67 042
	<i>5 309 076</i>	<i>9 123</i>			<i>67 042</i>
29199	624 414	1 460 626	12 400	471 966	960
	<i>402 480</i>	<i>1 231 483</i>		<i>471 966</i>	
291	16 923 420	28 762 604	1 070 217	1 590 009	12 744 746
	<i>13 121 762</i>	<i>24 028 923</i>	<i>603 997</i>	<i>575 424</i>	<i>11 365 976</i>
29211	375 836	1 480 884	83 147		934 923
	<i>333 055</i>	<i>878 280</i>	<i>12 450</i>		<i>934 923</i>
29212	*	*	*	*	*
29221	1 619 716	1 701 741	6 400		491 843
	<i>201 764</i>	<i>176 868</i>			<i>431 843</i>
29222		1 422 920			134 876
		<i>1 422 920</i>			<i>134 876</i>
29223	195 749	208 275			
	*	*	*	*	*
29224	*	*	*	*	*
29240	154 116	5 448 306	192	382 922	21 211
	<i>64 566</i>	<i>2 511 147</i>			<i>21 211</i>
29250	131 005	512 670	2 845		11 415
	<i>16 480</i>	<i>426 664</i>			<i>900</i>

Catatan : angka yang tercetak miring: industri besar, yang tercetak tebal: total IBS, *: tidak dipublikasikan

Note: number in italic denote large industry, number in bold denote total large and medium industry, *: not publication

Table 6.b Value of Fuel and Lubricants Used by Industrial Code, 2009

<i>Value (000 Rp)</i>				Kode Industri
LPG	Lainnya	Pelumas	Jumlah	<i>Industrial Code</i>
<i>LPG</i>	<i>Others</i>	<i>Lubricant oil</i>	<i>Total</i>	
(7)	(8)	(9)	(10)	(1)
8 698 182		1 661 111	29 481 617	29113
<i>8 644 495</i>		<i>787 005</i>	<i>26 361 338</i>	
8 403	114 421	81 214	653 981	29114
1 479 869	467 335	540 804	15 784 615	29120
<i>1 454 863</i>		<i>422 962</i>	<i>14 302 758</i>	
60 222	1 541 102	1 739 636	11 724 230	29130
<i>59 522</i>	<i>1 447 638</i>	<i>1 054 990</i>	<i>9 278 298</i>	
		3 838	93 104	29141
*	*	*	<i>69 908</i>	
*	*	*	774 630	29142
291 618		1 418 793	4 959 316	29150
<i>123 138</i>		<i>1 361 982</i>	<i>3 643 334</i>	
4 789	1 091 638	288 398	4 622 410	29191
	<i>1 069 050</i>		<i>2 329 536</i>	
		2 680	273 822	29192
*	*	*	<i>35 962</i>	
11 250		85 307	6 673 059	29193
		<i>55 800</i>	<i>5 441 041</i>	
91 667	432	63 720	2 726 185	29199
<i>30 792</i>		<i>41 068</i>	<i>2 177 789</i>	
10 684 377	3 226 352	6 949 527	81 951 252	291
<i>10 350 562</i>	<i>2 528 112</i>	<i>4 675 219</i>	<i>67 249 975</i>	
1 164 622	627 653	1 449 346	6 116 411	29211
<i>1 138 377</i>	<i>191 334</i>	<i>1 300 307</i>	<i>4 788 726</i>	
*	*	*	1 012 227	29212
1 428 077	22 550	756 960	6 027 287	29221
<i>1 387 173</i>	<i>20 000</i>	<i>267 921</i>	<i>2 485 569</i>	
12 470		356 389	1 926 655	29222
<i>12 470</i>		<i>356 389</i>	<i>1 926 655</i>	
18 370	70 850	19 723	512 967	29223
*	*	*	<i>101 439</i>	
*	*	*	138 537	29224
139 407	7 727	443 449	6 597 330	29240
<i>137 557</i>	<i>7 727</i>	<i>191 258</i>	<i>2 933 466</i>	
98 381		73 564	829 880	29250
<i>90 263</i>		<i>9 000</i>	<i>543 307</i>	

Catatan : angka yang tercetak miring: industri besar, yang tercetak tebal: total IBS, *: tidak dipublikasikan
 Note: number in italic denote large industry, number in bold denote total large and medium industry, *: not publication

Tabel 6.b Nilai Pemakaian Bahan Bakar dan Pelumas menurut Kode Industri, 2009

Kode Industri <i>Industrial Code</i>	Nilai -				
	Bensin <i>Benzene</i>	Minyak Solar <i>Diesel fuel</i>	Minyak Tanah <i>Kerosene</i>	Batubara <i>Coal</i>	Gas PGN <i>Public PGN</i>
(1)	(2)	(3)	(4)	(5)	(6)
29262	*	*	*	*	*
29263	51 570	627 197	10 180	396 000	549 680
	*	*	*	*	*
29270	*	*	*	*	*
	*	*	*	*	*
29291	24 000	185 658			
	*	*	*	*	*
29292	*	*	*	*	*
29299	304 340	1 610 116	3 778		108 135
	<i>48 145</i>	<i>1 265 961</i>			<i>108 135</i>
292	2 992 586	14 692 712	106 542	778 922	2 252 083
	<i>664 010</i>	<i>8 429 901</i>	<i>12 450</i>		<i>2 181 568</i>
29301	1 616 326	2 472 221	26 194		
	<i>931 426</i>	<i>898 148</i>			
29302	34 043 073	23 433 801			472 831
	<i>13 683 304</i>	<i>19 424 425</i>			
29309	8 175 266	38 493 927	11 491		
	<i>7 633 467</i>	<i>36 659 857</i>			
293	43 834 665	64 399 949	37 685		472 831
	<i>22 248 197</i>	<i>56 982 430</i>			
29	63 750 671	107 855 265	1 214 444	2 368 931	15 469 660
	<i>36 033 969</i>	<i>89 441 254</i>	<i>616 447</i>	<i>575 424</i>	<i>13 547 544</i>
30001	*	*	*	*	*
30003					
	*	*	*	*	*
30004	*	*	*	*	*
300	30 375	7 291			
	*	*	*	*	*
30	30 375	7 291			
	*	*	*	*	*
31101	404 132	15 822			2 767 000
	<i>397 000</i>	<i>10 215</i>			<i>2 767 000</i>
31102	113 668	2 616 664	16 399		
	*	*	*	*	*
31103	841 911	1 523 932			86 682
	<i>745 490</i>	<i>1 429 703</i>			<i>52 872</i>

Catatan : angka yang tercetak miring: industri besar, yang tercetak tebal: total IBS, *: tidak dipublikasikan
 Note: number in italic denote large industry, number in bold denote total large and medium industry, *: not publication

Table 6.b Value of Fuel and Lubricants Used by Industrial Code, 2009

<i>Value (000 Rp)</i>				Kode Industri
LPG	Lainnya	Pelumas	Jumlah	Industrial Code
<i>LPG</i>	<i>Others</i>	<i>Lubricant oil</i>	<i>Total</i>	
(7)	(8)	(9)	(10)	(1)
	681 600	5 250	686 850	29262
*	*	*	686 850	
6 506	293 221	72 090	2 006 444	29263
*	*	*	879 572	
*	*	*	1 190 106	29270
*	*	*	1 185 672	
18 000		175 845	403 503	29291
*	*	*	164 746	
*	*	*		29292
173 193	58 235	959 145	3 216 942	29299
<i>150 236</i>	<i>58 236</i>	<i>872 172</i>	<i>2 502 885</i>	
3 734 026	1 762 436	4 345 832	30 665 139	292
<i>2 916 076</i>	<i>964 586</i>	<i>3 030 296</i>	<i>18 198 887</i>	
281 773	96 673	908 540	5 401 727	29301
		<i>623 182</i>	<i>2 452 756</i>	
5 827 019	4 847 310	13 766 391	82 390 425	29302
<i>5 634 326</i>	<i>1 332 080</i>	<i>3 414 451</i>	<i>43 488 586</i>	
555 161	923 304	98 797 145	146 956 294	29309
<i>555 161</i>	<i>590 685</i>	<i>98 211 711</i>	<i>143 650 881</i>	
6 663 953	5 867 287	113 472 076	234 748 446	293
<i>6 189 487</i>	<i>1 922 765</i>	<i>102 249 344</i>	<i>189 592 223</i>	
21 082 356	10 856 075	124 767 435	347 364 837	29
<i>19 456 125</i>	<i>5 415 463</i>	<i>109 954 859</i>	<i>275 041 085</i>	
*	*	*	35 235	30001
				30003
*	*	*		
*	*	*	7 291	30004
		4 860	42 526	300
*	*	*		
		4 860	42 526	30
*	*	*		
		71 207	3 258 161	31101
		<i>69 255</i>	<i>3 243 470</i>	
250 900	72 000	323 919	3 393 550	31102
*	*	*	<i>2 121 914</i>	
5 447		168 767	2 626 739	31103
<i>5 447</i>		<i>158 921</i>	<i>2 392 433</i>	

Catatan : angka yang tercetak miring: industri besar, yang tercetak tebal: total IBS, *: tidak dipublikasikan
 Note: number in italic denote large industry, number in bold denote total large and medium industry, *: not publication

Tabel 6.b Nilai Pemakaian Bahan Bakar dan Pelumas menurut Kode Industri, 2009

Kode Industri <i>Industrial Code</i>	Nilai -				
	Bensin <i>Benzene</i>	Minyak Solar <i>Diesel fuel</i>	Minyak Tanah <i>Kerosene</i>	Batubara <i>Coal</i>	Gas PGN <i>Public PGN</i>
(1)	(2)	(3)	(4)	(5)	(6)
311	1 359 711	4 156 418	16 399		2 853 682
	<i>1 142 490</i>	<i>3 008 407</i>			<i>2 819 872</i>
31201	15 454 836	12 836 412	19 156		
	<i>10 218 790</i>	<i>10 244 190</i>			
31202	183 392	441 464	1 235		
	<i>153 534</i>	<i>263 096</i>			
312	15 638 228	13 277 876	20 391		
	<i>10 372 324</i>	<i>10 507 286</i>			
31300	8 212 645	33 467 040	1 854 719	40 269	3 187 210
	<i>6 630 747</i>	<i>30 744 938</i>	<i>1 755 927</i>	<i>1 869</i>	<i>3 187 210</i>
313	8 212 645	33 467 040	1 854 719	40 269	3 187 210
	<i>6 630 747</i>	<i>30 744 938</i>	<i>1 755 927</i>	<i>1 869</i>	<i>3 187 210</i>
31401	3 963 612	35 525 016	153 618		14 897 944
	<i>3 949 212</i>	<i>35 525 016</i>	<i>153 618</i>		<i>14 897 944</i>
31402	906 304	2 396 388	77 500		30 661 327
	<i>889 142</i>	<i>2 380 908</i>	<i>77 500</i>		<i>30 661 327</i>
314	4 869 916	37 921 404	231 118		45 559 271
	<i>4 838 354</i>	<i>37 905 924</i>	<i>231 118</i>		<i>45 559 271</i>
31501	320 569	16 077 439	89 704		24 955 799
	<i>32 135</i>	<i>15 873 027</i>	<i>69 976</i>		<i>24 948 182</i>
31502	*	*	*	*	*
	*	*	*	*	*
31509	1 172 793	9 179 175	14 162		546
	<i>1 133 723</i>	<i>7 214 904</i>			
315	1 521 896	25 256 614	103 866		24 956 345
	<i>1 194 392</i>	<i>23 087 931</i>	<i>69 976</i>		<i>24 948 182</i>
31900	36 539 411	686 880 862	58 979		1 895 892
	<i>34 980 262</i>	<i>686 548 770</i>	<i>58 252</i>		<i>1 895 892</i>
319	36 539 411	686 880 862	58 979		1 895 892
	<i>34 980 262</i>	<i>686 548 770</i>	<i>58 252</i>		<i>1 895 892</i>
32100	9 958 512	177 281 424	181 197		419 206
	<i>8 436 556</i>	<i>175 736 779</i>	<i>10 881</i>		<i>419 206</i>
321	9 958 512	177 281 424	181 197		419 206
	<i>8 436 556</i>	<i>175 736 779</i>	<i>10 881</i>		<i>419 206</i>
32200	242 320	766 468			
	<i>72 562</i>	<i>148 206</i>			

Catatan : angka yang tercetak miring: industri besar, yang tercetak tebal: total IBS, *: tidak dipublikasikan
 Note: number in italic denote large industry, number in bold denote total large and medium industry, *: not publication

Table 6.b Value of Fuel and Lubricants Used by Industrial Code, 2009

<i>Value (000 Rp)</i>				Kode Industri
LPG	Lainnya	Pelumas	Jumlah	<i>Industrial Code</i>
<i>LPG</i>	<i>Others</i>	<i>Lubricant oil</i>	<i>Total</i>	
(7)	(8)	(9)	(10)	(1)
256 347	72 000	563 893	9 278 450	311
<i>255 447</i>		<i>531 601</i>	<i>7 757 817</i>	
862 637	1 104 912	4 259 560	34 537 513	31201
<i>186 446</i>		<i>3 311 683</i>	<i>23 961 109</i>	
167 340	118	449 492	1 243 041	31202
<i>163 121</i>		<i>416 702</i>	<i>996 453</i>	
1 029 977	1 105 030	4 709 052	35 780 554	312
<i>349 567</i>		<i>3 728 385</i>	<i>24 957 562</i>	
2 328 956	12 556 405	126 111 968	187 759 212	31300
<i>2 316 956</i>	<i>12 441 643</i>	<i>125 820 613</i>	<i>182 899 903</i>	
2 328 956	12 556 405	126 111 968	187 759 212	313
<i>2 316 956</i>	<i>12 441 643</i>	<i>125 820 613</i>	<i>182 899 903</i>	
209 444	1 950 285	2 127 759	58 827 678	31401
<i>209 444</i>	<i>1 950 285</i>	<i>2 102 259</i>	<i>58 787 778</i>	
3 434 376	2 348 259	1 967 985	41 792 139	31402
<i>3 403 136</i>	<i>2 194 284</i>	<i>600 928</i>	<i>40 207 225</i>	
3 643 820	4 298 544	4 095 744	100 619 817	314
<i>3 612 580</i>	<i>4 144 569</i>	<i>2 703 187</i>	<i>98 995 003</i>	
5 074 760	28 536	407 244	46 954 051	31501
<i>5 052 745</i>		<i>361 712</i>	<i>46 337 777</i>	
*	*	*	58 534	31502
*	*	*	<i>28 534</i>	
	453 413	396 293	11 216 382	31509
	<i>380 441</i>	<i>236 416</i>	<i>8 965 484</i>	
5 074 760	481 949	833 537	58 228 967	315
<i>5 052 745</i>	<i>380 441</i>	<i>598 128</i>	<i>55 331 795</i>	
49 252	2 963 211	58 085 191	786 472 798	31900
<i>16 643</i>	<i>2 960 708</i>	<i>58 026 815</i>	<i>784 487 342</i>	
49 252	2 963 211	58 085 191	786 472 798	319
<i>16 643</i>	<i>2 960 708</i>	<i>58 026 815</i>	<i>784 487 342</i>	
6 530 957	293 913	7 092 044	201 757 253	32100
<i>6 487 486</i>	<i>198 893</i>	<i>6 608 261</i>	<i>197 898 062</i>	
6 530 957	293 913	7 092 044	201 757 253	321
<i>6 487 486</i>	<i>198 893</i>	<i>6 608 261</i>	<i>197 898 062</i>	
87 310	1 940	350 903	1 448 941	32200
<i>19 440</i>		<i>17 455</i>	<i>257 663</i>	

Catatan : angka yang tercetak miring: industri besar, yang tercetak tebal: total IBS, *: tidak dipublikasikan
 Note: number in italic denote large industry, number in bold denote total large and medium industry, *: not publication

Tabel 6.b Nilai Pemakaian Bahan Bakar dan Pelumas menurut Kode Industri, 2009

Kode Industri <i>Industrial Code</i>	Nilai -				
	Bensin <i>Benzene</i>	Minyak Solar <i>Diesel fuel</i>	Minyak Tanah <i>Kerosene</i>	Batubara <i>Coal</i>	Gas PGN <i>Public PGN</i>
(1)	(2)	(3)	(4)	(5)	(6)
322	242 320 72 562	766 468 148 206			
32300	21 596 954 20 481 302	34 202 386 32 341 628	1 851 528 1 843 023		265 114 646 264 944 742
323	21 596 954 20 481 302	34 202 386 32 341 628	1 851 528 1 843 023		265 114 646 264 944 742
32	31 797 786 28 990 420	212 250 278 208 226 613	2 032 725 1 853 904		265 533 852 265 363 948
33111	1 130 807 *	1 402 641 *	*	*	*
33113	543 334 351 896	250 854 92 919			
33119	7 290 *	*	*	*	*
33121	16 617 *	26 342 *	1 000 *	*	*
33122	*	*	*	*	*
33123	127 274 127 274	791 276 791 276			1 517 155 1 517 155
33130	**	**	**	**	**
331	1 839 762 1 485 703	2 482 483 2 271 003	1 000		1 517 155 1 517 155
33201	80 552 66 661	125 868 125 868			
33202	2 657 *	107 138 *	*	*	*
33203	1 656 *	1 727 055 *	79 200 *	*	*
33204	* *	* *	* *	* *	* *
332	218 561 203 014	2 068 834 1 912 016	79 200		
33300	105 196	665 299 40 793	3 702 2 232		

Catatan : angka yang tercetak miring: industri besar, yang tercetak tebal: total IBS, *: tidak dipublikasikan
 Note: number in italic denote large industry, number in bold denote total large and medium industry, *: not publication

Table 6.b Value of Fuel and Lubricants Used by Industrial Code, 2009

<i>Value (000 Rp)</i>				Kode Industri
LPG	Lainnya	Pelumas	Jumlah	<i>Industrial Code</i>
<i>LPG</i>	<i>Others</i>	<i>Lubricant oil</i>	<i>Total</i>	
(7)	(8)	(9)	(10)	(1)
87 310	1 940	350 903	1 448 941	322
<i>19 440</i>		<i>17 455</i>	<i>257 663</i>	
2 558 039	5 108 768	116 261 769	446 694 090	32300
<i>2 214 127</i>	<i>5 086 706</i>	<i>115 419 592</i>	<i>442 331 120</i>	
2 558 039	5 108 768	116 261 769	446 694 090	323
<i>2 214 127</i>	<i>5 086 706</i>	<i>115 419 592</i>	<i>442 331 120</i>	
9 176 306	5 404 621	123 704 716	649 900 284	32
<i>8 721 053</i>	<i>5 285 599</i>	<i>122 045 308</i>	<i>640 486 845</i>	
63 840	1 080	203 498	2 801 866	33111
*	*	*	<i>2 607 941</i>	
481 220	182 689	25 348	1 483 445	33113
<i>481 220</i>	<i>104 162</i>	<i>9 952</i>	<i>1 040 149</i>	
14 358		884	22 532	33119
*	*	*		
72 200	264 359	13 846	394 364	33121
*	*	*	<i>332 314</i>	
*	*	*	25 810	33122
		13 141	2 448 846	33123
		<i>13 141</i>	<i>2 448 846</i>	
*	*	*	184 314	33130
*	*	*	<i>184 314</i>	
631 618	632 442	256 717	7 361 177	331
<i>583 515</i>	<i>537 923</i>	<i>218 265</i>	<i>6 613 564</i>	
379		23 172	229 971	33201
		<i>22 238</i>	<i>214 767</i>	
		4 484	114 279	33202
*	*	*	<i>7 141</i>	
		19 461	1 827 372	33203
*	*	*	<i>1 696 836</i>	
*	*	*	301 871	33204
*	*	*	<i>301 871</i>	
49 805		57 093	2 473 493	332
<i>49 426</i>		<i>56 159</i>	<i>2 220 615</i>	
1 783		86 101	862 081	33300
		<i>33 119</i>	<i>76 144</i>	

Catatan : angka yang tercetak miring: industri besar, yang tercetak tebal: total IBS, *: tidak dipublikasikan
 Note: number in italic denote large industry, number in bold denote total large and medium industry, *: not publication

Tabel 6.b Nilai Pemakaian Bahan Bakar dan Pelumas menurut Kode Industri, 2009

Kode Industri <i>Industrial Code</i>	Nilai -				
	Bensin <i>Benzene</i>	Minyak Solar <i>Diesel fuel</i>	Minyak Tanah <i>Kerosene</i>	Batubara <i>Coal</i>	Gas PGN <i>Public PGN</i>
(1)	(2)	(3)	(4)	(5)	(6)
333	105 196	665 299	3 702		
		<i>40 793</i>	<i>2 232</i>		
33	2 163 519	5 216 616	83 902		1 517 155
	<i>1 688 717</i>	<i>4 223 812</i>	<i>2 232</i>		<i>1 517 155</i>
34100	13 785 772	203 196 424	813 934		
	<i>13 723 616</i>	<i>203 181 444</i>	<i>813 934</i>		
341	13 785 772	203 196 424	813 934		
	<i>13 723 616</i>	<i>203 181 444</i>	<i>813 934</i>		
34200	4 326 587	11 371 886	220 523		43 975
	<i>2 812 635</i>	<i>9 813 168</i>	<i>184 860</i>		<i>10 272</i>
342	4 326 587	11 371 886	220 523		43 975
	<i>2 812 635</i>	<i>9 813 168</i>	<i>184 860</i>		<i>10 272</i>
34300	72 531 284	326 590 974	1 690 117		53 827 609
	<i>68 958 720</i>	<i>321 007 865</i>	<i>1 369 089</i>		<i>53 414 469</i>
343	72 531 284	326 590 974	1 690 117		53 827 609
	<i>68 958 720</i>	<i>321 007 865</i>	<i>1 369 089</i>		<i>53 414 469</i>
34	90 643 643	541 159 284	2 724 574		53 871 584
	<i>85 494 971</i>	<i>534 002 477</i>	<i>2 367 883</i>		<i>53 424 741</i>
35111	2 304 701	114 248 323	108 915		2 692 078
	<i>1 492 030</i>	<i>98 200 455</i>	<i>69 569</i>		<i>811 438</i>
35112	55 492	2 074 760	162 000		
	<i>33 292</i>	<i>2 030 760</i>	<i>8 000</i>		
35113	4 188 429	87 021 065	15 753		10 879 029
	<i>269 811</i>	<i>64 649 749</i>	<i>1 176</i>		<i>10 838 475</i>
35114	*	*	*	*	*
35115	*	*	*	*	*
	*	*	*	*	*
35120	*	*	*	*	*
351	6 826 920	203 644 006	289 908		13 571 107
	<i>2 060 831</i>	<i>165 157 206</i>	<i>78 745</i>		<i>11 649 913</i>
35201	*	*	*	*	*
	*	*	*	*	*
35202	*	*	*	*	*
	*	*	*	*	*
352	884 666	17 420			
	*	*	*	*	*

Catatan : angka yang tercetak miring: industri besar, yang tercetak tebal: total IBS, *: tidak dipublikasikan
 Note: number in italic denote large industry, number in bold denote total large and medium industry, *: not publication

Table 6.b Value of Fuel and Lubricants Used by Industrial Code, 2009

<i>Value (000 Rp)</i>				Kode Industri
LPG	Lainnya	Pelumas	Jumlah	<i>Industrial Code</i>
<i>LPG</i>	<i>Others</i>	<i>Lubricant oil</i>	<i>Total</i>	
(7)	(8)	(9)	(10)	(1)
1 783		86 101	862 081	333
		33 119	76 144	
683 206	632 442	399 911	10 696 751	33
632 941	537 923	307 543	8 910 323	
828 320	7 423 934	45 249 789	271 298 173	34100
828 320	7 344 763	45 217 628	271 109 705	
828 320	7 423 934	45 249 789	271 298 173	341
828 320	7 344 763	45 217 628	271 109 705	
294 137	3 840 162	11 287 549	31 384 819	34200
75 521	3 824 073	10 791 981	27 512 510	
294 137	3 840 162	11 287 549	31 384 819	342
75 521	3 824 073	10 791 981	27 512 510	
23 583 358	28 525 910	80 953 879	587 703 131	34300
20 674 665	24 395 817	77 908 167	567 728 792	
23 583 358	28 525 910	80 953 879	587 703 131	343
20 674 665	24 395 817	77 908 167	567 728 792	
24 705 815	39 790 006	137 491 217	890 386 123	34
21 578 506	35 564 653	133 917 776	866 351 007	
15 612 999	3 687 052	6 731 968	145 386 036	35111
12 570 962	2 516 053	3 769 605	119 430 112	
		2 006 037	4 298 289	35112
		1 991 637	4 063 689	
3 100 434	208 215	3 432 902	108 845 827	35113
544 013	11 650	1 347 184	77 662 058	
*	*	*		35114
*	*	*	709 020	35115
*	*	*	709 020	
*	*	*	39 456	35120
18 713 433	3 895 267	12 337 987	259 278 628	351
13 114 975	2 527 703	7 275 506	201 864 879	
*	*	*	3 948 477	35201
*	*	*	3 188 065	
*	*	*	771 396	35202
*	*	*	771 396	
3 046 391		771 396	4 719 873	352
*	*	*	3 959 461	

Catatan : angka yang tercetak miring: industri besar, yang tercetak tebal: total IBS, *: tidak dipublikasikan
 Note: number in italic denote large industry, number in bold denote total large and medium industry, *: not publication

Tabel 6.b Nilai Pemakaian Bahan Bakar dan Pelumas menurut Kode Industri, 2009

Kode Industri <i>Industrial Code</i>	Nilai -				
	Bensin <i>Benzene</i>	Minyak Solar <i>Diesel fuel</i>	Minyak Tanah <i>Kerosene</i>	Batubara <i>Coal</i>	Gas PGN <i>Public PGN</i>
(1)	(2)	(3)	(4)	(5)	(6)
35301		18 597	18 144		
	*	*	*	*	*
35302	*	*	*	*	*
353	44 233	27 118	19 999		
	*	*	*	*	*
35911	21 481 748	266 997 483	26 332		35 271 116
	<i>4 163 728</i>	<i>266 947 372</i>			<i>35 023 275</i>
35912	55 189 995	100 927 627	15 429 948	7 225	45 197 235
	<i>37 771 981</i>	<i>54 964 869</i>	<i>12 625 428</i>	<i>7 225</i>	<i>44 730 665</i>
35921	933 815	1 342 253			86 400
	<i>933 815</i>	<i>1 211 487</i>			<i>86 400</i>
35922	807 876	3 602 629	5 253		119 932
	<i>172 864</i>	<i>2 096 004</i>	<i>2 100</i>		
35990	8 451	458 596			
	*	*	*	*	*
359	78 421 885	373 328 588	15 461 533	7 225	80 674 683
	<i>43 042 388</i>	<i>325 565 004</i>	<i>12 627 528</i>	<i>7 225</i>	<i>79 840 340</i>
36101	27 249 497	64 600 545	2 629 960	42 487	36 831
	<i>15 453 690</i>	<i>47 634 860</i>	<i>1 588 857</i>	<i>6 211</i>	<i>33 999</i>
36102	10 316 095	21 993 423	755 442		643 764
	<i>4 735 505</i>	<i>17 606 577</i>	<i>485 373</i>		<i>209 220</i>
36103	54 085	2 823 598	178 454		
	<i>45 047</i>	<i>2 719 369</i>	<i>178 454</i>		
36104	3 424 233	8 657 792	209 863	7 200	180 062
	<i>975 854</i>	<i>4 658 678</i>	<i>77 452</i>		<i>179 352</i>
36109	2 141 506	3 498 750	15 706		181 737
	<i>1 354 991</i>	<i>2 192 635</i>			<i>174 495</i>
361	43 185 416	101 574 108	3 789 425	49 687	1 042 394
	<i>22 565 087</i>	<i>74 812 119</i>	<i>2 330 136</i>	<i>6 211</i>	<i>597 066</i>
36912	462 622	1 273 864	84 837		106 050
	<i>191 888</i>	<i>1 170 121</i>	<i>52 594</i>		<i>92 438</i>
36913	18 546	389	210		
36914	*	*	*	*	*
36915	449 556	202 985	82 818		2 280
	<i>276 397</i>	<i>32 204</i>			

Catatan : angka yang tercetak miring: industri besar, yang tercetak tebal: total IBS, *: tidak dipublikasikan
 Note: number in italic denote large industry, number in bold denote total large and medium industry, *: not publication

Table 6.b Value of Fuel and Lubricants Used by Industrial Code, 2009

<i>Value (000 Rp)</i>				Kode Industri
LPG	Lainnya	Pelumas	Jumlah	Industrial Code
<i>LPG</i>	<i>Others</i>	<i>Lubricant oil</i>	<i>Total</i>	
(7)	(8)	(9)	(10)	(1)
			36 741	35301
*	*	*		
*	*	*	63 738	35302
7 050		2 079	100 479	353
*	*	*		
37 671 678	1 189 628	2 564 300	365 202 285	35911
<i>37 671 678</i>		<i>2 322 103</i>	<i>346 128 156</i>	
14 652 811	3 925 790	40 559 022	275 889 653	35912
<i>13 983 998</i>	<i>1 210 936</i>	<i>31 738 120</i>	<i>197 033 222</i>	
22 280		226 419	2 611 167	35921
<i>148</i>		<i>208 001</i>	<i>2 439 851</i>	
113 478	266 836	504 534	5 420 538	35922
<i>30 885</i>	<i>49 769</i>	<i>155 938</i>	<i>2 507 560</i>	
73 113			540 160	35990
*	*	*	<i>345 272</i>	
52 533 360	5 382 254	43 854 275	649 663 803	359
<i>51 686 709</i>	<i>1 260 705</i>	<i>34 424 162</i>	<i>548 454 061</i>	
1 535 281	2 322 724	8 300 790	106 718 115	36101
<i>1 328 624</i>	<i>1 464 916</i>	<i>5 924 775</i>	<i>73 435 932</i>	
7 463 225	1 721 030	3 174 078	46 067 057	36102
<i>3 748 233</i>	<i>1 259 439</i>	<i>1 996 713</i>	<i>30 041 060</i>	
9 160	92 354	42 337	3 199 988	36103
<i>7 600</i>	<i>63 937</i>	<i>32 063</i>	<i>3 046 470</i>	
1 548 088	376 298	687 542	15 091 078	36104
<i>577 584</i>	<i>253 035</i>	<i>305 442</i>	<i>7 027 397</i>	
2 171	321 660	1 069 432	7 230 962	36109
	<i>308 957</i>	<i>904 469</i>	<i>4 935 547</i>	
10 557 925	4 834 066	13 274 179	178 307 200	361
<i>5 662 041</i>	<i>3 350 284</i>	<i>9 163 462</i>	<i>118 486 406</i>	
1 044 786	47 256	263 638	3 283 053	36912
<i>991 342</i>	<i>31 220</i>	<i>231 420</i>	<i>2 761 023</i>	
506	16 728	1 232	37 611	36913
*	*	*	74 527	36914
36 256	341 598	69 363	1 184 856	36915
<i>32 484</i>	<i>189 979</i>	<i>40 255</i>	<i>571 319</i>	

Catatan : angka yang tercetak miring: industri besar, yang tercetak tebal: total IBS, *: tidak dipublikasikan
 Note: number in italic denote large industry, number in bold denote total large and medium industry, *: not publication

Tabel 6.b Nilai Pemakaian Bahan Bakar dan Pelumas menurut Kode Industri, 2009

Kode Industri <i>Industrial Code</i>	Nilai -				
	Bensin <i>Benzene</i>	Minyak Solar <i>Diesel fuel</i>	Minyak Tanah <i>Kerosene</i>	Batubara <i>Coal</i>	Gas PGN <i>Public PGN</i>
(1)	(2)	(3)	(4)	(5)	(6)
36921	87 368 *	137 979 *	5 438 *	*	*
36922	3 198 960 <i>3 127 284</i>	6 254 847 <i>5 832 790</i>	1 414 990 <i>1 392 364</i>		
36930	226 674 <i>106 838</i>	3 166 579 <i>2 918 582</i>	164 222 <i>93 689</i>	60 000 <i>60 000</i>	
36941	284 578 *	41 568 *	*	*	*
36942	3 400 916 <i>1 342 602</i>	10 126 124 <i>9 380 828</i>	2 520 288 <i>2 388 774</i>	2 700	3 752
36991	5 370 972 <i>1 321 689</i>	14 544 938 <i>12 823 589</i>	98 419 <i>51 814</i>		116 594 <i>113 894</i>
36993	2 607 822 <i>1 895 524</i>	3 059 854 <i>2 001 373</i>	1 080 485 <i>852 147</i>		4 606 <i>3 140</i>
36999	6 826 769 <i>5 728 945</i>	4 821 824 <i>1 516 911</i>	66 610 <i>12 696</i>	1 139 667 <i>5 672</i>	1 889 792 <i>1 889 792</i>
369	22 984 035 <i>14 037 602</i>	43 638 106 <i>35 772 006</i>	5 521 437 <i>4 847 332</i>	1 202 367 <i>65 672</i>	2 123 074 <i>2 099 264</i>
37100	118 557 *	767 298 *	16 929 *	*	*
371	118 557 *	767 298 *	16 929 *	*	*
37200	593 515 <i>43 247</i>	5 310 222 <i>980 928</i>	99 024	56 688 <i>56 400</i>	1 214 160
372	593 515 <i>43 247</i>	5 310 222 <i>980 928</i>	99 024	56 688 <i>56 400</i>	1 214 160
37	712 072 <i>43 247</i>	6 077 520 <i>1 499 916</i>	115 953	56 688 <i>56 400</i>	1 214 160
Total	2 409 632 338 <i>1 360 293 492</i>	17 100 233 718 <i>15 155 263 740</i>	378 441 404 <i>254 664 251</i>	4 798 310 365 <i>4 636 462 863</i>	3 149 289 916 <i>3 030 158 742</i>

Catatan : angka yang tercetak miring: industri besar, yang tercetak tebal: total IBS, *: tidak dipublikasikan
 Note: number in italic denote large industry, number in bold denote total large and medium industry, *: not publication

Table 6.b Value of Fuel and Lubricants Used by Industrial Code, 2009

<i>Value (000 Rp)</i>				Kode Industri
LPG	Lainnya	Pelumas	Jumlah	<i>Industrial Code</i>
<i>LPG</i>	<i>Others</i>	<i>Lubricant oil</i>	<i>Total</i>	
(7)	(8)	(9)	(10)	(1)
69 448	72 805	23 766	396 804	36921
*	*	*	185 124	
257 679	1 382 999	3 012 124	15 521 599	36922
231 695	1 382 999	2 923 376	14 890 508	
32 349	1 768 615	192 104	5 610 543	36930
5 800	1 765 665	143 555	5 094 129	
252 000	67 404	14 590	660 140	36941
*	*	*	41 568	
55 493	92 830	918 495	17 120 598	36942
4 955	18	234 140	13 351 317	
1 868 140	114 946	4 181 045	26 295 054	36991
		3 525 744	17 836 730	
518 482	32 913	420 551	7 724 713	36993
503 071	18 360	313 848	5 587 463	
7 573 464	381 132	625 146	23 324 404	36999
7 011 024	242 148	334 273	16 741 461	
11 708 603	4 319 226	9 737 054	101 233 902	369
8 848 513	3 630 389	7 759 864	77 060 642	
278 380	674 949	138 018	1 994 131	37100
*	*	*	563 473	
278 380	674 949	138 018	1 994 131	371
*	*	*	563 473	
140 064	198 945	639 352	8 251 970	37200
	3 105	107 260	1 190 940	
140 064	198 945	639 352	8 251 970	372
	3 105	107 260	1 190 940	
418 444	873 894	777 370	10 246 101	37
	3 105	151 745	1 754 413	
931 449 016	8 406 177 822	1 929 969 219	39 103 503 798	Total
798 959 208	7 908 079 167	1 708 400 322	34 852 281 785	

Catatan : angka yang tercetak miring: industri besar, yang tercetak tebal: total IBS, *: tidak dipublikasikan
 Note: number in italic denote large industry, number in bold denote total large and medium industry, *: not publication

Tabel 7 Biaya Input menurut Kode Industri, 2009

Kode Industri <i>Industrial Code</i>	Biaya Input -		
	Bahan Baku dan Penolong <i>Raw Material</i>	Bahan Bakar, Tenaga Listrik dan Gas <i>Fuel, Electricity, and Gas</i>	Sewa Gedung, Mesin dan Alat-alat <i>Rent of Building, Machinery and Equipment</i>
(1)	(2)	(3)	(4)
15111	478 947 324 <i>71 372 277</i>	26 778 720 <i>4 690 908</i>	2 482 337 <i>50 068</i>
15112	1 061 712 038 <i>810 990 283</i>	72 049 209 <i>46 022 734</i>	6 168 359 <i>4 787 690</i>
15121	2 384 971 825 <i>2 344 920 522</i>	144 205 803 <i>138 953 248</i>	3 077 773 <i>3 077 773</i>
15122	428 019 631 <i>193 836 353</i>	18 259 420 <i>3 399 442</i>	474 963 <i>36 000</i>
15123	257 074 524 <i>*</i>	6 890 845 <i>*</i>	408 120 <i>*</i>
15124	8 530 848 738 <i>7 951 859 412</i>	389 618 101 <i>345 923 402</i>	17 815 892 <i>14 876 285</i>
15125	301 276 733 <i>*</i>	9 283 230 <i>*</i>	476 831 <i>*</i>
15129	531 981 453 <i>292 995 702</i>	44 937 193 <i>20 521 560</i>	2 468 878 <i>698 795</i>
15131	888 225 545 <i>886 964 409</i>	60 620 172 <i>60 383 216</i>	2 971 758 <i>1 231 858</i>
15132	3 527 566	125 385	
15133	172 082 760 <i>117 176 163</i>	17 695 779 <i>11 653 224</i>	312 559 <i>184 639</i>
15134	87 109 608	1 072 319	
15139	137 617 366 <i>131 733 433</i>	2 977 023 <i>1 413 319</i>	424 096 <i>153 298</i>
15141	113 607 207 952 <i>104 842 503 782</i>	2 573 262 776 <i>2 342 513 796</i>	323 429 757 <i>317 561 015</i>
15142	* <i>*</i>	* <i>*</i>	* <i>*</i>
15143	2 801 654 783 <i>2 447 143 610</i>	109 876 068 <i>101 075 324</i>	254 866 <i>213 946</i>
15144	44 241 931 751 <i>43 047 473 392</i>	1 341 651 624 <i>1 271 179 781</i>	425 465 227 <i>419 102 874</i>
15145	*	*	*
15149	1 047 117 <i>*</i>	4 900 260 <i>*</i>	109 953 <i>*</i>

Catatan : angka yang tercetak miring: industri besar, yang tercetak tebal: total IBS, *: tidak dipublikasikan
 Note: number in italic denote large industry, number in bold denote total large and medium industry, *: not publication

Table 7 Input Cost by Industrial Code, 2009

Nilai - Value (000 Rp)

<i>Input Cost</i>			Kode Industri
Jasa yang Diberikan Pihak Lain <i>Industrial Service</i>	Pengeluaran Lainnya <i>Other Expenses</i>	Jumlah Total	<i>Industrial Code</i>
(5)	(6)	(7)	(1)
203 116	19 961 178	528 372 675	15111
	2 941 431	79 054 684	
455 228	104 230 551	1 244 615 385	15112
395 504	98 823 779	961 019 990	
4 134 599	267 390 701	2 803 780 701	15121
4 134 599	258 076 886	2 749 163 028	
21 984	5 693 445	452 469 443	15122
12 000	1 560 107	198 843 902	
38 280	451 516	264 863 285	15123
*	*	*	
12 438 900	259 090 438	9 209 812 069	15124
11 680 032	224 282 867	8 548 621 998	
445 502	12 128 614	323 610 910	15125
*	*	*	
143 290	51 585 766	631 116 580	15129
82 802	32 225 104	346 523 963	
	121 740 060	1 073 557 535	15131
	121 437 845	1 070 017 328	
10 000	64 624	3 727 575	15132
471 003	21 435 761	211 997 862	15133
347 594	13 239 532	142 601 152	
	279 337	88 461 264	15134
12 067	1 443 770	142 474 322	15139
	506 279	133 806 329	
132 911 480	3 987 838 499	120 624 650 464	15141
106 952 983	3 745 765 601	111 355 297 177	
*	*	*	15142
*	*	*	
677 559	18 296 577	2 930 759 853	15143
669 309	16 720 563	2 565 822 752	
7 133 264	1 247 114 817	47 263 296 683	15144
7 053 985	1 200 311 910	45 945 121 942	
*	*	*	15145
687 736	845 267	7 590 333	15149
*	*	*	

Catatan : angka yang tercetak miring: industri besar, yang tercetak tebal: total IBS, *: tidak dipublikasikan
 Note: number in italic denote large industry, number in bold denote total large and medium industry, *: not publication

Tabel 7 Biaya Input menurut Kode Industri, 2009

Kode Industri <i>Industrial Code</i>	Biaya Input -		
	Bahan Baku dan Penolong <i>Raw Material</i>	Bahan Bakar, Tenaga Listrik dan Gas <i>Fuel, Electricity, and Gas</i>	Sewa Gedung, Mesin dan Alat-alat <i>Rent of Building, Machinery and Equipment</i>
(1)	(2)	(3)	(4)
151	176 254 701 434 <i>163 688 622 467</i>	4 836 360 477 <i>4 368 943 221</i>	786 389 367 <i>762 545 037</i>
15211	18 420 564 912 <i>17 983 797 084</i>	285 827 611 <i>261 119 205</i>	68 478 492 <i>68 478 492</i>
15212	1 494 411	697 060	183 312
15213	227 597 683 <i>206 044 462</i>	32 445 133 <i>29 341 944</i>	
152	18 649 657 006 <i>18 189 841 546</i>	318 969 804 <i>290 461 149</i>	68 661 804 <i>68 478 492</i>
15311	4 174 622 942 <i>325 539 950</i>	93 173 455 <i>10 973 474</i>	1 629 431
15312	541 127 843 <i>283 377 358</i>	12 522 126 <i>7 299 799</i>	
15313	1 590 372 211 <i>1 466 289 982</i>	42 369 980 <i>35 586 354</i>	281 852 <i>89 331</i>
15314	5 696 227 264 <i>2 438 210 900</i>	11 203 216 <i>7 247 947</i>	743 411
15315	627 393 116 <i>565 243 875</i>	25 891 785 <i>25 304 507</i>	5 000
15316	54 007 998	659 227	
15317	766 500	165 261	
15318	94 905 871 *	807 459 *	1 821 *
15321	10 999 322 738 <i>10 966 023 052</i>	464 895 226 <i>463 449 140</i>	16 148 379 <i>15 915 168</i>
15322	367 252 353 <i>210 462 330</i>	24 072 435 <i>11 557 961</i>	307 678 <i>244 596</i>
15323	2 954 461 042 <i>2 452 463 703</i>	552 338 489 <i>480 844 394</i>	722 619 <i>649 040</i>
15324	29 835 276	1 867 474	143 631
15329	*	*	*
15331	22 120 195 398 <i>20 328 480 813</i>	566 768 111 <i>419 936 044</i>	7 016 465 <i>6 096 249</i>
15332	3 796 921 612 <i>2 686 663 501</i>	106 574 649 <i>90 659 179</i>	6 002 061 <i>3 371 897</i>

Catatan : angka yang tercetak miring: industri besar, yang tercetak tebal: total IBS, *: tidak dipublikasikan
 Note: number in italic denote large industry, number in bold denote total large and medium industry, *: not publication

Table 7 Input Cost by Industrial Code, 2009

Nilai - Value (000 Rp)

<i>Input Cost</i>			Kode Industri
Jasa yang Diberikan Pihak Lain <i>Industrial Service</i>	Pengeluaran Lainnya <i>Other Expenses</i>	Jumlah Total	<i>Industrial Code</i>
(5)	(6)	(7)	(1)
159 784 008	6 191 755 009	188 228 990 295	151
<i>132 016 544</i>	<i>5 789 185 419</i>	<i>174 741 312 688</i>	
32 971 294	1 469 927 142	20 277 769 451	15211
<i>32 971 294</i>	<i>1 453 378 036</i>	<i>19 799 744 111</i>	
	1 727 031	4 101 814	15212
	7 666 847	267 709 663	15213
	<i>6 497 384</i>	<i>241 883 790</i>	
32 971 294	1 479 321 020	20 549 580 928	152
<i>32 971 294</i>	<i>1 459 875 420</i>	<i>20 041 627 901</i>	
3 100 366	140 432 094	4 412 958 288	15311
<i>4 700</i>	<i>59 442 253</i>	<i>395 960 377</i>	
367	4 861 828	558 512 164	15312
<i>367</i>	<i>1 247 746</i>	<i>291 925 270</i>	
298 423	530 797 320	2 164 119 786	15313
<i>145 415</i>	<i>25 547 152</i>	<i>1 527 658 234</i>	
610 826	88 591 275	5 797 375 992	15314
	<i>42 811 672</i>	<i>2 488 270 519</i>	
1 736 145	69 371 318	724 397 364	15315
<i>1 736 145</i>	<i>69 201 116</i>	<i>661 485 643</i>	
	187 214	54 854 439	15316
	3 288	935 049	15317
213 252	2 318 670	98 247 073	15318
*	*	*	
	1 497 913 867	12 978 280 210	15321
	<i>1 477 921 658</i>	<i>12 923 309 018</i>	
11 710	63 534 648	455 178 824	15322
	<i>59 268 797</i>	<i>281 533 684</i>	
2 757 199	112 080 182	3 622 359 531	15323
<i>912 204</i>	<i>99 796 670</i>	<i>3 034 666 011</i>	
800	253 929	32 101 110	15324
*	*	*	15329
1 319 244	721 565 642	23 416 864 860	15331
<i>1 304 559</i>	<i>673 918 278</i>	<i>21 429 735 943</i>	
332 076	132 099 674	4 041 930 072	15332
	<i>121 574 094</i>	<i>2 902 268 671</i>	

Catatan : angka yang tercetak miring: industri besar, yang tercetak tebal: total IBS, *: tidak dipublikasikan

Note: number in italic denote large industry, number in bold denote total large and medium industry, *: not publication

Tabel 7 Biaya Input menurut Kode Industri, 2009

Kode Industri <i>Industrial Code</i>	Biaya Input -		
	Bahan Baku dan Penolong <i>Raw Material</i>	Bahan Bakar, Tenaga Listrik dan Gas <i>Fuel, Electricity, and Gas</i>	Sewa Gedung, Mesin dan Alat-alat <i>Rent of Building, Machinery and Equipment</i>
(1)	(2)	(3)	(4)
153	53 052 756 067 <i>41 739 392 771</i>	1 909 219 968 <i>1 553 050 799</i>	33 002 348 <i>26 366 281</i>
15410	2 722 789 822 <i>2 086 935 077</i>	236 566 881 <i>161 446 972</i>	18 606 421 <i>14 601 957</i>
15421	10 257 051 420 <i>10 257 051 420</i>	462 293 834 <i>462 293 834</i>	19 429 973 <i>19 429 973</i>
15422	20 350 673 <i>*</i>	2 376 770 <i>*</i>	275 698 <i>*</i>
15423	4 286 429 437 <i>4 201 359 002</i>	54 836 729 <i>50 356 766</i>	2 437 733 <i>2 407 733</i>
15424	47 285 634 <i>*</i>	5 879 210 <i>*</i>	11 332 <i>*</i>
15429	10 363 257	1 030 425	
15431	1 098 399 873 <i>1 068 068 100</i>	49 633 053 <i>49 318 077</i>	770 167 <i>734 417</i>
15432	3 045 304 929 <i>2 792 736 272</i>	136 471 458 <i>114 998 302</i>	5 849 223 <i>4 112 112</i>
15440	5 218 230 259 <i>4 614 885 783</i>	302 546 560 <i>242 758 052</i>	8 499 809 <i>7 082 238</i>
15491	5 284 325 619 <i>4 928 539 089</i>	530 315 124 <i>466 906 437</i>	15 644 134 <i>14 924 987</i>
15492	20 650 406 <i>3 378 490</i>	159 804 159 <i>4 039 351</i>	2 049 915 <i>100 000</i>
15493	874 599 933 <i>729 072 276</i>	144 510 565 <i>124 534 806</i>	15 454 270 <i>14 631 947</i>
15494	256 016 508 <i>*</i>	28 620 747 <i>*</i>	91 817 <i>*</i>
15495	591 412 601 <i>532 850 680</i>	66 989 941 <i>57 038 876</i>	1 075 651 <i>254 228</i>
15496	1 057 591 604 <i>212 035 500</i>	90 913 190 <i>21 201 855</i>	1 466 884 <i>119 838</i>
15497	11 591 222 235 <i>11 302 943 506</i>	846 012 981 <i>826 592 691</i>	99 892 984 <i>98 782 830</i>
15498	192 669 098 <i>132 091 176</i>	7 506 269 <i>2 115 768</i>	289 122

Catatan : angka yang tercetak miring: industri besar, yang tercetak tebal: total IBS, *: tidak dipublikasikan
 Note: number in italic denote large industry, number in bold denote total large and medium industry, *: not publication

Table 7 Input Cost by Industrial Code, 2009

Nilai - Value (000 Rp)

<i>Input Cost</i>			Kode Industri
Jasa yang Diberikan Pihak Lain <i>Industrial Service</i>	Pengeluaran Lainnya <i>Other Expenses</i>	Jumlah Total	<i>Industrial Code</i>
(5)	(6)	(7)	(1)
10 380 408	3 365 715 863	58 371 074 654	153
<i>4 103 390</i>	<i>2 630 934 095</i>	<i>45 953 847 336</i>	
1 490 838	441 622 160	3 421 076 122	15410
<i>383 831</i>	<i>407 560 548</i>	<i>2 670 928 385</i>	
34 606 175	196 077 797	10 969 459 199	15421
<i>34 606 175</i>	<i>196 077 797</i>	<i>10 969 459 199</i>	
493	882 283	23 885 917	15422
*	*	*	
	95 176 612	4 438 880 511	15423
	<i>93 103 685</i>	<i>4 347 227 186</i>	
23 000	2 280 628	55 479 804	15424
*	*	*	
	128 107	11 521 789	15429
372 233	75 895 208	1 225 070 534	15431
<i>372 233</i>	<i>74 716 918</i>	<i>1 193 209 745</i>	
7 501 797	390 099 326	3 585 226 733	15432
<i>4 565 997</i>	<i>375 561 833</i>	<i>3 291 974 516</i>	
176 863	401 559 288	5 931 012 779	15440
	<i>377 199 657</i>	<i>5 241 925 730</i>	
772 191	305 905 097	6 136 962 165	15491
<i>723 838</i>	<i>283 506 517</i>	<i>5 694 600 868</i>	
233 078	15 924 662	198 662 220	15492
<i>61 000</i>	<i>1 364 500</i>	<i>8 943 341</i>	
175 330	370 823 832	1 405 563 930	15493
	<i>360 713 583</i>	<i>1 228 952 612</i>	
61 901	2 329 048	287 120 021	15494
*	*	*	
83 287	96 078 108	755 639 588	15495
<i>75 000</i>	<i>92 259 343</i>	<i>682 478 127</i>	
3 753 445	45 170 438	1 198 895 561	15496
<i>5 530</i>	<i>9 998 921</i>	<i>243 361 644</i>	
41 211 253	1 044 289 200	13 622 628 653	15497
<i>41 177 202</i>	<i>1 015 226 660</i>	<i>13 284 722 889</i>	
127 264	17 499 368	218 091 121	15498
<i>92 644</i>	<i>12 421 384</i>	<i>146 720 972</i>	

Catatan : angka yang tercetak miring: industri besar, yang tercetak tebal: total IBS, *: tidak dipublikasikan
 Note: number in italic denote large industry, number in bold denote total large and medium industry, *: not publication

Tabel 7 Biaya Input menurut Kode Industri, 2009

Kode Industri <i>Industrial Code</i>	Biaya Input -		
	Bahan Baku dan Penolong <i>Raw Material</i>	Bahan Bakar, Tenaga Listrik dan Gas <i>Fuel, Electricity, and Gas</i>	Sewa Gedung, Mesin dan Alat-alat <i>Rent of Building, Machinery and Equipment</i>
(1)	(2)	(3)	(4)
15499	1 364 370 807 <i>946 523 645</i>	137 515 036 <i>78 840 373</i>	5 574 136 <i>4 493 577</i>
154	47 939 064 115 <i>43 855 607 291</i>	3 263 822 932 <i>2 666 124 513</i>	197 419 269 <i>181 687 169</i>
15510	624 514 057 <i>609 563 753</i>	31 647 875 <i>28 270 570</i>	1 079 091 <i>865 540</i>
15520	43 202 692 <i>*</i>	8 122 925 <i>*</i>	152 230 <i>*</i>
15530	428 926 946 <i>*</i>	29 513 980 <i>*</i>	2 224 822 <i>*</i>
15540	3 610 362 826 <i>3 041 613 319</i>	450 771 045 <i>338 896 672</i>	15 616 493 <i>10 223 450</i>
155	4 707 006 521 <i>3 715 707 480</i>	520 055 825 <i>374 745 270</i>	19 072 636 <i>13 466 042</i>
15	300 603 185 143 <i>271 189 171 555</i>	10 848 429 006 <i>9 253 324 952</i>	1 104 545 424 <i>1 052 543 021</i>
16001	4 360 483 842 <i>4 012 182 645</i>	66 725 307 <i>52 535 298</i>	3 837 729 <i>2 671 435</i>
16002	38 779 539 615 <i>38 108 026 033</i>	1 037 252 795 <i>1 004 804 623</i>	211 841 557 <i>211 411 766</i>
16003	3 066 151 165 <i>2 807 096 026</i>	80 994 695 <i>71 617 263</i>	98 063 918 <i>85 319 333</i>
16004	154 877 943 <i>140 194 903</i>	36 461 986 <i>36 045 157</i>	193 390 <i>79 510</i>
16009	589 518 561 <i>554 765 115</i>	16 592 050 <i>12 932 577</i>	365 604 <i>175 104</i>
160	46 950 571 126 <i>45 622 264 722</i>	1 238 026 833 <i>1 177 934 918</i>	314 302 198 <i>299 657 148</i>
16	46 950 571 126 <i>45 622 264 722</i>	1 238 026 833 <i>1 177 934 918</i>	314 302 198 <i>299 657 148</i>
17111	6 400 108 532 <i>6 366 962 214</i>	356 767 695 <i>348 916 257</i>	4 277 994 <i>4 277 994</i>
17112	11 251 109 062 <i>10 823 233 255</i>	1 491 742 950 <i>1 472 468 523</i>	13 902 033 <i>12 429 255</i>

Catatan : angka yang tercetak miring: industri besar, yang tercetak tebal: total IBS, *: tidak dipublikasikan
 Note: number in italic denote large industry, number in bold denote total large and medium industry, *: not publication

Table 7 Input Cost by Industrial Code, 2009

Nilai - Value (000 Rp)

<i>Input Cost</i>			Kode Industri
Jasa yang Diberikan Pihak Lain <i>Industrial Service</i>	Pengeluaran Lainnya <i>Other Expenses</i>	Jumlah Total	<i>Industrial Code</i>
(5)	(6)	(7)	(1)
2 959 394	120 100 707	1 630 520 080	15499
<i>2 714 030</i>	<i>77 562 918</i>	<i>1 110 134 543</i>	
93 548 542	3 621 841 869	55 115 696 727	154
<i>84 777 480</i>	<i>3 377 431 131</i>	<i>50 165 627 584</i>	
60 000	73 532 669	730 833 692	15510
<i>60 000</i>	<i>67 074 561</i>	<i>705 834 424</i>	
160 443	16 726 529	68 364 819	15520
*	*	*	
78 404	70 607 308	531 351 460	15530
*	*	*	
23 133 171	1 341 901 677	5 441 785 212	15540
<i>21 613 465</i>	<i>1 100 823 926</i>	<i>4 513 170 832</i>	
23 432 018	1 502 768 183	6 772 335 183	155
<i>21 735 680</i>	<i>1 248 763 834</i>	<i>5 374 418 306</i>	
320 116 270	16 161 401 944	329 037 677 787	15
<i>275 604 388</i>	<i>14 506 189 899</i>	<i>296 276 833 815</i>	
35 436 624	107 835 275	4 574 318 777	16001
<i>35 001 304</i>	<i>96 563 457</i>	<i>4 198 954 139</i>	
10 368 636	5 401 437 471	45 440 440 074	16002
<i>9 176 876</i>	<i>5 363 266 906</i>	<i>44 696 686 204</i>	
92 530	244 042 016	3 489 344 324	16003
<i>3 600</i>	<i>232 059 253</i>	<i>3 196 095 475</i>	
14 228	5 028 379	196 575 926	16004
	<i>3 695 402</i>	<i>180 014 972</i>	
62 440	8 274 715	614 813 370	16009
	<i>7 020 735</i>	<i>574 893 531</i>	
45 974 458	5 766 617 856	54 315 492 471	160
<i>44 181 780</i>	<i>5 702 605 753</i>	<i>52 846 644 321</i>	
45 974 458	5 766 617 856	54 315 492 471	16
<i>44 181 780</i>	<i>5 702 605 753</i>	<i>52 846 644 321</i>	
6 597 626	333 872 386	7 101 624 233	17111
<i>6 572 640</i>	<i>332 952 790</i>	<i>7 059 681 895</i>	
33 714 185	810 059 025	13 600 527 255	17112
<i>33 500 277</i>	<i>789 477 850</i>	<i>13 131 109 160</i>	

Catatan : angka yang tercetak miring: industri besar, yang tercetak tebal: total IBS, *: tidak dipublikasikan
 Note: number in italic denote large industry, number in bold denote total large and medium industry, *: not publication

Tabel 7 Biaya Input menurut Kode Industri, 2009

Kode Industri <i>Industrial Code</i>	Biaya Input -		
	Bahan Baku dan Penolong <i>Raw Material</i>	Bahan Bakar, Tenaga Listrik dan Gas <i>Fuel, Electricity, and Gas</i>	Sewa Gedung, Mesin dan Alat-alat <i>Rent of Building, Machinery and Equipment</i>
(1)	(2)	(3)	(4)
17113	2 200 786 890	203 471 648	5 285 531
	<i>2 192 137 318</i>	<i>200 415 694</i>	<i>5 285 531</i>
17114	14 129 896 425	2 211 199 818	59 051 072
	<i>13 128 964 434</i>	<i>2 102 082 509</i>	<i>54 046 742</i>
17115	157 177 775	12 316 411	108 621
	<i>143 684 825</i>	<i>11 273 838</i>	
17121	2 617 715 861	374 487 725	10 088 139
	<i>2 534 519 571</i>	<i>348 294 388</i>	<i>7 334 413</i>
17122	4 999 930 846	967 898 005	8 081 901
	<i>4 436 034 426</i>	<i>860 263 942</i>	<i>5 829 451</i>
17123	6 266 784 736	455 797 632	2 972 040
	<i>6 220 987 657</i>	<i>442 575 556</i>	<i>1 518 845</i>
17124	379 718 433	25 066 098	461 082
	<i>194 303 801</i>	<i>12 396 100</i>	<i>60 000</i>
171	48 403 228 560	6 098 747 982	104 228 413
	<i>46 040 827 502</i>	<i>5 798 686 807</i>	<i>90 782 231</i>
17211	458 889 024	56 377 284	3 433 290
	<i>302 679 720</i>	<i>44 675 009</i>	<i>2 391 819</i>
17212	685 572 485	58 260 800	13 918 808
	<i>581 357 397</i>	<i>53 993 495</i>	<i>13 875 808</i>
17213	20 860 878	5 027 172	
	*	*	*
17214	21 608 413	743 980	
	*	*	*
17215	235 087 474	16 160 201	
	<i>235 087 474</i>	<i>16 160 201</i>	
17220	423 012 979	27 944 772	486 174
	<i>355 054 085</i>	<i>23 483 470</i>	<i>315 728</i>
17231	69 715 844	5 442 888	72 306
	*	*	*
17232	197 091 173	32 669 482	6 083 417
	<i>163 758 264</i>	<i>29 365 129</i>	<i>6 083 417</i>
17291	178 276 142	34 974 551	1 399 466
	<i>149 305 994</i>	<i>30 950 333</i>	<i>470 078</i>

Catatan : angka yang tercetak miring: industri besar, yang tercetak tebal: total IBS, *: tidak dipublikasikan
 Note: number in italic denote large industry, number in bold denote total large and medium industry, *: not publication

Table 7 Input Cost by Industrial Code, 2009

Nilai - Value (000 Rp)

<i>Input Cost</i>			Kode Industri
Jasa yang Diberikan Pihak Lain <i>Industrial Service</i>	Pengeluaran Lainnya <i>Other Expenses</i>	Jumlah Total	<i>Industrial Code</i>
(5)	(6)	(7)	(1)
18 634 660	697 128 220	3 125 306 949	17113
<i>18 623 473</i>	<i>695 338 324</i>	<i>3 111 800 340</i>	
85 401 846	791 790 221	17 277 339 382	17114
<i>79 673 326</i>	<i>756 586 248</i>	<i>16 121 353 259</i>	
4 144 317	5 027 080	178 774 204	17115
<i>2 526 110</i>	<i>4 082 829</i>	<i>161 567 602</i>	
23 704 869	176 704 878	3 202 701 472	17121
<i>23 628 221</i>	<i>169 214 258</i>	<i>3 082 990 851</i>	
54 846 266	309 661 348	6 340 418 366	17122
<i>54 264 895</i>	<i>285 380 111</i>	<i>5 641 772 825</i>	
75 426 842	152 834 478	6 953 815 728	17123
<i>75 422 217</i>	<i>151 786 709</i>	<i>6 892 290 984</i>	
2 755 534	14 807 608	422 808 755	17124
	<i>10 231 624</i>	<i>216 991 525</i>	
305 226 145	3 291 885 244	58 203 316 344	171
<i>294 211 159</i>	<i>3 195 050 743</i>	<i>55 419 558 442</i>	
9 515 733	21 710 046	549 925 377	17211
<i>6 546 910</i>	<i>14 353 459</i>	<i>370 646 917</i>	
1 143 434	25 226 185	784 121 712	17212
<i>795 145</i>	<i>22 885 338</i>	<i>672 907 183</i>	
39 113	1 814 603	27 741 766	17213
*	*	*	
	6 922 530	29 274 923	17214
*	*	*	
	14 866 376	266 114 051	17215
	<i>14 866 376</i>	<i>266 114 051</i>	
10 016	34 982 109	486 436 050	17220
	<i>32 497 704</i>	<i>411 350 987</i>	
262 426	3 111 874	78 605 338	17231
*	*	*	
359 691	17 256 668	253 460 431	17232
<i>313 039</i>	<i>15 144 080</i>	<i>214 663 929</i>	
3 180 600	13 805 370	231 636 129	17291
<i>1 200</i>	<i>12 479 464</i>	<i>193 207 069</i>	

Catatan : angka yang tercetak miring: industri besar, yang tercetak tebal: total IBS, *: tidak dipublikasikan
 Note: number in italic denote large industry, number in bold denote total large and medium industry, *: not publication

Tabel 7 Biaya Input menurut Kode Industri, 2009

Kode Industri <i>Industrial Code</i>	Biaya Input -		
	Bahan Baku dan Penolong <i>Raw Material</i>	Bahan Bakar, Tenaga Listrik dan Gas <i>Fuel, Electricity, and Gas</i>	Sewa Gedung, Mesin dan Alat-alat <i>Rent of Building, Machinery and Equipment</i>
(1)	(2)	(3)	(4)
17292	54 505 564	4 377 724	1 045 590
	<i>51 427 524</i>	<i>3 481 124</i>	<i>1 045 590</i>
17293	49 750 173	7 250 347	2 367 692
	<i>20 865 033</i>	<i>2 127 748</i>	<i>887 134</i>
17294	65 980 808	8 087 723	
	*	*	*
17299	724 861 781	80 372 348	4 593 879
	<i>689 618 503</i>	<i>68 066 496</i>	<i>4 564 338</i>
172	3 185 212 738	337 689 272	33 400 622
	<i>2 665 673 290</i>	<i>286 195 368</i>	<i>29 706 218</i>
17301	10 440 186 866	1 078 960 036	15 210 209
	<i>10 260 570 989</i>	<i>1 033 487 754</i>	<i>2 428 045</i>
17302	2 192 809 381	223 803 831	19 823 023
	<i>1 968 070 732</i>	<i>193 299 480</i>	<i>13 501 241</i>
17303	254 499 790	18 517 630	10 266 365
	<i>231 910 490</i>	<i>16 379 142</i>	<i>10 234 137</i>
17304	20 542 530	1 554 268	24 000
	*	*	*
173	12 908 038 567	1 322 835 765	45 323 597
	<i>12 465 052 211</i>	<i>1 243 566 542</i>	<i>26 163 423</i>
17400	148 065 483	3 191 909	20 619
	<i>36 578 478</i>	<i>258 352</i>	
174	148 065 483	3 191 909	20 619
	<i>36 578 478</i>	<i>258 352</i>	
17	64 644 545 348	7 762 464 928	182 973 251
	<i>61 208 131 481</i>	<i>7 328 707 069</i>	<i>146 651 872</i>
18101	14 858 914 054	1 610 971 851	315 946 559
	<i>13 374 509 327</i>	<i>1 464 183 186</i>	<i>288 694 305</i>
18102	162 470 492	44 685 330	3 512 855
	<i>111 035 079</i>	<i>42 216 774</i>	<i>3 297 443</i>
18103	101 107 557	10 115 708	87 433
	<i>92 744 743</i>	<i>9 849 647</i>	<i>50 904</i>
18104	323 168 656	3 301 021	33 127
	<i>320 230 523</i>	<i>3 239 646</i>	<i>31 377</i>

Catatan : angka yang tercetak miring: industri besar, yang tercetak tebal: total IBS, *: tidak dipublikasikan
 Note: number in italic denote large industry, number in bold denote total large and medium industry, *: not publication

Table 7 Input Cost by Industrial Code, 2009

Nilai - Value (000 Rp)

<i>Input Cost</i>			Kode Industri
Jasa yang Diberikan Pihak Lain <i>Industrial Service</i>	Pengeluaran Lainnya <i>Other Expenses</i>	Jumlah Total	<i>Industrial Code</i>
(5)	(6)	(7)	(1)
6 800	7 416 297	67 351 975	17292
	7 401 897	63 356 135	
414 368	7 729 920	67 512 500	17293
20 750	3 452 075	27 352 740	
	2 699 568	76 768 099	17294
*	*	*	
9 689 895	36 581 307	856 099 210	17299
8 776 788	32 393 032	803 419 157	
24 622 076	194 122 853	3 775 047 561	172
16 453 832	169 124 601	3 167 153 309	
100 067 842	1 037 736 858	12 672 161 811	17301
97 851 273	1 012 567 604	12 406 905 665	
39 128 719	175 020 594	2 650 585 548	17302
37 710 894	151 752 553	2 364 334 900	
29 592	44 587 726	327 901 103	17303
	43 970 887	302 494 656	
	1 034 911	23 155 709	17304
*	*	*	
139 226 153	1 258 380 089	15 673 804 171	173
135 562 167	1 208 467 764	15 078 812 107	
123 974	2 799 329	154 201 314	17400
	627 590	37 464 420	
123 974	2 799 329	154 201 314	174
	627 590	37 464 420	
469 198 348	4 747 187 515	77 806 369 390	17
446 227 158	4 573 270 698	73 702 988 278	
465 907 617	2 017 028 034	19 268 768 115	18101
424 302 023	1 907 932 801	17 459 621 642	
8 264 646	36 649 057	255 582 380	18102
7 502 115	35 187 675	199 239 086	
44 038	3 866 211	115 220 947	18103
6 484	3 311 397	105 963 175	
7 574 362	17 657 465	351 734 631	18104
7 456 253	17 563 308	348 521 107	

Catatan : angka yang tercetak miring: industri besar, yang tercetak tebal: total IBS, *: tidak dipublikasikan
 Note: number in italic denote large industry, number in bold denote total large and medium industry, *: not publication

Tabel 7 Biaya Input menurut Kode Industri, 2009

Kode Industri <i>Industrial Code</i>	Biaya Input -		
	Bahan Baku dan Penolong <i>Raw Material</i>	Bahan Bakar, Tenaga Listrik dan Gas <i>Fuel, Electricity, and Gas</i>	Sewa Gedung, Mesin dan Alat-alat <i>Rent of Building, Machinery and Equipment</i>
(1)	(2)	(3)	(4)
181	15 445 660 759	1 669 073 910	319 579 974
	<i>13 898 519 672</i>	<i>1 519 489 253</i>	<i>292 074 029</i>
18202	*	*	*
18203	*	*	*
	*	*	*
182	789 555	75 531	8 000
	*	*	*
18	15 446 450 314	1 669 149 441	319 587 974
	<i>13 899 117 740</i>	<i>1 519 511 323</i>	<i>292 074 029</i>
19111	61 811 591	2 554 455	11 316
	<i>57 644 899</i>	<i>2 089 211</i>	
19112	1 060 686 316	105 673 851	20 348 096
	<i>799 820 929</i>	<i>64 700 332</i>	<i>19 835 075</i>
19113	84 089 065	2 714 518	176 000
	<i>38 603 388</i>	<i>79 633</i>	<i>176 000</i>
19121	339 800 501	29 791 001	12 596 513
	<i>246 964 061</i>	<i>23 170 912</i>	<i>9 902 706</i>
19122	88 326 444	1 146 544	155 394
	<i>85 260 271</i>	<i>1 106 743</i>	<i>150 000</i>
19123	*	*	*
19129	622 309 901	1 542 149	125 324
	<i>620 466 981</i>	<i>1 436 346</i>	<i>125 324</i>
191	2 257 214 618	143 426 406	33 412 643
	<i>1 848 760 529</i>	<i>92 583 177</i>	<i>30 189 105</i>
19201	2 810 440 690	131 070 661	52 762 557
	<i>2 534 659 658</i>	<i>97 983 988</i>	<i>46 148 612</i>
19202	8 600 838 079	530 598 637	23 455 024
	<i>8 579 711 870</i>	<i>522 048 371</i>	<i>22 422 172</i>
19203	120 549 803	3 544 633	87 082
	<i>100 058 787</i>	<i>2 221 541</i>	
19209	473 061 062	71 802 442	22 292 414
	<i>385 562 418</i>	<i>56 558 260</i>	<i>21 882 381</i>
192	12 004 889 634	737 016 373	98 597 077
	<i>11 599 992 733</i>	<i>678 812 160</i>	<i>90 453 165</i>

Catatan : angka yang tercetak miring: industri besar, yang tercetak tebal: total IBS, *: tidak dipublikasikan
 Note: number in italic denote large industry, number in bold denote total large and medium industry, *: not publication

Table 7 Input Cost by Industrial Code, 2009

Nilai - Value (000 Rp)

<i>Input Cost</i>			Kode Industri
Jasa yang Diberikan Pihak Lain <i>Industrial Service</i>	Pengeluaran Lainnya <i>Other Expenses</i>	Jumlah Total	<i>Industrial Code</i>
(5)	(6)	(7)	(1)
481 790 663	2 075 200 767	19 991 306 073	181
<i>439 266 875</i>	<i>1 963 995 181</i>	<i>18 113 345 010</i>	
*	*	*	18202
*	*	*	18203
*	*	*	
	84 594	957 680	182
*	*	*	
481 790 663	2 075 285 361	19 992 263 753	18
<i>439 266 875</i>	<i>1 964 068 325</i>	<i>18 114 038 292</i>	
48 362	7 271 326	71 697 050	19111
<i>48 362</i>	<i>7 190 131</i>	<i>66 972 603</i>	
653 475	104 935 703	1 292 297 441	19112
	<i>82 181 574</i>	<i>966 537 910</i>	
1 452	260 270	87 241 305	19113
	<i>20 000</i>	<i>38 879 021</i>	
1 479 262	25 076 783	408 744 060	19121
<i>284 371</i>	<i>19 655 607</i>	<i>299 977 657</i>	
	27 101	89 655 483	19122
	<i>26 160</i>	<i>86 543 174</i>	
*	*	*	19123
5 158	2 521 427	626 503 959	19129
	<i>2 467 817</i>	<i>624 496 468</i>	
2 187 709	140 095 010	2 576 336 386	191
<i>332 733</i>	<i>111 541 289</i>	<i>2 083 406 833</i>	
16 537 003	175 366 604	3 186 177 515	19201
<i>13 741 521</i>	<i>158 599 365</i>	<i>2 851 133 144</i>	
83 839 039	486 786 155	9 725 516 934	19202
<i>83 769 355</i>	<i>482 552 233</i>	<i>9 690 504 001</i>	
985 540	22 344 988	147 512 046	19203
<i>726 282</i>	<i>20 993 087</i>	<i>123 999 697</i>	
2 145 514	469 347 274	1 038 648 706	19209
<i>319 666</i>	<i>457 197 629</i>	<i>921 520 354</i>	
103 507 096	1 153 845 021	14 097 855 201	192
<i>98 556 824</i>	<i>1 119 342 314</i>	<i>13 587 157 196</i>	

Catatan : angka yang tercetak miring: industri besar, yang tercetak tebal: total IBS, *: tidak dipublikasikan
 Note: number in italic denote large industry, number in bold denote total large and medium industry, *: not publication

Tabel 7 Biaya Input menurut Kode Industri, 2009

Kode Industri <i>Industrial Code</i>	Biaya Input -		
	Bahan Baku dan Penolong <i>Raw Material</i>	Bahan Bakar, Tenaga Listrik dan Gas <i>Fuel, Electricity, and Gas</i>	Sewa Gedung, Mesin dan Alat-alat <i>Rent of Building, Machinery and Equipment</i>
(1)	(2)	(3)	(4)
19	14 262 104 252 <i>13 448 753 262</i>	880 442 779 <i>771 395 337</i>	132 009 720 <i>120 642 270</i>
20101	1 837 994 803 <i>1 446 334 107</i>	148 685 375 <i>91 469 435</i>	4 389 499 <i>2 241 058</i>
20102	373 164 628 <i>199 238 689</i>	57 669 753 <i>23 188 200</i>	721 778 <i>407 945</i>
20103	16 391 359 <i>*</i>	1 027 066 <i>*</i>	16 990 <i>*</i>
20104	217 600 189 <i>190 930 387</i>	7 933 217 <i>3 771 201</i>	159 552 <i>151 552</i>
201	2 445 150 979 <i>1 838 236 443</i>	215 315 411 <i>118 466 176</i>	5 287 819 <i>2 800 555</i>
20211	3 910 058 461 <i>3 878 814 372</i>	205 253 979 <i>199 156 794</i>	7 175 272 <i>6 746 532</i>
20212	4 518 377 669 <i>4 362 851 862</i>	278 573 783 <i>272 544 917</i>	10 025 722 <i>8 613 090</i>
20213	1 570 082 637 <i>1 391 512 575</i>	155 305 046 <i>129 322 719</i>	9 420 111 <i>7 031 772</i>
20214	659 062 635 <i>623 807 742</i>	40 849 365 <i>37 382 344</i>	264 958 <i>264 958</i>
20220	3 235 455 451 <i>2 693 813 564</i>	270 552 094 <i>189 547 025</i>	10 707 352 <i>5 563 218</i>
20230	418 558 068 <i>353 127 191</i>	23 851 236 <i>19 934 766</i>	20 831 837 <i>18 687 363</i>
20291	138 934 762 <i>44 646 542</i>	7 378 726 <i>2 502 506</i>	1 638 964 <i>104 000</i>
20292	20 260 694 <i>7 727 163</i>	1 740 080 <i>1 063 028</i>	320 534 <i>166 534</i>
20293	376 803 989 <i>337 031 136</i>	22 286 357 <i>18 876 303</i>	1 689 976 <i>1 563 176</i>
20294	56 228 510 <i>46 678 823</i>	7 923 032 <i>6 805 657</i>	2 919 990 <i>2 912 490</i>
20299	356 472 762 <i>329 609 264</i>	19 338 241 <i>16 931 832</i>	1 125 691 <i>1 108 881</i>

Catatan : angka yang tercetak miring: industri besar, yang tercetak tebal: total IBS, *: tidak dipublikasikan
 Note: number in italic denote large industry, number in bold denote total large and medium industry, *: not publication

Table 7 Input Cost by Industrial Code, 2009

Nilai - Value (000 Rp)

<i>Input Cost</i>			Kode Industri
Jasa yang Diberikan Pihak Lain <i>Industrial Service</i>	Pengeluaran Lainnya <i>Other Expenses</i>	Jumlah Total	<i>Industrial Code</i>
(5)	(6)	(7)	(1)
105 694 805	1 293 940 031	16 674 191 587	19
<i>98 889 557</i>	<i>1 230 883 603</i>	<i>15 670 564 029</i>	
8 210 667	200 947 740	2 200 228 084	20101
<i>7 826 863</i>	<i>188 978 304</i>	<i>1 736 849 767</i>	
485 820	19 762 537	451 804 516	20102
<i>264 860</i>	<i>12 727 214</i>	<i>235 826 908</i>	
610	908 350	18 344 375	20103
*	*	*	
131 175	1 948 599	227 772 732	20104
<i>128 425</i>	<i>1 395 633</i>	<i>196 377 198</i>	
8 828 272	223 567 226	2 898 149 707	201
<i>8 220 148</i>	<i>203 106 402</i>	<i>2 170 829 724</i>	
2 596 456	215 973 047	4 341 057 215	20211
<i>2 343 266</i>	<i>205 074 963</i>	<i>4 292 135 927</i>	
1 775 074	182 709 564	4 991 461 812	20212
<i>1 773 142</i>	<i>173 021 660</i>	<i>4 818 804 671</i>	
13 239 411	93 339 291	1 841 386 496	20213
<i>11 952 514</i>	<i>81 008 674</i>	<i>1 620 828 254</i>	
427 237	20 021 182	720 625 377	20214
<i>424 837</i>	<i>13 927 875</i>	<i>675 807 756</i>	
10 629 715	273 775 775	3 801 120 387	20220
<i>7 054 357</i>	<i>221 993 322</i>	<i>3 117 971 486</i>	
717 321	22 712 529	486 670 991	20230
<i>613 198</i>	<i>19 159 627</i>	<i>411 522 145</i>	
620 673	19 462 604	168 035 729	20291
	<i>4 071 402</i>	<i>51 324 450</i>	
881 670	767 229	23 970 207	20292
	<i>169 329</i>	<i>9 126 054</i>	
2 207 930	20 822 319	423 810 571	20293
<i>2 153 625</i>	<i>18 504 407</i>	<i>378 128 647</i>	
68 735	5 764 340	72 904 607	20294
<i>48 135</i>	<i>5 109 511</i>	<i>61 554 616</i>	
1 783 108	15 839 229	394 559 031	20299
<i>1 761 275</i>	<i>14 811 309</i>	<i>364 222 561</i>	

Catatan : angka yang tercetak miring: industri besar, yang tercetak tebal: total IBS, *: tidak dipublikasikan
 Note: number in italic denote large industry, number in bold denote total large and medium industry, *: not publication

Tabel 7 Biaya Input menurut Kode Industri, 2009

Kode Industri <i>Industrial Code</i>	Biaya Input -		
	Bahan Baku dan Penolong <i>Raw Material</i>	Bahan Bakar, Tenaga Listrik dan Gas <i>Fuel, Electricity, and Gas</i>	Sewa Gedung, Mesin dan Alat-alat <i>Rent of Building, Machinery and Equipment</i>
(1)	(2)	(3)	(4)
202	15 260 295 638 <i>14 069 620 234</i>	1 033 051 939 <i>894 067 891</i>	66 120 407 <i>52 762 014</i>
20	17 705 446 617 <i>15 907 856 677</i>	1 248 367 350 <i>1 012 534 067</i>	71 408 226 <i>55 562 569</i>
21011	10 969 442 479 <i>10 969 442 479</i>	1 120 341 564 <i>1 120 341 564</i>	2 575 876 <i>2 575 876</i>
21012	22 882 664 939 <i>22 808 174 904</i>	4 248 605 790 <i>4 240 547 155</i>	2 836 618 <i>2 523 726</i>
21013	*	*	*
	*	*	*
21014	271 657 102 <i>175 771 987</i>	34 728 991 <i>26 783 073</i>	67 342
21015	4 425 392 113 <i>4 375 764 713</i>	417 584 461 <i>413 642 356</i>	2 305 075 <i>23 678</i>
21016	1 167 382 574 <i>1 045 249 280</i>	238 584 015 <i>220 992 717</i>	1 636 429 <i>1 513 096</i>
21019	1 158 067 440 <i>1 009 825 535</i>	111 998 993 <i>101 367 549</i>	1 779 416 <i>1 404 871</i>
21020	9 208 941 565 <i>8 178 465 294</i>	504 940 210 <i>427 156 030</i>	76 331 334 <i>11 335 590</i>
21090	569 241 365 <i>363 835 643</i>	24 618 134 <i>10 142 893</i>	340 731 <i>214 900</i>
210	51 301 176 943 <i>49 574 917 201</i>	6 705 462 677 <i>6 565 033 856</i>	87 872 821 <i>19 591 737</i>
21	51 301 176 943 <i>49 574 917 201</i>	6 705 462 677 <i>6 565 033 856</i>	87 872 821 <i>19 591 737</i>
22110	2 478 110 330 <i>2 124 257 709</i>	212 267 536 <i>169 509 402</i>	18 622 979 <i>14 848 690</i>
22120	1 537 488 736 <i>1 198 669 149</i>	66 714 169 <i>38 833 142</i>	234 694 854 <i>219 985 594</i>
22190	1 245 934 814 <i>957 280 772</i>	50 851 441 <i>35 497 965</i>	4 241 894 <i>2 651 291</i>
221	5 261 533 880 <i>4 280 207 630</i>	329 833 146 <i>243 840 509</i>	257 559 727 <i>237 485 575</i>

Catatan : angka yang tercetak miring: industri besar, yang tercetak tebal: total IBS, *: tidak dipublikasikan
 Note: number in italic denote large industry, number in bold denote total large and medium industry, *: not publication

Table 7 Input Cost by Industrial Code, 2009

Nilai - Value (000 Rp)

<i>Input Cost</i>			Kode Industri
Jasa yang Diberikan Pihak Lain <i>Industrial Service</i>	Pengeluaran Lainnya <i>Other Expenses</i>	Jumlah Total	<i>Industrial Code</i>
(5)	(6)	(7)	(1)
34 947 330	871 187 109	17 265 602 423	202
<i>28 124 349</i>	<i>756 852 079</i>	<i>15 801 426 567</i>	
43 775 602	1 094 754 335	20 163 752 130	20
<i>36 344 497</i>	<i>959 958 481</i>	<i>17 972 256 291</i>	
28 657 262	630 514 341	12 751 531 522	21011
<i>28 657 262</i>	<i>630 514 341</i>	<i>12 751 531 522</i>	
4 676 108	499 926 676	27 638 710 131	21012
<i>4 655 343</i>	<i>495 468 026</i>	<i>27 551 369 154</i>	
*	*	*	21013
*	*	*	
427 503	7 469 955	314 350 893	21014
<i>427 503</i>	<i>4 360 759</i>	<i>207 343 322</i>	
645 416	68 013 838	4 913 940 903	21015
<i>616 050</i>	<i>64 537 268</i>	<i>4 854 584 065</i>	
140 000	148 452 860	1 556 195 878	21016
	<i>147 633 380</i>	<i>1 415 388 473</i>	
1 212 459	18 358 853	1 291 417 161	21019
<i>359 994</i>	<i>5 852 795</i>	<i>1 118 810 744</i>	
49 822 924	421 851 770	10 261 887 803	21020
<i>43 014 584</i>	<i>365 772 706</i>	<i>9 025 744 204</i>	
1 823 006	284 086 102	880 109 338	21090
<i>901 872</i>	<i>14 657 791</i>	<i>389 753 099</i>	
87 404 678	2 078 698 499	60 260 615 618	210
<i>78 632 608</i>	<i>1 728 821 170</i>	<i>57 966 996 572</i>	
87 404 678	2 078 698 499	60 260 615 618	21
<i>78 632 608</i>	<i>1 728 821 170</i>	<i>57 966 996 572</i>	
89 956 793	236 605 652	3 035 563 290	22110
<i>77 595 174</i>	<i>187 142 604</i>	<i>2 573 353 579</i>	
112 496 938	222 510 248	2 173 904 945	22120
<i>77 665 785</i>	<i>144 556 037</i>	<i>1 679 709 707</i>	
9 298 778	171 411 513	1 481 738 440	22190
<i>6 465 966</i>	<i>156 898 857</i>	<i>1 158 794 851</i>	
211 752 509	630 527 413	6 691 206 675	221
<i>161 726 925</i>	<i>488 597 498</i>	<i>5 411 858 137</i>	

Catatan : angka yang tercetak miring: industri besar, yang tercetak tebal: total IBS, *: tidak dipublikasikan
 Note: number in italic denote large industry, number in bold denote total large and medium industry, *: not publication

Tabel 7 Biaya Input menurut Kode Industri, 2009

Kode Industri <i>Industrial Code</i>	Biaya Input -		
	Bahan Baku dan Penolong <i>Raw Material</i>	Bahan Bakar, Tenaga Listrik dan Gas <i>Fuel, Electricity, and Gas</i>	Sewa Gedung, Mesin dan Alat-alat <i>Rent of Building, Machinery and Equipment</i>
(1)	(2)	(3)	(4)
22210	4 861 948 973	333 107 126	46 553 194
	<i>3 556 658 218</i>	<i>162 359 719</i>	<i>25 451 727</i>
22220	29 937 793	7 717 019	304 414
	*	*	*
222	4 891 886 766	340 824 145	46 857 608
	<i>3 582 429 023</i>	<i>168 321 638</i>	<i>25 451 727</i>
22301	3 458 393	930 141	54 882
22302	*	*	*
223	3 458 393	930 141	54 882
22	10 156 879 039	671 587 432	304 472 217
	<i>7 862 636 653</i>	<i>412 162 147</i>	<i>262 937 302</i>
23100	131 203 918	47 960 352	
	*	*	*
231	131 203 918	47 960 352	
	*	*	*
23201	104 933 096	31 797 671	6 292 098
	<i>51 571 483</i>	<i>21 534 659</i>	<i>582 000</i>
23202	65 750 952	11 702 443	
	*	*	*
23203	3 216 740 582	160 904 804	7 383 613
	<i>2 714 925 271</i>	<i>39 764 640</i>	<i>1 991 485</i>
23204	698 632 658	19 064 408	10 648 015
	<i>111 806 652</i>	<i>1 299 757</i>	<i>2 000 000</i>
23205	*	*	*
232	4 116 666 113	226 618 393	24 323 726
	<i>2 887 804 152</i>	<i>71 080 834</i>	<i>4 573 485</i>
23	4 247 870 031	274 578 745	24 323 726
	<i>2 999 355 283</i>	<i>114 287 297</i>	<i>4 573 485</i>
24111	2 774 161 428	340 336 525	257 870 625
	<i>2 088 860 093</i>	<i>260 618 325</i>	<i>257 672 573</i>
24112	10 196 792 217	1 403 382 552	34 352 262
	<i>9 625 142 421</i>	<i>1 060 974 808</i>	<i>34 079 530</i>
24113	1 324 685 854	77 619 678	3 038 766
	<i>222 738 069</i>	<i>3 531 296</i>	<i>565 331</i>

Catatan : angka yang tercetak miring: industri besar, yang tercetak tebal: total IBS, *: tidak dipublikasikan
 Note: number in italic denote large industry, number in bold denote total large and medium industry, *: not publication

Table 7 Input Cost by Industrial Code, 2009

Nilai - Value (000 Rp)

<i>Input Cost</i>			Kode Industri
Jasa yang Diberikan Pihak Lain <i>Industrial Service</i>	Pengeluaran Lainnya <i>Other Expenses</i>	Jumlah Total	<i>Industrial Code</i>
(5)	(6)	(7)	(1)
15 224 998	438 987 448	5 695 821 739	22210
<i>7 768 742</i>	<i>318 556 320</i>	<i>4 070 794 726</i>	
33 723	7 061 728	45 054 677	22220
*	*	*	
15 258 721	446 049 176	5 740 876 416	222
<i>7 786 210</i>	<i>325 042 737</i>	<i>4 109 031 335</i>	
55 671	225 629	4 724 716	22301
*	*	*	22302
55 671	225 629	4 724 716	223
227 066 901	1 076 802 218	12 436 807 807	22
<i>169 513 135</i>	<i>813 640 235</i>	<i>9 520 889 472</i>	
306	30 828 997	209 993 573	23100
*	*	*	
306	30 828 997	209 993 573	231
*	*	*	
84 200	5 388 109	148 495 174	23201
<i>84 200</i>	<i>4 346 409</i>	<i>78 118 751</i>	
140 675	1 639 086	79 233 156	23202
*	*	*	
26 897 794	667 857 521	4 079 784 314	23203
<i>26 871 149</i>	<i>659 247 506</i>	<i>3 442 800 051</i>	
4 487 000	37 467 871	770 299 952	23204
<i>1 500 000</i>	<i>24 161 887</i>	<i>140 768 296</i>	
*	*	*	23205
31 609 669	712 352 587	5 111 570 488	232
<i>28 596 024</i>	<i>688 959 973</i>	<i>3 681 014 468</i>	
31 609 975	743 181 584	5 321 564 061	23
<i>28 596 024</i>	<i>719 098 890</i>	<i>3 865 910 979</i>	
954 423	325 769 411	3 699 092 412	24111
<i>648 212</i>	<i>275 132 247</i>	<i>2 882 931 450</i>	
283 049 411	634 483 285	12 552 059 727	24112
<i>281 635 235</i>	<i>552 831 264</i>	<i>11 554 663 258</i>	
6 212 900	99 730 653	1 511 287 851	24113
	<i>23 695 925</i>	<i>250 530 621</i>	

Catatan : angka yang tercetak miring: industri besar, yang tercetak tebal: total IBS, *: tidak dipublikasikan
 Note: number in italic denote large industry, number in bold denote total large and medium industry, *: not publication

Tabel 7 Biaya Input menurut Kode Industri, 2009

Kode Industri <i>Industrial Code</i>	Biaya Input -		
	Bahan Baku dan Penolong <i>Raw Material</i>	Bahan Bakar, Tenaga Listrik dan Gas <i>Fuel, Electricity, and Gas</i>	Sewa Gedung, Mesin dan Alat-alat <i>Rent of Building, Machinery and Equipment</i>
(1)	(2)	(3)	(4)
24114	837 612 617 <i>555 880 863</i>	69 867 422 <i>56 736 315</i>	306 364 <i>156 930</i>
24115	1 602 401 781 <i>502 164 355</i>	164 570 875 <i>86 467 130</i>	2 769 934 <i>2 156 399</i>
24116	224 986 622 <i>133 513 207</i>	100 785 359 <i>48 245 125</i>	3 551 246 <i>3 337 088</i>
24117	2 148 734 492 <i>1 681 798 076</i>	129 866 646 <i>110 872 108</i>	4 341 859 <i>3 331 955</i>
24118	16 489 311 947 <i>13 360 305 287</i>	2 688 193 389 <i>2 111 989 811</i>	653 056 126 <i>582 936 834</i>
24119	2 882 542 326 <i>2 493 593 357</i>	421 201 305 <i>392 608 610</i>	71 962 157 <i>69 485 875</i>
24121	119 126 222 <i>72 894 745</i>	24 937 212 <i>17 278 060</i>	930 596 <i>813 542</i>
24122	9 555 290 220 <i>9 467 634 006</i>	191 194 914 <i>188 790 919</i>	50 211 497 <i>50 211 497</i>
24123	485 730 625 <i>448 302 289</i>	26 131 154 <i>23 519 015</i>	962 743 <i>962 743</i>
24129	79 901 737 *	460 039 *	43 886 *
24131	5 431 138 434 <i>3 864 033 649</i>	550 611 651 <i>400 338 618</i>	28 746 752 <i>18 345 643</i>
24132	319 072 743 <i>194 290 783</i>	12 512 462 <i>10 249 024</i>	9 721 345 <i>2 887 525</i>
241	54 471 489 265 <i>44 790 654 679</i>	6 201 671 183 <i>4 772 563 393</i>	1 121 866 158 <i>1 026 986 421</i>
24211	216 703 686 <i>207 684 279</i>	28 289 674 <i>27 826 382</i>	167 260 <i>97 282</i>
24212	1 303 173 045 <i>1 178 797 404</i>	82 001 169 <i>73 839 676</i>	1 605 239 <i>1 567 041</i>
24213	*	*	*
24220	2 548 932 890 <i>2 102 374 588</i>	98 419 218 <i>75 696 431</i>	11 526 844 <i>6 483 325</i>
24231	977 361 804 <i>613 855 853</i>	50 440 573 <i>46 948 735</i>	5 223 842 <i>2 325 833</i>

Catatan : angka yang tercetak miring: industri besar, yang tercetak tebal: total IBS, *: tidak dipublikasikan
 Note: number in italic denote large industry, number in bold denote total large and medium industry, *: not publication

Table 7 Input Cost by Industrial Code, 2009

Nilai - Value (000 Rp)

<i>Input Cost</i>			Kode Industri
Jasa yang Diberikan Pihak Lain <i>Industrial Service</i>	Pengeluaran Lainnya <i>Other Expenses</i>	Jumlah Total	<i>Industrial Code</i>
(5)	(6)	(7)	(1)
5 215 008	53 039 876	966 041 287	24114
<i>5 201 489</i>	<i>50 507 925</i>	<i>668 483 522</i>	
5 502 150	73 910 683	1 849 155 423	24115
<i>2 833 291</i>	<i>40 863 039</i>	<i>634 484 214</i>	
1 846 635	57 186 418	388 356 280	24116
<i>3 500</i>	<i>41 383 740</i>	<i>226 482 660</i>	
222 864	12 931 545	2 296 097 406	24117
		<i>1 796 002 139</i>	
73 672 084	3 566 255 921	23 470 489 467	24118
<i>65 630 749</i>	<i>3 074 735 652</i>	<i>19 195 598 333</i>	
13 766 722	190 668 894	3 580 141 404	24119
<i>8 971 072</i>	<i>172 674 128</i>	<i>3 137 333 042</i>	
32 210	3 159 910	148 186 150	24121
	<i>1 129 545</i>	<i>92 115 892</i>	
3 264 243	138 506 758	9 938 467 632	24122
<i>3 264 243</i>	<i>129 273 394</i>	<i>9 839 174 059</i>	
303 265	127 084 004	640 211 791	24123
<i>303 265</i>	<i>125 766 063</i>	<i>598 853 375</i>	
33 310	7 088 164	87 527 136	24129
*	*	*	
10 018 810	317 120 991	6 337 636 638	24131
<i>8 508 425</i>	<i>241 083 623</i>	<i>4 532 309 958</i>	
38 336	144 686 432	486 031 318	24132
<i>2 567</i>	<i>3 193 842</i>	<i>210 623 741</i>	
404 132 371	5 751 622 945	67 950 781 922	241
<i>377 002 048</i>	<i>4 739 257 451</i>	<i>55 706 463 992</i>	
102 509	27 067 842	272 330 971	24211
<i>66 138</i>	<i>26 141 844</i>	<i>261 815 925</i>	
5 189 118	159 322 905	1 551 291 476	24212
<i>4 897 461</i>	<i>151 261 238</i>	<i>1 410 362 820</i>	
*	*	*	24213
4 873 730	221 815 276	2 885 567 958	24220
<i>1 208 626</i>	<i>163 758 624</i>	<i>2 349 521 594</i>	
753 670	174 309 611	1 208 089 500	24231
<i>753 670</i>	<i>143 046 789</i>	<i>806 930 880</i>	

Catatan : angka yang tercetak miring: industri besar, yang tercetak tebal: total IBS, *: tidak dipublikasikan

Note: number in italic denote large industry, number in bold denote total large and medium industry, *: not publication

Tabel 7 Biaya Input menurut Kode Industri, 2009

Kode Industri <i>Industrial Code</i>	Biaya Input -		
	Bahan Baku dan Penolong <i>Raw Material</i>	Bahan Bakar, Tenaga Listrik dan Gas <i>Fuel, Electricity, and Gas</i>	Sewa Gedung, Mesin dan Alat-alat <i>Rent of Building, Machinery and Equipment</i>
(1)	(2)	(3)	(4)
24232	80 875 423 556 <i>80 214 857 358</i>	496 660 191 <i>448 326 332</i>	111 759 380 <i>101 008 016</i>
24233	*	*	*
24234	226 461 890 <i>204 915 484</i>	22 279 516 <i>16 834 349</i>	1 615 980 <i>1 156 913</i>
24241	3 492 360 158 <i>3 279 831 225</i>	167 520 905 <i>153 586 433</i>	12 368 112 <i>11 782 243</i>
24242	2 722 688 968 <i>2 297 126 258</i>	401 980 412 <i>371 422 576</i>	34 739 358 <i>29 035 900</i>
24291	2 232 529 399 <i>1 007 712 245</i>	74 789 721 <i>45 854 990</i>	9 193 613 <i>7 891 067</i>
24292	80 275 553 <i>76 546 661</i>	4 709 826 <i>4 673 744</i>	9 458 917 <i>9 458 917</i>
24293	664 099 274 <i>*</i>	14 173 978 <i>*</i>	38 709 939 <i>*</i>
24294	475 909 427 <i>306 787 372</i>	21 251 552 <i>12 967 383</i>	326 297 <i>244 510</i>
24295	198 636 967 <i>197 139 397</i>	20 440 033 <i>19 934 545</i>	316 198 <i>252 200</i>
24299	2 068 648 039 <i>1 636 555 022</i>	196 505 103 <i>151 346 513</i>	13 172 007 <i>9 800 365</i>
242	98 097 845 302 <i>93 680 059 258</i>	1 687 122 533 <i>1 461 016 738</i>	250 549 586 <i>181 103 612</i>
24301	605 892 809 <i>604 299 900</i>	31 943 360 <i>30 481 083</i>	
24302	6 611 255 946 <i>6 509 181 717</i>	381 431 093 <i>373 459 340</i>	13 772 119 <i>13 772 119</i>
243	7 217 148 755 <i>7 113 481 617</i>	413 374 453 <i>403 940 423</i>	13 772 119 <i>13 772 119</i>
24	159 786 483 322 <i>145 584 195 554</i>	8 302 168 169 <i>6 637 520 554</i>	1 386 187 863 <i>1 221 862 152</i>
25111	9 528 634 340 <i>9 477 676 887</i>	269 406 798 <i>262 006 692</i>	1 654 491 <i>1 276 097</i>
25112	47 263 705 <i>30 252 239</i>	5 688 285 <i>2 918 701</i>	10 000 <i>10 000</i>

Catatan : angka yang tercetak miring: industri besar, yang tercetak tebal: total IBS, *: tidak dipublikasikan
 Note: number in italic denote large industry, number in bold denote total large and medium industry, *: not publication

Table 7 Input Cost by Industrial Code, 2009

Nilai - Value (000 Rp)

<i>Input Cost</i>			Kode Industri
Jasa yang Diberikan Pihak Lain <i>Industrial Service</i>	Pengeluaran Lainnya <i>Other Expenses</i>	Jumlah Total	<i>Industrial Code</i>
(5)	(6)	(7)	(1)
103 379 669	2 907 909 900	84 495 132 696	24232
<i>102 010 771</i>	<i>2 824 802 265</i>	<i>83 691 004 742</i>	
*	*	*	24233
*	*	*	
12 465 835	188 781 956	451 605 177	24234
<i>12 376 667</i>	<i>181 529 592</i>	<i>416 813 005</i>	
318 053	174 019 689	3 846 586 917	24241
<i>175 617</i>	<i>118 970 788</i>	<i>3 564 346 306</i>	
810 127	829 520 349	3 989 739 214	24242
<i>375 415</i>	<i>795 364 551</i>	<i>3 493 324 700</i>	
613 799	103 079 023	2 420 205 555	24291
<i>439 039</i>	<i>48 961 602</i>	<i>1 110 858 943</i>	
	27 026	94 471 322	24292
	<i>18 062</i>	<i>90 697 384</i>	
1 035 893	40 446 616	758 465 700	24293
*	*	*	
	48 459 565	545 946 841	24294
	<i>42 784 789</i>	<i>362 784 054</i>	
	12 387 980	231 781 178	24295
	<i>12 173 456</i>	<i>229 499 598</i>	
292 989	117 285 986	2 395 904 124	24299
	<i>63 416 270</i>	<i>1 861 118 170</i>	
129 835 392	5 010 663 389	105 176 016 202	242
<i>122 303 404</i>	<i>4 593 715 318</i>	<i>100 038 198 330</i>	
20 200	215 685	638 072 054	24301
<i>20 200</i>		<i>634 801 183</i>	
31 127 069	469 972 843	7 507 559 070	24302
<i>31 127 069</i>	<i>469 406 851</i>	<i>7 396 947 096</i>	
31 147 269	470 188 528	8 145 631 124	243
<i>31 147 269</i>	<i>469 406 851</i>	<i>8 031 748 279</i>	
565 115 032	11 232 474 862	181 272 429 248	24
<i>530 452 721</i>	<i>9 802 379 620</i>	<i>163 776 410 601</i>	
882 133	289 865 582	10 090 443 344	25111
<i>445 504</i>	<i>287 269 368</i>	<i>10 028 674 548</i>	
21 800	787 429	53 771 219	25112
	<i>5 400</i>	<i>33 186 340</i>	

Catatan : angka yang tercetak miring: industri besar, yang tercetak tebal: total IBS, *: tidak dipublikasikan
 Note: number in italic denote large industry, number in bold denote total large and medium industry, *: not publication

Tabel 7 Biaya Input menurut Kode Industri, 2009

Kode Industri <i>Industrial Code</i>	Biaya Input -		
	Bahan Baku dan Penolong <i>Raw Material</i>	Bahan Bakar, Tenaga Listrik dan Gas <i>Fuel, Electricity, and Gas</i>	Sewa Gedung, Mesin dan Alat-alat <i>Rent of Building, Machinery and Equipment</i>
(1)	(2)	(3)	(4)
25121	1 287 972 321 <i>1 048 063 666</i>	65 939 828 <i>55 368 294</i>	581 318 <i>256 357</i>
25122	1 268 243 106 <i>831 066 282</i>	48 971 831 <i>38 888 705</i>	127 716 <i>78 984</i>
25123	39 745 627 278 <i>38 643 696 230</i>	1 317 095 897 <i>1 221 816 731</i>	165 061 613 <i>164 277 716</i>
25191	5 328 148 377 <i>5 148 257 600</i>	562 304 404 <i>548 964 185</i>	4 312 170 <i>3 659 095</i>
25192	473 144 649 <i>413 760 551</i>	53 620 975 <i>39 172 806</i>	3 221 726 <i>3 047 321</i>
25199	1 687 754 379 <i>1 574 048 066</i>	274 043 234 <i>260 656 521</i>	21 872 935 <i>18 510 787</i>
251	59 366 788 155 <i>57 166 821 521</i>	2 597 071 252 <i>2 429 792 635</i>	196 841 969 <i>191 116 357</i>
25201	1 414 855 430 <i>814 574 523</i>	123 349 047 <i>72 645 045</i>	18 048 607 <i>3 811 546</i>
25202	4 448 822 805 <i>3 520 926 101</i>	313 951 483 <i>237 553 447</i>	74 174 532 <i>64 137 858</i>
25203	2 557 051 712 <i>2 367 341 154</i>	183 566 126 <i>171 467 566</i>	3 674 098 <i>3 299 655</i>
25204	1 345 350 506 <i>1 087 385 827</i>	131 550 994 <i>95 084 300</i>	2 639 868 <i>1 215 941</i>
25205	10 288 537 891 <i>9 051 966 497</i>	929 233 232 <i>774 237 381</i>	18 478 292 <i>9 510 213</i>
25206	1 491 662 458 <i>1 246 691 875</i>	255 635 510 <i>228 743 168</i>	28 476 278 <i>25 045 577</i>
25209	4 970 093 991 <i>2 915 731 244</i>	2 143 856 626 <i>240 518 365</i>	264 461 803 <i>19 542 533</i>
252	26 516 374 793 <i>21 004 617 221</i>	4 081 143 018 <i>1 820 249 272</i>	409 953 478 <i>126 563 323</i>
25	85 883 162 948 <i>78 171 438 742</i>	6 678 214 270 <i>4 250 041 907</i>	606 795 447 <i>317 679 680</i>
26111	373 960 586 <i>365 040 012</i>	73 294 381 <i>72 069 214</i>	1 697 433 <i>1 674 506</i>

Catatan : angka yang tercetak miring: industri besar, yang tercetak tebal: total IBS, *: tidak dipublikasikan
 Note: number in italic denote large industry, number in bold denote total large and medium industry, *: not publication

Table 7 Input Cost by Industrial Code, 2009

Nilai - Value (000 Rp)

<i>Input Cost</i>			Kode Industri
Jasa yang Diberikan Pihak Lain <i>Industrial Service</i>	Pengeluaran Lainnya <i>Other Expenses</i>	Jumlah Total	<i>Industrial Code</i>
(5)	(6)	(7)	(1)
	50 512 344	1 405 005 811	25121
	42 965 549	1 146 653 866	
2 768 724	18 689 867	1 338 801 244	25122
4 000	3 638 258	873 676 229	
45 947 896	700 800 973	41 974 533 657	25123
45 610 078	681 504 676	40 756 905 431	
236 979	1 422 372 980	7 317 374 910	25191
80 617	1 419 821 393	7 120 782 890	
9 655 398	173 062 890	712 705 638	25192
9 398 726	166 916 105	632 295 509	
626 622	111 361 534	2 095 658 704	25199
3 492	100 103 707	1 953 322 573	
60 139 552	2 767 453 599	64 988 294 527	251
55 542 417	2 702 224 456	62 545 497 386	
17 371 092	51 063 483	1 624 687 659	25201
17 200 129	40 197 146	948 428 389	
1 295 164	212 616 771	5 050 860 755	25202
315 801	104 985 974	3 927 919 181	
1 221 562	145 651 414	2 891 164 912	25203
	134 553 479	2 676 661 854	
3 008 466	60 539 045	1 543 088 879	25204
2 636 588	51 464 051	1 237 786 707	
101 920 877	649 369 257	11 987 539 549	25205
98 434 358	598 063 717	10 532 212 166	
2 070 885	72 103 152	1 849 948 283	25206
1 698 284	59 075 895	1 561 254 799	
418 537 005	2 137 933 178	9 934 882 603	25209
81 994 721	203 463 864	3 461 250 727	
545 425 051	3 329 276 300	34 882 172 640	252
202 279 881	1 191 804 126	24 345 513 823	
605 564 603	6 096 729 899	99 870 467 167	25
257 822 298	3 894 028 582	86 891 011 209	
4	44 636 878	493 589 282	26111
	43 670 872	482 454 604	

Catatan : angka yang tercetak miring: industri besar, yang tercetak tebal: total IBS, *: tidak dipublikasikan
 Note: number in italic denote large industry, number in bold denote total large and medium industry, *: not publication

Tabel 7 Biaya Input menurut Kode Industri, 2009

Kode Industri <i>Industrial Code</i>	Biaya Input -		
	Bahan Baku dan Penolong <i>Raw Material</i>	Bahan Bakar, Tenaga Listrik dan Gas <i>Fuel, Electricity, and Gas</i>	Sewa Gedung, Mesin dan Alat-alat <i>Rent of Building, Machinery and Equipment</i>
(1)	(2)	(3)	(4)
26112	114 910 855 *	18 790 908 *	54 643 *
26119	5 147 325 *	913 945 *	 *
26121	606 061 988 <i>589 580 735</i>	425 765 426 <i>420 885 508</i>	1 857 013 <i>1 847 513</i>
26122	36 431 403 *	12 752 854 *	848 615 *
26124	518 118 409 <i>512 923 386</i>	299 563 922 <i>298 159 780</i>	10 789 396 <i>10 789 396</i>
26129	58 807 200 <i>58 028 570</i>	3 055 136 <i>3 022 434</i>	421
261	1 713 437 766 <i>1 662 582 595</i>	834 136 572 <i>824 969 409</i>	15 247 521 <i>15 160 030</i>
26201	448 174 767 <i>444 966 327</i>	119 811 044 <i>116 851 835</i>	2 080 600 <i>2 014 100</i>
26202	3 314 637 594 <i>3 278 724 080</i>	1 243 006 859 <i>1 236 166 885</i>	30 478 279 <i>30 325 977</i>
26203	* *	* *	* *
26209	* *	* *	* *
262	3 768 859 230 <i>3 729 737 276</i>	1 364 953 327 <i>1 355 154 144</i>	32 558 879 <i>32 340 077</i>
26311	152 122 279 <i>118 153 237</i>	14 088 603 <i>9 389 924</i>	1 392 193 <i>1 197 343</i>
26319	43 634 003 <i>43 634 003</i>	24 293 062 <i>24 293 062</i>	321 016 <i>321 016</i>
26321	50 693 819 <i>42 155 329</i>	45 509 318 <i>42 769 081</i>	359 942 <i>329 942</i>
26322	26 198 358 <i>8 895 217</i>	21 218 177 <i>8 470 073</i>	143 262 <i>5 000</i>
26323	96 315 846 <i>25 108 298</i>	115 695 287 <i>35 049 100</i>	1 623 389 <i>860 000</i>

Catatan : angka yang tercetak miring: industri besar, yang tercetak tebal: total IBS, *: tidak dipublikasikan
 Note: number in italic denote large industry, number in bold denote total large and medium industry, *: not publication

Table 7 Input Cost by Industrial Code, 2009

Nilai - Value (000 Rp)

<i>Input Cost</i>			Kode Industri
Jasa yang Diberikan Pihak Lain <i>Industrial Service</i>	Pengeluaran Lainnya <i>Other Expenses</i>	Jumlah Total	<i>Industrial Code</i>
(5)	(6)	(7)	(1)
10 000	11 218 750	144 985 156	26112
*	*	*	
	897 811	6 959 081	26119
*	*	*	
77 218	183 180 780	1 216 942 425	26121
	<i>180 508 461</i>	<i>1 192 822 217</i>	
55 914	25 814 910	75 903 696	26122
*	*	*	
208 400	27 042 439	855 722 566	26124
<i>208 400</i>	<i>26 584 785</i>	<i>848 665 747</i>	
30 837	1 193 085	63 086 679	26129
<i>30 630</i>	<i>1 148 907</i>	<i>62 230 541</i>	
382 373	293 984 653	2 857 188 885	261
<i>239 030</i>	<i>284 246 696</i>	<i>2 787 197 760</i>	
233 620	54 451 475	624 751 506	26201
<i>233 620</i>	<i>54 128 914</i>	<i>618 194 796</i>	
3 958 669	748 161 388	5 340 242 789	26202
<i>3 958 669</i>	<i>743 689 976</i>	<i>5 292 865 587</i>	
*	*	*	26203
*	*	*	
*	*	*	26209
*	*	*	
4 192 289	802 636 233	5 973 199 958	262
<i>4 192 289</i>	<i>797 842 260</i>	<i>5 919 266 046</i>	
595 300	10 081 607	178 279 982	26311
<i>595 300</i>	<i>7 089 750</i>	<i>136 425 554</i>	
	7 731 427	75 979 508	26319
	<i>6 793 972</i>	<i>75 042 053</i>	
731 926	34 107 682	131 402 687	26321
<i>623 822</i>	<i>33 273 529</i>	<i>119 151 703</i>	
155 691	2 851 316	50 566 804	26322
<i>7 200</i>	<i>969 141</i>	<i>18 346 631</i>	
5 698 055	7 289 391	226 621 968	26323
<i>141 242</i>	<i>922 144</i>	<i>62 080 784</i>	

Catatan : angka yang tercetak miring: industri besar, yang tercetak tebal: total IBS, *: tidak dipublikasikan
 Note: number in italic denote large industry, number in bold denote total large and medium industry, *: not publication

Tabel 7 Biaya Input menurut Kode Industri, 2009

Kode Industri <i>Industrial Code</i>	Biaya Input -		
	Bahan Baku dan Penolong <i>Raw Material</i>	Bahan Bakar, Tenaga Listrik dan Gas <i>Fuel, Electricity, and Gas</i>	Sewa Gedung, Mesin dan Alat-alat <i>Rent of Building, Machinery and Equipment</i>
(1)	(2)	(3)	(4)
26324	110 475 605 <i>105 187 693</i>	129 249 814 <i>124 225 487</i>	1 566 350 <i>1 565 150</i>
263	479 439 910 <i>343 133 777</i>	350 054 261 <i>244 196 727</i>	5 406 152 <i>4 278 451</i>
26411	3 979 716 652 <i>3 840 138 534</i>	3 601 526 050 <i>3 584 223 951</i>	48 897 594 <i>45 686 368</i>
26412	76 140 536 *	56 939 618 *	529 228 *
26413	174 958 695 *	9 541 127 *	61 458 *
26421	54 876 926 <i>25 591 851</i>	9 092 535 <i>5 611 330</i>	1 495 841 <i>21 326</i>
26422	3 306 084	1 784 710	125 429
26423	3 312 068 239 <i>2 256 639 869</i>	210 043 123 <i>131 358 849</i>	6 413 444 <i>4 615 820</i>
26429	3 981 810 *	405 849 *	233 111 *
264	7 605 048 942 <i>6 302 222 983</i>	3 889 333 012 <i>3 739 326 269</i>	57 756 105 <i>50 330 598</i>
26501	28 905 427 <i>6 166 959</i>	2 650 045 <i>1 714 657</i>	148 398 <i>7 000</i>
26502	478 381 938 <i>391 725 378</i>	129 362 602 <i>115 170 115</i>	1 742 610 <i>1 667 401</i>
26503	149 185 424 <i>13 115 499</i>	59 881 301 <i>15 999 449</i>	1 414 689 <i>12 957</i>
26509	32 048 574 *	6 865 943 *	3 870 *
265	688 521 363 <i>420 458 453</i>	198 759 891 <i>134 307 159</i>	3 309 567 <i>1 687 358</i>
26601	410 060 464 <i>398 428 801</i>	43 876 393 <i>43 436 445</i>	724 648 <i>687 707</i>
26609	* *	* *	* *
266	442 248 381 <i>417 586 337</i>	43 876 393 <i>43 436 445</i>	724 648 <i>687 707</i>

Catatan : angka yang tercetak miring: industri besar, yang tercetak tebal: total IBS, *: tidak dipublikasikan
 Note: number in italic denote large industry, number in bold denote total large and medium industry, *: not publication

Table 7 Input Cost by Industrial Code, 2009

Nilai - Value (000 Rp)

<i>Input Cost</i>			Kode Industri
Jasa yang Diberikan Pihak Lain <i>Industrial Service</i>	Pengeluaran Lainnya <i>Other Expenses</i>	Jumlah Total	<i>Industrial Code</i>
(5)	(6)	(7)	(1)
177 396	25 006 849	266 476 014	26324
<i>176 196</i>	<i>24 757 466</i>	<i>255 911 992</i>	
7 358 368	87 068 272	929 326 963	263
<i>1 543 760</i>	<i>73 806 002</i>	<i>666 958 717</i>	
106 024 153	538 634 243	8 274 798 692	26411
<i>105 410 542</i>	<i>528 620 096</i>	<i>8 104 079 491</i>	
94 394	5 315 444	139 019 220	26412
*	*	*	
	1 220 197	185 781 477	26413
*	*	*	
342 560	2 164 309	67 972 171	26421
<i>144 161</i>	<i>1 198 968</i>	<i>32 567 636</i>	
22 866	577 022	5 816 111	26422
1 289 001	75 927 521	3 605 741 328	26423
<i>606 452</i>	<i>50 057 951</i>	<i>2 443 278 941</i>	
8 225	229 864	4 858 859	26429
*	*	*	
107 781 199	624 068 600	12 283 987 858	264
<i>106 169 380</i>	<i>580 130 022</i>	<i>10 778 179 252</i>	
174 270	3 682 816	35 560 956	26501
	<i>1 018 477</i>	<i>8 907 093</i>	
255 538	31 015 481	640 758 169	26502
<i>215 429</i>	<i>28 578 516</i>	<i>537 356 839</i>	
932 815	92 468 248	303 882 477	26503
	<i>88 440 179</i>	<i>117 568 084</i>	
600 000	2 112 129	41 630 516	26509
*	*	*	
1 962 623	129 278 674	1 021 832 118	265
<i>215 429</i>	<i>119 568 944</i>	<i>676 237 343</i>	
32 255	14 924 978	469 618 738	26601
<i>32 255</i>	<i>14 868 639</i>	<i>457 453 847</i>	
*	*	*	26609
*	*	*	
32 255	15 177 003	502 058 680	266
<i>32 255</i>	<i>15 018 639</i>	<i>476 761 383</i>	

Catatan : angka yang tercetak miring: industri besar, yang tercetak tebal: total IBS, *: tidak dipublikasikan
 Note: number in italic denote large industry, number in bold denote total large and medium industry, *: not publication

Tabel 7 Biaya Input menurut Kode Industri, 2009

Kode Industri <i>Industrial Code</i>	Biaya Input -		
	Bahan Baku dan Penolong <i>Raw Material</i>	Bahan Bakar, Tenaga Listrik dan Gas <i>Fuel, Electricity, and Gas</i>	Sewa Gedung, Mesin dan Alat-alat <i>Rent of Building, Machinery and Equipment</i>
(1)	(2)	(3)	(4)
26900	393 342 201	60 525 082	12 219 221
	221 202 998	31 751 098	798 764
269	393 342 201	60 525 082	12 219 221
	221 202 998	31 751 098	798 764
27101	9 773 786 684	979 649 649	75 963 790
	9 645 867 909	967 114 498	73 721 540
27102	34 343 408 494	2 735 555 081	117 512 588
	33 867 417 021	2 726 063 334	116 791 685
27103	3 994 884 637	125 428 468	24 310 436
	3 901 625 592	111 509 181	23 715 635
271	48 112 079 815	3 840 633 198	217 786 814
	47 414 910 522	3 804 687 013	214 228 860
27201	12 006 824 736	762 046 202	23 757 650
	9 612 023 496	671 580 044	5 748 115
27202	2 469 988 776	77 397 697	3 514 557
	2 190 029 216	62 498 602	1 338 607
27203	781 168 023	60 138 923	
	770 641 638	60 032 966	
27204	69 862 358	6 486 163	1 013 486
	34 571 062	3 544 203	1 011 366
272	15 327 843 893	906 068 985	28 285 693
	12 607 265 412	797 655 815	8 098 088
27310	847 608 870	556 307 043	5 558 391
	552 240 294	509 019 731	5 552 318
27320	525 629 893	77 095 553	48 000
	465 770 033	74 964 747	
273	1 373 238 763	633 402 596	5 606 391
	1 018 010 327	583 984 478	5 552 318
27	64 813 162 471	5 380 104 779	251 678 898
	61 040 186 261	5 186 327 306	227 879 266
28111	4 496 639 859	58 671 773	16 585 471
	4 276 968 139	39 693 743	10 883 215
28112	8 616 623 942	612 232 238	5 108 114
	7 507 483 366	510 536 816	764 566

Catatan : angka yang tercetak miring: industri besar, yang tercetak tebal: total IBS, *: tidak dipublikasikan
 Note: number in italic denote large industry, number in bold denote total large and medium industry, *: not publication

Table 7 Input Cost by Industrial Code, 2009

Nilai - Value (000 Rp)

<i>Input Cost</i>			Kode Industri
Jasa yang Diberikan Pihak Lain <i>Industrial Service</i>	Pengeluaran Lainnya <i>Other Expenses</i>	Jumlah Total	<i>Industrial Code</i>
(5)	(6)	(7)	(1)
432 274	6 296 584	472 815 362	26900
<i>150 600</i>	<i>660 981</i>	<i>254 564 441</i>	
432 274	6 296 584	472 815 362	269
<i>150 600</i>	<i>660 981</i>	<i>254 564 441</i>	
12 706 730	645 418 201	11 487 525 054	27101
<i>7 936 296</i>	<i>643 309 825</i>	<i>11 337 950 068</i>	
32 439 625	948 599 100	38 177 514 888	27102
<i>32 439 625</i>	<i>849 658 994</i>	<i>37 592 370 659</i>	
915 590	126 528 621	4 272 067 752	27103
<i>547 409</i>	<i>118 135 252</i>	<i>4 155 533 069</i>	
46 061 945	1 720 545 922	53 937 107 694	271
<i>40 923 330</i>	<i>1 611 104 071</i>	<i>53 085 853 796</i>	
6 707 809	991 218 526	13 790 554 923	27201
	<i>943 590 773</i>	<i>11 232 942 428</i>	
310 867	59 686 729	2 610 898 626	27202
<i>233 928</i>	<i>55 290 445</i>	<i>2 309 390 798</i>	
	4 285 153	845 592 099	27203
	<i>4 259 882</i>	<i>834 934 486</i>	
217 429	6 634 939	84 214 375	27204
<i>186 987</i>	<i>4 075 428</i>	<i>43 389 046</i>	
7 236 105	1 061 825 347	17 331 260 023	272
<i>420 915</i>	<i>1 007 216 528</i>	<i>14 420 656 758</i>	
88 122 017	231 250 903	1 728 847 224	27310
<i>81 656 938</i>	<i>217 291 836</i>	<i>1 365 761 117</i>	
12 206 953	65 362 320	680 342 719	27320
<i>12 206 953</i>	<i>61 100 703</i>	<i>614 042 436</i>	
100 328 970	296 613 223	2 409 189 943	273
<i>93 863 891</i>	<i>278 392 539</i>	<i>1 979 803 553</i>	
153 627 020	3 078 984 492	73 677 557 660	27
<i>135 208 136</i>	<i>2 896 713 138</i>	<i>69 486 314 107</i>	
14 290 744	71 669 197	4 657 857 044	28111
<i>12 488 344</i>	<i>55 789 219</i>	<i>4 395 822 660</i>	
12 605 740	297 044 172	9 543 614 206	28112
<i>6 231 064</i>	<i>239 088 753</i>	<i>8 264 104 565</i>	

Catatan : angka yang tercetak miring: industri besar, yang tercetak tebal: total IBS, *: tidak dipublikasikan
 Note: number in italic denote large industry, number in bold denote total large and medium industry, *: not publication

Tabel 7 Biaya Input menurut Kode Industri, 2009

Kode Industri <i>Industrial Code</i>	Biaya Input -		
	Bahan Baku dan Penolong <i>Raw Material</i>	Bahan Bakar, Tenaga Listrik dan Gas <i>Fuel, Electricity, and Gas</i>	Sewa Gedung, Mesin dan Alat-alat <i>Rent of Building, Machinery and Equipment</i>
(1)	(2)	(3)	(4)
28113	1 192 574 504	191 830 448	4 125 047
	<i>1 127 774 497</i>	<i>187 955 549</i>	<i>3 569 877</i>
28119	238 895 112	26 108 721	3 980 191
	<i>191 318 628</i>	<i>23 455 605</i>	<i>3 946 224</i>
28120	1 229 319 655	55 575 522	5 166 292
	<i>1 095 075 506</i>	<i>32 730 660</i>	<i>4 688 765</i>
281	15 774 053 072	944 418 702	34 965 115
	<i>14 198 620 136</i>	<i>794 372 373</i>	<i>23 852 647</i>
28910	411 051 127	52 468 034	2 779 974
	<i>241 669 875</i>	<i>40 386 513</i>	<i>2 436 459</i>
28920	1 406 705 890	426 934 936	52 043 897
	<i>992 102 273</i>	<i>309 251 425</i>	<i>25 460 624</i>
28931	91 522 504	5 622 841	1 194 077
	*	*	*
28932	34 643 012	4 247 632	87 700
	<i>20 846 216</i>	<i>2 421 075</i>	<i>82 500</i>
28933	217 358 229	25 533 326	1 567 742
	<i>181 735 082</i>	<i>21 180 541</i>	<i>948 513</i>
28939	1 591 208 813	175 884 916	9 660 869
	<i>1 502 686 642</i>	<i>167 402 394</i>	<i>7 455 633</i>
28991	846 529 324	61 319 005	1 993 004
	<i>697 077 813</i>	<i>48 096 079</i>	<i>1 660 187</i>
28992	334 155 988	26 450 427	511 037
	<i>295 911 399</i>	<i>20 136 148</i>	<i>228 681</i>
28993	2 536 216 714	187 521 880	5 533 584
	<i>2 160 339 954</i>	<i>148 395 657</i>	<i>512 157</i>
28994	5 141 235 847	261 348 986	2 084 015
	<i>4 017 658 936</i>	<i>178 971 934</i>	<i>1 302 380</i>
28995	3 815 095 174	216 183 793	22 232 262
	<i>3 303 284 829</i>	<i>193 948 512</i>	<i>8 175 327</i>
28996	12 733 428	137 711	13 500
	*	*	*
28997	27 557 931	991 894	13 193
	*	*	*

Catatan : angka yang tercetak miring: industri besar, yang tercetak tebal: total IBS, *: tidak dipublikasikan
 Note: number in italic denote large industry, number in bold denote total large and medium industry, *: not publication

Table 7 Input Cost by Industrial Code, 2009

Nilai - Value (000 Rp)

<i>Input Cost</i>			Kode Industri
Jasa yang Diberikan Pihak Lain <i>Industrial Service</i>	Pengeluaran Lainnya <i>Other Expenses</i>	Jumlah Total	<i>Industrial Code</i>
(5)	(6)	(7)	(1)
565 048	48 797 956	1 437 893 003	28113
<i>242 260</i>	<i>47 643 078</i>	<i>1 367 185 261</i>	
164 087	8 884 516	278 032 627	28119
<i>91 833</i>	<i>8 317 135</i>	<i>227 129 425</i>	
1 320 093	89 880 773	1 381 262 335	28120
<i>324 314</i>	<i>79 287 701</i>	<i>1 212 106 946</i>	
28 945 712	516 276 614	17 298 659 215	281
<i>19 377 815</i>	<i>430 125 886</i>	<i>15 466 348 857</i>	
1 214 418	42 106 477	509 620 030	28910
<i>392 014</i>	<i>7 236 247</i>	<i>292 121 108</i>	
11 029 911	348 703 588	2 245 418 222	28920
<i>8 553 257</i>	<i>212 465 888</i>	<i>1 547 833 467</i>	
514 649	4 238 478	103 092 549	28931
*	*	*	
34 761	1 614 619	40 627 724	28932
	<i>889 968</i>	<i>24 239 759</i>	
73 098	12 502 421	257 034 816	28933
<i>7 526</i>	<i>11 627 028</i>	<i>215 498 690</i>	
1 844 422	60 745 107	1 839 344 127	28939
<i>1 569 239</i>	<i>53 931 586</i>	<i>1 733 045 494</i>	
4 320 973	69 722 756	983 885 062	28991
<i>5 851</i>	<i>58 419 049</i>	<i>805 258 979</i>	
7 664 246	20 989 746	389 771 444	28992
<i>7 581 667</i>	<i>18 811 433</i>	<i>342 669 328</i>	
19 596 349	108 342 774	2 857 211 301	28993
<i>13 936 740</i>	<i>93 688 022</i>	<i>2 416 872 530</i>	
2 296 771	204 743 647	5 611 709 266	28994
<i>2 156 414</i>	<i>188 363 518</i>	<i>4 388 453 182</i>	
17 613 435	96 055 216	4 167 179 880	28995
<i>16 975 601</i>	<i>71 757 226</i>	<i>3 594 141 495</i>	
	452 021	13 336 660	28996
*	*	*	
24 312	270 213	28 857 543	28997
*	*	*	

Catatan : angka yang tercetak miring: industri besar, yang tercetak tebal: total IBS, *: tidak dipublikasikan
 Note: number in italic denote large industry, number in bold denote total large and medium industry, *: not publication

Tabel 7 Biaya Input menurut Kode Industri, 2009

Kode Industri <i>Industrial Code</i>	Biaya Input -		
	Bahan Baku dan Penolong <i>Raw Material</i>	Bahan Bakar, Tenaga Listrik dan Gas <i>Fuel, Electricity, and Gas</i>	Sewa Gedung, Mesin dan Alat-alat <i>Rent of Building, Machinery and Equipment</i>
(1)	(2)	(3)	(4)
28999	577 647 996	28 577 362	1 518 919
	<i>496 944 656</i>	<i>20 575 122</i>	<i>1 121 859</i>
289	17 043 661 977	1 473 222 743	101 233 773
	<i>13 988 908 879</i>	<i>1 153 090 996</i>	<i>50 370 997</i>
28	32 817 715 049	2 417 641 445	136 198 888
	<i>28 187 529 015</i>	<i>1 947 463 369</i>	<i>74 223 644</i>
29111	28 304 458	3 190 509	71 441
	*	*	*
29112	303 210 085	15 624 336	1 728 823
	<i>299 020 393</i>	<i>15 524 649</i>	<i>1 243 552</i>
29113	915 106 547	75 712 552	7 059 158
	<i>793 929 109</i>	<i>62 909 573</i>	<i>613 021</i>
29114	7 156 428	1 864 430	877
29120	829 053 649	92 050 931	13 361 434
	<i>744 297 675</i>	<i>88 122 812</i>	<i>10 895 681</i>
29130	641 821 468	70 098 025	447 282
	<i>618 163 682</i>	<i>57 653 564</i>	<i>13 203</i>
29141	3 843 644	566 180	533 274
	*	*	*
29142	*	*	*
29150	298 389 040	11 191 625	650 884
	<i>193 813 377</i>	<i>6 362 206</i>	<i>322 557</i>
29191	219 140 167	10 739 678	4 126 061
	<i>183 768 714</i>	<i>4 937 360</i>	<i>3 357 568</i>
29192	11 284 050	1 369 975	892 769
	*	*	*
29193	455 687 806	10 064 150	445 964
	<i>365 284 093</i>	<i>6 541 445</i>	<i>165 078</i>
29199	88 722 822	7 572 804	3 928 090
	<i>51 867 942</i>	<i>5 355 835</i>	<i>3 398 510</i>
291	3 820 869 456	301 958 161	33 358 209
	<i>3 279 449 283</i>	<i>248 874 546</i>	<i>21 506 654</i>
29211	594 082 841	22 144 641	862 649
	<i>565 267 136</i>	<i>19 761 770</i>	<i>822 649</i>
29212	*	*	*

Catatan : angka yang tercetak miring: industri besar, yang tercetak tebal: total IBS, *: tidak dipublikasikan
 Note: number in italic denote large industry, number in bold denote total large and medium industry, *: not publication

Table 7 Input Cost by Industrial Code, 2009

Nilai - Value (000 Rp)

<i>Input Cost</i>			Kode Industri
Jasa yang Diberikan Pihak Lain <i>Industrial Service</i>	Pengeluaran Lainnya <i>Other Expenses</i>	Jumlah Total	<i>Industrial Code</i>
(5)	(6)	(7)	(1)
425 695	14 724 113	622 894 085	28999
<i>143 671</i>	<i>5 081 050</i>	<i>523 866 358</i>	
66 653 040	985 211 176	19 669 982 709	289
<i>51 321 980</i>	<i>726 116 655</i>	<i>15 969 809 507</i>	
95 598 752	1 501 487 790	36 968 641 924	28
<i>70 699 795</i>	<i>1 156 242 541</i>	<i>31 436 158 364</i>	
	2 177 926	33 744 334	29111
*	*	*	
	30 101 406	350 664 650	29112
	<i>26 845 613</i>	<i>342 634 207</i>	
53 239 558	84 651 332	1 135 769 147	29113
<i>51 770 420</i>	<i>75 994 064</i>	<i>985 216 187</i>	
19 627	1 638 817	10 680 179	29114
7 079 083	100 011 114	1 041 556 211	29120
<i>2 843 315</i>	<i>86 078 763</i>	<i>932 238 246</i>	
575 503	19 382 820	732 325 098	29130
<i>572 378</i>	<i>13 814 195</i>	<i>690 217 022</i>	
	137 668	5 080 766	29141
*	*	*	
*	*	*	29142
142 280	17 750 825	328 124 654	29150
	<i>16 163 418</i>	<i>216 661 558</i>	
4 027 730	8 750 740	246 784 376	29191
<i>3 839 896</i>	<i>1 638 376</i>	<i>197 541 914</i>	
	1 613 099	15 159 893	29192
*	*	*	
30 876	5 790 894	472 019 690	29193
<i>23 876</i>	<i>1 021 524</i>	<i>373 036 016</i>	
576 930	16 664 973	117 465 619	29199
<i>571 330</i>	<i>9 164 836</i>	<i>70 358 453</i>	
65 691 587	288 759 091	4 510 636 504	291
<i>59 621 215</i>	<i>233 381 509</i>	<i>3 842 833 207</i>	
21 164	27 860 114	644 971 409	29211
	<i>24 001 448</i>	<i>609 853 003</i>	
*	*	*	29212

Catatan : angka yang tercetak miring: industri besar, yang tercetak tebal: total IBS, *: tidak dipublikasikan
 Note: number in italic denote large industry, number in bold denote total large and medium industry, *: not publication

Tabel 7 Biaya Input menurut Kode Industri, 2009

Kode Industri <i>Industrial Code</i>	Biaya Input -		
	Bahan Baku dan Penolong <i>Raw Material</i>	Bahan Bakar, Tenaga Listrik dan Gas <i>Fuel, Electricity, and Gas</i>	Sewa Gedung, Mesin dan Alat-alat <i>Rent of Building, Machinery and Equipment</i>
(1)	(2)	(3)	(4)
29221	190 213 749 <i>159 567 971</i>	17 528 108 <i>8 238 621</i>	660 865
29222	16 420 369 <i>16 420 369</i>	1 981 685 <i>1 981 685</i>	486 474 <i>486 474</i>
29223	27 459 117 *	6 960 814 *	883 491 *
29224	*	*	*
29240	117 320 105 <i>87 901 782</i>	12 001 333 <i>5 280 708</i>	10 443 948 <i>6 500 076</i>
29250	115 891 455 <i>111 136 020</i>	3 989 672 <i>3 326 194</i>	150 000 <i>140 000</i>
29262	5 569 771 *	739 879 *	*
29263	151 428 704 *	10 211 910 *	6 198 *
29270	*	*	*
29291	25 353 520 *	2 182 787 *	* *
29292	*	*	*
29299	99 856 012 <i>57 930 324</i>	12 727 017 <i>9 893 511</i>	95 516
292	1 625 681 299 <i>1 454 363 908</i>	105 235 513 <i>73 054 385</i>	13 599 141 <i>8 224 205</i>
29301	85 402 552 <i>30 750 782</i>	19 955 165 <i>9 456 894</i>	9 691 625 <i>9 669 516</i>
29302	5 678 144 002 <i>5 364 671 555</i>	256 833 354 <i>170 799 626</i>	86 508 016 <i>61 280 166</i>
29309	2 366 272 086 <i>2 257 320 419</i>	522 239 926 <i>511 857 658</i>	103 440 928 <i>100 306 495</i>
293	8 129 818 640 <i>7 652 742 756</i>	799 028 445 <i>692 114 178</i>	199 640 569 <i>171 256 177</i>
29	13 576 369 395 <i>12 386 555 947</i>	1 206 222 119 <i>1 014 043 109</i>	246 597 919 <i>200 987 036</i>
30001	*	*	*

Catatan : angka yang tercetak miring: industri besar, yang tercetak tebal: total IBS, *: tidak dipublikasikan
 Note: number in italic denote large industry, number in bold denote total large and medium industry, *: not publication

Table 7 Input Cost by Industrial Code, 2009

Nilai - Value (000 Rp)

<i>Input Cost</i>			Kode Industri
Jasa yang Diberikan Pihak Lain <i>Industrial Service</i>	Pengeluaran Lainnya <i>Other Expenses</i>	Jumlah Total	<i>Industrial Code</i>
(5)	(6)	(7)	(1)
1 154 066	25 544 417	235 101 205	29221
<i>965 231</i>	<i>12 749 211</i>	<i>181 521 034</i>	
15 924 970	909 425	35 722 923	29222
<i>13 047 190</i>	<i>909 425</i>	<i>32 845 143</i>	
	8 700 393	44 003 815	29223
*	*	*	
*	*	*	29224
60 185 610	18 734 224	218 685 220	29240
<i>60 185 610</i>	<i>17 489 637</i>	<i>177 357 813</i>	
406 913	7 719 596	128 157 636	29250
	<i>7 534 671</i>	<i>122 136 885</i>	
	2 825 164	9 134 814	29262
*	*	*	
149 231	19 651 547	181 447 590	29263
*	*	*	
*	*	*	29270
*	*	*	
	6 654 965	34 191 272	29291
*	*	*	
*	*	*	29292
1 919 617	9 367 546	123 965 708	29299
<i>1 783 087</i>	<i>7 008 360</i>	<i>76 615 282</i>	
79 786 871	130 987 672	1 955 290 496	292
<i>75 981 118</i>	<i>97 395 430</i>	<i>1 709 019 046</i>	
71 730	3 936 544	119 057 616	29301
	<i>1 941 153</i>	<i>51 818 345</i>	
28 606 557	489 433 447	6 539 525 376	29302
<i>26 613 676</i>	<i>463 547 636</i>	<i>6 086 912 659</i>	
1 860 157	273 291 209	3 267 104 306	29309
<i>1 860 157</i>	<i>262 558 904</i>	<i>3 133 903 633</i>	
30 538 444	766 661 200	9 925 687 298	293
<i>28 473 833</i>	<i>728 047 693</i>	<i>9 272 634 637</i>	
176 016 902	1 186 407 963	16 391 614 298	29
<i>164 076 166</i>	<i>1 058 824 632</i>	<i>14 824 486 890</i>	
*	*	*	30001

Catatan : angka yang tercetak miring: industri besar, yang tercetak tebal: total IBS, *: tidak dipublikasikan

Note: number in italic denote large industry, number in bold denote total large and medium industry, *: not publication

Tabel 7 Biaya Input menurut Kode Industri, 2009

Kode Industri <i>Industrial Code</i>	Biaya Input -		
	Bahan Baku dan Penolong <i>Raw Material</i>	Bahan Bakar, Tenaga Listrik dan Gas <i>Fuel, Electricity, and Gas</i>	Sewa Gedung, Mesin dan Alat-alat <i>Rent of Building, Machinery and Equipment</i>
(1)	(2)	(3)	(4)
30003	1 680 036		
	*	*	*
30004	*	*	*
300	1 933 258	193 473	32 500
	*	*	*
30	1 933 258	193 473	32 500
	*	*	*
31101	235 769 875	9 349 066	3 759 013
	<i>235 588 446</i>	<i>9 274 270</i>	<i>3 759 013</i>
31102	38 050 888	5 837 509	4 204
	*	*	*
31103	932 852 773	12 315 358	695 637
	<i>901 526 996</i>	<i>10 911 711</i>	<i>485 637</i>
311	1 206 673 536	27 501 933	4 458 854
	<i>1 155 964 580</i>	<i>23 049 554</i>	<i>4 244 650</i>
31201	3 264 140 441	88 965 282	39 291 653
	<i>2 864 503 575</i>	<i>71 396 761</i>	<i>33 678 225</i>
31202	340 570 401	4 023 396	1 403 278
	<i>211 770 033</i>	<i>3 315 332</i>	<i>1 356 000</i>
312	3 604 710 842	92 988 678	40 694 931
	<i>3 076 273 608</i>	<i>74 712 093</i>	<i>35 034 225</i>
31300	7 099 397 990	343 597 764	22 127 772
	<i>6 614 810 671</i>	<i>327 381 639</i>	<i>21 097 628</i>
313	7 099 397 990	343 597 764	22 127 772
	<i>6 614 810 671</i>	<i>327 381 639</i>	<i>21 097 628</i>
31401	2 798 632 106	90 887 331	17 266 978
	<i>2 798 263 606</i>	<i>90 691 299</i>	<i>17 266 978</i>
31402	2 158 084 888	162 805 501	14 939 148
	<i>2 139 142 731</i>	<i>159 578 883</i>	<i>14 607 466</i>
314	4 956 716 994	253 692 832	32 206 126
	<i>4 937 406 337</i>	<i>250 270 182</i>	<i>31 874 444</i>
31501	606 000 597	150 577 193	6 390 552
	<i>582 520 027</i>	<i>148 314 876</i>	<i>5 623 996</i>
31502	*	*	*
	*	*	*

Catatan : angka yang tercetak miring: industri besar, yang tercetak tebal: total IBS, *: tidak dipublikasikan
 Note: number in italic denote large industry, number in bold denote total large and medium industry, *: not publication

Table 7 Input Cost by Industrial Code, 2009

Nilai - Value (000 Rp)

<i>Input Cost</i>			Kode Industri
Jasa yang Diberikan Pihak Lain <i>Industrial Service</i>	Pengeluaran Lainnya <i>Other Expenses</i>	Jumlah Total	<i>Industrial Code</i>
(5)	(6)	(7)	(1)
		1 680 036	30003
*	*	*	
*	*	*	30004
	7 970	2 167 201	300
*	*	*	
	7 970	2 167 201	30
*	*	*	
	12 423 242	261 301 196	31101
	<i>12 327 189</i>	<i>260 948 918</i>	
104 120	849 778	44 846 499	31102
*	*	*	
1 941 866	64 386 365	1 012 191 999	31103
<i>1 941 866</i>	<i>60 322 556</i>	<i>975 188 766</i>	
2 045 986	77 659 385	1 318 339 694	311
<i>1 941 866</i>	<i>73 141 912</i>	<i>1 258 342 562</i>	
5 424 360	508 959 790	3 906 781 526	31201
<i>3 990 549</i>	<i>459 345 873</i>	<i>3 432 914 983</i>	
754 575	22 804 142	369 555 792	31202
<i>691 874</i>	<i>22 033 016</i>	<i>239 166 255</i>	
6 178 935	531 763 932	4 276 337 318	312
<i>4 682 423</i>	<i>481 378 889</i>	<i>3 672 081 238</i>	
30 283 969	436 103 122	7 931 510 617	31300
<i>30 146 772</i>	<i>427 509 353</i>	<i>7 420 946 063</i>	
30 283 969	436 103 122	7 931 510 617	313
<i>30 146 772</i>	<i>427 509 353</i>	<i>7 420 946 063</i>	
10 141 771	349 588 135	3 266 516 321	31401
<i>10 141 771</i>	<i>349 445 442</i>	<i>3 265 809 096</i>	
14 821	321 773 689	2 657 618 047	31402
	<i>321 308 381</i>	<i>2 634 637 461</i>	
10 156 592	671 361 824	5 924 134 368	314
<i>10 141 771</i>	<i>670 753 823</i>	<i>5 900 446 557</i>	
1 602 200	10 124 021	774 694 563	31501
<i>1 256 777</i>	<i>7 140 946</i>	<i>744 856 622</i>	
*	*	*	31502
*	*	*	

Catatan : angka yang tercetak miring: industri besar, yang tercetak tebal: total IBS, *: tidak dipublikasikan

Note: number in italic denote large industry, number in bold denote total large and medium industry, *: not publication

Tabel 7 Biaya Input menurut Kode Industri, 2009

Kode Industri <i>Industrial Code</i>	Biaya Input -		
	Bahan Baku dan Penolong <i>Raw Material</i>	Bahan Bakar, Tenaga Listrik dan Gas <i>Fuel, Electricity, and Gas</i>	Sewa Gedung, Mesin dan Alat-alat <i>Rent of Building, Machinery and Equipment</i>
(1)	(2)	(3)	(4)
31509	362 183 560	23 387 945	1 538 889
	<i>328 269 035</i>	<i>18 153 559</i>	<i>218 893</i>
315	1 017 691 232	175 425 726	9 537 795
	<i>956 896 837</i>	<i>167 863 023</i>	<i>7 451 243</i>
31900	4 072 887 814	4 482 143 203	12 862 223
	<i>3 994 481 287</i>	<i>4 473 297 450</i>	<i>12 064 815</i>
319	4 072 887 814	4 482 143 203	12 862 223
	<i>3 994 481 287</i>	<i>4 473 297 450</i>	<i>12 064 815</i>
32100	9 149 759 469	1 031 630 385	409 025 239
	<i>8 998 139 722</i>	<i>1 007 569 355</i>	<i>399 116 063</i>
321	9 149 759 469	1 031 630 385	409 025 239
	<i>8 998 139 722</i>	<i>1 007 569 355</i>	<i>399 116 063</i>
32200	34 968 240	5 176 657	955 949
	<i>16 640 823</i>	<i>2 215 603</i>	
322	34 968 240	5 176 657	955 949
	<i>16 640 823</i>	<i>2 215 603</i>	
32300	20 457 918 899	1 605 412 109	71 518 365
	<i>20 143 526 517</i>	<i>1 532 625 598</i>	<i>70 359 663</i>
323	20 457 918 899	1 605 412 109	71 518 365
	<i>20 143 526 517</i>	<i>1 532 625 598</i>	<i>70 359 663</i>
32	29 642 646 608	2 642 219 151	481 499 553
	<i>29 158 307 062</i>	<i>2 542 410 556</i>	<i>469 475 726</i>
33111	147 216 622	7 070 095	636 614
	*	*	*
33113	179 286 840	7 882 929	4 195 781
	<i>174 560 214</i>	<i>5 350 984</i>	<i>3 138 232</i>
33119	1 359 356	769 454	1 584 387
	*	*	*
33121	16 374 333	2 009 836	784 663
	*	*	*
33122	*	*	*
33123	230 702 394	10 950 151	1 908 955
	<i>230 702 394</i>	<i>10 950 151</i>	<i>1 908 955</i>
33130	*	*	*
	*	*	*

Catatan : angka yang tercetak miring: industri besar, yang tercetak tebal: total IBS, *: tidak dipublikasikan
 Note: number in italic denote large industry, number in bold denote total large and medium industry, *: not publication

Table 7 Input Cost by Industrial Code, 2009

Nilai - Value (000 Rp)

<i>Input Cost</i>			Kode Industri
Jasa yang Diberikan Pihak Lain <i>Industrial Service</i>	Pengeluaran Lainnya <i>Other Expenses</i>	Jumlah Total	<i>Industrial Code</i>
(5)	(6)	(7)	(1)
19 761	7 876 273	395 006 428	31509
	4 347 905	350 989 392	
1 650 761	22 720 569	1 227 026 083	315
1 256 777	16 193 526	1 149 661 406	
7 214 112	266 841 153	8 841 948 505	31900
7 214 112	259 479 002	8 746 536 666	
7 214 112	266 841 153	8 841 948 505	319
7 214 112	259 479 002	8 746 536 666	
40 906 682	1 551 038 551	12 182 360 326	32100
37 078 490	1 531 211 933	11 973 115 563	
40 906 682	1 551 038 551	12 182 360 326	321
37 078 490	1 531 211 933	11 973 115 563	
	30 269 436	71 370 282	32200
	24 768 871	43 625 297	
	30 269 436	71 370 282	322
	24 768 871	43 625 297	
75 782 089	1 307 458 079	23 518 089 541	32300
75 781 477	1 194 918 842	23 017 212 097	
75 782 089	1 307 458 079	23 518 089 541	323
75 781 477	1 194 918 842	23 017 212 097	
116 688 771	2 888 766 066	35 771 820 149	32
112 859 967	2 750 899 646	35 033 952 957	
29 500	7 966 259	162 919 090	33111
*	*	*	
424 829	21 944 188	213 734 567	33113
424 829	16 559 246	200 033 505	
3 131 500	7 422 654	14 267 351	33119
*	*	*	
	8 964 814	28 133 646	33121
*	*	*	
*	*	*	33122
	75 269 193	318 830 693	33123
	75 269 193	318 830 693	
*	*	*	33130
*	*	*	

Catatan : angka yang tercetak miring: industri besar, yang tercetak tebal: total IBS, *: tidak dipublikasikan
 Note: number in italic denote large industry, number in bold denote total large and medium industry, *: not publication

Tabel 7 Biaya Input menurut Kode Industri, 2009

Kode Industri <i>Industrial Code</i>	Biaya Input -		
	Bahan Baku dan Penolong <i>Raw Material</i>	Bahan Bakar, Tenaga Listrik dan Gas <i>Fuel, Electricity, and Gas</i>	Sewa Gedung, Mesin dan Alat-alat <i>Rent of Building, Machinery and Equipment</i>
(1)	(2)	(3)	(4)
331	638 442 168	35 696 530	9 223 500
	<i>622 341 348</i>	<i>31 971 352</i>	<i>7 249 679</i>
33201	81 839 970	6 985 260	2 341 588
	<i>79 984 602</i>	<i>6 747 100</i>	<i>2 341 588</i>
33202	23 199 613	3 646 578	1 761 237
	*	*	*
33203	52 498 769	1 830 212	981 612
	*	*	*
33204	*	*	*
	*	*	*
332	258 052 284	17 548 504	5 307 879
	<i>246 685 646</i>	<i>15 114 282</i>	<i>4 998 077</i>
33300	34 696 165	5 978 314	172 809
	<i>8 920 461</i>	<i>2 820 850</i>	<i>90 000</i>
333	34 696 165	5 978 314	172 809
	<i>8 920 461</i>	<i>2 820 850</i>	<i>90 000</i>
33	931 190 617	59 223 348	14 704 188
	<i>877 947 455</i>	<i>49 906 484</i>	<i>12 337 756</i>
34100	15 581 855 857	833 214 205	115 214 777
	<i>15 528 454 625</i>	<i>830 899 829</i>	<i>115 214 777</i>
341	15 581 855 857	833 214 205	115 214 777
	<i>15 528 454 625</i>	<i>830 899 829</i>	<i>115 214 777</i>
34200	836 663 510	77 206 650	4 165 945
	<i>660 402 006</i>	<i>61 237 306</i>	<i>675 926</i>
342	836 663 510	77 206 650	4 165 945
	<i>660 402 006</i>	<i>61 237 306</i>	<i>675 926</i>
34300	15 481 132 285	1 783 659 684	165 755 530
	<i>14 842 786 211</i>	<i>1 713 733 099</i>	<i>151 062 606</i>
343	15 481 132 285	1 783 659 684	165 755 530
	<i>14 842 786 211</i>	<i>1 713 733 099</i>	<i>151 062 606</i>
34	31 899 651 652	2 694 080 539	285 136 252
	<i>31 031 642 842</i>	<i>2 605 870 234</i>	<i>266 953 309</i>
35111	1 873 843 722	181 617 626	32 291 917
	<i>1 601 522 127</i>	<i>148 224 753</i>	<i>31 333 405</i>
35112	34 242 986	8 657 609	779 079
	<i>32 559 986</i>	<i>8 263 009</i>	<i>779 079</i>

Catatan : angka yang tercetak miring: industri besar, yang tercetak tebal: total IBS, *: tidak dipublikasikan
 Note: number in italic denote large industry, number in bold denote total large and medium industry, *: not publication

Table 7 Input Cost by Industrial Code, 2009

Nilai - Value (000 Rp)

<i>Input Cost</i>			Kode Industri
Jasa yang Diberikan Pihak Lain <i>Industrial Service</i>	Pengeluaran Lainnya <i>Other Expenses</i>	Jumlah Total	<i>Industrial Code</i>
(5)	(6)	(7)	(1)
3 587 929	121 567 108	808 517 235	331
<i>3 563 202</i>	<i>106 937 810</i>	<i>772 063 391</i>	
2 511 865	15 543 089	109 221 772	33201
<i>2 509 856</i>	<i>15 470 145</i>	<i>107 053 291</i>	
36 570	1 249 826	29 893 824	33202
*	*	*	
931 617	10 454 587	66 696 797	33203
*	*	*	
*	*	*	33204
*	*	*	
3 480 052	36 703 812	321 092 531	332
<i>3 441 473</i>	<i>36 564 008</i>	<i>306 803 486</i>	
28 262	3 841 708	44 717 258	33300
	<i>506 023</i>	<i>12 337 334</i>	
28 262	3 841 708	44 717 258	333
	<i>506 023</i>	<i>12 337 334</i>	
7 096 243	162 112 628	1 174 327 024	33
<i>7 004 675</i>	<i>144 007 841</i>	<i>1 091 204 211</i>	
68 167 300	1 219 256 920	17 817 709 059	34100
<i>68 167 300</i>	<i>1 217 700 479</i>	<i>17 760 437 010</i>	
68 167 300	1 219 256 920	17 817 709 059	341
<i>68 167 300</i>	<i>1 217 700 479</i>	<i>17 760 437 010</i>	
1 739 270	111 382 936	1 031 158 311	34200
<i>447 117</i>	<i>100 388 675</i>	<i>823 151 030</i>	
1 739 270	111 382 936	1 031 158 311	342
<i>447 117</i>	<i>100 388 675</i>	<i>823 151 030</i>	
545 527 919	1 280 027 268	19 256 102 686	34300
<i>542 934 458</i>	<i>1 212 519 578</i>	<i>18 463 035 952</i>	
545 527 919	1 280 027 268	19 256 102 686	343
<i>542 934 458</i>	<i>1 212 519 578</i>	<i>18 463 035 952</i>	
615 434 489	2 610 667 124	38 104 970 056	34
<i>611 548 875</i>	<i>2 530 608 732</i>	<i>37 046 623 992</i>	
203 111 422	292 837 834	2 583 702 521	35111
<i>106 022 739</i>	<i>266 235 454</i>	<i>2 153 338 478</i>	
796 135	29 758 676	74 234 485	35112
<i>796 135</i>	<i>29 748 676</i>	<i>72 146 885</i>	

Catatan : angka yang tercetak miring: industri besar, yang tercetak tebal: total IBS, *: tidak dipublikasikan
 Note: number in italic denote large industry, number in bold denote total large and medium industry, *: not publication

Tabel 7 Biaya Input menurut Kode Industri, 2009

Kode Industri <i>Industrial Code</i>	Biaya Input -		
	Bahan Baku dan Penolong <i>Raw Material</i>	Bahan Bakar, Tenaga Listrik dan Gas <i>Fuel, Electricity, and Gas</i>	Sewa Gedung, Mesin dan Alat-alat <i>Rent of Building, Machinery and Equipment</i>
(1)	(2)	(3)	(4)
35113	319 474 113 <i>182 381 326</i>	144 847 295 <i>97 178 487</i>	2 005 950 <i>526 354</i>
35114	*	*	*
35115	*	*	*
35120	*	*	*
351	2 616 219 341 <i>2 200 496 624</i>	349 385 121 <i>267 828 246</i>	35 076 946 <i>32 638 838</i>
35201	*	*	*
35202	*	*	*
352	190 105 085 <i>*</i>	5 606 956 <i>*</i>	2 568 960 <i>*</i>
35301	85 887 <i>*</i>	655 541 <i>*</i>	<i>*</i>
35302	*	*	*
353	3 471 712 <i>*</i>	775 695 <i>*</i>	<i>*</i>
35911	29 587 508 915 <i>29 498 991 002</i>	741 083 871 <i>719 890 929</i>	109 277 607 <i>108 591 872</i>
35912	11 936 928 116 <i>10 419 439 421</i>	986 014 533 <i>738 069 049</i>	165 807 447 <i>65 525 038</i>
35921	186 800 237 <i>179 773 363</i>	12 389 468 <i>12 116 545</i>	212 700 <i>212 700</i>
35922	157 220 966 <i>113 530 834</i>	32 171 241 <i>23 670 346</i>	551 296 <i>263 500</i>
35990	6 826 036 <i>*</i>	1 439 804 <i>*</i>	<i>*</i>
359	41 875 284 270 <i>40 215 685 120</i>	1 773 098 917 <i>1 494 806 383</i>	275 849 050 <i>174 593 110</i>
36101	6 500 941 852 <i>5 119 190 932</i>	324 256 995 <i>246 589 857</i>	24 686 040 <i>17 603 779</i>
36102	1 403 687 334 <i>1 006 628 980</i>	109 248 051 <i>58 428 131</i>	11 085 339 <i>5 546 391</i>

Catatan : angka yang tercetak miring: industri besar, yang tercetak tebal: total IBS, *: tidak dipublikasikan
 Note: number in italic denote large industry, number in bold denote total large and medium industry, *: not publication

Table 7 Input Cost by Industrial Code, 2009

Nilai - Value (000 Rp)

<i>Input Cost</i>			Kode Industri
Jasa yang Diberikan Pihak Lain <i>Industrial Service</i>	Pengeluaran Lainnya <i>Other Expenses</i>	Jumlah Total	<i>Industrial Code</i>
(5)	(6)	(7)	(1)
9 502 879	70 324 231	546 154 468	35113
	<i>23 401 976</i>	<i>303 488 143</i>	
*	*	*	35114
*	*	*	35115
*	*	*	
*	*	*	35120
213 475 235	537 183 429	3 751 340 072	351
<i>106 818 874</i>	<i>463 146 482</i>	<i>3 070 929 064</i>	
*	*	*	35201
*	*	*	
*	*	*	35202
*	*	*	
	243 945 637	442 226 638	352
*	*	*	
	48 000	789 428	35301
*	*	*	
*	*	*	35302
13 700	202 971	4 464 078	353
*	*	*	
43 915 968	334 640 679	30 816 427 040	35911
<i>43 856 495</i>	<i>324 596 886</i>	<i>30 695 927 184</i>	
333 042 453	1 101 236 409	14 523 028 958	35912
<i>307 409 140</i>	<i>929 139 187</i>	<i>12 459 581 835</i>	
578 707	5 653 327	205 634 439	35921
<i>550 712</i>	<i>5 424 509</i>	<i>198 077 829</i>	
79 951	81 789 132	271 812 586	35922
	<i>76 056 799</i>	<i>213 521 479</i>	
10 986	205 456	8 482 282	35990
*	*	*	
377 628 065	1 523 525 003	45 825 385 305	359
<i>351 816 347</i>	<i>1 335 222 381</i>	<i>43 572 123 341</i>	
42 218 752	380 271 804	7 272 375 443	36101
<i>28 819 489</i>	<i>325 186 923</i>	<i>5 737 390 980</i>	
184 214 343	165 324 201	1 873 559 268	36102
<i>1 013 361</i>	<i>102 263 900</i>	<i>1 173 880 763</i>	

Catatan : angka yang tercetak miring: industri besar, yang tercetak tebal: total IBS, *: tidak dipublikasikan
 Note: number in italic denote large industry, number in bold denote total large and medium industry, *: not publication

Tabel 7 Biaya Input menurut Kode Industri, 2009

Kode Industri <i>Industrial Code</i>	Biaya Input -		
	Bahan Baku dan Penolong <i>Raw Material</i>	Bahan Bakar, Tenaga Listrik dan Gas <i>Fuel, Electricity, and Gas</i>	Sewa Gedung, Mesin dan Alat-alat <i>Rent of Building, Machinery and Equipment</i>
(1)	(2)	(3)	(4)
36103	219 029 251 <i>204 161 820</i>	20 698 680 <i>19 387 474</i>	400 314 <i>220 378</i>
36104	955 135 001 <i>412 535 644</i>	36 225 962 <i>19 748 376</i>	4 692 088 <i>1 579 996</i>
36109	202 097 107 <i>107 946 791</i>	12 883 751 <i>9 431 936</i>	1 258 939 <i>1 043 573</i>
361	9 280 890 545 <i>6 850 464 167</i>	503 313 439 <i>353 585 774</i>	42 122 720 <i>25 994 117</i>
36912	336 410 961 <i>262 417 858</i>	14 891 304 <i>11 489 783</i>	1 509 157 <i>1 164 594</i>
36913	2 967 796	75 723	22 294
36914	*	*	*
36915	20 327 809 <i>11 741 818</i>	1 861 587 <i>757 778</i>	47 400
36921	14 204 741 <i>*</i>	540 094 <i>*</i>	19 718 <i>*</i>
36922	1 539 643 722 <i>1 521 525 544</i>	84 033 454 <i>77 858 559</i>	488 921 <i>97 765</i>
36930	1 095 388 510 <i>1 053 292 531</i>	10 625 424 <i>9 301 727</i>	905 599 <i>675 263</i>
36941	24 352 675 <i>*</i>	15 291 912 <i>*</i>	345 973 <i>*</i>
36942	437 202 882 <i>382 820 133</i>	37 457 722 <i>28 944 707</i>	34 652 864 <i>33 594 538</i>
36991	1 265 359 880 <i>1 073 482 627</i>	124 208 936 <i>103 795 205</i>	5 961 504 <i>3 476 297</i>
36993	375 086 491 <i>335 334 704</i>	20 130 791 <i>16 672 416</i>	2 875 566 <i>2 614 017</i>
36999	474 769 141 <i>355 853 707</i>	42 528 303 <i>28 145 507</i>	4 850 528 <i>4 023 473</i>
369	5 589 059 359 <i>5 007 351 592</i>	352 253 461 <i>291 698 671</i>	51 679 524 <i>45 990 920</i>
37100	89 141 079 <i>*</i>	6 214 636 <i>*</i>	329 657 <i>*</i>

Catatan : angka yang tercetak miring: industri besar, yang tercetak tebal: total IBS, *: tidak dipublikasikan
 Note: number in italic denote large industry, number in bold denote total large and medium industry, *: not publication

Table 7 Input Cost by Industrial Code, 2009

Nilai - Value (000 Rp)

<i>Input Cost</i>			Kode Industri
Jasa yang Diberikan Pihak Lain <i>Industrial Service</i>	Pengeluaran Lainnya <i>Other Expenses</i>	Jumlah Total	<i>Industrial Code</i>
(5)	(6)	(7)	(1)
27 306	59 105 597	299 261 148	36103
	<i>59 010 237</i>	<i>282 779 909</i>	
1 703 780	48 407 654	1 046 164 485	36104
<i>438 836</i>	<i>31 849 075</i>	<i>466 151 927</i>	
1 529 187	11 799 365	229 568 349	36109
<i>1 441 406</i>	<i>10 092 682</i>	<i>129 956 388</i>	
229 693 368	664 908 621	10 720 928 693	361
<i>31 713 092</i>	<i>528 402 817</i>	<i>7 790 159 967</i>	
2 857 250	25 481 038	381 149 710	36912
<i>2 809 509</i>	<i>24 035 234</i>	<i>301 916 978</i>	
	55 437	3 121 250	36913
*	*	*	36914
189 761	10 447 069	32 873 626	36915
<i>1 761</i>	<i>10 162 336</i>	<i>22 663 693</i>	
6 823	162 170	14 933 546	36921
*	*	*	
10 416 815	67 765 451	1 702 348 363	36922
<i>10 416 815</i>	<i>67 086 809</i>	<i>1 676 985 492</i>	
1 048 247	20 341 328	1 128 309 108	36930
<i>149 431</i>	<i>19 092 546</i>	<i>1 082 511 498</i>	
240 584	544 532	40 775 676	36941
*	*	*	
30 966 870	68 345 356	608 625 694	36942
<i>30 718 541</i>	<i>61 078 734</i>	<i>537 156 653</i>	
3 622 850	66 164 453	1 465 317 623	36991
<i>2 222 305</i>	<i>53 255 285</i>	<i>1 236 231 719</i>	
41 590 625	51 534 216	491 217 689	36993
<i>41 484 998</i>	<i>47 813 822</i>	<i>443 919 957</i>	
32 420 791	45 466 232	600 034 995	36999
<i>32 058 447</i>	<i>33 599 422</i>	<i>453 680 556</i>	
123 360 616	358 346 650	6 474 699 610	369
<i>119 861 807</i>	<i>316 181 093</i>	<i>5 781 084 083</i>	
512 373	379 969	96 577 714	37100
*	*	*	

Catatan : angka yang tercetak miring: industri besar, yang tercetak tebal: total IBS, *: tidak dipublikasikan
 Note: number in italic denote large industry, number in bold denote total large and medium industry, *: not publication

Tabel 7 Biaya Input menurut Kode Industri, 2009

Kode Industri <i>Industrial Code</i>	Biaya Input -		
	Bahan Baku dan Penolong <i>Raw Material</i>	Bahan Bakar, Tenaga Listrik dan Gas <i>Fuel, Electricity, and Gas</i>	Sewa Gedung, Mesin dan Alat-alat <i>Rent of Building, Machinery and Equipment</i>
(1)	(2)	(3)	(4)
371	89 141 079 *	6 214 636 *	329 657 *
37200	399 729 387 <i>135 964 445</i>	24 638 049 <i>7 135 131</i>	3 072 481 <i>575 816</i>
372	399 729 387 <i>135 964 445</i>	24 638 049 <i>7 135 131</i>	3 072 481 <i>575 816</i>
37	488 870 466 <i>153 242 974</i>	30 852 685 <i>8 743 385</i>	3 402 138 <i>697 815</i>
Total	1 041 763 421 111 <i>956 587 571 893</i>	75 810 851 432 <i>66 499 498 292</i>	6 610 136 197 <i>5 545 037 952</i>

Catatan : angka yang tercetak miring: industri besar, yang tercetak tebal: total IBS, *: tidak dipublikasikan
 Note: number in italic denote large industry, number in bold denote total large and medium industry, *: not publication

Table 7 Input Cost by Industrial Code, 2009

Nilai - Value (000 Rp)

<i>Input Cost</i>			Kode Industri
Jasa yang Diberikan Pihak Lain <i>Industrial Service</i>	Pengeluaran Lainnya <i>Other Expenses</i>	Jumlah Total	<i>Industrial Code</i>
(5)	(6)	(7)	(1)
512 373 *	379 969 *	96 577 714 *	371
186 499	8 176 821	435 803 237	37200
	<i>4 339 419</i>	<i>148 014 811</i>	
186 499	8 176 821	435 803 237	372
	<i>4 339 419</i>	<i>148 014 811</i>	
698 872	8 556 790	532 380 951	37
<i>512 203</i>	<i>4 339 419</i>	<i>167 535 796</i>	
5 272 315 104	71 097 137 242	1 200 553 861 086	Total
<i>4 285 577 442</i>	<i>63 122 149 272</i>	<i>1 096 039 834 851</i>	

Catatan : angka yang tercetak miring: industri besar, yang tercetak tebal: total IBS, *: tidak dipublikasikan
 Note: number in italic denote large industry, number in bold denote total large and medium industry, *: not publication

Tabel 8 Nilai Output menurut Kode Industri, 2009

Kode Industri <i>Industrial Code</i>	Nilai Output - <i>Value of</i>		
	Barang yang Dihasilkan <i>Value of Goods Produced</i>	Tenaga Listrik yang Dijual <i>Value of Electricity Sold</i>	Jasa Industri yang Diterima dari Pihak Lain <i>Value of Industrial Service</i>
(1)	(2)	(3)	(4)
15111	681 027 606 <i>89 215 347</i>		51 197 037 <i>7 330 411</i>
15112	1 830 965 240 <i>1 435 626 472</i>	74 560	69 828 271 <i>68 505 205</i>
15121	4 416 196 397 <i>4 342 672 356</i>		23 650 661 <i>22 099 043</i>
15122	1 087 186 645 <i>767 579 090</i>	658	5 703 567 <i>199 900</i>
15123	286 558 673 *	*	12 734 684 *
15124	12 333 772 351 <i>11 430 309 660</i>	28 945 958 <i>28 945 958</i>	304 806 437 <i>289 960 987</i>
15125	364 912 229 *	*	156 266 *
15129	806 125 158 <i>430 723 869</i>	828	96 425 093 <i>78 187 564</i>
15131	1 593 029 734 <i>1 587 305 484</i>		
15132	5 643 512		
15133	309 796 492 <i>202 485 461</i>		46 379 697 <i>45 880 521</i>
15134	94 756 484		
15139	184 815 563 <i>166 288 000</i>		166 884 <i>85 054</i>
15141	161 783 538 826 <i>148 250 321 910</i>	5 043 169 <i>4 884 052</i>	2 155 608 012 <i>1 914 135 264</i>
15142	*	*	*
	*	*	*
15143	3 899 401 308 <i>3 460 780 362</i>		26 581 786 <i>24 978 980</i>
15144	65 354 363 310 <i>63 656 831 172</i>	181 054 <i>181 054</i>	1 058 959 600 <i>1 049 529 717</i>
15145	*	*	*
15149	16 684 271 *	*	*

Catatan : angka yang tercetak miring: industri besar, yang tercetak tebal: total IBS, *: tidak dipublikasikan
 Note: number in italic denote large industry, number in bold denote total large and medium industry, *: not publication

Table 8 Value of Gross Output by Industrial Code, 2009

Nilai - Value (000 Rp)

<i>Gross Output</i>			Kode Industri
Selisih Nilai Stok Barang Setengah Jadi <i>Increase of Stock of Semi Finish Product</i>	Penerimaan Lain dari Jasa Non Industri <i>Receipt from Non Industrial Service</i>	Jumlah <i>Total</i>	<i>Industrial Code</i>
(5)	(6)	(7)	(1)
540 848	1 219 272	733 984 763	15111
		<i>96 545 758</i>	
3 777 724	3 834 444	1 908 480 239	15112
<i>226 696</i>	<i>1 299 599</i>	<i>1 505 657 972</i>	
4 179 121	11 862 896	4 455 889 075	15121
<i>2 993 281</i>	<i>11 396 685</i>	<i>4 379 161 365</i>	
122 596	2 733 137	1 095 746 603	15122
	<i>1 734 247</i>	<i>769 513 237</i>	
559 748	470 784	300 323 889	15123
*	*	*	
74 063 397	110 183 149	12 851 771 292	15124
<i>59 191 674</i>	<i>99 573 655</i>	<i>11 907 981 934</i>	
495 848	353 360	365 917 703	15125
*	*	*	
11 314 030	5 162 138	919 027 247	15129
	<i>1 936 739</i>	<i>510 848 172</i>	
- 76 683 813	15 617 312	1 531 963 233	15131
<i>- 76 683 813</i>	<i>15 617 312</i>	<i>1 526 238 983</i>	
1 750	97 432	5 742 694	15132
- 872 269	643 465	355 947 385	15133
<i>- 867 338</i>	<i>419 704</i>	<i>247 918 348</i>	
93 000	93 627	94 943 111	15134
1 800 689	22 892	186 806 028	15139
<i>1 743 610</i>		<i>168 116 664</i>	
1 028 600 512	750 495 798	165 723 286 317	15141
<i>1 024 985 694</i>	<i>720 855 255</i>	<i>151 915 182 175</i>	
*	*	*	15142
*	*	*	
8 422 086	1 613 421	3 936 018 601	15143
<i>8 367 329</i>		<i>3 494 126 671</i>	
553 089 842	149 173 472	67 115 767 278	15144
<i>534 016 474</i>	<i>146 776 724</i>	<i>65 387 335 141</i>	
*	*	*	15145
	8 389	16 692 660	15149
*	*	*	

Catatan : angka yang tercetak miring: industri besar, yang tercetak tebal: total IBS, *: tidak dipublikasikan

Note: number in italic denote large industry, number in bold denote total large and medium industry, *: not publication

Tabel 8 Nilai Output menurut Kode Industri, 2009

Kode Industri <i>Industrial Code</i>	Nilai Output - <i>Value of</i>		
	Barang yang Dihasilkan <i>Value of Goods Produced</i>	Tenaga Listrik yang Dijual <i>Value of Electricity Sold</i>	Jasa Industri yang Diterima dari Pihak Lain <i>Value of Industrial Service</i>
(1)	(2)	(3)	(4)
151	255 673 891 626	34 246 227	3 852 197 995
	<i>236 672 928 145</i>	<i>34 011 064</i>	<i>3 513 139 490</i>
15211	23 052 299 915		118 656 793
	<i>22 519 208 670</i>		<i>118 404 793</i>
15212	8 338 707		
15213	466 145 901		1 257
	<i>425 282 905</i>		
152	23 526 784 523		118 658 050
	<i>22 944 491 575</i>		<i>118 404 793</i>
15311	4 909 288 054		63 637 031
	<i>462 442 736</i>		<i>25 475 278</i>
15312	647 613 191		1 095 191
	<i>337 856 811</i>		<i>140 191</i>
15313	2 665 774 763		4 060 289
	<i>1 888 427 150</i>		<i>1 298 341</i>
15314	6 633 874 799		275
	<i>2 879 824 375</i>		
15315	964 287 262		54 732 304
	<i>873 660 486</i>		<i>54 248 983</i>
15316	61 511 025		1 948 695
15317	1 216 500		704 135
15318	112 156 920		
	*	*	*
15321	14 813 457 025		
	<i>14 763 507 496</i>		
15322	695 763 532		142 421
	<i>466 135 786</i>		
15323	4 773 352 682		7 856 969
	<i>4 018 763 417</i>		<i>1 431 903</i>
15324	38 758 221		22 751 073
15329	*	*	*
15331	29 163 280 146		484 457 197
	<i>26 605 483 596</i>		<i>332 714 896</i>
15332	5 092 358 304		102 003 187
	<i>3 735 086 281</i>		

Catatan : angka yang tercetak miring: industri besar, yang tercetak tebal: total IBS, *: tidak dipublikasikan
 Note: number in italic denote large industry, number in bold denote total large and medium industry, *: not publication

Table 8 Value of Gross Output by Industrial Code, 2009

			Nilai - Value (000 Rp)
<i>Gross Output</i>			
Selisih Nilai Stok	Penerimaan Lain dari	Jumlah	Kode
Barang Setengah Jadi	Jasa Non Industri	Total	Industri
<i>Increase of Stock of</i>	<i>Receipt from Non</i>		<i>Industrial</i>
<i>Semi Finish Product</i>	<i>Industrial Service</i>		<i>Code</i>
(5)	(6)	(7)	(1)
1 609 559 770	1 053 584 988	262 223 480 606	151
<i>1 554 589 666</i>	<i>999 920 723</i>	<i>242 774 589 088</i>	
112 331 145	27 667 984	23 310 955 837	15211
<i>113 428 197</i>	<i>25 679 315</i>	<i>22 776 720 975</i>	
		8 338 707	15212
4 000	1 136 515	467 287 673	15213
	<i>165 975</i>	<i>425 448 880</i>	
112 335 145	28 804 499	23 786 582 217	152
<i>113 428 197</i>	<i>25 845 290</i>	<i>23 202 169 855</i>	
6 957 770	53 682 283	5 033 565 138	15311
	<i>4 971 419</i>	<i>492 889 433</i>	
791 920	312 987	649 813 289	15312
<i>86 842</i>	<i>70 254</i>	<i>338 154 098</i>	
- 32 247 809	7 003 639	2 644 590 882	15313
<i>- 32 313 132</i>	<i>3 917 715</i>	<i>1 861 330 074</i>	
88 968 865	1 965 247	6 724 809 186	15314
<i>88 705 976</i>		<i>2 968 530 351</i>	
9 381 005	372 770	1 028 773 341	15315
<i>9 342 106</i>		<i>937 251 575</i>	
	3 421 360	66 881 080	15316
	2 297	1 922 932	15317
54 256	2 137 854	114 349 030	15318
*	*	*	
6 213 997	47 492 086	14 867 163 108	15321
<i>- 605 676</i>	<i>7 733 086</i>	<i>14 770 634 906</i>	
1 028 167	6 732 830	703 666 950	15322
	<i>6 210 000</i>	<i>472 345 786</i>	
6 645 496	40 607 094	4 828 462 241	15323
<i>5 252 740</i>	<i>24 671 017</i>	<i>4 050 119 077</i>	
66 711	604 237	62 180 242	15324
*	*	*	15329
424 096 592	24 713 445	30 096 547 380	15331
<i>423 657 643</i>	<i>14 808 492</i>	<i>27 376 664 627</i>	
28 586 149	22 443 618	5 245 391 258	15332
<i>5 289 185</i>	<i>19 363 126</i>	<i>3 759 738 592</i>	

Catatan : angka yang tercetak miring: industri besar, yang tercetak tebal: total IBS, *: tidak dipublikasikan
 Note: number in italic denote large industry, number in bold denote total large and medium industry, *: not publication

Tabel 8 Nilai Output menurut Kode Industri, 2009

Kode Industri <i>Industrial Code</i>	Nilai Output - <i>Value of</i>		
	Barang yang Dihasilkan <i>Value of Goods Produced</i>	Tenaga Listrik yang Dijual <i>Value of Electricity Sold</i>	Jasa Industri yang Diterima dari Pihak Lain <i>Value of Industrial Service</i>
(1)	(2)	(3)	(4)
153	70 589 102 551 <i>56 051 283 222</i>		743 899 305 <i>415 309 592</i>
15410	6 808 773 205 <i>5 520 755 004</i>	436 408 <i>436 408</i>	140 921 228 <i>130 635 513</i>
15421	28 249 325 929 <i>28 249 325 929</i>		384 715 822 <i>384 715 822</i>
15422	38 107 060 <i>*</i>		150 119 <i>*</i>
15423	5 924 686 890 <i>5 824 195 086</i>		291 691 975 <i>207 463 001</i>
15424	67 099 731 <i>*</i>		18 236 654 <i>*</i>
15429	15 985 285		
15431	1 257 988 046 <i>1 219 485 490</i>		
15432	5 225 937 920 <i>4 836 789 906</i>		53 456 579 <i>43 870 075</i>
15440	7 902 512 697 <i>6 981 185 054</i>	15 236 <i>15 236</i>	41 045 786 <i>31 140 648</i>
15491	8 033 403 031 <i>7 426 836 020</i>		29 702 175 <i>18 320 946</i>
15492	346 672 404 <i>16 254 653</i>	612	14 226 081 <i>8 146 267</i>
15493	1 867 351 752 <i>1 628 061 441</i>		146 129 316 <i>140 754 532</i>
15494	422 829 892 <i>*</i>		2 272 231 <i>*</i>
15495	1 181 243 098 <i>1 072 261 276</i>		7 358 478
15496	1 805 897 042 <i>366 391 272</i>		6 720 450 <i>523 953</i>
15497	20 533 040 752 <i>20 069 132 432</i>		126 141 748 <i>126 141 748</i>
15498	384 840 451 <i>268 716 589</i>		205 000

Catatan : angka yang tercetak miring: industri besar, yang tercetak tebal: total IBS, *: tidak dipublikasikan
 Note: number in italic denote large industry, number in bold denote total large and medium industry, *: not publication

Table 8 Value of Gross Output by Industrial Code, 2009

Nilai - Value (000 Rp)

<i>Gross Output</i>			Kode Industri
Selisih Nilai Stok Barang Setengah Jadi <i>Increase of Stock of Semi Finish Product</i>	Penerimaan Lain dari Jasa Non Industri <i>Receipt from Non Industrial Service</i>	Jumlah <i>Total</i>	<i>Industrial Code</i>
(5)	(6)	(7)	(1)
540 543 119	211 564 804	72 085 109 779	153
<i>499 415 684</i>	<i>81 745 109</i>	<i>57 047 753 607</i>	
2 923 117	64 488 645	7 017 542 603	15410
<i>1 330 374</i>	<i>57 774 712</i>	<i>5 710 932 011</i>	
28 896 135	42 316 364	28 705 254 250	15421
<i>28 896 135</i>	<i>42 316 364</i>	<i>28 705 254 250</i>	
7 792	254 999	38 519 970	15422
*	*	*	
4 332 451	1 050 645	6 221 761 961	15423
<i>3 868 202</i>	<i>50 791</i>	<i>6 035 577 080</i>	
681 970	1 033 280	87 051 635	15424
*	*	*	
	9 250	15 994 535	15429
50 553 804	56 623 791	1 365 165 641	15431
<i>50 553 804</i>	<i>56 619 180</i>	<i>1 326 658 474</i>	
36 180 937	25 665 817	5 341 241 253	15432
<i>29 428 287</i>	<i>23 110 962</i>	<i>4 933 199 230</i>	
9 606 842	13 517 120	7 966 697 681	15440
<i>8 892 956</i>	<i>9 640 556</i>	<i>7 030 874 450</i>	
380 493 628	68 097 628	8 511 696 462	15491
<i>373 858 964</i>	<i>65 978 605</i>	<i>7 884 994 535</i>	
1 005 176	1 994 954	363 899 227	15492
<i>1 000 000</i>	<i>601 420</i>	<i>26 002 340</i>	
- 422 051	32 674 595	2 045 733 612	15493
<i>- 1 462 089</i>	<i>24 868 512</i>	<i>1 792 222 396</i>	
232 538	9 998 192	435 332 853	15494
*	*	*	
- 33 677 130	507 789	1 155 432 235	15495
<i>- 33 760 286</i>	<i>329 883</i>	<i>1 038 830 873</i>	
6 310 322	3 346 353	1 822 274 167	15496
<i>2 911 763</i>	<i>63 851</i>	<i>369 890 839</i>	
12 931 064	402 687 093	21 074 800 657	15497
<i>5 514 254</i>	<i>400 526 107</i>	<i>20 601 314 541</i>	
147 458	504 661	385 697 570	15498
<i>112 400</i>	<i>3 187</i>	<i>268 832 176</i>	

Catatan : angka yang tercetak miring: industri besar, yang tercetak tebal: total IBS, *: tidak dipublikasikan

Note: number in italic denote large industry, number in bold denote total large and medium industry, *: not publication

Tabel 8 Nilai Output menurut Kode Industri, 2009

Kode Industri <i>Industrial Code</i>	Nilai Output - <i>Value of</i>		
	Barang yang Dihasilkan <i>Value of Goods Produced</i>	Tenaga Listrik yang Dijual <i>Value of Electricity Sold</i>	Jasa Industri yang Diterima dari Pihak Lain <i>Value of Industrial Service</i>
(1)	(2)	(3)	(4)
15499	2 348 473 036 <i>1 597 962 912</i>		13 997 461 <i>1 864 305</i>
154	92 414 168 221 <i>85 139 489 215</i>	452 256 <i>451 644</i>	1 276 971 103 <i>1 107 297 111</i>
15510	1 412 718 413 <i>1 361 505 414</i>		4 280 753 <i>4 263 499</i>
15520	135 948 291 *	*	2 200 000 *
15530	1 108 927 053 *	*	*
15540	11 173 639 205 <i>9 112 914 692</i>	36 440 <i>36 440</i>	189 059 496 <i>96 516 247</i>
155	13 831 232 962 <i>10 794 821 001</i>	36 440 <i>36 440</i>	195 540 249 <i>100 779 746</i>
15	456 035 179 883 <i>411 603 013 158</i>	34 734 923 <i>34 499 148</i>	6 187 266 702 <i>5 254 930 732</i>
16001	8 107 457 341 <i>7 019 101 027</i>		439 161 711 <i>429 783 659</i>
16002	93 027 552 924 <i>91 600 558 616</i>	669 226 <i>668 884</i>	5 801 296 314 <i>5 786 874 424</i>
16003	5 205 085 797 <i>4 849 600 467</i>		8 253 882
16004	418 781 076 <i>383 343 976</i>		379 531 289 <i>379 397 914</i>
16009	1 371 656 344 <i>1 303 880 782</i>		3 647 280
160	108 130 533 482 <i>105 156 484 868</i>	669 226 <i>668 884</i>	6 631 890 476 <i>6 596 055 997</i>
16	108 130 533 482 <i>105 156 484 868</i>	669 226 <i>668 884</i>	6 631 890 476 <i>6 596 055 997</i>
17111	15 832 272 065 <i>15 777 360 898</i>		221 301 010 <i>213 438 148</i>
17112	18 272 109 333 <i>17 598 793 448</i>		407 159 427 <i>385 357 432</i>
17113	5 301 600 601 <i>5 285 365 825</i>		144 047 092 <i>135 952 575</i>

Catatan : angka yang tercetak miring: industri besar, yang tercetak tebal: total IBS, *: tidak dipublikasikan
 Note: number in italic denote large industry, number in bold denote total large and medium industry, *: not publication

Table 8 Value of Gross Output by Industrial Code, 2009

Nilai - Value (000 Rp)

<i>Gross Output</i>			Kode Industri
Selisih Nilai Stok Barang Setengah Jadi <i>Increase of Stock of Semi Finish Product</i>	Penerimaan Lain dari Jasa Non Industri <i>Receipt from Non Industrial Service</i>	Jumlah <i>Total</i>	<i>Industrial Code</i>
(5)	(6)	(7)	(1)
16 322 366	5 075 992	2 383 868 855	15499
<i>10 642 832</i>	<i>3 788 542</i>	<i>1 614 258 591</i>	
516 526 419	729 847 168	94 937 965 167	154
<i>482 469 566</i>	<i>685 807 343</i>	<i>87 415 514 879</i>	
- 471 799	743 852	1 417 271 219	15510
- <i>573 493</i>	<i>653 493</i>	<i>1 365 848 913</i>	
1 135 350		139 283 641	15520
*	*	*	
95 419	38 259	1 109 060 731	15530
*	*	*	
54 467 631	132 909 645	11 550 112 417	15540
<i>22 200 987</i>	<i>118 942 054</i>	<i>9 350 610 420</i>	
55 226 601	133 691 756	14 215 728 008	155
<i>21 931 049</i>	<i>119 633 806</i>	<i>11 037 202 042</i>	
2 834 191 054	2 157 493 215	467 248 865 777	15
<i>2 671 834 162</i>	<i>1 912 952 271</i>	<i>421 477 229 471</i>	
5 493 559	11 502 960	8 563 615 571	16001
<i>1 151 515</i>	<i>9 894 615</i>	<i>7 459 930 816</i>	
142 407 094	170 610 512	99 142 536 070	16002
<i>105 816 783</i>	<i>161 124 172</i>	<i>97 655 042 879</i>	
137 850 007	51 251 297	5 402 440 983	16003
<i>137 844 679</i>	<i>43 935 541</i>	<i>5 031 380 687</i>	
1 876 182	22 425	800 210 972	16004
<i>1 011 449</i>		<i>763 753 339</i>	
74 390 585	1 102 500	1 450 796 709	16009
<i>74 375 840</i>	<i>25 000</i>	<i>1 378 281 622</i>	
362 017 427	234 489 694	115 359 600 305	160
<i>320 200 266</i>	<i>214 979 328</i>	<i>112 288 389 343</i>	
362 017 427	234 489 694	115 359 600 305	16
<i>320 200 266</i>	<i>214 979 328</i>	<i>112 288 389 343</i>	
67 150 291	237 648 514	16 358 371 880	17111
<i>66 150 529</i>	<i>237 591 562</i>	<i>16 294 541 137</i>	
285 398 907	268 544 590	19 233 212 257	17112
<i>284 398 957</i>	<i>265 843 355</i>	<i>18 534 393 192</i>	
53 493 554	15 738 118	5 514 879 365	17113
<i>53 449 599</i>	<i>15 635 694</i>	<i>5 490 403 693</i>	

Catatan : angka yang tercetak miring: industri besar, yang tercetak tebal: total IBS, *: tidak dipublikasikan

Note: number in italic denote large industry, number in bold denote total large and medium industry, *: not publication

Tabel 8 Nilai Output menurut Kode Industri, 2009

Kode Industri <i>Industrial Code</i>	Nilai Output - <i>Value of</i>		
	Barang yang Dihasilkan <i>Value of Goods Produced</i>	Tenaga Listrik yang Dijual <i>Value of Electricity Sold</i>	Jasa Industri yang Diterima dari Pihak Lain <i>Value of Industrial Service</i>
(1)	(2)	(3)	(4)
17114	24 579 208 796 <i>23 046 319 637</i>		822 706 066 <i>658 681 810</i>
17115	259 533 348 <i>231 262 116</i>		1 345 076 <i>1 054 936</i>
17121	4 025 341 953 <i>3 912 275 022</i>		263 022 261 <i>207 882 777</i>
17122	7 461 485 048 <i>6 815 574 295</i>		1 162 275 362 <i>731 194 852</i>
17123	10 268 299 434 <i>10 205 842 749</i>		1 351 360 144 <i>1 308 512 826</i>
17124	572 380 745 <i>285 734 992</i>		99 457 607 <i>30 370 102</i>
171	86 572 231 323 <i>83 158 528 982</i>		4 472 674 045 <i>3 672 445 458</i>
17211	857 996 201 <i>586 050 455</i>		50 080 757 <i>24 249 652</i>
17212	1 156 559 477 <i>1 003 300 209</i>		139 572 507 <i>139 487 507</i>
17213	38 144 262 <i>*</i>	<i>*</i>	751 499 <i>*</i>
17214	37 376 712 <i>*</i>	<i>*</i>	13 700 924 <i>*</i>
17215	319 926 346 <i>319 926 346</i>		
17220	693 576 031 <i>596 752 850</i>		28 317 452 <i>16 309 615</i>
17231	122 125 107 <i>*</i>	<i>*</i>	308 152 <i>*</i>
17232	492 407 036 <i>430 544 196</i>		15 293 509 <i>6 753 195</i>
17291	425 548 176 <i>360 442 177</i>		17 709 729 <i>14 254 213</i>
17292	121 617 473 <i>115 787 153</i>		1 876 808
17293	107 420 917 <i>50 425 770</i>	470 848 <i>470 848</i>	76 326 096 <i>24 259 527</i>

Catatan : angka yang tercetak miring: industri besar, yang tercetak tebal: total IBS, *: tidak dipublikasikan
*Note: number in italic denote large industry, number in bold denote total large and medium industry, *: not publication*

Table 8 Value of Gross Output by Industrial Code, 2009

Nilai - Value (000 Rp)

<i>Gross Output</i>			Kode Industri
Selisih Nilai Stok Barang Setengah Jadi <i>Increase of Stock of Semi Finish Product</i>	Penerimaan Lain dari Jasa Non Industri <i>Receipt from Non Industrial Service</i>	Jumlah <i>Total</i>	<i>Industrial Code</i>
(5)	(6)	(7)	(1)
534 008 681	265 284 300	26 201 207 843	17114
<i>524 438 603</i>	<i>250 402 337</i>	<i>24 479 842 387</i>	
9 233 618	85 930	270 197 972	17115
<i>8 302 579</i>	<i>2 930</i>	<i>240 622 561</i>	
74 690 241	40 728 970	4 403 783 425	17121
<i>74 440 453</i>	<i>38 354 128</i>	<i>4 232 952 380</i>	
- 119 047 674	87 786 572	8 592 499 308	17122
<i>- 121 022 924</i>	<i>78 467 874</i>	<i>7 504 214 097</i>	
33 853 761	50 862 903	11 704 376 242	17123
<i>33 846 557</i>	<i>50 442 643</i>	<i>11 598 644 775</i>	
6 110 285	6 065 163	684 013 800	17124
<i>2 783 094</i>	<i>1 857 172</i>	<i>320 745 360</i>	
944 891 664	972 745 060	92 962 542 092	171
<i>926 787 447</i>	<i>938 597 695</i>	<i>88 696 359 582</i>	
13 236 193	10 533 872	931 847 023	17211
<i>10 687 041</i>	<i>7 897 739</i>	<i>628 884 887</i>	
193 160	5 445 109	1 301 770 253	17212
<i>267 037</i>	<i>5 361 708</i>	<i>1 148 416 461</i>	
151 871	46 527	39 094 159	17213
*	*	*	
- 472 936		50 604 700	17214
*	*	*	
1 141 083	132 233	321 199 662	17215
<i>1 141 083</i>	<i>132 233</i>	<i>321 199 662</i>	
5 090 790	8 155 438	735 139 711	17220
<i>2 249 774</i>	<i>3 466 862</i>	<i>618 779 101</i>	
420 108	563 318	123 416 685	17231
*	*	*	
35 262 637	11 144	542 974 326	17232
<i>35 145 907</i>		<i>472 443 298</i>	
13 973 180	3 457 897	460 688 982	17291
<i>13 798 877</i>	<i>2 927 170</i>	<i>391 422 437</i>	
- 3 840 536	56 531	119 710 276	17292
<i>- 3 955 936</i>	<i>36 531</i>	<i>111 867 748</i>	
121 626	5 318 442	189 657 929	17293
<i>9 870</i>	<i>4 274 350</i>	<i>79 440 365</i>	

Catatan : angka yang tercetak miring: industri besar, yang tercetak tebal: total IBS, *: tidak dipublikasikan

Note: number in italic denote large industry, number in bold denote total large and medium industry, *: not publication

Tabel 8 Nilai Output menurut Kode Industri, 2009

Kode Industri <i>Industrial Code</i>	Nilai Output - Value of		
	Barang yang Dihasilkan <i>Value of Goods Produced</i>	Tenaga Listrik yang Dijual <i>Value of Electricity Sold</i>	Jasa Industri yang Diterima dari Pihak Lain <i>Value of Industrial Service</i>
(1)	(2)	(3)	(4)
17294	122 033 689		39 842 495
	*	*	*
17299	990 049 785		80 220 206
	<i>939 381 808</i>		<i>65 875 077</i>
172	5 484 781 212	470 848	464 000 134
	<i>4 627 834 338</i>	<i>470 848</i>	<i>317 614 763</i>
17301	16 325 896 066		194 083 436
	<i>16 076 647 032</i>		<i>96 836 853</i>
17302	3 934 625 729	277	332 669 706
	<i>3 549 151 765</i>		<i>226 813 854</i>
17303	513 977 270		632 504
	<i>476 159 297</i>		<i>215 699</i>
17304	48 686 295		9 003 439
	*	*	*
173	20 823 185 360	277	536 389 085
	<i>20 110 894 286</i>		<i>331 578 085</i>
17400	220 472 000		1 868 888
	<i>52 733 508</i>		
174	220 472 000		1 868 888
	<i>52 733 508</i>		
17	113 100 669 895	471 125	5 474 932 152
	<i>107 949 991 114</i>	<i>470 848</i>	<i>4 321 638 306</i>
18101	34 807 089 363	32 623	9 908 572 556
	<i>32 009 870 209</i>	<i>29 567</i>	<i>9 211 835 655</i>
18102	670 513 571		126 192 276
	<i>250 517 811</i>		<i>119 048 049</i>
18103	258 186 205		34 003 274
	<i>240 353 480</i>		<i>32 626 955</i>
18104	553 711 400		155 128 500
	<i>548 217 358</i>		<i>154 691 000</i>
181	36 289 500 539	32 623	10 223 896 606
	<i>33 048 958 858</i>	<i>29 567</i>	<i>9 518 201 659</i>
18202	*	*	*
18203	*	*	*
	*	*	*

Catatan : angka yang tercetak miring: industri besar, yang tercetak tebal: total IBS, *: tidak dipublikasikan
 Note: number in italic denote large industry, number in bold denote total large and medium industry, *: not publication

Table 8 Value of Gross Output by Industrial Code, 2009

			Nilai - Value (000 Rp)
<i>Gross Output</i>			
Selisih Nilai Stok	Penerimaan Lain dari	Jumlah	Kode
Barang Setengah Jadi	Jasa Non Industri	Total	Industri
<i>Increase of Stock of</i>	<i>Receipt from Non</i>		<i>Industrial</i>
<i>Semi Finish Product</i>	<i>Industrial Service</i>		<i>Code</i>
(5)	(6)	(7)	(1)
1 660 052	682 884	164 219 120	17294
*	*	*	
9 535 959	4 976 110	1 084 782 060	17299
<i>7 632 043</i>	<i>4 563 225</i>	<i>1 017 452 153</i>	
76 473 187	39 379 505	6 065 104 886	172
<i>66 637 015</i>	<i>29 224 818</i>	<i>5 041 781 782</i>	
298 791 927	55 102 573	16 873 874 002	17301
<i>289 768 223</i>	<i>52 464 370</i>	<i>16 515 716 478</i>	
50 126 611	27 022 050	4 344 444 373	17302
<i>41 437 407</i>	<i>25 781 812</i>	<i>3 843 184 838</i>	
1 518 530	415 358	516 543 662	17303
<i>797 996</i>	<i>149 479</i>	<i>477 322 471</i>	
199 023	450 146	58 338 903	17304
*	*	*	
350 636 091	82 990 127	21 793 200 940	173
<i>332 023 626</i>	<i>78 409 211</i>	<i>20 852 905 208</i>	
461 059	2 540 550	225 342 497	17400
	<i>864 561</i>	<i>53 598 069</i>	
461 059	2 540 550	225 342 497	174
	<i>864 561</i>	<i>53 598 069</i>	
1 372 462 001	1 097 655 242	121 046 190 415	17
<i>1 325 448 088</i>	<i>1 047 096 285</i>	<i>114 644 644 641</i>	
662 951 931	325 148 220	45 703 794 693	18101
<i>647 927 807</i>	<i>291 450 983</i>	<i>42 161 114 221</i>	
13 910 822	4 183 162	814 799 831	18102
<i>12 858 235</i>	<i>3 763 247</i>	<i>386 187 342</i>	
23 893	30 837	292 244 209	18103
		<i>272 980 435</i>	
- 266 878	1 614 917	710 187 939	18104
<i>- 277 837</i>	<i>1 614 341</i>	<i>704 244 862</i>	
676 619 768	330 977 136	47 521 026 672	181
<i>660 508 205</i>	<i>296 828 571</i>	<i>43 524 526 860</i>	
*	*	*	18202
*	*	*	18203
*	*	*	

Catatan : angka yang tercetak miring: industri besar, yang tercetak tebal: total IBS, *: tidak dipublikasikan

Note: number in italic denote large industry, number in bold denote total large and medium industry, *: not publication

Tabel 8 Nilai Output menurut Kode Industri, 2009

Kode Industri <i>Industrial Code</i>	Nilai Output - <i>Value of</i>		
	Barang yang Dihasilkan <i>Value of Goods Produced</i>	Tenaga Listrik yang Dijual <i>Value of Electricity Sold</i>	Jasa Industri yang Diterima dari Pihak Lain <i>Value of Industrial Service</i>
(1)	(2)	(3)	(4)
182	2 385 730		450 000
	*	*	*
18	36 291 886 269	32 623	10 224 346 606
	<i>33 050 631 358</i>	<i>29 567</i>	<i>9 518 201 659</i>
19111	119 535 391		155 000
	<i>112 782 800</i>		
19112	1 522 248 429		43 431 865
	<i>1 105 271 237</i>		<i>20 680 999</i>
19113	156 833 717		5 230 775
	<i>62 725 845</i>		<i>4 924 875</i>
19121	702 524 517		73 337 224
	<i>506 669 688</i>		<i>61 187 673</i>
19122	110 034 259		2 838 451
	<i>106 214 519</i>		<i>2 436 410</i>
19123	*	*	*
19129	738 068 559		19 177
	<i>734 201 334</i>		<i>19 177</i>
191	3 349 615 772		125 012 492
	<i>2 627 865 423</i>		<i>89 249 134</i>
19201	5 763 493 828	15 372	171 255 201
	<i>5 195 816 553</i>	<i>15 372</i>	<i>134 590 137</i>
19202	18 116 857 699		25 441 452
	<i>18 059 102 744</i>		<i>11 057 785</i>
19203	237 210 226		1 269 979
	<i>197 612 625</i>		
19209	1 595 365 198		17 073 381
	<i>1 433 164 439</i>		<i>90 483</i>
192	25 712 926 951	15 372	215 040 013
	<i>24 885 696 361</i>	<i>15 372</i>	<i>145 738 405</i>
19	29 062 542 723	15 372	340 052 505
	<i>27 513 561 784</i>	<i>15 372</i>	<i>234 987 539</i>
20101	3 151 708 017	239	349 113 515
	<i>2 457 863 101</i>		<i>261 071 521</i>
20102	1 087 242 866		56 352 445
	<i>826 779 584</i>		<i>12 182 455</i>

Catatan : angka yang tercetak miring: industri besar, yang tercetak tebal: total IBS, *: tidak dipublikasikan
 Note: number in italic denote large industry, number in bold denote total large and medium industry, *: not publication

Table 8 Value of Gross Output by Industrial Code, 2009

Nilai - Value (000 Rp)

<i>Gross Output</i>			Kode Industri
Selisih Nilai Stok Barang Setengah Jadi <i>Increase of Stock of Semi Finish Product</i>	Penerimaan Lain dari Jasa Non Industri <i>Receipt from Non Industrial Service</i>	Jumlah <i>Total</i>	<i>Industrial Code</i>
(5)	(6)	(7)	(1)
- 205	28 725	2 864 250	182
*	*	*	
676 619 563	331 005 861	47 523 890 922	18
<i>660 508 205</i>	<i>296 828 571</i>	<i>43 526 199 360</i>	
- 28 396 151	1 393 010	92 687 250	19111
<i>- 28 403 582</i>	<i>1 368 283</i>	<i>85 747 501</i>	
89 940 251	27 400 993	1 683 021 538	19112
<i>77 380 713</i>	<i>22 419 015</i>	<i>1 225 751 964</i>	
7 488 931	156 334	169 709 757	19113
<i>- 835</i>		<i>67 649 885</i>	
26 298 520	5 086 237	807 246 498	19121
<i>23 256 567</i>	<i>2 887 044</i>	<i>594 000 972</i>	
- 2 212 346		110 660 364	19122
<i>- 2 135 546</i>		<i>106 515 383</i>	
*	*	*	19123
110 690	8 279	738 206 705	19129
<i>100 601</i>	<i>4 381</i>	<i>734 325 493</i>	
93 229 895	34 044 853	3 601 903 012	191
<i>70 197 918</i>	<i>26 678 723</i>	<i>2 813 991 198</i>	
63 241 698	37 041 953	6 035 048 052	19201
<i>59 339 240</i>	<i>33 930 378</i>	<i>5 423 691 680</i>	
319 544 501	157 877 620	18 619 721 272	19202
<i>318 863 770</i>	<i>157 655 517</i>	<i>18 546 679 816</i>	
196 338	755 777	239 432 320	19203
<i>120 504</i>	<i>753 777</i>	<i>198 486 906</i>	
21 355 288	5 822 441	1 639 616 308	19209
<i>18 316 460</i>	<i>1 026 040</i>	<i>1 452 597 422</i>	
404 337 825	201 497 791	26 533 817 952	192
<i>396 639 974</i>	<i>193 365 712</i>	<i>25 621 455 824</i>	
497 567 720	235 542 644	30 135 720 964	19
<i>466 837 892</i>	<i>220 044 435</i>	<i>28 435 447 022</i>	
68 523 796	30 262 975	3 599 608 542	20101
<i>59 803 667</i>	<i>19 444 269</i>	<i>2 798 182 558</i>	
660 912	7 368 956	1 151 625 179	20102
<i>- 271 084</i>	<i>2 120 928</i>	<i>840 811 883</i>	

Catatan : angka yang tercetak miring: industri besar, yang tercetak tebal: total IBS, *: tidak dipublikasikan
 Note: number in italic denote large industry, number in bold denote total large and medium industry, *: not publication

Tabel 8 Nilai Output menurut Kode Industri, 2009

Kode Industri <i>Industrial Code</i>	Nilai Output - <i>Value of</i>		
	Barang yang Dihasilkan <i>Value of Goods Produced</i>	Tenaga Listrik yang Dijual <i>Value of Electricity Sold</i>	Jasa Industri yang Diterima dari Pihak Lain <i>Value of Industrial Service</i>
(1)	(2)	(3)	(4)
20103	672 662 644 *	*	1 946 111 *
20104	311 721 623 <i>268 823 341</i>		9 854 139 <i>8 278 647</i>
201	5 223 335 150 <i>3 558 077 579</i>	239	417 266 210 <i>281 532 623</i>
20211	7 607 527 879 <i>7 538 732 939</i>	24 969 907 <i>24 969 907</i>	190 294 267 <i>188 049 650</i>
20212	9 907 930 201 <i>9 623 711 984</i>	12 960 500 <i>12 953 543</i>	322 206 503 <i>298 199 204</i>
20213	2 778 776 210 <i>2 484 667 399</i>		6 723 895 <i>4 547 170</i>
20214	1 078 404 177 <i>1 019 470 264</i>		4 159 338 <i>2 252 673</i>
20220	6 511 194 515 <i>5 295 493 935</i>	423 <i>214</i>	106 450 522 <i>41 538 651</i>
20230	542 030 156 <i>445 854 595</i>		55 655 833 <i>54 062 019</i>
20291	275 222 241 <i>74 074 775</i>		954 523
20292	49 488 651 <i>17 077 719</i>		340 400 <i>304 000</i>
20293	822 779 436 <i>722 065 244</i>		10 911 983 <i>1 070 639</i>
20294	95 172 809 <i>75 201 802</i>		7 652 996 <i>7 529 116</i>
20299	654 131 020 <i>606 630 692</i>	1 241	2 430 300
202	30 322 657 295 <i>27 902 981 348</i>	37 932 071 <i>37 923 664</i>	707 780 560 <i>597 553 122</i>
20	35 545 992 445 <i>31 461 058 927</i>	37 932 310 <i>37 923 664</i>	1 125 046 770 <i>879 085 745</i>
21011	25 297 069 808 <i>25 297 069 808</i>		
21012	47 587 894 212 <i>47 416 504 820</i>		42 822 220 <i>22 908 361</i>

Catatan : angka yang tercetak miring: industri besar, yang tercetak tebal: total IBS, *: tidak dipublikasikan
 Note: number in italic denote large industry, number in bold denote total large and medium industry, *: not publication

Table 8 Value of Gross Output by Industrial Code, 2009

Nilai - Value (000 Rp)

<i>Gross Output</i>			Kode Industri
Selisih Nilai Stok Barang Setengah Jadi <i>Increase of Stock of Semi Finish Product</i>	Penerimaan Lain dari Jasa Non Industri <i>Receipt from Non Industrial Service</i>	Jumlah <i>Total</i>	<i>Industrial Code</i>
(5)	(6)	(7)	(1)
1 890 715 *	365 804 *	676 865 274 *	20103
1 922 157	427 605	323 925 524	20104
- 88 198	168 750	277 182 540	
72 997 580	38 425 340	5 752 024 519	201
59 444 385	21 733 947	3 920 788 534	
79 971 455	8 622 220	7 911 385 728	20211
75 270 895	7 991 158	7 835 014 549	
- 12 669 050	11 049 805	10 241 477 959	20212
- 13 029 451	8 779 862	9 930 615 142	
86 659 356	13 518 918	2 885 678 379	20213
72 055 351	12 514 874	2 573 784 794	
1 193 500	352 951	1 084 109 966	20214
1 180 367	298 144	1 023 201 448	
232 236 930	246 666 044	7 096 548 434	20220
207 446 247	237 547 018	5 782 026 065	
- 6 075 377	10 421 910	602 032 522	20230
2 382 195	3 064 327	505 363 136	
5 759 698	1 098 094	283 034 556	20291
4 727 601	351	78 802 727	
544 108	434 538	50 807 697	20292
240 931	47 093	17 669 743	
29 113 898	4 148 822	866 954 139	20293
28 624 687	3 425 361	755 185 931	
790 897	348 431	103 965 133	20294
248 516	237 829	83 217 263	
3 774 521	7 889 189	668 226 271	20299
3 824 494	7 755 099	618 210 285	
421 299 936	304 550 922	31 794 220 784	202
382 971 833	281 661 116	29 203 091 083	
494 297 516	342 976 262	37 546 245 303	20
442 416 218	303 395 063	33 123 879 617	
51 450 144	99 782 801	25 448 302 753	21011
51 450 144	99 782 801	25 448 302 753	
63 702 840	5 173 831	47 699 593 103	21012
63 729 300	3 081 148	47 506 223 629	

Catatan : angka yang tercetak miring: industri besar, yang tercetak tebal: total IBS, *: tidak dipublikasikan

Note: number in italic denote large industry, number in bold denote total large and medium industry, *: not publication

Tabel 8 Nilai Output menurut Kode Industri, 2009

Kode Industri <i>Industrial Code</i>	Nilai Output - <i>Value of</i>		
	Barang yang Dihasilkan <i>Value of Goods Produced</i>	Tenaga Listrik yang Dijual <i>Value of Electricity Sold</i>	Jasa Industri yang Diterima dari Pihak Lain <i>Value of Industrial Service</i>
(1)	(2)	(3)	(4)
21013	*	*	*
	*	*	*
21014	467 208 650		1 985 284
	<i>288 691 922</i>		<i>1 673 284</i>
21015	11 623 548 385		192 506 522
	<i>11 529 684 189</i>		<i>169 920 903</i>
21016	2 373 971 965		735 801
	<i>2 177 179 575</i>		<i>268 801</i>
21019	1 671 857 718		20 483 946
	<i>1 459 570 404</i>		<i>8 578 777</i>
21020	12 837 700 764	860	466 755 503
	<i>11 544 687 080</i>		<i>71 197 560</i>
21090	2 036 110 534		7 617 663
	<i>788 324 541</i>		<i>95 833</i>
210	105 639 302 036	860	734 658 229
	<i>102 245 652 339</i>		<i>276 394 809</i>
21	105 639 302 036	860	734 658 229
	<i>102 245 652 339</i>		<i>276 394 809</i>
22110	4 306 206 523	521	625 579 928
	<i>3 696 363 117</i>	<i>521</i>	<i>536 230 003</i>
22120	2 905 882 842	79	1 343 471 376
	<i>2 190 616 690</i>		<i>1 193 076 793</i>
22190	2 540 005 133	1 134 080	106 269 430
	<i>1 808 529 258</i>	<i>1 134 080</i>	<i>83 192 023</i>
221	9 752 094 498	1 134 680	2 075 320 734
	<i>7 695 509 065</i>	<i>1 134 601</i>	<i>1 812 498 819</i>
22210	7 250 261 550		835 617 475
	<i>5 263 853 525</i>		<i>472 807 634</i>
22220	9 820 254		188 841 340
	*	*	*
222	7 260 081 804		1 024 458 815
	<i>5 267 129 487</i>		<i>644 482 576</i>
22301	6 632 008		1 809 572
22302	*	*	*
223	6 632 008		2 393 914

Catatan : angka yang tercetak miring: industri besar, yang tercetak tebal: total IBS, *: tidak dipublikasikan
 Note: number in italic denote large industry, number in bold denote total large and medium industry, *: not publication

Table 8 Value of Gross Output by Industrial Code, 2009

Nilai - Value (000 Rp)

<i>Gross Output</i>			Kode Industri
Selisih Nilai Stok Barang Setengah Jadi <i>Increase of Stock of Semi Finish Product</i>	Penerimaan Lain dari Jasa Non Industri <i>Receipt from Non Industrial Service</i>	Jumlah <i>Total</i>	<i>Industrial Code</i>
(5)	(6)	(7)	(1)
*	*	*	21013
*	*	*	
35 295 551	7 618 449	512 107 934	21014
<i>35 246 198</i>	<i>20 000</i>	<i>325 631 404</i>	
8 088 293	28 939 890	11 853 083 090	21015
<i>6 527 719</i>	<i>28 920 650</i>	<i>11 735 053 461</i>	
5 643 136	4 860 458	2 385 211 360	21016
<i>5 647 760</i>	<i>4 746 263</i>	<i>2 187 842 399</i>	
- 7 357 138	48 912 429	1 733 896 955	21019
<i>- 15 962 947</i>	<i>48 220 266</i>	<i>1 500 406 500</i>	
53 667 536	349 692 720	13 707 817 383	21020
<i>46 409 176</i>	<i>341 097 208</i>	<i>12 003 391 024</i>	
7 606 586	12 036 721	2 063 371 504	21090
<i>3 338 906</i>	<i>9 163 978</i>	<i>800 923 258</i>	
218 096 948	557 101 724	107 149 159 797	210
<i>196 386 256</i>	<i>535 116 739</i>	<i>103 253 550 143</i>	
218 096 948	557 101 724	107 149 159 797	21
<i>196 386 256</i>	<i>535 116 739</i>	<i>103 253 550 143</i>	
47 376 621	65 091 188	5 044 254 781	22110
<i>26 232 483</i>	<i>16 343 811</i>	<i>4 275 169 935</i>	
5 382 165	148 424 651	4 403 161 113	22120
<i>1 353 624</i>	<i>88 113 498</i>	<i>3 473 160 605</i>	
4 034 666	23 920 960	2 675 364 269	22190
<i>673 904</i>	<i>16 333 897</i>	<i>1 909 863 162</i>	
56 793 452	237 436 799	12 122 780 163	221
<i>28 260 011</i>	<i>120 791 206</i>	<i>9 658 193 702</i>	
125 464 819	69 513 883	8 280 857 727	22210
<i>91 350 303</i>	<i>30 327 233</i>	<i>5 858 338 695</i>	
	2 094 640	200 756 234	22220
*	*	*	
125 464 819	71 608 523	8 481 613 961	222
<i>91 350 303</i>	<i>30 327 233</i>	<i>6 033 289 599</i>	
	84 862	8 526 442	22301
*	*	*	22302
	84 862	9 110 784	223

Catatan : angka yang tercetak miring: industri besar, yang tercetak tebal: total IBS, *: tidak dipublikasikan
 Note: number in italic denote large industry, number in bold denote total large and medium industry, *: not publication

Tabel 8 Nilai Output menurut Kode Industri, 2009

Kode Industri <i>Industrial Code</i>	Nilai Output - <i>Value of</i>		
	Barang yang Dihasilkan <i>Value of Goods Produced</i>	Tenaga Listrik yang Dijual <i>Value of Electricity Sold</i>	Jasa Industri yang Diterima dari Pihak Lain <i>Value of Industrial Service</i>
(1)	(2)	(3)	(4)
22	17 018 808 310	1 134 680	3 102 173 463
	<i>12 962 638 552</i>	<i>1 134 601</i>	<i>2 456 981 395</i>
23100	327 569 859		
	*	*	*
231	327 569 859		
	*	*	*
23201	346 667 570		51 918 952
	<i>173 929 376</i>		<i>51 918 952</i>
23202	368 051 314		17 350 211
	*	*	*
23203	5 538 107 571		7 571 629
	<i>4 705 912 121</i>		
23204	1 121 025 451		4 204 476
	<i>327 009 613</i>		
23205	*	*	*
232	7 411 630 179		81 045 268
	<i>5 299 802 679</i>		<i>51 918 952</i>
23	7 739 200 038		81 045 268
	<i>5 584 258 693</i>		<i>51 918 952</i>
24111	4 280 700 555		65 324 465
	<i>3 363 451 332</i>		<i>60 926 310</i>
24112	16 892 797 928		245 155 006
	<i>15 292 946 237</i>		<i>94 743 407</i>
24113	1 852 804 087		5 375 453
	<i>321 888 001</i>		
24114	1 496 456 432		5 687 149
	<i>1 084 137 843</i>		<i>4 550 760</i>
24115	2 921 249 604	2 296	29 547 584
	<i>1 124 103 456</i>		<i>9 511 834</i>
24116	1 256 323 169		6 729 905
	<i>944 994 672</i>		
24117	3 552 010 761		16 748 878
	<i>2 745 828 281</i>		<i>16 736 025</i>
24118	29 490 231 395		1 580 756 309
	<i>23 798 193 876</i>		<i>1 512 896 290</i>

Catatan : angka yang tercetak miring: industri besar, yang tercetak tebal: total IBS, *: tidak dipublikasikan
 Note: number in italic denote large industry, number in bold denote total large and medium industry, *: not publication

Table 8 Value of Gross Output by Industrial Code, 2009

Nilai - Value (000 Rp)

<i>Gross Output</i>			Kode Industri
Selisih Nilai Stok Barang Setengah Jadi <i>Increase of Stock of Semi Finish Product</i>	Penerimaan Lain dari Jasa Non Industri <i>Receipt from Non Industrial Service</i>	Jumlah <i>Total</i>	<i>Industrial Code</i>
(5)	(6)	(7)	(1)
182 258 271	309 130 184	20 613 504 908	22
<i>119 610 314</i>	<i>151 118 439</i>	<i>15 691 483 301</i>	
8 961 294		336 531 153	23100
*	*	*	
8 961 294		336 531 153	231
*	*	*	
31 143 824	208 194	429 938 540	23201
		<i>225 848 328</i>	
	1 653 837	387 055 362	23202
*	*	*	
87 536 927	25 165 521	5 658 381 648	23203
<i>82 742 104</i>	<i>22 649 101</i>	<i>4 811 303 326</i>	
- 718 160	2 003 680	1 126 515 447	23204
<i>13 300</i>	<i>1 718 273</i>	<i>328 741 186</i>	
*	*	*	23205
117 962 591	29 031 232	7 639 669 270	232
<i>82 755 404</i>	<i>24 862 630</i>	<i>5 459 339 665</i>	
126 923 885	29 031 232	7 976 200 423	23
<i>92 655 680</i>	<i>24 862 630</i>	<i>5 753 695 955</i>	
801 617 941	42 076 668	5 189 719 629	24111
<i>593 129 177</i>	<i>24 523 600</i>	<i>4 042 030 419</i>	
623 479	2 677 612 294	19 816 188 707	24112
	<i>2 669 112 277</i>	<i>18 056 801 921</i>	
5 765 645	3 032 138	1 866 977 323	24113
<i>- 221 906</i>		<i>321 666 095</i>	
61 068	1 796 988	1 504 001 637	24114
<i>49 303</i>	<i>1 726 988</i>	<i>1 090 464 894</i>	
16 054 489	19 645 093	2 986 499 066	24115
<i>388 476</i>	<i>14 643 584</i>	<i>1 148 647 350</i>	
- 21 974 744	6 792 260	1 247 870 590	24116
<i>- 21 828 802</i>	<i>4 599 656</i>	<i>927 765 526</i>	
7 861 140	19 298 183	3 595 918 962	24117
	<i>778 050</i>	<i>2 763 342 356</i>	
269 927 772	63 759 977	31 404 675 453	24118
<i>251 495 026</i>	<i>57 637 697</i>	<i>25 620 222 889</i>	

Catatan : angka yang tercetak miring: industri besar, yang tercetak tebal: total IBS, *: tidak dipublikasikan
 Note: number in italic denote large industry, number in bold denote total large and medium industry, *: not publication

Tabel 8 Nilai Output menurut Kode Industri, 2009

Kode Industri <i>Industrial Code</i>	Nilai Output - Value of		
	Barang yang Dihasilkan <i>Value of Goods Produced</i>	Tenaga Listrik yang Dijual <i>Value of Electricity Sold</i>	Jasa Industri yang Diterima dari Pihak Lain <i>Value of Industrial Service</i>
(1)	(2)	(3)	(4)
24119	5 711 485 337 <i>5 073 926 969</i>		431 430 725 <i>354 605 502</i>
24121	323 076 514 <i>194 070 707</i>		1 980 080
24122	15 021 797 520 <i>14 862 181 187</i>		20 060 797 <i>20 060 797</i>
24123	2 062 079 461 <i>2 024 634 910</i>		631 466 325 <i>4 587 022</i>
24129	164 657 473 *	*	*
24131	9 857 394 106 <i>7 038 630 865</i>		138 722 181 <i>55 637 508</i>
24132	2 091 160 361 <i>1 579 405 579</i>		3 000 000 <i>3 000 000</i>
241	96 974 224 703 <i>79 611 845 692</i>	2 296	3 181 984 857 <i>2 137 255 455</i>
24211	379 176 156 <i>363 634 942</i>		2 696 448 <i>2 131 866</i>
24212	3 483 531 028 <i>3 120 137 798</i>		51 413 451 <i>44 967 799</i>
24213	*	*	*
24220	5 064 154 972 <i>4 176 796 683</i>		58 168 591 <i>39 215 699</i>
24231	1 550 911 810 <i>1 236 389 602</i>		1 135 855 <i>523 529</i>
24232	155 704 232 285 <i>154 468 189 212</i>		791 907 034 <i>756 547 233</i>
24233	*	*	*
	*	*	*
24234	867 749 211 <i>790 172 404</i>		4 392 131 <i>1 525 896</i>
24241	5 377 429 543 <i>4 991 306 312</i>		114 984 284 <i>111 123 901</i>
24242	9 128 013 132 <i>8 055 059 992</i>		649 959 811 <i>645 449 064</i>

Catatan : angka yang tercetak miring: industri besar, yang tercetak tebal: total IBS, *: tidak dipublikasikan
 Note: number in italic denote large industry, number in bold denote total large and medium industry, *: not publication

Table 8 Value of Gross Output by Industrial Code, 2009

Nilai - Value (000 Rp)

<i>Gross Output</i>			Kode Industri
Selisih Nilai Stok Barang Setengah Jadi <i>Increase of Stock of Semi Finish Product</i>	Penerimaan Lain dari Jasa Non Industri <i>Receipt from Non Industrial Service</i>	Jumlah <i>Total</i>	<i>Industrial Code</i>
(5)	(6)	(7)	(1)
5 524 935	99 631 879	6 248 072 876	24119
<i>3 983 435</i>	<i>99 171 767</i>	<i>5 531 687 673</i>	
2 146 211	1 493 137	328 695 942	24121
<i>1 823 890</i>		<i>195 894 597</i>	
- 10 276 266	414 195 833	15 445 777 884	24122
<i>- 10 274 266</i>	<i>414 195 833</i>	<i>15 286 163 551</i>	
8 611 247	8 834 772	2 710 991 805	24123
<i>8 353 835</i>	<i>2 452 900</i>	<i>2 040 028 667</i>	
667	2 814 321	167 472 461	24129
*	*	*	
683 638 897	325 014 185	11 004 769 369	24131
<i>656 735 725</i>	<i>302 388 155</i>	<i>8 053 392 253</i>	
676 770	13 698 626	2 108 535 757	24132
<i>568 043</i>	<i>13 654 225</i>	<i>1 596 627 847</i>	
1 770 259 251	3 699 696 354	105 626 167 461	241
<i>1 484 201 936</i>	<i>3 607 696 008</i>	<i>86 840 999 091</i>	
- 1 022 131	2 235 840	383 086 313	24211
<i>- 1 022 131</i>	<i>2 215 364</i>	<i>366 960 041</i>	
4 787 263	8 700 827	3 548 432 569	24212
<i>233 058</i>	<i>7 648 826</i>	<i>3 172 987 481</i>	
*	*	*	24213
12 219 939	45 177 410	5 179 720 912	24220
<i>6 416 272</i>	<i>41 916 421</i>	<i>4 264 345 075</i>	
381 289 132	2 264 160	1 935 600 957	24231
<i>32 590 974</i>	<i>569 605</i>	<i>1 270 073 710</i>	
244 645 287	102 097 134	156 842 881 740	24232
<i>208 925 122</i>	<i>64 687 542</i>	<i>155 498 349 109</i>	
*	*	*	24233
*	*	*	
5 931 075	3 622 544	881 694 961	24234
<i>3 441 858</i>	<i>2 822 657</i>	<i>797 962 815</i>	
53 969 370	5 150 902	5 551 534 099	24241
<i>52 278 745</i>	<i>4 846 359</i>	<i>5 159 555 317</i>	
54 516 586	22 968 503	9 855 458 032	24242
<i>48 533 355</i>	<i>15 901 266</i>	<i>8 764 943 677</i>	

Catatan : angka yang tercetak miring: industri besar, yang tercetak tebal: total IBS, *: tidak dipublikasikan

Note: number in italic denote large industry, number in bold denote total large and medium industry, *: not publication

Tabel 8 Nilai Output menurut Kode Industri, 2009

Kode Industri <i>Industrial Code</i>	Nilai Output - <i>Value of</i>		
	Barang yang Dihasilkan <i>Value of Goods Produced</i>	Tenaga Listrik yang Dijual <i>Value of Electricity Sold</i>	Jasa Industri yang Diterima dari Pihak Lain <i>Value of Industrial Service</i>
(1)	(2)	(3)	(4)
24291	3 054 970 354		89 183 713
	<i>1 482 977 293</i>		<i>35 330 826</i>
24292	271 095 519		
	<i>264 537 500</i>		
24293	910 669 255		111 006
	*	*	*
24294	981 869 626		3 628 946
	<i>723 316 246</i>		<i>722 026</i>
24295	478 069 656		
	<i>473 068 603</i>		
24299	4 781 539 191		178 607 507
	<i>3 728 234 731</i>		<i>50 637 638</i>
242	192 059 742 746		1 960 799 136
	<i>184 354 732 376</i>		<i>1 702 785 836</i>
24301	878 743 577		2 386 067
	<i>868 982 844</i>		<i>2 386 067</i>
24302	12 042 145 590		
	<i>11 912 150 047</i>		
243	12 920 889 167		2 386 067
	<i>12 781 132 891</i>		<i>2 386 067</i>
24	301 954 856 616	2 296	5 145 170 060
	<i>276 747 710 959</i>		<i>3 842 427 358</i>
25111	16 714 044 049		33 961 885
	<i>16 626 985 427</i>		<i>27 273 226</i>
25112	100 914 981		9 135 401
	<i>73 322 118</i>		
25121	2 349 894 089		25 354 675
	<i>1 925 225 343</i>		<i>24 637 839</i>
25122	1 907 487 599		6 701 722
	<i>1 357 101 259</i>		<i>4 374 288</i>
25123	50 812 626 863	7 938	2 604 885 125
	<i>49 216 191 748</i>	<i>7 938</i>	<i>2 542 778 691</i>
25191	8 162 814 435		4 780 400
	<i>7 875 872 762</i>		<i>2 977 143</i>
25192	1 163 352 462		2 777 957
	<i>1 037 791 977</i>		

Catatan : angka yang tercetak miring: industri besar, yang tercetak tebal: total IBS, *: tidak dipublikasikan
 Note: number in italic denote large industry, number in bold denote total large and medium industry, *: not publication

Table 8 Value of Gross Output by Industrial Code, 2009

			Nilai - Value (000 Rp)
<i>Gross Output</i>			
Selisih Nilai Stok	Penerimaan Lain dari	Jumlah	Kode
Barang Setengah Jadi	Jasa Non Industri	Total	Industri
<i>Increase of Stock of</i>	<i>Receipt from Non</i>		<i>Industrial</i>
<i>Semi Finish Product</i>	<i>Industrial Service</i>		<i>Code</i>
(5)	(6)	(7)	(1)
12 310 313	17 843 812	3 174 308 192	24291
<i>2 013 908</i>	<i>15 286 799</i>	<i>1 535 608 826</i>	
6 000		271 101 519	24292
<i>6 000</i>		<i>264 543 500</i>	
73 114 946	992 695	984 887 902	24293
*	*	*	
469 200	1 615 321	987 583 093	24294
<i>591 841</i>	<i>1 429 758</i>	<i>726 059 871</i>	
5 253 903	671 491	483 995 050	24295
<i>5 253 903</i>	<i>671 491</i>	<i>478 993 997</i>	
52 590 548	49 357 321	5 062 094 567	24299
<i>4 792 749</i>	<i>1 648 125</i>	<i>3 785 313 243</i>	
900 081 431	262 697 960	195 183 321 273	242
<i>371 542 832</i>	<i>159 644 213</i>	<i>186 588 705 257</i>	
977 096	300 000	882 406 740	24301
<i>1 566 965</i>	<i>300 000</i>	<i>873 235 876</i>	
992 203 989	12 963 066	13 047 312 645	24302
<i>992 182 756</i>	<i>12 563 302</i>	<i>12 916 896 105</i>	
993 181 085	13 263 066	13 929 719 385	243
<i>993 749 721</i>	<i>12 863 302</i>	<i>13 790 131 981</i>	
3 663 521 767	3 975 657 380	314 739 208 119	24
<i>2 849 494 489</i>	<i>3 780 203 523</i>	<i>287 219 836 329</i>	
6 619 866	11 272 448	16 765 898 248	25111
<i>6 624 186</i>	<i>10 917 088</i>	<i>16 671 799 927</i>	
- 968 597	161 000	109 242 785	25112
<i>- 976 884</i>	<i>150 000</i>	<i>72 495 234</i>	
5 535 253	23 735 677	2 404 519 694	25121
<i>1 819 583</i>	<i>23 038 501</i>	<i>1 974 721 266</i>	
9 375 077	2 152 713	1 925 717 111	25122
<i>258 722</i>	<i>116 690</i>	<i>1 361 850 959</i>	
1 260 809 807	1 189 431 545	55 867 761 278	25123
<i>1 251 861 799</i>	<i>1 180 284 783</i>	<i>54 191 124 959</i>	
44 392 502	2 119 649 145	10 331 636 482	25191
<i>41 247 104</i>	<i>2 118 840 991</i>	<i>10 038 938 000</i>	
5 825 819	49 759 579	1 221 715 817	25192
<i>1 985 109</i>	<i>47 986 110</i>	<i>1 087 763 196</i>	

Catatan : angka yang tercetak miring: industri besar, yang tercetak tebal: total IBS, *: tidak dipublikasikan

Note: number in italic denote large industry, number in bold denote total large and medium industry, *: not publication

Tabel 8 Nilai Output menurut Kode Industri, 2009

Kode Industri <i>Industrial Code</i>	Nilai Output - <i>Value of</i>		
	Barang yang Dihasilkan <i>Value of Goods Produced</i>	Tenaga Listrik yang Dijual <i>Value of Electricity Sold</i>	Jasa Industri yang Diterima dari Pihak Lain <i>Value of Industrial Service</i>
(1)	(2)	(3)	(4)
25199	2 486 620 637 <i>2 297 824 596</i>		129 379 472 <i>125 872 284</i>
251	83 697 755 115 <i>80 410 315 230</i>	7 938 <i>7 938</i>	2 816 976 637 <i>2 727 913 471</i>
25201	2 256 344 635 <i>1 507 909 692</i>		306 049 005
25202	5 961 278 744 <i>4 735 949 379</i>		512 515 345 <i>294 298 287</i>
25203	3 747 808 909 <i>3 488 618 582</i>		28 878 853
25204	2 014 782 281 <i>1 558 772 570</i>		253 129 077 <i>242 531 182</i>
25205	16 525 193 944 <i>14 627 739 736</i>	373 457 <i>373 358</i>	621 351 283 <i>482 869 104</i>
25206	4 081 468 571 <i>3 626 880 270</i>	51 916	214 377 658 <i>180 264 229</i>
25209	10 894 580 929 <i>4 715 903 413</i>	1 576 <i>563</i>	2 612 399 182 <i>74 966 169</i>
252	45 481 458 013 <i>34 261 773 642</i>	426 949 <i>373 921</i>	4 548 700 403 <i>1 274 928 971</i>
25	129 179 213 128 <i>114 672 088 872</i>	434 887 <i>381 859</i>	7 365 677 040 <i>4 002 842 442</i>
26111	888 172 220 <i>865 393 769</i>		5 450 150 <i>5 301 617</i>
26112	256 156 217 <i>*</i>	<i>*</i>	1 500 702 <i>*</i>
26119	76 914 541 <i>*</i>	<i>*</i>	1 632 200 <i>*</i>
26121	1 580 866 022 <i>1 541 925 886</i>		374 420 393 <i>374 420 393</i>
26122	130 968 273 <i>*</i>	<i>*</i>	<i>*</i>
26124	1 157 207 767 <i>1 147 607 860</i>		
26129	97 581 159 <i>94 532 572</i>		51 599

Catatan : angka yang tercetak miring: industri besar, yang tercetak tebal: total IBS, *: tidak dipublikasikan
*Note: number in italic denote large industry, number in bold denote total large and medium industry, *: not publication*

Table 8 Value of Gross Output by Industrial Code, 2009

Nilai - Value (000 Rp)

<i>Gross Output</i>			Kode Industri
Selisih Nilai Stok Barang Setengah Jadi <i>Increase of Stock of Semi Finish Product</i>	Penerimaan Lain dari Jasa Non Industri <i>Receipt from Non Industrial Service</i>	Jumlah <i>Total</i>	<i>Industrial Code</i>
(5)	(6)	(7)	(1)
372 309 194	4 057 279	2 992 366 582	25199
<i>373 064 361</i>	<i>3 391 748</i>	<i>2 800 152 989</i>	
1 703 898 921	3 400 219 386	91 618 857 997	251
<i>1 675 883 980</i>	<i>3 384 725 911</i>	<i>88 198 846 530</i>	
28 539 120	2 913 034	2 593 845 794	25201
<i>1 745 674</i>	<i>2 004 320</i>	<i>1 511 659 686</i>	
- 28 357 080	100 457 708	6 545 894 717	25202
<i>- 40 925 284</i>	<i>84 016 178</i>	<i>5 073 338 560</i>	
20 955 026	2 880 183	3 800 522 971	25203
<i>19 635 835</i>		<i>3 508 254 417</i>	
29 586 966	6 268 051	2 303 766 375	25204
<i>27 202 136</i>	<i>4 752 000</i>	<i>1 833 257 888</i>	
33 344 225	144 010 778	17 324 273 687	25205
<i>7 915 406</i>	<i>129 126 243</i>	<i>15 248 023 847</i>	
22 524 514	22 840 723	4 341 263 382	25206
<i>385 545</i>	<i>20 588 124</i>	<i>3 828 118 168</i>	
54 353 274	49 065 537	13 610 400 498	25209
<i>43 119 515</i>	<i>22 513 916</i>	<i>4 856 503 576</i>	
160 946 045	328 436 014	50 519 967 424	252
<i>59 078 827</i>	<i>263 000 781</i>	<i>35 859 156 142</i>	
1 864 844 966	3 728 655 400	142 138 825 421	25
<i>1 734 962 807</i>	<i>3 647 726 692</i>	<i>124 058 002 672</i>	
1 042 258	84 670	894 749 298	26111
<i>- 714 911</i>	<i>65 444</i>	<i>870 045 919</i>	
1 009 574	87 094	258 753 587	26112
*	*	*	
36 800		78 583 541	26119
*	*	*	
7 125 251	28 883 649	1 991 295 315	26121
<i>6 745 171</i>	<i>28 883 649</i>	<i>1 951 975 099</i>	
7 839 791		138 808 064	26122
*	*	*	
8 144 388	8 609 324	1 173 961 479	26124
<i>8 102 332</i>	<i>8 375 784</i>	<i>1 164 085 976</i>	
764 560	235 831	98 633 149	26129
<i>683 188</i>	<i>235 781</i>	<i>95 451 541</i>	

Catatan : angka yang tercetak miring: industri besar, yang tercetak tebal: total IBS, *: tidak dipublikasikan
 Note: number in italic denote large industry, number in bold denote total large and medium industry, *: not publication

Tabel 8 Nilai Output menurut Kode Industri, 2009

Kode Industri <i>Industrial Code</i>	Nilai Output - <i>Value of</i>		
	Barang yang Dihasilkan <i>Value of Goods Produced</i>	Tenaga Listrik yang Dijual <i>Value of Electricity Sold</i>	Jasa Industri yang Diterima dari Pihak Lain <i>Value of Industrial Service</i>
(1)	(2)	(3)	(4)
261	4 187 866 199		383 055 044
	<i>4 070 776 229</i>		<i>381 222 712</i>
26201	1 132 052 223		23 991 592
	<i>1 117 565 052</i>		<i>23 991 592</i>
26202	7 686 128 216		135 987 997
	<i>7 614 693 468</i>		<i>135 198 253</i>
26203	*	*	*
	*	*	*
26209	*	*	*
	*	*	*
262	8 823 521 643		232 495 046
	<i>8 737 599 724</i>		<i>231 705 302</i>
26311	330 037 357		1 462 896
	<i>233 869 410</i>		<i>1 062 896</i>
26319	146 584 296		1 860 862
	<i>146 584 296</i>		
26321	238 973 807		1 693 420
	<i>217 417 084</i>		<i>200</i>
26322	126 795 912		1 032 109
	<i>31 452 897</i>		
26323	412 174 337		1 275 353
	<i>102 710 568</i>		<i>320 000</i>
26324	400 225 129		3 788 535
	<i>378 500 424</i>		<i>153 535</i>
263	1 654 790 838		11 113 175
	<i>1 110 534 679</i>		<i>1 536 631</i>
26411	24 435 898 519		3 925 928 788
	<i>24 055 879 191</i>		<i>3 878 383 017</i>
26412	213 432 460		1 754 401
	*	*	*
26413	262 794 087		180 000
	*	*	*
26421	85 916 180		202 878
	<i>37 614 418</i>		<i>111 377</i>
26422	15 534 259		75 000

Catatan : angka yang tercetak miring: industri besar, yang tercetak tebal: total IBS, *: tidak dipublikasikan
 Note: number in italic denote large industry, number in bold denote total large and medium industry, *: not publication

Table 8 Value of Gross Output by Industrial Code, 2009

Nilai - Value (000 Rp)

<i>Gross Output</i>			Kode Industri
Selisih Nilai Stok Barang Setengah Jadi <i>Increase of Stock of Semi Finish Product</i>	Penerimaan Lain dari Jasa Non Industri <i>Receipt from Non Industrial Service</i>	Jumlah <i>Total</i>	<i>Industrial Code</i>
(5)	(6)	(7)	(1)
25 962 622	37 900 568	4 634 784 433	261
<i>15 835 364</i>	<i>37 560 658</i>	<i>4 505 394 963</i>	
12 498 842	19 015 421	1 187 558 078	26201
<i>12 081 885</i>	<i>19 007 421</i>	<i>1 172 645 950</i>	
26 010 233	12 530 521	7 860 656 967	26202
<i>25 991 265</i>	<i>12 511 734</i>	<i>7 788 394 720</i>	
*	*	*	26203
*	*	*	
*	*	*	26209
*	*	*	
38 514 234	32 407 052	9 126 937 975	262
<i>38 078 309</i>	<i>32 380 265</i>	<i>9 039 763 600</i>	
9 189 100	12 489	340 701 842	26311
<i>10 834 437</i>		<i>245 766 743</i>	
2 342 103	33 219	150 820 480	26319
<i>2 342 103</i>	<i>33 219</i>	<i>148 959 618</i>	
2 748 549	502 900	243 918 676	26321
<i>511 901</i>	<i>8 072</i>	<i>217 937 257</i>	
2 698 057	485 314	131 011 392	26322
		<i>31 452 897</i>	
1 846 519	1 553 396	416 849 605	26323
<i>519 708</i>	<i>153 231</i>	<i>103 703 507</i>	
4 047 272	579 244	408 640 180	26324
<i>3 967 352</i>	<i>523 994</i>	<i>383 145 305</i>	
22 871 600	3 166 562	1 691 942 175	263
<i>18 175 501</i>	<i>718 516</i>	<i>1 130 965 327</i>	
126 284 566	20 262 179	28 508 374 052	26411
<i>122 745 977</i>	<i>20 087 462</i>	<i>28 077 095 647</i>	
3 105 421	1 999 991	220 292 273	26412
*	*	*	
- 30 882	306 582	263 249 787	26413
*	*	*	
13 845 581	234 240	100 198 879	26421
<i>9 578 304</i>	<i>202 193</i>	<i>47 506 292</i>	
795 559	13 650	16 418 468	26422

Catatan : angka yang tercetak miring: industri besar, yang tercetak tebal: total IBS, *: tidak dipublikasikan
 Note: number in italic denote large industry, number in bold denote total large and medium industry, *: not publication

Tabel 8 Nilai Output menurut Kode Industri, 2009

Kode Industri <i>Industrial Code</i>	Nilai Output - Value of		
	Barang yang Dihasilkan <i>Value of Goods Produced</i>	Tenaga Listrik yang Dijual <i>Value of Electricity Sold</i>	Jasa Industri yang Diterima dari Pihak Lain <i>Value of Industrial Service</i>
(1)	(2)	(3)	(4)
26423	5 550 181 092		173 126 527
	<i>3 967 991 808</i>		<i>121 634 387</i>
26429	6 131 654		31 686 622
	*	*	*
264	30 569 888 251		4 132 954 216
	<i>28 337 976 216</i>		<i>4 000 128 781</i>
26501	46 802 570		4 565 062
	<i>13 051 562</i>		<i>4 565 062</i>
26502	1 611 764 094		102 002 548
	<i>1 312 002 550</i>		<i>101 609 090</i>
26503	418 909 782		232 018 955
	<i>83 048 146</i>		<i>228 413 530</i>
26509	64 144 535		247 077
	*	*	*
265	2 141 620 981		338 833 642
	<i>1 426 201 029</i>		<i>334 613 017</i>
26601	663 179 477		575
	<i>645 505 974</i>		<i>575</i>
26609	*	*	*
	*	*	*
266	682 884 477		16 132 166
	<i>665 210 974</i>		<i>575</i>
26900	604 680 544		32 430 345
	<i>335 691 285</i>		<i>11 120 237</i>
269	604 680 544		32 430 345
	<i>335 691 285</i>		<i>11 120 237</i>
27101	16 204 691 606		42 913 486
	<i>15 904 246 392</i>		<i>11 488 318</i>
27102	47 067 576 775		1 637 437 573
	<i>46 363 343 842</i>		<i>1 487 893 706</i>
27103	6 875 215 897	1 678 503	1 211 797 005
	<i>6 650 295 223</i>	<i>1 678 503</i>	<i>1 210 241 050</i>
271	70 147 484 278	1 678 503	2 892 148 064
	<i>68 917 885 457</i>	<i>1 678 503</i>	<i>2 709 623 074</i>
27201	19 905 381 566		96 658 788
	<i>16 794 902 626</i>		<i>2 068 252</i>

Catatan : angka yang tercetak miring: industri besar, yang tercetak tebal: total IBS, *: tidak dipublikasikan
 Note: number in italic denote large industry, number in bold denote total large and medium industry, *: not publication

Table 8 Value of Gross Output by Industrial Code, 2009

Nilai - Value (000 Rp)

<i>Gross Output</i>			Kode Industri
Selisih Nilai Stok Barang Setengah Jadi <i>Increase of Stock of Semi Finish Product</i>	Penerimaan Lain dari Jasa Non Industri <i>Receipt from Non Industrial Service</i>	Jumlah <i>Total</i>	<i>Industrial Code</i>
(5)	(6)	(7)	(1)
183 397 948	12 945 521	5 919 651 088	26423
<i>144 331 459</i>	<i>9 073 886</i>	<i>4 243 031 540</i>	
2 287 477		40 105 753	26429
*	*	*	
329 685 670	35 762 163	35 068 290 300	264
<i>278 943 217</i>	<i>29 363 541</i>	<i>32 646 411 755</i>	
775 881	114 500	52 258 013	26501
<i>6 200</i>	<i>25 000</i>	<i>17 647 824</i>	
- 21 035 736	10 628 801	1 703 359 707	26502
- <i>22 798 294</i>	<i>8 757 858</i>	<i>1 399 571 204</i>	
4 383 123	5 133 186	660 445 046	26503
<i>54 600</i>	<i>1 110 250</i>	<i>312 626 526</i>	
1 309 490	258 494	65 959 596	26509
*	*	*	
- 14 567 242	16 134 981	2 482 022 362	265
- <i>21 872 977</i>	<i>9 963 108</i>	<i>1 748 904 177</i>	
7 488 310	1 977 028	672 645 390	26601
<i>7 488 310</i>	<i>1 977 028</i>	<i>654 971 887</i>	
*	*	*	26609
*	*	*	
11 488 310	1 989 028	712 493 981	266
<i>11 488 310</i>	<i>1 989 028</i>	<i>678 688 887</i>	
2 392 813	53 561 630	693 065 332	26900
<i>1 029 535</i>	<i>32 975 104</i>	<i>380 816 161</i>	
2 392 813	53 561 630	693 065 332	269
<i>1 029 535</i>	<i>32 975 104</i>	<i>380 816 161</i>	
- 27 547 093	195 813 777	16 415 871 776	27101
- <i>59 184 871</i>	<i>181 369 552</i>	<i>16 037 919 391</i>	
- 1 335 067 063	63 262 497	47 433 209 782	27102
- <i>1 337 270 240</i>	<i>58 974 088</i>	<i>46 572 941 396</i>	
16 468 995	72 734 489	8 177 894 889	27103
<i>13 934 514</i>	<i>71 884 588</i>	<i>7 948 033 878</i>	
- 1 346 145 161	331 810 763	72 026 976 447	271
- <i>1 382 520 597</i>	<i>312 228 228</i>	<i>70 558 894 665</i>	
396 083 356	676 070 592	21 074 194 302	27201
<i>353 433 954</i>	<i>674 734 163</i>	<i>17 825 138 995</i>	

Catatan : angka yang tercetak miring: industri besar, yang tercetak tebal: total IBS, *: tidak dipublikasikan
 Note: number in italic denote large industry, number in bold denote total large and medium industry, *: not publication

Tabel 8 Nilai Output menurut Kode Industri, 2009

Kode Industri <i>Industrial Code</i>	Nilai Output - <i>Value of</i>		
	Barang yang Dihasilkan <i>Value of Goods Produced</i>	Tenaga Listrik yang Dijual <i>Value of Electricity Sold</i>	Jasa Industri yang Diterima dari Pihak Lain <i>Value of Industrial Service</i>
(1)	(2)	(3)	(4)
27202	3 382 312 524 2 872 773 935		80 371 420 46 691 012
27203	1 092 603 185 1 077 364 034		13 276
27204	212 330 063 143 413 933	10 497	4 660 172 1 342 750
272	24 592 627 338 20 888 454 528	10 497	181 703 656 50 102 014
27310	2 709 827 818 2 149 529 029		998 980 376 798 570 542
27320	942 417 221 848 811 140		77 573 211 77 573 211
273	3 652 245 039 2 998 340 169		1 076 553 587 876 143 753
27	98 392 356 655 92 804 680 154	1 689 000 1 678 503	4 150 405 307 3 635 868 841
28111	7 563 561 941 7 263 023 357	27 673	84 270 273 52 304 328
28112	11 242 991 462 10 062 502 583		354 924 901 25 409 269
28113	3 277 675 901 3 163 445 840		1 765 117 244 1 760 010 262
28119	387 578 008 326 436 934		22 619 214 19 361 528
28120	1 711 021 956 1 491 181 089		649 392 906 576 507 847
281	24 182 829 268 22 306 589 803	27 673	2 876 324 538 2 433 593 234
28910	3 390 615 979 3 009 527 287		2 051 884 608 1 933 015 265
28920	2 323 766 991 1 739 550 207	2 705	2 046 583 633 1 219 083 900
28931	176 449 303 *	*	*
28932	133 473 808 82 756 468		291 000

Catatan : angka yang tercetak miring: industri besar, yang tercetak tebal: total IBS, *: tidak dipublikasikan
 Note: number in italic denote large industry, number in bold denote total large and medium industry, *: not publication

Table 8 Value of Gross Output by Industrial Code, 2009

Nilai - Value (000 Rp)

<i>Gross Output</i>			Kode Industri
Selisih Nilai Stok Barang Setengah Jadi <i>Increase of Stock of Semi Finish Product</i>	Penerimaan Lain dari Jasa Non Industri <i>Receipt from Non Industrial Service</i>	Jumlah <i>Total</i>	<i>Industrial Code</i>
(5)	(6)	(7)	(1)
16 293 051	469 821	3 479 446 816	27202
<i>11 839 841</i>	<i>380 994</i>	<i>2 931 685 782</i>	
39 489 618		1 132 106 079	27203
<i>39 489 618</i>		<i>1 116 853 652</i>	
3 295 008	6 024 247	226 319 987	27204
<i>- 116 857</i>	<i>3 996 692</i>	<i>148 636 518</i>	
455 161 033	682 564 660	25 912 067 184	272
<i>404 646 556</i>	<i>679 111 849</i>	<i>22 022 314 947</i>	
7 047 911	11 770 072	3 727 626 177	27310
<i>1 472 914</i>	<i>7 812 998</i>	<i>2 957 385 483</i>	
42 891 430	13 705 620	1 076 587 482	27320
<i>42 880 930</i>	<i>13 695 345</i>	<i>982 960 626</i>	
49 939 341	25 475 692	4 804 213 659	273
<i>44 353 844</i>	<i>21 508 343</i>	<i>3 940 346 109</i>	
- 841 044 787	1 039 851 115	102 743 257 290	27
<i>- 933 520 197</i>	<i>1 012 848 420</i>	<i>96 521 555 721</i>	
86 334 328	46 322 678	7 780 516 893	28111
<i>79 850 319</i>	<i>42 659 195</i>	<i>7 437 837 199</i>	
61 483 408	23 354 925	11 682 754 696	28112
<i>22 281 895</i>	<i>5 368 629</i>	<i>10 115 562 376</i>	
84 715 797	3 781 513	5 131 290 455	28113
<i>83 789 988</i>	<i>3 259 697</i>	<i>5 010 505 787</i>	
6 424 050	27 824 144	444 445 416	28119
<i>5 884 816</i>	<i>26 998 474</i>	<i>378 681 752</i>	
22 740 937	27 820 406	2 410 976 205	28120
<i>11 946 631</i>	<i>27 116 585</i>	<i>2 106 752 152</i>	
261 698 520	129 103 666	27 449 983 665	281
<i>203 753 649</i>	<i>105 402 580</i>	<i>25 049 339 266</i>	
21 748 586	74 834 635	5 539 083 808	28910
<i>24 502 802</i>	<i>22 443 102</i>	<i>4 989 488 456</i>	
31 160 989	30 235 501	4 431 749 819	28920
<i>25 246 866</i>	<i>22 195 314</i>	<i>3 006 076 287</i>	
1 096 634	121 842	177 667 779	28931
<i>*</i>	<i>*</i>	<i>*</i>	
- 1 504 867	4 755 353	137 015 294	28932
<i>114 782</i>	<i>195 853</i>	<i>83 067 103</i>	

Catatan : angka yang tercetak miring: industri besar, yang tercetak tebal: total IBS, *: tidak dipublikasikan

Note: number in italic denote large industry, number in bold denote total large and medium industry, *: not publication

Tabel 8 Nilai Output menurut Kode Industri, 2009

Kode Industri <i>Industrial Code</i>	Nilai Output - <i>Value of</i>		
	Barang yang Dihasilkan <i>Value of Goods Produced</i>	Tenaga Listrik yang Dijual <i>Value of Electricity Sold</i>	Jasa Industri yang Diterima dari Pihak Lain <i>Value of Industrial Service</i>
(1)	(2)	(3)	(4)
28933	552 770 189 <i>480 890 442</i>		33 277 551 <i>29 017 518</i>
28939	3 294 694 866 <i>3 123 360 455</i>		760 479 102 <i>737 523 280</i>
28991	1 412 006 014 <i>1 156 409 724</i>		89 475 120 <i>74 723 028</i>
28992	556 902 177 <i>483 073 283</i>		25 557 664 <i>20 240 725</i>
28993	3 618 536 986 <i>3 081 067 521</i>		167 720 124 <i>135 571 559</i>
28994	7 665 817 459 <i>6 046 118 962</i>	53	237 177 942 <i>208 488 783</i>
28995	5 762 586 614 <i>4 961 568 558</i>		411 274 162 <i>332 619 026</i>
28996	22 111 191 *		37 951 *
28997	51 161 310 *	*	650 139 *
28999	1 061 513 323 <i>909 120 054</i>		7 479 610 <i>18 615</i>
289	30 022 406 210 <i>25 239 852 011</i>	2 758	5 831 888 606 <i>4 690 301 699</i>
28	54 205 235 478 <i>47 546 441 814</i>	30 431	8 708 213 144 <i>7 123 894 933</i>
29111	22 251 631 *	*	19 539 275 *
29112	507 631 769 <i>499 117 781</i>		3 072 077 <i>3 072 077</i>
29113	2 417 738 157 <i>1 942 569 444</i>		565 264 905 <i>471 705 961</i>
29114	16 302 524		15 449 564
29120	1 603 822 615 <i>1 474 714 819</i>		229 770 214 <i>203 987 178</i>
29130	1 757 037 496 <i>1 700 102 285</i>		124 575 328

Catatan : angka yang tercetak miring: industri besar, yang tercetak tebal: total IBS, *: tidak dipublikasikan
 Note: number in italic denote large industry, number in bold denote total large and medium industry, *: not publication

Table 8 Value of Gross Output by Industrial Code, 2009

Nilai - Value (000 Rp)

<i>Gross Output</i>			Kode Industri
Selisih Nilai Stok Barang Setengah Jadi <i>Increase of Stock of Semi Finish Product</i>	Penerimaan Lain dari Jasa Non Industri <i>Receipt from Non Industrial Service</i>	Jumlah <i>Total</i>	<i>Industrial Code</i>
(5)	(6)	(7)	(1)
58 690 345	8 391 411	653 129 496	28933
<i>56 357 815</i>	<i>7 179 693</i>	<i>573 445 468</i>	
19 353 352	2 360 674	4 076 887 994	28939
<i>15 959 357</i>	<i>1 391 074</i>	<i>3 878 234 166</i>	
146 250 808	20 404 066	1 668 136 008	28991
<i>143 781 249</i>	<i>17 186 195</i>	<i>1 392 100 196</i>	
56 620 731	2 004 255	641 084 827	28992
<i>55 207 408</i>	<i>1 942 869</i>	<i>560 464 285</i>	
46 830 087	43 234 227	3 876 321 424	28993
<i>39 114 372</i>	<i>20 769 129</i>	<i>3 276 522 581</i>	
123 243 522	23 286 106	8 049 525 082	28994
<i>93 631 455</i>	<i>20 668 399</i>	<i>6 368 907 599</i>	
37 829 295	28 007 144	6 239 697 215	28995
<i>28 064 613</i>	<i>24 079 736</i>	<i>5 346 331 933</i>	
377	59 165	22 208 684	28996
*	*	*	
- 18 001	399 086	52 192 534	28997
*	*	*	
23 859 595	4 678 422	1 097 530 950	28999
<i>18 036 761</i>	<i>2 761 929</i>	<i>929 937 359</i>	
565 161 453	242 771 887	36 662 230 914	289
<i>501 037 523</i>	<i>140 813 293</i>	<i>30 572 004 526</i>	
826 859 973	371 875 553	64 112 214 579	28
<i>704 791 172</i>	<i>246 215 873</i>	<i>55 621 343 792</i>	
1 357 971	49 447	43 198 324	29111
*	*	*	
18 889 683	232 468	529 825 997	29112
<i>13 571 371</i>	<i>232 468</i>	<i>515 993 697</i>	
99 778 587	20 307 788	3 103 089 437	29113
<i>104 035 582</i>	<i>16 796 909</i>	<i>2 535 107 896</i>	
32 912	1 455 698	33 240 698	29114
7 590 345	52 429 809	1 893 612 983	29120
<i>6 541 616</i>	<i>48 113 030</i>	<i>1 733 356 643</i>	
6 462 867	11 335 775	1 899 411 466	29130
<i>8 370 501</i>	<i>9 573 259</i>	<i>1 718 046 045</i>	

Catatan : angka yang tercetak miring: industri besar, yang tercetak tebal: total IBS, *: tidak dipublikasikan

Note: number in italic denote large industry, number in bold denote total large and medium industry, *: not publication

Tabel 8 Nilai Output menurut Kode Industri, 2009

Kode Industri <i>Industrial Code</i>	Nilai Output - Value of		
	Barang yang Dihasilkan <i>Value of Goods Produced</i>	Tenaga Listrik yang Dijual <i>Value of Electricity Sold</i>	Jasa Industri yang Diterima dari Pihak Lain <i>Value of Industrial Service</i>
(1)	(2)	(3)	(4)
29141	6 353 205		7 693 032
	*	*	*
29142	*	*	*
29150	413 608 701		40 260 359
	<i>248 507 319</i>		
29191	398 166 001		31 318 497
	<i>320 986 735</i>		<i>27 973 650</i>
29192	33 907 215		19 541 423
	*	*	*
29193	562 681 674		21 533 149
	<i>438 045 182</i>		
29199	173 658 758		40 950 488
	<i>99 057 276</i>		<i>32 196 203</i>
291	7 948 300 165		1 118 968 311
	<i>6 764 136 718</i>		<i>771 159 539</i>
29211	851 848 092		1 046 527
	<i>804 272 095</i>		
29212	*	*	*
29221	477 089 859		250 870 568
	<i>382 331 639</i>		<i>195 720 986</i>
29222	42 348 863		19 932 917
	<i>42 348 863</i>		<i>13 973 862</i>
29223	49 461 991		55 729 537
	*	*	*
29224	*	*	*
29240	246 801 194		242 119 095
	<i>197 461 171</i>		<i>178 961 819</i>
29250	214 507 653		514 771
	<i>200 384 941</i>		
29262	10 421 372		4 506 659
	*	*	*
29263	2 697 087 898		12 818 073
	*	*	*
29270	*	*	*
	*	*	*

Catatan : angka yang tercetak miring: industri besar, yang tercetak tebal: total IBS, *: tidak dipublikasikan
 Note: number in italic denote large industry, number in bold denote total large and medium industry, *: not publication

Table 8 Value of Gross Output by Industrial Code, 2009

Nilai - Value (000 Rp)

<i>Gross Output</i>			Kode Industri
Selisih Nilai Stok Barang Setengah Jadi <i>Increase of Stock of Semi Finish Product</i>	Penerimaan Lain dari Jasa Non Industri <i>Receipt from Non Industrial Service</i>	Jumlah <i>Total</i>	<i>Industrial Code</i>
(5)	(6)	(7)	(1)
402 991	26 772	14 476 000	29141
*	*	*	
*	*	*	29142
- 1 356 115	679 799	453 192 744	29150
<i>- 930 330</i>	<i>169 006</i>	<i>247 745 995</i>	
17 935 396	13 258 336	460 678 230	29191
<i>10 421 831</i>	<i>9 493 636</i>	<i>368 875 852</i>	
- 565 023	5 000	52 888 615	29192
*	*	*	
2 885 432	4 692 306	591 792 561	29193
<i>1 402 363</i>	<i>740 833</i>	<i>440 188 378</i>	
515 752	4 201 761	219 326 759	29199
<i>- 2 941 294</i>	<i>160 012</i>	<i>128 472 197</i>	
153 930 798	108 674 959	9 329 874 233	291
<i>141 951 325</i>	<i>85 347 124</i>	<i>7 762 594 706</i>	
20 090 612	1 658 581	874 643 812	29211
<i>19 832 471</i>	<i>1 510 844</i>	<i>825 615 410</i>	
*	*	*	29212
- 1 882 756	5 453 740	731 531 411	29221
<i>- 496 467</i>	<i>211 955</i>	<i>577 768 113</i>	
1 183 031		63 464 811	29222
<i>1 183 031</i>		<i>57 505 756</i>	
- 234 563	54 973 107	159 930 072	29223
*	*	*	
*	*	*	29224
1 172 493	19 503 132	509 595 914	29240
<i>1 644 275</i>	<i>19 330 832</i>	<i>397 398 097</i>	
73 700	4 147 662	219 243 786	29250
	<i>3 060 250</i>	<i>203 445 191</i>	
6 250	273 749	15 208 030	29262
*	*	*	
- 142 512	11 460 099	2 721 223 558	29263
*	*	*	
*	*	*	29270
*	*	*	

Catatan : angka yang tercetak miring: industri besar, yang tercetak tebal: total IBS, *: tidak dipublikasikan
 Note: number in italic denote large industry, number in bold denote total large and medium industry, *: not publication

Tabel 8 Nilai Output menurut Kode Industri, 2009

Kode Industri <i>Industrial Code</i>	Nilai Output - <i>Value of</i>		
	Barang yang Dihasilkan <i>Value of Goods Produced</i>	Tenaga Listrik yang Dijual <i>Value of Electricity Sold</i>	Jasa Industri yang Diterima dari Pihak Lain <i>Value of Industrial Service</i>
(1)	(2)	(3)	(4)
29291	42 562 908		
	*	*	*
29292	*	*	*
29299	225 235 399		8 715 604
	<i>151 636 456</i>		
292	5 881 499 731		602 160 638
	<i>5 495 961 161</i>		<i>414 184 690</i>
29301	203 384 355		40 901 348
	<i>74 909 105</i>		<i>30 195 405</i>
29302	8 031 257 492		345 090 399
	<i>7 597 294 761</i>		<i>258 988 578</i>
29309	5 614 059 075		751 099 194
	<i>5 402 511 172</i>		<i>720 825 081</i>
293	13 848 700 922		1 137 090 941
	<i>13 074 715 038</i>		<i>1 010 009 064</i>
29	27 678 500 818		2 858 219 890
	<i>25 334 812 917</i>		<i>2 195 353 293</i>
30001	*	*	*
30003	6 472 114		281 931 360
	*	*	*
30004	*	*	*
300	7 543 964		283 312 852
	*	*	*
30	7 543 964		283 312 852
	*	*	*
31101	831 927 553		606 313
	<i>831 927 553</i>		
31102	211 733 343		19 357 713
	*	*	*
31103	2 917 190 208		49 143 240
	<i>2 864 523 542</i>		<i>45 480 363</i>
311	3 960 851 104		69 107 266
	<i>3 856 022 652</i>		<i>45 480 363</i>
31201	4 334 839 546		404 504 330
	<i>3 767 352 765</i>		<i>329 851 130</i>

Catatan : angka yang tercetak miring: industri besar, yang tercetak tebal: total IBS, *: tidak dipublikasikan
 Note: number in italic denote large industry, number in bold denote total large and medium industry, *: not publication

Table 8 Value of Gross Output by Industrial Code, 2009

Nilai - Value (000 Rp)

<i>Gross Output</i>			Kode Industri
Selisih Nilai Stok Barang Setengah Jadi <i>Increase of Stock of Semi Finish Product</i>	Penerimaan Lain dari Jasa Non Industri <i>Receipt from Non Industrial Service</i>	Jumlah <i>Total</i>	<i>Industrial Code</i>
(5)	(6)	(7)	(1)
10 630	125 123	42 698 661	29291
*	*	*	
*	*	*	29292
3 946 184	1 397 716	239 294 903	29299
<i>3 654 604</i>	<i>188 415</i>	<i>155 479 475</i>	
87 166 359	122 576 259	6 693 402 987	292
<i>88 702 138</i>	<i>100 245 320</i>	<i>6 099 093 309</i>	
3 056 279	21 856 006	269 197 988	29301
<i>2 405 337</i>	<i>18 442 828</i>	<i>125 952 675</i>	
112 837 852	21 701 508	8 510 887 251	29302
<i>78 229 386</i>	<i>5 950 674</i>	<i>7 940 463 399</i>	
761 277 445	20 440 334	7 146 876 048	29309
<i>754 281 239</i>	<i>18 435 196</i>	<i>6 896 052 688</i>	
877 171 576	63 997 848	15 926 961 287	293
<i>834 915 962</i>	<i>42 828 698</i>	<i>14 962 468 762</i>	
1 118 268 733	295 249 066	31 950 238 507	29
<i>1 065 569 425</i>	<i>228 421 142</i>	<i>28 824 156 777</i>	
*	*	*	30001
- 20 787 239	48 545 645	316 161 880	30003
*	*	*	
*	*	*	30004
- 20 776 483	48 565 645	318 645 978	300
*	*	*	
- 20 776 483	48 565 645	318 645 978	30
*	*	*	
29 904 407	121 509	862 559 782	31101
<i>29 896 322</i>	<i>121 509</i>	<i>861 945 384</i>	
985 272	1 360 332	233 436 660	31102
*	*	*	
- 26 499 427	27 411 376	2 967 245 397	31103
- <i>27 258 909</i>	<i>22 407 738</i>	<i>2 905 152 734</i>	
4 390 252	28 893 217	4 063 241 839	311
<i>1 803 344</i>	<i>22 645 877</i>	<i>3 925 952 236</i>	
221 588 503	25 339 594	4 986 271 973	31201
<i>220 394 443</i>	<i>8 845 138</i>	<i>4 326 443 476</i>	

Catatan : angka yang tercetak miring: industri besar, yang tercetak tebal: total IBS, *: tidak dipublikasikan

Note: number in italic denote large industry, number in bold denote total large and medium industry, *: not publication

Tabel 8 Nilai Output menurut Kode Industri, 2009

Kode Industri <i>Industrial Code</i>	Nilai Output - Value of		
	Barang yang Dihasilkan <i>Value of Goods Produced</i>	Tenaga Listrik yang Dijual <i>Value of Electricity Sold</i>	Jasa Industri yang Diterima dari Pihak Lain <i>Value of Industrial Service</i>
(1)	(2)	(3)	(4)
31202	620 296 153 <i>370 668 853</i>		89 204 862 <i>86 361 992</i>
312	4 955 135 699 <i>4 138 021 618</i>		493 709 192 <i>416 213 122</i>
31300	11 376 156 001 <i>10 783 460 884</i>		981 559 884 <i>843 016 232</i>
313	11 376 156 001 <i>10 783 460 884</i>		981 559 884 <i>843 016 232</i>
31401	5 308 299 817 <i>5 307 371 117</i>		11 510 070 <i>9 282 891</i>
31402	3 557 663 295 <i>3 520 054 155</i>		794 514 707 <i>794 293 047</i>
314	8 865 963 112 <i>8 827 425 272</i>		806 024 777 <i>803 575 938</i>
31501	1 282 895 333 <i>1 231 165 094</i>	14 776 <i>14 776</i>	95 948 366 <i>90 684 280</i>
31502	*	*	*
	*	*	*
31509	559 023 290 <i>500 020 335</i>		
315	1 910 672 763 <i>1 795 915 819</i>	14 776 <i>14 776</i>	95 948 366 <i>90 684 280</i>
31900	7 594 398 640 <i>7 491 817 681</i>		7 601 880 074 <i>7 582 244 938</i>
319	7 594 398 640 <i>7 491 817 681</i>		7 601 880 074 <i>7 582 244 938</i>
32100	16 181 189 603 <i>15 856 147 951</i>		9 045 999 209 <i>8 937 236 316</i>
321	16 181 189 603 <i>15 856 147 951</i>		9 045 999 209 <i>8 937 236 316</i>
32200	479 285 162 <i>418 171 205</i>	212 623	13 917 348 <i>10 218 000</i>
322	479 285 162 <i>418 171 205</i>	212 623	13 917 348 <i>10 218 000</i>
32300	26 087 514 348 <i>25 662 232 523</i>		2 344 694 369 <i>2 153 258 119</i>

Catatan : angka yang tercetak miring: industri besar, yang tercetak tebal: total IBS, *: tidak dipublikasikan
 Note: number in italic denote large industry, number in bold denote total large and medium industry, *: not publication

Table 8 Value of Gross Output by Industrial Code, 2009

Nilai - Value (000 Rp)

<i>Gross Output</i>			Kode Industri
Selisih Nilai Stok Barang Setengah Jadi <i>Increase of Stock of Semi Finish Product</i>	Penerimaan Lain dari Jasa Non Industri <i>Receipt from Non Industrial Service</i>	Jumlah <i>Total</i>	<i>Industrial Code</i>
(5)	(6)	(7)	(1)
- 534 409	1 825 290	710 791 896	31202
- 602 977	242 218	456 670 086	
221 054 094	27 164 884	5 697 063 869	312
219 791 466	9 087 356	4 783 113 562	
57 459 348	56 758 766	12 471 933 999	31300
55 880 201	56 282 098	11 738 639 415	
57 459 348	56 758 766	12 471 933 999	313
55 880 201	56 282 098	11 738 639 415	
35 540 518	37 055 220	5 392 405 625	31401
35 540 518	37 008 220	5 389 202 746	
22 754 005	29 757 662	4 404 689 669	31402
22 447 518	29 757 662	4 366 552 382	
58 294 523	66 812 882	9 797 095 294	314
57 988 036	66 765 882	9 755 755 128	
7 465 813	2 124 872	1 388 449 160	31501
7 372 214	612 649	1 329 849 013	
*	*	*	31502
*	*	*	
8 309 902	1 487 488	568 820 680	31509
6 931 998	1 140 367	508 092 700	
17 370 567	3 666 293	2 027 672 765	315
15 899 064	1 806 949	1 904 320 888	
662 210 437	24 367 241	15 882 856 392	31900
659 742 454	16 710 915	15 750 515 988	
662 210 437	24 367 241	15 882 856 392	319
659 742 454	16 710 915	15 750 515 988	
143 785 099	594 968 722	25 965 942 633	32100
142 110 026	589 282 089	25 524 776 382	
143 785 099	594 968 722	25 965 942 633	321
142 110 026	589 282 089	25 524 776 382	
- 7 930 313	1 600 900	487 085 720	32200
- 8 695 642	1 250 000	420 943 563	
- 7 930 313	1 600 900	487 085 720	322
- 8 695 642	1 250 000	420 943 563	
123 177 406	34 654 065	28 590 040 188	32300
111 164 131	30 919 529	27 957 574 302	

Catatan : angka yang tercetak miring: industri besar, yang tercetak tebal: total IBS, *: tidak dipublikasikan
 Note: number in italic denote large industry, number in bold denote total large and medium industry, *: not publication

Tabel 8 Nilai Output menurut Kode Industri, 2009

Kode Industri <i>Industrial Code</i>	Nilai Output - Value of		
	Barang yang Dihasilkan <i>Value of Goods Produced</i>	Tenaga Listrik yang Dijual <i>Value of Electricity Sold</i>	Jasa Industri yang Diterima dari Pihak Lain <i>Value of Industrial Service</i>
(1)	(2)	(3)	(4)
323	26 087 514 348 <i>25 662 232 523</i>		2 344 694 369 <i>2 153 258 119</i>
32	42 747 989 113 <i>41 936 551 679</i>	212 623	11 404 610 926 <i>11 100 712 435</i>
33111	324 579 158 *	*	329 125 *
33113	244 011 844 <i>228 757 318</i>		57 754 801 <i>52 252 074</i>
33119	2 209 443 *	*	15 141 451 *
33121	42 891 650 *	*	15 031 362 *
33122	*	*	*
33123	1 104 564 662 <i>1 104 564 662</i>		25 000 <i>25 000</i>
33130	* *	* *	* *
331	1 803 604 757 <i>1 751 198 627</i>		121 920 486 <i>99 329 990</i>
33201	283 076 032 <i>279 168 421</i>		
33202	57 276 056 *	*	*
33203	154 371 192 *	*	36 938 939 *
33204	* *	* *	* *
332	661 634 546 <i>642 333 590</i>		36 938 939 <i>36 938 939</i>
33300	81 911 016 <i>24 737 385</i>		894 383
333	81 911 016 <i>24 737 385</i>		894 383
33	2 547 150 319 <i>2 418 269 602</i>		159 753 808 <i>136 268 929</i>

Catatan : angka yang tercetak miring: industri besar, yang tercetak tebal: total IBS, *: tidak dipublikasikan
 Note: number in italic denote large industry, number in bold denote total large and medium industry, *: not publication

Table 8 Value of Gross Output by Industrial Code, 2009

			Nilai - Value (000 Rp)
<i>Gross Output</i>			
Selisih Nilai Stok Barang Setengah Jadi <i>Increase of Stock of Semi Finish Product</i>	Penerimaan Lain dari Jasa Non Industri <i>Receipt from Non Industrial Service</i>	Jumlah <i>Total</i>	Kode Industri <i>Industrial Code</i>
(5)	(6)	(7)	(1)
123 177 406	34 654 065	28 590 040 188	323
<i>111 164 131</i>	<i>30 919 529</i>	<i>27 957 574 302</i>	
259 032 192	631 223 687	55 043 068 541	32
<i>244 578 515</i>	<i>621 451 618</i>	<i>53 903 294 247</i>	
6 032 323	140 000	331 080 606	33111
*	*	*	
18 010 445	5 421 123	325 198 213	33113
<i>17 911 821</i>	<i>2 761 833</i>	<i>301 683 046</i>	
5 058	1 196	17 357 148	33119
*	*	*	
49 600	36 508	58 009 120	33121
*	*	*	
*	*	*	33122
3 418 127	189 114	1 108 196 903	33123
<i>3 418 127</i>	<i>189 114</i>	<i>1 108 196 903</i>	
*	*	*	33130
*	*	*	
27 515 553	6 613 040	1 959 653 836	331
<i>27 799 410</i>	<i>3 916 046</i>	<i>1 882 244 073</i>	
292 750	98 045	283 466 827	33201
<i>8 677</i>	<i>92 880</i>	<i>279 269 978</i>	
- 5 171 394	80 628	52 185 290	33202
*	*	*	
1 869 240	6 207 120	199 386 491	33203
*	*	*	
*	*	*	33204
*	*	*	
- 2 343 117	7 396 447	703 626 815	332
<i>- 2 666 557</i>	<i>7 391 282</i>	<i>683 997 254</i>	
861 433	149 177	83 816 009	33300
<i>192 109</i>	<i>32 334</i>	<i>24 961 828</i>	
861 433	149 177	83 816 009	333
<i>192 109</i>	<i>32 334</i>	<i>24 961 828</i>	
26 033 869	14 158 664	2 747 096 660	33
<i>25 324 962</i>	<i>11 339 662</i>	<i>2 591 203 155</i>	

Catatan : angka yang tercetak miring: industri besar, yang tercetak tebal: total IBS, *: tidak dipublikasikan
 Note: number in italic denote large industry, number in bold denote total large and medium industry, *: not publication

Tabel 8 Nilai Output menurut Kode Industri, 2009

Kode Industri <i>Industrial Code</i>	Nilai Output - Value of		
	Barang yang Dihasilkan <i>Value of Goods Produced</i>	Tenaga Listrik yang Dijual <i>Value of Electricity Sold</i>	Jasa Industri yang Diterima dari Pihak Lain <i>Value of Industrial Service</i>
(1)	(2)	(3)	(4)
34100	44 483 117 557		2 000 805 777
	<i>44 361 135 274</i>		<i>2 000 805 777</i>
341	44 483 117 557		2 000 805 777
	<i>44 361 135 274</i>		<i>2 000 805 777</i>
34200	2 413 353 394		463 449 167
	<i>2 039 946 918</i>		<i>421 613 564</i>
342	2 413 353 394		463 449 167
	<i>2 039 946 918</i>		<i>421 613 564</i>
34300	42 832 043 542		2 257 059 701
	<i>41 643 173 498</i>		<i>2 175 824 410</i>
343	42 832 043 542		2 257 059 701
	<i>41 643 173 498</i>		<i>2 175 824 410</i>
34	89 728 514 493		4 721 314 645
	<i>88 044 255 690</i>		<i>4 598 243 751</i>
35111	3 507 532 220		1 171 162 550
	<i>3 030 096 752</i>		<i>802 317 077</i>
35112	34 264 324		303 063 881
	<i>29 832 324</i>		<i>303 047 881</i>
35113	358 015 298	1 638	1 116 335 938
	<i>167 539 736</i>		<i>751 953 564</i>
35114	*	*	*
35115	*	*	*
	*	*	*
35120	*	*	*
351	4 262 117 820	1 638	3 214 449 686
	<i>3 583 145 122</i>		<i>2 481 037 839</i>
35201	*	*	*
	*	*	*
35202	*	*	*
	*	*	*
352	592 596 557		54 752 265
	*	*	*
35301	2 287 087		85 400 196
	*	*	*
35302	*	*	*

Catatan : angka yang tercetak miring: industri besar, yang tercetak tebal: total IBS, *: tidak dipublikasikan
 Note: number in italic denote large industry, number in bold denote total large and medium industry, *: not publication

Table 8 Value of Gross Output by Industrial Code, 2009

Nilai - Value (000 Rp)

<i>Gross Output</i>			Kode Industri
Selisih Nilai Stok Barang Setengah Jadi <i>Increase of Stock of Semi Finish Product</i>	Penerimaan Lain dari Jasa Non Industri <i>Receipt from Non Industrial Service</i>	Jumlah <i>Total</i>	<i>Industrial Code</i>
(5)	(6)	(7)	(1)
69 416 065	33 259 405	46 586 598 804	34100
<i>69 367 462</i>	<i>33 259 405</i>	<i>46 464 567 918</i>	
69 416 065	33 259 405	46 586 598 804	341
<i>69 367 462</i>	<i>33 259 405</i>	<i>46 464 567 918</i>	
58 596 881	38 645 755	2 974 045 197	34200
<i>40 484 016</i>	<i>29 215 716</i>	<i>2 531 260 214</i>	
58 596 881	38 645 755	2 974 045 197	342
<i>40 484 016</i>	<i>29 215 716</i>	<i>2 531 260 214</i>	
313 271 518	314 245 361	45 716 620 122	34300
<i>283 483 711</i>	<i>299 260 365</i>	<i>44 401 741 984</i>	
313 271 518	314 245 361	45 716 620 122	343
<i>283 483 711</i>	<i>299 260 365</i>	<i>44 401 741 984</i>	
441 284 464	386 150 521	95 277 264 123	34
<i>393 335 189</i>	<i>361 735 486</i>	<i>93 397 570 116</i>	
59 021 291	182 983 762	4 920 699 823	35111
<i>- 69 544 485</i>	<i>69 899 671</i>	<i>3 832 769 015</i>	
950 778	60 934 495	399 213 478	35112
<i>950 778</i>	<i>60 934 495</i>	<i>394 765 478</i>	
- 17 251 038	31 521 973	1 488 623 809	35113
<i>- 21 157 926</i>	<i>10 064 263</i>	<i>908 399 637</i>	
*	*	*	35114
*	*	*	35115
*	*	*	
*	*	*	35120
527 235 304	485 110 461	8 488 914 909	351
<i>394 185 546</i>	<i>349 196 562</i>	<i>6 807 565 069</i>	
*	*	*	35201
*	*	*	
*	*	*	35202
*	*	*	
108 412 245	5 147 516	760 908 583	352
*	*	*	
78 147 212	22 246	165 856 741	35301
*	*	*	
*	*	*	35302

Catatan : angka yang tercetak miring: industri besar, yang tercetak tebal: total IBS, *: tidak dipublikasikan

Note: number in italic denote large industry, number in bold denote total large and medium industry, *: not publication

Tabel 8 Nilai Output menurut Kode Industri, 2009

Kode Industri <i>Industrial Code</i>	Nilai Output - <i>Value of</i>		
	Barang yang Dihasilkan <i>Value of Goods Produced</i>	Tenaga Listrik yang Dijual <i>Value of Electricity Sold</i>	Jasa Industri yang Diterima dari Pihak Lain <i>Value of Industrial Service</i>
(1)	(2)	(3)	(4)
353	7 631 000		85 452 386
	*	*	*
35911	66 911 039 025		578 051 441
	<i>66 762 937 733</i>		<i>550 817 020</i>
35912	21 063 556 092		664 553 794
	<i>18 415 146 183</i>		<i>202 553 106</i>
35921	259 514 106		11 474 400
	<i>249 545 846</i>		<i>11 474 400</i>
35922	271 722 609		121 393 495
	<i>189 373 522</i>		<i>116 580 226</i>
35990	17 184 414		2 034 429
	*	*	*
359	88 523 016 246		1 377 507 559
	<i>85 627 853 284</i>		<i>881 424 752</i>
36101	11 618 887 520	1 380	263 035 697
	<i>9 239 138 612</i>	<i>68</i>	<i>183 367 222</i>
36102	3 186 066 671		74 668 663
	<i>2 001 292 517</i>		<i>38 967 662</i>
36103	1 192 068 353		413 257
	<i>1 160 872 014</i>		
36104	1 897 956 517		60 286 417
	<i>862 571 117</i>		<i>36 565 056</i>
36109	340 966 734		3 688 803
	<i>186 008 272</i>		
361	18 235 945 795	1 380	402 092 837
	<i>13 449 882 532</i>	<i>68</i>	<i>258 899 940</i>
36912	628 775 579		39 947 100
	<i>518 458 114</i>		<i>31 362 586</i>
36913	4 720 594	6	
36914	*	*	*
36915	66 992 026		2 059 307
	<i>46 443 769</i>		<i>2 051 477</i>
36921	26 238 881		1 787 351
	*	*	*
36922	3 231 398 137		9 092 005
	<i>3 191 657 588</i>		<i>134 574</i>

Catatan : angka yang tercetak miring: industri besar, yang tercetak tebal: total IBS, *: tidak dipublikasikan
*Note: number in italic denote large industry, number in bold denote total large and medium industry, *: not publication*

Table 8 Value of Gross Output by Industrial Code, 2009

Nilai - Value (000 Rp)

<i>Gross Output</i>			Kode Industri
Selisih Nilai Stok Barang Setengah Jadi <i>Increase of Stock of Semi Finish Product</i>	Penerimaan Lain dari Jasa Non Industri <i>Receipt from Non Industrial Service</i>	Jumlah <i>Total</i>	<i>Industrial Code</i>
(5)	(6)	(7)	(1)
78 179 912	83 033	171 346 331	353
*	*	*	
23 516 108	22 843 010	67 535 449 584	35911
<i>22 911 718</i>	<i>12 714 137</i>	<i>67 349 380 608</i>	
158 581 778	55 666 518	21 942 358 182	35912
<i>122 807 603</i>	<i>43 079 161</i>	<i>18 783 586 053</i>	
7 425	4 495	271 000 426	35921
<i>1 881</i>	<i>4 495</i>	<i>261 026 622</i>	
14 271 874	3 411 558	410 799 536	35922
<i>11 910 143</i>	<i>3 170 677</i>	<i>321 034 568</i>	
		19 218 843	35990
*	*	*	
196 377 185	81 925 581	90 178 826 571	359
<i>157 631 345</i>	<i>58 968 470</i>	<i>86 725 877 851</i>	
153 581 182	248 759 505	12 284 265 284	36101
<i>114 642 554</i>	<i>231 297 883</i>	<i>9 768 446 339</i>	
50 991 573	15 302 642	3 327 029 549	36102
<i>33 788 499</i>	<i>11 859 020</i>	<i>2 085 907 698</i>	
9 418 323	1 772 877	1 203 672 810	36103
<i>9 306 507</i>	<i>1 772 877</i>	<i>1 171 951 398</i>	
17 742 315	2 866 315	1 978 851 564	36104
<i>16 200 561</i>	<i>1 259 508</i>	<i>916 596 242</i>	
3 895 489	2 468 755	351 019 781	36109
<i>3 436 816</i>	<i>1 405 453</i>	<i>190 850 541</i>	
235 628 882	271 170 094	19 144 838 988	361
<i>177 374 937</i>	<i>247 594 741</i>	<i>14 133 752 218</i>	
3 152 275	967 470	672 842 424	36912
<i>2 267 725</i>	<i>651 557</i>	<i>552 739 982</i>	
400	1 725	4 722 725	36913
*	*	*	36914
515 726	129 815	69 696 874	36915
<i>476 464</i>	<i>6 843</i>	<i>48 978 553</i>	
414 757	141 165	28 582 154	36921
*	*	*	
28 939 969	6 000 500	3 275 430 611	36922
<i>28 156 973</i>	<i>5 980 649</i>	<i>3 225 929 784</i>	

Catatan : angka yang tercetak miring: industri besar, yang tercetak tebal: total IBS, *: tidak dipublikasikan
 Note: number in italic denote large industry, number in bold denote total large and medium industry, *: not publication

Tabel 8 Nilai Output menurut Kode Industri, 2009

Kode Industri <i>Industrial Code</i>	Nilai Output - Value of		
	Barang yang Dihasilkan <i>Value of Goods Produced</i>	Tenaga Listrik yang Dijual <i>Value of Electricity Sold</i>	Jasa Industri yang Diterima dari Pihak Lain <i>Value of Industrial Service</i>
(1)	(2)	(3)	(4)
36930	3 249 365 405		19 181 887
	<i>3 167 535 216</i>		<i>18 274 547</i>
36941	44 582 705		28 361 111
	*	*	*
36942	1 277 994 829		162 183 131
	<i>1 156 095 134</i>		<i>132 934 419</i>
36991	2 016 311 335		71 558 840
	<i>1 792 658 592</i>		<i>11 800 000</i>
36993	1 144 551 761		207 673 250
	<i>1 054 317 441</i>		<i>195 647 505</i>
36999	980 853 368		208 504 054
	<i>747 439 903</i>		<i>180 196 290</i>
369	12 681 007 749	6	750 851 036
	<i>11 697 910 745</i>		<i>598 622 157</i>
37100	117 129 259		6 731 819
	*	*	*
371	117 129 259		6 731 819
	*	*	*
37200	554 718 791		12 642 333
	<i>185 912 771</i>		<i>225 218</i>
372	554 718 791		12 642 333
	<i>185 912 771</i>		<i>225 218</i>
37	671 848 050		19 374 152
	<i>209 876 171</i>		<i>259 628</i>
Total	1 867 308 069 134	77 378 156	99 797 812 957
	<i>1 723 754 663 120</i>	<i>76 817 290</i>	<i>85 587 605 212</i>

Catatan : angka yang tercetak miring: industri besar, yang tercetak tebal: total IBS, *: tidak dipublikasikan
 Note: number in italic denote large industry, number in bold denote total large and medium industry, *: not publication

Table 8 Value of Gross Output by Industrial Code, 2009

			Nilai - Value (000 Rp)
<i>Gross Output</i>			
Selisih Nilai Stok Barang Setengah Jadi <i>Increase of Stock of</i> <i>Semi Finish Product</i>	Penerimaan Lain dari Jasa Non Industri <i>Receipt from Non</i> <i>Industrial Service</i>	Jumlah <i>Total</i>	Kode Industri <i>Industrial</i> <i>Code</i>
(5)	(6)	(7)	(1)
- 446 889	2 489 575	3 270 589 978	36930
- 852 305	2 424 407	3 187 381 865	
677 203	99 000	73 720 019	36941
*	*	*	
16 016 049	5 075 515	1 461 269 524	36942
<i>14 590 031</i>	<i>3 013 939</i>	<i>1 306 633 523</i>	
- 9 974 433	86 649 444	2 164 545 186	36991
- <i>14 094 820</i>	<i>84 543 800</i>	<i>1 874 907 572</i>	
- 133 624 234	12 235 415	1 230 836 192	36993
- <i>134 641 722</i>	<i>10 248 734</i>	<i>1 125 571 958</i>	
11 986 469	20 905 229	1 222 249 120	36999
<i>10 041 903</i>	<i>20 282 944</i>	<i>957 961 040</i>	
- 82 336 208	134 748 853	13 484 271 436	369
- <i>94 040 436</i>	<i>127 152 873</i>	<i>12 329 645 339</i>	
- 161 426	1 085 771	124 785 423	37100
*	*	*	
- 161 426	1 085 771	124 785 423	371
*	*	*	
279 010	4 332 582	571 972 716	37200
- <i>499 843</i>	<i>185 845</i>	<i>185 823 991</i>	
279 010	4 332 582	571 972 716	372
- <i>499 843</i>	<i>185 845</i>	<i>185 823 991</i>	
117 584	5 418 353	696 758 139	37
- <i>607 730</i>	<i>1 186 675</i>	<i>210 714 744</i>	
16 603 201 211	17 158 002 247	2 000 944 463 705	Total
<i>14 528 335 501</i>	<i>15 772 400 202</i>	<i>1 839 719 821 325</i>	

Catatan : angka yang tercetak miring: industri besar, yang tercetak tebal: total IBS, *: tidak dipublikasikan

Note: number in italic denote large industry, number in bold denote total large and medium industry, *: not publication

Tabel 9 Nilai Tambah menurut Kode Industri, 2009
Table Value Added by Industrial Code, 2009

Nilai - Value (000 Rp)					
Kode Industri	Nilai Output	Biaya Input	Nilai Tambah (harga pasar)	Pajak Tak Langsung	Nilai Tambah (biaya faktor produksi)
<i>Industrial Code</i>	<i>Value of Gross Output</i>	<i>Input Cost</i>	<i>Value Added (at market price)</i>	<i>Indirect Tax</i>	<i>Value Added (at factor cost)</i>
(1)	(2)	(3)	(4)	(5)	(6)
15111	733 984 763	528 372 675	205 612 088	1 123 179	204 488 909
	<i>96 545 758</i>	<i>79 054 684</i>	<i>17 491 074</i>	<i>763 665</i>	<i>16 727 409</i>
15112	1 908 480 239	1 244 615 385	663 864 854	4 853 691	659 011 163
	<i>1 505 657 972</i>	<i>961 019 990</i>	<i>544 637 982</i>	<i>4 391 630</i>	<i>540 246 352</i>
15121	4 455 889 075	2 803 780 701	1 652 108 374	11 166 991	1 640 941 383
	<i>4 379 161 365</i>	<i>2 749 163 028</i>	<i>1 629 998 337</i>	<i>10 945 650</i>	<i>1 619 052 687</i>
15122	1 095 746 603	452 469 443	643 277 160	1 008 748	642 268 412
	<i>769 513 237</i>	<i>198 843 902</i>	<i>570 669 335</i>	<i>878 213</i>	<i>569 791 122</i>
15123	300 323 889	264 863 285	35 460 604	454 147	35 006 457
	*	*	*	*	*
15124	12 851 771 292	9 209 812 069	3 641 959 223	34 315 131	3 607 644 092
	<i>11 907 981 934</i>	<i>8 548 621 998</i>	<i>3 359 359 936</i>	<i>22 717 739</i>	<i>3 336 642 197</i>
15125	365 917 703	323 610 910	42 306 793	732 640	41 574 153
	*	*	*	*	*
15129	919 027 247	631 116 580	287 910 667	8 437 894	279 472 773
	<i>510 848 172</i>	<i>346 523 963</i>	<i>164 324 209</i>	<i>4 413 881</i>	<i>159 910 328</i>
15131	1 531 963 233	1 073 557 535	458 405 698	3 392 755	455 012 943
	<i>1 526 238 983</i>	<i>1 070 017 328</i>	<i>456 221 655</i>	<i>3 382 015</i>	<i>452 839 640</i>
15132	5 742 694	3 727 575	2 015 119	58 970	1 956 149
15133	355 947 385	211 997 862	143 949 523	2 797 722	141 151 801
	<i>247 918 348</i>	<i>142 601 152</i>	<i>105 317 196</i>	<i>613 060</i>	<i>104 704 136</i>
15134	94 943 111	88 461 264	6 481 847	421	6 481 426
15139	186 806 028	142 474 322	44 331 706	242 755	44 088 951
	<i>168 116 664</i>	<i>133 806 329</i>	<i>34 310 335</i>	<i>52 205</i>	<i>34 258 130</i>
15141	165 723 286 317	120 624 650 464	45 098 635 853	663 280 008	44 435 355 845
	<i>151 915 182 175</i>	<i>111 355 297 177</i>	<i>40 559 884 998</i>	<i>534 733 748</i>	<i>40 025 151 250</i>
15142	*	*	*	*	*
	*	*	*	*	*
15143	3 936 018 601	2 930 759 853	1 005 258 748	7 949 489	997 309 259
	<i>3 494 126 671</i>	<i>2 565 822 752</i>	<i>928 303 919</i>	<i>5 187 854</i>	<i>923 116 065</i>
15144	67 115 767 278	47 263 296 683	19 852 470 595	337 092 171	19 515 378 424
	<i>65 387 335 141</i>	<i>45 945 121 942</i>	<i>19 442 213 199</i>	<i>160 483 690</i>	<i>19 281 729 509</i>
15145	*	*	*	*	*
15149	16 692 660	7 590 333	9 102 327	6 863	9 095 464
	*	*	*	*	*
151	262 223 480 606	188 228 990 295	73 994 490 311	1 077 660 760	72 916 829 551
	<i>242 774 589 088</i>	<i>174 741 312 688</i>	<i>68 033 276 400</i>	<i>749 613 776</i>	<i>67 283 662 624</i>
15211	23 310 955 837	20 277 769 451	3 033 186 386	368 821 467	2 664 364 919
	<i>22 776 720 975</i>	<i>19 799 744 111</i>	<i>2 976 976 864</i>	<i>367 780 187</i>	<i>2 609 196 677</i>

Catatan : angka yang tercetak miring: industri besar, yang tercetak tebal: total IBS, *: tidak dipublikasikan
Note: number in italic denote large industry, number in bold denote total large and medium industry, *: not publication

Tabel 9 Nilai Tambah menurut Kode Industri, 2009
Table Value Added by Industrial Code, 2009

Nilai - Value (000 Rp)					
Kode Industri	Nilai Output	Biaya Input	Nilai Tambah (harga pasar)	Pajak Tak Langsung	Nilai Tambah (biaya faktor produksi)
<i>Industrial Code</i>	<i>Value of Gross Output</i>	<i>Input Cost</i>	<i>Value Added (at market price)</i>	<i>Indirect Tax</i>	<i>Value Added (at factor cost)</i>
(1)	(2)	(3)	(4)	(5)	(6)
15212	8 338 707	4 101 814	4 236 893	71 523	4 165 370
15213	467 287 673	267 709 663	199 578 010	2 879 238	196 698 772
	<i>425 448 880</i>	<i>241 883 790</i>	<i>183 565 090</i>	<i>2 484 617</i>	<i>181 080 473</i>
152	23 786 582 217	20 549 580 928	3 237 001 289	371 772 228	2 865 229 061
	<i>23 202 169 855</i>	<i>20 041 627 901</i>	<i>3 160 541 954</i>	<i>370 264 804</i>	<i>2 790 277 150</i>
15311	5 033 565 138	4 412 958 288	620 606 850	4 453 298	616 153 552
	<i>492 889 433</i>	<i>395 960 377</i>	<i>96 929 056</i>	<i>58 046</i>	<i>96 871 010</i>
15312	649 813 289	558 512 164	91 301 125	1 305 329	89 995 796
	<i>338 154 098</i>	<i>291 925 270</i>	<i>46 228 828</i>	<i>39 362</i>	<i>46 189 466</i>
15313	2 644 590 882	2 164 119 786	480 471 096	9 211 193	471 259 903
	<i>1 861 330 074</i>	<i>1 527 658 234</i>	<i>333 671 840</i>	<i>7 035 937</i>	<i>326 635 903</i>
15314	6 724 809 186	5 797 375 992	927 433 194	983 829	926 449 365
	<i>2 968 530 351</i>	<i>2 488 270 519</i>	<i>480 259 832</i>	<i>151 430</i>	<i>480 108 402</i>
15315	1 028 773 341	724 397 364	304 375 977	803 870	303 572 107
	<i>937 251 575</i>	<i>661 485 643</i>	<i>275 765 932</i>	<i>625 885</i>	<i>275 140 047</i>
15316	66 881 080	54 854 439	12 026 641	64 048	11 962 593
15317	1 922 932	935 049	987 883	1 999	985 884
15318	114 349 030	98 247 073	16 101 957	116 612	15 985 345
	*	*	*	*	*
15321	14 867 163 108	12 978 280 210	1 888 882 898	22 759 400	1 866 123 498
	<i>14 770 634 906</i>	<i>12 923 309 018</i>	<i>1 847 325 888</i>	<i>8 220 053</i>	<i>1 839 105 835</i>
15322	703 666 950	455 178 824	248 488 126	7 889 610	240 598 516
	<i>472 345 786</i>	<i>281 533 684</i>	<i>190 812 102</i>	<i>1 632 240</i>	<i>189 179 862</i>
15323	4 828 462 241	3 622 359 531	1 206 102 710	17 811 480	1 188 291 230
	<i>4 050 119 077</i>	<i>3 034 666 011</i>	<i>1 015 453 066</i>	<i>12 738 089</i>	<i>1 002 714 977</i>
15324	62 180 242	32 101 110	30 079 132	75 774	30 003 358
15329	*	*	*	*	*
15331	30 096 547 380	23 416 864 860	6 679 682 520	20 412 603	6 659 269 917
	<i>27 376 664 627</i>	<i>21 429 735 943</i>	<i>5 946 928 684</i>	<i>15 095 030</i>	<i>5 931 833 654</i>
15332	5 245 391 258	4 041 930 072	1 203 461 186	17 509 668	1 185 951 518
	<i>3 759 738 592</i>	<i>2 902 268 671</i>	<i>857 469 921</i>	<i>16 948 995</i>	<i>840 520 926</i>
153	72 085 109 779	58 371 074 654	13 714 035 125	103 400 632	13 610 634 493
	<i>57 047 753 607</i>	<i>45 953 847 336</i>	<i>11 093 906 271</i>	<i>62 545 067</i>	<i>11 031 361 204</i>
15410	7 017 542 603	3 421 076 122	3 596 466 481	105 099 729	3 491 366 752
	<i>5 710 932 011</i>	<i>2 670 928 385</i>	<i>3 040 003 626</i>	<i>97 124 760</i>	<i>2 942 878 866</i>
15421	28 705 254 250	10 969 459 199	17 735 795 051	333 080 697	17 402 714 354
	<i>28 705 254 250</i>	<i>10 969 459 199</i>	<i>17 735 795 051</i>	<i>333 080 697</i>	<i>17 402 714 354</i>
15422	38 519 970	23 885 917	14 634 053	98 127	14 535 926
	*	*	*	*	*

Catatan : angka yang tercetak miring: industri besar, yang tercetak tebal: total IBS, *: tidak dipublikasikan
Note: number in italic denote large industry, number in bold denote total large and medium industry, *: not publication

Tabel 9 Nilai Tambah menurut Kode Industri, 2009
Table Value Added by Industrial Code, 2009

Nilai - Value (000 Rp)

Kode Industri <i>Industrial Code</i>	Nilai Output <i>Value of Gross Output</i>	Biaya Input <i>Input Cost</i>	Nilai Tambah (harga pasar) <i>Value Added (at market price)</i>	Pajak Tak Langsung <i>Indirect Tax</i>	Nilai Tambah (biaya faktor produksi) <i>Value Added (at factor cost)</i>
(1)	(2)	(3)	(4)	(5)	(6)
15423	6 221 761 961 <i>6 035 577 080</i>	4 438 880 511 <i>4 347 227 186</i>	1 782 881 450 <i>1 688 349 894</i>	49 629 917 <i>49 180 679</i>	1 733 251 533 <i>1 639 169 215</i>
15424	87 051 635 *	55 479 804 *	31 571 831 *	383 223 *	31 188 608 *
15429	15 994 535	11 521 789	4 472 746	16 051	4 456 695
15431	1 365 165 641 <i>1 326 658 474</i>	1 225 070 534 <i>1 193 209 745</i>	140 095 107 <i>133 448 729</i>	1 509 174 <i>1 460 336</i>	138 585 933 <i>131 988 393</i>
15432	5 341 241 253 <i>4 933 199 230</i>	3 585 226 733 <i>3 291 974 516</i>	1 756 014 520 <i>1 641 224 714</i>	102 802 559 <i>72 387 704</i>	1 653 211 961 <i>1 568 837 010</i>
15440	7 966 697 681 <i>7 030 874 450</i>	5 931 012 779 <i>5 241 925 730</i>	2 035 684 902 <i>1 788 948 720</i>	20 262 058 <i>16 771 740</i>	2 015 422 844 <i>1 772 176 980</i>
15491	8 511 696 462 <i>7 884 994 535</i>	6 136 962 165 <i>5 694 600 868</i>	2 374 734 297 <i>2 190 393 667</i>	77 979 291 <i>71 093 231</i>	2 296 755 006 <i>2 119 300 436</i>
15492	363 899 227 <i>26 002 340</i>	198 662 220 <i>8 943 341</i>	165 237 007 <i>17 058 999</i>	9 022 251 <i>624 900</i>	156 214 756 <i>16 434 099</i>
15493	2 045 733 612 <i>1 792 222 396</i>	1 405 563 930 <i>1 228 952 612</i>	640 169 682 <i>563 269 784</i>	17 980 126 <i>15 921 673</i>	622 189 556 <i>547 348 111</i>
15494	435 332 853 *	287 120 021 *	148 212 832 *	1 011 531 *	147 201 301 *
15495	1 155 432 235 <i>1 038 830 873</i>	755 639 588 <i>682 478 127</i>	399 792 647 <i>356 352 746</i>	3 053 861 <i>2 621 158</i>	396 738 786 <i>353 731 588</i>
15496	1 822 274 167 <i>369 890 839</i>	1 198 895 561 <i>243 361 644</i>	623 378 606 <i>126 529 195</i>	11 783 926 <i>5 160 519</i>	611 594 680 <i>121 368 676</i>
15497	21 074 800 657 <i>20 601 314 541</i>	13 622 628 653 <i>13 284 722 889</i>	7 452 172 004 <i>7 316 591 652</i>	10 072 798 <i>9 244 661</i>	7 442 099 206 <i>7 307 346 991</i>
15498	385 697 570 <i>268 832 176</i>	218 091 121 <i>146 720 972</i>	167 606 449 <i>122 111 204</i>	949 833 <i>658 147</i>	166 656 616 <i>121 453 057</i>
15499	2 383 868 855 <i>1 614 258 591</i>	1 630 520 080 <i>1 110 134 543</i>	753 348 775 <i>504 124 048</i>	23 627 635 <i>19 969 153</i>	729 721 140 <i>484 154 895</i>
154	94 937 965 167 <i>87 415 514 879</i>	55 115 696 727 <i>50 165 627 584</i>	39 822 268 440 <i>37 249 887 295</i>	768 362 787 <i>695 367 208</i>	39 053 905 653 <i>36 554 520 087</i>
15510	1 417 271 219 <i>1 365 848 913</i>	730 833 692 <i>705 834 424</i>	686 437 527 <i>660 014 489</i>	355 649 880 <i>349 299 429</i>	330 787 647 <i>310 715 060</i>
15520	139 283 641 *	68 364 819 *	70 918 822 *	90 401 821 *	- 19 482 999 *
15530	1 109 060 731 *	531 351 460 *	577 709 271 *	1 998 521 *	575 710 750 *

Catatan : angka yang tercetak miring: industri besar, yang tercetak tebal: total IBS, *: tidak dipublikasikan
Note: number in italic denote large industry, number in bold denote total large and medium industry, *: not publication

Tabel 9 Nilai Tambah menurut Kode Industri, 2009
Table Value Added by Industrial Code, 2009

Nilai - Value (000 Rp)					
Kode Industri	Nilai Output	Biaya Input	Nilai Tambah (harga pasar)	Pajak Tak Langsung	Nilai Tambah (biaya faktor produksi)
<i>Industrial Code</i>	<i>Value of Gross Output</i>	<i>Input Cost</i>	<i>Value Added (at market price)</i>	<i>Indirect Tax</i>	<i>Value Added (at factor cost)</i>
(1)	(2)	(3)	(4)	(5)	(6)
15540	11 550 112 417	5 441 785 212	6 108 327 205	138 419 692	5 969 907 513
	<i>9 350 610 420</i>	<i>4 513 170 832</i>	<i>4 837 439 588</i>	<i>130 156 366</i>	<i>4 707 283 222</i>
155	14 215 728 008	6 772 335 183	7 443 392 825	586 469 914	6 856 922 911
	<i>11 037 202 042</i>	<i>5 374 418 306</i>	<i>5 662 783 736</i>	<i>566 266 437</i>	<i>5 096 517 299</i>
15	467 248 865 777	329 037 677 787	138 211 187 990	2 907 666 321	135 303 521 669
	<i>421 477 229 471</i>	<i>296 276 833 815</i>	<i>125 200 395 656</i>	<i>2 444 057 292</i>	<i>122 756 338 364</i>
16001	8 563 615 571	4 574 318 777	3 989 296 794	22 698 475	3 966 598 319
	<i>7 459 930 816</i>	<i>4 198 954 139</i>	<i>3 260 976 677</i>	<i>20 603 378</i>	<i>3 240 373 299</i>
16002	99 142 536 070	45 440 440 074	53 702 095 996	22 219 245 353	31 482 850 643
	<i>97 655 042 879</i>	<i>44 696 686 204</i>	<i>52 958 356 675</i>	<i>22 190 753 569</i>	<i>30 767 603 106</i>
16003	5 402 440 983	3 489 344 324	1 913 096 659	43 120 291	1 869 976 368
	<i>5 031 380 687</i>	<i>3 196 095 475</i>	<i>1 835 285 212</i>	<i>37 279 992</i>	<i>1 798 005 220</i>
16004	800 210 972	196 575 926	603 635 046	17 870 481	585 764 565
	<i>763 753 339</i>	<i>180 014 972</i>	<i>583 738 367</i>	<i>17 346 090</i>	<i>566 392 277</i>
16009	1 450 796 709	614 813 370	835 983 339	14 362 263	821 621 076
	<i>1 378 281 622</i>	<i>574 893 531</i>	<i>803 388 091</i>	<i>14 158 113</i>	<i>789 229 978</i>
160	115 359 600 305	54 315 492 471	61 044 107 834	22 317 296 863	38 726 810 971
	<i>112 288 389 343</i>	<i>52 846 644 321</i>	<i>59 441 745 022</i>	<i>22 280 141 142</i>	<i>37 161 603 880</i>
16	115 359 600 305	54 315 492 471	61 044 107 834	22 317 296 863	38 726 810 971
	<i>112 288 389 343</i>	<i>52 846 644 321</i>	<i>59 441 745 022</i>	<i>22 280 141 142</i>	<i>37 161 603 880</i>
17111	16 358 371 880	7 101 624 233	9 256 747 647	3 942 568	9 252 805 079
	<i>16 294 541 137</i>	<i>7 059 681 895</i>	<i>9 234 859 242</i>	<i>3 485 370</i>	<i>9 231 373 872</i>
17112	19 233 212 257	13 600 527 255	5 632 685 002	147 402 186	5 485 282 816
	<i>18 534 393 192</i>	<i>13 131 109 160</i>	<i>5 403 284 032</i>	<i>144 381 249</i>	<i>5 258 902 783</i>
17113	5 514 879 365	3 125 306 949	2 389 572 416	31 104 379	2 358 468 037
	<i>5 490 403 693</i>	<i>3 111 800 340</i>	<i>2 378 603 353</i>	<i>31 035 238</i>	<i>2 347 568 115</i>
17114	26 201 207 843	17 277 339 382	8 923 868 461	83 349 444	8 840 519 017
	<i>24 479 842 387</i>	<i>16 121 353 259</i>	<i>8 358 489 128</i>	<i>78 085 444</i>	<i>8 280 403 684</i>
17115	270 197 972	178 774 204	91 423 768	99 447	91 324 321
	<i>240 622 561</i>	<i>161 567 602</i>	<i>79 054 959</i>	<i>54 472</i>	<i>79 000 487</i>
17121	4 403 783 425	3 202 701 472	1 201 081 953	8 231 307	1 192 850 646
	<i>4 232 952 380</i>	<i>3 082 990 851</i>	<i>1 149 961 529</i>	<i>7 806 162</i>	<i>1 142 155 367</i>
17122	8 592 499 308	6 340 418 366	2 252 080 942	22 028 198	2 230 052 744
	<i>7 504 214 097</i>	<i>5 641 772 825</i>	<i>1 862 441 272</i>	<i>20 396 522</i>	<i>1 842 044 750</i>
17123	11 704 376 242	6 953 815 728	4 750 560 514	39 839 546	4 710 720 968
	<i>11 598 644 775</i>	<i>6 892 290 984</i>	<i>4 706 353 791</i>	<i>39 271 019</i>	<i>4 667 082 772</i>
17124	684 013 800	422 808 755	261 205 045	1 479 761	259 725 284
	<i>320 745 360</i>	<i>216 991 525</i>	<i>103 753 835</i>	<i>887 088</i>	<i>102 866 747</i>

Catatan : angka yang tercetak miring: industri besar, yang tercetak tebal: total IBS, *: tidak dipublikasikan
Note: number in italic denote large industry, number in bold denote total large and medium industry, *: not publication

Tabel 9 Nilai Tambah menurut Kode Industri, 2009
Table Value Added by Industrial Code, 2009

Nilai - Value (000 Rp)

Kode Industri <i>Industrial Code</i>	Nilai Output <i>Value of Gross Output</i>	Biaya Input <i>Input Cost</i>	Nilai Tambah (harga pasar) <i>Value Added (at market price)</i>	Pajak Tak Langsung <i>Indirect Tax</i>	Nilai Tambah (biaya faktor produksi) <i>Value Added (at factor cost)</i>
(1)	(2)	(3)	(4)	(5)	(6)
171	92 962 542 092 <i>88 696 359 582</i>	58 203 316 344 <i>55 419 558 442</i>	34 759 225 748 <i>33 276 801 140</i>	337 476 836 <i>325 402 564</i>	34 421 748 912 <i>32 951 398 576</i>
17211	931 847 023 <i>628 884 887</i>	549 925 377 <i>370 646 917</i>	381 921 646 <i>258 237 970</i>	7 870 047 <i>5 650 797</i>	374 051 599 <i>252 587 173</i>
17212	1 301 770 253 <i>1 148 416 461</i>	784 121 712 <i>672 907 183</i>	517 648 541 <i>475 509 278</i>	1 828 266 <i>1 655 252</i>	515 820 275 <i>473 854 026</i>
17213	39 094 159 *	27 741 766 *	11 352 393 *	156 745 *	11 195 648 *
17214	50 604 700 *	29 274 923 *	21 329 777 *	476 671 *	20 853 106 *
17215	321 199 662 <i>321 199 662</i>	266 114 051 <i>266 114 051</i>	55 085 611 <i>55 085 611</i>	817 276 <i>817 276</i>	54 268 335 <i>54 268 335</i>
17220	735 139 711 <i>618 779 101</i>	486 436 050 <i>411 350 987</i>	248 703 661 <i>207 428 114</i>	19 555 217 <i>19 465 469</i>	229 148 444 <i>187 962 645</i>
17231	123 416 685 *	78 605 338 *	44 811 347 *	729 682 *	44 081 665 *
17232	542 974 326 <i>472 443 298</i>	253 460 431 <i>214 663 929</i>	289 513 895 <i>257 779 369</i>	554 178 <i>304 094</i>	288 959 717 <i>257 475 275</i>
17291	460 688 982 <i>391 422 437</i>	231 636 129 <i>193 207 069</i>	229 052 853 <i>198 215 368</i>	1 636 577 <i>550 902</i>	227 416 276 <i>197 664 466</i>
17292	119 710 276 <i>111 867 748</i>	67 351 975 <i>63 356 135</i>	52 358 301 <i>48 511 613</i>	98 663 <i>95 788</i>	52 259 638 <i>48 415 825</i>
17293	189 657 929 <i>79 440 365</i>	67 512 500 <i>27 352 740</i>	122 145 429 <i>52 087 625</i>	2 097 904 <i>631 895</i>	120 047 525 <i>51 455 730</i>
17294	164 219 120 *	76 768 099 *	87 451 021 *	3 248 474 *	84 202 547 *
17299	1 084 782 060 <i>1 017 452 153</i>	856 099 210 <i>803 419 157</i>	228 682 850 <i>214 032 996</i>	528 723 <i>475 631</i>	228 154 127 <i>213 557 365</i>
172	6 065 104 886 <i>5 041 781 782</i>	3 775 047 561 <i>3 167 153 309</i>	2 290 057 325 <i>1 874 628 473</i>	39 598 423 <i>33 363 653</i>	2 250 458 902 <i>1 841 264 820</i>
17301	16 873 874 002 <i>16 515 716 478</i>	12 672 161 811 <i>12 406 905 665</i>	4 201 712 191 <i>4 108 810 813</i>	27 337 128 <i>26 140 663</i>	4 174 375 063 <i>4 082 670 150</i>
17302	4 344 444 373 <i>3 843 184 838</i>	2 650 585 548 <i>2 364 334 900</i>	1 693 858 825 <i>1 478 849 938</i>	23 858 462 <i>22 170 650</i>	1 670 000 363 <i>1 456 679 288</i>
17303	516 543 662 <i>477 322 471</i>	327 901 103 <i>302 494 656</i>	188 642 559 <i>174 827 815</i>	449 547 <i>284 627</i>	188 193 012 <i>174 543 188</i>
17304	58 338 903 *	23 155 709 *	35 183 194 *	651 955 *	34 531 239 *

Catatan : angka yang tercetak miring: industri besar, yang tercetak tebal: total IBS, *: tidak dipublikasikan
Note: number in italic denote large industry, number in bold denote total large and medium industry, *: not publication

Tabel 9 Nilai Tambah menurut Kode Industri, 2009
Table Value Added by Industrial Code, 2009

Nilai - Value (000 Rp)

Kode Industri <i>Industrial Code</i>	Nilai Output <i>Value of Gross Output</i>	Biaya Input <i>Input Cost</i>	Nilai Tambah (harga pasar) <i>Value Added (at market price)</i>	Pajak Tak Langsung <i>Indirect Tax</i>	Nilai Tambah (biaya faktor produksi) <i>Value Added (at factor cost)</i>
(1)	(2)	(3)	(4)	(5)	(6)
173	21 793 200 940 <i>20 852 905 208</i>	15 673 804 171 <i>15 078 812 107</i>	6 119 396 769 <i>5 774 093 101</i>	52 297 092 <i>48 640 210</i>	6 067 099 677 <i>5 725 452 891</i>
17400	225 342 497 <i>53 598 069</i>	154 201 314 <i>37 464 420</i>	71 141 183 <i>16 133 649</i>	139 442 <i>15 439</i>	71 001 741 <i>16 118 210</i>
174	225 342 497 <i>53 598 069</i>	154 201 314 <i>37 464 420</i>	71 141 183 <i>16 133 649</i>	139 442 <i>15 439</i>	71 001 741 <i>16 118 210</i>
17	121 046 190 415 <i>114 644 644 641</i>	77 806 369 390 <i>73 702 988 278</i>	43 239 821 025 <i>40 941 656 363</i>	429 511 793 <i>407 421 866</i>	42 810 309 232 <i>40 534 234 497</i>
18101	45 703 794 693 <i>42 161 114 221</i>	19 268 768 115 <i>17 459 621 642</i>	26 435 026 578 <i>24 701 492 579</i>	170 341 116 <i>157 009 116</i>	26 264 685 462 <i>24 544 483 463</i>
18102	814 799 831 <i>386 187 342</i>	255 582 380 <i>199 239 086</i>	559 217 451 <i>186 948 256</i>	10 598 223 <i>10 482 037</i>	548 619 228 <i>176 466 219</i>
18103	292 244 209 <i>272 980 435</i>	115 220 947 <i>105 963 175</i>	177 023 262 <i>167 017 260</i>	158 945 <i>143 812</i>	176 864 317 <i>166 873 448</i>
18104	710 187 939 <i>704 244 862</i>	351 734 631 <i>348 521 107</i>	358 453 308 <i>355 723 755</i>	3 108 287 <i>3 098 342</i>	355 345 021 <i>352 625 413</i>
181	47 521 026 672 <i>43 524 526 860</i>	19 991 306 073 <i>18 113 345 010</i>	27 529 720 599 <i>25 411 181 850</i>	184 206 571 <i>170 733 307</i>	27 345 514 028 <i>25 240 448 543</i>
18202	*	*	*	*	*
18203	*	*	*	*	*
	*	*	*	*	*
182	2 864 250 <i>*</i>	957 680 <i>*</i>	1 906 570 <i>*</i>	14 611 <i>*</i>	1 891 959 <i>*</i>
18	47 523 890 922 <i>43 526 199 360</i>	19 992 263 753 <i>18 114 038 292</i>	27 531 627 169 <i>25 412 161 068</i>	184 221 182 <i>170 734 807</i>	27 347 405 987 <i>25 241 426 261</i>
19111	92 687 250 <i>85 747 501</i>	71 697 050 <i>66 972 603</i>	20 990 200 <i>18 774 898</i>	219 597 <i>195 297</i>	20 770 603 <i>18 579 601</i>
19112	1 683 021 538 <i>1 225 751 964</i>	1 292 297 441 <i>966 537 910</i>	390 724 097 <i>259 214 054</i>	5 860 199 <i>3 844 546</i>	384 863 898 <i>255 369 508</i>
19113	169 709 757 <i>67 649 885</i>	87 241 305 <i>38 879 021</i>	82 468 452 <i>28 770 864</i>	6 062 364 <i>85 343</i>	76 406 088 <i>28 685 521</i>
19121	807 246 498 <i>594 000 972</i>	408 744 060 <i>299 977 657</i>	398 502 438 <i>294 023 315</i>	6 965 736 <i>5 888 603</i>	391 536 702 <i>288 134 712</i>
19122	110 660 364 <i>106 515 383</i>	89 655 483 <i>86 543 174</i>	21 004 881 <i>19 972 209</i>	5 045 <i>5 045</i>	20 999 836 <i>19 967 164</i>
19123	*	*	*	*	*
19129	738 206 705 <i>734 325 493</i>	626 503 959 <i>624 496 468</i>	111 702 746 <i>109 829 025</i>	15 194 <i>9 800</i>	111 687 552 <i>109 819 225</i>

Catatan : angka yang tercetak miring: industri besar, yang tercetak tebal: total IBS, *: tidak dipublikasikan
Note: number in italic denote large industry, number in bold denote total large and medium industry, *: not publication

Tabel 9 Nilai Tambah menurut Kode Industri, 2009
Table Value Added by Industrial Code, 2009

Nilai - Value (000 Rp)

Kode Industri <i>Industrial Code</i>	Nilai Output <i>Value of Gross Output</i>	Biaya Input <i>Input Cost</i>	Nilai Tambah (harga pasar) <i>Value Added (at market price)</i>	Pajak Tak Langsung <i>Indirect Tax</i>	Nilai Tambah (biaya faktor produksi) <i>Value Added (at factor cost)</i>
(1)	(2)	(3)	(4)	(5)	(6)
191	3 601 903 012 <i>2 813 991 198</i>	2 576 336 386 <i>2 083 406 833</i>	1 025 566 626 <i>730 584 365</i>	19 128 395 <i>10 028 634</i>	1 006 438 231 <i>720 555 731</i>
19201	6 035 048 052 <i>5 423 691 680</i>	3 186 177 515 <i>2 851 133 144</i>	2 848 870 537 <i>2 572 558 536</i>	50 999 474 <i>48 988 419</i>	2 797 871 063 <i>2 523 570 117</i>
19202	18 619 721 272 <i>18 546 679 816</i>	9 725 516 934 <i>9 690 504 001</i>	8 894 204 338 <i>8 856 175 815</i>	28 158 499 <i>27 740 588</i>	8 866 045 839 <i>8 828 435 227</i>
19203	239 432 320 <i>198 486 906</i>	147 512 046 <i>123 999 697</i>	91 920 274 <i>74 487 209</i>	1 043 811 <i>986 276</i>	90 876 463 <i>73 500 933</i>
19209	1 639 616 308 <i>1 452 597 422</i>	1 038 648 706 <i>921 520 354</i>	600 967 602 <i>531 077 068</i>	9 936 930 <i>9 342 698</i>	591 030 672 <i>521 734 370</i>
192	26 533 817 952 <i>25 621 455 824</i>	14 097 855 201 <i>13 587 157 196</i>	12 435 962 751 <i>12 034 298 628</i>	90 138 714 <i>87 057 981</i>	12 345 824 037 <i>11 947 240 647</i>
19	30 135 720 964 <i>28 435 447 022</i>	16 674 191 587 <i>15 670 564 029</i>	13 461 529 377 <i>12 764 882 993</i>	109 267 109 <i>97 086 615</i>	13 352 262 268 <i>12 667 796 378</i>
20101	3 599 608 542 <i>2 798 182 558</i>	2 200 228 084 <i>1 736 849 767</i>	1 399 380 458 <i>1 061 332 791</i>	10 312 476 <i>6 032 079</i>	1 389 067 982 <i>1 055 300 712</i>
20102	1 151 625 179 <i>840 811 883</i>	451 804 516 <i>235 826 908</i>	699 820 663 <i>604 984 975</i>	4 028 894 <i>3 059 044</i>	695 791 769 <i>601 925 931</i>
20103	676 865 274 <i>*</i>	18 344 375 <i>*</i>	658 520 899 <i>*</i>	3 971 376 <i>*</i>	654 549 523 <i>*</i>
20104	323 925 524 <i>277 182 540</i>	227 772 732 <i>196 377 198</i>	96 152 792 <i>80 805 342</i>	2 669 310 <i>2 514 116</i>	93 483 482 <i>78 291 226</i>
201	5 752 024 519 <i>3 920 788 534</i>	2 898 149 707 <i>2 170 829 724</i>	2 853 874 812 <i>1 749 958 810</i>	20 982 056 <i>11 608 239</i>	2 832 892 756 <i>1 738 350 571</i>
20211	7 911 385 728 <i>7 835 014 549</i>	4 341 057 215 <i>4 292 135 927</i>	3 570 328 513 <i>3 542 878 622</i>	18 731 662 <i>18 275 343</i>	3 551 596 851 <i>3 524 603 279</i>
20212	10 241 477 959 <i>9 930 615 142</i>	4 991 461 812 <i>4 818 804 671</i>	5 250 016 147 <i>5 111 810 471</i>	305 602 171 <i>304 515 311</i>	4 944 413 976 <i>4 807 295 160</i>
20213	2 885 678 379 <i>2 573 784 794</i>	1 841 386 496 <i>1 620 828 254</i>	1 044 291 883 <i>952 956 540</i>	13 726 006 <i>11 685 550</i>	1 030 565 877 <i>941 270 990</i>
20214	1 084 109 966 <i>1 023 201 448</i>	720 625 377 <i>675 807 756</i>	363 484 589 <i>347 393 692</i>	6 440 078 <i>5 915 078</i>	357 044 511 <i>341 478 614</i>
20220	7 096 548 434 <i>5 782 026 065</i>	3 801 120 387 <i>3 117 971 486</i>	3 295 428 047 <i>2 664 054 579</i>	9 657 934 <i>4 924 416</i>	3 285 770 113 <i>2 659 130 163</i>
20230	602 032 522 <i>505 363 136</i>	486 670 991 <i>411 522 145</i>	115 361 531 <i>93 840 991</i>	352 149 <i>219 614</i>	115 009 382 <i>93 621 377</i>
20291	283 034 556 <i>78 802 727</i>	168 035 729 <i>51 324 450</i>	114 998 827 <i>27 478 277</i>	1 749 608 <i>335 531</i>	113 249 219 <i>27 142 746</i>

Catatan : angka yang tercetak miring: industri besar, yang tercetak tebal: total IBS, *: tidak dipublikasikan
Note: number in italic denote large industry, number in bold denote total large and medium industry, *: not publication

Tabel 9 Nilai Tambah menurut Kode Industri, 2009
Table Value Added by Industrial Code, 2009

Nilai - Value (000 Rp)

Kode Industri <i>Industrial Code</i>	Nilai Output <i>Value of Gross Output</i>	Biaya Input <i>Input Cost</i>	Nilai Tambah (harga pasar) <i>Value Added (at market price)</i>	Pajak Tak Langsung <i>Indirect Tax</i>	Nilai Tambah (biaya faktor produksi) <i>Value Added (at factor cost)</i>
(1)	(2)	(3)	(4)	(5)	(6)
20292	50 807 697 <i>17 669 743</i>	23 970 207 <i>9 126 054</i>	26 837 490 <i>8 543 689</i>	119 760 <i>9 537</i>	26 717 730 <i>8 534 152</i>
20293	866 954 139 <i>755 185 931</i>	423 810 571 <i>378 128 647</i>	443 143 568 <i>377 057 284</i>	9 842 055 <i>8 755 876</i>	433 301 513 <i>368 301 408</i>
20294	103 965 133 <i>83 217 263</i>	72 904 607 <i>61 554 616</i>	31 060 526 <i>21 662 647</i>	250 252 <i>142 968</i>	30 810 274 <i>21 519 679</i>
20299	668 226 271 <i>618 210 285</i>	394 559 031 <i>364 222 561</i>	273 667 240 <i>253 987 724</i>	518 162 <i>328 683</i>	273 149 078 <i>253 659 041</i>
202	31 794 220 784 <i>29 203 091 083</i>	17 265 602 423 <i>15 801 426 567</i>	14 528 618 361 <i>13 401 664 516</i>	366 989 837 <i>355 107 907</i>	14 161 628 524 <i>13 046 556 609</i>
20	37 546 245 303 <i>33 123 879 617</i>	20 163 752 130 <i>17 972 256 291</i>	17 382 493 173 <i>15 151 623 326</i>	387 971 893 <i>366 716 146</i>	16 994 521 280 <i>14 784 907 180</i>
21011	25 448 302 753 <i>25 448 302 753</i>	12 751 531 522 <i>12 751 531 522</i>	12 696 771 231 <i>12 696 771 231</i>	103 836 955 <i>103 836 955</i>	12 592 934 276 <i>12 592 934 276</i>
21012	47 699 593 103 <i>47 506 223 629</i>	27 638 710 131 <i>27 551 369 154</i>	20 060 882 972 <i>19 954 854 475</i>	35 542 760 <i>35 107 451</i>	20 025 340 212 <i>19 919 747 024</i>
21013	*	*	*	*	*
	*	*	*	*	*
21014	512 107 934 <i>325 631 404</i>	314 350 893 <i>207 343 322</i>	197 757 041 <i>118 288 082</i>	1 640 854 <i>1 074 199</i>	196 116 187 <i>117 213 883</i>
21015	11 853 083 090 <i>11 735 053 461</i>	4 913 940 903 <i>4 854 584 065</i>	6 939 142 187 <i>6 880 469 396</i>	33 156 554 <i>31 554 901</i>	6 905 985 633 <i>6 848 914 495</i>
21016	2 385 211 360 <i>2 187 842 399</i>	1 556 195 878 <i>1 415 388 473</i>	829 015 482 <i>772 453 926</i>	103 493 575 <i>99 227 388</i>	725 521 907 <i>673 226 538</i>
21019	1 733 896 955 <i>1 500 406 500</i>	1 291 417 161 <i>1 118 810 744</i>	442 479 794 <i>381 595 756</i>	4 643 273 <i>3 549 423</i>	437 836 521 <i>378 046 333</i>
21020	13 707 817 383 <i>12 003 391 024</i>	10 261 887 803 <i>9 025 744 204</i>	3 445 929 580 <i>2 977 646 820</i>	76 291 070 <i>67 965 941</i>	3 369 638 510 <i>2 909 680 879</i>
21090	2 063 371 504 <i>800 923 258</i>	880 109 338 <i>389 753 099</i>	1 183 262 166 <i>411 170 159</i>	11 491 658 <i>11 068 151</i>	1 171 770 508 <i>400 102 008</i>
210	107 149 159 797 <i>103 253 550 143</i>	60 260 615 618 <i>57 966 996 572</i>	46 888 544 179 <i>45 286 553 571</i>	370 337 278 <i>353 624 988</i>	46 518 206 901 <i>44 932 928 583</i>
21	107 149 159 797 <i>103 253 550 143</i>	60 260 615 618 <i>57 966 996 572</i>	46 888 544 179 <i>45 286 553 571</i>	370 337 278 <i>353 624 988</i>	46 518 206 901 <i>44 932 928 583</i>
22110	5 044 254 781 <i>4 275 169 935</i>	3 035 563 290 <i>2 573 353 579</i>	2 008 691 491 <i>1 701 816 356</i>	39 240 317 <i>24 371 958</i>	1 969 451 174 <i>1 677 444 398</i>
22120	4 403 161 113 <i>3 473 160 605</i>	2 173 904 945 <i>1 679 709 707</i>	2 229 256 168 <i>1 793 450 898</i>	29 976 440 <i>15 894 907</i>	2 199 279 728 <i>1 777 555 991</i>

Catatan : angka yang tercetak miring: industri besar, yang tercetak tebal: total IBS, *: tidak dipublikasikan
Note: number in italic denote large industry, number in bold denote total large and medium industry, *: not publication

Tabel 9 Nilai Tambah menurut Kode Industri, 2009
Table Value Added by Industrial Code, 2009

Nilai - Value (000 Rp)

Kode Industri <i>Industrial Code</i>	Nilai Output <i>Value of Gross Output</i>	Biaya Input <i>Input Cost</i>	Nilai Tambah (harga pasar) <i>Value Added (at market price)</i>	Pajak Tak Langsung <i>Indirect Tax</i>	Nilai Tambah (biaya faktor produksi) <i>Value Added (at factor cost)</i>
(1)	(2)	(3)	(4)	(5)	(6)
22190	2 675 364 269 <i>1 909 863 162</i>	1 481 738 440 <i>1 158 794 851</i>	1 193 625 829 <i>751 068 311</i>	30 070 467 <i>24 685 787</i>	1 163 555 362 <i>726 382 524</i>
221	12 122 780 163 <i>9 658 193 702</i>	6 691 206 675 <i>5 411 858 137</i>	5 431 573 488 <i>4 246 335 565</i>	99 287 224 <i>64 952 652</i>	5 332 286 264 <i>4 181 382 913</i>
22210	8 280 857 727 <i>5 858 338 695</i>	5 695 821 739 <i>4 070 794 726</i>	2 585 035 988 <i>1 787 543 969</i>	61 278 503 <i>53 998 149</i>	2 523 757 485 <i>1 733 545 820</i>
22220	200 756 234 <i>*</i>	45 054 677 <i>*</i>	155 701 557 <i>*</i>	259 037 <i>*</i>	155 442 520 <i>*</i>
222	8 481 613 961 <i>6 033 289 599</i>	5 740 876 416 <i>4 109 031 335</i>	2 740 737 545 <i>1 924 258 264</i>	61 537 540 <i>53 998 149</i>	2 679 200 005 <i>1 870 260 115</i>
22301	8 526 442 <i>*</i>	4 724 716 <i>*</i>	3 801 726 <i>*</i>	171 000 <i>*</i>	3 630 726 <i>*</i>
22302	9 110 784 <i>*</i>	4 724 716 <i>*</i>	4 386 068 <i>*</i>	739 895 <i>*</i>	3 646 173 <i>*</i>
22	20 613 504 908 <i>15 691 483 301</i>	12 436 807 807 <i>9 520 889 472</i>	8 176 697 101 <i>6 170 593 829</i>	161 564 659 <i>118 950 801</i>	8 015 132 442 <i>6 051 643 028</i>
23100	336 531 153 <i>*</i>	209 993 573 <i>*</i>	126 537 580 <i>*</i>	164 052 <i>*</i>	126 373 528 <i>*</i>
231	336 531 153 <i>*</i>	209 993 573 <i>*</i>	126 537 580 <i>*</i>	164 052 <i>*</i>	126 373 528 <i>*</i>
23201	429 938 540 <i>225 848 328</i>	148 495 174 <i>78 118 751</i>	281 443 366 <i>147 729 577</i>	2 332 169 <i>2 242 498</i>	279 111 197 <i>145 487 079</i>
23202	387 055 362 <i>*</i>	79 233 156 <i>*</i>	307 822 206 <i>*</i>	63 919 <i>*</i>	307 758 287 <i>*</i>
23203	5 658 381 648 <i>4 811 303 326</i>	4 079 784 314 <i>3 442 800 051</i>	1 578 597 334 <i>1 368 503 275</i>	10 968 601 <i>2 461 896</i>	1 567 628 733 <i>1 366 041 379</i>
23204	1 126 515 447 <i>328 741 186</i>	770 299 952 <i>140 768 296</i>	356 215 495 <i>187 972 890</i>	1 116 600 <i>980 000</i>	355 098 895 <i>186 992 890</i>
23205	*	*	*	*	*
232	7 639 669 270 <i>5 459 339 665</i>	5 111 570 488 <i>3 681 014 468</i>	2 528 098 782 <i>1 778 325 197</i>	14 481 289 <i>5 684 394</i>	2 513 617 493 <i>1 772 640 803</i>
23	7 976 200 423 <i>5 753 695 955</i>	5 321 564 061 <i>3 865 910 979</i>	2 654 636 362 <i>1 887 784 976</i>	14 645 341 <i>5 692 256</i>	2 639 991 021 <i>1 882 092 720</i>
24111	5 189 719 629 <i>4 042 030 419</i>	3 699 092 412 <i>2 882 931 450</i>	1 490 627 217 <i>1 159 098 969</i>	56 246 835 <i>19 025 959</i>	1 434 380 382 <i>1 140 073 010</i>
24112	19 816 188 707 <i>18 056 801 921</i>	12 552 059 727 <i>11 554 663 258</i>	7 264 128 980 <i>6 502 138 663</i>	87 859 838 <i>84 858 432</i>	7 176 269 142 <i>6 417 280 231</i>
24113	1 866 977 323 <i>321 666 095</i>	1 511 287 851 <i>250 530 621</i>	355 689 472 <i>71 135 474</i>	4 171 847 <i>341 318</i>	351 517 625 <i>70 794 156</i>

Catatan : angka yang tercetak miring: industri besar, yang tercetak tebal: total IBS, *: tidak dipublikasikan
Note: number in italic denote large industry, number in bold denote total large and medium industry, *: not publication

Tabel 9 Nilai Tambah menurut Kode Industri, 2009
Table Value Added by Industrial Code, 2009

Nilai - Value (000 Rp)

Kode Industri <i>Industrial Code</i>	Nilai Output <i>Value of Gross Output</i>	Biaya Input <i>Input Cost</i>	Nilai Tambah (harga pasar) <i>Value Added (at market price)</i>	Pajak Tak Langsung <i>Indirect Tax</i>	Nilai Tambah (biaya faktor produksi) <i>Value Added (at factor cost)</i>
(1)	(2)	(3)	(4)	(5)	(6)
24114	1 504 001 637	966 041 287	537 960 350	102 798 741	435 161 609
	<i>1 090 464 894</i>	<i>668 483 522</i>	<i>421 981 372</i>	<i>102 106 712</i>	<i>319 874 660</i>
24115	2 986 499 066	1 849 155 423	1 137 343 643	5 860 061	1 131 483 582
	<i>1 148 647 350</i>	<i>634 484 214</i>	<i>514 163 136</i>	<i>3 574 492</i>	<i>510 588 644</i>
24116	1 247 870 590	388 356 280	859 514 310	61 445 105	798 069 205
	<i>927 765 526</i>	<i>226 482 660</i>	<i>701 282 866</i>	<i>17 212 299</i>	<i>684 070 567</i>
24117	3 595 918 962	2 296 097 406	1 299 821 556	242 941 915	1 056 879 641
	<i>2 763 342 356</i>	<i>1 796 002 139</i>	<i>967 340 217</i>		<i>967 340 217</i>
24118	31 404 675 453	23 470 489 467	7 934 185 987	22 326 386	7 911 859 601
	<i>25 620 222 889</i>	<i>19 195 598 333</i>	<i>6 424 624 556</i>	<i>9 558 791</i>	<i>6 415 065 765</i>
24119	6 248 072 876	3 580 141 404	2 667 931 472	111 543 646	2 556 387 826
	<i>5 531 687 673</i>	<i>3 137 333 042</i>	<i>2 394 354 631</i>	<i>96 051 598</i>	<i>2 298 303 033</i>
24121	328 695 942	148 186 150	180 509 792	20 760 273	159 749 519
	<i>195 894 597</i>	<i>92 115 892</i>	<i>103 778 705</i>	<i>17 887 857</i>	<i>85 890 848</i>
24122	15 445 777 884	9 938 467 632	5 507 310 252	50 976 243	5 456 334 009
	<i>15 286 163 551</i>	<i>9 839 174 059</i>	<i>5 446 989 492</i>	<i>50 740 964</i>	<i>5 396 248 528</i>
24123	2 710 991 805	640 211 791	2 070 780 014	169 442 387	1 901 337 627
	<i>2 040 028 667</i>	<i>598 853 375</i>	<i>1 441 175 292</i>	<i>168 447 534</i>	<i>1 272 727 758</i>
24129	167 472 461	87 527 136	79 945 325	7 511 985	72 433 340
	*	*	*	*	*
24131	11 004 769 369	6 337 636 638	4 667 132 731	112 622 849	4 554 509 882
	<i>8 053 392 253</i>	<i>4 532 309 958</i>	<i>3 521 082 295</i>	<i>54 554 481</i>	<i>3 466 527 814</i>
24132	2 108 535 757	486 031 318	1 622 504 439	1 314 413	1 621 190 026
	<i>1 596 627 847</i>	<i>210 623 741</i>	<i>1 386 004 106</i>	<i>895 669</i>	<i>1 385 108 437</i>
241	105 626 167 461	67 950 781 922	37 675 385 539	1 057 822 524	36 617 563 015
	<i>86 840 999 091</i>	<i>55 706 463 992</i>	<i>31 134 535 099</i>	<i>632 607 881</i>	<i>30 501 927 218</i>
24211	383 086 313	272 330 971	110 755 342	3 704 191	107 051 151
	<i>366 960 041</i>	<i>261 815 925</i>	<i>105 144 116</i>	<i>3 690 044</i>	<i>101 454 072</i>
24212	3 548 432 569	1 551 291 476	1 997 141 093	29 010 266	1 968 130 827
	<i>3 172 987 481</i>	<i>1 410 362 820</i>	<i>1 762 624 661</i>	<i>8 662 531</i>	<i>1 753 962 130</i>
24213	*	*	*	*	*
24220	5 179 720 912	2 885 567 958	2 294 152 954	52 509 491	2 241 643 463
	<i>4 264 345 075</i>	<i>2 349 521 594</i>	<i>1 914 823 481</i>	<i>44 412 866</i>	<i>1 870 410 615</i>
24231	1 935 600 957	1 208 089 500	727 511 457	17 934 197	709 577 260
	<i>1 270 073 710</i>	<i>806 930 880</i>	<i>463 142 830</i>	<i>14 985 111</i>	<i>448 157 719</i>
24232	156 842 881 740	84 495 132 696	72 347 749 044	337 996 796	72 009 752 248
	<i>155 498 349 109</i>	<i>83 691 004 742</i>	<i>71 807 344 367</i>	<i>332 685 698</i>	<i>71 474 658 669</i>

Catatan : angka yang tercetak miring: industri besar, yang tercetak tebal: total IBS, *: tidak dipublikasikan
Note: number in italic denote large industry, number in bold denote total large and medium industry, *: not publication

Tabel 9 Nilai Tambah menurut Kode Industri, 2009
Table Value Added by Industrial Code, 2009

Nilai - Value (000 Rp)					
Kode Industri	Nilai Output	Biaya Input	Nilai Tambah (harga pasar)	Pajak Tak Langsung	Nilai Tambah (biaya faktor produksi)
<i>Industrial Code</i>	<i>Value of Gross Output</i>	<i>Input Cost</i>	<i>Value Added (at market price)</i>	<i>Indirect Tax</i>	<i>Value Added (at factor cost)</i>
(1)	(2)	(3)	(4)	(5)	(6)
24233	*	*	*	*	*
	*	*	*	*	*
24234	881 694 961	451 605 177	430 089 784	45 530 754	384 559 030
	<i>797 962 815</i>	<i>416 813 005</i>	<i>381 149 810</i>	<i>44 415 020</i>	<i>336 734 790</i>
24241	5 551 534 099	3 846 586 917	1 704 947 182	17 344 183	1 687 602 999
	<i>5 159 555 317</i>	<i>3 564 346 306</i>	<i>1 595 209 011</i>	<i>15 425 798</i>	<i>1 579 783 213</i>
24242	9 855 458 032	3 989 739 214	5 865 718 818	144 273 934	5 721 444 884
	<i>8 764 943 677</i>	<i>3 493 324 700</i>	<i>5 271 618 977</i>	<i>138 596 232</i>	<i>5 133 022 745</i>
24291	3 174 308 192	2 420 205 555	754 102 637	25 433 954	728 668 683
	<i>1 535 608 826</i>	<i>1 110 858 943</i>	<i>424 749 883</i>	<i>24 652 271</i>	<i>400 097 612</i>
24292	271 101 519	94 471 322	176 630 197	89 953 584	86 676 613
	<i>264 543 500</i>	<i>90 697 384</i>	<i>173 846 116</i>	<i>89 948 751</i>	<i>83 897 365</i>
24293	984 887 902	758 465 700	226 422 202	2 878 503	223 543 699
	*	*	*	*	*
24294	987 583 093	545 946 841	441 636 252	2 361 004	439 275 248
	<i>726 059 871</i>	<i>362 784 054</i>	<i>363 275 817</i>	<i>1 022 058</i>	<i>362 253 759</i>
24295	483 995 050	231 781 178	252 213 872	368 047	251 845 825
	<i>478 993 997</i>	<i>229 499 598</i>	<i>249 494 399</i>	<i>367 223</i>	<i>249 127 176</i>
24299	5 062 094 567	2 395 904 124	2 666 190 443	31 014 525	2 635 175 918
	<i>3 785 313 243</i>	<i>1 861 118 170</i>	<i>1 924 195 073</i>	<i>5 486 628</i>	<i>1 918 708 445</i>
242	195 183 321 273	105 176 016 202	90 007 305 071	800 515 429	89 206 789 642
	<i>186 588 705 257</i>	<i>100 038 198 330</i>	<i>86 550 506 927</i>	<i>724 564 731</i>	<i>85 825 942 196</i>
24301	882 406 740	638 072 054	244 334 686	307 461	244 027 225
	<i>873 235 876</i>	<i>634 801 183</i>	<i>238 434 693</i>	<i>307 461</i>	<i>238 127 232</i>
24302	13 047 312 645	7 507 559 070	5 539 753 575	134 941 294	5 404 812 281
	<i>12 916 896 105</i>	<i>7 396 947 096</i>	<i>5 519 949 009</i>	<i>134 449 402</i>	<i>5 385 499 607</i>
243	13 929 719 385	8 145 631 124	5 784 088 261	135 248 755	5 648 839 506
	<i>13 790 131 981</i>	<i>8 031 748 279</i>	<i>5 758 383 702</i>	<i>134 756 863</i>	<i>5 623 626 839</i>
24	314 739 208 119	181 272 429 248	133 466 778 871	1 993 586 708	131 473 192 163
	<i>287 219 836 329</i>	<i>163 776 410 601</i>	<i>123 443 425 728</i>	<i>1 491 929 475</i>	<i>121 951 496 253</i>
25111	16 765 898 248	10 090 443 344	6 675 454 904	36 824 529	6 638 630 375
	<i>16 671 799 927</i>	<i>10 028 674 548</i>	<i>6 643 125 379</i>	<i>33 722 566</i>	<i>6 609 402 813</i>
25112	109 242 785	53 771 219	55 471 566	283 998	55 187 568
	<i>72 495 234</i>	<i>33 186 340</i>	<i>39 308 894</i>	<i>40 000</i>	<i>39 268 894</i>
25121	2 404 519 694	1 405 005 811	999 513 883	16 667 533	982 846 350
	<i>1 974 721 266</i>	<i>1 146 653 866</i>	<i>828 067 400</i>	<i>11 560 791</i>	<i>816 506 609</i>
25122	1 925 717 111	1 338 801 244	586 915 867	2 460 486	584 455 381
	<i>1 361 850 959</i>	<i>873 676 229</i>	<i>488 174 730</i>	<i>751 237</i>	<i>487 423 493</i>

Catatan : angka yang tercetak miring: industri besar, yang tercetak tebal: total IBS, *: tidak dipublikasikan
Note: number in italic denote large industry, number in bold denote total large and medium industry, *: not publication

Tabel 9 Nilai Tambah menurut Kode Industri, 2009
Table Value Added by Industrial Code, 2009

Nilai - Value (000 Rp)

Kode Industri	Nilai Output	Biaya Input	Nilai Tambah (harga pasar)	Pajak Tak Langsung	Nilai Tambah (biaya faktor produksi)
<i>Industrial Code</i>	<i>Value of Gross Output</i>	<i>Input Cost</i>	<i>Value Added (at market price)</i>	<i>Indirect Tax</i>	<i>Value Added (at factor cost)</i>
(1)	(2)	(3)	(4)	(5)	(6)
25123	55 867 761 278	41 974 533 657	13 893 227 621	88 131 515	13 805 096 106
	<i>54 191 124 959</i>	<i>40 756 905 431</i>	<i>13 434 219 528</i>	<i>84 210 455</i>	<i>13 350 009 073</i>
25191	10 331 636 482	7 317 374 910	3 014 261 572	6 504 414	3 007 757 158
	<i>10 038 938 000</i>	<i>7 120 782 890</i>	<i>2 918 155 110</i>	<i>6 188 274</i>	<i>2 911 966 836</i>
25192	1 221 715 817	712 705 638	509 010 179	11 191 582	497 818 597
	<i>1 087 763 196</i>	<i>632 295 509</i>	<i>455 467 687</i>	<i>10 731 953</i>	<i>444 735 734</i>
25199	2 992 366 582	2 095 658 704	896 707 878	20 549 332	876 158 546
	<i>2 800 152 989</i>	<i>1 953 322 573</i>	<i>846 830 416</i>	<i>18 352 091</i>	<i>828 478 325</i>
251	91 618 857 997	64 988 294 527	26 630 563 470	182 613 389	26 447 950 081
	<i>88 198 846 530</i>	<i>62 545 497 386</i>	<i>25 653 349 144</i>	<i>165 557 367</i>	<i>25 487 791 777</i>
25201	2 593 845 794	1 624 687 659	969 158 135	38 273 719	930 884 416
	<i>1 511 659 686</i>	<i>948 428 389</i>	<i>563 231 297</i>	<i>30 677 548</i>	<i>532 553 749</i>
25202	6 545 894 717	5 050 860 755	1 495 033 962	1 178 900 113	316 133 849
	<i>5 073 338 560</i>	<i>3 927 919 181</i>	<i>1 145 419 379</i>	<i>1 175 684 161</i>	<i>- 30 264 782</i>
25203	3 800 522 971	2 891 164 912	909 358 059	1 690 324	907 667 735
	<i>3 508 254 417</i>	<i>2 676 661 854</i>	<i>831 592 563</i>	<i>1 369 686</i>	<i>830 222 877</i>
25204	2 303 766 375	1 543 088 879	760 677 496	8 368 233	752 309 263
	<i>1 833 257 888</i>	<i>1 237 786 707</i>	<i>595 471 181</i>	<i>4 431 240</i>	<i>591 039 941</i>
25205	17 324 273 687	11 987 539 549	5 336 734 138	105 064 261	5 231 669 877
	<i>15 248 023 847</i>	<i>10 532 212 166</i>	<i>4 715 811 681</i>	<i>90 719 488</i>	<i>4 625 092 193</i>
25206	4 341 263 382	1 849 948 283	2 491 315 099	108 210 199	2 383 104 900
	<i>3 828 118 168</i>	<i>1 561 254 799</i>	<i>2 266 863 369</i>	<i>105 289 122</i>	<i>2 161 574 247</i>
25209	13 610 400 498	9 934 882 603	3 675 517 895	398 567 185	3 276 950 710
	<i>4 856 503 576</i>	<i>3 461 250 727</i>	<i>1 395 252 849</i>	<i>113 287 391</i>	<i>1 281 965 458</i>
252	50 519 967 424	34 882 172 640	15 637 794 784	1 839 074 034	13 798 720 750
	<i>35 859 156 142</i>	<i>24 345 513 823</i>	<i>11 513 642 319</i>	<i>1 521 458 636</i>	<i>9 992 183 683</i>
25	142 138 825 421	99 870 467 167	42 268 358 254	2 021 687 423	40 246 670 831
	<i>124 058 002 672</i>	<i>86 891 011 209</i>	<i>37 166 991 463</i>	<i>1 687 016 003</i>	<i>35 479 975 460</i>
26111	894 749 298	493 589 282	401 160 016	6 216 157	394 943 859
	<i>870 045 919</i>	<i>482 454 604</i>	<i>387 591 315</i>	<i>4 797 905</i>	<i>382 793 410</i>
26112	258 753 587	144 985 156	113 768 431	124 252	113 644 179
	*	*	*	*	*
26119	78 583 541	6 959 081	71 624 460	408 908	71 215 552
	*	*	*	*	*
26121	1 991 295 315	1 216 942 425	774 352 890	9 269 374	765 083 516
	<i>1 951 975 099</i>	<i>1 192 822 217</i>	<i>759 152 882</i>	<i>9 017 182</i>	<i>750 135 700</i>
26122	138 808 064	75 903 696	62 904 368	1 918 922	60 985 446
	*	*	*	*	*

Catatan : angka yang tercetak miring: industri besar, yang tercetak tebal: total IBS, *: tidak dipublikasikan
Note: number in italic denote large industry, number in bold denote total large and medium industry, *: not publication

Tabel 9 Nilai Tambah menurut Kode Industri, 2009
Table Value Added by Industrial Code, 2009

Nilai - Value (000 Rp)

Kode Industri <i>Industrial Code</i>	Nilai Output <i>Value of Gross Output</i>	Biaya Input <i>Input Cost</i>	Nilai Tambah (harga pasar) <i>Value Added (at market price)</i>	Pajak Tak Langsung <i>Indirect Tax</i>	Nilai Tambah (biaya faktor produksi) <i>Value Added (at factor cost)</i>
(1)	(2)	(3)	(4)	(5)	(6)
26124	1 173 961 479	855 722 566	318 238 913	11 789 892	306 449 021
	<i>1 164 085 976</i>	<i>848 665 747</i>	<i>315 420 229</i>	<i>11 649 757</i>	<i>303 770 472</i>
26129	98 633 149	63 086 679	35 546 470	861 728	34 684 742
	<i>95 451 541</i>	<i>62 230 541</i>	<i>33 221 000</i>	<i>752 226</i>	<i>32 468 774</i>
261	4 634 784 433	2 857 188 885	1 777 595 548	30 589 233	1 747 006 315
	<i>4 505 394 963</i>	<i>2 787 197 760</i>	<i>1 718 197 203</i>	<i>28 206 487</i>	<i>1 689 990 716</i>
26201	1 187 558 078	624 751 506	562 806 572	22 774 494	540 032 078
	<i>1 172 645 950</i>	<i>618 194 796</i>	<i>554 451 154</i>	<i>22 638 259</i>	<i>531 812 895</i>
26202	7 860 656 967	5 340 242 789	2 520 414 178	25 540 820	2 494 873 358
	<i>7 788 394 720</i>	<i>5 292 865 587</i>	<i>2 495 529 133</i>	<i>25 500 334</i>	<i>2 470 028 799</i>
26203	*	*	*	*	*
	*	*	*	*	*
26209	*	*	*	*	*
	*	*	*	*	*
262	9 126 937 975	5 973 199 958	3 153 738 017	50 431 160	3 103 306 857
	<i>9 039 763 600</i>	<i>5 919 266 046</i>	<i>3 120 497 554</i>	<i>50 254 439</i>	<i>3 070 243 115</i>
26311	340 701 842	178 279 982	162 421 860	8 576 070	153 845 790
	<i>245 766 743</i>	<i>136 425 554</i>	<i>109 341 189</i>	<i>1 695 371</i>	<i>107 645 818</i>
26319	150 820 480	75 979 508	74 840 972	11 590 538	63 250 434
	<i>148 959 618</i>	<i>75 042 053</i>	<i>73 917 565</i>	<i>11 590 538</i>	<i>62 327 027</i>
26321	243 918 676	131 402 687	112 515 989	3 256 636	109 259 353
	<i>217 937 257</i>	<i>119 151 703</i>	<i>98 785 554</i>	<i>2 971 105</i>	<i>95 814 449</i>
26322	131 011 392	50 566 804	80 444 588	742 933	79 701 655
	<i>31 452 897</i>	<i>18 346 631</i>	<i>13 106 266</i>	<i>342 240</i>	<i>12 764 026</i>
26323	416 849 605	226 621 968	190 227 637	1 918 560	188 309 077
	<i>103 703 507</i>	<i>62 080 784</i>	<i>41 622 723</i>	<i>797 106</i>	<i>40 825 617</i>
26324	408 640 180	266 476 014	142 164 166	4 507 683	137 656 483
	<i>383 145 305</i>	<i>255 911 992</i>	<i>127 233 313</i>	<i>4 460 433</i>	<i>122 772 880</i>
263	1 691 942 175	929 326 963	762 615 212	30 592 420	732 022 792
	<i>1 130 965 327</i>	<i>666 958 717</i>	<i>464 006 610</i>	<i>21 856 793</i>	<i>442 149 817</i>
26411	28 508 374 052	8 274 798 692	20 233 575 360	517 561 380	19 716 013 980
	<i>28 077 095 647</i>	<i>8 104 079 491</i>	<i>19 973 016 156</i>	<i>516 843 344</i>	<i>19 456 172 812</i>
26412	220 292 273	139 019 220	81 273 053	798 625	80 474 428
	*	*	*	*	*
26413	263 249 787	185 781 477	77 468 310	7 638 510	69 829 800
	*	*	*	*	*
26421	100 198 879	67 972 171	32 226 708	1 494 309	30 732 399
	<i>47 506 292</i>	<i>32 567 636</i>	<i>14 938 656</i>	<i>996 107</i>	<i>13 942 549</i>
26422	16 418 468	5 816 111	10 602 357	334 730	10 267 627

Catatan : angka yang tercetak miring: industri besar, yang tercetak tebal: total IBS, *: tidak dipublikasikan
Note: number in italic denote large industry, number in bold denote total large and medium industry, *: not publication

Tabel 9 Nilai Tambah menurut Kode Industri, 2009
Table Value Added by Industrial Code, 2009

Nilai - Value (000 Rp)					
Kode Industri	Nilai Output	Biaya Input	Nilai Tambah (harga pasar)	Pajak Tak Langsung	Nilai Tambah (biaya faktor produksi)
<i>Industrial Code</i>	<i>Value of Gross Output</i>	<i>Input Cost</i>	<i>Value Added (at market price)</i>	<i>Indirect Tax</i>	<i>Value Added (at factor cost)</i>
(1)	(2)	(3)	(4)	(5)	(6)
26423	5 919 651 088	3 605 741 328	2 313 909 760	152 491 755	2 161 418 005
	<i>4 243 031 540</i>	<i>2 443 278 941</i>	<i>1 799 752 599</i>	<i>137 954 832</i>	<i>1 661 797 767</i>
26429	40 105 753	4 858 859	35 246 894	549 795	34 697 099
	*	*	*	*	*
264	35 068 290 300	12 283 987 858	22 784 302 442	680 869 104	22 103 433 338
	<i>32 646 411 755</i>	<i>10 778 179 252</i>	<i>21 868 232 503</i>	<i>663 422 555</i>	<i>21 204 809 948</i>
26501	52 258 013	35 560 956	16 697 057	442 042	16 255 015
	<i>17 647 824</i>	<i>8 907 093</i>	<i>8 740 731</i>	<i>50 817</i>	<i>8 689 914</i>
26502	1 703 359 707	640 758 169	1 062 601 538	13 610 876	1 048 990 662
	<i>1 399 571 204</i>	<i>537 356 839</i>	<i>862 214 365</i>	<i>10 152 568</i>	<i>852 061 797</i>
26503	660 445 046	303 882 477	356 562 569	7 175 149	349 387 420
	<i>312 626 526</i>	<i>117 568 084</i>	<i>195 058 442</i>	<i>1 814 444</i>	<i>193 243 998</i>
26509	65 959 596	41 630 516	24 329 080	720 253	23 608 827
	*	*	*	*	*
265	2 482 022 362	1 021 832 118	1 460 190 244	21 948 320	1 438 241 924
	<i>1 748 904 177</i>	<i>676 237 343</i>	<i>1 072 666 834</i>	<i>12 519 652</i>	<i>1 060 147 182</i>
26601	672 645 390	469 618 738	203 026 652	4 458 504	198 568 148
	<i>654 971 887</i>	<i>457 453 847</i>	<i>197 518 040</i>	<i>4 458 213</i>	<i>193 059 827</i>
26609	*	*	*	*	*
	*	*	*	*	*
266	712 493 981	502 058 680	210 435 301	5 220 904	205 214 397
	<i>678 688 887</i>	<i>476 761 383</i>	<i>201 927 504</i>	<i>5 158 213</i>	<i>196 769 291</i>
26900	693 065 332	472 815 362	220 249 970	15 396 085	204 853 885
	<i>380 816 161</i>	<i>254 564 441</i>	<i>126 251 720</i>	<i>4 843 158</i>	<i>121 408 562</i>
269	693 065 332	472 815 362	220 249 970	15 396 085	204 853 885
	<i>380 816 161</i>	<i>254 564 441</i>	<i>126 251 720</i>	<i>4 843 158</i>	<i>121 408 562</i>
27101	16 415 871 776	11 487 525 054	4 928 346 722	26 907 032	4 901 439 690
	<i>16 037 919 391</i>	<i>11 337 950 068</i>	<i>4 699 969 323</i>	<i>26 218 713</i>	<i>4 673 750 610</i>
27102	47 433 209 782	38 177 514 888	9 255 694 894	1 777 882 412	7 477 812 482
	<i>46 572 941 396</i>	<i>37 592 370 659</i>	<i>8 980 570 737</i>	<i>1 754 580 477</i>	<i>7 225 990 260</i>
27103	8 177 894 889	4 272 067 752	3 905 827 137	94 053 312	3 811 773 825
	<i>7 948 033 878</i>	<i>4 155 533 069</i>	<i>3 792 500 809</i>	<i>92 925 844</i>	<i>3 699 574 965</i>
271	72 026 976 447	53 937 107 694	18 089 868 753	1 898 842 756	16 191 025 997
	<i>70 558 894 665</i>	<i>53 085 853 796</i>	<i>17 473 040 869</i>	<i>1 873 725 034</i>	<i>15 599 315 835</i>
27201	21 074 194 302	13 790 554 923	7 283 639 379	97 285 011	7 186 354 368
	<i>17 825 138 995</i>	<i>11 232 942 428</i>	<i>6 592 196 567</i>	<i>95 205 376</i>	<i>6 496 991 191</i>
27202	3 479 446 816	2 610 898 626	868 548 190	33 423 760	835 124 430
	<i>2 931 685 782</i>	<i>2 309 390 798</i>	<i>622 294 984</i>	<i>29 064 979</i>	<i>593 230 005</i>

Catatan : angka yang tercetak miring: industri besar, yang tercetak tebal: total IBS, *: tidak dipublikasikan
Note: number in italic denote large industry, number in bold denote total large and medium industry, *: not publication

Tabel 9 Nilai Tambah menurut Kode Industri, 2009
Table Value Added by Industrial Code, 2009

Nilai - Value (000 Rp)

Kode Industri <i>Industrial Code</i>	Nilai Output <i>Value of Gross Output</i>	Biaya Input <i>Input Cost</i>	Nilai Tambah (harga pasar) <i>Value Added (at market price)</i>	Pajak Tak Langsung <i>Indirect Tax</i>	Nilai Tambah (biaya faktor produksi) <i>Value Added (at factor cost)</i>
(1)	(2)	(3)	(4)	(5)	(6)
27203	1 132 106 079	845 592 099	286 513 980	4 434 318	282 079 662
	<i>1 116 853 652</i>	<i>834 934 486</i>	<i>281 919 166</i>	<i>4 421 327</i>	<i>277 497 839</i>
27204	226 319 987	84 214 375	142 105 612	586 635	141 518 977
	<i>148 636 518</i>	<i>43 389 046</i>	<i>105 247 472</i>	<i>98 600</i>	<i>105 148 872</i>
272	25 912 067 184	17 331 260 023	8 580 807 161	135 729 724	8 445 077 437
	<i>22 022 314 947</i>	<i>14 420 656 758</i>	<i>7 601 658 189</i>	<i>128 790 282</i>	<i>7 472 867 907</i>
27310	3 727 626 177	1 728 847 224	1 998 778 953	2 247 690	1 996 531 263
	<i>2 957 385 483</i>	<i>1 365 761 117</i>	<i>1 591 624 366</i>	<i>1 770 140</i>	<i>1 589 854 226</i>
27320	1 076 587 482	680 342 719	396 244 763	5 277 538	390 967 225
	<i>982 960 626</i>	<i>614 042 436</i>	<i>368 918 190</i>	<i>5 244 011</i>	<i>363 674 179</i>
273	4 804 213 659	2 409 189 943	2 395 023 716	7 525 228	2 387 498 488
	<i>3 940 346 109</i>	<i>1 979 803 553</i>	<i>1 960 542 556</i>	<i>7 014 151</i>	<i>1 953 528 405</i>
27	102 743 257 290	73 677 557 660	29 065 699 630	2 042 097 708	27 023 601 922
	<i>96 521 555 721</i>	<i>69 486 314 107</i>	<i>27 035 241 614</i>	<i>2 009 529 467</i>	<i>25 025 712 147</i>
28111	7 780 516 893	4 657 857 044	3 122 659 849	129 628 445	2 993 031 404
	<i>7 437 837 199</i>	<i>4 395 822 660</i>	<i>3 042 014 539</i>	<i>126 689 955</i>	<i>2 915 324 584</i>
28112	11 682 754 696	9 543 614 206	2 139 140 490	29 421 331	2 109 719 159
	<i>10 115 562 376</i>	<i>8 264 104 565</i>	<i>1 851 457 811</i>	<i>10 950 234</i>	<i>1 840 507 577</i>
28113	5 131 290 455	1 437 893 003	3 693 397 452	65 594 337	3 627 803 115
	<i>5 010 505 787</i>	<i>1 367 185 261</i>	<i>3 643 320 526</i>	<i>64 970 496</i>	<i>3 578 350 030</i>
28119	444 445 416	278 032 627	166 412 789	758 516	165 654 273
	<i>378 681 752</i>	<i>227 129 425</i>	<i>151 552 327</i>	<i>504 406</i>	<i>151 047 921</i>
28120	2 410 976 205	1 381 262 335	1 029 713 870	13 268 277	1 016 445 593
	<i>2 106 752 152</i>	<i>1 212 106 946</i>	<i>894 645 206</i>	<i>9 276 548</i>	<i>885 368 658</i>
281	27 449 983 665	17 298 659 215	10 151 324 450	238 670 906	9 912 653 544
	<i>25 049 339 266</i>	<i>15 466 348 857</i>	<i>9 582 990 409</i>	<i>212 391 639</i>	<i>9 370 598 770</i>
28910	5 539 083 808	509 620 030	5 029 463 778	7 468 083	5 021 995 695
	<i>4 989 488 456</i>	<i>292 121 108</i>	<i>4 697 367 348</i>	<i>1 709 467</i>	<i>4 695 657 881</i>
28920	4 431 749 819	2 245 418 222	2 186 331 597	73 248 256	2 113 083 341
	<i>3 006 076 287</i>	<i>1 547 833 467</i>	<i>1 458 242 820</i>	<i>50 386 851</i>	<i>1 407 855 969</i>
28931	177 667 779	103 092 549	74 575 230	1 466 756	73 108 474
	<i>*</i>	<i>*</i>	<i>*</i>	<i>*</i>	<i>*</i>
28932	137 015 294	40 627 724	96 387 570	2 131 929	94 255 641
	<i>83 067 103</i>	<i>24 239 759</i>	<i>58 827 344</i>	<i>3 563</i>	<i>58 823 781</i>
28933	653 129 496	257 034 816	396 094 680	10 257 825	385 836 855
	<i>573 445 468</i>	<i>215 498 690</i>	<i>357 946 778</i>	<i>8 997 806</i>	<i>348 948 972</i>
28939	4 076 887 994	1 839 344 127	2 237 543 867	5 440 726	2 232 103 141
	<i>3 878 234 166</i>	<i>1 733 045 494</i>	<i>2 145 188 672</i>	<i>4 443 954</i>	<i>2 140 744 718</i>

Catatan : angka yang tercetak miring: industri besar, yang tercetak tebal: total IBS, *: tidak dipublikasikan
Note: number in italic denote large industry, number in bold denote total large and medium industry, *: not publication

Tabel 9 Nilai Tambah menurut Kode Industri, 2009
Table Value Added by Industrial Code, 2009

Nilai - Value (000 Rp)

Kode Industri <i>Industrial Code</i>	Nilai Output <i>Value of Gross Output</i>	Biaya Input <i>Input Cost</i>	Nilai Tambah (harga pasar) <i>Value Added (at market price)</i>	Pajak Tak Langsung <i>Indirect Tax</i>	Nilai Tambah (biaya faktor produksi) <i>Value Added (at factor cost)</i>
(1)	(2)	(3)	(4)	(5)	(6)
28991	1 668 136 008	983 885 062	684 250 946	17 044 806	667 206 140
	<i>1 392 100 196</i>	<i>805 258 979</i>	<i>586 841 217</i>	<i>14 482 902</i>	<i>572 358 315</i>
28992	641 084 827	389 771 444	251 313 383	24 472 498	226 840 885
	<i>560 464 285</i>	<i>342 669 328</i>	<i>217 794 957</i>	<i>23 599 693</i>	<i>194 195 264</i>
28993	3 876 321 424	2 857 211 301	1 019 110 123	21 536 929	997 573 194
	<i>3 276 522 581</i>	<i>2 416 872 530</i>	<i>859 650 051</i>	<i>10 391 491</i>	<i>849 258 560</i>
28994	8 049 525 082	5 611 709 266	2 437 815 816	23 484 652	2 414 331 164
	<i>6 368 907 599</i>	<i>4 388 453 182</i>	<i>1 980 454 417</i>	<i>22 370 612</i>	<i>1 958 083 805</i>
28995	6 239 697 215	4 167 179 880	2 072 517 335	15 132 841	2 057 384 494
	<i>5 346 331 933</i>	<i>3 594 141 495</i>	<i>1 752 190 438</i>	<i>14 458 349</i>	<i>1 737 732 089</i>
28996	22 208 684	13 336 660	8 872 024	14 810	8 857 214
	<i>*</i>	<i>*</i>	<i>*</i>	<i>*</i>	<i>*</i>
28997	52 192 534	28 857 543	23 334 991	781 528	22 553 463
	<i>*</i>	<i>*</i>	<i>*</i>	<i>*</i>	<i>*</i>
28999	1 097 530 950	622 894 085	474 636 865	4 737 351	469 899 514
	<i>929 937 359</i>	<i>523 866 358</i>	<i>406 071 001</i>	<i>1 425 767</i>	<i>404 645 234</i>
289	36 662 230 914	19 669 982 709	16 992 248 205	207 218 990	16 785 029 215
	<i>30 572 004 526</i>	<i>15 969 809 507</i>	<i>14 602 195 019</i>	<i>153 780 849</i>	<i>14 448 414 170</i>
28	64 112 214 579	36 968 641 924	27 143 572 655	445 889 896	26 697 682 759
	<i>55 621 343 792</i>	<i>31 436 158 364</i>	<i>24 185 185 428</i>	<i>366 172 488</i>	<i>23 819 012 940</i>
29111	43 198 324	33 744 334	9 453 990	24 866	9 429 124
	<i>*</i>	<i>*</i>	<i>*</i>	<i>*</i>	<i>*</i>
29112	529 825 997	350 664 650	179 161 347	39 274 582	139 886 765
	<i>515 993 697</i>	<i>342 634 207</i>	<i>173 359 490</i>	<i>39 237 705</i>	<i>134 121 785</i>
29113	3 103 089 437	1 135 769 147	1 967 320 290	29 628 023	1 937 692 267
	<i>2 535 107 896</i>	<i>985 216 187</i>	<i>1 549 891 709</i>	<i>28 143 202</i>	<i>1 521 748 507</i>
29114	33 240 698	10 680 179	22 560 519	370 807	22 189 712
29120	1 893 612 983	1 041 556 211	852 056 772	25 331 605	826 725 167
	<i>1 733 356 643</i>	<i>932 238 246</i>	<i>801 118 397</i>	<i>25 009 514</i>	<i>776 108 883</i>
29130	1 899 411 466	732 325 098	1 167 086 368	5 151 688	1 161 934 680
	<i>1 718 046 045</i>	<i>690 217 022</i>	<i>1 027 829 023</i>	<i>5 061 067</i>	<i>1 022 767 956</i>
29141	14 476 000	5 080 766	9 395 234	294 827	9 100 407
	<i>*</i>	<i>*</i>	<i>*</i>	<i>*</i>	<i>*</i>
29142	*	*	*	*	*
29150	453 192 744	328 124 654	125 068 090	11 304 358	113 763 732
	<i>247 745 995</i>	<i>216 661 558</i>	<i>31 084 437</i>	<i>10 994 233</i>	<i>20 090 204</i>
29191	460 678 230	246 784 376	213 893 854	626 717	213 267 137
	<i>368 875 852</i>	<i>197 541 914</i>	<i>171 333 938</i>	<i>2 500</i>	<i>171 331 438</i>

Catatan : angka yang tercetak miring: industri besar, yang tercetak tebal: total IBS, *: tidak dipublikasikan
Note: number in italic denote large industry, number in bold denote total large and medium industry, *: not publication

Tabel 9 Nilai Tambah menurut Kode Industri, 2009
Table Value Added by Industrial Code, 2009

Nilai - Value (000 Rp)

Kode Industri <i>Industrial Code</i>	Nilai Output <i>Value of Gross Output</i>	Biaya Input <i>Input Cost</i>	Nilai Tambah (harga pasar) <i>Value Added (at market price)</i>	Pajak Tak Langsung <i>Indirect Tax</i>	Nilai Tambah (biaya faktor produksi) <i>Value Added (at factor cost)</i>
(1)	(2)	(3)	(4)	(5)	(6)
29192	52 888 615	15 159 893	37 728 722	12 852 864	24 875 858
	*	*	*	*	*
29193	591 792 561	472 019 690	119 772 871	1 516 780	118 256 091
	<i>440 188 378</i>	<i>373 036 016</i>	<i>67 152 362</i>	<i>318 532</i>	<i>66 833 830</i>
29199	219 326 759	117 465 619	101 861 140	3 369 082	98 492 058
	<i>128 472 197</i>	<i>70 358 453</i>	<i>58 113 744</i>	<i>3 093 007</i>	<i>55 020 737</i>
291	9 329 874 233	4 510 636 504	4 819 237 729	129 791 199	4 689 446 530
	<i>7 762 594 706</i>	<i>3 842 833 207</i>	<i>3 919 761 499</i>	<i>124 782 355</i>	<i>3 794 979 144</i>
29211	874 643 812	644 971 409	229 672 403	23 069 998	206 602 405
	<i>825 615 410</i>	<i>609 853 003</i>	<i>215 762 407</i>	<i>22 208 276</i>	<i>193 554 131</i>
29212	*	*	*	*	*
29221	731 531 411	235 101 205	496 430 206	6 297 924	490 132 282
	<i>577 768 113</i>	<i>181 521 034</i>	<i>396 247 079</i>	<i>5 151 995</i>	<i>391 095 084</i>
29222	63 464 811	35 722 923	27 741 889	1 503 784	26 238 105
	<i>57 505 756</i>	<i>32 845 143</i>	<i>24 660 614</i>	<i>1 433 784</i>	<i>23 226 830</i>
29223	159 930 072	44 003 815	115 926 257	1 825 985	114 100 272
	*	*	*	*	*
29224	*	*	*	*	*
29240	509 595 914	218 685 220	290 910 694	7 944 045	282 966 649
	<i>397 398 097</i>	<i>177 357 813</i>	<i>220 040 284</i>	<i>7 513 073</i>	<i>212 527 211</i>
29250	219 243 786	128 157 636	91 086 150	1 656 482	89 429 668
	<i>203 445 191</i>	<i>122 136 885</i>	<i>81 308 306</i>	<i>1 390 305</i>	<i>79 918 001</i>
29262	15 208 030	9 134 814	6 073 216	99 593	5 973 623
	*	*	*	*	*
29263	2 721 223 558	181 447 590	2 539 775 968	2 476 331	2 537 299 637
	*	*	*	*	*
29270	*	*	*	*	*
	*	*	*	*	*
29291	42 698 661	34 191 272	8 507 389	905 077	7 602 312
	*	*	*	*	*
29292	*	*	*	*	*
29299	239 294 903	123 965 708	115 329 195	1 836 695	113 492 500
	<i>155 479 475</i>	<i>76 615 282</i>	<i>78 864 193</i>	<i>1 298 347</i>	<i>77 565 846</i>
292	6 693 402 987	1 955 290 496	4 738 112 492	57 825 542	4 680 286 950
	<i>6 099 093 309</i>	<i>1 709 019 046</i>	<i>4 390 074 264</i>	<i>50 847 558</i>	<i>4 339 226 706</i>
29301	269 197 988	119 057 616	150 140 372	762 803	149 377 569
	<i>125 952 675</i>	<i>51 818 345</i>	<i>74 134 330</i>	<i>117 053</i>	<i>74 017 277</i>
29302	8 510 887 251	6 539 525 376	1 971 361 875	16 747 733	1 954 614 142
	<i>7 940 463 399</i>	<i>6 086 912 659</i>	<i>1 853 550 740</i>	<i>10 853 331</i>	<i>1 842 697 409</i>

Catatan : angka yang tercetak miring: industri besar, yang tercetak tebal: total IBS, *: tidak dipublikasikan
Note: number in italic denote large industry, number in bold denote total large and medium industry, *: not publication

Tabel 9 Nilai Tambah menurut Kode Industri, 2009
Table Value Added by Industrial Code, 2009

Nilai - Value (000 Rp)					
Kode Industri	Nilai Output	Biaya Input	Nilai Tambah (harga pasar)	Pajak Tak Langsung	Nilai Tambah (biaya faktor produksi)
<i>Industrial Code</i>	<i>Value of Gross Output</i>	<i>Input Cost</i>	<i>Value Added (at market price)</i>	<i>Indirect Tax</i>	<i>Value Added (at factor cost)</i>
(1)	(2)	(3)	(4)	(5)	(6)
29309	7 146 876 048	3 267 104 306	3 879 771 742	13 988 432	3 865 783 310
	<i>6 896 052 688</i>	<i>3 133 903 633</i>	<i>3 762 149 055</i>	<i>13 262 578</i>	<i>3 748 886 477</i>
293	15 926 961 287	9 925 687 298	6 001 273 989	31 498 968	5 969 775 021
	<i>14 962 468 762</i>	<i>9 272 634 637</i>	<i>5 689 834 125</i>	<i>24 232 962</i>	<i>5 665 601 163</i>
29	31 950 238 507	16 391 614 298	15 558 624 210	219 115 709	15 339 508 501
	<i>28 824 156 777</i>	<i>14 824 486 890</i>	<i>13 999 669 888</i>	<i>199 862 875</i>	<i>13 799 807 013</i>
30001	*	*	*	*	*
30003	316 161 880	1 680 036	314 481 844	4 217 988	310 263 856
	*	*	*	*	*
30004	*	*	*	*	*
300	318 645 978	2 167 201	316 478 777	4 224 681	312 254 096
	*	*	*	*	*
30	318 645 978	2 167 201	316 478 777	4 224 681	312 254 096
	*	*	*	*	*
31101	862 559 782	261 301 196	601 258 586	4 841 440	596 417 146
	<i>861 945 384</i>	<i>260 948 918</i>	<i>600 996 466</i>	<i>4 832 726</i>	<i>596 163 740</i>
31102	233 436 660	44 846 499	188 590 161	2 930 440	185 659 721
	*	*	*	*	*
31103	2 967 245 397	1 012 191 999	1 955 053 398	36 630 419	1 918 422 979
	<i>2 905 152 734</i>	<i>975 188 766</i>	<i>1 929 963 968</i>	<i>36 502 556</i>	<i>1 893 461 412</i>
311	4 063 241 839	1 318 339 694	2 744 902 145	44 402 299	2 700 499 846
	<i>3 925 952 236</i>	<i>1 258 342 562</i>	<i>2 667 609 674</i>	<i>43 015 021</i>	<i>2 624 594 653</i>
31201	4 986 271 973	3 906 781 526	1 079 490 447	20 422 190	1 059 068 257
	<i>4 326 443 476</i>	<i>3 432 914 983</i>	<i>893 528 493</i>	<i>16 928 537</i>	<i>876 599 956</i>
31202	710 791 896	369 555 792	341 236 104	10 070 332	331 165 772
	<i>456 670 086</i>	<i>239 166 255</i>	<i>217 503 831</i>	<i>9 923 224</i>	<i>207 580 607</i>
312	5 697 063 869	4 276 337 318	1 420 726 551	30 492 522	1 390 234 029
	<i>4 783 113 562</i>	<i>3 672 081 238</i>	<i>1 111 032 324</i>	<i>26 851 761</i>	<i>1 084 180 563</i>
31300	12 471 933 999	7 931 510 617	4 540 423 382	41 758 972	4 498 664 410
	<i>11 738 639 415</i>	<i>7 420 946 063</i>	<i>4 317 693 352</i>	<i>39 980 700</i>	<i>4 277 712 652</i>
313	12 471 933 999	7 931 510 617	4 540 423 382	41 758 972	4 498 664 410
	<i>11 738 639 415</i>	<i>7 420 946 063</i>	<i>4 317 693 352</i>	<i>39 980 700</i>	<i>4 277 712 652</i>
31401	5 392 405 625	3 266 516 321	2 125 889 304	30 536 921	2 095 352 383
	<i>5 389 202 746</i>	<i>3 265 809 096</i>	<i>2 123 393 650</i>	<i>30 520 702</i>	<i>2 092 872 948</i>
31402	4 404 689 669	2 657 618 047	1 747 071 622	11 298 352	1 735 773 270
	<i>4 366 552 382</i>	<i>2 634 637 461</i>	<i>1 731 914 921</i>	<i>10 520 229</i>	<i>1 721 394 692</i>
314	9 797 095 294	5 924 134 368	3 872 960 926	41 835 273	3 831 125 653
	<i>9 755 755 128</i>	<i>5 900 446 557</i>	<i>3 855 308 571</i>	<i>41 040 931</i>	<i>3 814 267 640</i>

Catatan : angka yang tercetak miring: industri besar, yang tercetak tebal: total IBS, *: tidak dipublikasikan
Note: number in italic denote large industry, number in bold denote total large and medium industry, *: not publication

Tabel 9 Nilai Tambah menurut Kode Industri, 2009
Table Value Added by Industrial Code, 2009

Nilai - Value (000 Rp)

Kode Industri <i>Industrial Code</i>	Nilai Output <i>Value of Gross Output</i>	Biaya Input <i>Input Cost</i>	Nilai Tambah (harga pasar) <i>Value Added (at market price)</i>	Pajak Tak Langsung <i>Indirect Tax</i>	Nilai Tambah (biaya faktor produksi) <i>Value Added (at factor cost)</i>
(1)	(2)	(3)	(4)	(5)	(6)
31501	1 388 449 160 <i>1 329 849 013</i>	774 694 563 <i>744 856 622</i>	613 754 597 <i>584 992 391</i>	1 262 422 <i>581 171</i>	612 492 175 <i>584 411 220</i>
31502	*	*	*	*	*
31509	568 820 680 <i>508 092 700</i>	395 006 428 <i>350 989 392</i>	173 814 252 <i>157 103 308</i>	76 130 <i>71 350</i>	173 738 122 <i>157 031 958</i>
315	2 027 672 765 <i>1 904 320 888</i>	1 227 026 083 <i>1 149 661 406</i>	800 646 682 <i>754 659 482</i>	1 395 252 <i>652 521</i>	799 251 430 <i>754 006 961</i>
31900	15 882 856 392 <i>15 750 515 988</i>	8 841 948 505 <i>8 746 536 666</i>	7 040 907 887 <i>7 003 979 322</i>	12 035 637 <i>11 925 740</i>	7 028 872 250 <i>6 992 053 582</i>
319	15 882 856 392 <i>15 750 515 988</i>	8 841 948 505 <i>8 746 536 666</i>	7 040 907 887 <i>7 003 979 322</i>	12 035 637 <i>11 925 740</i>	7 028 872 250 <i>6 992 053 582</i>
32100	25 965 942 633 <i>25 524 776 382</i>	12 182 360 326 <i>11 973 115 563</i>	13 783 582 307 <i>13 551 660 819</i>	307 685 152 <i>306 270 337</i>	13 475 897 155 <i>13 245 390 482</i>
321	25 965 942 633 <i>25 524 776 382</i>	12 182 360 326 <i>11 973 115 563</i>	13 783 582 307 <i>13 551 660 819</i>	307 685 152 <i>306 270 337</i>	13 475 897 155 <i>13 245 390 482</i>
32200	487 085 720 <i>420 943 563</i>	71 370 282 <i>43 625 297</i>	415 715 438 <i>377 318 266</i>	12 453 376 <i>12 286 475</i>	403 262 062 <i>365 031 791</i>
322	487 085 720 <i>420 943 563</i>	71 370 282 <i>43 625 297</i>	415 715 438 <i>377 318 266</i>	12 453 376 <i>12 286 475</i>	403 262 062 <i>365 031 791</i>
32300	28 590 040 188 <i>27 957 574 302</i>	23 518 089 541 <i>23 017 212 097</i>	5 071 950 647 <i>4 940 362 205</i>	71 865 839 <i>69 186 560</i>	5 000 084 808 <i>4 871 175 645</i>
323	28 590 040 188 <i>27 957 574 302</i>	23 518 089 541 <i>23 017 212 097</i>	5 071 950 647 <i>4 940 362 205</i>	71 865 839 <i>69 186 560</i>	5 000 084 808 <i>4 871 175 645</i>
32	55 043 068 541 <i>53 903 294 247</i>	35 771 820 149 <i>35 033 952 957</i>	19 271 248 392 <i>18 869 341 290</i>	392 004 367 <i>387 743 372</i>	18 879 244 025 <i>18 481 597 918</i>
33111	331 080 606 <i>*</i>	162 919 090 <i>*</i>	168 161 516 <i>*</i>	655 385 <i>*</i>	167 506 131 <i>*</i>
33113	325 198 213 <i>301 683 046</i>	213 734 567 <i>200 033 505</i>	111 463 646 <i>101 649 541</i>	463 695 <i>392 624</i>	110 999 951 <i>101 256 917</i>
33119	17 357 148 <i>*</i>	14 267 351 <i>*</i>	3 089 797 <i>*</i>	450 <i>*</i>	3 089 347 <i>*</i>
33121	58 009 120 <i>*</i>	28 133 646 <i>*</i>	29 875 474 <i>*</i>	136 936 <i>*</i>	29 738 538 <i>*</i>
33122	<i>*</i>	<i>*</i>	<i>*</i>	<i>*</i>	<i>*</i>
33123	1 108 196 903 <i>1 108 196 903</i>	318 830 693 <i>318 830 693</i>	789 366 210 <i>789 366 210</i>	27 080 870 <i>27 080 870</i>	762 285 340 <i>762 285 340</i>
33130	<i>*</i>	<i>*</i>	<i>*</i>	<i>*</i>	<i>*</i>

Catatan : angka yang tercetak miring: industri besar, yang tercetak tebal: total IBS, *: tidak dipublikasikan
Note: number in italic denote large industry, number in bold denote total large and medium industry, *: not publication

Tabel 9 Nilai Tambah menurut Kode Industri, 2009
Table Value Added by Industrial Code, 2009

Nilai - Value (000 Rp)					
Kode Industri	Nilai Output	Biaya Input	Nilai Tambah (harga pasar)	Pajak Tak Langsung	Nilai Tambah (biaya faktor produksi)
<i>Industrial Code</i>	<i>Value of Gross Output</i>	<i>Input Cost</i>	<i>Value Added (at market price)</i>	<i>Indirect Tax</i>	<i>Value Added (at factor cost)</i>
(1)	(2)	(3)	(4)	(5)	(6)
331	1 959 653 836	808 517 235	1 151 136 601	29 852 768	1 121 283 833
	<i>1 882 244 073</i>	<i>772 063 391</i>	<i>1 110 180 682</i>	<i>29 096 314</i>	<i>1 081 084 368</i>
33201	283 466 827	109 221 772	174 245 055	125 344	174 119 711
	<i>279 269 978</i>	<i>107 053 291</i>	<i>172 216 687</i>	<i>89 944</i>	<i>172 126 743</i>
33202	52 185 290	29 893 824	22 291 466	364 956	21 926 510
	*	*	*	*	*
33203	199 386 491	66 696 797	132 689 694	154 361	132 535 333
	*	*	*	*	*
33204	*	*	*	*	*
	*	*	*	*	*
332	703 626 815	321 092 531	382 534 284	3 033 071	379 501 213
	<i>683 997 254</i>	<i>306 803 486</i>	<i>377 193 768</i>	<i>2 953 903</i>	<i>374 239 865</i>
33300	83 816 009	44 717 258	39 098 751	344 563	38 754 188
	<i>24 961 828</i>	<i>12 337 334</i>	<i>12 624 494</i>	<i>179 046</i>	<i>12 445 448</i>
333	83 816 009	44 717 258	39 098 751	344 563	38 754 188
	<i>24 961 828</i>	<i>12 337 334</i>	<i>12 624 494</i>	<i>179 046</i>	<i>12 445 448</i>
33	2 747 096 660	1 174 327 024	1 572 769 636	33 230 402	1 539 539 234
	<i>2 591 203 155</i>	<i>1 091 204 211</i>	<i>1 499 998 944</i>	<i>32 229 263</i>	<i>1 467 769 681</i>
34100	46 586 598 804	17 817 709 059	28 768 889 745	162 530 639	28 606 359 106
	<i>46 464 567 918</i>	<i>17 760 437 010</i>	<i>28 704 130 908</i>	<i>162 428 639</i>	<i>28 541 702 269</i>
341	46 586 598 804	17 817 709 059	28 768 889 745	162 530 639	28 606 359 106
	<i>46 464 567 918</i>	<i>17 760 437 010</i>	<i>28 704 130 908</i>	<i>162 428 639</i>	<i>28 541 702 269</i>
34200	2 974 045 197	1 031 158 311	1 942 886 886	22 991 597	1 919 895 289
	<i>2 531 260 214</i>	<i>823 151 030</i>	<i>1 708 109 184</i>	<i>16 323 712</i>	<i>1 691 785 472</i>
342	2 974 045 197	1 031 158 311	1 942 886 886	22 991 597	1 919 895 289
	<i>2 531 260 214</i>	<i>823 151 030</i>	<i>1 708 109 184</i>	<i>16 323 712</i>	<i>1 691 785 472</i>
34300	45 716 620 122	19 256 102 686	26 460 517 436	457 073 497	26 003 443 939
	<i>44 401 741 984</i>	<i>18 463 035 952</i>	<i>25 938 706 032</i>	<i>447 953 089</i>	<i>25 490 752 943</i>
343	45 716 620 122	19 256 102 686	26 460 517 436	457 073 497	26 003 443 939
	<i>44 401 741 984</i>	<i>18 463 035 952</i>	<i>25 938 706 032</i>	<i>447 953 089</i>	<i>25 490 752 943</i>
34	95 277 264 123	38 104 970 056	57 172 294 067	642 595 733	56 529 698 334
	<i>93 397 570 116</i>	<i>37 046 623 992</i>	<i>56 350 946 124</i>	<i>626 705 440</i>	<i>55 724 240 684</i>
35111	4 920 699 823	2 583 702 521	2 336 997 302	81 865 541	2 255 131 761
	<i>3 832 769 015</i>	<i>2 153 338 478</i>	<i>1 679 430 537</i>	<i>77 800 949</i>	<i>1 601 629 588</i>
35112	399 213 478	74 234 485	324 978 993	9 400 078	315 578 915
	<i>394 765 478</i>	<i>72 146 885</i>	<i>322 618 593</i>	<i>9 352 078</i>	<i>313 266 515</i>
35113	1 488 623 809	546 154 468	942 469 341	8 054 740	934 414 601
	<i>908 399 637</i>	<i>303 488 143</i>	<i>604 911 494</i>	<i>4 702 101</i>	<i>600 209 393</i>
35114	*	*	*	*	*

Catatan : angka yang tercetak miring: industri besar, yang tercetak tebal: total IBS, *: tidak dipublikasikan
Note: number in italic denote large industry, number in bold denote total large and medium industry, *: not publication

Tabel 9 Nilai Tambah menurut Kode Industri, 2009
Table Value Added by Industrial Code, 2009

Nilai - Value (000 Rp)

Kode Industri <i>Industrial Code</i>	Nilai Output <i>Value of Gross Output</i>	Biaya Input <i>Input Cost</i>	Nilai Tambah (harga pasar) <i>Value Added (at market price)</i>	Pajak Tak Langsung <i>Indirect Tax</i>	Nilai Tambah (biaya faktor produksi) <i>Value Added (at factor cost)</i>
(1)	(2)	(3)	(4)	(5)	(6)
35115	*	*	*	*	*
	*	*	*	*	*
35120	*	*	*	*	*
351	8 488 914 909	3 751 340 072	4 737 574 837	104 118 863	4 633 455 974
	<i>6 807 565 069</i>	<i>3 070 929 064</i>	<i>3 736 636 005</i>	<i>96 051 720</i>	<i>3 640 584 285</i>
35201	*	*	*	*	*
	*	*	*	*	*
35202	*	*	*	*	*
	*	*	*	*	*
352	760 908 583	442 226 638	318 681 945	34 747 238	283 934 707
	*	*	*	*	*
35301	165 856 741	789 428	165 067 313		165 067 313
	*	*	*	*	*
35302	*	*	*	*	*
353	171 346 331	4 464 078	166 882 253	77 081	166 805 172
	*	*	*	*	*
35911	67 535 449 584	30 816 427 040	36 719 022 544	31 327 779	36 687 694 765
	<i>67 349 380 608</i>	<i>30 695 927 184</i>	<i>36 653 453 424</i>	<i>30 623 191</i>	<i>36 622 830 233</i>
35912	21 942 358 182	14 523 028 958	7 419 329 224	252 879 455	7 166 449 769
	<i>18 783 586 053</i>	<i>12 459 581 835</i>	<i>6 324 004 218</i>	<i>63 910 373</i>	<i>6 260 093 845</i>
35921	271 000 426	205 634 439	65 365 987	692 218	64 673 769
	<i>261 026 622</i>	<i>198 077 829</i>	<i>62 948 793</i>	<i>691 238</i>	<i>62 257 555</i>
35922	410 799 536	271 812 586	138 986 950	514 765	138 472 185
	<i>321 034 568</i>	<i>213 521 479</i>	<i>107 513 089</i>	<i>228 090</i>	<i>107 284 999</i>
35990	19 218 843	8 482 282	10 736 561	155 039	10 581 522
	*	*	*	*	*
359	90 178 826 571	45 825 385 305	44 353 441 266	285 569 256	44 067 872 010
	<i>86 725 877 851</i>	<i>43 572 123 341</i>	<i>43 153 754 510</i>	<i>95 462 892</i>	<i>43 058 291 618</i>
36101	12 284 265 284	7 272 375 443	5 011 889 841	154 774 963	4 857 114 878
	<i>9 768 446 339</i>	<i>5 737 390 980</i>	<i>4 031 055 359</i>	<i>68 558 993</i>	<i>3 962 496 366</i>
36102	3 327 029 549	1 873 559 268	1 453 470 281	4 692 402	1 448 777 879
	<i>2 085 907 698</i>	<i>1 173 880 763</i>	<i>912 026 935</i>	<i>3 068 152</i>	<i>908 958 783</i>
36103	1 203 672 810	299 261 148	904 411 662	162 821 973	741 589 689
	<i>1 171 951 398</i>	<i>282 779 909</i>	<i>889 171 489</i>	<i>162 768 800</i>	<i>726 402 689</i>
36104	1 978 851 564	1 046 164 485	932 687 079	30 190 203	902 496 876
	<i>916 596 242</i>	<i>466 151 927</i>	<i>450 444 315</i>	<i>25 003 714</i>	<i>425 440 601</i>
36109	351 019 781	229 568 349	121 451 432	2 311 882	119 139 550
	<i>190 850 541</i>	<i>129 956 388</i>	<i>60 894 153</i>	<i>1 954 655</i>	<i>58 939 498</i>

Catatan : angka yang tercetak miring: industri besar, yang tercetak tebal: total IBS, *: tidak dipublikasikan
Note: number in italic denote large industry, number in bold denote total large and medium industry, *: not publication

Tabel 9 Nilai Tambah menurut Kode Industri, 2009
Table Value Added by Industrial Code, 2009

Nilai - Value (000 Rp)					
Kode Industri	Nilai Output	Biaya Input	Nilai Tambah (harga pasar)	Pajak Tak Langsung	Nilai Tambah (biaya faktor produksi)
<i>Industrial Code</i>	<i>Value of Gross Output</i>	<i>Input Cost</i>	<i>Value Added (at market price)</i>	<i>Indirect Tax</i>	<i>Value Added (at factor cost)</i>
(1)	(2)	(3)	(4)	(5)	(6)
361	19 144 838 988	10 720 928 693	8 423 910 295	354 791 423	8 069 118 872
	<i>14 133 752 218</i>	<i>7 790 159 967</i>	<i>6 343 592 251</i>	<i>261 354 314</i>	<i>6 082 237 937</i>
36912	672 842 424	381 149 710	291 692 714	6 345 279	285 347 435
	<i>552 739 982</i>	<i>301 916 978</i>	<i>250 823 004</i>	<i>5 476 968</i>	<i>245 346 036</i>
36913	4 722 725	3 121 250	1 601 475	6 062	1 595 413
36914	*	*	*	*	*
36915	69 696 874	32 873 626	36 823 248	846 091	35 977 157
	<i>48 978 553</i>	<i>22 663 693</i>	<i>26 314 860</i>	<i>744 440</i>	<i>25 570 420</i>
36921	28 582 154	14 933 546	13 648 608	50 816	13 597 792
	<i>*</i>	<i>*</i>	<i>*</i>	<i>*</i>	<i>*</i>
36922	3 275 430 611	1 702 348 363	1 573 082 248	8 435 318	1 564 646 930
	<i>3 225 929 784</i>	<i>1 676 985 492</i>	<i>1 548 944 292</i>	<i>8 348 150</i>	<i>1 540 596 142</i>
36930	3 270 589 978	1 128 309 108	2 142 280 870	3 814 411	2 138 466 459
	<i>3 187 381 865</i>	<i>1 082 511 498</i>	<i>2 104 870 367</i>	<i>1 943 026</i>	<i>2 102 927 341</i>
36941	73 720 019	40 775 676	32 944 343	20 416	32 923 927
	<i>*</i>	<i>*</i>	<i>*</i>	<i>*</i>	<i>*</i>
36942	1 461 269 524	608 625 694	852 643 830	5 511 234	847 132 596
	<i>1 306 633 523</i>	<i>537 156 653</i>	<i>769 476 870</i>	<i>4 288 245</i>	<i>765 188 625</i>
36991	2 164 545 186	1 465 317 623	699 227 563	17 633 488	681 594 075
	<i>1 874 907 572</i>	<i>1 236 231 719</i>	<i>638 675 853</i>	<i>15 746 934</i>	<i>622 928 919</i>
36993	1 230 836 192	491 217 689	739 618 503	5 300 903	734 317 600
	<i>1 125 571 958</i>	<i>443 919 957</i>	<i>681 652 001</i>	<i>4 749 279</i>	<i>676 902 722</i>
36999	1 222 249 120	600 034 995	622 214 125	36 541 287	585 672 838
	<i>957 961 040</i>	<i>453 680 556</i>	<i>504 280 484</i>	<i>31 488 829</i>	<i>472 791 655</i>
369	13 484 271 436	6 474 699 610	7 009 571 826	84 759 450	6 924 812 376
	<i>12 329 645 339</i>	<i>5 781 084 083</i>	<i>6 548 561 256</i>	<i>72 823 033</i>	<i>6 475 738 223</i>
37100	124 785 423	96 577 714	28 207 709	1 270 704	26 937 005
	<i>*</i>	<i>*</i>	<i>*</i>	<i>*</i>	<i>*</i>
371	124 785 423	96 577 714	28 207 709	1 270 704	26 937 005
	<i>*</i>	<i>*</i>	<i>*</i>	<i>*</i>	<i>*</i>
37200	571 972 716	435 803 237	136 169 479	1 060 197	135 109 282
	<i>185 823 991</i>	<i>148 014 811</i>	<i>37 809 180</i>	<i>94 492</i>	<i>37 714 688</i>
372	571 972 716	435 803 237	136 169 479	1 060 197	135 109 282
	<i>185 823 991</i>	<i>148 014 811</i>	<i>37 809 180</i>	<i>94 492</i>	<i>37 714 688</i>
37	696 758 139	532 380 951	164 377 188	2 330 901	162 046 287
	<i>210 714 744</i>	<i>167 535 796</i>	<i>43 178 948</i>	<i>255 145</i>	<i>42 923 803</i>
Total	2 000 944 463 705	1 200 553 861 086	800 390 602 619	36 550 276 459	763 840 326 160
	<i>1 839 719 821 325</i>	<i>1 096 039 834 851</i>	<i>743 679 986 474</i>	<i>34 558 611 753</i>	<i>709 121 374 721</i>

Catatan : angka yang tercetak miring: industri besar, yang tercetak tebal: total IBS, *: tidak dipublikasikan
Note: number in italic denote large industry, number in bold denote total large and medium industry, *: not publication

Tabel 10.a Pembelian/Penambahan, Pembuatan/Perbaikan, Barang Modal Tetap menurut Kode Industri, 2009

Kode Industri <i>Industrial Code</i>	Pembelian/Penambahan dan <i>Purchases/Additional and</i>		
	Tanah <i>Land</i>	Gedung <i>Building</i>	Mesin dan Perlengkapannya <i>Machinery and Equipment</i>
(1)	(2)	(3)	(4)
15111	6 060 707	8 300 975	17 724 184
	<i>5 900 293</i>	<i>7 100 000</i>	<i>17 205 000</i>
15112	8 419 370	3 499 294	21 985 251
	<i>8 419 370</i>	<i>2 849 294</i>	<i>21 956 845</i>
15121	3 155 187	23 115 847	36 304 120
	<i>2 471 187</i>	<i>20 766 547</i>	<i>34 995 020</i>
15122	726 480	1 807 853	1 278 025
	<i>376 480</i>	<i>1 731 853</i>	<i>775 100</i>
15123	6 000	3 638 870	733 980
	*	*	*
15124	27 269 802	65 235 748	108 199 075
	<i>21 346 624</i>	<i>47 692 167</i>	<i>89 194 486</i>
15125		94 000	63 500
	*	*	*
15129	879 684	1 852 802	2 079 964
	<i>349 500</i>	<i>331 055</i>	<i>803 240</i>
15131		470 442	25 978 770
		<i>470 442</i>	<i>25 978 770</i>
15132	115 000	65 000	45 000
15133	940 046	8 078 966	8 211 652
	<i>120 000</i>	<i>7 025 524</i>	<i>7 288 669</i>
15134	1 085 000	5 964 061	3 577 789
15139		314 661	3 289 463
15141	197 564 347 949	93 550 021 493	41 396 714 943
	<i>197 561 479 531</i>	<i>93 511 590 071</i>	<i>41 260 165 638</i>
15142	*	*	*
	*	*	*
15143	5 298 397	11 179 596	7 017 434
	<i>5 298 397</i>	<i>11 179 596</i>	<i>6 980 096</i>
15144	137 835 445	223 500 515	459 624 380
	<i>131 724 445</i>	<i>187 071 977</i>	<i>405 118 045</i>
15145	*	*	*
15149	*	*	*

Catatan : angka yang tercetak miring: industri besar, yang tercetak tebal: total IBS, *: tidak dipublikasikan
 Note: number in italic denote large industry, number in bold denote total large and medium industry, *: not publication

Table 10.a Purchases/Additional, Construction/Major Repairs, of Used Fixed Capital
by Industrial Code, 2009

Nilai - Value (000 Rp)

Pembuatan/Perbaikan Besar			Kode Industri
<i>Construction/Major Repair</i>			
Kendaraan	Modal Tetap Lainnya	Jumlah	<i>Industrial Code</i>
<i>Vehicles</i>	<i>Other fixed capital</i>	<i>Total</i>	
(5)	(6)	(7)	(1)
239 693	3 644 302	35 969 861	15111
<i>77 000</i>	<i>3 070 000</i>	<i>33 352 293</i>	
6 745 360	2 242 352	42 891 627	15112
<i>6 103 965</i>	<i>2 186 156</i>	<i>41 515 630</i>	
11 355 797	24 410 213	98 341 164	15121
<i>10 797 047</i>	<i>24 370 948</i>	<i>93 400 749</i>	
925 842	1 794 975	6 533 175	15122
<i>584 642</i>	<i>35 400</i>	<i>3 503 475</i>	
250 000	10 000	4 638 850	15123
*	*	*	
20 649 186	20 713 173	242 066 984	15124
<i>17 121 043</i>	<i>17 201 739</i>	<i>192 556 059</i>	
1 008 470	32 517	1 198 487	15125
*	*	*	
1 332 280	244 767	6 389 497	15129
<i>570 080</i>	<i>83 829</i>	<i>2 137 704</i>	
3 978 448	10 746 281	41 173 941	15131
<i>3 978 448</i>	<i>10 746 281</i>	<i>41 173 941</i>	
316 520	42 000	583 520	15132
1 659 103	464 616	19 354 383	15133
<i>907 618</i>	<i>368 698</i>	<i>15 710 509</i>	
		10 626 850	15134
30 000	75 135	3 709 259	15139
21 529 614 426	12 005 870 947	366 046 569 758	15141
<i>21 517 780 135</i>	<i>11 997 412 721</i>	<i>365 848 428 096</i>	
*	*	*	15142
*	*	*	
1 796 600	2 170 297	27 462 324	15143
<i>258 900</i>	<i>2 170 297</i>	<i>25 887 286</i>	
32 426 700	85 136 380	938 523 420	15144
<i>25 113 300</i>	<i>25 161 621</i>	<i>774 189 388</i>	
*	*	*	15145
*	*	*	15149

Catatan : angka yang tercetak miring: industri besar, yang tercetak tebal: total IBS, *: tidak dipublikasikan

Note: number in italic denote large industry, number in bold denote total large and medium industry, *: not publication

Tabel 10.a Pembelian/Penambahan, Pembuatan/Perbaikan, Barang Modal Tetap menurut Kode Industri, 2009

Kode Industri <i>Industrial Code</i>	Pembelian/Penambahan dan <i>Purchases/Additional and</i>		
	Tanah <i>Land</i>	Gedung <i>Building</i>	Mesin dan Perlengkapannya <i>Machinery and Equipment</i>
(1)	(2)	(3)	(4)
151	197 761 644 878	93 913 461 873	42 106 133 469
	<i>197 742 991 638</i>	<i>93 804 130 276</i>	<i>41 883 766 848</i>
15211	2 870 473	77 441 122	237 521 342
	<i>1 770 473</i>	<i>77 141 122</i>	<i>237 426 342</i>
15212	375 000	442 540	998 442
15213	300 000	2 025 630	6 737 132
		<i>1 225 630</i>	<i>6 182 120</i>
152	3 545 473	79 909 292	245 256 916
	<i>1 770 473</i>	<i>78 366 752</i>	<i>243 608 462</i>
15311	13 694 344	11 662 085	11 931 735
		<i>1 478 447</i>	<i>666 480</i>
15312	200 000	1 543 847	6 334 232
		<i>1 043 847</i>	<i>2 234 343</i>
15313	21 281 138	991 451 368	12 090 989
	<i>16 498 138</i>	<i>987 645 733</i>	<i>9 422 329</i>
15314		5 120 093	44 807
		<i>4 924 790</i>	
15315	474 855	387 200	42 330
	<i>40 355</i>	<i>138 000</i>	
15316	2 000 000	2 000 000	750
15317		93 000	
15318		1 890 296	7 652
	*	*	*
15321			555 986 638
			<i>555 986 638</i>
15322	878 282	6 341 515	10 761 101
	<i>135 982</i>	<i>4 846 246</i>	<i>9 359 168</i>
15323	1 551 658	4 535 499	5 817 173
		<i>1 383 487</i>	<i>2 857 394</i>
15324	289 531	120 750	399 350
15329	*	*	*
15331	36 266 463	592 860 781	1 773 148 839
	<i>36 226 463</i>	<i>128 569 329</i>	<i>316 839 115</i>
15332		1 414 172	9 530 902
		<i>754 172</i>	<i>6 121 802</i>

Catatan : angka yang tercetak miring: industri besar, yang tercetak tebal: total IBS, *: tidak dipublikasikan
 Note: number in italic denote large industry, number in bold denote total large and medium industry, *: not publication

Table 10.a Purchases/Additional, Construction/Major Repairs, of Used Fixed Capital
by Industrial Code, 2009

Nilai - Value (000 Rp)

Pembuatan/Perbaikan Besar			Kode Industri
<i>Construction/Major Repair</i>			
Kendaraan	Modal Tetap Lainnya	Jumlah	<i>Industrial Code</i>
<i>Vehicles</i>	<i>Other fixed capital</i>	<i>Total</i>	
(5)	(6)	(7)	(1)
21 613 212 298	12 160 004 542	367 554 457 060	151
<i>21 584 176 851</i>	<i>12 085 216 577</i>	<i>367 100 282 190</i>	
5 056 831	51 562 151	374 451 919	15211
<i>4 660 831</i>	<i>51 557 151</i>	<i>372 555 919</i>	
383 313	326 885	2 526 180	15212
504 078	105 409	9 672 249	15213
<i>195 725</i>	<i>105 409</i>	<i>7 708 884</i>	
5 944 222	51 994 445	386 650 348	152
<i>4 856 556</i>	<i>51 662 560</i>	<i>380 264 803</i>	
20 072 540	1 406 904	58 767 608	15311
<i>1 787 980</i>	<i>462 474</i>	<i>4 395 381</i>	
1 438 350	1 518 646	11 035 075	15312
<i>208 350</i>	<i>1 373 646</i>	<i>4 860 186</i>	
1 954 231	35 193 292	1 061 971 018	15313
<i>1 713 295</i>	<i>35 055 225</i>	<i>1 050 334 720</i>	
	5 828	5 170 728	15314
		<i>4 924 790</i>	
660 000	475 680	2 040 065	15315
<i>248 600</i>	<i>112 730</i>	<i>539 685</i>	
		4 000 750	15316
	109 000	202 000	15317
359 837	1 785 469	4 043 254	15318
*	*	*	
654 878	3 758 898	560 400 414	15321
<i>654 878</i>	<i>3 758 898</i>	<i>560 400 414</i>	
4 950 069	840 742	23 771 709	15322
<i>2 555 665</i>	<i>822 542</i>	<i>17 719 603</i>	
679 750	346 574	12 930 654	15323
<i>256 600</i>	<i>226 744</i>	<i>4 724 225</i>	
396 600	64 495	1 270 726	15324
*	*	*	15329
171 493 112	565 115 177	3 138 884 372	15331
<i>170 075 071</i>	<i>564 439 499</i>	<i>1 216 149 477</i>	
2 387 514	904 466	14 237 054	15332
<i>703 050</i>	<i>701 520</i>	<i>8 280 544</i>	

Catatan : angka yang tercetak miring: industri besar, yang tercetak tebal: total IBS, *: tidak dipublikasikan

Note: number in italic denote large industry, number in bold denote total large and medium industry, *: not publication

Tabel 10.a Pembelian/Penambahan, Pembuatan/Perbaikan, Barang Modal Tetap menurut Kode Industri, 2009

Kode Industri <i>Industrial Code</i>	Pembelian/Penambahan dan <i>Purchases/Additional and</i>		
	Tanah <i>Land</i>	Gedung <i>Building</i>	Mesin dan Perlengkapannya <i>Machinery and Equipment</i>
(1)	(2)	(3)	(4)
153	76 636 271	1 619 420 606	2 386 096 498
	<i>52 900 938</i>	<i>1 132 671 347</i>	<i>903 494 571</i>
15410	18 011 295	36 695 810	81 953 404
	<i>9 074 939</i>	<i>28 485 462</i>	<i>57 885 827</i>
15421	29 520 970	484 745 263	10 975 448 524
	<i>29 520 970</i>	<i>484 745 263</i>	<i>10 975 448 524</i>
15422	44 750	25 000	79 600
	*	*	*
15423	1 246 402	14 278 227	64 936 669
	<i>408 083</i>	<i>6 612 951</i>	<i>52 536 455</i>
15424	20 000	30 000	400 000
	*	*	*
15429			
15431	2 478 300	40 769 431	3 492 920 217
	<i>2 478 300</i>	<i>40 312 531</i>	<i>3 492 895 217</i>
15432	8 163 787	22 229 013	130 392 471
	<i>8 163 787</i>	<i>20 893 575</i>	<i>64 171 476</i>
15440	2 677 270	16 381 479	43 314 477
	<i>591 773</i>	<i>13 504 383</i>	<i>38 621 247</i>
15491	74 263 192	3 206 826 635	9 864 829 306
	<i>73 896 285</i>	<i>3 204 592 684</i>	<i>9 858 230 575</i>
15492	17 513 371	78 517 077	329 749 881
	<i>1 750 000</i>	<i>2 250 000</i>	<i>1 000 000</i>
15493	537 500	7 785 287	37 742 218
	<i>212 500</i>	<i>7 541 592</i>	<i>37 522 031</i>
15494	1 361 000	25 840 575	4 482 095
	*	*	*
15495		507 870	4 678 586
		<i>322 870</i>	<i>4 617 586</i>
15496	167 963 200	162 088 418	101 246 284
	<i>55 000</i>	<i>412 718</i>	<i>3 088 914</i>
15497	426 238	8 913 645	88 059 481
	<i>426 238</i>	<i>8 661 545</i>	<i>88 026 031</i>
15498	1 599 286	1 869 717	792 060
		<i>90 000</i>	<i>48 910</i>

Catatan : angka yang tercetak miring: industri besar, yang tercetak tebal: total IBS, *: tidak dipublikasikan
 Note: number in italic denote large industry, number in bold denote total large and medium industry, *: not publication

Table 10.a Purchases/Additional, Construction/Major Repairs, of Used Fixed Capital
by Industrial Code, 2009

Nilai - Value (000 Rp)

Pembuatan/Perbaikan Besar			Kode Industri
<i>Construction/Major Repair</i>			<i>Industrial Code</i>
Kendaraan	Modal Tetap Lainnya	Jumlah	
<i>Vehicles</i>	<i>Other fixed capital</i>	<i>Total</i>	
(5)	(6)	(7)	(1)
205 046 881	611 525 171	4 898 725 427	153
<i>178 410 326</i>	<i>608 733 747</i>	<i>2 876 210 929</i>	
21 649 484	15 071 713	173 381 706	15410
<i>15 659 714</i>	<i>13 226 208</i>	<i>124 332 150</i>	
618 018 616	81 473 048	12 189 206 421	15421
<i>618 018 616</i>	<i>81 473 048</i>	<i>12 189 206 421</i>	
193 235		342 585	15422
*	*	*	
7 170 004	864 299	88 495 601	15423
<i>3 381 695</i>	<i>379 496</i>	<i>63 318 680</i>	
50 000		500 000	15424
*	*	*	
146 428		146 428	15429
1 490 360	2 461 619	3 540 119 927	15431
<i>1 140 360</i>	<i>2 461 619</i>	<i>3 539 288 027</i>	
8 400 778	5 193 495	174 379 544	15432
<i>7 947 168</i>	<i>2 902 699</i>	<i>104 078 705</i>	
2 531 801	3 969 940	68 874 967	15440
<i>1 123 404</i>	<i>3 851 064</i>	<i>57 691 871</i>	
589 548 226	1 484 559 766	15 220 027 125	15491
<i>588 173 383</i>	<i>1 484 177 964</i>	<i>15 209 070 891</i>	
52 562 272	7 709 166	486 051 767	15492
<i>1 000 000</i>	<i>100 000</i>	<i>6 100 000</i>	
1 962 619	6 215 041	54 242 665	15493
<i>1 818 219</i>	<i>6 183 339</i>	<i>53 277 681</i>	
5 985 200	7 729 625	45 398 495	15494
*	*	*	
530 530	56 038	5 773 024	15495
<i>373 530</i>	<i>24 538</i>	<i>5 338 524</i>	
47 467 903	1 605 614	480 371 419	15496
<i>533 600</i>	<i>37 598</i>	<i>4 127 830</i>	
1 237 903	4 455 614	103 092 881	15497
<i>1 008 203</i>	<i>4 440 880</i>	<i>102 562 897</i>	
1 347 170	80 580	5 688 813	15498
<i>264 200</i>	<i>8 355</i>	<i>411 465</i>	

Catatan : angka yang tercetak miring: industri besar, yang tercetak tebal: total IBS, *: tidak dipublikasikan

Note: number in italic denote large industry, number in bold denote total large and medium industry, *: not publication

Tabel 10.a Pembelian/Penambahan, Pembuatan/Perbaikan, Barang Modal Tetap menurut Kode Industri, 2009

Kode Industri <i>Industrial Code</i>	Pembelian/Penambahan dan <i>Purchases/Additional and</i>		
	Tanah <i>Land</i>	Gedung <i>Building</i>	Mesin dan Perlengkapannya <i>Machinery and Equipment</i>
(1)	(2)	(3)	(4)
15499	2 286 962 69 825	9 059 183 6 578 843	44 614 218 41 417 093
154	328 113 523 126 647 700	4 116 562 630 3 825 004 417	25 265 639 491 24 715 509 886
15510		1 325 234 1 325 234	17 516 620 17 516 620
15520			6 800
	*	*	*
15530			4 212 116
	*	*	*
15540	23 079 366 19 330 694	168 613 086 159 686 064	788 030 625 775 786 338
155	23 079 366 19 330 694	169 938 320 161 011 298	809 766 161 797 521 874
15	198 193 019 511 197 943 641 443	99 899 292 721 99 001 184 090	70 812 892 535 68 543 901 641
16001	3 685 917 1 523 917	16 799 265 15 131 106	8 641 074 7 888 899
16002	28 574 275 27 803 575	1 520 365 957 1 518 803 928	3 947 465 831 3 947 224 529
16003	761 000 761 000	14 288 897 14 273 897	178 158 437 178 155 437
16004	2 656 464 2 656 464	3 268 658 3 268 658	185 363 185 363
16009	350 000	98 000	26 000
160	36 027 656 32 744 956	1 554 820 777 1 551 477 589	4 134 476 705 4 133 454 228
16	36 027 656 32 744 956	1 554 820 777 1 551 477 589	4 134 476 705 4 133 454 228
17111		97 529 522 97 529 522	971 811 745 971 615 617
17112	4 413 498 4 021 498	105 382 920 104 407 568	643 989 945 632 748 638

Catatan : angka yang tercetak miring: industri besar, yang tercetak tebal: total IBS, *: tidak dipublikasikan
 Note: number in italic denote large industry, number in bold denote total large and medium industry, *: not publication

Table 10.a Purchases/Additional, Construction/Major Repairs, of Used Fixed Capital
by Industrial Code, 2009

Nilai - Value (000 Rp)

Pembuatan/Perbaikan Besar			Kode Industri
<i>Construction/Major Repair</i>			<i>Industrial Code</i>
Kendaraan	Modal Tetap Lainnya	Jumlah	
<i>Vehicles</i>	<i>Other fixed capital</i>	<i>Total</i>	
(5)	(6)	(7)	(1)
11 523 412	2 930 148	70 413 923	15499
<i>9 463 812</i>	<i>2 811 199</i>	<i>60 340 772</i>	
1 371 815 941	1 624 375 706	32 706 507 291	154
<i>1 250 022 904</i>	<i>1 602 078 007</i>	<i>31 519 262 914</i>	
200 000	116 438 609	135 480 463	15510
<i>200 000</i>	<i>116 438 609</i>	<i>135 480 463</i>	
108 400	199 552	314 752	15520
*	*	*	
9 553 613	11 600 111	25 365 840	15530
*	*	*	
269 218 391	208 573 789	1 457 515 257	15540
<i>261 772 022</i>	<i>201 988 716</i>	<i>1 418 563 834</i>	
279 080 404	336 812 061	1 618 676 312	155
<i>271 634 035</i>	<i>330 226 988</i>	<i>1 579 724 889</i>	
23 475 099 746	14 784 711 925	407 165 016 438	15
<i>23 289 100 672</i>	<i>14 677 917 879</i>	<i>403 455 745 725</i>	
3 809 075	3 803 528	36 738 859	16001
<i>2 386 175</i>	<i>3 457 553</i>	<i>30 387 650</i>	
42 567 225	178 797 512	5 717 770 800	16002
<i>41 527 117</i>	<i>178 702 258</i>	<i>5 714 061 407</i>	
16 477 066	5 511 120	215 196 520	16003
<i>16 401 966</i>	<i>5 486 570</i>	<i>215 078 870</i>	
909 250		7 019 735	16004
<i>909 250</i>		<i>7 019 735</i>	
60 000		534 000	16009
63 822 616	188 112 160	5 977 259 914	160
<i>61 224 508</i>	<i>187 646 381</i>	<i>5 966 547 662</i>	
63 822 616	188 112 160	5 977 259 914	16
<i>61 224 508</i>	<i>187 646 381</i>	<i>5 966 547 662</i>	
2 947 422	120 278 050	1 192 566 739	17111
<i>2 947 422</i>	<i>120 214 705</i>	<i>1 192 307 266</i>	
6 480 348	112 851 664	873 118 375	17112
<i>5 812 627</i>	<i>112 559 552</i>	<i>859 549 883</i>	

Catatan : angka yang tercetak miring: industri besar, yang tercetak tebal: total IBS, *: tidak dipublikasikan
Note: number in italic denote large industry, number in bold denote total large and medium industry, *: not publication

Tabel 10.a Pembelian/Penambahan, Pembuatan/Perbaikan, Barang Modal Tetap menurut Kode Industri, 2009

Kode Industri <i>Industrial Code</i>	Pembelian/Penambahan dan <i>Purchases/Additional and</i>		
	Tanah <i>Land</i>	Gedung <i>Building</i>	Mesin dan Perlengkapannya <i>Machinery and Equipment</i>
(1)	(2)	(3)	(4)
17113	1 581 952	35 822 152	251 249 545
	<i>1 581 952</i>	<i>35 822 152</i>	<i>251 249 545</i>
17114	39 630 572	202 329 313	1 222 367 294
	<i>37 324 572</i>	<i>198 688 288</i>	<i>1 031 538 655</i>
17115	567 500	800 000	865 397
			<i>3 860</i>
17121	20 959 917	28 669 894	267 080 816
	<i>18 759 917</i>	<i>22 079 174</i>	<i>261 988 362</i>
17122	5 242 443	23 231 669	1 118 103 053
	<i>3 107 443</i>	<i>19 361 477</i>	<i>149 041 322</i>
17123	285 750	3 806 868	60 528 219
	<i>285 750</i>	<i>3 781 868</i>	<i>56 526 976</i>
17124	5 080 000	5 046 294	10 658 425
	<i>280 000</i>	<i>3 585 534</i>	<i>10 377 079</i>
171	77 761 632	502 618 632	4 546 654 439
	<i>65 361 132</i>	<i>485 255 583</i>	<i>3 365 090 054</i>
17211	4 952 016	11 452 101	31 451 731
	<i>757 620</i>	<i>4 991 191</i>	<i>24 132 012</i>
17212	7 645 770	89 489 550	769 930 753
	<i>7 595 770</i>	<i>89 301 570</i>	<i>769 805 633</i>
17213		1 741 360	5 000
	*	*	*
17214	150 000	503 977	16 800
	*	*	*
17215		4 147 200	12 897 171
		<i>4 147 200</i>	<i>12 897 171</i>
17220	11 941 910	4 105 292	97 369 193
	<i>11 914 160</i>	<i>3 920 231</i>	<i>88 093 702</i>
17231	670 000	190 000	1 307 421
	*	*	*
17232	1 110 000	1 194 566	5 319 967
	<i>660 000</i>	<i>684 566</i>	<i>5 196 626</i>
17291	8 695 884	7 777 811	12 804 837
	<i>8 695 884</i>	<i>7 777 811</i>	<i>12 421 087</i>

Catatan : angka yang tercetak miring: industri besar, yang tercetak tebal: total IBS, *: tidak dipublikasikan
 Note: number in italic denote large industry, number in bold denote total large and medium industry, *: not publication

Table 10.a Purchases/Additional, Construction/Major Repairs, of Used Fixed Capital
by Industrial Code, 2009

Nilai - Value (000 Rp)

Pembuatan/Perbaikan Besar			Kode Industri
<i>Construction/Major Repair</i>			<i>Industrial Code</i>
Kendaraan	Modal Tetap Lainnya	Jumlah	
<i>Vehicles</i>	<i>Other fixed capital</i>	<i>Total</i>	
(5)	(6)	(7)	(1)
2 121 934	2 933 831	293 709 414	17113
<i>2 121 934</i>	<i>2 932 511</i>	<i>293 708 094</i>	
22 640 345	89 926 961	1 576 894 485	17114
<i>21 303 758</i>	<i>64 401 101</i>	<i>1 353 256 374</i>	
256 570	20 400	2 509 867	17115
		<i>3 860</i>	
2 412 348	18 559 501	337 682 476	17121
<i>1 510 423</i>	<i>18 144 697</i>	<i>322 482 573</i>	
242 725 711	12 401 966	1 401 704 842	17122
<i>6 421 809</i>	<i>6 135 517</i>	<i>184 067 568</i>	
5 649 183	11 869 789	82 139 809	17123
<i>5 049 183</i>	<i>11 869 789</i>	<i>77 513 566</i>	
3 472 037	599 622	24 856 378	17124
<i>1 901 187</i>	<i>493 257</i>	<i>16 637 057</i>	
288 705 898	369 441 784	5 785 182 385	171
<i>47 068 343</i>	<i>336 751 129</i>	<i>4 299 526 241</i>	
2 845 295	2 566 527	53 267 670	17211
<i>1 851 857</i>	<i>2 490 682</i>	<i>34 223 362</i>	
9 223 088	6 945 519	883 234 680	17212
<i>9 089 448</i>	<i>6 872 179</i>	<i>882 664 600</i>	
1 934 432	257 000	3 937 792	17213
*	*	*	
	7 760	678 537	17214
*	*	*	
258 800	333 672	17 636 843	17215
<i>258 800</i>	<i>333 672</i>	<i>17 636 843</i>	
4 145 572	1 533 942	119 095 909	17220
<i>3 488 502</i>	<i>1 483 126</i>	<i>108 899 721</i>	
461 656	297 948	2 927 025	17231
*	*	*	
883 071	364 832	8 872 436	17232
<i>617 119</i>	<i>306 832</i>	<i>7 465 143</i>	
2 689 765	696 039	32 664 336	17291
<i>2 679 949</i>	<i>696 039</i>	<i>32 270 770</i>	

Catatan : angka yang tercetak miring: industri besar, yang tercetak tebal: total IBS, *: tidak dipublikasikan
Note: number in italic denote large industry, number in bold denote total large and medium industry, *: not publication

Tabel 10.a Pembelian/Penambahan, Pembuatan/Perbaikan, Barang Modal Tetap menurut Kode Industri, 2009

Kode Industri <i>Industrial Code</i>	Pembelian/Penambahan dan <i>Purchases/Additional and</i>		
	Tanah <i>Land</i>	Gedung <i>Building</i>	Mesin dan Perlengkapannya <i>Machinery and Equipment</i>
(1)	(2)	(3)	(4)
17292			
17293	100 000	4 370 000	11 485 402
		<i>125 000</i>	<i>8 641 297</i>
17294		144 388	1 229 633
	*	*	*
17299		200	151 300
			<i>150 000</i>
172	35 265 580	125 116 445	943 969 208
	<i>29 773 434</i>	<i>113 092 906</i>	<i>922 604 749</i>
17301	170 701 952	316 917 512	594 003 665
	<i>170 221 952</i>	<i>316 617 512</i>	<i>583 701 545</i>
17302	5 965 645	12 590 169	68 947 505
	<i>3 330 000</i>	<i>10 251 134</i>	<i>64 949 140</i>
17303			2 449 697
			<i>1 678 026</i>
17304	*	*	*
173	176 667 597	329 507 681	665 400 867
	<i>173 551 952</i>	<i>326 868 646</i>	<i>650 328 711</i>
17400		22 000	
174		22 000	
17	289 694 809	957 264 758	6 156 024 514
	<i>268 686 518</i>	<i>925 217 135</i>	<i>4 938 023 514</i>
18101	214 521 338	334 209 636	8 702 639 650
	<i>201 131 391</i>	<i>306 213 176</i>	<i>8 678 050 317</i>
18102	885 100	3 497 000	6 124 274
	<i>35 100</i>	<i>522 000</i>	<i>5 675 874</i>
18103	31 240	127 547	81 174
			<i>36 474</i>
18104	444 325	2 824 231	595 328
	<i>444 325</i>	<i>2 824 231</i>	<i>593 328</i>
181	215 882 003	340 658 414	8 709 440 426
	<i>201 610 816</i>	<i>309 559 407</i>	<i>8 684 355 993</i>

Catatan : angka yang tercetak miring: industri besar, yang tercetak tebal: total IBS, *: tidak dipublikasikan

Note: number in italic denote large industry, number in bold denote total large and medium industry, *: not publication

Table 10.a Purchases/Additional, Construction/Major Repairs, of Used Fixed Capital
by Industrial Code, 2009

Nilai - Value (000 Rp)

Pembuatan/Perbaikan Besar			Kode Industri
<i>Construction/Major Repair</i>			<i>Industrial Code</i>
Kendaraan	Modal Tetap Lainnya	Jumlah	
<i>Vehicles</i>	<i>Other fixed capital</i>	<i>Total</i>	
(5)	(6)	(7)	(1)
2 292 009	167 132	2 459 141	17292
<i>2 292 009</i>	<i>167 132</i>	<i>2 459 141</i>	
1 557 973	513 415	18 026 790	17293
<i>81 423</i>	<i>164 480</i>	<i>9 012 200</i>	
214 525	128 515	1 717 061	17294
*	*	*	
50 800	3 250	205 550	17299
<i>50 000</i>	<i>2 150</i>	<i>202 150</i>	
26 556 986	13 815 551	1 144 723 770	172
<i>22 670 195</i>	<i>13 047 000</i>	<i>1 101 188 284</i>	
216 392 119	4 274 656	1 302 289 904	17301
<i>214 643 956</i>	<i>4 001 678</i>	<i>1 289 186 643</i>	
5 255 912	4 333 883	97 093 114	17302
<i>3 586 268</i>	<i>3 805 128</i>	<i>85 921 670</i>	
3 451	8 155	2 461 303	17303
	<i>8 155</i>	<i>1 686 181</i>	
	1 290	1 290	17304
*	*	*	
221 651 482	8 617 984	1 401 845 611	173
<i>218 230 224</i>	<i>7 814 961</i>	<i>1 376 794 494</i>	
		22 000	17400
		22 000	174
536 914 366	391 875 319	8 331 773 766	17
<i>287 968 762</i>	<i>357 613 090</i>	<i>6 777 509 019</i>	
1 056 399 428	1 715 429 304	12 023 199 356	18101
<i>1 048 040 249</i>	<i>1 713 354 701</i>	<i>11 946 789 834</i>	
2 197 675	1 953 549	14 657 598	18102
<i>1 547 475</i>	<i>1 834 964</i>	<i>9 615 413</i>	
45 000	31 098	316 059	18103
	<i>6 548</i>	<i>43 022</i>	
286 521	513 250	4 663 655	18104
<i>166 521</i>	<i>513 250</i>	<i>4 541 655</i>	
1 058 928 624	1 717 927 201	12 042 836 668	181
<i>1 049 754 245</i>	<i>1 715 709 463</i>	<i>11 960 989 924</i>	

Catatan : angka yang tercetak miring: industri besar, yang tercetak tebal: total IBS, *: tidak dipublikasikan

Note: number in italic denote large industry, number in bold denote total large and medium industry, *: not publication

Tabel 10.a Pembelian/Penambahan, Pembuatan/Perbaikan, Barang Modal Tetap menurut Kode Industri, 2009

Kode Industri <i>Industrial Code</i>	Pembelian/Penambahan dan <i>Purchases/Additional and</i>		
	Tanah <i>Land</i>	Gedung <i>Building</i>	Mesin dan Perlengkapannya <i>Machinery and Equipment</i>
(1)	(2)	(3)	(4)
18202	*	*	*
18203	*	*	*
	*	*	*
182	*	*	*
18	215 882 003	340 658 414	8 709 440 426
	<i>201 610 816</i>	<i>309 559 407</i>	<i>8 684 355 993</i>
19111		362 879	1 183 037
		<i>362 879</i>	<i>1 180 121</i>
19112	3 503 500	2 770 184	12 946 545
	<i>3 413 500</i>	<i>2 649 551</i>	<i>12 587 847</i>
19113			642 856
			<i>400 000</i>
19121	150 000	1 130 938	5 756 101
		<i>10 000</i>	<i>2 995 058</i>
19122		3 887 766	1 017 550
		<i>3 887 766</i>	<i>1 017 550</i>
19123	*	*	*
19129	370 000		217 776
	<i>370 000</i>		<i>217 776</i>
191	4 023 500	8 151 767	21 763 865
	<i>3 783 500</i>	<i>6 910 196</i>	<i>18 398 352</i>
19201	32 611 773	3 754 471 703	4 526 031 212
	<i>26 038 723</i>	<i>3 750 454 872</i>	<i>4 518 249 874</i>
19202	3 945 121	22 201 358	81 602 774
	<i>3 924 621</i>	<i>22 022 533</i>	<i>78 055 203</i>
19203			21 150
			<i>6 150</i>
19209	676 910	271 663 902	871 566 801
	<i>552 910</i>	<i>271 451 902</i>	<i>868 733 583</i>
192	37 233 804	4 048 336 963	5 479 221 937
	<i>30 516 254</i>	<i>4 043 929 307</i>	<i>5 465 044 810</i>
19	41 257 304	4 056 488 730	5 500 985 802
	<i>34 299 754</i>	<i>4 050 839 503</i>	<i>5 483 443 162</i>

Catatan : angka yang tercetak miring: industri besar, yang tercetak tebal: total IBS, *: tidak dipublikasikan
 Note: number in italic denote large industry, number in bold denote total large and medium industry, *: not publication

Table 10.a Purchases/Additional, Construction/Major Repairs, of Used Fixed Capital
by Industrial Code, 2009

Nilai - Value (000 Rp)

Pembuatan/Perbaikan Besar Construction/Major Repair			Kode Industri Industrial Code
Kendaraan Vehicles	Modal Tetap Lainnya Other fixed capital	Jumlah Total	
(5)	(6)	(7)	(1)
*	*	*	18202
*	*	*	18203
*	*	*	182
*	*	*	18
1 058 928 624	1 717 927 201	12 042 836 668	
<i>1 049 754 245</i>	<i>1 715 709 463</i>	<i>11 960 989 924</i>	
2 005	1 390	1 549 311	19111
	<i>1 390</i>	<i>1 544 390</i>	
3 643 282	213 942	23 077 453	19112
<i>3 011 112</i>	<i>94 550</i>	<i>21 756 560</i>	
	22 547	665 403	19113
		<i>400 000</i>	
1 192 266	304 686	8 533 991	19121
<i>870 766</i>	<i>282 711</i>	<i>4 158 535</i>	
941 318	67 115	5 913 749	19122
<i>941 318</i>	<i>67 115</i>	<i>5 913 749</i>	
*	*	*	19123
		587 776	19129
		<i>587 776</i>	
5 778 871	609 680	40 327 683	191
<i>4 823 196</i>	<i>445 766</i>	<i>34 361 010</i>	
997 242 742	103 806 516	9 414 163 946	19201
<i>953 216 743</i>	<i>102 949 607</i>	<i>9 350 909 819</i>	
4 741 850	36 987 672	149 478 775	19202
<i>4 629 650</i>	<i>36 924 287</i>	<i>145 556 294</i>	
335 400	769 759	1 126 309	19203
<i>335 400</i>	<i>119 759</i>	<i>461 309</i>	
111 526 376	642 962 143	1 898 396 132	19209
<i>110 952 576</i>	<i>642 904 306</i>	<i>1 894 595 277</i>	
1 113 846 368	784 526 090	11 463 165 162	192
<i>1 069 134 369</i>	<i>782 897 959</i>	<i>11 391 522 699</i>	
1 119 625 239	785 135 770	11 503 492 845	19
<i>1 073 957 565</i>	<i>783 343 725</i>	<i>11 425 883 709</i>	

Catatan : angka yang tercetak miring: industri besar, yang tercetak tebal: total IBS, *: tidak dipublikasikan
Note: number in italic denote large industry, number in bold denote total large and medium industry, *: not publication

Tabel 10.a Pembelian/Penambahan, Pembuatan/Perbaikan, Barang Modal Tetap menurut Kode Industri, 2009

Kode Industri <i>Industrial Code</i>	Pembelian/Penambahan dan <i>Purchases/Additional and</i>		
	Tanah <i>Land</i>	Gedung <i>Building</i>	Mesin dan Perlengkapannya <i>Machinery and Equipment</i>
(1)	(2)	(3)	(4)
20101	6 645 679	25 860 949	52 987 547
	<i>3 607 450</i>	<i>15 096 804</i>	<i>43 834 168</i>
20102	1 067 249	1 380 012	1 739 172
	<i>200 000</i>	<i>40 000</i>	<i>856 387</i>
20103	295 000	500 400	133 119
	*	*	*
20104	108 943	562 348	418 390
201	8 116 871	28 303 709	55 278 228
	<i>3 807 450</i>	<i>15 136 804</i>	<i>44 690 555</i>
20211	6 457 694	9 911 116	84 672 454
	<i>6 107 694</i>	<i>9 761 116</i>	<i>83 919 394</i>
20212	165 876 555	32 999 564	82 080 663
	<i>165 786 555</i>	<i>32 959 564</i>	<i>81 980 663</i>
20213	4 403 173	52 833 230	114 832 302
	<i>3 525 358</i>	<i>49 175 681</i>	<i>111 788 622</i>
20214	148 000	2 556 289	4 120 790
	<i>148 000</i>	<i>2 556 289</i>	<i>4 120 790</i>
20220	38 546 747	55 364 990	112 973 043
	<i>31 215 890</i>	<i>36 521 454</i>	<i>73 901 450</i>
20230	503 158	5 968 621	59 879 391
	<i>403 158</i>	<i>5 768 621</i>	<i>59 497 716</i>
20291	207 500	674 000	343 367
			<i>59 414</i>
20292	1 000 000	580 700	149 534
		<i>215 000</i>	<i>41 500</i>
20293	7 220 408	9 961 325	6 981 603
	<i>1 000 000</i>	<i>8 749 890</i>	<i>6 512 237</i>
20294	51 820		168 709
	<i>1 820</i>		<i>163 409</i>
20299	27 326 871	6 974 791	3 813 037
	<i>48 371</i>	<i>673 000</i>	<i>2 314 540</i>
202	251 741 926	177 824 626	470 014 893
	<i>208 236 846</i>	<i>146 380 615</i>	<i>424 299 735</i>

Catatan : angka yang tercetak miring: industri besar, yang tercetak tebal: total IBS, *: tidak dipublikasikan
 Note: number in italic denote large industry, number in bold denote total large and medium industry, *: not publication

Table 10.a Purchases/Additional, Construction/Major Repairs, of Used Fixed Capital
by Industrial Code, 2009

Nilai - Value (000 Rp)

Pembuatan/Perbaikan Besar			Kode Industri
<i>Construction/Major Repair</i>			
Kendaraan	Modal Tetap Lainnya	Jumlah	Kode Industri
<i>Vehicles</i>	<i>Other fixed capital</i>	<i>Total</i>	<i>Industrial Code</i>
(5)	(6)	(7)	(1)
7 227 174	2 930 574	95 651 923	20101
<i>3 576 384</i>	<i>2 019 989</i>	<i>68 134 795</i>	
3 723 549	154 275	8 064 257	20102
<i>1 550 000</i>	<i>115 500</i>	<i>2 761 887</i>	
519 213	15 000	1 462 732	20103
*	*	*	
673 672	71 847	1 835 200	20104
<i>115 680</i>	<i>37 500</i>	<i>153 180</i>	
12 143 608	3 171 696	107 014 112	201
<i>5 242 064</i>	<i>2 172 989</i>	<i>71 049 862</i>	
4 294 157	7 486 704	112 822 125	20211
<i>4 218 157</i>	<i>7 466 104</i>	<i>111 472 465</i>	
11 036 630	36 994 248	328 987 660	20212
<i>10 956 630</i>	<i>36 994 248</i>	<i>328 677 660</i>	
5 561 073	16 691 947	194 321 725	20213
<i>5 418 439</i>	<i>16 526 966</i>	<i>186 435 066</i>	
2 608 069	221 225	9 654 373	20214
<i>2 578 800</i>	<i>157 363</i>	<i>9 561 242</i>	
11 535 054	20 064 382	238 484 216	20220
<i>8 290 368</i>	<i>19 233 577</i>	<i>169 162 739</i>	
1 665 339	1 616 374	69 632 883	20230
<i>788 839</i>	<i>1 616 374</i>	<i>68 074 708</i>	
744 160	827 207	2 796 234	20291
<i>87 484</i>	<i>14 207</i>	<i>161 105</i>	
682 000	29 725	2 441 959	20292
<i>444 000</i>	<i>6 000</i>	<i>706 500</i>	
3 002 214	1 753 162	28 918 712	20293
<i>2 508 529</i>	<i>1 753 162</i>	<i>20 523 818</i>	
115 000	21 363	356 892	20294
<i>115 000</i>	<i>21 363</i>	<i>301 592</i>	
1 823 228	525 021	40 462 948	20299
<i>1 068 173</i>	<i>468 046</i>	<i>4 572 130</i>	
43 066 924	86 231 358	1 028 879 727	202
<i>36 474 419</i>	<i>84 257 410</i>	<i>899 649 025</i>	

Catatan : angka yang tercetak miring: industri besar, yang tercetak tebal: total IBS, *: tidak dipublikasikan

Note: number in italic denote large industry, number in bold denote total large and medium industry, *: not publication

**Tabel 10.a Pembelian/Penambahan, Pembuatan/Perbaikan, Barang Modal Tetap
menurut Kode Industri, 2009**

Kode Industri <i>Industrial Code</i>	Pembelian/Penambahan dan <i>Purchases/Additional and</i>		
	Tanah <i>Land</i>	Gedung <i>Building</i>	Mesin dan Perlengkapannya <i>Machinery and Equipment</i>
(1)	(2)	(3)	(4)
20	259 858 797	206 128 335	525 293 121
	<i>212 044 296</i>	<i>161 517 419</i>	<i>468 990 290</i>
21011	37 598 829 025	21 941 032 305	532 435 598 702
	<i>37 598 829 025</i>	<i>21 941 032 305</i>	<i>532 435 598 702</i>
21012		133 100	55 387 155
		<i>127 500</i>	<i>55 027 155</i>
21013	*	*	*
	*	*	*
21014	8 000	2 425 654	16 500 000
	<i>8 000</i>	<i>2 425 654</i>	<i>16 500 000</i>
21015	6 760 000	64 285 262	26 506 724
		<i>63 585 262</i>	<i>24 988 485</i>
21016	183 500	5 465 845	7 397 380
		<i>4 105 845</i>	<i>3 549 502</i>
21019	1 885 355	205 678 147	755 795 831
	<i>514 800</i>	<i>3 286 585</i>	<i>12 980 706</i>
21020	10 545 905	61 044 951	183 493 370
	<i>8 273 752</i>	<i>53 113 277</i>	<i>165 752 115</i>
21090	9 367 275	7 476 530	3 577 431
	<i>7 367 275</i>	<i>6 463 470</i>	<i>3 284 718</i>
210	37 627 579 060	22 287 541 794	533 484 256 593
	<i>37 614 992 852</i>	<i>22 074 139 898</i>	<i>532 717 681 383</i>
21	37 627 579 060	22 287 541 794	533 484 256 593
	<i>37 614 992 852</i>	<i>22 074 139 898</i>	<i>532 717 681 383</i>
22110	8 839 312	61 811 232	807 514 342
	<i>5 223 005</i>	<i>56 051 259</i>	<i>149 352 440</i>
22120	13 990 027	120 664 007	330 361 780
	<i>9 737 585</i>	<i>61 766 927</i>	<i>225 005 555</i>
22190	80 561 220	31 367 771	80 037 336
	<i>2 470 000</i>	<i>7 089 851</i>	<i>25 014 218</i>
221	103 390 559	213 843 010	1 217 913 458
	<i>17 430 590</i>	<i>124 908 037</i>	<i>399 372 213</i>
22210	11 097 126	31 168 185	103 421 922
	<i>5 096 478</i>	<i>20 529 002</i>	<i>72 923 651</i>

Catatan : angka yang tercetak miring: industri besar, yang tercetak tebal: total IBS, *: tidak dipublikasikan
 Note: number in italic denote large industry, number in bold denote total large and medium industry, *: not publication

Table 10.a Purchases/Additional, Construction/Major Repairs, of Used Fixed Capital
by Industrial Code, 2009

Nilai - Value (000 Rp)

Pembuatan/Perbaikan Besar			Kode Industri
<i>Construction/Major Repair</i>			
Kendaraan	Modal Tetap Lainnya	Jumlah	<i>Industrial Code</i>
<i>Vehicles</i>	<i>Other fixed capital</i>	<i>Total</i>	
(5)	(6)	(7)	(1)
55 210 532	89 403 054	1 135 893 839	20
<i>41 716 483</i>	<i>86 430 399</i>	<i>970 698 887</i>	
539 130	1 411 360 000	593 387 359 162	21011
<i>539 130</i>	<i>1 411 360 000</i>	<i>593 387 359 162</i>	
1 951 451	45 280 929	102 752 635	21012
<i>1 784 225</i>	<i>45 277 709</i>	<i>102 216 589</i>	
*	*	*	21013
*	*	*	
859 179	306 000	20 098 833	21014
<i>856 779</i>	<i>306 000</i>	<i>20 096 433</i>	
4 910 565	2 181 698	104 644 249	21015
<i>4 725 565</i>	<i>2 181 698</i>	<i>95 481 010</i>	
664 023	2 289 392	16 000 140	21016
<i>143 821</i>	<i>2 225 473</i>	<i>10 024 641</i>	
131 760 995	31 779 024	1 126 899 352	21019
<i>5 014 275</i>	<i>1 582 791</i>	<i>23 379 157</i>	
33 255 355	56 658 801	344 998 382	21020
<i>30 330 055</i>	<i>55 073 767</i>	<i>312 542 966</i>	
52 583 238	651 660 158	724 664 632	21090
<i>2 659 496</i>	<i>626 554</i>	<i>20 401 513</i>	
226 523 936	2 201 516 002	595 827 417 385	210
<i>46 053 346</i>	<i>1 518 633 992</i>	<i>593 971 501 471</i>	
226 523 936	2 201 516 002	595 827 417 385	21
<i>46 053 346</i>	<i>1 518 633 992</i>	<i>593 971 501 471</i>	
61 836 045	12 015 736	952 016 667	22110
<i>13 563 729</i>	<i>11 339 444</i>	<i>235 529 877</i>	
65 542 186	19 666 877	550 224 877	22120
<i>10 603 120</i>	<i>16 407 984</i>	<i>323 521 171</i>	
421 099 716	778 420 295	1 391 486 338	22190
<i>416 094 397</i>	<i>775 924 474</i>	<i>1 226 592 940</i>	
548 477 947	810 102 908	2 893 727 882	221
<i>440 261 246</i>	<i>803 671 902</i>	<i>1 785 643 988</i>	
9 000 029	3 641 786	158 329 048	22210
<i>5 917 254</i>	<i>2 669 525</i>	<i>107 135 910</i>	

Catatan : angka yang tercetak miring: industri besar, yang tercetak tebal: total IBS, *: tidak dipublikasikan
Note: number in italic denote large industry, number in bold denote total large and medium industry, *: not publication

Tabel 10.a Pembelian/Penambahan, Pembuatan/Perbaikan, Barang Modal Tetap menurut Kode Industri, 2009

Kode Industri <i>Industrial Code</i>	Pembelian/Penambahan dan <i>Purchases/Additional and</i>		
	Tanah <i>Land</i>	Gedung <i>Building</i>	Mesin dan Perlengkapannya <i>Machinery and Equipment</i>
(1)	(2)	(3)	(4)
22220	5 875 000	17 953 600	44 395 000
	*	*	*
222	16 972 126	49 121 785	147 816 922
	<i>10 096 478</i>	<i>34 529 002</i>	<i>112 923 651</i>
22301			125 000
22302	*	*	*
223			1 125 000
22	120 362 685	262 964 795	1 366 855 380
	<i>27 527 068</i>	<i>159 437 039</i>	<i>512 295 864</i>
23100	10 486 680	1 068 783	994 029
	*	*	*
231	10 486 680	1 068 783	994 029
	*	*	*
23201	1 203 591		5 550 706
23202	*	*	*
23203	1 451 196	9 560 453	32 803 602
	<i>1 451 196</i>	<i>9 560 453</i>	<i>32 426 848</i>
23204	200 000	215 000	156 000
23205	*	*	*
232	2 854 787	9 775 453	38 510 308
	<i>1 451 196</i>	<i>9 560 453</i>	<i>32 426 848</i>
23	13 341 467	10 844 236	39 504 337
	<i>1 937 876</i>	<i>9 779 236</i>	<i>33 270 877</i>
24111	6 381 906	12 369 278	58 871 478
	<i>338 868</i>	<i>194 498</i>	<i>1 323 403</i>
24112	2 129 064	6 272 684	41 291 014
	<i>2 092 127</i>	<i>6 145 313</i>	<i>32 038 171</i>
24113		14 082 758	29 867 388
		<i>717 700</i>	<i>1 715 279</i>
24114	1 389 969	24 257 824	126 428 845
	<i>507 825</i>	<i>22 226 795</i>	<i>125 357 766</i>

Catatan : angka yang tercetak miring: industri besar, yang tercetak tebal: total IBS, *: tidak dipublikasikan
 Note: number in italic denote large industry, number in bold denote total large and medium industry, *: not publication

Table 10.a Purchses/Additional, Construction/Major Repairs, of Used Fixed Capital
by Industrial Code, 2009

Nilai - Value (000 Rp)

Pembuatan/Perbaikan Besar			Kode Industri
<i>Construction/Major Repair</i>			
Kendaraan	Modal Tetap Lainnya	Jumlah	Industrial Code
<i>Vehicles</i>	<i>Other fixed capital</i>	<i>Total</i>	
(5)	(6)	(7)	(1)
420 233	180 000	68 823 833	22220
*	*	*	
9 420 262	3 821 786	227 152 881	222
<i>6 077 687</i>	<i>2 669 525</i>	<i>166 296 343</i>	
		125 000	22301
*	*	*	22302
100 000	75 000	1 300 000	223
557 998 209	813 999 694	3 122 180 763	22
<i>446 338 933</i>	<i>806 341 427</i>	<i>1 951 940 331</i>	
508 550	53 564	13 111 606	23100
*	*	*	
508 550	53 564	13 111 606	231
*	*	*	
1 888 834	9 499	8 652 630	23201
			23202
*	*	*	
2 178 695	4 985 615	50 979 561	23203
<i>2 178 695</i>	<i>4 946 150</i>	<i>50 563 342</i>	
133 500		704 500	23204
*	*	*	23205
4 201 029	4 995 114	60 336 691	232
<i>2 178 695</i>	<i>4 946 150</i>	<i>50 563 342</i>	
4 709 579	5 048 678	73 448 297	23
<i>2 687 245</i>	<i>4 999 714</i>	<i>52 674 948</i>	
726 323	21 719 800	100 068 785	24111
<i>195 000</i>	<i>179 667</i>	<i>2 231 436</i>	
9 512 871	12 721 195	71 926 828	24112
<i>8 228 435</i>	<i>10 203 796</i>	<i>58 707 842</i>	
3 155 990	1 010 519	48 116 655	24113
<i>802 060</i>	<i>228 101</i>	<i>3 463 140</i>	
234 005 069	45 283 260	431 364 967	24114
<i>233 828 069</i>	<i>45 130 341</i>	<i>427 050 796</i>	

Catatan : angka yang tercetak miring: industri besar, yang tercetak tebal: total IBS, *: tidak dipublikasikan
Note: number in italic denote large industry, number in bold denote total large and medium industry, *: not publication

**Tabel 10.a Pembelian/Penambahan, Pembuatan/Perbaikan, Barang Modal Tetap
menurut Kode Industri, 2009**

Kode Industri <i>Industrial Code</i>	Pembelian/Penambahan dan <i>Purchases/Additional and</i>		
	Tanah <i>Land</i>	Gedung <i>Building</i>	Mesin dan Perlengkapannya <i>Machinery and Equipment</i>
(1)	(2)	(3)	(4)
24115	4 289 500	6 502 029	19 995 147
		<i>3 480 029</i>	<i>9 234 531</i>
24116	10 996 360	8 326 290	128 274 970
	<i>3 762 708</i>	<i>1 871 575</i>	<i>15 762 749</i>
24117		989 003	46 508 181
		<i>926 879</i>	<i>46 366 125</i>
24118	2 938 155	12 317 982	11 663 927
	<i>60 622</i>	<i>10 027 601</i>	<i>9 243 679</i>
24119	9 431 400	35 808 797	133 810 834
	<i>9 431 400</i>	<i>35 703 505</i>	<i>133 349 244</i>
24121	1 794 852	7 209 626	4 907 922
24122	13 729 961	193 870 306	170 002 564
	<i>13 589 961</i>	<i>193 768 306</i>	<i>169 964 564</i>
24123	490 291	2 957 421	7 566 607
		<i>1 223 422</i>	<i>670 058</i>
24129	953 371	3 949 277	44 950
	*	*	*
24131	1 838 136	15 259 012	66 339 888
		<i>10 845 505</i>	<i>59 278 685</i>
24132		1 773 584	3 244 009
		<i>1 512 337</i>	<i>491 073</i>
241	56 362 965	345 945 871	848 817 724
	<i>30 636 882</i>	<i>292 392 742</i>	<i>604 795 327</i>
24211		1 042 891	9 467 594
		<i>1 042 891</i>	<i>9 467 594</i>
24212	53 873	6 335 403	17 505 787
		<i>1 048 384</i>	<i>14 598 143</i>
24213	*	*	*
24220	4 186 283	17 089 869	57 682 423
	<i>659 464</i>	<i>13 860 389</i>	<i>55 285 855</i>
24231	7 466	30 750 478	132 907 161
		<i>30 431 172</i>	<i>130 665 529</i>
24232	349 118 985	92 259 352	2 024 321 346
	<i>348 023 166</i>	<i>87 621 176</i>	<i>2 015 667 505</i>

Catatan : angka yang tercetak miring: industri besar, yang tercetak tebal: total IBS, *: tidak dipublikasikan
 Note: number in italic denote large industry, number in bold denote total large and medium industry, *: not publication

Table 10.a Purchases/Additional, Construction/Major Repairs, of Used Fixed Capital
by Industrial Code, 2009

Nilai - Value (000 Rp)

Pembuatan/Perbaikan Besar Construction/Major Repair			Kode Industri Industrial Code
Kendaraan Vehicles	Modal Tetap Lainnya Other fixed capital	Jumlah Total	
(5)	(6)	(7)	(1)
3 037 244	24 900 428	58 724 348	24115
<i>1 700 000</i>	<i>24 622 740</i>	<i>39 037 300</i>	
2 423 435	13 128 858	163 149 913	24116
<i>781 048</i>	<i>4 356 995</i>	<i>26 535 075</i>	
4 039 870	2 364 696	53 901 750	24117
<i>2 113 370</i>	<i>1 893 986</i>	<i>51 300 360</i>	
160 410 758	146 195 545	333 526 367	24118
<i>5 334 484</i>	<i>972 131</i>	<i>25 638 517</i>	
12 540 650	9 857 533	201 449 214	24119
<i>12 540 650</i>	<i>9 551 701</i>	<i>200 576 500</i>	
675 940	1 650 802	16 239 142	24121
12 871 134	567 901 627	958 375 592	24122
<i>12 789 134</i>	<i>567 756 627</i>	<i>957 868 592</i>	
2 411 562	1 910 811	15 336 692	24123
<i>557 427</i>	<i>104 464</i>	<i>2 555 371</i>	
325 785	2 477 235	7 750 618	24129
*	*	*	
11 868 100	13 667 793	108 972 929	24131
<i>10 419 210</i>	<i>12 525 382</i>	<i>93 068 782</i>	
218 223	1 850 507	7 086 323	24132
	<i>752 178</i>	<i>2 755 588</i>	
458 222 954	866 640 609	2 575 990 123	241
<i>289 534 672</i>	<i>680 754 144</i>	<i>1 898 113 767</i>	
2 862 851	1 854 759	15 228 095	24211
<i>2 862 851</i>	<i>1 854 759</i>	<i>15 228 095</i>	
4 786 282	1 944 823	30 626 168	24212
<i>698 536</i>	<i>980 273</i>	<i>17 325 336</i>	
*	*	*	24213
14 946 865	27 537 709	121 443 149	24220
<i>11 452 739</i>	<i>27 088 627</i>	<i>108 347 074</i>	
2 610 097	8 713 309	174 988 511	24231
<i>2 585 613</i>	<i>8 677 150</i>	<i>172 359 464</i>	
1 961 967 263	321 540 387	4 749 207 333	24232
<i>1 957 058 964</i>	<i>320 150 685</i>	<i>4 728 521 496</i>	

Catatan : angka yang tercetak miring: industri besar, yang tercetak tebal: total IBS, *: tidak dipublikasikan
Note: number in italic denote large industry, number in bold denote total large and medium industry, *: not publication

Tabel 10.a Pembelian/Penambahan, Pembuatan/Perbaikan, Barang Modal Tetap menurut Kode Industri, 2009

Kode Industri <i>Industrial Code</i>	Pembelian/Penambahan dan <i>Purchases/Additional and</i>		
	Tanah <i>Land</i>	Gedung <i>Building</i>	Mesin dan Perlengkapannya <i>Machinery and Equipment</i>
(1)	(2)	(3)	(4)
24233	*	*	*
	*	*	*
24234	857 188	92 250 237	59 845 129
	<i>387 188</i>	<i>91 386 005</i>	<i>58 462 974</i>
24241	3 431 232	29 063 423	25 873 094
	<i>3 431 232</i>	<i>29 063 423</i>	<i>25 376 937</i>
24242	325 910	46 511 126	95 182 212
	<i>188 695</i>	<i>29 042 315</i>	<i>63 399 039</i>
24291	7 244 534	18 595 831	135 086 024
	<i>6 841 129</i>	<i>17 181 538</i>	<i>133 992 318</i>
24292		10 403 932	4 167 105
		<i>10 403 932</i>	<i>4 167 105</i>
24293		61 179	1 088 855
	*	*	*
24294	18 440 644	60 407 325	80 534 814
	<i>300 000</i>	<i>10 206 649</i>	<i>3 442 933</i>
24295			413 256
			<i>413 256</i>
24299	3 027 533	57 619 727	672 226 747
		<i>54 600 585</i>	<i>661 171 089</i>
242	390 007 358	471 369 009	3 346 366 298
	<i>363 144 584</i>	<i>384 732 290</i>	<i>3 205 737 857</i>
24301			1 796 376
			<i>1 796 376</i>
24302		73 192 535	496 589 321
		<i>73 192 535</i>	<i>496 589 321</i>
243		73 192 535	498 385 697
		<i>73 192 535</i>	<i>498 385 697</i>
24	446 370 323	890 507 415	4 693 569 719
	<i>393 781 466</i>	<i>750 317 567</i>	<i>4 308 918 881</i>
25111	10 920 282	46 518 694	721 941 172
	<i>10 920 282</i>	<i>46 518 694</i>	<i>719 217 521</i>
25112			60 401
			<i>54 751</i>

Catatan : angka yang tercetak miring: industri besar, yang tercetak tebal: total IBS, *: tidak dipublikasikan
 Note: number in italic denote large industry, number in bold denote total large and medium industry, *: not publication

Table 10.a Purchases/Additional, Construction/Major Repairs, of Used Fixed Capital
by Industrial Code, 2009

Nilai - Value (000 Rp)

Pembuatan/Perbaikan Besar Construction/Major Repair			Kode Industri Industrial Code
Kendaraan Vehicles	Modal Tetap Lainnya Other fixed capital	Jumlah Total	
(5)	(6)	(7)	(1)
*	*	*	24233
*	*	*	
4 137 241	2 140 504	159 230 299	24234
<i>2 878 633</i>	<i>2 109 018</i>	<i>155 223 818</i>	
19 519 341	64 712 185	142 599 275	24241
<i>18 903 526</i>	<i>64 706 946</i>	<i>141 482 064</i>	
19 518 630	58 035 368	219 573 246	24242
<i>18 843 662</i>	<i>56 865 423</i>	<i>168 339 134</i>	
4 068 973	1 408 385	166 403 747	24291
<i>941 430</i>	<i>1 125 660</i>	<i>160 082 075</i>	
	6 767 004	21 338 041	24292
	<i>6 767 004</i>	<i>21 338 041</i>	
207 214	95 943	1 453 191	24293
*	*	*	
1 863 988	24 032 397	185 279 168	24294
<i>1 139 733</i>	<i>2 480 455</i>	<i>17 569 770</i>	
214 000	474 212	1 101 468	24295
<i>214 000</i>	<i>474 212</i>	<i>1 101 468</i>	
7 771 291	6 025 498	746 670 796	24299
<i>5 765 277</i>	<i>2 573 682</i>	<i>724 110 633</i>	
2 044 862 736	525 311 483	6 777 916 884	242
<i>2 023 719 464</i>	<i>495 853 894</i>	<i>6 473 188 089</i>	
214 850	10 993	2 022 219	24301
		<i>1 796 376</i>	
459 998	29 361 408	599 603 262	24302
<i>459 998</i>	<i>29 361 408</i>	<i>599 603 262</i>	
674 848	29 372 401	601 625 481	243
<i>459 998</i>	<i>29 361 408</i>	<i>601 399 638</i>	
2 503 760 538	1 421 324 493	9 955 532 488	24
<i>2 313 714 134</i>	<i>1 205 969 446</i>	<i>8 972 701 494</i>	
6 519 690 624	218 019 692	7 517 090 464	25111
<i>6 518 919 715</i>	<i>218 009 692</i>	<i>7 513 585 904</i>	
2 300	22 103	84 804	25112
	<i>16 303</i>	<i>71 054</i>	

Catatan : angka yang tercetak miring: industri besar, yang tercetak tebal: total IBS, *: tidak dipublikasikan
Note: number in italic denote large industry, number in bold denote total large and medium industry, *: not publication

**Tabel 10.a Pembelian/Penambahan, Pembuatan/Perbaikan, Barang Modal Tetap
menurut Kode Industri, 2009**

Kode Industri <i>Industrial Code</i>	Pembelian/Penambahan dan <i>Purchases/Additional and</i>		
	Tanah <i>Land</i>	Gedung <i>Building</i>	Mesin dan Perlengkapannya <i>Machinery and Equipment</i>
(1)	(2)	(3)	(4)
25121	22 559 459	10 798 997	59 404 129
	<i>22 553 459</i>	<i>7 820 980</i>	<i>56 432 688</i>
25122	1 203 211	4 085 337	4 872 128
		<i>33 061</i>	<i>80 355</i>
25123	31 549 053	269 582 941	250 649 147
	<i>30 025 111</i>	<i>266 496 588</i>	<i>247 770 323</i>
25191	312 844	2 138 262	215 258 660
	<i>292 844</i>	<i>1 132 262</i>	<i>212 342 696</i>
25192	576 080	5 071 148	58 684 692
	<i>576 080</i>	<i>4 435 822</i>	<i>58 231 653</i>
25199	10 840 122	23 394 909	90 685 498
	<i>10 657 897</i>	<i>22 282 887</i>	<i>88 219 000</i>
251	77 961 051	361 590 288	1 401 555 827
	<i>75 025 673</i>	<i>348 720 294</i>	<i>1 382 348 987</i>
25201	8 112 159	41 646 912	452 545 415
	<i>8 112 159</i>	<i>31 756 176</i>	<i>433 474 826</i>
25202	9 269 759	15 918 359	46 614 827
	<i>8 082 714</i>	<i>12 839 508</i>	<i>32 812 916</i>
25203			22 680 543
			<i>6 360 865</i>
25204	15 156 769	13 348 683	93 965 279
	<i>7 317 205</i>	<i>3 822 514</i>	<i>61 832 635</i>
25205	19 129 011	55 147 240	7 226 185 149
	<i>8 944 775</i>	<i>50 980 712</i>	<i>7 185 877 416</i>
25206	5 349 173	33 253 957	262 935 544
	<i>5 215 637</i>	<i>31 837 714</i>	<i>100 028 589</i>
25209	99 106 510	892 459 509	2 741 549 674
	<i>27 690 688</i>	<i>859 574 327</i>	<i>553 790 726</i>
252	156 123 381	1 051 774 660	10 846 476 431
	<i>65 363 178</i>	<i>990 810 951</i>	<i>8 374 177 973</i>
25	234 084 432	1 413 364 948	12 248 032 258
	<i>140 388 851</i>	<i>1 339 531 245</i>	<i>9 756 526 960</i>
26111		700 223	346 437

Catatan : angka yang tercetak miring: industri besar, yang tercetak tebal: total IBS, *: tidak dipublikasikan
 Note: number in italic denote large industry, number in bold denote total large and medium industry, *: not publication

Table 10.a Purchases/Additional, Construction/Major Repairs, of Used Fixed Capital
by Industrial Code, 2009

Nilai - Value (000 Rp)

Pembuatan/Perbaikan Besar			Kode Industri
<i>Construction/Major Repair</i>			<i>Industrial Code</i>
Kendaraan	Modal Tetap Lainnya	Jumlah	
<i>Vehicles</i>	<i>Other fixed capital</i>	<i>Total</i>	
(5)	(6)	(7)	(1)
3 948 476	85 162 383	181 873 444	25121
<i>2 522 425</i>	<i>79 145 262</i>	<i>168 474 814</i>	
1 219 808	286 797	11 667 281	25122
	<i>40 854</i>	<i>154 270</i>	
26 131 000	139 188 891	717 101 032	25123
<i>25 114 535</i>	<i>137 558 567</i>	<i>706 965 124</i>	
2 677 954	66 907 623	287 295 343	25191
<i>1 893 954</i>	<i>64 398 623</i>	<i>280 060 379</i>	
903 541	4 446 862	69 682 323	25192
<i>903 541</i>	<i>4 368 574</i>	<i>68 515 670</i>	
7 091 501	5 431 434	137 443 464	25199
<i>6 745 015</i>	<i>3 863 605</i>	<i>131 768 404</i>	
6 561 665 204	519 465 785	8 922 238 155	251
<i>6 556 099 185</i>	<i>507 401 480</i>	<i>8 869 595 619</i>	
6 141 160	2 636 352	511 081 998	25201
<i>4 584 807</i>	<i>2 636 352</i>	<i>480 564 320</i>	
937 981 997	2 020 764	1 011 805 706	25202
<i>6 371 639</i>	<i>1 697 496</i>	<i>61 804 273</i>	
564 211	156 489	23 401 243	25203
<i>564 211</i>	<i>133 733</i>	<i>7 058 809</i>	
3 085 894	17 574 502	143 131 127	25204
<i>1 828 400</i>	<i>565 109</i>	<i>75 365 863</i>	
1 349 143 884	13 008 423	8 662 613 707	25205
<i>1 294 952 709</i>	<i>9 210 912</i>	<i>8 549 966 524</i>	
187 325 784	26 508 311	515 372 769	25206
<i>4 657 630</i>	<i>6 042 239</i>	<i>147 781 809</i>	
1 436 471 972	230 382 060	5 399 969 725	25209
<i>609 946 937</i>	<i>22 718 431</i>	<i>2 073 721 109</i>	
3 920 714 902	292 286 901	16 267 376 275	252
<i>1 922 906 333</i>	<i>43 004 272</i>	<i>11 396 262 707</i>	
10 482 380 106	811 752 686	25 189 614 430	25
<i>8 479 005 518</i>	<i>550 405 752</i>	<i>20 265 858 326</i>	
5 000	40 000	1 091 660	26111

Catatan : angka yang tercetak miring: industri besar, yang tercetak tebal: total IBS, *: tidak dipublikasikan
Note: number in italic denote large industry, number in bold denote total large and medium industry, *: not publication

Tabel 10.a Pembelian/Penambahan, Pembuatan/Perbaikan, Barang Modal Tetap menurut Kode Industri, 2009

Kode Industri <i>Industrial Code</i>	Pembelian/Penambahan dan <i>Purchases/Additional and</i>		
	Tanah <i>Land</i>	Gedung <i>Building</i>	Mesin dan Perlengkapannya <i>Machinery and Equipment</i>
(1)	(2)	(3)	(4)
26112	*	*	*
26119	*	*	*
26121	100 000	693 625	16 134 828
		<i>518 625</i>	<i>16 114 828</i>
26122		3 971 833	13 389 556
	*	*	*
26124		511 894	10 751 435
		<i>511 894</i>	<i>9 886 278</i>
26129	1 549 894	7 193 675	23 116 845
	<i>1 549 894</i>	<i>7 113 675</i>	<i>23 106 845</i>
261	1 649 894	13 071 250	63 739 101
	<i>1 549 894</i>	<i>12 025 790</i>	<i>61 513 518</i>
26201	349 226	2 101 600	13 931 872
	<i>199 163</i>	<i>2 051 600</i>	<i>13 901 872</i>
26202	37 884 977	5 925 556	124 546 008
	<i>37 884 977</i>	<i>5 925 556</i>	<i>124 512 008</i>
26203	*	*	*
	*	*	*
26209	*	*	*
	*	*	*
262	38 234 203	8 115 906	140 858 210
	<i>38 084 140</i>	<i>8 065 906</i>	<i>140 794 210</i>
26311	100 000	40 000	107 679
			<i>107 679</i>
26319	8 042 375	10 845 929	13 956 444
	<i>8 042 375</i>	<i>10 845 929</i>	<i>13 956 444</i>
26321		12 340 322	24 979 018
		<i>12 260 322</i>	<i>23 253 668</i>
26322	2 904 500	1 937 925	1 644 314
26323	705 149	1 527 335	4 075 844
		<i>22 500</i>	<i>3 020 314</i>

Catatan : angka yang tercetak miring: industri besar, yang tercetak tebal: total IBS, *: tidak dipublikasikan
 Note: number in italic denote large industry, number in bold denote total large and medium industry, *: not publication

Table 10.a Purchases/Additional, Construction/Major Repairs, of Used Fixed Capital
by Industrial Code, 2009

Nilai - Value (000 Rp)

Pembuatan/Perbaikan Besar Construction/Major Repair			Kode Industri Industrial Code
Kendaraan Vehicles	Modal Tetap Lainnya Other fixed capital	Jumlah Total	
(5)	(6)	(7)	(1)
			26112
*	*	*	
			26119
*	*	*	
303 160	52 119	17 283 732	26121
<i>293 160</i>	<i>50 919</i>	<i>16 977 532</i>	
1 154 768	1 541 536	20 057 693	26122
*	*	*	
115 248	93 703	11 472 280	26124
<i>3 430</i>	<i>93 703</i>	<i>10 495 305</i>	
671 161	1 518 963	34 050 538	26129
<i>643 161</i>	<i>1 518 963</i>	<i>33 932 538</i>	
2 249 337	3 246 321	83 955 903	261
<i>2 059 519</i>	<i>3 057 160</i>	<i>80 205 881</i>	
1 094 492	1 115 058	18 592 248	26201
<i>1 064 492</i>	<i>1 115 058</i>	<i>18 332 185</i>	
16 627 707	125 764 704	310 748 952	26202
<i>16 627 707</i>	<i>125 764 704</i>	<i>310 714 952</i>	
*	*	*	26203
*	*	*	
*	*	*	26209
*	*	*	
17 722 199	126 945 211	331 875 729	262
<i>17 692 199</i>	<i>126 945 211</i>	<i>331 581 666</i>	
185 000	44 655	477 334	26311
<i>185 000</i>	<i>40 655</i>	<i>333 334</i>	
6 250	89 216	32 940 214	26319
<i>6 250</i>	<i>89 216</i>	<i>32 940 214</i>	
1 175 672	4 081 406	42 576 418	26321
<i>700 020</i>	<i>4 075 626</i>	<i>40 289 636</i>	
4 018 232	504 250	11 009 221	26322
1 946 245	176 900	8 431 473	26323
<i>201 045</i>		<i>3 243 859</i>	

Catatan : angka yang tercetak miring: industri besar, yang tercetak tebal: total IBS, *: tidak dipublikasikan
Note: number in italic denote large industry, number in bold denote total large and medium industry, *: not publication

Tabel 10.a Pembelian/Penambahan, Pembuatan/Perbaikan, Barang Modal Tetap menurut Kode Industri, 2009

Kode Industri <i>Industrial Code</i>	Pembelian/Penambahan dan <i>Purchases/Additional and</i>		
	Tanah <i>Land</i>	Gedung <i>Building</i>	Mesin dan Perlengkapannya <i>Machinery and Equipment</i>
(1)	(2)	(3)	(4)
26324	2 097 812	12 210 133	73 756 049
	<i>1 947 812</i>	<i>12 047 133</i>	<i>73 701 049</i>
263	13 849 836	38 901 644	118 519 348
	<i>9 990 187</i>	<i>35 175 884</i>	<i>114 039 154</i>
26411	2 845 781	50 021 319	290 308 769
	<i>2 845 781</i>	<i>49 995 829</i>	<i>290 266 750</i>
26412	9 426 144	1 444 487	3 782 243
	*	*	*
26413	167 007		32 606 953
	*	*	*
26421	27 000	1 000 000	104 186
	<i>27 000</i>		
26422	2 000 000	1 000 000	255 350
26423	105 649 852	94 274 202	153 655 655
	<i>96 809 072</i>	<i>32 905 020</i>	<i>124 831 586</i>
26429		105 800	3 722 534
	*	*	*
264	120 115 784	147 845 808	484 435 690
	<i>99 838 860</i>	<i>83 201 330</i>	<i>452 970 760</i>
26501	2 100 000	1 917 281	475 100
	<i>2 100 000</i>	<i>650 700</i>	<i>460 100</i>
26502	4 182 677	2 675 123	5 754 381
	<i>4 122 677</i>	<i>2 650 123</i>	<i>5 339 381</i>
26503	4 477 640	1 484 075	7 715 184
	<i>2 270 000</i>	<i>870 000</i>	<i>1 100 000</i>
26509	620 000	1 865 268	18 587 686
	*	*	*
265	11 380 317	7 941 747	32 532 351
	<i>8 492 677</i>	<i>4 930 523</i>	<i>11 255 059</i>
26601	991 692	14 025 312	740 876 017
	<i>991 692</i>	<i>14 025 312</i>	<i>740 876 017</i>
26609	*	*	*
	*	*	*
266	991 692	14 025 312	740 876 017
	<i>991 692</i>	<i>14 025 312</i>	<i>740 876 017</i>

Catatan : angka yang tercetak miring: industri besar, yang tercetak tebal: total IBS, *: tidak dipublikasikan
 Note: number in italic denote large industry, number in bold denote total large and medium industry, *: not publication

Table 10.a Purchases/Additional, Construction/Major Repairs, of Used Fixed Capital
by Industrial Code, 2009

Nilai - Value (000 Rp)

Pembuatan/Perbaikan Besar			Kode Industri
<i>Construction/Major Repair</i>			<i>Industrial Code</i>
Kendaraan	Modal Tetap Lainnya	Jumlah	
<i>Vehicles</i>	<i>Other fixed capital</i>	<i>Total</i>	
(5)	(6)	(7)	(1)
346 075	3 463 267	91 873 336	26324
<i>330 075</i>	<i>3 463 267</i>	<i>91 489 336</i>	
7 677 474	8 359 694	187 307 996	263
<i>1 422 390</i>	<i>7 668 764</i>	<i>168 296 379</i>	
20 223 152	224 171 010	587 570 031	26411
<i>20 223 152</i>	<i>224 171 010</i>	<i>587 502 522</i>	
519 997	12 675	15 185 546	26412
*	*	*	
4 677 450	221 137	37 672 547	26413
*	*	*	
255 450	11 600	1 398 236	26421
		<i>27 000</i>	
415 000		3 670 350	26422
233 828 238	17 739 204	605 147 151	26423
<i>14 513 113</i>	<i>16 572 533</i>	<i>285 631 324</i>	
182 922		4 011 256	26429
*	*	*	
260 102 209	242 155 626	1 254 655 117	264
<i>39 571 637</i>	<i>240 964 680</i>	<i>916 547 267</i>	
	20 889	4 513 270	26501
		<i>3 210 800</i>	
6 925 066	1 579 352	21 116 599	26502
<i>6 615 066</i>	<i>1 455 462</i>	<i>20 182 709</i>	
3 320 835	439 618	17 437 352	26503
<i>590 000</i>	<i>220 000</i>	<i>5 050 000</i>	
14 645 495	743 888	36 462 337	26509
*	*	*	
24 891 396	2 783 747	79 529 558	265
<i>7 405 066</i>	<i>1 947 677</i>	<i>34 031 002</i>	
986 430	1 851 587	758 731 038	26601
<i>986 430</i>	<i>1 851 587</i>	<i>758 731 038</i>	
*	*	*	26609
*	*	*	
986 430	1 851 587	758 731 038	266
<i>986 430</i>	<i>1 851 587</i>	<i>758 731 038</i>	

Catatan : angka yang tercetak miring: industri besar, yang tercetak tebal: total IBS, *: tidak dipublikasikan
Note: number in italic denote large industry, number in bold denote total large and medium industry, *: not publication

Tabel 10.a Pembelian/Penambahan, Pembuatan/Perbaikan, Barang Modal Tetap menurut Kode Industri, 2009

Kode Industri <i>Industrial Code</i>	Pembelian/Penambahan dan <i>Purchases/Additional and</i>		
	Tanah <i>Land</i>	Gedung <i>Building</i>	Mesin dan Perlengkapannya <i>Machinery and Equipment</i>
(1)	(2)	(3)	(4)
26900	7 630 000	13 561 315	70 092 840
	<i>5 000 000</i>	<i>3 644 102</i>	<i>36 796 905</i>
269	7 630 000	13 561 315	70 092 840
	<i>5 000 000</i>	<i>3 644 102</i>	<i>36 796 905</i>
27101	111 635 006	603 053 099	34 860 901
	<i>111 546 756</i>	<i>602 177 264</i>	<i>34 311 817</i>
27102	120 867 979	815 066 370	4 129 432 948
	<i>120 867 979</i>	<i>814 977 861</i>	<i>4 129 303 081</i>
27103	37 537 528	49 448 684	689 307 568
	<i>31 960 567</i>	<i>49 247 887</i>	<i>607 246 366</i>
271	270 040 513	1 467 568 153	4 853 601 417
	<i>264 375 302</i>	<i>1 466 403 012</i>	<i>4 770 861 264</i>
27201	2 255 781	24 626 859	28 605 260
	<i>30 000</i>	<i>18 465 331</i>	<i>17 512 454</i>
27202	1 448 016	25 824 881	76 053 253
	<i>1 448 016</i>	<i>25 818 049</i>	<i>74 320 307</i>
27203		303 013	14 181 393
		<i>303 013</i>	<i>14 181 393</i>
27204	4 658	111 240	1 790 549
272	3 708 455	50 865 993	120 630 455
	<i>1 478 016</i>	<i>44 586 393</i>	<i>106 014 154</i>
27310	301 948	4 552 432	29 526 252
	<i>301 948</i>	<i>3 590 432</i>	<i>29 526 252</i>
27320	7 436 130	27 510 267	89 180 803
	<i>7 436 130</i>	<i>27 510 267</i>	<i>89 180 803</i>
273	7 738 078	32 062 699	118 707 055
	<i>7 738 078</i>	<i>31 100 699</i>	<i>118 707 055</i>
27	281 487 046	1 550 496 845	5 092 938 927
	<i>273 591 396</i>	<i>1 542 090 104</i>	<i>4 995 582 473</i>
28111	4 988 375	87 875 866	83 869 496
	<i>4 523 375</i>	<i>87 278 551</i>	<i>80 828 373</i>
28112	19 377 530	20 801 206	146 135 226
	<i>13 919 625</i>	<i>9 336 578</i>	<i>116 626 510</i>

Catatan : angka yang tercetak miring: industri besar, yang tercetak tebal: total IBS, *: tidak dipublikasikan
 Note: number in italic denote large industry, number in bold denote total large and medium industry, *: not publication

Table 10.a Purchases/Additional, Construction/Major Repairs, of Used Fixed Capital
by Industrial Code, 2009

Nilai - Value (000 Rp)

Pembuatan/Perbaikan Besar <i>Construction/Major Repair</i>			Kode Industri <i>Industrial Code</i>
Kendaraan <i>Vehicles</i>	Modal Tetap Lainnya <i>Other fixed capital</i>	Jumlah <i>Total</i>	
(5)	(6)	(7)	(1)
8 555 995	2 304 350	102 144 500	26900
<i>3 376 401</i>	<i>2 063 707</i>	<i>50 881 115</i>	
8 555 995	2 304 350	102 144 500	269
<i>3 376 401</i>	<i>2 063 707</i>	<i>50 881 115</i>	
2 452 407	2 546 787	754 548 200	27101
<i>2 296 481</i>	<i>2 433 073</i>	<i>752 765 391</i>	
5 954 306	37 786 660	5 109 108 263	27102
<i>5 904 387</i>	<i>37 663 960</i>	<i>5 108 717 268</i>	
6 455 952	36 348 240	819 097 972	27103
<i>5 605 831</i>	<i>11 248 240</i>	<i>705 308 891</i>	
14 862 665	76 681 687	6 682 754 435	271
<i>13 806 699</i>	<i>51 345 273</i>	<i>6 566 791 550</i>	
6 859 653	4 530 639	66 878 192	27201
<i>2 428 727</i>	<i>2 461 178</i>	<i>40 897 690</i>	
1 479 237	11 097 364	115 902 751	27202
<i>1 240 439</i>	<i>11 035 853</i>	<i>113 862 664</i>	
787 112	2 372 024	17 643 542	27203
<i>787 112</i>	<i>2 372 024</i>	<i>17 643 542</i>	
220 137	212 862	2 339 446	27204
9 346 139	18 212 889	202 763 931	272
<i>4 456 278</i>	<i>15 869 055</i>	<i>172 403 896</i>	
1 279 100	31 477 232	67 136 964	27310
<i>1 279 100</i>	<i>31 477 232</i>	<i>66 174 964</i>	
2 093 700	17 090 632	143 311 532	27320
<i>2 093 100</i>	<i>17 090 632</i>	<i>143 310 932</i>	
3 372 800	48 567 864	210 448 496	273
<i>3 372 200</i>	<i>48 567 864</i>	<i>209 485 896</i>	
27 581 604	143 462 440	7 095 966 862	27
<i>21 635 177</i>	<i>115 782 192</i>	<i>6 948 681 342</i>	
8 118 352	1 764 343	186 616 432	28111
<i>6 895 179</i>	<i>1 644 965</i>	<i>181 170 443</i>	
9 008 936	28 329 993	223 652 891	28112
<i>4 993 836</i>	<i>19 978 238</i>	<i>164 854 787</i>	

Catatan : angka yang tercetak miring: industri besar, yang tercetak tebal: total IBS, *: tidak dipublikasikan
Note: number in italic denote large industry, number in bold denote total large and medium industry, *: not publication

**Tabel 10.a Pembelian/Penambahan, Pembuatan/Perbaikan, Barang Modal Tetap
menurut Kode Industri, 2009**

Kode Industri <i>Industrial Code</i>	Pembelian/Penambahan dan <i>Purchases/Additional and</i>		
	Tanah <i>Land</i>	Gedung <i>Building</i>	Mesin dan Perlengkapannya <i>Machinery and Equipment</i>
(1)	(2)	(3)	(4)
28113	731 584 775	1 652 701 213	7 082 425 050
		<i>1 311 213</i>	<i>1 151 565 050</i>
28119			3 772 935
			<i>3 726 075</i>
28120	4 241 713	2 401 363	22 307 926
	<i>3 430 820</i>	<i>1 659 714</i>	<i>8 889 745</i>
281	760 192 393	1 763 779 648	7 338 510 633
	<i>21 873 820</i>	<i>99 586 056</i>	<i>1 361 635 753</i>
28910		11 825 227	48 559 430
		<i>11 802 144</i>	<i>39 242 728</i>
28920	259 825 808	248 943 693	519 401 599
	<i>1 450 820</i>	<i>4 674 114</i>	<i>82 054 724</i>
28931	54 783 000	33 811 959	300 303 738
	*	*	*
28932	109 000	50 800	2 731 312
	<i>95 000</i>	<i>48 000</i>	<i>72 000</i>
28933	2 112 774	10 515 119	26 245 121
	<i>1 809 224</i>	<i>9 698 675</i>	<i>23 197 562</i>
28939	10 837 925	626 280	34 088 273
	<i>10 837 925</i>	<i>591 280</i>	<i>32 732 533</i>
28991	5 296 720	5 606 967	21 930 736
	<i>1 380 000</i>	<i>4 650 764</i>	<i>20 889 034</i>
28992	2 868 654	10 693 839	15 476 228
	<i>2 752 854</i>	<i>10 593 839</i>	<i>15 191 826</i>
28993	48 891 229	58 186 934	139 127 720
	<i>40 738 064</i>	<i>56 099 545</i>	<i>114 496 977</i>
28994	2 055 488	24 095 628	162 848 464
	<i>1 910 000</i>	<i>22 905 267</i>	<i>161 744 760</i>
28995	1 857 722	31 976 651	129 619 187
	<i>807 722</i>	<i>28 498 137</i>	<i>123 304 217</i>
28996		4 222 476	196 663
	*	*	*
28997	60 000	25 000	1 500
	*	*	*

Catatan : angka yang tercetak miring: industri besar, yang tercetak tebal: total IBS, *: tidak dipublikasikan
 Note: number in italic denote large industry, number in bold denote total large and medium industry, *: not publication

Table 10.a Purchases/Additional, Construction/Major Repairs, of Used Fixed Capital
by Industrial Code, 2009

Nilai - Value (000 Rp)

Pembuatan/Perbaikan Besar			Kode
<i>Construction/Major Repair</i>			Industri
Kendaraan	Modal Tetap Lainnya	Jumlah	Industrial
<i>Vehicles</i>	<i>Other fixed capital</i>	<i>Total</i>	<i>Code</i>
(5)	(6)	(7)	(1)
158 340 673	658 573	9 625 710 284	28113
<i>284 273</i>	<i>658 573</i>	<i>1 153 819 109</i>	
	12 780	3 785 715	28119
		<i>3 726 075</i>	
3 469 015	2 500 274	34 920 291	28120
<i>1 673 862</i>	<i>1 774 046</i>	<i>17 428 187</i>	
178 936 976	33 265 963	10 074 685 613	281
<i>13 847 150</i>	<i>24 055 822</i>	<i>1 520 998 601</i>	
2 788 539	1 286 004	64 459 200	28910
<i>2 588 539</i>	<i>1 241 619</i>	<i>54 875 030</i>	
142 404 262	26 133 086	1 196 708 448	28920
<i>9 890 607</i>	<i>18 519 131</i>	<i>116 589 396</i>	
931 184	143 113	389 972 994	28931
*	*	*	
99 002	403 775	3 393 889	28932
		<i>215 000</i>	
2 220 746	3 729 966	44 823 726	28933
<i>1 415 672</i>	<i>3 595 796</i>	<i>39 716 929</i>	
2 469 922	630 252	48 652 652	28939
<i>2 013 451</i>	<i>629 202</i>	<i>46 804 391</i>	
6 839 900	2 086 651	41 760 974	28991
<i>5 239 581</i>	<i>2 004 469</i>	<i>34 163 848</i>	
2 405 825	9 902 256	41 346 802	28992
<i>2 015 100</i>	<i>9 842 360</i>	<i>40 395 979</i>	
7 066 170	5 196 860	258 468 913	28993
<i>6 220 555</i>	<i>4 779 494</i>	<i>222 334 635</i>	
6 959 200	8 139 768	204 098 548	28994
<i>5 758 872</i>	<i>8 057 539</i>	<i>200 376 438</i>	
4 817 456	6 499 285	174 770 301	28995
<i>4 463 606</i>	<i>6 294 663</i>	<i>163 368 345</i>	
190 354		4 609 493	28996
*	*	*	
56 000		142 500	28997
*	*	*	

Catatan : angka yang tercetak miring: industri besar, yang tercetak tebal: total IBS, *: tidak dipublikasikan
Note: number in italic denote large industry, number in bold denote total large and medium industry, *: not publication

Tabel 10.a Pembelian/Penambahan, Pembuatan/Perbaikan, Barang Modal Tetap menurut Kode Industri, 2009

Kode Industri <i>Industrial Code</i>	Pembelian/Penambahan dan <i>Purchases/Additional and</i>		
	Tanah <i>Land</i>	Gedung <i>Building</i>	Mesin dan Perlengkapannya <i>Machinery and Equipment</i>
(1)	(2)	(3)	(4)
28999	5 266 057	7 369 437	25 383 572
	<i>3 937 497</i>	<i>3 511 997</i>	<i>14 448 058</i>
289	393 964 377	447 950 010	1 425 913 543
	<i>120 394 106</i>	<i>190 897 762</i>	<i>925 141 818</i>
28	1 154 156 770	2 211 729 658	8 764 424 176
	<i>142 267 926</i>	<i>290 483 818</i>	<i>2 286 777 571</i>
29111	1 147 435	2 164 421	4 025 205
	*	*	*
29112	700 000	1 751 713	30 286 561
		<i>1 451 713</i>	<i>30 284 561</i>
29113	7 886 000	6 169 178	48 107 895
	<i>24 500</i>	<i>4 756 178</i>	<i>47 347 235</i>
29114		14 409	207 320
29120	300 000	4 838 783	9 084 276 978
		<i>4 638 783</i>	<i>9 083 679 320</i>
29130		9 294 904	127 291 317
		<i>9 294 904</i>	<i>127 222 415</i>
29141	300 000	200 000	7 519 343
	*	*	*
29142	*	*	*
29150	45 000	438 692	3 298 125
		<i>223 425</i>	<i>2 664 656</i>
29191	278 727	4 918 780	11 896 364
	<i>278 727</i>	<i>4 333 780</i>	<i>11 579 717</i>
29192	*	*	*
29193	470 174	2 902 900	7 677 630
	<i>320 174</i>	<i>2 902 900</i>	<i>7 174 970</i>
29199	2 159 325	2 440 818	10 812 497
	<i>49 000</i>		<i>1 400 232</i>
291	13 286 661	35 179 598	9 335 644 235
	<i>1 819 836</i>	<i>29 766 104</i>	<i>9 321 687 132</i>
29211	46 497	1 467 899	6 414 250
	<i>46 497</i>	<i>1 467 899</i>	<i>6 414 250</i>

Catatan : angka yang tercetak miring: industri besar, yang tercetak tebal: total IBS, *: tidak dipublikasikan
 Note: number in italic denote large industry, number in bold denote total large and medium industry, *: not publication

Table 10.a Purchases/Additional, Construction/Major Repairs, of Used Fixed Capital
by Industrial Code, 2009

Nilai - Value (000 Rp)

Pembuatan/Perbaikan Besar			Kode Industri
<i>Construction/Major Repair</i>			<i>Industrial Code</i>
Kendaraan	Modal Tetap Lainnya	Jumlah	
<i>Vehicles</i>	<i>Other fixed capital</i>	<i>Total</i>	
(5)	(6)	(7)	(1)
352 673 031	379 183	391 071 280	28999
<i>2 023 281</i>	<i>314 693</i>	<i>24 235 526</i>	
531 921 591	64 530 199	2 864 279 720	289
<i>41 638 514</i>	<i>55 278 966</i>	<i>1 333 351 166</i>	
710 858 567	97 796 162	12 938 965 333	28
<i>55 485 664</i>	<i>79 334 788</i>	<i>2 854 349 767</i>	
1 259 051	67 675	8 663 787	29111
*	*	*	
891 861	2 737 027	36 367 162	29112
<i>731 861</i>	<i>2 737 027</i>	<i>35 205 162</i>	
782 127	9 330 203	72 275 403	29113
<i>245 627</i>	<i>9 217 170</i>	<i>61 590 710</i>	
	1 255 439	1 477 168	29114
848 703 920	264 892 005	10 203 011 686	29120
<i>848 508 106</i>	<i>264 855 662</i>	<i>10 201 681 871</i>	
237 400	4 398 106	141 221 727	29130
	<i>4 247 233</i>	<i>140 764 552</i>	
661 072	3 383 057	12 063 472	29141
*	*	*	
*	*	*	29142
923 391	2 167 617	6 872 825	29150
<i>374 400</i>	<i>2 135 607</i>	<i>5 398 088</i>	
1 061 764	1 287 012	19 442 647	29191
<i>839 814</i>	<i>1 226 840</i>	<i>18 258 878</i>	
			29192
*	*	*	
720 780	990 033	12 761 517	29193
<i>487 964</i>	<i>669 645</i>	<i>11 555 653</i>	
5 014 029	2 721 868	23 148 537	29199
<i>2 828 000</i>	<i>1 248 472</i>	<i>5 525 704</i>	
860 255 395	293 230 042	10 537 595 931	291
<i>855 778 291</i>	<i>289 720 713</i>	<i>10 498 772 076</i>	
1 767 151	3 721 405	13 417 202	29211
<i>1 767 151</i>	<i>3 721 405</i>	<i>13 417 202</i>	

Catatan : angka yang tercetak miring: industri besar, yang tercetak tebal: total IBS, *: tidak dipublikasikan
Note: number in italic denote large industry, number in bold denote total large and medium industry, *: not publication

Tabel 10.a Pembelian/Penambahan, Pembuatan/Perbaikan, Barang Modal Tetap menurut Kode Industri, 2009

Kode Industri <i>Industrial Code</i>	Pembelian/Penambahan dan <i>Purchases/Additional and</i>		
	Tanah <i>Land</i>	Gedung <i>Building</i>	Mesin dan Perlengkapannya <i>Machinery and Equipment</i>
(1)	(2)	(3)	(4)
29212	*	*	*
29221	2 269 635 <i>1 469 635</i>	2 297 253 <i>1 847 253</i>	9 178 184 <i>5 470 856</i>
29222		2 700 <i>2 700</i>	1 825 132 <i>1 825 132</i>
29223		100 000	7 960 080
29224	*	*	*
29240	125 000	3 962 438 <i>3 521 726</i>	18 926 943 <i>14 610 768</i>
29250	2 225 000		2 150 000
29262	*	*	*
29263	160 000		13 052 304
29270	*	*	*
29291		163 185	4 152 365
29292	*	*	*
29299	2 639 125 <i>2 639 125</i>	3 581 314 <i>3 564 514</i>	4 451 021 <i>4 451 021</i>
292	7 465 257 <i>4 155 257</i>	13 486 755 <i>12 311 058</i>	84 959 077 <i>62 655 619</i>
29301			
29302	41 374 745 <i>37 446 483</i>	67 244 868 <i>64 760 826</i>	157 048 251 <i>154 376 874</i>
29309	1 217 273 <i>567 273</i>	19 184 661 <i>18 257 481</i>	92 547 063 <i>92 324 576</i>
293	42 592 018 <i>38 013 756</i>	86 429 529 <i>83 018 307</i>	249 595 314 <i>246 701 450</i>
29	63 343 936 <i>43 988 849</i>	135 095 882 <i>125 095 469</i>	9 670 198 626 <i>9 631 044 201</i>

Catatan : angka yang tercetak miring: industri besar, yang tercetak tebal: total IBS, *: tidak dipublikasikan
 Note: number in italic denote large industry, number in bold denote total large and medium industry, *: not publication

Table 10.a Purchases/Additional, Construction/Major Repairs, of Used Fixed Capital
by Industrial Code, 2009

Nilai - Value (000 Rp)

Pembuatan/Perbaikan Besar Construction/Major Repair			Kode Industri Industrial Code
Kendaraan Vehicles	Modal Tetap Lainnya Other fixed capital	Jumlah Total	
(5)	(6)	(7)	(1)
*	*	*	29212
1 673 316	1 851 910	17 270 298	29221
<i>1 523 316</i>	<i>1 785 782</i>	<i>12 096 842</i>	
505 947	140 113	2 473 892	29222
<i>505 947</i>	<i>140 113</i>	<i>2 473 892</i>	
263 430	3 030 741	11 354 251	29223
*	*	*	
*	*	*	29224
751 492	9 124 369	32 890 242	29240
<i>391 492</i>	<i>963 669</i>	<i>19 487 655</i>	
100 000		4 475 000	29250
	12 000	12 000	29262
*	*	*	
297 444	2 527 405	16 037 153	29263
*	*	*	
*	*	*	29270
*	*	*	
461 959		4 777 509	29291
*	*	*	
*	*	*	29292
4 785 108	589 077	16 045 645	29299
<i>4 655 108</i>	<i>583 477</i>	<i>15 893 245</i>	
13 805 515	21 420 703	141 137 307	292
<i>12 310 926</i>	<i>10 055 459</i>	<i>101 488 319</i>	
			29301
13 626 761	118 706 212	398 000 837	29302
<i>12 686 619</i>	<i>118 563 175</i>	<i>387 833 977</i>	
3 716 198	18 127 726	134 792 921	29309
<i>3 406 482</i>	<i>18 127 017</i>	<i>132 682 829</i>	
17 342 959	136 833 938	532 793 758	293
<i>16 093 101</i>	<i>136 690 192</i>	<i>520 516 806</i>	
891 403 869	451 484 683	11 211 526 996	29
<i>884 182 318</i>	<i>436 466 364</i>	<i>11 120 777 201</i>	

Catatan : angka yang tercetak miring: industri besar, yang tercetak tebal: total IBS, *: tidak dipublikasikan

Note: number in italic denote large industry, number in bold denote total large and medium industry, *: not publication

Tabel 10.a Pembelian/Penambahan, Pembuatan/Perbaikan, Barang Modal Tetap menurut Kode Industri, 2009

Kode Industri <i>Industrial Code</i>	Pembelian/Penambahan dan <i>Purchases/Additional and</i>		
	Tanah <i>Land</i>	Gedung <i>Building</i>	Mesin dan Perlengkapannya <i>Machinery and Equipment</i>
(1)	(2)	(3)	(4)
30001	*	*	*
30003			1 656 643
	*	*	*
30004	*	*	*
300		2 884 562	1 915 727
	*	*	*
30		2 884 562	1 915 727
	*	*	*
31101			
31102	1 270 597	286 233	255 703
	*	*	*
31103	15 551 000	9 507 502	89 309 172
	<i>33 000</i>	<i>9 507 502</i>	<i>85 641 877</i>
311	16 821 597	9 793 735	89 564 875
	<i>33 000</i>	<i>9 507 502</i>	<i>85 641 877</i>
31201	5 971 142	7 068 228	19 385 739
	<i>3 200 542</i>	<i>4 580 062</i>	<i>13 471 780</i>
31202		600 000	1 966 548
		<i>600 000</i>	<i>1 966 548</i>
312	5 971 142	7 668 228	21 352 287
	<i>3 200 542</i>	<i>5 180 062</i>	<i>15 438 328</i>
31300	142 606 063	75 487 493	222 456 297
	<i>142 606 063</i>	<i>75 480 243</i>	<i>219 249 890</i>
313	142 606 063	75 487 493	222 456 297
	<i>142 606 063</i>	<i>75 480 243</i>	<i>219 249 890</i>
31401	2 716 664	22 967 300 796	115 041 146 919
	<i>2 716 664</i>	<i>22 967 300 796</i>	<i>115 041 146 919</i>
31402	223 422	47 821	6 230 830 943
		<i>3 500</i>	<i>6 230 708 607</i>
314	2 940 086	22 967 348 617	121 271 977 862
	<i>2 716 664</i>	<i>22 967 304 296</i>	<i>121 271 855 526</i>
31501		175 367	598 225
		<i>175 367</i>	<i>526 792</i>

Catatan : angka yang tercetak miring: industri besar, yang tercetak tebal: total IBS, *: tidak dipublikasikan
 Note: number in italic denote large industry, number in bold denote total large and medium industry, *: not publication

Table 10.a Purchases/Additional, Construction/Major Repairs, of Used Fixed Capital
by Industrial Code, 2009

Nilai - Value (000 Rp)

Pembuatan/Perbaikan Besar Construction/Major Repair			Kode Industri Industrial Code
Kendaraan Vehicles	Modal Tetap Lainnya Other fixed capital	Jumlah Total	
(5)	(6)	(7)	(1)
*	*	*	30001
		1 656 643	30003
*	*	*	
*	*	*	30004
34 102	20 629	4 855 020	300
*	*	*	
34 102	20 629	4 855 020	30
*	*	*	
			31101
		1 812 533	31102
*	*	*	
3 345 309	3 309 055	121 022 038	31103
<i>3 224 139</i>	<i>3 309 055</i>	<i>101 715 573</i>	
3 345 309	3 309 055	122 834 571	311
<i>3 224 139</i>	<i>3 309 055</i>	<i>101 715 573</i>	
2 304 905	8 082 145	42 812 159	31201
<i>1 440 887</i>	<i>8 006 463</i>	<i>30 699 734</i>	
	163 063	2 729 611	31202
	<i>163 063</i>	<i>2 729 611</i>	
2 304 905	8 245 208	45 541 770	312
<i>1 440 887</i>	<i>8 169 526</i>	<i>33 429 345</i>	
10 294 179	27 406 497	478 250 529	31300
<i>10 246 401</i>	<i>27 405 597</i>	<i>474 988 194</i>	
10 294 179	27 406 497	478 250 529	313
<i>10 246 401</i>	<i>27 405 597</i>	<i>474 988 194</i>	
10 251 937 157	11 675 688 501	159 938 790 037	31401
<i>10 251 937 157</i>	<i>11 675 688 501</i>	<i>159 938 790 037</i>	
462 642 971	626 732 140	7 320 477 297	31402
<i>462 609 573</i>	<i>626 236 625</i>	<i>7 319 558 305</i>	
10 714 580 128	12 302 420 641	167 259 267 334	314
<i>10 714 546 730</i>	<i>12 301 925 126</i>	<i>167 258 348 342</i>	
557 266	779 661	2 110 519	31501
<i>557 266</i>	<i>537 790</i>	<i>1 797 215</i>	

Catatan : angka yang tercetak miring: industri besar, yang tercetak tebal: total IBS, *: tidak dipublikasikan
Note: number in italic denote large industry, number in bold denote total large and medium industry, *: not publication

Tabel 10.a Pembelian/Penambahan, Pembuatan/Perbaikan, Barang Modal Tetap menurut Kode Industri, 2009

Kode Industri <i>Industrial Code</i>	Pembelian/Penambahan dan <i>Purchases/Additional and</i>		
	Tanah <i>Land</i>	Gedung <i>Building</i>	Mesin dan Perlengkapannya <i>Machinery and Equipment</i>
(1)	(2)	(3)	(4)
31502	*	*	*
	*	*	*
31509	1 775 000	12 657 401	15 755 315
	<i>1 775 000</i>	<i>9 949 933</i>	<i>15 410 342</i>
315	1 775 000	12 832 768	17 021 345
	<i>1 775 000</i>	<i>10 125 300</i>	<i>16 604 939</i>
31900	10 866 072	14 952 587	320 320 347
	<i>2 766 072</i>	<i>11 802 587</i>	<i>298 720 347</i>
319	10 866 072	14 952 587	320 320 347
	<i>2 766 072</i>	<i>11 802 587</i>	<i>298 720 347</i>
32100	25 604 787	135 059 690	505 076 184
	<i>25 604 787</i>	<i>134 468 559</i>	<i>497 702 505</i>
321	25 604 787	135 059 690	505 076 184
	<i>25 604 787</i>	<i>134 468 559</i>	<i>497 702 505</i>
32200	276 000	728 306	1 717 933
			<i>1 169 695</i>
322	276 000	728 306	1 717 933
			<i>1 169 695</i>
32300	84 000	109 029 278	586 842 651
	<i>84 000</i>	<i>109 008 068</i>	<i>586 833 851</i>
323	84 000	109 029 278	586 842 651
	<i>84 000</i>	<i>109 008 068</i>	<i>586 833 851</i>
32	25 964 787	244 817 274	1 093 636 768
	<i>25 688 787</i>	<i>243 476 627</i>	<i>1 085 706 051</i>
33111		4 600 000	507 000
	*	*	*
33113	586 000	2 306 407	6 932 522
	<i>586 000</i>	<i>2 306 407</i>	<i>5 070 759</i>
33119		48 845	52 452
	*	*	*
33121			10 000
	*	*	*
33122	*	*	*
33123		80 675 767	71 890 647
		<i>80 675 767</i>	<i>71 890 647</i>

Catatan : angka yang tercetak miring: industri besar, yang tercetak tebal: total IBS, *: tidak dipublikasikan
 Note: number in italic denote large industry, number in bold denote total large and medium industry, *: not publication

Table 10.a Purchases/Additional, Construction/Major Repairs, of Used Fixed Capital
by Industrial Code, 2009

Nilai - Value (000 Rp)

Pembuatan/Perbaikan Besar Construction/Major Repair			Kode Industri Industrial Code
Kendaraan Vehicles	Modal Tetap Lainnya Other fixed capital	Jumlah Total	
(5)	(6)	(7)	(1)
*	*	*	31502
*	*	*	
1 941 392	1 977 621	34 106 729	31509
<i>1 781 452</i>	<i>1 785 511</i>	<i>30 702 238</i>	
2 498 658	2 757 282	36 885 053	315
<i>2 338 718</i>	<i>2 323 301</i>	<i>33 167 258</i>	
1 378 554	8 093 286	355 610 846	31900
<i>1 103 554</i>	<i>443 286</i>	<i>314 835 846</i>	
1 378 554	8 093 286	355 610 846	319
<i>1 103 554</i>	<i>443 286</i>	<i>314 835 846</i>	
6 577 506	50 382 936	722 701 103	32100
<i>6 245 956</i>	<i>50 217 427</i>	<i>714 239 234</i>	
6 577 506	50 382 936	722 701 103	321
<i>6 245 956</i>	<i>50 217 427</i>	<i>714 239 234</i>	
15 524 150	831 579	19 077 968	32200
<i>15 000 000</i>		<i>16 169 695</i>	
15 524 150	831 579	19 077 968	322
<i>15 000 000</i>		<i>16 169 695</i>	
9 118 197	66 911 057	771 985 183	32300
<i>7 721 288</i>	<i>66 693 376</i>	<i>770 340 583</i>	
9 118 197	66 911 057	771 985 183	323
<i>7 721 288</i>	<i>66 693 376</i>	<i>770 340 583</i>	
31 219 853	118 125 572	1 513 764 254	32
<i>28 967 244</i>	<i>116 910 803</i>	<i>1 500 749 512</i>	
170 000	300 000	5 577 000	33111
*	*	*	
1 574 200	1 702 788	13 101 917	33113
<i>1 574 200</i>	<i>1 645 195</i>	<i>11 182 561</i>	
		101 297	33119
*	*	*	
		10 000	33121
*	*	*	
*	*	*	33122
2 744 198	2 078 735	157 389 347	33123
<i>2 744 198</i>	<i>2 078 735</i>	<i>157 389 347</i>	

Catatan : angka yang tercetak miring: industri besar, yang tercetak tebal: total IBS, *: tidak dipublikasikan
Note: number in italic denote large industry, number in bold denote total large and medium industry, *: not publication

Tabel 10.a Pembelian/Penambahan, Pembuatan/Perbaikan, Barang Modal Tetap menurut Kode Industri, 2009

Kode Industri <i>Industrial Code</i>	Pembelian/Penambahan dan <i>Purchases/Additional and</i>		
	Tanah <i>Land</i>	Gedung <i>Building</i>	Mesin dan Perlengkapannya <i>Machinery and Equipment</i>
(1)	(2)	(3)	(4)
33130	*	*	*
	*	*	*
331	586 000	87 631 019	86 454 784
	<i>586 000</i>	<i>87 631 019</i>	<i>84 583 021</i>
33201			17 908 911
			<i>17 908 911</i>
33202			768 499
	*	*	*
33203		518 851	9 316 081
	*	*	*
33204	*	*	*
	*	*	*
332		518 851	27 993 491
		<i>518 851</i>	<i>27 808 085</i>
33300			1 294 243
			<i>925 018</i>
333			1 294 243
			<i>925 018</i>
33	586 000	88 149 870	115 742 518
	<i>586 000</i>	<i>88 149 870</i>	<i>113 316 124</i>
34100	112 785 118	163 988 878	656 711 783
	<i>112 785 118</i>	<i>163 988 878</i>	<i>656 711 783</i>
341	112 785 118	163 988 878	656 711 783
	<i>112 785 118</i>	<i>163 988 878</i>	<i>656 711 783</i>
34200	24 562 168	29 274 256	39 281 938
	<i>22 062 943</i>	<i>24 580 975</i>	<i>36 914 460</i>
342	24 562 168	29 274 256	39 281 938
	<i>22 062 943</i>	<i>24 580 975</i>	<i>36 914 460</i>
34300	51 455 981	158 324 418	953 035 642
	<i>44 795 005</i>	<i>138 007 117</i>	<i>890 871 239</i>
343	51 455 981	158 324 418	953 035 642
	<i>44 795 005</i>	<i>138 007 117</i>	<i>890 871 239</i>
34	188 803 267	351 587 552	1 649 029 363
	<i>179 643 066</i>	<i>326 576 970</i>	<i>1 584 497 482</i>

Catatan : angka yang tercetak miring: industri besar, yang tercetak tebal: total IBS, *: tidak dipublikasikan
 Note: number in italic denote large industry, number in bold denote total large and medium industry, *: not publication

Table 10.a Purchases/Additional, Construction/Major Repairs, of Used Fixed Capital
by Industrial Code, 2009

Nilai - Value (000 Rp)

Pembuatan/Perbaikan Besar Construction/Major Repair			Kode Industri Industrial Code
Kendaraan Vehicles	Modal Tetap Lainnya Other fixed capital	Jumlah Total	
(5)	(6)	(7)	(1)
*	*	*	33130
*	*	*	
4 488 398	4 081 523	183 241 724	331
<i>4 488 398</i>	<i>4 023 930</i>	<i>181 312 368</i>	
85 000	13 420 072	31 413 983	33201
	<i>13 420 072</i>	<i>31 328 983</i>	
	361 740	1 130 239	33202
*	*	*	
337 600	112 715	10 285 247	33203
*	*	*	
*	*	*	33204
*	*	*	
422 600	13 894 527	42 829 469	332
<i>337 600</i>	<i>13 894 527</i>	<i>42 559 063</i>	
139 176	54 132	1 487 551	33300
		<i>925 018</i>	
139 176	54 132	1 487 551	333
		<i>925 018</i>	
5 050 174	18 030 182	227 558 744	33
<i>4 825 998</i>	<i>17 918 457</i>	<i>224 796 449</i>	
50 314 867	252 746 957	1 236 547 603	34100
<i>50 314 867</i>	<i>252 746 957</i>	<i>1 236 547 603</i>	
50 314 867	252 746 957	1 236 547 603	341
<i>50 314 867</i>	<i>252 746 957</i>	<i>1 236 547 603</i>	
13 193 746	10 329 184	116 641 292	34200
<i>11 242 116</i>	<i>10 040 433</i>	<i>104 840 927</i>	
13 193 746	10 329 184	116 641 292	342
<i>11 242 116</i>	<i>10 040 433</i>	<i>104 840 927</i>	
39 727 436	117 541 121	1 320 084 598	34300
<i>36 714 356</i>	<i>93 808 180</i>	<i>1 204 195 897</i>	
39 727 436	117 541 121	1 320 084 598	343
<i>36 714 356</i>	<i>93 808 180</i>	<i>1 204 195 897</i>	
103 236 049	380 617 262	2 673 273 493	34
<i>98 271 339</i>	<i>356 595 570</i>	<i>2 545 584 427</i>	

Catatan : angka yang tercetak miring: industri besar, yang tercetak tebal: total IBS, *: tidak dipublikasikan
Note: number in italic denote large industry, number in bold denote total large and medium industry, *: not publication

Tabel 10.a Pembelian/Penambahan, Pembuatan/Perbaikan, Barang Modal Tetap menurut Kode Industri, 2009

Kode Industri <i>Industrial Code</i>	Pembelian/Penambahan dan <i>Purchases/Additional and</i>		
	Tanah <i>Land</i>	Gedung <i>Building</i>	Mesin dan Perlengkapannya <i>Machinery and Equipment</i>
(1)	(2)	(3)	(4)
35111	98 930 124	65 831 005	91 284 648
	<i>52 416 942</i>	<i>44 328 073</i>	<i>72 598 466</i>
35112	945 490	1 849 897	6 743 648
	<i>945 490</i>	<i>1 849 897</i>	<i>6 743 648</i>
35113	252 091 730	850 898 637	2 848 597 245
	<i>250 689 470</i>	<i>833 314 326</i>	<i>2 833 790 436</i>
35114	*	*	*
35115	*	*	*
	*	*	*
35120	*	*	*
351	352 447 584	918 722 794	2 950 664 000
	<i>304 051 902</i>	<i>879 635 551</i>	<i>2 917 171 009</i>
35201	*	*	*
	*	*	*
35202	*	*	*
	*	*	*
352		3 409 581	16 619 658
	*	*	*
35301	*	*	*
35302	*	*	*
353			
	*	*	*
35911	29 998 341	104 040 769	126 341 486
	<i>29 942 341</i>	<i>103 966 769</i>	<i>125 593 786</i>
35912	46 298 189	31 063 414	1 075 320 239
	<i>30 922 310</i>	<i>10 077 344</i>	<i>1 067 375 796</i>
35921	1 200 000	1 500 000	900 000
			<i>400 000</i>
35922	6 619 970	485 404	30 706 490
	<i>6 619 970</i>	<i>305 267</i>	<i>30 706 490</i>
35990	40 000	50 000	365 435
	*	*	*
359	84 156 500	137 139 587	1 233 633 650
	<i>67 484 621</i>	<i>114 349 380</i>	<i>1 224 076 072</i>

Catatan : angka yang tercetak miring: industri besar, yang tercetak tebal: total IBS, *: tidak dipublikasikan
 Note: number in italic denote large industry, number in bold denote total large and medium industry, *: not publication

Table 10.a Purchases/Additional, Construction/Major Repairs, of Used Fixed Capital
by Industrial Code, 2009

Nilai - Value (000 Rp)

Pembuatan/Perbaikan Besar			Kode Industri
<i>Construction/Major Repair</i>			<i>Industrial Code</i>
Kendaraan	Modal Tetap Lainnya	Jumlah	
<i>Vehicles</i>	<i>Other fixed capital</i>	<i>Total</i>	
(5)	(6)	(7)	(1)
12 135 443	11 836 546	280 017 766	35111
<i>4 685 240</i>	<i>8 014 272</i>	<i>182 042 993</i>	
287 103	127 619	9 953 757	35112
<i>287 103</i>	<i>127 619</i>	<i>9 953 757</i>	
5 115 126	72 418 445	4 029 121 183	35113
<i>1 661 166</i>	<i>69 510 340</i>	<i>3 988 965 738</i>	
*	*	*	35114
*	*	*	35115
*	*	*	
*	*	*	35120
17 655 822	86 083 952	4 325 574 152	351
<i>6 751 659</i>	<i>79 353 573</i>	<i>4 186 963 694</i>	
*	*	*	35201
*	*	*	
*	*	*	35202
*	*	*	
14 700	371 850	20 415 789	352
*	*	*	
*	*	*	35301
*	*	*	
*	*	*	35302
*	*	*	353
*	*	*	
9 773 447	16 672 735	286 826 778	35911
<i>9 731 847</i>	<i>16 599 503</i>	<i>285 834 246</i>	
6 005 785	10 700 086	1 169 387 713	35912
<i>3 848 958</i>	<i>4 022 531</i>	<i>1 116 246 939</i>	
50 000		3 650 000	35921
		<i>400 000</i>	
480 918	15 255 720	53 548 502	35922
<i>480 918</i>	<i>15 245 720</i>	<i>53 358 365</i>	
256 710	1 280	713 425	35990
*	*	*	
16 566 860	42 629 821	1 514 126 418	359
<i>14 061 723</i>	<i>35 867 754</i>	<i>1 455 839 550</i>	

Catatan : angka yang tercetak miring: industri besar, yang tercetak tebal: total IBS, *: tidak dipublikasikan

Note: number in italic denote large industry, number in bold denote total large and medium industry, *: not publication

Tabel 10.a Pembelian/Penambahan, Pembuatan/Perbaikan, Barang Modal Tetap menurut Kode Industri, 2009

Kode Industri <i>Industrial Code</i>	Pembelian/Penambahan dan <i>Purchases/Additional and</i>		
	Tanah <i>Land</i>	Gedung <i>Building</i>	Mesin dan Perlengkapannya <i>Machinery and Equipment</i>
(1)	(2)	(3)	(4)
36101	69 106 586	311 688 678	443 973 410
	<i>61 236 823</i>	<i>293 804 010</i>	<i>424 236 779</i>
36102	167 879 061	30 948 973	20 424 300
	<i>13 716 205</i>	<i>23 669 355</i>	<i>14 118 119</i>
36103		6 334 830	25 650 883
		<i>6 334 830</i>	<i>25 340 883</i>
36104	6 411 169	27 694 504	64 467 122
	<i>3 143 619</i>	<i>19 875 972</i>	<i>40 041 018</i>
36109	287 000	1 848 893	1 741 787
	<i>157 000</i>	<i>1 038 893</i>	<i>1 024 462</i>
361	243 683 816	378 515 878	556 257 502
	<i>78 253 647</i>	<i>344 723 060</i>	<i>504 761 261</i>
36912	9 532 717	7 487 173	17 790 254
	<i>9 119 594</i>	<i>6 398 523</i>	<i>17 655 721</i>
36913			5 500
36914	*	*	*
36915	60 000	483 416	6 876 176
		<i>463 416</i>	<i>6 723 176</i>
36921	35 000	85 000	28 000
	*	*	*
36922	1 270 487	25 325 495	76 507 794
	<i>1 210 487</i>	<i>25 175 495</i>	<i>76 467 794</i>
36930	2 880 370	9 309 117	9 388 019
	<i>2 780 370</i>	<i>7 309 117</i>	<i>9 342 619</i>
36941			183 000
	*	*	*
36942	1 474 730	24 472 433	34 469 072
	<i>249 730</i>	<i>24 152 433</i>	<i>33 676 122</i>
36991	1 119 299	4 419 500	9 477 801
	<i>729 299</i>	<i>3 800 000</i>	<i>6 153 829</i>
36993	11 595 123	28 743 746	21 089 536
	<i>10 486 468</i>	<i>27 561 947</i>	<i>20 154 875</i>
36999	745 000	1 229 220	10 865 164
		<i>624 220</i>	<i>9 133 127</i>

Catatan : angka yang tercetak miring: industri besar, yang tercetak tebal: total IBS, *: tidak dipublikasikan
 Note: number in italic denote large industry, number in bold denote total large and medium industry, *: not publication

Table 10.a Purchases/Additional, Construction/Major Repairs, of Used Fixed Capital
by Industrial Code, 2009

Nilai - Value (000 Rp)

Pembuatan/Perbaikan Besar			Kode Industri
<i>Construction/Major Repair</i>			
Kendaraan	Modal Tetap Lainnya	Jumlah	<i>Industrial Code</i>
<i>Vehicles</i>	<i>Other fixed capital</i>	<i>Total</i>	
(5)	(6)	(7)	(1)
354 071 866	26 012 411	1 204 852 951	36101
<i>345 635 068</i>	<i>20 700 929</i>	<i>1 145 613 609</i>	
82 390 452	7 033 829	308 676 615	36102
<i>4 906 260</i>	<i>6 166 403</i>	<i>62 576 342</i>	
4 433 057	4 677 574	41 096 344	36103
<i>4 433 057</i>	<i>4 677 574</i>	<i>40 786 344</i>	
5 062 945	4 179 756	107 815 496	36104
<i>3 907 680</i>	<i>3 185 063</i>	<i>70 153 352</i>	
1 917 087	1 246 345	7 041 112	36109
<i>978 987</i>	<i>871 832</i>	<i>4 071 174</i>	
447 875 407	43 149 915	1 669 482 518	361
<i>359 861 052</i>	<i>35 601 801</i>	<i>1 323 200 821</i>	
3 351 333	43 047 983	81 209 460	36912
<i>3 111 873</i>	<i>43 042 968</i>	<i>79 328 679</i>	
		5 500	36913
*	*	*	36914
235 820	460 313	8 115 725	36915
<i>210 820</i>	<i>460 313</i>	<i>7 857 725</i>	
98 025	56 000	302 025	36921
*	*	*	
6 773 897	29 169 661	139 047 334	36922
<i>6 643 897</i>	<i>29 169 661</i>	<i>138 667 334</i>	
1 814 072	435 143	23 826 721	36930
<i>1 667 072</i>	<i>435 143</i>	<i>21 534 321</i>	
90 240	700	273 940	36941
*	*	*	
15 859 522	2 565 814	78 841 571	36942
<i>15 333 522</i>	<i>2 565 814</i>	<i>75 977 621</i>	
2 689 783	805 510	18 511 893	36991
<i>1 250 051</i>	<i>741 211</i>	<i>12 674 390</i>	
5 265 142	2 612 498	69 306 045	36993
<i>4 108 872</i>	<i>2 532 833</i>	<i>64 844 995</i>	
2 522 956	687 493	16 049 833	36999
<i>2 168 956</i>	<i>383 235</i>	<i>12 309 538</i>	

Catatan : angka yang tercetak miring: industri besar, yang tercetak tebal: total IBS, *: tidak dipublikasikan
Note: number in italic denote large industry, number in bold denote total large and medium industry, *: not publication

Tabel 10.a Pembelian/Penambahan, Pembuatan/Perbaikan, Barang Modal Tetap menurut Kode Industri, 2009

Kode Industri <i>Industrial Code</i>	Pembelian/Penambahan dan <i>Purchases/Additional and</i>		
	Tanah <i>Land</i>	Gedung <i>Building</i>	Mesin dan Perlengkapannya <i>Machinery and Equipment</i>
(1)	(2)	(3)	(4)
369	28 712 726	101 555 100	186 820 907
	<i>24 575 948</i>	<i>95 485 151</i>	<i>179 488 263</i>
37100	732 395	1 727 172	7 275 182
	*	*	*
371	732 395	1 727 172	7 275 182
	*	*	*
37200	3 940 930	1 856 388	5 202 361
	<i>2 961 930</i>	<i>1 161 388</i>	<i>1 559 841</i>
372	3 940 930	1 856 388	5 202 361
	<i>2 961 930</i>	<i>1 161 388</i>	<i>1 559 841</i>
37	4 673 325	3 583 560	12 477 543
	<i>3 539 325</i>	<i>2 693 560</i>	<i>8 728 023</i>
Total	240 280 325 490	161 339 111 476	802 609 437 325
	<i>238 332 372 154</i>	<i>157 629 638 106</i>	<i>787 595 942 594</i>

Catatan : angka yang tercetak miring: industri besar, yang tercetak tebal: total IBS, *: tidak dipublikasikan

Note: number in italic denote large industry, number in bold denote total large and medium industry, *: not publication

Table 10.a Purchses/Additional, Construction/Major Repairs, of Used Fixed Capital
by Industrial Code, 2009

Nilai - Value (000 Rp)

Pembuatan/Perbaikan Besar			Kode Industri
<i>Construction/Major Repair</i>			
Kendaraan	Modal Tetap Lainnya	Jumlah	<i>Industrial Code</i>
<i>Vehicles</i>	<i>Other fixed capital</i>	<i>Total</i>	
(5)	(6)	(7)	(1)
38 700 790	79 965 749	435 755 272	369
<i>34 576 063</i>	<i>79 331 178</i>	<i>413 456 603</i>	
873 907	190 096	10 798 752	37100
*	*	*	
873 907	190 096	10 798 752	371
*	*	*	
2 032 340	2 236 582	15 268 601	37200
<i>992 224</i>	<i>1 643 582</i>	<i>8 318 965</i>	
2 032 340	2 236 582	15 268 601	372
<i>992 224</i>	<i>1 643 582</i>	<i>8 318 965</i>	
2 906 247	2 426 678	26 067 353	37
<i>1 664 131</i>	<i>1 826 678</i>	<i>18 451 717</i>	
53 434 664 308	37 414 850 382	1 295 078 388 981	Total
<i>49 407 232 550</i>	<i>35 978 446 953</i>	<i>1 268 943 632 357</i>	

Catatan : angka yang tercetak miring: industri besar, yang tercetak tebal: total IBS, *: tidak dipublikasikan
Note: number in italic denote large industry, number in bold denote total large and medium industry, *: not publication

Tabel 10.b Penjualan/Pengurangan Barang Modal Tetap menurut Kode Industri, 2009

Kode Industri <i>Industrial Code</i>	Penjualan/Pengurangan Barang Modal -		
	Tanah <i>Land</i>	Gedung <i>Building</i>	Mesin dan Perlengkapannya <i>Machinery and Equipment</i>
(1)	(2)	(3)	(4)
15111		50 325	40 976
15112	75 000	288 446	1 153 173
	<i>75 000</i>	<i>288 446</i>	<i>1 153 173</i>
15121	1 046 287	2 101 087	3 374 277
	<i>1 046 287</i>	<i>1 628 087</i>	<i>3 110 277</i>
15122			4 150
15123	25 000	40 000	1 000
	*	*	*
15124	3 730 230	6 022 888	9 104 902
	<i>1 652 503</i>	<i>2 348 790</i>	<i>3 994 195</i>
15125	26 500		7 000
	*	*	*
15129	15 532	631 323	1 260 357
			<i>22 600</i>
15131		18 243	7 916 078
		<i>18 243</i>	<i>7 916 078</i>
15132			
15133	444 000	450 000	150 000
15134			2 200
15139			
15141	13 550 348 191	41 796 884 898	17 545 024 985
	<i>13 549 922 241</i>	<i>41 788 113 478</i>	<i>17 522 198 826</i>
15142	*	*	*
	*	*	*
15143		73 000	521 691
			<i>21 691</i>
15144	25 646 326	1 735 001	9 032 521
	<i>25 646 326</i>	<i>1 735 001</i>	<i>9 032 521</i>
15145	*	*	*
15149			
	*	*	*

Catatan : angka yang tercetak miring: industri besar, yang tercetak tebal: total IBS, *: tidak dipublikasikan
 Note: number in italic denote large industry, number in bold denote total large and medium industry, *: not publication

Table 10.b Sale/Eduction, of Used Fixed Capital by Industrial Code, 2009

			Nilai - Value (000 Rp)
<i>Sale/Eduction of Fixed Capital</i>			Kode Industri
Kendaraan <i>Vehicles</i>	Modal Tetap Lainnya <i>Other fixed capital</i>	Jumlah <i>Total</i>	<i>Industrial Code</i>
(5)	(6)	(7)	(1)
60 817	175 778	327 896	15111
279 322	1 195 090	2 991 031	15112
<i>266 957</i>	<i>1 195 090</i>	<i>2 978 666</i>	
945 825	912 200	8 379 676	15121
<i>895 825</i>	<i>910 000</i>	<i>7 590 476</i>	
26 300	6 000	36 450	15122
<i>21 000</i>		<i>21 000</i>	
*	*	66 000	15123
2 390 176	6 768 999	28 017 195	15124
<i>1 238 748</i>	<i>568 999</i>	<i>9 803 235</i>	
591 280	12 920	637 700	15125
*	*	*	
166 296	271 276	2 344 784	15129
<i>45 000</i>		<i>67 600</i>	
2 235 199	997 373	11 166 893	15131
<i>2 235 199</i>	<i>997 373</i>	<i>11 166 893</i>	
			15132
65 000	985	1 109 985	15133
	<i>985</i>	<i>985</i>	
71 000	23 170	96 370	15134
			15139
3 818 525 872	4 210 260 974	80 921 044 920	15141
<i>3 816 783 314</i>	<i>4 208 893 905</i>	<i>80 885 911 764</i>	
*	*	*	15142
*	*	*	
205 000		799 691	15143
<i>205 000</i>		<i>226 691</i>	
18 917 937	21 642 104	76 973 889	15144
<i>1 470 937</i>	<i>1 069 729</i>	<i>38 954 514</i>	
*	*	*	15145
*	*	*	15149

Catatan : angka yang tercetak miring: industri besar, yang tercetak tebal: total IBS, *: tidak dipublikasikan
 Note: number in italic denote large industry, number in bold denote total large and medium industry, *: not publication

Tabel 10.b Penjualan/Pengurangan Barang Modal Tetap menurut Kode Industri, 2009

Kode Industri <i>Industrial Code</i>	Penjualan/Pengurangan Barang Modal -		
	Tanah <i>Land</i>	Gedung <i>Building</i>	Mesin dan Perlengkapannya <i>Machinery and Equipment</i>
(1)	(2)	(3)	(4)
151	13 581 357 066 <i>13 578 342 357</i>	41 808 597 950 <i>41 794 434 784</i>	17 579 431 313 <i>17 549 287 364</i>
15211		5 228 056 <i>5 228 056</i>	16 445 930 <i>16 445 930</i>
15212		129 417	813 549
15213			
152		5 357 473 <i>5 228 056</i>	17 259 479 <i>16 445 930</i>
15311		10 500	87 400
15312			411 143 <i>411 143</i>
15313	8 205 553 <i>8 205 553</i>	4 377 143 <i>4 362 597</i>	6 153 787 <i>6 153 303</i>
15314			
15315	568 500	326 270	4 120
15316			
15317			
15318		943 648	7 302
	*	*	*
15321	5 798 203 <i>5 798 203</i>	16 456 538 <i>16 456 538</i>	64 871 500 <i>64 871 500</i>
15322			124 887
15323		82 629	150
15324		17 000	19 400
15329	*	*	*
15331	136 620 <i>136 620</i>	174 424 352 <i>759 352</i>	808 481 <i>805 281</i>
15332			93 000 <i>93 000</i>

Catatan : angka yang tercetak miring: industri besar, yang tercetak tebal: total IBS, *: tidak dipublikasikan
 Note: number in italic denote large industry, number in bold denote total large and medium industry, *: not publication

Table 10.b Sale/Eduction, of Used Fixed Capital by Industrial Code, 2009

			Nilai - Value (000 Rp)
<i>Sale/Eduction of Fixed Capital</i>			Kode Industri
Kendaraan <i>Vehicles</i>	Modal Tetap Lainnya <i>Other fixed capital</i>	Jumlah <i>Total</i>	<i>Industrial Code</i>
(5)	(6)	(7)	(1)
3 844 656 952	4 242 970 664	81 057 013 945	151
<i>3 823 338 908</i>	<i>4 214 340 326</i>	<i>80 959 743 739</i>	
12 129 206	1 299 658	35 102 850	15211
<i>12 129 206</i>	<i>1 299 658</i>	<i>35 102 850</i>	
383 313	326 885	1 653 164	15212
			15213
12 512 519	1 626 543	36 756 014	152
<i>12 129 206</i>	<i>1 299 658</i>	<i>35 102 850</i>	
835 000	7 000	939 900	15311
75 413		486 556	15312
<i>75 413</i>		<i>486 556</i>	
46 009 423	6 813 827	71 559 733	15313
<i>46 007 855</i>	<i>6 737 676</i>	<i>71 466 984</i>	
			15314
337 750		1 236 640	15315
			15316
			15317
216 837	1 187 791	2 355 578	15318
*	*	*	
2 574 089	2 146 356	91 846 686	15321
<i>2 574 089</i>	<i>2 146 356</i>	<i>91 846 686</i>	
260 045		384 932	15322
<i>235 045</i>		<i>235 045</i>	
232 000	35 500	350 279	15323
40 000	500	76 900	15324
*	*	*	15329
409 032 002	2 683 321	587 084 776	15331
<i>3 097 603</i>	<i>2 683 321</i>	<i>7 482 177</i>	
417 053	102 575	612 628	15332
<i>417 053</i>	<i>102 575</i>	<i>612 628</i>	

Catatan : angka yang tercetak miring: industri besar, yang tercetak tebal: total IBS, *: tidak dipublikasikan
 Note: number in italic denote large industry, number in bold denote total large and medium industry, *: not publication

Tabel 10.b Penjualan/Pengurangan Barang Modal Tetap menurut Kode Industri, 2009

Kode Industri <i>Industrial Code</i>	Penjualan/Pengurangan Barang Modal -		
	Tanah <i>Land</i>	Gedung <i>Building</i>	Mesin dan Perlengkapannya <i>Machinery and Equipment</i>
(1)	(2)	(3)	(4)
153	14 708 876	196 638 080	72 581 170
	<i>14 140 376</i>	<i>22 522 135</i>	<i>72 341 529</i>
15410	1 670 635	1 392 385	11 068 529
	<i>1 080 635</i>	<i>1 000 000</i>	<i>9 916 029</i>
15421	147 061	19 590 647	184 482 970
	<i>147 061</i>	<i>19 590 647</i>	<i>184 482 970</i>
15422			5 000
	*	*	*
15423			
15424	15 000	20 000	
	*	*	*
15429			
15431			49 592 500
			<i>49 592 500</i>
15432		92 951	3 885 937
		<i>92 951</i>	<i>3 885 937</i>
15440	9 374	2 297 928	15 208 508
	<i>9 374</i>	<i>2 283 928</i>	<i>15 154 008</i>
15491	9 787 531	17 510 362	2 880 139 510
	<i>9 787 531</i>	<i>17 310 362</i>	<i>2 870 384 237</i>
15492	1 500 000	1 596 852	2 924 466
15493	75 000	23 550	1 215 587
			<i>1 179 435</i>
15494	300 000	45 000	8 500
	*	*	*
15495			
15496	1 155 000	933 000	374 175
15497		150 000	616 821
			<i>606 821</i>
15498		5 000	1 500

Catatan : angka yang tercetak miring: industri besar, yang tercetak tebal: total IBS, *: tidak dipublikasikan
 Note: number in italic denote large industry, number in bold denote total large and medium industry, *: not publication

Table 10.b Sale/Eduction, of Used Fixed Capital by Industrial Code, 2009

			Nilai - Value (000 Rp)
<i>Sale/Eduction of Fixed Capital</i>			Kode Industri <i>Industrial Code</i>
Kendaraan <i>Vehicles</i>	Modal Tetap Lainnya <i>Other fixed capital</i>	Jumlah <i>Total</i>	
(5)	(6)	(7)	(1)
460 029 612	12 976 870	756 934 608	153
<i>52 613 895</i>	<i>12 857 719</i>	<i>174 475 654</i>	
6 692 926	1 041 118	21 865 593	15410
<i>6 162 426</i>	<i>977 971</i>	<i>19 137 061</i>	
24 721 505	30 323 954	259 266 137	15421
<i>24 721 505</i>	<i>30 323 954</i>	<i>259 266 137</i>	
8 000 000		8 005 000	15422
*	*	*	
			15423
30 000		65 000	15424
*	*	*	
3 051		3 051	15429
620 100		50 212 600	15431
<i>620 100</i>		<i>50 212 600</i>	
4 626 275	2 036 365	10 641 528	15432
<i>4 626 275</i>	<i>2 036 365</i>	<i>10 641 528</i>	
173 468	228 284	17 917 562	15440
<i>173 468</i>	<i>228 284</i>	<i>17 849 062</i>	
18 707 850	295 694 092	3 221 839 345	15491
<i>18 650 850</i>	<i>295 694 092</i>	<i>3 211 827 072</i>	
2 568 032	384 621	8 973 971	15492
2 602 805	1 113 063	5 030 005	15493
<i>2 295 643</i>	<i>1 107 649</i>	<i>4 582 727</i>	
158 000	31 920	543 420	15494
*	*	*	
	3 000	3 000	15495
1 503 207	31 550	3 996 932	15496
<i>49 250</i>		<i>49 250</i>	
1 458 355	118 319	2 343 495	15497
<i>1 378 355</i>	<i>108 085</i>	<i>2 093 261</i>	
71 000	2 500	80 000	15498

Catatan : angka yang tercetak miring: industri besar, yang tercetak tebal: total IBS, *: tidak dipublikasikan
 Note: number in italic denote large industry, number in bold denote total large and medium industry, *: not publication

Tabel 10.b Penjualan/Pengurangan Barang Modal Tetap menurut Kode Industri, 2009

Kode Industri <i>Industrial Code</i>	Penjualan/Pengurangan Barang Modal -		
	Tanah <i>Land</i>	Gedung <i>Building</i>	Mesin dan Perlengkapannya <i>Machinery and Equipment</i>
(1)	(2)	(3)	(4)
15499		10 139 900 <i>10 129 900</i>	13 822 265 <i>13 792 505</i>
154	14 659 601 <i>11 024 601</i>	53 797 575 <i>50 407 788</i>	3 163 346 268 <i>3 148 994 442</i>
15510			4 660 404 <i>4 660 404</i>
15520			
	*	*	*
15530			
	*	*	*
15540	120 000	23 695 741 <i>23 580 366</i>	11 044 937 <i>9 856 324</i>
155	120 000	23 695 741 <i>23 580 366</i>	15 705 341 <i>14 516 728</i>
15	13 610 845 543 <i>13 603 507 334</i>	42 088 086 819 <i>41 896 173 129</i>	20 848 323 571 <i>20 801 585 993</i>
16001		9 555 102 <i>9 539 602</i>	603 995 <i>553 520</i>
16002	18 269 619 <i>18 254 619</i>	1 425 899 732 <i>1 425 826 797</i>	46 219 131 <i>45 908 280</i>
16003		22 926 159 <i>22 926 159</i>	97 801 035 <i>97 801 035</i>
16004			
16009			
160	18 269 619 <i>18 254 619</i>	1 458 380 993 <i>1 458 292 558</i>	144 624 161 <i>144 262 835</i>
16	18 269 619 <i>18 254 619</i>	1 458 380 993 <i>1 458 292 558</i>	144 624 161 <i>144 262 835</i>
17111	1 396 342 <i>1 396 342</i>	13 835 527 <i>13 835 527</i>	21 720 688 <i>21 720 688</i>
17112	6 930 000 <i>6 930 000</i>	15 566 510 <i>15 350 000</i>	120 940 902 <i>117 219 437</i>
17113			22 650 936 <i>22 650 936</i>

Catatan : angka yang tercetak miring: industri besar, yang tercetak tebal: total IBS, *: tidak dipublikasikan
 Note: number in italic denote large industry, number in bold denote total large and medium industry, *: not publication

Table 10.b Sale/Eduction, of Used Fixed Capital by Industrial Code, 2009

			Nilai - Value (000 Rp)
<i>Sale/Eduction of Fixed Capital</i>			Kode Industri
Kendaraan <i>Vehicles</i>	Modal Tetap Lainnya <i>Other fixed capital</i>	Jumlah <i>Total</i>	<i>Industrial Code</i>
(5)	(6)	(7)	(1)
1 168 064	1 200	25 131 429	15499
<i>1 087 064</i>		<i>25 009 469</i>	
73 104 638	331 009 986	3 635 918 068	154
<i>59 764 936</i>	<i>330 476 400</i>	<i>3 600 668 167</i>	
5 960 951	82 147 475	92 768 830	15510
<i>5 960 951</i>	<i>82 147 475</i>	<i>92 768 830</i>	
127 677	82 782	210 459	15520
*	*	*	
68 352	3 690	72 042	15530
*	*	*	
8 908 030	41 587 962	85 356 670	15540
<i>8 050 909</i>	<i>41 008 262</i>	<i>82 495 861</i>	
15 065 010	123 821 909	178 408 001	155
<i>14 207 889</i>	<i>123 242 209</i>	<i>175 547 192</i>	
4 405 368 731	4 712 405 972	85 665 030 636	15
<i>3 962 054 834</i>	<i>4 682 216 312</i>	<i>84 945 537 602</i>	
1 757 760	2 783 373	14 700 230	16001
<i>1 750 010</i>	<i>2 759 790</i>	<i>14 602 922</i>	
39 050 833	20 146 713	1 549 586 028	16002
<i>38 385 835</i>	<i>20 061 901</i>	<i>1 548 437 432</i>	
9 148 330	2 194 976	132 070 500	16003
<i>9 148 330</i>	<i>2 194 976</i>	<i>132 070 500</i>	
			16004
			16009
49 956 923	25 125 062	1 696 356 758	160
<i>49 284 175</i>	<i>25 016 667</i>	<i>1 695 110 854</i>	
49 956 923	25 125 062	1 696 356 758	16
<i>49 284 175</i>	<i>25 016 667</i>	<i>1 695 110 854</i>	
3 000 628	2 961 380	42 914 565	17111
<i>3 000 628</i>	<i>2 961 380</i>	<i>42 914 565</i>	
3 672 594	23 682 579	170 792 585	17112
<i>3 495 744</i>	<i>23 671 858</i>	<i>166 667 039</i>	
124 437	2 154 238	24 929 611	17113
<i>124 437</i>	<i>2 154 238</i>	<i>24 929 611</i>	

Catatan : angka yang tercetak miring: industri besar, yang tercetak tebal: total IBS, *: tidak dipublikasikan

Note: number in italic denote large industry, number in bold denote total large and medium industry, *: not publication

Tabel 10.b Penjualan/Pengurangan Barang Modal Tetap menurut Kode Industri, 2009

Kode Industri <i>Industrial Code</i>	Penjualan/Pengurangan Barang Modal -		
	Tanah <i>Land</i>	Gedung <i>Building</i>	Mesin dan Perlengkapannya <i>Machinery and Equipment</i>
(1)	(2)	(3)	(4)
17114		7 071 198	224 156 269
		<i>6 993 898</i>	<i>222 457 270</i>
17115			2 000
17121			14 818 449
			<i>14 818 449</i>
17122	10 270 090	5 459 397	48 097 702
	<i>10 270 090</i>	<i>5 459 397</i>	<i>47 684 023</i>
17123	975 000	349 000	11 470 645
	<i>975 000</i>	<i>349 000</i>	<i>11 470 645</i>
17124	30 000	68 243	47 206
	<i>30 000</i>	<i>68 243</i>	<i>35 113</i>
171	19 601 432	42 349 875	463 904 797
	<i>19 601 432</i>	<i>42 056 065</i>	<i>458 056 561</i>
17211	459 826	497 534	6 207 115
	<i>209 000</i>		<i>6 136 000</i>
17212			50 000
17213	*	*	*
17214		71 396	7 912
	*	*	*
17215			1 169 585
			<i>1 169 585</i>
17220		39 408	166 275
17231	200 000	210 000	8 000
	*	*	*
17232	705 000	830 000	65 000
	<i>190 000</i>	<i>250 000</i>	<i>8 000</i>
17291		208 002	1 224 181
		<i>208 002</i>	<i>1 224 181</i>
17292			
17293		10 000	573 500

Catatan : angka yang tercetak miring: industri besar, yang tercetak tebal: total IBS, *: tidak dipublikasikan
 Note: number in italic denote large industry, number in bold denote total large and medium industry, *: not publication

Table 10.b Sale/Eduction, of Used Fixed Capital by Industrial Code, 2009

			Nilai - Value (000 Rp)
<i>Sale/Eduction of Fixed Capital</i>			Kode Industri <i>Industrial Code</i>
Kendaraan <i>Vehicles</i>	Modal Tetap Lainnya <i>Other fixed capital</i>	Jumlah <i>Total</i>	
(5)	(6)	(7)	(1)
11 912 668	20 074 340	263 214 475	17114
<i>10 987 426</i>	<i>20 074 340</i>	<i>260 512 934</i>	
		2 000	17115
1 222 283		16 040 732	17121
<i>1 222 283</i>		<i>16 040 732</i>	
2 027 209	243 639	66 098 037	17122
<i>1 912 209</i>	<i>243 639</i>	<i>65 569 358</i>	
1 995 176	1 700	14 791 521	17123
<i>1 995 176</i>	<i>1 700</i>	<i>14 791 521</i>	
457 000	4 875	607 324	17124
<i>348 050</i>	<i>4 875</i>	<i>486 281</i>	
24 411 995	49 122 751	599 390 850	171
<i>23 085 953</i>	<i>49 112 030</i>	<i>591 912 041</i>	
849 563	1 065	8 015 103	17211
<i>579 000</i>		<i>6 924 000</i>	
190 000		240 000	17212
			17213
*	*	*	
	4 331	83 639	17214
*	*	*	
2 297 392		3 466 977	17215
<i>2 297 392</i>		<i>3 466 977</i>	
626 342	12 505	844 530	17220
<i>502 530</i>	<i>6 590</i>	<i>509 120</i>	
90 000	2 000	510 000	17231
*	*	*	
470 000	48 000	2 118 000	17232
<i>45 000</i>		<i>493 000</i>	
838 310	264 936	2 535 429	17291
<i>838 310</i>	<i>264 936</i>	<i>2 535 429</i>	
			17292
20 000		603 500	17293

Catatan : angka yang tercetak miring: industri besar, yang tercetak tebal: total IBS, *: tidak dipublikasikan
 Note: number in italic denote large industry, number in bold denote total large and medium industry, *: not publication

Tabel 10.b Penjualan/Pengurangan Barang Modal Tetap menurut Kode Industri, 2009

Kode Industri <i>Industrial Code</i>	Penjualan/Pengurangan Barang Modal -		
	Tanah <i>Land</i>	Gedung <i>Building</i>	Mesin dan Perlengkapannya <i>Machinery and Equipment</i>
(1)	(2)	(3)	(4)
17294	*	*	*
17299			531 294 530 994
172	1 364 826 399 000	1 866 340 529 398	10 002 862 9 076 672
17301			7 561 052 7 561 052
17302	20 973 20 973	831 651 356 651	1 257 376 499 576
17303			524 000 524 000
17304	*	*	*
173	20 973 20 973	831 651 356 651	9 342 428 8 584 628
17400			
174			
17	20 987 231 20 021 405	45 047 866 42 942 114	483 250 087 475 717 861
18101	8 392 383 8 336 683	40 781 666 40 444 420	398 783 723 395 978 559
18102	4 500 2 000	262 500 10 000	1 235 100 440 000
18103			
18104		98 302 98 302	580 959 579 559
181	8 396 883 8 338 683	41 142 468 40 552 722	400 599 782 396 998 118
18202	*	*	*
18203	*	*	*
182	*	*	*

Catatan : angka yang tercetak miring: industri besar, yang tercetak tebal: total IBS, *: tidak dipublikasikan
 Note: number in italic denote large industry, number in bold denote total large and medium industry, *: not publication

Table 10.b Sale/Eduction, of Used Fixed Capital by Industrial Code, 2009

			Nilai - Value (000 Rp)
<i>Sale/Eduction of Fixed Capital</i>			
Kendaraan <i>Vehicles</i>	Modal Tetap Lainnya <i>Other fixed capital</i>	Jumlah <i>Total</i>	Kode Industri <i>Industrial Code</i>
(5)	(6)	(7)	(1)
62 273		62 273	17294
*	*	*	
10 000		541 294	17299
		<i>530 994</i>	
5 453 880	332 837	19 020 745	172
<i>4 262 232</i>	<i>275 857</i>	<i>14 543 159</i>	
175 779	295 455	8 032 286	17301
<i>72 727</i>	<i>295 455</i>	<i>7 929 234</i>	
1 461 343	186 143	3 757 486	17302
<i>976 743</i>	<i>8 243</i>	<i>1 862 186</i>	
		524 000	17303
		<i>524 000</i>	
			17304
*	*	*	
1 637 122	481 598	12 313 772	173
<i>1 049 470</i>	<i>303 698</i>	<i>10 315 420</i>	
23 500		23 500	17400
23 500		23 500	174
31 526 497	49 937 186	630 748 867	17
<i>28 397 655</i>	<i>49 691 585</i>	<i>616 770 620</i>	
19 453 657	81 347 005	548 758 434	18101
<i>16 802 300</i>	<i>80 604 201</i>	<i>542 166 163</i>	
695 500	120 500	2 318 100	18102
<i>404 500</i>	<i>115 000</i>	<i>971 500</i>	
			18103
133 945	20 322	833 528	18104
<i>93 945</i>	<i>20 322</i>	<i>792 128</i>	
20 283 102	81 487 827	551 910 062	181
<i>17 300 745</i>	<i>80 739 523</i>	<i>543 929 791</i>	
*	*	*	18202
*	*	*	18203
*	*	*	
			182
*	*	*	

Catatan : angka yang tercetak miring: industri besar, yang tercetak tebal: total IBS, *: tidak dipublikasikan
 Note: number in italic denote large industry, number in bold denote total large and medium industry, *: not publication

Tabel 10.b Penjualan/Pengurangan Barang Modal Tetap menurut Kode Industri, 2009

Kode Industri <i>Industrial Code</i>	Penjualan/Pengurangan Barang Modal -		
	Tanah <i>Land</i>	Gedung <i>Building</i>	Mesin dan Perlengkapannya <i>Machinery and Equipment</i>
(1)	(2)	(3)	(4)
18	8 396 883	41 142 468	400 599 782
	<i>8 338 683</i>	<i>40 552 722</i>	<i>396 998 118</i>
19111			
19112		1 263 100	2 002 456
		<i>1 263 100</i>	<i>2 002 456</i>
19113			
19121			1 399 323
			<i>1 398 023</i>
19122			
19123	*	*	*
19129			
191		1 263 100	3 401 779
		<i>1 263 100</i>	<i>3 400 479</i>
19201	400 000	492 371	48 618 438
		<i>245 455</i>	<i>48 209 626</i>
19202			3 430 518
			<i>3 114 826</i>
19203			
19209	1 900 500	642 000	2 358 345
	<i>1 900 500</i>	<i>642 000</i>	<i>825 565</i>
192	2 300 500	1 134 371	54 407 301
	<i>1 900 500</i>	<i>887 455</i>	<i>52 150 017</i>
19	2 300 500	2 397 471	57 809 080
	<i>1 900 500</i>	<i>2 150 555</i>	<i>55 550 496</i>
20101	98 750	858 103	4 435 535
		<i>112 344</i>	<i>572 140</i>
20102	200 000	250 000	394 000
20103			25 000
	*	*	*

Catatan : angka yang tercetak miring: industri besar, yang tercetak tebal: total IBS, *: tidak dipublikasikan
 Note: number in italic denote large industry, number in bold denote total large and medium industry, *: not publication

Table 10.b Sale/Eduction, of Used Fixed Capital by Industrial Code, 2009

			Nilai - Value (000 Rp)
<i>Sale/Eduction of Fixed Capital</i>			Kode Industri <i>Industrial Code</i>
Kendaraan <i>Vehicles</i>	Modal Tetap Lainnya <i>Other fixed capital</i>	Jumlah <i>Total</i>	
(5)	(6)	(7)	(1)
20 283 102	81 487 827	551 910 062	18
<i>17 300 745</i>	<i>80 739 523</i>	<i>543 929 791</i>	19111
1 121 884	11 000	4 398 440	19112
<i>1 121 884</i>		<i>4 387 440</i>	19113
64 157	52 500	1 515 980	19121
<i>64 157</i>	<i>52 500</i>	<i>1 514 680</i>	19122
*	*	*	19123
			19129
1 186 041	63 500	5 914 420	191
<i>1 186 041</i>	<i>52 500</i>	<i>5 902 120</i>	
585 487 161	700 275	635 698 245	19201
<i>585 083 206</i>	<i>683 909</i>	<i>634 222 196</i>	
2 590 956	30 725	6 052 199	19202
<i>2 405 956</i>	<i>2 000</i>	<i>5 522 782</i>	19203
1 474 492	25 990	6 401 327	19209
<i>1 260 920</i>	<i>25 990</i>	<i>4 654 975</i>	
589 552 609	756 990	648 151 771	192
<i>588 750 082</i>	<i>711 899</i>	<i>644 399 953</i>	
590 738 650	820 490	654 066 191	19
<i>589 936 123</i>	<i>764 399</i>	<i>650 302 073</i>	
1 431 878	458 033	7 282 299	20101
<i>104 951</i>	<i>74 335</i>	<i>863 770</i>	
925 586	50 000	1 819 586	20102
37 500		62 500	20103
*	*	*	

Catatan : angka yang tercetak miring: industri besar, yang tercetak tebal: total IBS, *: tidak dipublikasikan
 Note: number in italic denote large industry, number in bold denote total large and medium industry, *: not publication

Tabel 10.b Penjualan/Pengurangan Barang Modal Tetap menurut Kode Industri, 2009

Kode Industri <i>Industrial Code</i>	Penjualan/Pengurangan Barang Modal -		
	Tanah <i>Land</i>	Gedung <i>Building</i>	Mesin dan Perlengkapannya <i>Machinery and Equipment</i>
(1)	(2)	(3)	(4)
20104	52 000	35 000	8 000
201	350 750	1 143 103	4 862 535
		<i>112 344</i>	<i>572 140</i>
20211	176 000	4 304 543	18 355 429
	<i>176 000</i>	<i>4 237 043</i>	<i>17 906 179</i>
20212	5 800 000	8 000 000	10 455 805
	<i>5 800 000</i>	<i>8 000 000</i>	<i>10 455 805</i>
20213	176 718	29 993 151	42 049 319
	<i>176 718</i>	<i>28 154 603</i>	<i>39 786 307</i>
20214			
20220	35 000	303 149	2 175 437
		<i>117 724</i>	<i>1 585 655</i>
20230			249 781
			<i>2 781</i>
20291		708 000	8 000
20292		10 000	33 220
		<i>10 000</i>	<i>33 000</i>
20293	823 777	304 162	144 507
	<i>732 000</i>	<i>13 126</i>	<i>50 029</i>
20294			
20299		245 951	4 983 339
			<i>4 095 233</i>
202	7 011 495	43 868 956	78 454 837
	<i>6 884 718</i>	<i>40 532 496</i>	<i>73 914 989</i>
20	7 362 245	45 012 059	83 317 372
	<i>6 884 718</i>	<i>40 644 840</i>	<i>74 487 129</i>
21011			7 328 252 790
			<i>7 328 252 790</i>
21012	5 720		501 619
	<i>5 720</i>		<i>501 619</i>
21013	*	*	*
	<i>*</i>	<i>*</i>	<i>*</i>

Catatan : angka yang tercetak miring: industri besar, yang tercetak tebal: total IBS, *: tidak dipublikasikan

Note: number in italic denote large industry, number in bold denote total large and medium industry, *: not publication

Table 10.b Sale/Eduction, of Used Fixed Capital by Industrial Code, 2009

			Nilai - Value (000 Rp)
<i>Sale/Eduction of Fixed Capital</i>			Kode Industri
Kendaraan <i>Vehicles</i>	Modal Tetap Lainnya <i>Other fixed capital</i>	Jumlah <i>Total</i>	<i>Industrial Code</i>
(5)	(6)	(7)	(1)
20 000		115 000	20104
2 414 964	508 033	9 279 385	201
<i>104 951</i>	<i>74 335</i>	<i>863 770</i>	
9 672 959	25 179	32 534 110	20211
<i>9 672 959</i>	<i>8 699</i>	<i>32 000 880</i>	
4 158 900	240 432	28 655 137	20212
<i>4 158 900</i>	<i>240 432</i>	<i>28 655 137</i>	
2 587 638	4 136 789	78 943 615	20213
<i>2 534 701</i>	<i>4 062 837</i>	<i>74 715 166</i>	
430 000		430 000	20214
<i>430 000</i>		<i>430 000</i>	
1 268 694	445 774	4 228 054	20220
<i>1 031 254</i>	<i>4 850</i>	<i>2 739 483</i>	
399 000		648 781	20230
		<i>2 781</i>	
115 000		831 000	20291
234 000		277 220	20292
<i>199 000</i>		<i>242 000</i>	
997 823	87 465	2 357 734	20293
<i>414 378</i>	<i>87 465</i>	<i>1 296 998</i>	
			20294
418 131	38 989	5 686 410	20299
		<i>4 095 233</i>	
20 282 145	4 974 628	154 592 061	202
<i>18 441 192</i>	<i>4 404 283</i>	<i>144 177 678</i>	
22 697 109	5 482 661	163 871 446	20
<i>18 546 143</i>	<i>4 478 618</i>	<i>145 041 448</i>	
303 868 055	110 104 245	7 742 225 090	21011
<i>303 868 055</i>	<i>110 104 245</i>	<i>7 742 225 090</i>	
70 265	645	578 249	21012
<i>70 265</i>	<i>645</i>	<i>578 249</i>	
*	*	*	21013
*	*	*	

Catatan : angka yang tercetak miring: industri besar, yang tercetak tebal: total IBS, *: tidak dipublikasikan

Note: number in italic denote large industry, number in bold denote total large and medium industry, *: not publication

Tabel 10.b Penjualan/Pengurangan Barang Modal Tetap menurut Kode Industri, 2009

Kode Industri <i>Industrial Code</i>	Penjualan/Pengurangan Barang Modal -		
	Tanah <i>Land</i>	Gedung <i>Building</i>	Mesin dan Perlengkapannya <i>Machinery and Equipment</i>
(1)	(2)	(3)	(4)
21014			
21015	1 347 500		4 442 305
			<i>4 442 305</i>
21016			679 578
			<i>360 446</i>
21019		1 346 192	1 275 171
		<i>480 866</i>	<i>909 184</i>
21020		960 593	18 360 308
		<i>958 593</i>	<i>18 248 569</i>
21090	65 537	146 686	1 607 429
			<i>1 607 429</i>
210	1 418 757	2 453 471	7 355 119 200
	<i>5 720</i>	<i>1 439 459</i>	<i>7 354 322 342</i>
21	1 418 757	2 453 471	7 355 119 200
	<i>5 720</i>	<i>1 439 459</i>	<i>7 354 322 342</i>
22110	13 461 034	1 299 994	13 804 111
	<i>11 470 094</i>	<i>502 509</i>	<i>7 308 877</i>
22120		573 979	9 257 761
		<i>290 500</i>	<i>8 931 782</i>
22190	12 290 994	3 357 694 834	5 130 044
		<i>3 357 053 407</i>	<i>3 516 214</i>
221	25 752 028	3 359 568 807	28 191 916
	<i>11 470 094</i>	<i>3 357 846 416</i>	<i>19 756 873</i>
22210	98 325	25 449 644	115 091 533
	<i>98 325</i>	<i>25 339 233</i>	<i>113 739 758</i>
22220			
	*	*	*
222	98 325	25 449 644	115 091 533
	<i>98 325</i>	<i>25 339 233</i>	<i>113 739 758</i>
22301			
22302	*	*	*
223			
22	25 850 353	3 385 018 451	143 283 449
	<i>11 568 419</i>	<i>3 383 185 649</i>	<i>133 496 631</i>

Catatan : angka yang tercetak miring: industri besar, yang tercetak tebal: total IBS, *: tidak dipublikasikan
 Note: number in italic denote large industry, number in bold denote total large and medium industry, *: not publication

Table 10.b Sale/Eduction, of Used Fixed Capital by Industrial Code, 2009

			Nilai - Value (000 Rp)
<i>Sale/Eduction of Fixed Capital</i>			
Kendaraan <i>Vehicles</i>	Modal Tetap Lainnya <i>Other fixed capital</i>	Jumlah <i>Total</i>	Kode Industri <i>Industrial Code</i>
(5)	(6)	(7)	(1)
			21014
237 100	21 010	6 047 915	21015
<i>237 100</i>	<i>21 010</i>	<i>4 700 415</i>	
348 312	140 426	1 168 316	21016
<i>348 312</i>	<i>140 426</i>	<i>849 184</i>	
1 089 757	600 259	4 311 379	21019
<i>898 498</i>	<i>547 978</i>	<i>2 836 526</i>	
4 364 000	8 511 996	32 196 897	21020
<i>4 188 000</i>	<i>4 824 838</i>	<i>28 220 000</i>	
572 276	29 461	2 421 389	21090
<i>522 076</i>	<i>29 461</i>	<i>2 158 966</i>	
310 549 765	119 408 042	7 788 949 235	210
<i>310 132 306</i>	<i>115 668 603</i>	<i>7 781 568 430</i>	
310 549 765	119 408 042	7 788 949 235	211
<i>310 132 306</i>	<i>115 668 603</i>	<i>7 781 568 430</i>	
4 716 046	635 589	33 916 774	22110
<i>4 299 310</i>	<i>418 132</i>	<i>23 998 922</i>	
1 067 099	2 163 075	13 061 914	22120
<i>253 456</i>	<i>1 266 485</i>	<i>10 742 223</i>	
184 628 358	17 767 259	3 577 511 489	22190
<i>184 349 999</i>	<i>17 613 732</i>	<i>3 562 533 352</i>	
190 411 503	20 565 923	3 624 490 177	221
<i>188 902 765</i>	<i>19 298 349</i>	<i>3 597 274 497</i>	
2 443 134	7 208 363	150 290 999	22210
<i>2 049 278</i>	<i>7 081 607</i>	<i>148 308 201</i>	
43 500		43 500	22220
*	*	*	
2 486 634	7 208 363	150 334 499	222
<i>2 049 278</i>	<i>7 081 607</i>	<i>148 308 201</i>	
			22301
*	*	*	22302
			223
192 898 137	27 774 286	3 774 824 676	22
<i>190 952 043</i>	<i>26 379 956</i>	<i>3 745 582 698</i>	

Catatan : angka yang tercetak miring: industri besar, yang tercetak tebal: total IBS, *: tidak dipublikasikan
 Note: number in italic denote large industry, number in bold denote total large and medium industry, *: not publication

Tabel 10.b Penjualan/Pengurangan Barang Modal Tetap menurut Kode Industri, 2009

Kode Industri <i>Industrial Code</i>	Penjualan/Pengurangan Barang Modal -		
	Tanah <i>Land</i>	Gedung <i>Building</i>	Mesin dan Perlengkapannya <i>Machinery and Equipment</i>
(1)	(2)	(3)	(4)
23100	*	*	*
231	*	*	*
23201			
23202	*	*	*
23203	234 000 <i>234 000</i>	724 206 <i>718 102</i>	5 996 915 <i>5 996 915</i>
23204			
23205	*	*	*
232	234 000 <i>234 000</i>	724 206 <i>718 102</i>	5 996 915 <i>5 996 915</i>
23	234 000 <i>234 000</i>	724 206 <i>718 102</i>	5 996 915 <i>5 996 915</i>
24111			1 146 305 <i>1 146 305</i>
24112	6 112 678 <i>6 112 678</i>	1 510 239 <i>1 510 239</i>	139 669 982 <i>139 669 982</i>
24113			777 498 <i>777 498</i>
24114		1 236 218	563 494 <i>37 400</i>
24115		172 719	2 740 342
24116		806 148	29 497 056
24117			4 201 517 <i>4 201 517</i>
24118	40 000	60 000	181 188
24119		85 000 <i>85 000</i>	331 910 <i>324 762</i>

Catatan : angka yang tercetak miring: industri besar, yang tercetak tebal: total IBS, *: tidak dipublikasikan
 Note: number in italic denote large industry, number in bold denote total large and medium industry, *: not publication

Table 10.b Sale/Eduction, of Used Fixed Capital by Industrial Code, 2009

			Nilai - Value (000 Rp)
<i>Sale/Eduction of Fixed Capital</i>			Kode Industri
Kendaraan <i>Vehicles</i>	Modal Tetap Lainnya <i>Other fixed capital</i>	Jumlah <i>Total</i>	<i>Industrial Code</i>
(5)	(6)	(7)	(1)
			23100
*	*	*	231
*	*	*	23201
	823 392	823 392	23202
*	*	*	
288 695	1 531 759	8 775 575	23203
<i>288 695</i>	<i>1 531 759</i>	<i>8 769 471</i>	
			23204
*	*	*	23205
288 695	2 355 151	9 598 967	232
<i>288 695</i>	<i>1 531 759</i>	<i>8 769 471</i>	
288 695	2 355 151	9 598 967	23
<i>288 695</i>	<i>1 531 759</i>	<i>8 769 471</i>	
1 536 318		2 682 623	24111
<i>1 222 581</i>		<i>2 368 886</i>	
13 319 639	50 361 099	210 973 637	24112
<i>13 313 639</i>	<i>50 361 099</i>	<i>210 967 637</i>	
640 733	893 684	2 311 915	24113
<i>271 890</i>	<i>893 684</i>	<i>1 943 072</i>	
425 750	107 853	2 333 315	24114
<i>248 750</i>		<i>286 150</i>	
137 591	30 228	3 080 880	24115
2 607 674	3 847 775	36 758 653	24116
<i>2 560 424</i>		<i>2 560 424</i>	
1 110 450	1 505 750	6 817 717	24117
	<i>1 474 647</i>	<i>5 676 164</i>	
2 023 749	82 439	2 387 376	24118
<i>193 724</i>		<i>193 724</i>	
465 029 695	89 423 447	554 870 052	24119
<i>465 029 695</i>	<i>89 380 974</i>	<i>554 820 431</i>	

Catatan : angka yang tercetak miring: industri besar, yang tercetak tebal: total IBS, *: tidak dipublikasikan
 Note: number in italic denote large industry, number in bold denote total large and medium industry, *: not publication

Tabel 10.b Penjualan/Pengurangan Barang Modal Tetap menurut Kode Industri, 2009

Kode Industri <i>Industrial Code</i>	Penjualan/Pengurangan Barang Modal -		
	Tanah <i>Land</i>	Gedung <i>Building</i>	Mesin dan Perlengkapannya <i>Machinery and Equipment</i>
(1)	(2)	(3)	(4)
24121	38 060	151 000	218 780
24122		181 485 624	205 061 904
		<i>181 485 624</i>	<i>205 061 904</i>
24123		52 911	1 649 495
			<i>121 564</i>
24129			30 000
	*	*	*
24131	3 440 000	5 361 900	7 189 292
	<i>3 440 000</i>	<i>3 580 000</i>	<i>1 508 871</i>
24132			638 785
241	9 630 738	190 921 759	393 897 548
	<i>9 552 678</i>	<i>186 660 863</i>	<i>352 849 803</i>
24211			4 740 054
			<i>4 740 054</i>
24212			1 479 259
			<i>1 462 250</i>
24213	*	*	*
24220	50 000	1 883 731	2 294 220
		<i>36 930</i>	<i>1 580 022</i>
24231			
24232	561 253	5 339 437	28 985 202
	<i>561 253</i>	<i>4 590 874</i>	<i>26 943 833</i>
24233	*	*	*
	*	*	*
24234		310 115	216 598
		<i>280 800</i>	
24241			852 428
			<i>404 713</i>
24242	4 000 000	3 202 748	9 882 309
		<i>3 002 748</i>	<i>9 876 754</i>
24291	155 534	318 543	23 208
		<i>190 000</i>	

Catatan : angka yang tercetak miring: industri besar, yang tercetak tebal: total IBS, *: tidak dipublikasikan

Note: number in italic denote large industry, number in bold denote total large and medium industry, *: not publication

Table 10.b Sale/Eduction, of Used Fixed Capital by Industrial Code, 2009

			Nilai - Value (000 Rp)
<i>Sale/Eduction of Fixed Capital</i>			Kode Industri
Kendaraan <i>Vehicles</i>	Modal Tetap Lainnya <i>Other fixed capital</i>	Jumlah <i>Total</i>	<i>Industrial Code</i>
(5)	(6)	(7)	(1)
326 450	186 676	920 966	24121
5 948 039	70 191 403	462 686 970	24122
<i>5 910 039</i>	<i>70 191 403</i>	<i>462 648 970</i>	
1 447 676	257 245	3 407 327	24123
		<i>121 564</i>	
70 000		100 000	24129
*	*	*	
4 692 749	6 418 062	27 102 003	24131
<i>4 022 400</i>	<i>6 051 861</i>	<i>18 603 132</i>	
	1 472 214	2 110 999	24132
499 316 513	224 777 875	1 318 544 433	241
<i>492 773 142</i>	<i>218 353 668</i>	<i>1 260 190 154</i>	
5 287 552	160 924	10 188 530	24211
<i>5 287 552</i>	<i>160 924</i>	<i>10 188 530</i>	
727 205	167 133	2 373 597	24212
<i>275 500</i>	<i>717</i>	<i>1 738 467</i>	
*	*	*	24213
15 084 456	19 655 779	38 968 186	24220
<i>3 734 125</i>	<i>19 327 570</i>	<i>24 678 647</i>	
493 592	167 605	661 197	24231
<i>310 463</i>	<i>167 605</i>	<i>478 068</i>	
42 955 387	8 284 175	86 125 454	24232
<i>42 485 539</i>	<i>8 284 175</i>	<i>82 865 674</i>	
*	*	*	24233
*	*	*	
1 253 742	18 771	1 799 226	24234
<i>97 750</i>	<i>12 182</i>	<i>390 732</i>	
2 542 204	1 391 724	4 786 356	24241
<i>2 480 698</i>	<i>1 391 724</i>	<i>4 277 135</i>	
10 048 219	7 966 136	35 099 412	24242
<i>9 991 219</i>	<i>7 876 136</i>	<i>30 746 857</i>	
1 748 932	425	2 246 642	24291
<i>1 006 000</i>	<i>425</i>	<i>1 196 425</i>	

Catatan : angka yang tercetak miring: industri besar, yang tercetak tebal: total IBS, *: tidak dipublikasikan
 Note: number in italic denote large industry, number in bold denote total large and medium industry, *: not publication

Tabel 10.b Penjualan/Pengurangan Barang Modal Tetap menurut Kode Industri, 2009

Kode Industri <i>Industrial Code</i>	Penjualan/Pengurangan Barang Modal -		
	Tanah <i>Land</i>	Gedung <i>Building</i>	Mesin dan Perlengkapannya <i>Machinery and Equipment</i>
(1)	(2)	(3)	(4)
24292			6 378 710 6 378 710
24293	*	*	*
24294			142 898 142 898
24295			17 994 17 994
24299	200 893	515 211	2 390 569 820 775
242	4 967 680 561 253	11 569 785 8 101 352	57 403 449 52 368 003
24301			13 254 13 254
24302			21 665 934 21 665 934
243			21 679 188 21 679 188
24	14 598 418 10 113 931	202 491 544 194 762 215	472 980 185 426 896 994
25111	85 000 85 000	38 223 38 223	9 681 333 9 681 333
25112			
25121	12 338 520 12 338 520	3 773 514 3 769 014	5 900 509 5 897 509
25122		8 847 3 097	121 209 18 766
25123	815 866 815 866	12 648 577 12 295 789	39 247 764 38 953 416
25191			
25192			1 159 368 1 159 368
25199		1 225 902 600 163	2 947 801 1 685 828

Catatan : angka yang tercetak miring: industri besar, yang tercetak tebal: total IBS, *: tidak dipublikasikan
 Note: number in italic denote large industry, number in bold denote total large and medium industry, *: not publication

Table 10.b Sale/Eduction, of Used Fixed Capital by Industrial Code, 2009

			Nilai - Value (000 Rp)
<i>Sale/Eduction of Fixed Capital</i>			
Kendaraan <i>Vehicles</i>	Modal Tetap Lainnya <i>Other fixed capital</i>	Jumlah <i>Total</i>	Kode Industri <i>Industrial Code</i>
(5)	(6)	(7)	(1)
	41 425	6 420 135	24292
	<i>41 425</i>	<i>6 420 135</i>	
721 000	9 932	730 932	24293
*	*	*	
470 908		613 806	24294
<i>470 908</i>		<i>613 806</i>	
	1 574	19 568	24295
	<i>1 574</i>	<i>19 568</i>	
2 502 330	108 051	5 717 054	24299
<i>2 225 235</i>	<i>107 899</i>	<i>3 153 909</i>	
83 835 527	37 973 654	195 750 095	242
<i>68 364 989</i>	<i>37 372 356</i>	<i>166 767 953</i>	
		13 254	24301
		<i>13 254</i>	
2 229 486		23 895 420	24302
<i>2 229 486</i>		<i>23 895 420</i>	
2 229 486		23 908 674	243
<i>2 229 486</i>		<i>23 908 674</i>	
585 381 526	262 751 529	1 538 203 202	24
<i>563 367 617</i>	<i>255 726 024</i>	<i>1 450 866 781</i>	
4 698 272	2 545 146	17 047 974	25111
<i>4 698 272</i>	<i>2 545 146</i>	<i>17 047 974</i>	
			25112
1 953 290	5 027 896	28 993 729	25121
<i>1 953 290</i>	<i>5 027 896</i>	<i>28 986 229</i>	
	13 255	143 311	25122
	<i>10 213</i>	<i>32 076</i>	
8 712 676	6 247 821	67 672 704	25123
<i>8 070 573</i>	<i>6 236 816</i>	<i>66 372 460</i>	
664 000		664 000	25191
<i>436 000</i>		<i>436 000</i>	
218 278	47 205	1 424 851	25192
<i>218 278</i>	<i>47 205</i>	<i>1 424 851</i>	
1 042 687	57 215	5 273 605	25199
<i>417 129</i>		<i>2 703 120</i>	

Catatan : angka yang tercetak miring: industri besar, yang tercetak tebal: total IBS, *: tidak dipublikasikan
 Note: number in italic denote large industry, number in bold denote total large and medium industry, *: not publication

Tabel 10.b Penjualan/Pengurangan Barang Modal Tetap menurut Kode Industri, 2009

Kode Industri <i>Industrial Code</i>	Penjualan/Pengurangan Barang Modal -		
	Tanah <i>Land</i>	Gedung <i>Building</i>	Mesin dan Perlengkapannya <i>Machinery and Equipment</i>
(1)	(2)	(3)	(4)
251	13 239 386	17 695 063	59 057 984
	<i>13 239 386</i>	<i>16 706 286</i>	<i>57 396 220</i>
25201		2 414 286	28 517 670
		<i>2 414 286</i>	<i>28 517 670</i>
25202		56 662	932 113
		<i>49 162</i>	<i>459 275</i>
25203			141 289
			<i>141 289</i>
25204	2 494 460	806 358	33 545
	<i>2 494 460</i>	<i>752 540</i>	<i>5 248</i>
25205	200 000	238 859	19 026 440
		<i>88 239</i>	<i>17 104 923</i>
25206	800 000	763 307	17 247 551
		<i>263 307</i>	<i>16 256 214</i>
25209	155 000	1 448 982	9 544 270
		<i>1 333 982</i>	<i>9 523 599</i>
252	3 649 460	5 728 454	75 442 878
	<i>2 494 460</i>	<i>4 901 516</i>	<i>72 008 218</i>
25	16 888 846	23 423 517	134 500 862
	<i>15 733 846</i>	<i>21 607 802</i>	<i>129 404 438</i>
26111		524 373	330 137
26112	*	*	*
26119	*	*	*
26121	100 000	167 500	17 500
26122	*	*	362 067
			*
26124	30 730	101 154	6 800 878
	<i>30 730</i>	<i>101 154</i>	<i>6 800 878</i>
26129			
261	130 730	793 027	7 510 582
	<i>30 730</i>	<i>101 154</i>	<i>7 162 945</i>

Catatan : angka yang tercetak miring: industri besar, yang tercetak tebal: total IBS, *: tidak dipublikasikan
 Note: number in italic denote large industry, number in bold denote total large and medium industry, *: not publication

Table 10.b Sale/Eduction, of Used Fixed Capital by Industrial Code, 2009

			Nilai - Value (000 Rp)
<i>Sale/Eduction of Fixed Capital</i>			Kode Industri
Kendaraan <i>Vehicles</i>	Modal Tetap Lainnya <i>Other fixed capital</i>	Jumlah <i>Total</i>	<i>Industrial Code</i>
(5)	(6)	(7)	(1)
17 289 203	13 938 538	121 220 174	251
<i>15 793 542</i>	<i>13 867 276</i>	<i>117 002 710</i>	
3 003 313	783 395	34 718 664	25201
<i>2 664 593</i>	<i>783 395</i>	<i>34 379 944</i>	
351 200	180 122	1 520 097	25202
<i>336 200</i>	<i>156 885</i>	<i>1 001 522</i>	
7 291 203		7 432 492	25203
<i>18 476</i>		<i>159 765</i>	
475 199	8 965	3 818 527	25204
<i>453 907</i>		<i>3 706 155</i>	
3 857 580	2 083 361	25 406 240	25205
<i>2 942 256</i>	<i>2 066 704</i>	<i>22 202 122</i>	
2 097 300	8 289 512	29 197 670	25206
<i>1 847 300</i>	<i>8 289 512</i>	<i>26 656 333</i>	
2 073 743	1 201 471	14 423 466	25209
<i>1 662 821</i>	<i>1 186 571</i>	<i>13 706 973</i>	
19 149 538	12 546 826	116 517 156	252
<i>9 925 553</i>	<i>12 483 067</i>	<i>101 812 814</i>	
36 438 741	26 485 364	237 737 330	25
<i>25 719 095</i>	<i>26 350 343</i>	<i>218 815 524</i>	
		854 510	26111
			26112
*	*	*	26119
*	*	*	
9 000		294 000	26121
125 750	418 089	905 906	26122
*	*	*	
578 034	439 066	7 949 862	26124
<i>490 034</i>	<i>439 066</i>	<i>7 861 862</i>	
212 684		212 684	26129
<i>212 684</i>		<i>212 684</i>	
925 468	857 155	10 216 962	261
<i>828 468</i>	<i>857 155</i>	<i>8 980 452</i>	

Catatan : angka yang tercetak miring: industri besar, yang tercetak tebal: total IBS, *: tidak dipublikasikan
 Note: number in italic denote large industry, number in bold denote total large and medium industry, *: not publication

Tabel 10.b Penjualan/Pengurangan Barang Modal Tetap menurut Kode Industri, 2009

Kode Industri <i>Industrial Code</i>	Penjualan/Pengurangan Barang Modal -		
	Tanah <i>Land</i>	Gedung <i>Building</i>	Mesin dan Perlengkapannya <i>Machinery and Equipment</i>
(1)	(2)	(3)	(4)
26201			373 144 <i>373 144</i>
26202		875 175 <i>875 175</i>	58 285 297 <i>58 285 297</i>
26203	*	*	*
26209	*	*	*
262		875 175 <i>875 175</i>	58 702 555 <i>58 702 555</i>
26311			5 000 <i>5 000</i>
26319			
26321			919 452 <i>54 302</i>
26322	243 250	56 000	343 290
26323	60 000	290 418	431 233 <i>50 000</i>
26324			
263	303 250	346 418	1 698 975 <i>109 302</i>
26411	75 000 <i>75 000</i>	26 858 <i>26 858</i>	
26412	*	*	40 160 000 <i>*</i>
26413	*	*	*
26421			
26422	3 500 000	1 500 000	400 000
26423	192 000 <i>46 000</i>	1 130 452	9 915 655 <i>1 492 318</i>
26429	*	*	*

Catatan : angka yang tercetak miring: industri besar, yang tercetak tebal: total IBS, *: tidak dipublikasikan
*Note: number in italic denote large industry, number in bold denote total large and medium industry, *: not publication*

Table 10.b Sale/Eduction, of Used Fixed Capital by Industrial Code, 2009

			Nilai - Value (000 Rp)
<i>Sale/Eduction of Fixed Capital</i>			
Kendaraan <i>Vehicles</i>	Modal Tetap Lainnya <i>Other fixed capital</i>	Jumlah <i>Total</i>	Kode Industri <i>Industrial Code</i>
(5)	(6)	(7)	(1)
1 738 391		2 111 535	26201
<i>1 738 391</i>		<i>2 111 535</i>	
1 556 447	9 473 812	70 190 731	26202
<i>1 556 447</i>	<i>9 473 812</i>	<i>70 190 731</i>	
*	*	*	26203
*	*	*	
*	*	*	26209
*	*	*	
3 426 229	9 483 762	72 487 721	262
<i>3 426 229</i>	<i>9 483 762</i>	<i>72 487 721</i>	
39 600	965	45 565	26311
<i>39 600</i>	<i>965</i>	<i>45 565</i>	
1 003 333		1 003 333	26319
<i>1 003 333</i>		<i>1 003 333</i>	
1 688 196	68 510	2 676 158	26321
<i>1 453 071</i>	<i>64 160</i>	<i>1 571 533</i>	
111 000	52 750	806 290	26322
727 500	214 700	1 723 851	26323
<i>50 000</i>	<i>1 000</i>	<i>101 000</i>	
5 000		5 000	26324
<i>5 000</i>		<i>5 000</i>	
3 574 629	336 925	6 260 197	263
<i>2 551 004</i>	<i>66 125</i>	<i>2 726 431</i>	
10 337 001	2 635 357	13 074 216	26411
<i>10 301 365</i>	<i>2 635 357</i>	<i>13 038 580</i>	
110 000		40 270 000	26412
*	*	*	
			26413
*	*	*	
			26421
450 000		5 850 000	26422
5 780 310	391 000	17 409 417	26423
<i>228 646</i>	<i>24 759</i>	<i>1 791 723</i>	
73 700	61 691	135 391	26429
*	*	*	

Catatan : angka yang tercetak miring: industri besar, yang tercetak tebal: total IBS, *: tidak dipublikasikan

Note: number in italic denote large industry, number in bold denote total large and medium industry, *: not publication

Tabel 10.b Penjualan/Pengurangan Barang Modal Tetap menurut Kode Industri, 2009

Kode Industri <i>Industrial Code</i>	Penjualan/Pengurangan Barang Modal -		
	Tanah <i>Land</i>	Gedung <i>Building</i>	Mesin dan Perlengkapannya <i>Machinery and Equipment</i>
(1)	(2)	(3)	(4)
264	3 767 000	2 657 310	50 475 655
	<i>121 000</i>	<i>26 858</i>	<i>1 492 318</i>
26501			
26502			417 400
			<i>89 400</i>
26503	15 000		4 500
26509	120 000	262 378	2 610 831
	*	*	*
265	135 000	262 378	3 032 731
			<i>215 050</i>
26601		1 566 332	8 508 591
		<i>1 566 332</i>	<i>8 508 591</i>
26609	*	*	*
	*	*	*
266		1 566 332	8 508 591
		<i>1 566 332</i>	<i>8 508 591</i>
26900		893 596	5 183 827
269		893 596	5 183 827
27101		4 605 742	451 788 076
		<i>4 605 742</i>	<i>451 788 076</i>
27102	186 770	26 919 969	71 940 594
	<i>186 770</i>	<i>26 900 676</i>	<i>71 860 592</i>
27103		1 119 784	22 722 550
		<i>1 119 784</i>	<i>22 722 550</i>
271	186 770	32 645 495	546 451 220
	<i>186 770</i>	<i>32 626 202</i>	<i>546 371 218</i>
27201		608 058	577 775
		<i>45 628</i>	<i>177 692</i>
27202			483 726
			<i>20 560</i>
27203		3 010 781	195 678
		<i>3 010 781</i>	<i>195 678</i>

Catatan : angka yang tercetak miring: industri besar, yang tercetak tebal: total IBS, *: tidak dipublikasikan
 Note: number in italic denote large industry, number in bold denote total large and medium industry, *: not publication

Table 10.b Sale/Eduction, of Used Fixed Capital by Industrial Code, 2009

			Nilai - Value (000 Rp)
<i>Sale/Eduction of Fixed Capital</i>			Kode Industri <i>Industrial Code</i>
Kendaraan <i>Vehicles</i>	Modal Tetap Lainnya <i>Other fixed capital</i>	Jumlah <i>Total</i>	
(5)	(6)	(7)	(1)
16 751 011	3 088 048	76 739 024	264
<i>10 603 711</i>	<i>2 721 807</i>	<i>14 965 694</i>	26501
160 000	5 266	582 666	26502
	<i>266</i>	<i>89 666</i>	
180 000		199 500	26503
2 135 748		5 128 957	26509
*	*	*	
2 475 748	5 266	5 911 123	265
<i>140 455</i>	<i>266</i>	<i>355 771</i>	
1 270 164	1 655 737	13 000 824	26601
<i>1 270 164</i>	<i>1 655 737</i>	<i>13 000 824</i>	
*	*	*	26609
*	*	*	
1 270 164	1 655 737	13 000 824	266
<i>1 270 164</i>	<i>1 655 737</i>	<i>13 000 824</i>	
4 413 302	113 986	10 604 711	26900
<i>172 173</i>		<i>172 173</i>	
4 413 302	113 986	10 604 711	269
<i>172 173</i>		<i>172 173</i>	
303 000	10 144	456 706 962	27101
<i>303 000</i>	<i>10 144</i>	<i>456 706 962</i>	
1 058 593	918 375	101 024 301	27102
<i>1 008 869</i>	<i>877 575</i>	<i>100 834 482</i>	
1 001 260	4 267 896	29 111 490	27103
<i>1 001 260</i>	<i>4 267 896</i>	<i>29 111 490</i>	
2 362 853	5 196 415	586 842 753	271
<i>2 313 129</i>	<i>5 155 615</i>	<i>586 652 934</i>	
144 936	243 865	1 574 634	27201
	<i>4 265</i>	<i>227 585</i>	
639 957	3 611	1 127 294	27202
<i>408 345</i>	<i>3 611</i>	<i>432 516</i>	
369 522	1 684 478	5 260 459	27203
<i>369 522</i>	<i>1 684 478</i>	<i>5 260 459</i>	

Catatan : angka yang tercetak miring: industri besar, yang tercetak tebal: total IBS, *: tidak dipublikasikan

Note: number in italic denote large industry, number in bold denote total large and medium industry, *: not publication

Tabel 10.b Penjualan/Pengurangan Barang Modal Tetap menurut Kode Industri, 2009

Kode Industri <i>Industrial Code</i>	Penjualan/Pengurangan Barang Modal -		
	Tanah <i>Land</i>	Gedung <i>Building</i>	Mesin dan Perlengkapannya <i>Machinery and Equipment</i>
(1)	(2)	(3)	(4)
27204		4 070 455	31 456 952
		<i>3 997 637</i>	<i>30 254 502</i>
272		7 689 294	32 714 131
		<i>7 054 046</i>	<i>30 648 432</i>
27310			
27320			
273			
27	186 770	40 334 789	579 165 351
	<i>186 770</i>	<i>39 680 248</i>	<i>577 019 650</i>
28111	2 000	3 000	16 437 378
			<i>16 436 378</i>
28112		47 884	22 897 069
		<i>17 984</i>	<i>20 722 526</i>
28113		18 795	1 433 091
		<i>18 795</i>	<i>1 433 091</i>
28119			116 918
			<i>116 918</i>
28120			128 387
281	2 000	69 679	41 012 843
		<i>36 779</i>	<i>38 708 913</i>
28910			825 609
			<i>716 363</i>
28920		2 593 346	65 853 244
		<i>1 959 220</i>	<i>63 462 978</i>
28931		92 409	1 787 852
	*	*	*
28932		10 850	17 300
		<i>10 300</i>	<i>15 400</i>
28933		3 850	11 300
28939	166	284	1 053 164
			<i>1 021 186</i>

Catatan : angka yang tercetak miring: industri besar, yang tercetak tebal: total IBS, *: tidak dipublikasikan

Note: number in italic denote large industry, number in bold denote total large and medium industry, *: not publication

Table 10.b Sale/Eduction, of Used Fixed Capital by Industrial Code, 2009

			Nilai - Value (000 Rp)
<i>Sale/Eduction of Fixed Capital</i>			
Kendaraan <i>Vehicles</i>	Modal Tetap Lainnya <i>Other fixed capital</i>	Jumlah <i>Total</i>	Kode Industri <i>Industrial Code</i>
(5)	(6)	(7)	(1)
1 982 103	205 042	37 714 552	27204
<i>1 783 091</i>		<i>36 035 230</i>	
3 136 518	2 136 996	45 676 939	272
<i>2 560 958</i>	<i>1 692 354</i>	<i>41 955 790</i>	
122 600		122 600	27310
<i>122 600</i>		<i>122 600</i>	
	16 145	16 145	27320
	<i>16 145</i>	<i>16 145</i>	
122 600	16 145	138 745	273
<i>122 600</i>	<i>16 145</i>	<i>138 745</i>	
5 621 971	7 349 556	632 658 437	27
<i>4 996 687</i>	<i>6 864 114</i>	<i>628 747 469</i>	
816 973	3 119 026	20 378 377	28111
<i>622 220</i>	<i>3 113 826</i>	<i>20 172 424</i>	
1 312 771	48 785	24 306 509	28112
<i>1 241 521</i>	<i>43 359</i>	<i>22 025 390</i>	
	1 117 893	2 569 779	28113
	<i>1 117 893</i>	<i>2 569 779</i>	
		116 918	28119
		<i>116 918</i>	
288 837		417 224	28120
2 418 581	4 285 704	47 788 807	281
<i>1 863 741</i>	<i>4 275 078</i>	<i>44 884 511</i>	
74 884	119 274	1 019 767	28910
<i>74 884</i>	<i>115 455</i>	<i>906 702</i>	
24 519 381	1 021 294	93 987 265	28920
<i>6 625 507</i>	<i>918 205</i>	<i>72 965 910</i>	
276 059	30 287	2 186 607	28931
*	*	*	
		28 150	28932
		<i>25 700</i>	
		15 150	28933
705 627	144 485	1 903 726	28939
<i>594 374</i>	<i>224</i>	<i>1 615 784</i>	

Catatan : angka yang tercetak miring: industri besar, yang tercetak tebal: total IBS, *: tidak dipublikasikan
 Note: number in italic denote large industry, number in bold denote total large and medium industry, *: not publication

Tabel 10.b Penjualan/Pengurangan Barang Modal Tetap menurut Kode Industri, 2009

Kode Industri <i>Industrial Code</i>	Penjualan/Pengurangan Barang Modal -		
	Tanah <i>Land</i>	Gedung <i>Building</i>	Mesin dan Perlengkapannya <i>Machinery and Equipment</i>
(1)	(2)	(3)	(4)
28991		829 654	4 445 109
		<i>829 654</i>	<i>4 104 319</i>
28992		380 600	300 000
		<i>380 600</i>	<i>30 000</i>
28993	747 949	7 626 443	4 333 449
	<i>747 949</i>	<i>7 626 443</i>	<i>4 261 776</i>
28994	4 225 876	655 859	19 378 172
	<i>3 249 376</i>		<i>19 378 172</i>
28995		928 701	2 007 769
28996			2 619
	*	*	*
28997			
	*	*	*
28999		348 912	3 448 490
		<i>348 912</i>	<i>3 438 740</i>
289	4 973 991	13 470 908	103 464 077
	<i>3 997 325</i>	<i>11 155 129</i>	<i>96 431 553</i>
28	4 975 991	13 540 587	144 476 920
	<i>3 997 325</i>	<i>11 191 908</i>	<i>135 140 466</i>
29111		689 653	2 567 197
	*	*	*
29112			7 433 743
			<i>7 433 743</i>
29113			9 898 001
			<i>9 891 901</i>
29114			
29120		5 000	938 183
		<i>5 000</i>	<i>760 483</i>
29130			
29141			
	*	*	*
29142	*	*	*

Catatan : angka yang tercetak miring: industri besar, yang tercetak tebal: total IBS, *: tidak dipublikasikan
 Note: number in italic denote large industry, number in bold denote total large and medium industry, *: not publication

Table 10.b Sale/Eduction, of Used Fixed Capital by Industrial Code, 2009

			Nilai - Value (000 Rp)
<i>Sale/Eduction of Fixed Capital</i>			
Kendaraan <i>Vehicles</i>	Modal Tetap Lainnya <i>Other fixed capital</i>	Jumlah <i>Total</i>	Kode Industri <i>Industrial Code</i>
(5)	(6)	(7)	(1)
1 237 865	125 004	6 637 632	28991
<i>1 116 069</i>	<i>115 004</i>	<i>6 165 046</i>	
162 500	802 000	1 645 100	28992
<i>145 000</i>		<i>555 600</i>	
384 184	1 339 470	14 431 495	28993
<i>367 237</i>	<i>1 322 942</i>	<i>14 326 347</i>	
1 660 110	101 310	26 021 327	28994
<i>1 560 110</i>	<i>86 510</i>	<i>24 274 168</i>	
1 303 344	180 145	4 419 959	28995
<i>1 059 369</i>		<i>1 059 369</i>	
87 469		90 088	28996
*	*	*	
			28997
*	*	*	
975 563	44 136	4 817 101	28999
<i>174 777</i>	<i>44 136</i>	<i>4 006 565</i>	
31 386 986	3 907 405	157 203 367	289
<i>11 717 327</i>	<i>2 602 476</i>	<i>125 903 810</i>	
33 805 567	8 193 109	204 992 174	28
<i>13 581 068</i>	<i>6 877 554</i>	<i>170 788 321</i>	
442 995		3 699 845	29111
*	*	*	
329 850		7 763 593	29112
<i>329 850</i>		<i>7 763 593</i>	
321 250	7 871 580	18 090 831	29113
<i>135 500</i>	<i>7 828 114</i>	<i>17 855 515</i>	
			29114
4 773 669	8 222 097	13 938 949	29120
<i>3 968 253</i>	<i>8 218 097</i>	<i>12 951 833</i>	
139 600	560 882	700 482	29130
<i>125 000</i>		<i>125 000</i>	
			29141
*	*	*	
*	*	*	29142

Catatan : angka yang tercetak miring: industri besar, yang tercetak tebal: total IBS, *: tidak dipublikasikan
 Note: number in italic denote large industry, number in bold denote total large and medium industry, *: not publication

Tabel 10.b Penjualan/Pengurangan Barang Modal Tetap menurut Kode Industri, 2009

Kode Industri <i>Industrial Code</i>	Penjualan/Pengurangan Barang Modal -		
	Tanah <i>Land</i>	Gedung <i>Building</i>	Mesin dan Perlengkapannya <i>Machinery and Equipment</i>
(1)	(2)	(3)	(4)
29150			
29191		92 800	81 229
29192	*	*	*
29193	1 593 840 <i>1 593 840</i>	579 600 <i>579 600</i>	198 882 <i>198 882</i>
29199		1 610 584 <i>70 000</i>	6 487 435
291	1 593 840 <i>1 593 840</i>	2 977 637 <i>1 344 253</i>	27 604 670 <i>20 852 206</i>
29211			95 158 <i>95 158</i>
29212	*	*	*
29221			106 000 <i>44 000</i>
29222		45 892 <i>45 892</i>	982 832 <i>982 832</i>
29223	*	*	*
29224	*	*	*
29240		30 628 <i>30 628</i>	2 342 224 <i>2 342 224</i>
29250			1 422 000
29262	*	*	*
29263	310 000 <i>*</i>	320 000 <i>*</i>	2 771 591 <i>*</i>
29270	<i>*</i>	<i>*</i>	<i>*</i>
29291	<i>*</i>	<i>*</i>	<i>*</i>
29292	<i>*</i>	<i>*</i>	<i>*</i>

Catatan : angka yang tercetak miring: industri besar, yang tercetak tebal: total IBS, *: tidak dipublikasikan
 Note: number in italic denote large industry, number in bold denote total large and medium industry, *: not publication

Table 10.b Sale/Eduction, of Used Fixed Capital by Industrial Code, 2009

			Nilai - Value (000 Rp)
<i>Sale/Eduction of Fixed Capital</i>			
Kendaraan <i>Vehicles</i>	Modal Tetap Lainnya <i>Other fixed capital</i>	Jumlah <i>Total</i>	Kode Industri <i>Industrial Code</i>
(5)	(6)	(7)	(1)
526 000	505 400	1 031 400	29150
<i>526 000</i>		<i>526 000</i>	
24 281	4 901	203 211	29191
			29192
*	*	*	
7 618	2 293 032	4 672 972	29193
<i>7 618</i>	<i>2 286 632</i>	<i>4 666 572</i>	
1 614 091	966 584	10 678 694	29199
		<i>70 000</i>	
8 179 354	20 424 476	60 779 977	291
<i>5 535 216</i>	<i>18 332 843</i>	<i>47 658 358</i>	
105 000	117 441	317 599	29211
<i>105 000</i>	<i>117 441</i>	<i>317 599</i>	
*	*	*	29212
340 000	724 485	1 170 485	29221
<i>275 000</i>	<i>724 485</i>	<i>1 043 485</i>	
255 334	66 185	1 350 243	29222
<i>255 334</i>	<i>66 185</i>	<i>1 350 243</i>	
	151 200	151 200	29223
*	*	*	
*	*	*	29224
165 437	407 225	2 945 514	29240
<i>165 437</i>	<i>407 225</i>	<i>2 945 514</i>	
		1 422 000	29250
			29262
*	*	*	
187 000	12 000	3 600 591	29263
*	*	*	
*	*	*	29270
*	*	*	
181 000		181 000	29291
*	*	*	
*	*	*	29292

Catatan : angka yang tercetak miring: industri besar, yang tercetak tebal: total IBS, *: tidak dipublikasikan
 Note: number in italic denote large industry, number in bold denote total large and medium industry, *: not publication

Tabel 10.b Penjualan/Pengurangan Barang Modal Tetap menurut Kode Industri, 2009

Kode Industri <i>Industrial Code</i>	Penjualan/Pengurangan Barang Modal -		
	Tanah <i>Land</i>	Gedung <i>Building</i>	Mesin dan Perlengkapannya <i>Machinery and Equipment</i>
(1)	(2)	(3)	(4)
29299	1 433 024	897 976	
	<i>1 433 024</i>	<i>897 976</i>	
292	1 743 024	1 294 496	7 744 141
	<i>1 433 024</i>	<i>974 496</i>	<i>5 540 141</i>
29301			
29302	549 794		
	<i>549 794</i>		
29309	428 002	517 669	3 664 134
	<i>428 002</i>	<i>517 669</i>	<i>3 664 134</i>
293	977 796	517 669	3 664 134
	<i>977 796</i>	<i>517 669</i>	<i>3 664 134</i>
29	4 314 660	4 789 802	39 012 945
	<i>4 004 660</i>	<i>2 836 418</i>	<i>30 056 481</i>
30001	*	*	*
30003			
	*	*	*
30004	*	*	*
300			
	*	*	*
30			
	*	*	*
31101			
31102	1 270 597	151 739	114 836
	*	*	*
31103			1 017 100
			<i>1 017 100</i>
311	1 270 597	151 739	1 131 936
			<i>1 017 100</i>
31201	913 965	1 086 063	914 814
		<i>545 666</i>	<i>524 814</i>
31202			1 427 359
			<i>1 427 359</i>
312	913 965	1 086 063	2 342 173
		<i>545 666</i>	<i>1 952 173</i>

Catatan : angka yang tercetak miring: industri besar, yang tercetak tebal: total IBS, *: tidak dipublikasikan
 Note: number in italic denote large industry, number in bold denote total large and medium industry, *: not publication

Table 10.b Sale/Eduction, of Used Fixed Capital by Industrial Code, 2009

			Nilai - Value (000 Rp)
<i>Sale/Eduction of Fixed Capital</i>			
Kendaraan <i>Vehicles</i>	Modal Tetap Lainnya <i>Other fixed capital</i>	Jumlah <i>Total</i>	Kode Industri <i>Industrial Code</i>
(5)	(6)	(7)	(1)
	132 624	2 463 624	29299
	<i>132 624</i>	<i>2 463 624</i>	
1 235 021	1 620 620	13 637 302	292
<i>802 021</i>	<i>1 457 420</i>	<i>10 207 102</i>	
			29301
173 000		722 794	29302
<i>173 000</i>		<i>722 794</i>	
352 988	26 039 243	31 002 036	29309
<i>252 988</i>	<i>26 039 243</i>	<i>30 902 036</i>	
525 988	26 039 243	31 724 830	293
<i>425 988</i>	<i>26 039 243</i>	<i>31 624 830</i>	
9 940 363	48 084 339	106 142 109	29
<i>6 763 225</i>	<i>45 829 506</i>	<i>89 490 290</i>	
*	*	*	30001
			30003
*	*	*	
*	*	*	30004
			300
*	*	*	
*	*	*	30
			31101
		1 537 172	31102
*	*	*	
127 091	6 225	1 150 416	31103
<i>127 091</i>	<i>6 225</i>	<i>1 150 416</i>	
127 091	6 225	2 687 588	311
<i>127 091</i>	<i>6 225</i>	<i>1 150 416</i>	
785 801	838 601	4 539 244	31201
<i>718 288</i>	<i>838 601</i>	<i>2 627 369</i>	
424 318	233 737	2 085 414	31202
<i>424 318</i>	<i>233 737</i>	<i>2 085 414</i>	
1 210 119	1 072 338	6 624 658	312
<i>1 142 606</i>	<i>1 072 338</i>	<i>4 712 783</i>	

Catatan : angka yang tercetak miring: industri besar, yang tercetak tebal: total IBS, *: tidak dipublikasikan
 Note: number in italic denote large industry, number in bold denote total large and medium industry, *: not publication

Tabel 10.b Penjualan/Pengurangan Barang Modal Tetap menurut Kode Industri, 2009

Kode Industri <i>Industrial Code</i>	Penjualan/Pengurangan Barang Modal -		
	Tanah <i>Land</i>	Gedung <i>Building</i>	Mesin dan Perlengkapannya <i>Machinery and Equipment</i>
(1)	(2)	(3)	(4)
31300	2 027 100	2 231 216	3 993 024
	<i>2 027 100</i>	<i>2 231 216</i>	<i>3 993 024</i>
313	2 027 100	2 231 216	3 993 024
	<i>2 027 100</i>	<i>2 231 216</i>	<i>3 993 024</i>
31401	2 716 664	548 200	1 966 010
	<i>2 716 664</i>	<i>548 200</i>	<i>1 966 010</i>
31402		1 440	397 498
		<i>1 440</i>	<i>397 498</i>
314	2 716 664	549 640	2 363 508
	<i>2 716 664</i>	<i>549 640</i>	<i>2 363 508</i>
31501		104 302	14 366 590
		<i>104 302</i>	<i>14 366 590</i>
31502	*	*	*
	<i>*</i>	<i>*</i>	<i>*</i>
31509		28 408	50 161
		<i>16 540</i>	<i>50 161</i>
315		132 710	14 416 751
		<i>120 842</i>	<i>14 416 751</i>
31900		36 328	61 324 910
		<i>36 328</i>	<i>61 324 910</i>
319		36 328	61 324 910
		<i>36 328</i>	<i>61 324 910</i>
32100	1 632 018	185 978 939	179 013 774
	<i>1 384 439</i>	<i>185 978 939</i>	<i>178 901 009</i>
321	1 632 018	185 978 939	179 013 774
	<i>1 384 439</i>	<i>185 978 939</i>	<i>178 901 009</i>
32200			130 832
322			130 832
32300	20 961 280	575 032	51 624 192
	<i>20 961 280</i>	<i>575 032</i>	<i>51 624 192</i>
323	20 961 280	575 032	51 624 192
	<i>20 961 280</i>	<i>575 032</i>	<i>51 624 192</i>
32	22 593 298	186 553 971	230 768 798
	<i>22 345 719</i>	<i>186 553 971</i>	<i>230 525 201</i>

Catatan : angka yang tercetak miring: industri besar, yang tercetak tebal: total IBS, *: tidak dipublikasikan
 Note: number in italic denote large industry, number in bold denote total large and medium industry, *: not publication

Table 10.b Sale/Eduction, of Used Fixed Capital by Industrial Code, 2009

			Nilai - Value (000 Rp)
<i>Sale/Eduction of Fixed Capital</i>			Kode Industri <i>Industrial Code</i>
Kendaraan <i>Vehicles</i>	Modal Tetap Lainnya <i>Other fixed capital</i>	Jumlah <i>Total</i>	
(5)	(6)	(7)	(1)
5 066 890	2 193 108	15 511 338	31300
<i>5 066 890</i>	<i>2 193 108</i>	<i>15 511 338</i>	
5 066 890	2 193 108	15 511 338	313
<i>5 066 890</i>	<i>2 193 108</i>	<i>15 511 338</i>	
692 941 479	450 733 781	1 148 906 134	31401
<i>692 941 479</i>	<i>450 733 781</i>	<i>1 148 906 134</i>	
816 635	157 954	1 373 527	31402
<i>816 635</i>	<i>157 954</i>	<i>1 373 527</i>	
693 758 114	450 891 735	1 150 279 661	314
<i>693 758 114</i>	<i>450 891 735</i>	<i>1 150 279 661</i>	
512 632	80 814	15 064 338	31501
<i>512 632</i>	<i>45 614</i>	<i>15 029 138</i>	
*	*	*	31502
*	*	*	
104 500	143 102	326 171	31509
<i>104 500</i>	<i>127 702</i>	<i>298 903</i>	
617 132	223 916	15 390 509	315
<i>617 132</i>	<i>173 316</i>	<i>15 328 041</i>	
917 113	160 894	62 439 245	31900
<i>917 113</i>	<i>160 894</i>	<i>62 439 245</i>	
917 113	160 894	62 439 245	319
<i>917 113</i>	<i>160 894</i>	<i>62 439 245</i>	
4 582 204	22 888 320	394 095 255	32100
<i>4 582 204</i>	<i>22 783 320</i>	<i>393 629 911</i>	
4 582 204	22 888 320	394 095 255	321
<i>4 582 204</i>	<i>22 783 320</i>	<i>393 629 911</i>	
86 100	37 997	254 929	32200
86 100	37 997	254 929	322
2 027 406	561 830	75 749 740	32300
<i>1 957 406</i>	<i>480 569</i>	<i>75 598 479</i>	
2 027 406	561 830	75 749 740	323
<i>1 957 406</i>	<i>480 569</i>	<i>75 598 479</i>	
6 695 710	23 488 147	470 099 924	32
<i>6 539 610</i>	<i>23 263 889</i>	<i>469 228 390</i>	

Catatan : angka yang tercetak miring: industri besar, yang tercetak tebal: total IBS, *: tidak dipublikasikan
 Note: number in italic denote large industry, number in bold denote total large and medium industry, *: not publication

Tabel 10.b Penjualan/Pengurangan Barang Modal Tetap menurut Kode Industri, 2009

Kode Industri <i>Industrial Code</i>	Penjualan/Pengurangan Barang Modal -		
	Tanah <i>Land</i>	Gedung <i>Building</i>	Mesin dan Perlengkapannya <i>Machinery and Equipment</i>
(1)	(2)	(3)	(4)
33111	*	*	*
33113			958 298 <i>958 298</i>
33119	*	*	*
33121	*	*	*
33122	*	*	*
33123			948 806 <i>948 806</i>
33130	*	*	*
	*	*	*
331			1 907 104 <i>1 907 104</i>
33201			35 729 315 <i>35 729 315</i>
33202			350 580 <i>350 580</i>
	*	*	*
33203		309 090	1 319 965 <i>1 319 965</i>
	*	*	*
33204	*	*	*
	*	*	*
332		309 090 <i>309 090</i>	37 399 860 <i>37 399 860</i>
33300			213 590 <i>213 590</i>
333			213 590 <i>213 590</i>
33		309 090 <i>309 090</i>	39 520 554 <i>39 520 554</i>
34100	1 309 960 <i>1 309 960</i>		13 085 375 <i>13 085 375</i>
341	1 309 960 <i>1 309 960</i>		13 085 375 <i>13 085 375</i>

Catatan : angka yang tercetak miring: industri besar, yang tercetak tebal: total IBS, *: tidak dipublikasikan
 Note: number in italic denote large industry, number in bold denote total large and medium industry, *: not publication

Table 10.b Sale/Eduction, of Used Fixed Capital by Industrial Code, 2009

			Nilai - Value (000 Rp)
<i>Sale/Eduction of Fixed Capital</i>			Kode Industri
Kendaraan <i>Vehicles</i>	Modal Tetap Lainnya <i>Other fixed capital</i>	Jumlah <i>Total</i>	<i>Industrial Code</i>
(5)	(6)	(7)	(1)
			33111
*	*	*	
	96 179	1 054 477	33113
	<i>96 179</i>	<i>1 054 477</i>	33119
*	*	*	
			33121
*	*	*	
*	*	*	33122
998 912		1 947 718	33123
<i>998 912</i>		<i>1 947 718</i>	
*	*	*	33130
*	*	*	
998 912	96 179	3 002 195	331
<i>998 912</i>	<i>96 179</i>	<i>3 002 195</i>	
	21 970 970	57 700 285	33201
	<i>21 970 970</i>	<i>57 700 285</i>	
122 300	120 589	593 469	33202
*	*	*	
464 500	183 553	2 277 108	33203
*	*	*	
*	*	*	33204
*	*	*	
586 800	22 275 112	60 570 862	332
<i>586 800</i>	<i>22 275 112</i>	<i>60 570 862</i>	
	10 100	223 690	33300
		<i>213 590</i>	
	10 100	223 690	333
		<i>213 590</i>	
1 585 712	22 381 391	63 796 747	33
<i>1 585 712</i>	<i>22 371 291</i>	<i>63 786 647</i>	
8 830 517	161 383 057	184 608 909	34100
<i>8 830 517</i>	<i>161 383 057</i>	<i>184 608 909</i>	
8 830 517	161 383 057	184 608 909	341
<i>8 830 517</i>	<i>161 383 057</i>	<i>184 608 909</i>	

Catatan : angka yang tercetak miring: industri besar, yang tercetak tebal: total IBS, *: tidak dipublikasikan
 Note: number in italic denote large industry, number in bold denote total large and medium industry, *: not publication

Tabel 10.b Penjualan/Pengurangan Barang Modal Tetap menurut Kode Industri, 2009

Kode Industri <i>Industrial Code</i>	Penjualan/Pengurangan Barang Modal -		
	Tanah <i>Land</i>	Gedung <i>Building</i>	Mesin dan Perlengkapannya <i>Machinery and Equipment</i>
(1)	(2)	(3)	(4)
34200	3 156 286	27 664 860	1 723 735
	<i>3 156 286</i>	<i>27 664 146</i>	<i>1 713 735</i>
342	3 156 286	27 664 860	1 723 735
	<i>3 156 286</i>	<i>27 664 146</i>	<i>1 713 735</i>
34300	3 400 000	12 428 799	98 294 022
	<i>3 400 000</i>	<i>12 428 799</i>	<i>98 099 092</i>
343	3 400 000	12 428 799	98 294 022
	<i>3 400 000</i>	<i>12 428 799</i>	<i>98 099 092</i>
34	7 866 246	40 093 659	113 103 132
	<i>7 866 246</i>	<i>40 092 945</i>	<i>112 898 202</i>
35111	71 023	8 362 528	1 310 934
35112			
35113		645 510	10 572 287
		<i>374 634</i>	<i>9 048 605</i>
35114	*	*	*
35115	*	*	*
	*	*	*
35120	*	*	*
351	84 023	9 008 038	11 883 221
		<i>374 634</i>	<i>9 048 605</i>
35201	*	*	*
	*	*	*
35202	*	*	*
	*	*	*
352		8 108	
	*	*	*
35301			
	*	*	*
35302	*	*	*
353			
	*	*	*
35911	88 684	90 052	5 197 540
	<i>88 684</i>	<i>90 052</i>	<i>5 197 540</i>

Catatan : angka yang tercetak miring: industri besar, yang tercetak tebal: total IBS, *: tidak dipublikasikan
 Note: number in italic denote large industry, number in bold denote total large and medium industry, *: not publication

Table 10.b Sale/Eduction, of Used Fixed Capital by Industrial Code, 2009

			Nilai - Value (000 Rp)
<i>Sale/Eduction of Fixed Capital</i>			
Kendaraan <i>Vehicles</i>	Modal Tetap Lainnya <i>Other fixed capital</i>	Jumlah <i>Total</i>	Kode Industri <i>Industrial Code</i>
(5)	(6)	(7)	(1)
2 254 538	27 440	34 826 859	34200
<i>736 201</i>	<i>21 440</i>	<i>33 291 808</i>	
2 254 538	27 440	34 826 859	342
<i>736 201</i>	<i>21 440</i>	<i>33 291 808</i>	
11 876 535	21 626 954	147 626 310	34300
<i>11 451 646</i>	<i>21 388 444</i>	<i>146 767 981</i>	
11 876 535	21 626 954	147 626 310	343
<i>11 451 646</i>	<i>21 388 444</i>	<i>146 767 981</i>	
22 961 590	183 037 451	367 062 078	34
<i>21 018 364</i>	<i>182 792 941</i>	<i>364 668 698</i>	
1 941 360	903 167	12 589 012	35111
<i>40 000</i>		<i>40 000</i>	
			35112
1 395 645	442 380	13 055 822	35113
<i>754 222</i>	<i>417 986</i>	<i>10 595 447</i>	
*	*	*	35114
*	*	*	35115
*	*	*	
*	*	*	35120
3 372 005	1 345 547	25 692 834	351
<i>829 222</i>	<i>417 986</i>	<i>10 670 447</i>	
*	*	*	35201
*	*	*	
*	*	*	35202
*	*	*	
149 883	816 155	974 146	352
*	*	*	
			35301
*	*	*	
*	*	*	35302
			353
*	*	*	
2 406 773	1 612 212	9 395 261	35911
<i>2 406 773</i>	<i>1 612 212</i>	<i>9 395 261</i>	

Catatan : angka yang tercetak miring: industri besar, yang tercetak tebal: total IBS, *: tidak dipublikasikan
 Note: number in italic denote large industry, number in bold denote total large and medium industry, *: not publication

Tabel 10.b Penjualan/Pengurangan Barang Modal Tetap menurut Kode Industri, 2009

Kode Industri <i>Industrial Code</i>	Penjualan/Pengurangan Barang Modal -		
	Tanah <i>Land</i>	Gedung <i>Building</i>	Mesin dan Perlengkapannya <i>Machinery and Equipment</i>
(1)	(2)	(3)	(4)
35912	250 000	2 974 739	14 585 608
	<i>250 000</i>	<i>2 192 369</i>	<i>13 206 017</i>
35921			
35922	875 000	6 034	5 597 290
			<i>5 329 209</i>
35990		35 833	290 870
	*	*	*
359	1 213 684	3 106 658	25 671 308
	<i>338 684</i>	<i>2 282 421</i>	<i>23 732 766</i>
36101	14 155 116	9 576 038	14 641 297
	<i>11 734 366</i>	<i>7 998 753</i>	<i>11 795 572</i>
36102	9 958 605	12 335 811	1 895 535
	<i>9 555 605</i>	<i>11 811 811</i>	<i>1 703 547</i>
36103		300 000	
36104		880 855	4 289 011
		<i>267 870</i>	<i>3 263 699</i>
36109	270 000	180 000	121 150
361	24 383 721	23 272 704	20 946 993
	<i>21 289 971</i>	<i>20 078 434</i>	<i>16 762 818</i>
36912		11 583 577	3 300
		<i>11 583 577</i>	<i>3 300</i>
36913			
36914	*	*	*
36915			
36921	*	*	*
36922			221 649
			<i>221 649</i>
36930			7 200
36941			70 000
	*	*	*

Catatan : angka yang tercetak miring: industri besar, yang tercetak tebal: total IBS, *: tidak dipublikasikan
 Note: number in italic denote large industry, number in bold denote total large and medium industry, *: not publication

Table 10.b Sale/Eduction, of Used Fixed Capital by Industrial Code, 2009

			Nilai - Value (000 Rp)
<i>Sale/Eduction of Fixed Capital</i>			Kode Industri
Kendaraan <i>Vehicles</i>	Modal Tetap Lainnya <i>Other fixed capital</i>	Jumlah <i>Total</i>	<i>Industrial Code</i>
(5)	(6)	(7)	(1)
2 738 386	4 331 369	24 880 102	35912
<i>2 050 021</i>	<i>4 331 369</i>	<i>22 029 776</i>	35921
74 876	12 979 229	19 532 429	35922
	<i>12 963 628</i>	<i>18 292 837</i>	
133 053	1 280	461 036	35990
*	*	*	
5 353 088	18 924 090	54 268 828	359
<i>4 456 794</i>	<i>18 907 209</i>	<i>49 717 874</i>	
7 397 117	2 376 889	48 146 457	36101
<i>5 612 609</i>	<i>2 091 629</i>	<i>39 232 929</i>	
931 040	399 490	25 520 481	36102
<i>624 440</i>	<i>269 490</i>	<i>23 964 893</i>	
	185 000	485 000	36103
	<i>185 000</i>	<i>185 000</i>	
1 112 084	313 051	6 595 001	36104
<i>669 920</i>	<i>188 464</i>	<i>4 389 953</i>	
359 500	279 000	1 209 650	36109
	<i>265 000</i>	<i>265 000</i>	
9 799 741	3 553 430	81 956 589	361
<i>6 906 969</i>	<i>2 999 583</i>	<i>68 037 775</i>	
63 000	210 308	11 860 185	36912
<i>63 000</i>	<i>110 308</i>	<i>11 760 185</i>	
			36913
*	*	*	36914
32 110		32 110	36915
<i>32 110</i>		<i>32 110</i>	
12 000		12 000	36921
*	*	*	
988 067	1 506 304	2 716 020	36922
<i>988 067</i>	<i>1 506 304</i>	<i>2 716 020</i>	
30 000		37 200	36930
217 000		287 000	36941
*	*	*	

Catatan : angka yang tercetak miring: industri besar, yang tercetak tebal: total IBS, *: tidak dipublikasikan
 Note: number in italic denote large industry, number in bold denote total large and medium industry, *: not publication

Tabel 10.b Penjualan/Pengurangan Barang Modal Tetap menurut Kode Industri, 2009

Kode Industri <i>Industrial Code</i>	Penjualan/Pengurangan Barang Modal -		
	Tanah <i>Land</i>	Gedung <i>Building</i>	Mesin dan Perlengkapannya <i>Machinery and Equipment</i>
(1)	(2)	(3)	(4)
36942			
36991		1 149 369	1 477 794
		<i>1 083 369</i>	<i>1 357 738</i>
36993		143 344	141 000
		<i>143 344</i>	
36999		27 300	518 435
			<i>390 337</i>
369		12 903 590	2 460 548
		<i>12 810 290</i>	<i>2 043 024</i>
37100			
	*	*	*
371			
	*	*	*
37200			20 000
372			20 000
37			20 000
Total	13 804 035 094	47 639 681 793	31 557 519 652
	<i>13 761 488 044</i>	<i>47 404 740 823</i>	<i>31 336 725 746</i>

Catatan : angka yang tercetak miring: industri besar, yang tercetak tebal: total IBS, *: tidak dipublikasikan

Note: number in italic denote large industry, number in bold denote total large and medium industry, *: not publication

Table 10.b Sale/Eduction, of Used Fixed Capital by Industrial Code, 2009

			Nilai - Value (000 Rp)
<i>Sale/Eduction of Fixed Capital</i>			Kode Industri <i>Industrial Code</i>
Kendaraan <i>Vehicles</i>	Modal Tetap Lainnya <i>Other fixed capital</i>	Jumlah <i>Total</i>	
(5)	(6)	(7)	(1)
71 712	5 776	77 488	36942
<i>8 212</i>	<i>5 196</i>	<i>13 408</i>	
1 002 751	279 193	3 909 107	36991
<i>949 857</i>	<i>242 026</i>	<i>3 632 990</i>	
366 135	334 357	984 836	36993
<i>286 135</i>	<i>334 357</i>	<i>763 836</i>	
1 542 037	99 098	2 186 870	36999
<i>1 091 190</i>	<i>99 098</i>	<i>1 580 625</i>	
4 324 812	2 435 036	22 123 986	369
<i>3 445 571</i>	<i>2 297 289</i>	<i>20 596 174</i>	
			37100
*	*	*	
			371
*	*	*	
437 566	363 901	821 467	37200
<i>437 566</i>	<i>242 901</i>	<i>680 467</i>	
437 566	363 901	821 467	372
<i>437 566</i>	<i>242 901</i>	<i>680 467</i>	
437 566	363 901	821 467	37
<i>437 566</i>	<i>242 901</i>	<i>680 467</i>	
7 084 708 894	6 104 094 817	106 190 040 250	Total
<i>6 547 311 252</i>	<i>6 051 526 675</i>	<i>105 101 792 540</i>	

Catatan : angka yang tercetak miring: industri besar, yang tercetak tebal: total IBS, *: tidak dipublikasikan
 Note: number in italic denote large industry, number in bold denote total large and medium industry, *: not publication

Tabel 11 Jumlah Perusahaan menurut Status Penanaman Modal dan Propinsi, 2009
Table Number of Establishment by Investment Facility Status and Province, 2009

Propinsi <i>Province</i>	PMDN <i>Domestic Investment</i>	PMA <i>Foreign Investment</i>	Lainnya <i>Others</i>	Jumlah <i>Total</i>
(1)	(2)	(3)	(4)	(5)
Aceh	23	8	25	56
	<i>10</i>	<i>6</i>		<i>16</i>
Sumatera Utara	223	71	750	1 044
	<i>157</i>	<i>51</i>	<i>133</i>	<i>341</i>
Sumatera Barat	41	10	107	158
	<i>22</i>	<i>9</i>	<i>1</i>	<i>32</i>
Riau	138	18	35	191
	<i>98</i>	<i>14</i>	<i>9</i>	<i>121</i>
Jambi	48	6	36	90
	<i>30</i>	<i>6</i>	<i>9</i>	<i>45</i>
Sumatera Selatan	57	13	150	220
	<i>38</i>	<i>8</i>	<i>23</i>	<i>69</i>
Bengkulu	8	1	10	19
	<i>5</i>	<i>1</i>	<i>1</i>	<i>7</i>
Bangka Belitung	76	12	180	268
	<i>46</i>	<i>9</i>	<i>35</i>	<i>90</i>
Lampung	9	4	45	58
	<i>4</i>	<i>4</i>	<i>10</i>	<i>18</i>
Kepulauan Riau	54	219	73	346
	<i>19</i>	<i>143</i>	<i>24</i>	<i>186</i>
DKI Jakarta	270	120	1 309	1 699
	<i>151</i>	<i>105</i>	<i>219</i>	<i>475</i>
Jawa Barat	850	712	4 642	6 204
	<i>530</i>	<i>509</i>	<i>817</i>	<i>1 856</i>
Jawa Tengah	332	132	3 749	4 213
	<i>222</i>	<i>102</i>	<i>550</i>	<i>874</i>
DI Yogyakarta	33	28	342	403
	<i>20</i>	<i>20</i>	<i>48</i>	<i>88</i>
Jawa Timur	1 086	176	4 921	6 183
	<i>589</i>	<i>106</i>	<i>625</i>	<i>1 320</i>
Banten	493	296	906	1 695
	<i>269</i>	<i>201</i>	<i>281</i>	<i>751</i>
Bali	21	14	331	366
	<i>5</i>	<i>7</i>	<i>48</i>	<i>60</i>
Nusa Tenggara Barat	14		161	175
			<i>6</i>	<i>6</i>

Catatan : angka yang tercetak miring: industri besar, yang tercetak tebal: total IBS, *: tidak dipublikasikan
*Note: number in italic denote large industry, number in bold denote total large and medium industry, *: not publication*

Tabel 11 Jumlah Perusahaan menurut Status Penanaman Modal dan Propinsi, 2009
Table Number of Establishment by Investment Facility Status and Province, 2009

Propinsi <i>Province</i>	PMDN <i>Domestic Investment</i>	PMA <i>Foreign Investment</i>	Lainnya <i>Others</i>	Jumlah <i>Total</i>
(1)	(2)	(3)	(4)	(5)
Nusa Tenggara Timur	9	1	34	44
		<i>1</i>	<i>2</i>	<i>3</i>
Kalimantan Barat	47	4	52	103
	<i>29</i>	<i>2</i>	<i>6</i>	<i>37</i>
Kalimantan Tengah	21	5	31	57
	<i>13</i>	<i>3</i>	<i>8</i>	<i>24</i>
Kalimantan Selatan	50	5	43	98
	<i>29</i>	<i>2</i>	<i>11</i>	<i>42</i>
Kalimantan Timur	47	10	54	111
	<i>26</i>	<i>9</i>	<i>17</i>	<i>52</i>
Sulawesi Utara	29	16	44	89
	<i>11</i>	<i>5</i>	<i>8</i>	<i>24</i>
Sulawesi Tengah	12	4	35	51
	<i>3</i>	<i>3</i>	<i>3</i>	<i>9</i>
Sulawesi Selatan	51	16	248	315
	<i>26</i>	<i>8</i>	<i>43</i>	<i>77</i>
Sulawesi Tenggara	13	1	67	81
	<i>6</i>	<i>1</i>	<i>2</i>	<i>9</i>
Gorontalo	2	1	28	31
	<i>1</i>	<i>1</i>	<i>6</i>	<i>8</i>
Sulawesi Barat	7		8	15
	<i>4</i>			<i>4</i>
Maluku	7	1	26	34
		<i>1</i>	<i>6</i>	<i>7</i>
Maluku Utara	2		5	7
Papua	12	5	4	21
	<i>6</i>	<i>4</i>		<i>10</i>
Papua Barat	7	2	14	23
	<i>5</i>	<i>2</i>	<i>2</i>	<i>9</i>
Total	4 092	1 911	18 465	24 468
	<i>2 374</i>	<i>1 343</i>	<i>2 953</i>	<i>6 670</i>

Catatan : angka yang tercetak miring: industri besar, yang tercetak tebal: total IBS, *: tidak dipublikasikan
*Note: number in italic denote large industry, number in bold denote total large and medium industry, *: not publication*

Tabel 12 **Persentase Permodalan menurut Propinsi, 2009**
Table Percentage of Capital Own by Province, 2009

Propinsi <i>Province</i>	Pemerintah Pusat <i>Central Government</i>	Pemerintah Daerah <i>Local Government</i>	Swasta Nasional <i>National Private</i>	Asing <i>Foreign</i>	Jumlah <i>Total</i>
(1)	(2)	(3)	(4)	(5)	(6)
Aceh	8	3	77	12	100
	<i>7</i>		<i>58</i>	<i>35</i>	<i>100</i>
Sumatera Utara	4	1	89	5	100
	<i>11</i>	<i>2</i>	<i>74</i>	<i>13</i>	<i>100</i>
Sumatera Barat	4	1	90	5	100
	<i>12</i>		<i>66</i>	<i>21</i>	<i>100</i>
Riau	8		81	10	100
	<i>12</i>		<i>76</i>	<i>11</i>	<i>100</i>
Jambi	4		88	8	100
	<i>7</i>		<i>77</i>	<i>16</i>	<i>100</i>
Sumatera Selatan	6	1	87	6	100
	<i>13</i>	<i>1</i>	<i>70</i>	<i>16</i>	<i>100</i>
Bengkulu	11		84	5	100
	<i>14</i>		<i>71</i>	<i>14</i>	<i>100</i>
Bangka Belitung	3		92	5	100
	<i>4</i>		<i>85</i>	<i>11</i>	<i>100</i>
Lampung	3		90	6	100
	<i>11</i>		<i>69</i>	<i>21</i>	<i>100</i>
Kepulauan Riau			42	58	100
			<i>28</i>	<i>72</i>	<i>100</i>
DKI Jakarta			92	7	100
	<i>1</i>	<i>1</i>	<i>75</i>	<i>23</i>	<i>100</i>
Jawa Barat	1	1	86	12	100
	<i>2</i>	<i>2</i>	<i>67</i>	<i>29</i>	<i>100</i>
Jawa Tengah	1		96	3	100
	<i>2</i>	<i>1</i>	<i>85</i>	<i>12</i>	<i>100</i>
DI Yogyakarta		1	91	7	100
	<i>1</i>	<i>1</i>	<i>75</i>	<i>23</i>	<i>100</i>
Jawa Timur	1	1	94	4	100
	<i>4</i>	<i>2</i>	<i>83</i>	<i>10</i>	<i>100</i>
Banten		1	84	15	100
		<i>1</i>	<i>76</i>	<i>23</i>	<i>100</i>
Bali	1		92	8	100
	<i>2</i>		<i>78</i>	<i>20</i>	<i>100</i>
Nusa Tenggara Barat	1	1	98		100
			<i>100</i>		<i>100</i>

Catatan : angka yang tercetak miring: industri besar, yang tercetak tebal: total IBS, *: tidak dipublikasikan
*Note: number in italic denote large industry, number in bold denote total large and medium industry, *: not publication*

Tabel 12 Persentase Permodalan menurut Propinsi, 2009
Table 12 Percentage of Capital Own by Province, 2009

Propinsi <i>Province</i>	Pemerintah Pusat <i>Central Government</i>	Pemerintah Daerah <i>Local Government</i>	Swasta Nasional <i>National Private</i>	Asing <i>Foreign</i>	Jumlah <i>Total</i>
(1)	(2)	(3)	(4)	(5)	(6)
Nusa Tenggara Timur		5	93	2	100
			68	32	100
Kalimantan Barat	1		95	4	100
	3		87	10	100
Kalimantan Tengah		2	88	10	100
			84	16	100
Kalimantan Selatan			89	11	100
			81	19	100
Kalimantan Timur	4	1	85	10	100
	8		75	17	100
Sulawesi Utara	4	1	79	15	100
			78	22	100
Sulawesi Tengah		2	89	9	100
			67	33	100
Sulawesi Selatan	2		92	6	100
	6		82	11	100
Sulawesi Tenggara	1	1	97	1	100
	7		83	10	100
Gorontalo	1		97	2	100
	4		88	8	100
Sulawesi Barat			100		100
			100		100
Maluku	4	4	91		100
			100		100
Maluku Utara	6		94		100
Papua	14	5	70	12	100
	20		57	23	100
Papua Barat			93	7	100
			81	19	100
Total	1	1	90	8	100
	3	2	75	21	100

Catatan : angka yang tercetak miring: industri besar, yang tercetak tebal: total IBS, *: tidak dipublikasikan
*Note: number in italic denote large industry, number in bold denote total large and medium industry, *: not publication*

Tabel 13 Jumlah Perusahaan dan Tenaga Kerja menurut Propinsi, 2009

Propinsi <i>Province</i>	Jumlah Perusahaan <i>Number of Establishment</i>	Tenaga Kerja Produksi <i>Production Workers</i>		
		Laki-laki <i>Male</i>	Perempuan <i>Female</i>	Jumlah <i>Total</i>
(1)	(2)	(3)	(4)	(5)
Aceh	56	4 501	767	5 268
	<i>16</i>	<i>3 684</i>	<i>349</i>	<i>4 033</i>
Sumatera Utara	1 044	76 772	35 841	112 613
	<i>341</i>	<i>62 092</i>	<i>26 343</i>	<i>88 435</i>
Sumatera Barat	158	7 616	3 701	11 317
	<i>32</i>	<i>6 021</i>	<i>1 512</i>	<i>7 533</i>
Riau	191	33 432	5 385	38 817
	<i>121</i>	<i>30 980</i>	<i>4 941</i>	<i>35 921</i>
Jambi	90	12 884	4 375	17 259
	<i>45</i>	<i>11 711</i>	<i>3 855</i>	<i>15 566</i>
Sumatera Selatan	220	22 671	10 213	32 884
	<i>69</i>	<i>19 576</i>	<i>8 857</i>	<i>28 433</i>
Bengkulu	19	1 603	482	2 085
	<i>7</i>	<i>1 244</i>	<i>378</i>	<i>1 622</i>
Bangka Belitung	268	35 888	15 726	51 614
	<i>90</i>	<i>32 300</i>	<i>13 907</i>	<i>46 207</i>
Lampung	58	7 498	796	8 294
	<i>18</i>	<i>6 336</i>	<i>515</i>	<i>6 851</i>
Kepulauan Riau	346	45 540	78 459	123 999
	<i>186</i>	<i>41 051</i>	<i>76 348</i>	<i>117 399</i>
DKI Jakarta	1 699	138 440	115 226	253 666
	<i>475</i>	<i>114 198</i>	<i>102 106</i>	<i>216 304</i>
Jawa Barat	6 204	482 326	510 588	992 914
	<i>1 856</i>	<i>392 646</i>	<i>455 242</i>	<i>847 888</i>
Jawa Tengah	4 213	222 580	372 726	595 306
	<i>874</i>	<i>168 327</i>	<i>321 887</i>	<i>490 214</i>
DI Yogyakarta	403	19 544	23 214	42 758
	<i>88</i>	<i>13 034</i>	<i>19 458</i>	<i>32 492</i>
Jawa Timur	6 183	368 977	412 616	781 593
	<i>1 320</i>	<i>288 765</i>	<i>342 363</i>	<i>631 128</i>
Banten	1 695	210 733	172 242	382 975
	<i>751</i>	<i>185 948</i>	<i>163 421</i>	<i>349 369</i>
Bali	366	10 391	11 519	21 910
	<i>60</i>	<i>5 392</i>	<i>7 239</i>	<i>12 631</i>
Nusa Tenggara Barat	175	2 390	3 807	6 197
	<i>6</i>	<i>236</i>	<i>863</i>	<i>1 099</i>

Catatan : angka yang tercetak miring: industri besar, yang tercetak tebal: total IBS, *: tidak dipublikasikan

Note: number in italic denote large industry, number in bold denote total large and medium industry, *: not publication

Table 13 Number of Establishments and Number of Workers by Province, 2009

Tenaga Kerja Lainnya			Jumlah Total	Propinsi Province
Other Workers				
Laki-laki Male	Perempuan Female	Jumlah Total		
(6)	(7)	(8)	(9)	(1)
1 073	234	1 307	6 575	Aceh
<i>838</i>	<i>172</i>	<i>1 010</i>	<i>5 043</i>	
18 928	8 478	27 406	140 019	Sumatera Utara
<i>16 150</i>	<i>6 895</i>	<i>23 045</i>	<i>111 480</i>	
3 395	875	4 270	15 587	Sumatera Barat
<i>2 852</i>	<i>602</i>	<i>3 454</i>	<i>10 987</i>	
7 953	1 432	9 385	48 202	Riau
<i>7 125</i>	<i>1 192</i>	<i>8 317</i>	<i>44 238</i>	
3 715	1 174	4 889	22 148	Jambi
<i>3 378</i>	<i>1 086</i>	<i>4 464</i>	<i>20 030</i>	
7 266	1 965	9 231	42 115	Sumatera Selatan
<i>6 543</i>	<i>1 565</i>	<i>8 108</i>	<i>36 541</i>	
1 347	575	1 922	4 007	Bengkulu
<i>1 271</i>	<i>552</i>	<i>1 823</i>	<i>3 445</i>	
11 070	2 910	13 980	65 594	Bangka Belitung
<i>9 742</i>	<i>2 301</i>	<i>12 043</i>	<i>58 250</i>	
1 383	284	1 667	9 961	Lampung
<i>1 061</i>	<i>149</i>	<i>1 210</i>	<i>8 061</i>	
12 074	7 222	19 296	143 295	Kepulauan Riau
<i>10 838</i>	<i>6 650</i>	<i>17 488</i>	<i>134 887</i>	
42 377	21 407	63 784	317 450	DKI Jakarta
<i>37 316</i>	<i>18 429</i>	<i>55 745</i>	<i>272 049</i>	
120 929	55 869	176 798	1 169 712	Jawa Barat
<i>103 179</i>	<i>47 452</i>	<i>150 631</i>	<i>998 519</i>	
50 302	28 464	78 766	674 072	Jawa Tengah
<i>41 222</i>	<i>23 050</i>	<i>64 272</i>	<i>554 486</i>	
5 169	3 447	8 616	51 374	DI Yogyakarta
<i>3 770</i>	<i>2 521</i>	<i>6 291</i>	<i>38 783</i>	
104 484	49 805	154 289	935 882	Jawa Timur
<i>88 206</i>	<i>40 803</i>	<i>129 009</i>	<i>760 137</i>	
58 824	31 906	90 730	473 705	Banten
<i>52 258</i>	<i>28 883</i>	<i>81 141</i>	<i>430 510</i>	
3 017	2 287	5 304	27 214	Bali
<i>1 895</i>	<i>1 486</i>	<i>3 381</i>	<i>16 012</i>	
455	344	799	6 996	Nusa Tenggara Barat
<i>69</i>	<i>39</i>	<i>108</i>	<i>1 207</i>	

Catatan : angka yang tercetak miring: industri besar, yang tercetak tebal: total IBS, *: tidak dipublikasikan
 Note: number in italic denote large industry, number in bold denote total large and medium industry, *: not publication

Tabel 13 Jumlah Perusahaan dan Tenaga Kerja menurut Propinsi, 2009

Propinsi <i>Province</i>	Jumlah Perusahaan <i>Number of Establishment</i>	Tenaga Kerja Produksi <i>Production Workers</i>		
		Laki-laki <i>Male</i>	Perempuan <i>Female</i>	Jumlah <i>Total</i>
(1)	(2)	(3)	(4)	(5)
Nusa Tenggara Timur	44	876	623	1 499
	<i>3</i>	<i>227</i>	<i>49</i>	<i>276</i>
Kalimantan Barat	103	11 356	8 906	20 262
	<i>37</i>	<i>10 002</i>	<i>7 977</i>	<i>17 979</i>
Kalimantan Tengah	57	11 182	4 234	15 416
	<i>24</i>	<i>10 337</i>	<i>3 909</i>	<i>14 246</i>
Kalimantan Selatan	98	13 342	5 682	19 024
	<i>42</i>	<i>11 989</i>	<i>5 130</i>	<i>17 119</i>
Kalimantan Timur	111	16 399	8 942	25 341
	<i>52</i>	<i>14 880</i>	<i>8 417</i>	<i>23 297</i>
Sulawesi Utara	89	4 104	3 849	7 953
	<i>24</i>	<i>2 627</i>	<i>3 129</i>	<i>5 756</i>
Sulawesi Tengah	51	1 862	633	2 495
	<i>9</i>	<i>925</i>	<i>113</i>	<i>1 038</i>
Sulawesi Selatan	315	18 878	17 451	36 329
	<i>77</i>	<i>14 684</i>	<i>14 014</i>	<i>28 698</i>
Sulawesi Tenggara	81	2 227	1 522	3 749
	<i>9</i>	<i>1 146</i>	<i>634</i>	<i>1 780</i>
Gorontalo	31	6 219	2 625	8 844
	<i>8</i>	<i>5 888</i>	<i>2 226</i>	<i>8 114</i>
Sulawesi Barat	15	3 030	542	3 572
	<i>4</i>	<i>2 784</i>	<i>444</i>	<i>3 228</i>
Maluku	34	1 848	972	2 820
	<i>7</i>	<i>1 242</i>	<i>746</i>	<i>1 988</i>
Maluku Utara	7	218	9	227
Papua	21	2 782	685	3 467
	<i>10</i>	<i>2 504</i>	<i>603</i>	<i>3 107</i>
Papua Barat	23	2 947	933	3 880
	<i>9</i>	<i>2 641</i>	<i>811</i>	<i>3 452</i>
Total	24 468	1 801 056	1 835 291	3 636 347
	<i>6 670</i>	<i>1 465 417</i>	<i>1 597 786</i>	<i>3 063 203</i>

Catatan : angka yang tercetak miring: industri besar, yang tercetak tebal: total IBS, *: tidak dipublikasikan

Note: number in italic denote large industry, number in bold denote total large and medium industry, *: not publication

Table 13 Number of Establishments and Number of Workers by Province, 2009

Tenaga Kerja Lainnya			Jumlah Total	Propinsi Province
Other Workers				
Laki-laki Male	Perempuan Female	Jumlah Total		
(6)	(7)	(8)	(9)	(1)
269	89	358	1 857	Nusa Tenggara Timur
<i>102</i>	<i>31</i>	<i>133</i>	<i>409</i>	
3 204	713	3 917	24 179	Kalimantan Barat
<i>2 775</i>	<i>582</i>	<i>3 357</i>	<i>21 336</i>	
1 309	592	1 901	17 317	Kalimantan Tengah
<i>1 056</i>	<i>482</i>	<i>1 538</i>	<i>15 784</i>	
7 055	1 295	8 350	27 374	Kalimantan Selatan
<i>6 578</i>	<i>1 153</i>	<i>7 731</i>	<i>24 850</i>	
4 629	1 061	5 690	31 031	Kalimantan Timur
<i>4 151</i>	<i>837</i>	<i>4 988</i>	<i>28 285</i>	
1 643	616	2 259	10 212	Sulawesi Utara
<i>1 187</i>	<i>455</i>	<i>1 642</i>	<i>7 398</i>	
558	114	672	3 167	Sulawesi Tengah
<i>373</i>	<i>35</i>	<i>408</i>	<i>1 446</i>	
6 205	1 930	8 135	44 464	Sulawesi Selatan
<i>4 931</i>	<i>1 406</i>	<i>6 337</i>	<i>35 035</i>	
753	285	1 038	4 787	Sulawesi Tenggara
<i>533</i>	<i>170</i>	<i>703</i>	<i>2 483</i>	
327	144	471	9 315	Gorontalo
<i>279</i>	<i>118</i>	<i>397</i>	<i>8 511</i>	
158	65	223	3 795	Sulawesi Barat
<i>119</i>	<i>36</i>	<i>155</i>	<i>3 383</i>	
365	127	492	3 312	Maluku
<i>186</i>	<i>64</i>	<i>250</i>	<i>2 238</i>	
28	13	41	268	Maluku Utara
811	124	935	4 402	Papua
<i>738</i>	<i>105</i>	<i>843</i>	<i>3 950</i>	
1 731	175	1 906	5 786	Papua Barat
<i>1 668</i>	<i>146</i>	<i>1 814</i>	<i>5 266</i>	
482 806	226 021	708 827	4 345 174	Total
<i>412 389</i>	<i>189 447</i>	<i>601 836</i>	<i>3 665 039</i>	

Catatan : angka yang tercetak miring: industri besar, yang tercetak tebal: total IBS, *: tidak dipublikasikan
 Note: number in italic denote large industry, number in bold denote total large and medium industry, *: not publication

Tabel 14 Pengeluaran untuk Pekerja menurut Propinsi dan Jenis Pengeluaran, 2009

Propinsi <i>Province</i>	Pengeluaran untuk Pekerja Produksi <i>Employment Cost and Product Cost</i>		Pengeluaran untuk Pekerja Lainnya <i>Employment cost and Other Cost</i>	
	Upah/Gaji <i>Wage/Salary</i>	Insentif Lainnya <i>Other Incentive</i>	Upah/Gaji <i>Wage/Salary</i>	Insentif Lainnya <i>Other Incentive</i>
	(1)	(2)	(4)	(5)
Aceh	265 004 191	5 964 997	14 906 372	2 038 229
	<i>251 877 678</i>	<i>4 512 842</i>	<i>10 556 965</i>	<i>1 248 525</i>
Sumatera Utara	1 868 030 836	304 041 124	677 732 038	133 949 604
	<i>1 599 800 832</i>	<i>275 806 547</i>	<i>608 062 788</i>	<i>121 634 957</i>
Sumatera Barat	167 442 543	27 105 709	80 314 607	15 617 516
	<i>131 119 236</i>	<i>24 909 022</i>	<i>68 014 383</i>	<i>13 880 955</i>
Riau	989 756 460	260 952 833	195 407 991	36 215 110
	<i>935 983 317</i>	<i>251 561 708</i>	<i>174 452 104</i>	<i>30 554 252</i>
Jambi	276 992 516	41 866 448	100 261 940	12 697 981
	<i>258 423 501</i>	<i>39 706 702</i>	<i>92 460 151</i>	<i>10 916 280</i>
Sumatera Selatan	674 582 466	109 177 190	336 313 683	222 283 556
	<i>614 236 755</i>	<i>105 628 534</i>	<i>315 754 019</i>	<i>221 059 293</i>
Bengkulu	39 827 069	3 667 479	29 197 561	6 019 800
	<i>33 430 699</i>	<i>3 278 871</i>	<i>27 341 979</i>	<i>5 812 220</i>
Bangka Belitung	548 357 314	110 751 684	323 154 267	73 083 096
	<i>497 076 074</i>	<i>105 871 347</i>	<i>298 126 342</i>	<i>68 795 620</i>
Lampung	318 519 512	221 919 367	66 963 668	11 640 297
	<i>295 474 666</i>	<i>220 191 975</i>	<i>58 799 595</i>	<i>11 092 434</i>
Kepulauan Riau	1 932 070 785	463 883 281	724 755 631	190 031 326
	<i>1 796 450 487</i>	<i>446 409 860</i>	<i>655 956 927</i>	<i>181 705 859</i>
DKI Jakarta	4 388 122 692	734 735 984	2 157 879 392	449 324 073
	<i>3 874 851 730</i>	<i>694 350 519</i>	<i>1 982 151 784</i>	<i>431 865 710</i>
Jawa Barat	14 313 308 672	2 002 876 061	5 099 292 102	845 856 892
	<i>12 707 172 287</i>	<i>1 867 209 138</i>	<i>4 539 142 833</i>	<i>780 826 923</i>
Jawa Tengah	5 675 345 671	537 646 613	1 558 126 924	164 066 304
	<i>4 946 078 557</i>	<i>498 253 757</i>	<i>1 403 612 018</i>	<i>151 459 295</i>
DI Yogyakarta	428 143 206	43 059 067	129 240 524	23 192 103
	<i>350 160 075</i>	<i>37 713 398</i>	<i>102 738 356</i>	<i>20 647 443</i>
Jawa Timur	10 166 481 933	1 298 761 055	3 608 883 710	507 273 960
	<i>8 701 058 534</i>	<i>1 195 891 041</i>	<i>3 189 944 812</i>	<i>467 906 143</i>
Banten	6 870 962 400	1 408 495 230	3 021 963 139	601 121 906
	<i>6 337 498 593</i>	<i>1 357 828 779</i>	<i>2 754 181 804</i>	<i>569 795 479</i>
Bali	213 085 727	18 957 828	100 706 182	7 169 408
	<i>129 607 724</i>	<i>14 543 574</i>	<i>72 433 590</i>	<i>4 878 210</i>

Catatan : angka yang tercetak miring: industri besar, yang tercetak tebal: total IBS, *: tidak dipublikasikan
 Note: number in italic denote large industry, number in bold denote total large and medium industry, *: not publication

Table 14 Employment Cost of Workers by Province and Type of Employment Cost, 2009

Pengeluaran untuk Seluruh Pekerja <i>Total Employment Cost</i>			Nilai - value (000 Rp)
Upah/Gaji <i>Wage/Salary</i>	Insentif Lainnya <i>Other Incentive</i>	Jumlah <i>Total</i>	Propinsi <i>Province</i>
(6)	(7)	(8)	(1)
279 910 563	8 003 226	287 913 789	Aceh
<i>262 434 643</i>	<i>5 761 367</i>	<i>268 196 010</i>	
2 545 762 874	437 990 728	2 983 753 602	Sumatera Utara
<i>2 207 863 620</i>	<i>397 441 504</i>	<i>2 605 305 124</i>	
247 757 150	42 723 225	290 480 375	Sumatera Barat
<i>199 133 619</i>	<i>38 789 977</i>	<i>237 923 596</i>	
1 185 164 451	297 167 943	1 482 332 394	Riau
<i>1 110 435 421</i>	<i>282 115 960</i>	<i>1 392 551 381</i>	
377 254 456	54 564 429	431 818 885	Jambi
<i>350 883 652</i>	<i>50 622 982</i>	<i>401 506 634</i>	
1 010 896 149	331 460 746	1 342 356 895	Sumatera Selatan
<i>929 990 774</i>	<i>326 687 827</i>	<i>1 256 678 601</i>	
69 024 630	9 687 279	78 711 909	Bengkulu
<i>60 772 678</i>	<i>9 091 091</i>	<i>69 863 769</i>	
871 511 581	183 834 780	1 055 346 361	Bangka Belitung
<i>795 202 416</i>	<i>174 666 967</i>	<i>969 869 383</i>	
385 483 180	233 559 664	619 042 844	Lampung
<i>354 274 261</i>	<i>231 284 409</i>	<i>585 558 670</i>	
2 656 826 416	653 914 607	3 310 741 023	Kepulauan Riau
<i>2 452 407 414</i>	<i>628 115 719</i>	<i>3 080 523 133</i>	
6 546 002 084	1 184 060 057	7 730 062 141	DKI Jakarta
<i>5 857 003 514</i>	<i>1 126 216 229</i>	<i>6 983 219 743</i>	
19 412 600 774	2 848 732 953	22 261 333 727	Jawa Barat
<i>17 246 315 120</i>	<i>2 648 036 061</i>	<i>19 894 351 181</i>	
7 233 472 595	701 712 917	7 935 185 512	Jawa Tengah
<i>6 349 690 575</i>	<i>649 713 052</i>	<i>6 999 403 627</i>	
557 383 730	66 251 170	623 634 900	DI Yogyakarta
<i>452 898 431</i>	<i>58 360 841</i>	<i>511 259 272</i>	
13 775 365 643	1 806 035 015	15 581 400 658	Jawa Timur
<i>11 891 003 346</i>	<i>1 663 797 184</i>	<i>13 554 800 530</i>	
9 892 925 539	2 009 617 136	11 902 542 675	Banten
<i>9 091 680 397</i>	<i>1 927 624 258</i>	<i>11 019 304 655</i>	
313 791 909	26 127 236	339 919 145	Bali
<i>202 041 314</i>	<i>19 421 784</i>	<i>221 463 098</i>	

Catatan : angka yang tercetak miring: industri besar, yang tercetak tebal: total IBS, *: tidak dipublikasikan
 Note: number in italic denote large industry, number in bold denote total large and medium industry, *: not publication

Tabel 14 Pengeluaran untuk Pekerja menurut Propinsi dan Jenis Pengeluaran, 2009

Propinsi <i>Province</i>	Pengeluaran untuk Pekerja Produksi <i>Employment Cost and Product Cost</i>		Pengeluaran untuk Pekerja Lainnya <i>Employment cost and Other Cost</i>	
	Upah/Gaji <i>Wage/Salary</i>	Insentif Lainnya <i>Other Incentive</i>	Upah/Gaji <i>Wage/Salary</i>	Insentif Lainnya <i>Other Incentive</i>
	(1)	(2)	(4)	(5)
Nusa Tenggara Barat	22 154 213 <i>3 420 186</i>	611 902 <i>1 900</i>	5 292 184 <i>1 248 042</i>	329 473 <i>180 484</i>
Nusa Tenggara Timur	14 139 989 <i>5 614 398</i>	3 875 314 <i>2 869 122</i>	4 516 076 <i>1 353 951</i>	1 114 570 <i>726 750</i>
Kalimantan Barat	271 928 527 <i>247 045 557</i>	86 372 725 <i>83 950 497</i>	69 616 585 <i>59 203 630</i>	20 616 519 <i>18 414 811</i>
Kalimantan Tengah	317 952 149 <i>303 005 255</i>	55 070 253 <i>53 867 892</i>	53 993 814 <i>48 956 727</i>	5 857 451 <i>5 085 204</i>
Kalimantan Selatan	411 051 482 <i>380 739 414</i>	124 356 277 <i>119 453 797</i>	157 707 025 <i>144 170 888</i>	97 324 499 <i>96 129 597</i>
Kalimantan Timur	624 783 125 <i>594 764 958</i>	205 476 732 <i>199 802 098</i>	248 823 866 <i>235 132 132</i>	137 765 407 <i>134 266 024</i>
Sulawesi Utara	96 284 637 <i>64 726 628</i>	6 641 680 <i>3 407 080</i>	32 261 475 <i>23 206 711</i>	2 881 458 <i>1 670 698</i>
Sulawesi Tengah	35 054 790 <i>18 061 313</i>	3 261 182 <i>1 454 353</i>	8 961 357 <i>3 886 106</i>	823 313 <i>369 890</i>
Sulawesi Selatan	905 792 442 <i>822 301 668</i>	74 364 152 <i>64 966 478</i>	334 793 654 <i>284 664 353</i>	43 805 456 <i>38 005 908</i>
Sulawesi Tenggara	111 876 060 <i>97 166 026</i>	27 838 578 <i>27 210 207</i>	39 097 718 <i>34 642 930</i>	7 135 962 <i>6 659 281</i>
Gorontalo	130 033 576 <i>128 184 761</i>	321 930 <i>284 030</i>	7 660 361 <i>7 253 891</i>	105 075 <i>88 875</i>
Sulawesi Barat	60 900 883 <i>56 499 682</i>	14 518 247 <i>13 275 943</i>	5 961 953 <i>5 489 403</i>	533 262 <i>477 242</i>
Maluku	35 422 977 <i>27 428 024</i>	1 989 499 <i>1 467 523</i>	8 015 972 <i>4 957 907</i>	1 128 369 <i>644 589</i>
Maluku Utara	3 430 981	510 038	1 117 609	68 558
Papua	65 654 613 <i>59 379 289</i>	4 923 061 <i>4 900 561</i>	18 958 162 <i>17 515 649</i>	2 720 252 <i>2 695 352</i>
Papua Barat	48 412 204 <i>41 594 561</i>	19 014 197 <i>18 617 173</i>	26 825 591 <i>25 685 293</i>	10 296 861 <i>10 160 792</i>
Total	52 290 906 641 <i>46 310 232 465</i>	8 223 007 717 <i>7 739 196 268</i>	19 248 703 133 <i>17 251 098 063</i>	3 634 087 646 <i>3 409 655 095</i>

Catatan : angka yang tercetak miring: industri besar, yang tercetak tebal: total IBS, *: tidak dipublikasikan
 Note: number in italic denote large industry, number in bold denote total large and medium industry, *: not publication

Table 14 Employment Cost of Workers by Province and Type of Employment Cost, 2009

Pengeluaran untuk Seluruh Pekerja <i>Total Employment Cost</i>			Nilai - value (000 Rp)
Upah/Gaji <i>Wage/Salary</i>	Insentif Lainnya <i>Other Incentive</i>	Jumlah <i>Total</i>	Propinsi <i>Province</i>
(6)	(7)	(8)	(1)
27 446 397	941 375	28 387 772	Nusa Tenggara Barat
<i>4 668 228</i>	<i>182 384</i>	<i>4 850 612</i>	
18 656 065	4 989 884	23 645 949	Nusa Tenggara Timur
<i>6 968 349</i>	<i>3 595 872</i>	<i>10 564 221</i>	
341 545 112	106 989 244	448 534 356	Kalimantan Barat
<i>306 249 187</i>	<i>102 365 308</i>	<i>408 614 495</i>	
371 945 963	60 927 704	432 873 667	Kalimantan Tengah
<i>351 961 982</i>	<i>58 953 096</i>	<i>410 915 078</i>	
568 758 507	221 680 776	790 439 283	Kalimantan Selatan
<i>524 910 302</i>	<i>215 583 394</i>	<i>740 493 696</i>	
873 606 991	343 242 139	1 216 849 130	Kalimantan Timur
<i>829 897 090</i>	<i>334 068 122</i>	<i>1 163 965 212</i>	
128 546 112	9 523 138	138 069 250	Sulawesi Utara
<i>87 933 339</i>	<i>5 077 778</i>	<i>93 011 117</i>	
44 016 147	4 084 495	48 100 642	Sulawesi Tengah
<i>21 947 419</i>	<i>1 824 243</i>	<i>23 771 662</i>	
1 240 586 096	118 169 608	1 358 755 704	Sulawesi Selatan
<i>1 106 966 021</i>	<i>102 972 386</i>	<i>1 209 938 407</i>	
150 973 778	34 974 540	185 948 318	Sulawesi Tenggara
<i>131 808 956</i>	<i>33 869 488</i>	<i>165 678 444</i>	
137 693 937	427 005	138 120 942	Gorontalo
<i>135 438 652</i>	<i>372 905</i>	<i>135 811 557</i>	
66 862 836	15 051 509	81 914 345	Sulawesi Barat
<i>61 989 085</i>	<i>13 753 185</i>	<i>75 742 270</i>	
43 438 949	3 117 868	46 556 817	Maluku
<i>32 385 931</i>	<i>2 112 112</i>	<i>34 498 043</i>	
4 548 590	578 596	5 127 186	Maluku Utara
84 612 775	7 643 313	92 256 088	Papua
<i>76 894 938</i>	<i>7 595 913</i>	<i>84 490 851</i>	
75 237 795	29 311 058	104 548 853	Papua Barat
<i>67 279 854</i>	<i>28 777 965</i>	<i>96 057 819</i>	
71 539 609 774	11 857 095 363	83 396 705 137	Total
<i>63 561 330 528</i>	<i>11 148 851 363</i>	<i>74 710 181 891</i>	

Catatan : angka yang tercetak miring: industri besar, yang tercetak tebal: total IBS, *: tidak dipublikasikan
 Note: number in italic denote large industry, number in bold denote total large and medium industry, *: not publication

Tabel 15 Tenaga Listrik yang Dibangkitkan Sendiri, yang Dibeli, dan yang Dijual menurut Propinsi, 2009
Table 15 Electrical produced purchased and sold by Province, 2009

Propinsi <i>Province</i>	Produksi Sendiri <i>Own Production</i>	Tenaga Listrik - <i>Electricity</i>			
		yang Dibeli - <i>Purchased</i>		yang Dijual - <i>Sold</i>	
		Banyaknya - <i>Quantity</i> (KWH)	Nilai - <i>Value</i> (000 Rp)	Banyaknya - <i>Quantity</i> (KWH)	Nilai - <i>Value</i> (000 Rp)
(1)	(2)	(3)	(4)	(5)	(6)
Aceh	263 881 320	17 023 363	22 671 501		
	<i>259 145 810</i>	<i>13 479 138</i>	<i>20 242 785</i>		
Sumatera Utara	252 467 276	660 502 863	733 571 153	9 598	7 938
	<i>213 335 331</i>	<i>542 113 908</i>	<i>616 568 941</i>	<i>9 598</i>	<i>7 938</i>
Sumatera Barat	24 317 060	401 275 029	378 666 580		
	<i>2 794 891</i>	<i>394 279 793</i>	<i>371 754 186</i>		
Riau	634 955 773	186 270 760	249 351 973	990 026	4 007 197
	<i>572 591 483</i>	<i>165 301 073</i>	<i>235 729 683</i>	<i>915 369</i>	<i>3 869 081</i>
Jambi	30 160 509	32 127 347	16 959 756	3 371	5 899
	<i>26 841 553</i>	<i>29 915 366</i>	<i>14 905 816</i>		
Sumatera Selatan	356 476 059	332 816 240	305 108 490	944	1 652
	<i>319 356 017</i>	<i>312 379 393</i>	<i>284 547 213</i>		
Bengkulu	1 513 118	9 719 802	7 053 265		
	<i>308 241</i>	<i>7 430 815</i>	<i>5 492 914</i>		
Bangka Belitung	110 782 652	266 705 545	346 205 767	15 660 356	29 020 518
	<i>63 652 709</i>	<i>251 378 580</i>	<i>319 896 795</i>	<i>15 646 464</i>	<i>28 945 958</i>
Lampung	38 699 821	12 902 128	9 201 989		
	<i>33 238 589</i>	<i>7 985 532</i>	<i>6 252 117</i>		
Kepulauan Riau	612 095 102	1 011 678 895	1 490 513 840	193 828	714 066
	<i>583 194 981</i>	<i>956 679 400</i>	<i>1 417 541 555</i>	<i>10 969</i>	<i>490 946</i>
DKI Jakarta	445 939 890	2 456 564 835	3 231 223 432	35 947	20 227
	<i>431 672 580</i>	<i>2 177 510 462</i>	<i>2 908 254 220</i>	<i>34 499</i>	<i>17 550</i>
Jawa Barat	684 276 413	11 451 393 410	15 819 445 340	28 633	52 866
	<i>590 626 876</i>	<i>10 022 340 982</i>	<i>13 626 493 233</i>	<i>11 311</i>	<i>20 924</i>
Jawa Tengah	269 902 164	2 987 113 940	2 544 218 967	3 750	8 057
	<i>258 406 786</i>	<i>2 745 060 087</i>	<i>2 364 763 649</i>	<i>3 325</i>	<i>6 116</i>
DI Yogyakarta	8 942 674	122 338 461	96 420 234		
	<i>6 008 969</i>	<i>113 394 008</i>	<i>86 587 220</i>		
Jawa Timur	526 025 148	5 199 256 765	5 917 194 742	1 855 668	2 415 119
	<i>445 327 440</i>	<i>4 077 461 705</i>	<i>4 532 599 144</i>	<i>1 847 419</i>	<i>2 400 273</i>
Banten	1 070 603 904	5 046 940 124	4 713 197 770	2 028 601	1 187 228
	<i>1 012 265 921</i>	<i>4 614 460 941</i>	<i>4 240 734 346</i>	<i>2 000 058</i>	<i>1 134 424</i>
Bali	825 103	31 852 584	41 288 417		
	<i>455 989</i>	<i>20 118 218</i>	<i>24 549 012</i>		

Catatan : angka yang tercetak miring: industri besar, yang tercetak tebal: total IBS, *: tidak dipublikasikan
Note: number in italic denote large industry, number in bold denote total large and medium industry, *: not publication

Tabel 15 Tenaga Listrik yang Dibangkitkan Sendiri, yang Dibeli, dan yang Dijual menurut Propinsi, 2009
 Table 15 Electrical produced purchased and sold by Province, 2009

Propinsi <i>Province</i>	Produksi Sendiri <i>Own Production</i>	Tenaga Listrik - <i>Electricity</i>			
		yang Dibeli - <i>Purchased</i>		yang Dijual - <i>Sold</i>	
		Banyaknya - <i>Quantity</i> (KWH)	Nilai - <i>Value</i> (000 Rp)	Banyaknya - <i>Quantity</i> (KWH)	Nilai - <i>Value</i> (000 Rp)
(1)	(2)	(3)	(4)	(5)	(6)
Nusa Tenggara Barat	99 811 <i>17 141</i>	3 563 335 <i>1 643 262</i>	2 058 975 <i>1 057 622</i>		
Nusa Tenggara Timur	562 950	4 096 760 <i>1 850 418</i>	2 975 665 <i>1 191 452</i>		
Kalimantan Barat	104 789 631 <i>97 844 165</i>	25 549 082 <i>16 391 967</i>	28 118 906 <i>20 412 835</i>	1 197 992 <i>1 197 976</i>	2 149 496 <i>2 149 466</i>
Kalimantan Tengah	585 267 690 <i>581 887 065</i>	17 214 818 <i>16 455 351</i>	25 347 370 <i>24 068 005</i>	6 652	11 641
Kalimantan Selatan	178 479 316 <i>176 089 761</i>	108 862 134 <i>78 476 455</i>	66 406 694 <i>46 648 461</i>		
Kalimantan Timur	158 060 773 <i>100 285 777</i>	270 608 512 <i>197 131 941</i>	276 043 896 <i>172 278 149</i>	221 020 <i>221 020</i>	13 256 743 <i>13 256 743</i>
Sulawesi Utara	157 940 707 <i>95 024 891</i>	112 577 481 <i>88 854 052</i>	65 562 708 <i>31 796 835</i>	234 307 <i>233 422</i>	433 468 <i>431 830</i>
Sulawesi Tengah	776 987 <i>22 200</i>	14 759 872 <i>4 388 737</i>	8 001 023 <i>3 261 769</i>		
Sulawesi Selatan	35 941 347 <i>31 616 472</i>	278 885 715 <i>253 309 487</i>	278 913 804 <i>246 319 785</i>		
Sulawesi Tenggara	1 903 570 <i>1 244 238</i>	7 107 623 <i>3 149 301</i>	3 833 080 <i>1 742 757</i>		
Gorontalo	81 125 <i>80 150</i>	1 817 128 <i>1 132 546</i>	963 192 <i>529 015</i>		
Sulawesi Barat	1 117 <i>397</i>	161 138	122 658		
Maluku	14 595 425 <i>14 122 236</i>	10 935 743 <i>10 156 177</i>	16 399 560 <i>15 245 657</i>		
Maluku Utara	11 017	108 766	110 520		
Papua	11 617 951 <i>11 345 850</i>	5 241 961 <i>3 648 437</i>	4 110 171 <i>2 047 708</i>	9 103 360 <i>9 103 360</i>	24 010 752 <i>24 010 752</i>
Papua Barat	45 207 821 <i>44 546 742</i>	4 570 780 <i>2 762 521</i>	6 086 196 <i>3 703 628</i>	42 846 <i>42 846</i>	75 289 <i>75 289</i>
Total	6 627 201 224 <i>5 973 351 251</i>	31 092 542 939 <i>27 130 640 053</i>	36 707 347 634 <i>31 647 216 507</i>	31 616 899 <i>31 277 636</i>	77 378 156 <i>76 817 290</i>

Catatan : angka yang tercetak miring: industri besar, yang tercetak tebal: total IBS, *: tidak dipublikasikan
 Note: number in italic denote large industry, number in bold denote total large and medium industry, *: not publication

Tabel 16.a Pemakaian Bahan Bakar dan Pelumas menurut Propinsi, 2009

Propinsi <i>Province</i>	Pemakaian -			
	Bensin <i>Benzene</i> (Liter - Litre)	Minyak Solar <i>Diesel fuel</i> (Liter - Litre)	Minyak Tanah <i>Kerosene</i> (Liter - Litre)	Batubara <i>Coal</i> (KG)
(1)	(2)	(3)	(4)	(5)
Aceh	102 204 <i>54 344</i>	27 063 822 <i>26 142 958</i>	15 066 <i>1 655</i>	13 662
Sumatera Utara	8 074 722 <i>7 100 711</i>	120 980 674 <i>106 648 688</i>	1 871 087 <i>1 577 541</i>	90 283 166 <i>80 508 489</i>
Sumatera Barat	1 342 011 <i>905 734</i>	21 759 441 <i>18 217 132</i>	333 603 <i>3 305</i>	9 769 586 <i>8 993 611</i>
Riau	2 028 711 <i>1 686 591</i>	223 610 959 <i>203 397 298</i>	126 339 <i>86 662</i>	140 012 <i>138 472</i>
Jambi	2 745 400 <i>2 699 816</i>	29 953 347 <i>26 804 752</i>	389 291 <i>360 656</i>	8 893 968 <i>8 877 611</i>
Sumatera Selatan	3 127 329 <i>2 331 946</i>	105 394 684 <i>96 817 792</i>	450 065 <i>337 386</i>	16 513 606 <i>16 473 204</i>
Bengkulu	25 855 <i>7 732</i>	2 786 966 <i>1 664 979</i>	21 868	
Bangka Belitung	2 951 897 <i>2 191 508</i>	114 131 915 <i>96 366 046</i>	1 280 299 <i>1 087 709</i>	43 582 457 <i>39 446 288</i>
Lampung	962 920 <i>840 758</i>	85 188 607 <i>78 999 627</i>	928	17 278 598 <i>11 794 293</i>
Kepulauan Riau	3 300 912 <i>2 151 957</i>	92 349 416 <i>85 887 316</i>	1 086 409 <i>332 063</i>	3 935 025 <i>3 917 516</i>
DKI Jakarta	31 633 338 <i>21 306 018</i>	217 144 392 <i>202 168 738</i>	5 939 062 <i>5 432 030</i>	44 600 515 <i>36 065 137</i>
Jawa Barat	131 490 435 <i>75 983 334</i>	694 803 197 <i>610 801 880</i>	14 807 743 <i>10 161 686</i>	1 221 787 352 <i>1 176 499 982</i>
Jawa Tengah	30 691 085 <i>26 034 029</i>	170 411 141 <i>152 167 820</i>	13 497 139 <i>9 187 449</i>	435 965 899 <i>381 935 335</i>
DI Yogyakarta	2 044 368 <i>1 364 833</i>	10 426 931 <i>7 825 628</i>	3 034 123 <i>2 448 328</i>	25 950 575 <i>25 903 763</i>
Jawa Timur	134 617 916 <i>49 172 748</i>	362 288 839 <i>276 358 354</i>	21 094 168 <i>14 242 948</i>	1 462 366 723 <i>1 437 415 988</i>
Banten	38 898 292 <i>31 493 048</i>	456 853 583 <i>423 861 885</i>	2 692 366 <i>2 255 429</i>	292 134 608 <i>263 964 407</i>
Bali	1 486 968 <i>696 199</i>	4 610 819 <i>3 216 600</i>	161 360 <i>10 618</i>	22 264 542 <i>18 364 815</i>
Nusa Tenggara Barat	176 587 <i>4 508</i>	708 052 <i>111 680</i>	648 011 <i>24</i>	164 738

Catatan : angka yang tercetak miring: industri besar, yang tercetak tebal: total IBS, *: tidak dipublikasikan
 Note: number in italic denote large industry, number in bold denote total large and medium industry, *: not publication

Table 16.a Quantity of Fuel and Lubricant Used by Province, 2009

Quantity			Propinsi Province
Gas PGN Public PGN (M3)	LPG LPG (KG)	Pelumas Lubricant oil (Liter - Litre)	
(6)	(7)	(8)	(1)
	64 655	1 233 493	Aceh
	<i>41 854</i>	<i>1 208 608</i>	
13 096 415	9 742 776	2 698 632	Sumatera Utara
<i>13 058 667</i>	<i>9 619 492</i>	<i>2 435 252</i>	
8 055	124 875	757 659	Sumatera Barat
	<i>45 967</i>	<i>728 533</i>	
28 615 731	151 190	4 124 819	Riau
<i>28 417 216</i>	<i>128 308</i>	<i>3 836 248</i>	
6 085	72 231	299 588	Jambi
<i>594</i>	<i>29 780</i>	<i>245 175</i>	
5 683 800	116 039	5 254 519	Sumatera Selatan
<i>5 673 699</i>	<i>33 010</i>	<i>4 994 472</i>	
	55 716	23 512	Bengkulu
	<i>24 216</i>	<i>9 470</i>	
62 653	316 991	7 103 772	Bangka Belitung
<i>31 123</i>	<i>119 365</i>	<i>6 759 755</i>	
371 261	224 235	377 597	Lampung
<i>352 204</i>	<i>219 472</i>	<i>148 659</i>	
2 710 031	2 243 954	1 335 427	Kepulauan Riau
<i>2 556 626</i>	<i>1 917 594</i>	<i>1 120 327</i>	
62 656 630	11 963 205	14 883 738	DKI Jakarta
<i>61 304 652</i>	<i>10 807 670</i>	<i>14 082 666</i>	
153 838 816	15 168 245	45 658 752	Jawa Barat
<i>151 197 990</i>	<i>11 291 885</i>	<i>38 841 051</i>	
219 716	7 093 704	5 081 950	Jawa Tengah
<i>129 382</i>	<i>5 785 482</i>	<i>4 512 040</i>	
37 651	770 911	204 259	DI Yogyakarta
<i>1 157</i>	<i>562 672</i>	<i>141 419</i>	
106 014 632	4 896 740	18 846 540	Jawa Timur
<i>94 503 140</i>	<i>3 380 587</i>	<i>15 400 953</i>	
84 489 399	9 981 568	16 041 741	Banten
<i>82 857 918</i>	<i>8 014 474</i>	<i>14 847 259</i>	
17 377	390 648	92 238	Bali
<i>16 550</i>	<i>115 397</i>	<i>50 358</i>	
	11 400	16 690	Nusa Tenggara Barat
		<i>78</i>	

Catatan : angka yang tercetak miring: industri besar, yang tercetak tebal: total IBS, *: tidak dipublikasikan
 Note: number in italic denote large industry, number in bold denote total large and medium industry, *: not publication

Tabel 16.a Pemakaian Bahan Bakar dan Pelumas menurut Propinsi, 2009

Propinsi <i>Province</i>	Pemakaian -			
	Bensin <i>Benzene</i> (Liter - Litre)	Minyak Solar <i>Diesel fuel</i> (Liter - Litre)	Minyak Tanah <i>Kerosene</i> (Liter - Litre)	Batubara <i>Coal</i> (KG)
	(1)	(2)	(3)	(5)
Nusa Tenggara Timur	185 223 <i>53 693</i>	1 441 352 <i>1 234 505</i>	35 836 <i>250</i>	344
Kalimantan Barat	2 102 948 <i>1 738 207</i>	32 185 987 <i>29 955 088</i>	95 726 <i>69 365</i>	3 655 661 <i>2 646 004</i>
Kalimantan Tengah	3 166 115 <i>3 117 053</i>	97 013 279 <i>95 389 040</i>	13 773 <i>11 080</i>	4 420 131 <i>4 393 048</i>
Kalimantan Selatan	452 806 <i>300 335</i>	43 335 034 <i>41 415 042</i>	260 164 <i>210 619</i>	37 589 659 <i>37 589 659</i>
Kalimantan Timur	6 655 627 <i>4 066 828</i>	42 858 417 <i>35 190 893</i>	382 011 <i>284 002</i>	904 834 <i>904 834</i>
Sulawesi Utara	1 198 544 <i>192 305</i>	34 961 499 <i>23 474 302</i>	558 237 <i>272 820</i>	9 870 357 <i>9 869 961</i>
Sulawesi Tengah	190 464 <i>77 454</i>	10 367 006 <i>8 383 376</i>	390 128 <i>230 500</i>	
Sulawesi Selatan	2 455 595 <i>1 671 904</i>	27 420 495 <i>22 516 752</i>	390 168 <i>214 170</i>	847 588 476 <i>845 511 181</i>
Sulawesi Tenggara	411 616 <i>309 340</i>	8 205 738 <i>7 609 343</i>	123 167	354 268 <i>342 333</i>
Gorontalo	191 813 <i>107 388</i>	8 424 601 <i>7 360 680</i>	125 857 <i>101 857</i>	1 134 936 <i>1 134 936</i>
Sulawesi Barat	91 755 <i>74 280</i>	2 020 166 <i>1 610 891</i>	3 180	
Maluku	254 687 <i>175 432</i>	4 878 177 <i>4 397 152</i>	51 215 <i>27 914</i>	224 480 <i>224 241</i>
Maluku Utara	11 880	342 175	7 202	62
Papua	508 235 <i>244 339</i>	20 770 133 <i>19 811 712</i>	347 549 <i>40</i>	1 934 620 <i>1 934 620</i>
Papua Barat	594 096 <i>523 284</i>	39 342 175 <i>39 151 722</i>	156 810 <i>108 233</i>	120 610 <i>112 042</i>
Total	414 172 354 <i>238 677 656</i>	3 114 033 019 <i>#####</i>	70 389 950 <i>49 056 339</i>	4 603 443 470 <i>4 414 961 770</i>

Catatan : angka yang tercetak miring: industri besar, yang tercetak tebal: total IBS, *: tidak dipublikasikan
 Note: number in italic denote large industry, number in bold denote total large and medium industry, *: not publication

Table 16.a Quantity of Fuel and Lubricant Used by Province, 2009

Quantity			Propinsi Province
Gas PGN Public PGN (M3)	LPG LPG (KG)	Pelumas Lubricant oil (Liter - Litre)	
(6)	(7)	(8)	(1)
6 910	5 040	29 877	Nusa Tenggara Timur
		<i>16 499</i>	
677 251	125 174	742 252	Kalimantan Barat
<i>593 517</i>	<i>124 363</i>	<i>680 405</i>	
10 853	7 409	1 438 618	Kalimantan Tengah
<i>18</i>	<i>1 532</i>	<i>1 365 794</i>	
	147 478	777 411	Kalimantan Selatan
	<i>123 008</i>	<i>703 539</i>	
68 306	57 516	3 581 932	Kalimantan Timur
<i>67 966</i>	<i>26 643</i>	<i>3 261 506</i>	
2 400	35 991	514 789	Sulawesi Utara
	<i>333</i>	<i>330 028</i>	
390	37 961	87 860	Sulawesi Tengah
		<i>13 650</i>	
152 803	1 642 241	838 019	Sulawesi Selatan
<i>152 370</i>	<i>1 592 079</i>	<i>653 976</i>	
332	65 195	24 761	Sulawesi Tenggara
	<i>47 760</i>	<i>9 454</i>	
260	4 180	602 017	Gorontalo
	<i>4 180</i>	<i>595 903</i>	
	30 083	36 979	Sulawesi Barat
		<i>29 247</i>	
13 104	17 837	69 535	Maluku
<i>13 038</i>	<i>10 854</i>	<i>63 115</i>	
		53 939	Maluku Utara
1 073 887	14 850	552 035	Papua
<i>1 073 887</i>	<i>8 650</i>	<i>363 308</i>	
150 328	25 426	316 185	Papua Barat
<i>94 458</i>	<i>783</i>	<i>310 152</i>	
459 985 076	65 605 464	133 701 135	Total
<i>442 096 172</i>	<i>54 077 410</i>	<i>117 758 899</i>	

Catatan : angka yang tercetak miring: industri besar, yang tercetak tebal: total IBS, *: tidak dipublikasikan
 Note: number in italic denote large industry, number in bold denote total large and medium industry, *: not publication

Tabel 16.b Nilai Pemakaian Bahan Bakar dan Pelumas menurut Propinsi, 2009

Propinsi <i>Province</i>	Pemakaian -				
	Bensin <i>Benzene</i>	Minyak Solar <i>Diesel fuel</i>	Minyak Tanah <i>Kerosene</i>	Batubara <i>Coal</i>	Gas PGN <i>Public PGN</i>
(1)	(2)	(3)	(4)	(5)	(6)
Aceh	569 189 <i>298 426</i>	150 280 646 <i>145 226 696</i>	50 468 <i>7 172</i>	37 210	
Sumatera Utara	40 415 282 <i>35 491 631</i>	635 691 702 <i>561 340 349</i>	11 131 675 <i>9 564 347</i>	134 204 594 <i>126 244 474</i>	178 642 503 <i>177 875 822</i>
Sumatera Barat	7 888 878 <i>5 565 940</i>	124 775 004 <i>106 362 410</i>	1 174 943 <i>10 720</i>	3 008 473 <i>2 698 083</i>	160 668
Riau	12 074 308 <i>9 988 270</i>	1 204 659 389 <i>1 086 654 779</i>	759 703 <i>507 808</i>	301 025 <i>297 715</i>	168 620 023 <i>166 162 245</i>
Jambi	15 010 297 <i>14 777 185</i>	166 935 804 <i>149 214 674</i>	1 566 237 <i>1 379 720</i>	3 172 211 <i>3 127 228</i>	27 634 <i>6 768</i>
Sumatera Selatan	17 165 594 <i>12 486 644</i>	581 754 418 <i>534 692 565</i>	2 885 460 <i>2 162 365</i>	10 740 331 <i>10 683 425</i>	42 873 033 <i>42 802 126</i>
Bengkulu	123 650 <i>42 095</i>	17 243 027 <i>10 901 731</i>	98 540		
Bangka Belitung	17 411 329 <i>12 960 844</i>	637 544 227 <i>538 248 046</i>	8 085 181 <i>6 853 388</i>	62 425 946 <i>57 795 724</i>	240 538 <i>118 704</i>
Lampung	4 987 333 <i>4 250 548</i>	480 460 596 <i>448 439 333</i>	5 657	7 021 039 <i>4 817 717</i>	6 878 100 <i>5 254 340</i>
Kepulauan Riau	19 169 109 <i>12 619 222</i>	475 095 947 <i>439 644 023</i>	6 883 722 <i>2 087 298</i>	2 086 765 <i>2 049 119</i>	32 494 507 <i>28 217 851</i>
DKI Jakarta	181 558 821 <i>121 131 000</i>	1 193 102 909 <i>1 113 024 788</i>	38 746 458 <i>35 414 119</i>	65 877 428 <i>53 518 486</i>	319 324 431 <i>309 501 422</i>
Jawa Barat	791 583 330 <i>456 954 204</i>	3 861 590 410 <i>3 406 622 582</i>	97 226 102 <i>66 695 568</i>	2 053 568 761 <i>1 999 354 485</i>	805 849 505 <i>792 607 413</i>
Jawa Tengah	148 519 427 <i>124 374 012</i>	854 587 319 <i>764 801 737</i>	46 916 721 <i>26 207 899</i>	266 118 825 <i>244 051 568</i>	1 650 504 <i>1 145 900</i>
DI Yogyakarta	9 781 657 <i>6 739 440</i>	54 719 657 <i>42 263 701</i>	4 820 253 <i>1 586 483</i>	12 048 803 <i>11 925 787</i>	213 804 <i>34 451</i>
Jawa Timur	793 914 960 <i>274 946 808</i>	1 984 883 925 <i>1 520 898 542</i>	124 742 285 <i>83 346 438</i>	1 076 627 894 <i>1 054 665 776</i>	904 746 559 <i>834 940 185</i>
Banten	231 495 870 <i>188 176 733</i>	2 544 524 313 <i>2 365 477 135</i>	14 119 950 <i>11 290 389</i>	426 152 016 <i>394 148 483</i>	671 200 983 <i>655 908 329</i>
Bali	6 936 402 <i>3 306 537</i>	23 091 717 <i>15 715 457</i>	1 107 254 <i>71 718</i>	8 752 230 <i>7 265 505</i>	467 840 <i>441 910</i>
Nusa Tenggara Barat	808 393 <i>20 467</i>	3 350 237 <i>483 632</i>	2 649 525 <i>120</i>	65 895	

Catatan : angka yang tercetak miring: industri besar, yang tercetak tebal: total IBS, *: tidak dipublikasikan
 Note: number in italic denote large industry, number in bold denote total large and medium industry, *: not publication

Table 16.b Value of Fuel and Lubricants Used by Province, 2009

<i>Value (000 Rp)</i>				Propinsi
LPG	Lainnya	Pelumas	Jumlah	Province
<i>LPG</i>	<i>Others</i>	<i>Lubricant oil</i>	<i>Total</i>	
(7)	(8)	(9)	(10)	(1)
970 404	262 576	16 881 822	169 052 315	Aceh
<i>797 567</i>		<i>16 548 094</i>	<i>162 877 955</i>	
72 877 707	438 188 637	50 370 419	1 561 522 519	Sumatera Utara
<i>71 637 147</i>	<i>428 006 512</i>	<i>46 108 124</i>	<i>1 456 268 406</i>	
1 405 792	268 479 363	15 141 548	422 034 669	Sumatera Barat
<i>844 783</i>	<i>267 181 435</i>	<i>14 633 992</i>	<i>397 297 363</i>	
1 409 967	721 228 652	60 756 570	2 169 809 637	Riau
<i>1 200 674</i>	<i>718 843 821</i>	<i>56 699 410</i>	<i>2 040 354 722</i>	
371 733	7 174 228	5 487 196	199 745 340	Jambi
<i>147 863</i>	<i>5 494 336</i>	<i>4 452 615</i>	<i>178 600 389</i>	
1 312 660	126 223 886	85 877 006	868 832 388	Sumatera Selatan
<i>595 698</i>	<i>117 517 898</i>	<i>82 234 644</i>	<i>803 175 365</i>	
350 244	24 000	419 895	18 259 356	Bengkulu
<i>151 164</i>		<i>183 221</i>	<i>11 278 211</i>	
2 653 742	108 704 737	98 894 816	935 960 516	Bangka Belitung
<i>870 678</i>	<i>98 637 388</i>	<i>93 198 033</i>	<i>808 682 805</i>	
2 280 854	71 145 437	6 352 573	579 131 589	Lampung
<i>2 188 633</i>	<i>67 597 104</i>	<i>3 388 395</i>	<i>535 936 070</i>	
23 394 440	4 646 982	18 393 846	582 165 318	Kepulauan Riau
<i>20 461 070</i>	<i>2 420 774</i>	<i>15 625 799</i>	<i>523 125 156</i>	
231 200 679	100 370 435	218 149 307	2 348 330 468	DKI Jakarta
<i>219 080 522</i>	<i>95 924 418</i>	<i>206 422 748</i>	<i>2 154 017 503</i>	
175 907 511	3 261 201 650	635 093 597	11 682 020 866	Jawa Barat
<i>124 138 368</i>	<i>3 042 266 743</i>	<i>545 755 185</i>	<i>10 434 394 548</i>	
67 358 820	629 361 373	79 031 573	2 093 544 562	Jawa Tengah
<i>56 418 556</i>	<i>594 300 641</i>	<i>70 424 217</i>	<i>1 881 724 530</i>	
6 574 804	7 999 301	4 610 683	100 768 962	DI Yogyakarta
<i>4 711 488</i>	<i>6 872 298</i>	<i>3 319 769</i>	<i>77 453 417</i>	
66 408 624	937 125 041	265 555 311	6 154 004 599	Jawa Timur
<i>49 448 386</i>	<i>840 138 596</i>	<i>216 407 519</i>	<i>4 874 792 250</i>	
256 685 888	1 087 954 247	207 779 236	5 439 912 503	Banten
<i>231 452 960</i>	<i>995 700 097</i>	<i>193 301 543</i>	<i>5 035 455 669</i>	
3 473 646	1 508 019	1 925 567	47 262 675	Bali
<i>1 188 519</i>	<i>90 898</i>	<i>992 344</i>	<i>29 072 888</i>	
74 209	402 701	367 596	7 718 556	Nusa Tenggara Barat
	<i>32 100</i>	<i>2 260</i>	<i>538 579</i>	

Catatan : angka yang tercetak miring: industri besar, yang tercetak tebal: total IBS, *: tidak dipublikasikan
 Note: number in italic denote large industry, number in bold denote total large and medium industry, *: not publication

Tabel 16.b Nilai Pemakaian Bahan Bakar dan Pelumas menurut Propinsi, 2009

Propinsi <i>Province</i>	Pemakaian -				
	Bensin <i>Benzene</i>	Minyak Solar <i>Diesel fuel</i>	Minyak Tanah <i>Kerosene</i>	Batubara <i>Coal</i>	Gas PGN <i>Public PGN</i>
(1)	(2)	(3)	(4)	(5)	(6)
Nusa Tenggara Timur	985 097 <i>253 051</i>	8 351 503 <i>7 310 794</i>	156 358 <i>906</i>	740	26 726
Kalimantan Barat	15 146 456 <i>13 025 670</i>	185 186 762 <i>172 980 969</i>	432 457 <i>283 199</i>	3 931 328 <i>3 131 791</i>	2 671 047 <i>2 255 367</i>
Kalimantan Tengah	19 459 829 <i>19 181 423</i>	536 576 160 <i>527 143 773</i>	79 543 <i>68 966</i>	2 303 963 <i>2 229 486</i>	41 242 <i>67</i>
Kalimantan Selatan	2 423 625 <i>1 640 673</i>	244 581 797 <i>232 732 069</i>	1 124 283 <i>942 412</i>	86 512 570 <i>86 512 570</i>	
Kalimantan Timur	40 109 295 <i>24 297 157</i>	239 465 392 <i>196 625 986</i>	1 667 948 <i>1 048 419</i>	365 131 <i>365 131</i>	599 210 <i>583 935</i>
Sulawesi Utara	7 178 228 <i>1 159 912</i>	194 268 964 <i>130 471 050</i>	3 502 099 <i>1 918 101</i>	7 341 271 <i>7 340 182</i>	10 291
Sulawesi Tengah	970 263 <i>460 968</i>	49 569 747 <i>38 136 941</i>	1 056 604 <i>116 090</i>		7 508
Sulawesi Selatan	12 218 151 <i>7 965 684</i>	162 187 547 <i>135 776 671</i>	2 629 012 <i>1 644 568</i>	563 294 969 <i>561 946 250</i>	594 289 <i>583 604</i>
Sulawesi Tenggara	1 932 987 <i>1 404 688</i>	51 220 028 <i>47 638 078</i>	615 650	169 755 <i>136 933</i>	11 616
Gorontalo	869 655 <i>483 302</i>	44 948 597 <i>40 273 166</i>	719 354 <i>618 354</i>	679 826 <i>679 826</i>	6 500
Sulawesi Barat	515 981 <i>432 390</i>	11 056 559 <i>8 849 215</i>	10 608		
Maluku	1 423 965 <i>988 757</i>	26 901 463 <i>24 175 725</i>	231 226 <i>146 824</i>	484 916 <i>484 401</i>	49 185 <i>48 938</i>
Maluku Utara	67 970	1 908 591	33 570	170	
Papua	3 258 288 <i>1 649 816</i>	130 083 492 <i>124 599 565</i>	2 223 072 <i>180</i>	749 311 <i>749 311</i>	11 315 150 <i>11 315 150</i>
Papua Barat	3 658 719 <i>3 219 995</i>	219 635 869 <i>218 537 558</i>	989 486 <i>690 680</i>	266 969 <i>243 407</i>	566 520 <i>354 215</i>
Total	2 409 632 338 <i>1 360 293 492</i>	17 100 233 718 <i>15 155 263 740</i>	378 441 404 <i>254 664 251</i>	4 798 310 365 <i>4 636 462 863</i>	3 149 289 916 <i>3 030 158 742</i>

Catatan : angka yang tercetak miring: industri besar, yang tercetak tebal: total IBS, *: tidak dipublikasikan

Note: number in italic denote large industry, number in bold denote total large and medium industry, *: not publication

Table 16.b Value of Fuel and Lubricants Used by Province, 2009

<i>Value (000 Rp)</i>				Propinsi
LPG	Lainnya	Pelumas	Jumlah	<i>Province</i>
<i>LPG</i>	<i>Others</i>	<i>Lubricant oil</i>	<i>Total</i>	
(7)	(8)	(9)	(10)	(1)
72 683	174 564	447 549	10 215 220	Nusa Tenggara Timur
	<i>85 520</i>	<i>251 252</i>	<i>7 901 523</i>	
975 305	25 752 769	13 623 825	247 719 949	Kalimantan Barat
<i>967 457</i>	<i>23 039 364</i>	<i>11 677 581</i>	<i>227 361 398</i>	
26 593	224 608	20 020 407	578 732 345	Kalimantan Tengah
<i>17 451</i>	<i>5 523</i>	<i>18 818 377</i>	<i>567 465 066</i>	
864 318	301 580	26 258 454	362 066 627	Kalimantan Selatan
<i>638 189</i>	<i>228 649</i>	<i>25 186 871</i>	<i>347 881 433</i>	
1 139 161	6 297 409	51 438 810	341 082 356	Kalimantan Timur
<i>543 426</i>	<i>5 255 819</i>	<i>46 978 269</i>	<i>275 698 142</i>	
766 978	3 299 516	7 047 371	223 414 718	Sulawesi Utara
<i>5 000</i>	<i>1 926 494</i>	<i>4 513 864</i>	<i>147 334 603</i>	
372 426	326 557	1 636 661	53 939 766	Sulawesi Tengah
	<i>1 500</i>	<i>319 286</i>	<i>39 034 785</i>	
11 339 842	15 082 810	13 512 390	780 859 010	Sulawesi Selatan
<i>10 938 453</i>	<i>14 741 165</i>	<i>10 265 653</i>	<i>743 862 048</i>	
399 865	540 340 519	359 743	595 050 163	Sulawesi Tenggara
<i>316 503</i>	<i>539 729 582</i>	<i>63 358</i>	<i>589 289 142</i>	
34 414	27 239 089	8 701 588	83 199 023	Gorontalo
<i>34 414</i>	<i>27 220 036</i>	<i>8 551 270</i>	<i>77 860 368</i>	
270 750		803 507	12 657 405	Sulawesi Barat
		<i>532 294</i>	<i>9 813 899</i>	
207 210	270 684	1 295 826	30 864 475	Maluku
<i>69 337</i>	<i>260 484</i>	<i>1 171 556</i>	<i>27 346 022</i>	
	265	728 492	2 739 058	Maluku Utara
121 148	12 486 000	8 724 673	168 961 134	Papua
<i>70 548</i>	<i>12 486 000</i>	<i>6 183 156</i>	<i>157 053 726</i>	
146 599	2 380 187	4 281 362	231 925 711	Papua Barat
<i>24 354</i>	<i>2 073 972</i>	<i>4 189 623</i>	<i>229 333 804</i>	
931 449 016	8 406 177 822	1 929 969 219	39 103 503 798	Total
<i>798 959 208</i>	<i>7 908 079 167</i>	<i>1 708 400 322</i>	<i>34 852 281 785</i>	

Catatan : angka yang tercetak miring: industri besar, yang tercetak tebal: total IBS, *: tidak dipublikasikan
 Note: number in italic denote large industry, number in bold denote total large and medium industry, *: not publication

Tabel 17 Biaya Input menurut Propinsi, 2009

Propinsi <i>Province</i>	Biaya Input -		
	Bahan Baku dan Penolong <i>Raw Material</i>	Bahan Bakar, Tenaga Listrik dan Gas <i>Fuel, Electricity, and Gas</i>	Sewa Gedung, Mesin dan Alat-alat <i>Rent of Building, Machinery and Equipment</i>
(1)	(2)	(3)	(4)
Aceh	5 731 086 490 <i>5 499 880 403</i>	191 723 816 <i>183 120 740</i>	720 068 <i>130 735</i>
Sumatera Utara	67 084 491 789 <i>62 625 148 358</i>	2 295 093 672 <i>2 072 837 347</i>	60 598 450 <i>48 107 904</i>
Sumatera Barat	6 118 695 929 <i>5 566 978 619</i>	800 701 249 <i>769 051 549</i>	22 294 203 <i>19 684 309</i>
Riau	55 556 553 731 <i>52 554 557 515</i>	2 419 161 610 <i>2 276 084 405</i>	179 354 714 <i>177 547 836</i>
Jambi	15 513 340 698 <i>14 463 606 214</i>	216 705 096 <i>193 506 205</i>	138 367 794 <i>137 891 340</i>
Sumatera Selatan	37 740 136 235 <i>36 221 958 266</i>	1 173 940 878 <i>1 087 722 578</i>	62 861 969 <i>51 781 251</i>
Bengkulu	1 945 443 121 <i>1 697 935 285</i>	25 312 621 <i>16 771 125</i>	2 047 905 <i>2 047 905</i>
Bangka Belitung	13 626 087 977 <i>12 141 091 964</i>	1 282 166 283 <i>1 128 579 600</i>	9 515 506 <i>7 289 739</i>
Lampung	7 100 326 093 <i>6 695 638 448</i>	588 333 578 <i>542 188 187</i>	18 321 453 <i>6 436 172</i>
Kepulauan Riau	17 309 388 710 <i>16 004 471 084</i>	2 072 679 158 <i>1 940 666 711</i>	1 046 158 200 <i>952 103 720</i>
DKI Jakarta	105 855 434 545 <i>101 895 759 809</i>	5 579 553 900 <i>5 062 271 723</i>	473 840 720 <i>409 533 099</i>
Jawa Barat	279 035 777 498 <i>258 111 665 443</i>	27 501 466 206 <i>24 060 887 781</i>	2 014 228 532 <i>1 608 446 039</i>
Jawa Tengah	81 024 628 402 <i>75 161 789 882</i>	4 637 763 529 <i>4 246 488 179</i>	158 784 696 <i>145 687 870</i>
DI Yogyakarta	2 958 997 646 <i>2 595 129 084</i>	197 189 196 <i>164 040 637</i>	34 645 944 <i>28 542 086</i>
Jawa Timur	154 799 914 076 <i>134 099 689 535</i>	12 071 199 341 <i>9 407 391 394</i>	1 315 492 582 <i>976 551 340</i>
Banten	117 670 656 419 <i>108 087 594 279</i>	10 153 110 273 <i>9 276 190 015</i>	711 794 890 <i>638 775 842</i>
Bali	1 048 241 262 <i>800 118 205</i>	88 551 092 <i>53 621 900</i>	8 164 925 <i>3 079 305</i>
Nusa Tenggara Barat	180 901 349 <i>29 937 978</i>	9 777 531 <i>1 596 201</i>	465 950 <i>70 000</i>

Catatan : angka yang tercetak miring: industri besar, yang tercetak tebal: total IBS, *: tidak dipublikasikan

Note: number in italic denote large industry, number in bold denote total large and medium industry, *: not publication

Table 17 Input Cost by Province, 2009

Nilai - Value (000 Rp)

<i>Input Cost</i>			
Jasa yang Diberikan Pihak Lain <i>Industrial Service</i>	Pengeluaran Lainnya <i>Other Expenses</i>	Jumlah <i>Total</i>	Propinsi <i>Province</i>
(5)	(6)	(7)	(1)
4 173 228	28 138 784	5 955 842 386	Aceh
<i>3 294 123</i>	<i>15 509 313</i>	<i>5 701 935 314</i>	
50 959 969	1 899 813 309	71 390 957 189	Sumatera Utara
<i>41 923 031</i>	<i>1 794 507 913</i>	<i>66 582 524 553</i>	
36 903 975	159 357 414	7 137 952 770	Sumatera Barat
<i>36 750 471</i>	<i>149 924 324</i>	<i>6 542 389 272</i>	
100 272 637	2 232 741 663	60 488 084 355	Riau
<i>91 416 395</i>	<i>2 074 710 498</i>	<i>57 174 316 649</i>	
7 894 197	145 428 228	16 021 736 013	Jambi
<i>7 772 714</i>	<i>125 998 666</i>	<i>14 928 775 139</i>	
9 169 827	1 120 394 850	40 106 503 759	Sumatera Selatan
<i>7 020 359</i>	<i>526 713 718</i>	<i>37 895 196 172</i>	
5 000	8 261 659	1 981 070 306	Bengkulu
	<i>5 344 269</i>	<i>1 722 098 584</i>	
40 208 651	693 698 886	15 651 677 303	Bangka Belitung
<i>19 532 448</i>	<i>625 431 139</i>	<i>13 921 924 890</i>	
18 464 048	851 359 535	8 576 804 707	Lampung
<i>18 084 381</i>	<i>831 370 465</i>	<i>8 093 717 653</i>	
362 300 766	3 776 095 175	24 566 622 009	Kepulauan Riau
<i>346 206 109</i>	<i>3 542 859 638</i>	<i>22 786 307 262</i>	
351 866 294	6 302 573 383	118 563 268 842	DKI Jakarta
<i>333 140 792</i>	<i>6 081 411 897</i>	<i>113 782 117 320</i>	
2 141 772 446	19 656 023 371	330 349 268 053	Jawa Barat
<i>2 010 593 713</i>	<i>16 287 300 329</i>	<i>302 078 893 305</i>	
447 409 889	8 101 845 923	94 370 432 439	Jawa Tengah
<i>377 966 513</i>	<i>7 883 047 906</i>	<i>87 814 980 350</i>	
58 398 335	417 623 771	3 666 854 892	DI Yogyakarta
<i>48 489 418</i>	<i>394 156 293</i>	<i>3 230 357 518</i>	
859 475 371	13 353 870 272	182 399 951 642	Jawa Timur
<i>294 131 393</i>	<i>11 545 994 447</i>	<i>156 323 758 109</i>	
555 873 525	7 397 877 402	136 489 312 509	Banten
<i>525 048 200</i>	<i>6 619 733 055</i>	<i>125 147 341 391</i>	
9 110 429	129 786 427	1 283 854 135	Bali
<i>4 697 117</i>	<i>106 793 548</i>	<i>968 310 075</i>	
5 165 710	6 527 862	202 838 402	Nusa Tenggara Barat
<i>5 088 158</i>	<i>3 388 273</i>	<i>40 080 610</i>	

Catatan : angka yang tercetak miring: industri besar, yang tercetak tebal: total IBS, *: tidak dipublikasikan

Note: number in italic denote large industry, number in bold denote total large and medium industry, *: not publication

Tabel 17 Biaya Input menurut Propinsi, 2009

Propinsi <i>Province</i>	Biaya Input -		
	Bahan Baku dan Penolong <i>Raw Material</i>	Bahan Bakar, Tenaga Listrik dan Gas <i>Fuel, Electricity, and Gas</i>	Sewa Gedung, Mesin dan Alat-alat <i>Rent of Building, Machinery and Equipment</i>
(1)	(2)	(3)	(4)
Nusa Tenggara Timur	90 776 474 <i>48 750 298</i>	13 190 885 <i>9 092 975</i>	225 014
Kalimantan Barat	11 965 975 806 <i>10 974 971 233</i>	275 838 855 <i>247 774 233</i>	9 244 586 <i>8 144 389</i>
Kalimantan Tengah	9 380 381 389 <i>8 425 320 149</i>	604 079 715 <i>591 533 071</i>	49 994 290 <i>47 373 232</i>
Kalimantan Selatan	14 501 147 164 <i>13 552 788 009</i>	428 473 321 <i>394 529 894</i>	3 534 122 <i>2 990 761</i>
Kalimantan Timur	12 833 191 314 <i>12 129 628 855</i>	617 126 252 <i>447 976 291</i>	169 162 414 <i>166 814 379</i>
Sulawesi Utara	3 633 468 598 <i>2 988 489 076</i>	288 977 426 <i>179 131 438</i>	11 283 665 <i>3 068 148</i>
Sulawesi Tengah	806 473 610 <i>689 008 223</i>	61 940 789 <i>42 296 554</i>	707 673
Sulawesi Selatan	13 165 148 030 <i>8 941 549 644</i>	1 059 772 814 <i>990 181 833</i>	26 493 538 <i>22 354 726</i>
Sulawesi Tenggara	426 027 449 <i>344 784 625</i>	598 883 243 <i>591 031 899</i>	74 393 907 <i>73 543 934</i>
Gorontalo	616 714 371 <i>598 762 566</i>	84 162 215 <i>78 389 383</i>	372 000 <i>372 000</i>
Sulawesi Barat	1 129 900 856 <i>961 176 899</i>	12 780 063 <i>9 813 899</i>	39 479 <i>39 479</i>
Maluku	1 338 590 046 <i>1 290 407 028</i>	47 264 035 <i>42 591 679</i>	731 017 <i>452 864</i>
Maluku Utara	28 968 898	2 849 578	5 017
Papua	244 634 798 <i>137 723 967</i>	173 071 305 <i>159 101 434</i>	21 269 <i>21 269</i>
Papua Barat	1 301 920 339 <i>1 251 260 951</i>	238 011 907 <i>233 037 432</i>	6 269 705 <i>6 156 279</i>
Total	1 041 763 421 111 <i>956 587 571 893</i>	75 810 851 432 <i>66 499 498 292</i>	6 610 136 197 <i>5 545 037 952</i>

Catatan : angka yang tercetak miring: industri besar, yang tercetak tebal: total IBS, *: tidak dipublikasikan

Note: number in italic denote large industry, number in bold denote total large and medium industry, *: not publication

Table 17 Input Cost by Province, 2009

Nilai - Value (000 Rp)

<i>Input Cost</i>			
Jasa yang Diberikan Pihak Lain <i>Industrial Service</i>	Pengeluaran Lainnya <i>Other Expenses</i>	Jumlah <i>Total</i>	Propinsi <i>Province</i>
(5)	(6)	(7)	(1)
69 623	23 671 898	127 933 894	Nusa Tenggara Timur
<i>22 500</i>	<i>21 560 326</i>	<i>79 426 099</i>	
24 468 483	156 249 880	12 431 777 610	Kalimantan Barat
<i>23 690 405</i>	<i>129 487 939</i>	<i>11 384 068 199</i>	
40 402 816	1 781 665 362	11 856 523 572	Kalimantan Tengah
<i>39 664 558</i>	<i>1 735 546 769</i>	<i>10 839 437 779</i>	
18 858 946	625 018 028	15 577 031 581	Kalimantan Selatan
<i>17 542 821</i>	<i>608 351 228</i>	<i>14 576 202 713</i>	
94 121 824	348 974 729	14 062 576 533	Kalimantan Timur
<i>2 280 886</i>	<i>330 413 803</i>	<i>13 077 114 214</i>	
6 494 751	161 229 746	4 101 454 186	Sulawesi Utara
<i>5 745 998</i>	<i>85 168 009</i>	<i>3 261 602 669</i>	
377 044	6 525 589	876 024 705	Sulawesi Tengah
<i>155 492</i>	<i>437 328</i>	<i>731 897 597</i>	
11 294 623	911 900 420	15 174 609 425	Sulawesi Selatan
<i>9 743 079</i>	<i>810 473 325</i>	<i>10 774 302 607</i>	
144 895	612 408 023	1 711 857 517	Sulawesi Tenggara
	<i>610 059 430</i>	<i>1 619 419 888</i>	
102 950	9 856 420	711 207 956	Gorontalo
<i>102 950</i>	<i>9 760 723</i>	<i>687 387 622</i>	
	813 397	1 143 533 795	Sulawesi Barat
	<i>698 747</i>	<i>971 729 024</i>	
1 493 322	14 762 676	1 402 841 096	Maluku
<i>1 229 704</i>	<i>9 575 769</i>	<i>1 344 257 044</i>	
7 016	416 157	32 246 666	Maluku Utara
10 257 899	10 219 959	438 205 230	Papua
<i>9 682 214</i>	<i>8 579 436</i>	<i>315 108 320</i>	
4 796 615	152 007 044	1 703 005 610	Papua Barat
<i>4 561 500</i>	<i>147 840 749</i>	<i>1 642 856 911</i>	
5 272 315 104	71 097 137 242	1 200 553 861 086	Total
<i>4 285 577 442</i>	<i>63 122 149 272</i>	<i>1 096 039 834 851</i>	

Catatan : angka yang tercetak miring: industri besar, yang tercetak tebal: total IBS, *: tidak dipublikasikan

Note: number in italic denote large industry, number in bold denote total large and medium industry, *: not publication

Tabel 18 Nilai Output menurut Propinsi, 2009

Propinsi <i>Province</i>	Nilai Output - <i>Value of</i>		
	Barang yang Dihasilkan <i>Value of Goods Produced</i>	Tenaga Listrik yang Dijual <i>Value of Electricity Sold</i>	Jasa Industri yang Diterima dari Pihak Lain <i>Value of Industrial Service</i>
(1)	(2)	(3)	(4)
Aceh	8 725 327 249		92 444 087
	<i>8 442 972 580</i>		<i>19 316 282</i>
Sumatera Utara	96 962 223 266	7 938	1 571 351 959
	<i>90 478 289 950</i>	<i>7 938</i>	<i>1 447 224 242</i>
Sumatera Barat	10 262 961 304		3 641 542 575
	<i>9 459 613 627</i>		<i>3 622 353 752</i>
Riau	92 880 700 892	4 007 197	711 888 818
	<i>88 083 923 061</i>	<i>3 869 081</i>	<i>537 851 427</i>
Jambi	19 266 916 023	5 899	1 016 773 976
	<i>17 935 209 972</i>		<i>972 287 726</i>
Sumatera Selatan	61 004 046 364	1 652	2 311 662 893
	<i>57 731 505 935</i>		<i>2 249 722 956</i>
Bengkulu	2 826 866 373		9 579 274
	<i>2 504 115 320</i>		<i>790 644</i>
Bangka Belitung	24 576 841 150	29 020 518	141 443 622
	<i>22 119 593 945</i>	<i>28 945 958</i>	<i>86 896 424</i>
Lampung	11 169 798 729		251 321 808
	<i>10 280 144 818</i>		<i>143 723 822</i>
Kepulauan Riau	29 152 338 727	714 066	18 287 820 919
	<i>27 173 528 890</i>	<i>490 946</i>	<i>17 376 679 130</i>
DKI Jakarta	220 498 520 954	20 227	8 280 115 369
	<i>213 961 054 685</i>	<i>17 550</i>	<i>6 957 604 683</i>
Jawa Barat	522 296 619 594	52 866	34 551 284 711
	<i>483 893 087 036</i>	<i>20 924</i>	<i>30 617 095 948</i>
Jawa Tengah	134 254 665 469	8 057	6 246 025 596
	<i>124 811 715 726</i>	<i>6 116</i>	<i>4 979 822 251</i>
DI Yogyakarta	5 054 185 569		501 017 580
	<i>4 350 591 317</i>		<i>480 380 266</i>
Jawa Timur	296 235 489 880	2 415 119	14 353 491 780
	<i>261 840 105 111</i>	<i>2 400 273</i>	<i>10 346 810 515</i>
Banten	207 996 657 846	1 187 228	5 536 133 215
	<i>192 813 232 178</i>	<i>1 134 424</i>	<i>4 083 152 629</i>
Bali	3 620 729 563		208 389 185
	<i>3 096 621 696</i>		<i>169 195 652</i>

Catatan : angka yang tercetak miring: industri besar, yang tercetak tebal: total IBS, *: tidak dipublikasikan
 Note: number in italic denote large industry, number in bold denote total large and medium industry, *: not publication

Table 18 Value of Gross Output by Province, 2009

<i>Gross Output</i>			
Selisih Nilai Stok Barang Setengah Jadi <i>Increase of Stock of Semi Finish Product</i>	Penerimaan Lain dari Jasa Non Industri <i>Receipt from Non Industrial Service</i>	Jumlah Total	Propinsi Province
(5)	(6)	(7)	(1)
15 873 276	183 081 696	9 016 726 308	Aceh
<i>15 924 787</i>	<i>181 553 686</i>	<i>8 659 767 335</i>	
133 155 226	928 664 025	99 595 402 414	Sumatera Utara
<i>135 509 257</i>	<i>905 493 182</i>	<i>92 966 524 569</i>	
117 754 455	54 565 339	14 076 823 673	Sumatera Barat
<i>94 900 944</i>	<i>46 332 534</i>	<i>13 223 200 857</i>	
346 280 146	508 273 600	94 451 150 653	Riau
<i>349 850 835</i>	<i>493 093 726</i>	<i>89 468 588 130</i>	
103 235 801	15 625 525	20 402 557 224	Jambi
<i>96 921 054</i>	<i>7 094 754</i>	<i>19 011 513 506</i>	
235 908 599	3 146 060 073	66 697 679 581	Sumatera Selatan
<i>233 590 380</i>	<i>3 123 762 110</i>	<i>63 338 581 381</i>	
45 729 782	3 679 204	2 885 854 633	Bengkulu
<i>45 421 532</i>	<i>128 723</i>	<i>2 550 456 219</i>	
131 243 325	74 457 672	24 953 006 287	Bangka Belitung
<i>115 989 880</i>	<i>71 050 537</i>	<i>22 422 476 744</i>	
874 772 333	772 601 758	13 068 494 628	Lampung
<i>861 866 967</i>	<i>752 163 181</i>	<i>12 037 898 788</i>	
252 359 836	619 917 779	48 313 151 327	Kepulauan Riau
<i>134 814 068</i>	<i>569 488 221</i>	<i>45 255 001 255</i>	
751 032 022	555 604 854	230 085 293 426	DKI Jakarta
<i>689 044 901</i>	<i>411 798 929</i>	<i>222 019 520 748</i>	
5 879 749 765	2 999 651 396	565 727 358 332	Jawa Barat
<i>5 376 806 779</i>	<i>2 738 241 130</i>	<i>522 625 251 817</i>	
637 615 420	660 260 590	141 798 575 132	Jawa Tengah
<i>571 835 340</i>	<i>539 239 046</i>	<i>130 902 618 479</i>	
54 830 581	24 257 988	5 634 291 718	DI Yogyakarta
<i>23 211 961</i>	<i>10 973 677</i>	<i>4 865 157 221</i>	
5 086 675 598	4 207 761 297	319 885 833 674	Jawa Timur
<i>4 040 870 262</i>	<i>3 907 197 407</i>	<i>280 137 383 568</i>	
986 590 736	1 452 590 363	215 973 159 388	Banten
<i>883 688 889</i>	<i>1 235 040 851</i>	<i>199 016 248 971</i>	
20 568 314	14 318 083	3 864 005 145	Bali
<i>5 906 980</i>	<i>4 309 961</i>	<i>3 276 034 289</i>	

Catatan : angka yang tercetak miring: industri besar, yang tercetak tebal: total IBS, *: tidak dipublikasikan
 Note: number in italic denote large industry, number in bold denote total large and medium industry, *: not publication

Tabel 18 Nilai Output menurut Propinsi, 2009

Propinsi <i>Province</i>	Nilai Output - <i>Value of</i>		
	Barang yang Dihasilkan <i>Value of Goods Produced</i>	Tenaga Listrik yang Dijual <i>Value of Electricity Sold</i>	Jasa Industri yang Diterima dari Pihak Lain <i>Value of Industrial Service</i>
(1)	(2)	(3)	(4)
Nusa Tenggara Barat	786 820 969		2 275 914
	<i>48 898 614</i>		<i>19 434</i>
Nusa Tenggara Timur	180 790 593		6 313 698
	<i>92 997 156</i>		<i>3 000 247</i>
Kalimantan Barat	19 576 667 124	2 149 496	478 867 180
	<i>16 858 010 621</i>	<i>2 149 466</i>	<i>451 046 924</i>
Kalimantan Tengah	17 256 793 463	11 641	21 640 624
	<i>15 328 767 692</i>		<i>7 240 141</i>
Kalimantan Selatan	22 208 491 266		69 017 019
	<i>20 870 904 863</i>		<i>56 751 148</i>
Kalimantan Timur	22 462 286 745	13 256 743	449 543 181
	<i>21 125 913 225</i>	<i>13 256 743</i>	<i>172 742 746</i>
Sulawesi Utara	5 689 356 359	433 468	185 525 122
	<i>4 644 170 427</i>	<i>431 830</i>	<i>87 480 217</i>
Sulawesi Tengah	1 209 295 584		5 408 200
	<i>984 555 920</i>		
Sulawesi Selatan	20 591 955 870		495 811 916
	<i>15 178 417 171</i>		<i>369 212 224</i>
Sulawesi Tenggara	2 124 474 428		8 441 505
	<i>1 965 421 397</i>		<i>3 048 280</i>
Gorontalo	1 316 050 210		58 621 149
	<i>1 291 175 398</i>		<i>58 475 549</i>
Sulawesi Barat	1 704 527 286		
	<i>1 436 043 783</i>		
Maluku	2 232 777 035		205 065 637
	<i>2 127 713 666</i>		<i>200 992 549</i>
Maluku Utara	50 721 683		40 267
Papua	707 183 543	24 010 752	50 590 785
	<i>493 239 090</i>	<i>24 010 752</i>	<i>44 612 656</i>
Papua Barat	2 424 988 024	75 289	48 363 393
	<i>2 333 128 250</i>	<i>75 289</i>	<i>42 074 748</i>
Total	1 867 308 069 134	77 378 156	99 797 812 957
	<i>1 723 754 663 120</i>	<i>76 817 290</i>	<i>85 587 605 212</i>

Catatan : angka yang tercetak miring: industri besar, yang tercetak tebal: total IBS, *: tidak dipublikasikan
 Note: number in italic denote large industry, number in bold denote total large and medium industry, *: not publication

Table 18 Value of Gross Output by Province, 2009

<i>Gross Output</i>			
Selisih Nilai Stok Barang Setengah Jadi <i>Increase of Stock of Semi Finish Product</i>	Penerimaan Lain dari Jasa Non Industri <i>Receipt from Non Industrial Service</i>	Jumlah Total	Propinsi Province
(5)	(6)	(7)	(1)
942 655	9 623 382	799 662 920	Nusa Tenggara Barat
<i>175 456</i>		<i>49 093 504</i>	
704 719	5 399 355	193 208 365	Nusa Tenggara Timur
<i>368 235</i>	<i>1 792 094</i>	<i>98 157 732</i>	
60 280 408	63 225 135	20 181 189 343	Kalimantan Barat
<i>59 348 006</i>	<i>59 982 199</i>	<i>17 430 537 216</i>	
38 736 362	92 209 483	17 409 391 573	Kalimantan Tengah
<i>24 487 174</i>	<i>89 494 607</i>	<i>15 449 989 614</i>	
425 801 277	16 890 584	22 720 200 146	Kalimantan Selatan
<i>424 711 913</i>	<i>13 691 290</i>	<i>21 366 059 214</i>	
41 968 866	546 810 088	23 513 865 623	Kalimantan Timur
<i>38 545 378</i>	<i>454 518 111</i>	<i>21 804 976 203</i>	
24 564 503	31 330 016	5 931 209 468	Sulawesi Utara
<i>3 905 961</i>	<i>11 360 137</i>	<i>4 747 348 572</i>	
1 176 584	2 663 524	1 218 543 892	Sulawesi Tengah
<i>- 1 042 853</i>		<i>983 513 067</i>	
196 575 516	52 468 858	21 336 812 160	Sulawesi Selatan
<i>180 931 065</i>	<i>33 675 373</i>	<i>15 762 235 833</i>	
46 551 258	10 036 717	2 189 503 908	Sulawesi Tenggara
<i>41 064 109</i>	<i>7 927 401</i>	<i>2 017 461 187</i>	
6 070 403	1 178 397	1 381 920 159	Gorontalo
<i>- 2 158 778</i>	<i>128 250</i>	<i>1 347 620 419</i>	
- 94 185	707 900	1 705 141 001	Sulawesi Barat
<i>3 715</i>		<i>1 436 047 498</i>	
68 417 299	24 391 856	2 530 651 827	Maluku
<i>65 144 043</i>	<i>23 935 433</i>	<i>2 417 785 691</i>	
184 952	79 424	51 026 326	Maluku Utara
13 702 523	76 842 343	872 329 946	Papua
<i>13 166 128</i>	<i>76 833 723</i>	<i>651 862 349</i>	
4 242 856	2 773 943	2 480 443 505	Papua Barat
<i>3 531 133</i>	<i>2 099 929</i>	<i>2 380 909 349</i>	
16 603 201 211	17 158 002 247	2 000 944 463 705	Total
<i>14 528 335 501</i>	<i>15 772 400 202</i>	<i>1 839 719 821 325</i>	

Catatan : angka yang tercetak miring: industri besar, yang tercetak tebal: total IBS, *: tidak dipublikasikan
 Note: number in italic denote large industry, number in bold denote total large and medium industry, *: not publication

Tabel 19 Nilai Tambah menurut Propinsi, 2009
Table Value Added by Province, 2009

Nilai - Value (000 Rp)

Propinsi Province	Nilai Output Value of Gross Output	Biaya Input Input Cost	Nilai Tambah (harga pasar) Value Added (at market price)	Pajak Tak Langsung Indirect Tax	Nilai Tambah biaya faktor produk Value Added (at factor cost)
(1)	(2)	(3)	(4)	(5)	(6)
Aceh	9 016 726 308 <i>8 659 767 335</i>	5 955 842 386 <i>5 701 935 314</i>	3 060 883 923 <i>2 957 832 021</i>	40 434 707 <i>39 893 165</i>	3 020 449 216 <i>2 917 938 856</i>
Sumatera Utara	99 595 402 414 <i>92 966 524 569</i>	71 390 957 189 <i>66 582 524 553</i>	28 204 445 225 <i>26 384 000 016</i>	426 225 636 <i>398 641 072</i>	27 778 219 589 <i>25 985 358 944</i>
Sumatera Barat	14 076 823 673 <i>13 223 200 857</i>	7 137 952 770 <i>6 542 389 272</i>	6 938 870 903 <i>6 680 811 585</i>	262 411 603 <i>259 453 185</i>	6 676 459 300 <i>6 421 358 400</i>
Riau	94 451 150 653 <i>89 468 588 130</i>	60 488 084 355 <i>57 174 316 649</i>	33 963 066 298 <i>32 294 271 481</i>	543 396 641 <i>428 418 268</i>	33 419 669 657 <i>31 865 853 213</i>
Jambi	20 402 557 224 <i>19 011 513 506</i>	16 021 736 013 <i>14 928 775 139</i>	4 380 821 211 <i>4 082 738 367</i>	64 892 036 <i>64 129 316</i>	4 315 929 175 <i>4 018 609 051</i>
Sumatera Selatan	66 697 679 581 <i>63 338 581 381</i>	40 106 503 759 <i>37 895 196 172</i>	26 591 175 822 <i>25 443 385 209</i>	189 989 877 <i>181 408 701</i>	26 401 185 945 <i>25 261 976 508</i>
Bengkulu	2 885 854 633 <i>2 550 456 219</i>	1 981 070 306 <i>1 722 098 584</i>	904 784 327 <i>828 357 635</i>	1 564 410 <i>1 442 317</i>	903 219 917 <i>826 915 318</i>
Bangka Belitung	24 953 006 287 <i>22 422 476 744</i>	15 651 677 303 <i>13 921 924 890</i>	9 301 328 984 <i>8 500 551 854</i>	117 052 493 <i>108 065 153</i>	9 184 276 491 <i>8 392 486 701</i>
Lampung	13 068 494 628 <i>12 037 898 788</i>	8 576 804 707 <i>8 093 717 653</i>	4 491 689 921 <i>3 944 181 135</i>	117 557 362 <i>112 743 859</i>	4 374 132 559 <i>3 831 437 276</i>
Kepulauan Riau	48 313 151 327 <i>45 255 001 255</i>	24 566 622 009 <i>22 786 307 262</i>	23 746 529 318 <i>22 468 693 993</i>	247 693 829 <i>237 949 790</i>	23 498 835 489 <i>22 230 744 203</i>
DKI Jakarta	230 085 293 426 <i>222 019 520 748</i>	118 563 268 842 <i>113 782 117 320</i>	111 522 024 585 <i>108 237 403 429</i>	937 821 941 <i>822 698 851</i>	110 584 202 644 <i>107 414 704 578</i>
Jawa Barat	565 727 358 332 <i>522 625 251 817</i>	330 349 268 053 <i>302 078 893 305</i>	235 378 090 279 <i>220 546 358 512</i>	4 164 436 201 <i>3 767 570 065</i>	231 213 654 078 <i>216 778 788 447</i>
Jawa Tengah	141 798 575 132 <i>130 902 618 479</i>	94 370 432 439 <i>87 814 980 350</i>	47 428 142 693 <i>43 087 638 129</i>	1 273 687 808 <i>1 207 815 009</i>	46 154 454 885 <i>41 879 823 120</i>
DI Yogyakarta	5 634 291 718 <i>4 865 157 221</i>	3 666 854 892 <i>3 230 357 518</i>	1 967 436 826 <i>1 634 799 703</i>	277 997 182 <i>269 222 969</i>	1 689 439 644 <i>1 365 576 734</i>
Jawa Timur	319 885 833 674 <i>280 137 383 568</i>	182 399 951 642 <i>156 323 758 109</i>	137 485 882 032 <i>123 813 625 459</i>	23 704 012 151 <i>23 134 000 554</i>	113 781 869 881 <i>100 679 624 905</i>
Banten	215 973 159 388 <i>199 016 248 971</i>	136 489 312 509 <i>125 147 341 391</i>	79 483 846 879 <i>73 868 907 580</i>	3 156 306 824 <i>2 761 026 738</i>	76 327 540 055 <i>71 107 880 842</i>
Bali	3 864 005 145 <i>3 276 034 289</i>	1 283 854 135 <i>968 310 075</i>	2 580 151 010 <i>2 307 724 214</i>	28 664 349 <i>15 697 948</i>	2 551 486 661 <i>2 292 026 266</i>
Nusa Tenggara Barat	799 662 920 <i>49 093 504</i>	202 838 402 <i>40 080 610</i>	596 824 518 <i>9 012 894</i>	2 489 189 <i>1 510 564</i>	594 335 329 <i>7 502 330</i>
Nusa Tenggara Timur	193 208 365 <i>98 157 732</i>	127 933 894 <i>79 426 099</i>	65 274 471 <i>18 731 633</i>	2 581 539 <i>1 669 479</i>	62 692 932 <i>17 062 154</i>
Kalimantan Barat	20 181 189 343 <i>17 430 537 216</i>	12 431 777 610 <i>11 384 068 199</i>	7 749 411 733 <i>6 046 469 017</i>	326 946 008 <i>306 490 579</i>	7 422 465 725 <i>5 739 978 438</i>
Kalimantan Tengah	17 409 391 573 <i>15 449 989 614</i>	11 856 523 572 <i>10 839 437 779</i>	5 552 868 001 <i>4 610 551 835</i>	36 127 620 <i>25 189 378</i>	5 516 740 381 <i>4 585 362 457</i>

Catatan : angka yang tercetak miring: industri besar, yang tercetak tebal: total IBS, *: tidak dipublikasikan

Note: number in italic denote large industry, number in bold denote total large and medium industry, *: not publication

Tabel 19 Nilai Tambah menurut Propinsi, 2009
Table Value Added by Province, 2009

Nilai - Value (000 Rp)

Propinsi Province	Nilai Output Value of Gross Output	Biaya Input Input Cost	Nilai Tambah (harga pasar) Value Added (at market price)	Pajak Tak Langsung Indirect Tax	Nilai Tambah biaya faktor produk: Value Added (at factor cost)
(1)	(2)	(3)	(4)	(5)	(6)
Kalimantan Selatan	22 720 200 146	15 577 031 581	7 143 168 565	26 574 106	7 116 594 459
	<i>21 366 059 214</i>	<i>14 576 202 713</i>	<i>6 789 856 501</i>	<i>19 211 108</i>	<i>6 770 645 393</i>
Kalimantan Timur	23 513 865 623	14 062 576 533	9 451 289 090	48 720 971	9 402 568 119
	<i>21 804 976 203</i>	<i>13 077 114 214</i>	<i>8 727 861 989</i>	<i>44 591 223</i>	<i>8 683 270 766</i>
Sulawesi Utara	5 931 209 468	4 101 454 186	1 829 755 282	189 901 540	1 639 853 742
	<i>4 747 348 572</i>	<i>3 261 602 669</i>	<i>1 485 745 903</i>	<i>8 882 960</i>	<i>1 476 862 943</i>
Sulawesi Tengah	1 218 543 892	876 024 705	342 519 187	4 380 727	338 138 460
	<i>983 513 067</i>	<i>731 897 597</i>	<i>251 615 470</i>	<i>384 140</i>	<i>251 231 330</i>
Sulawesi Selatan	21 336 812 160	15 174 609 425	6 162 202 735	310 266 746	5 851 935 989
	<i>15 762 235 833</i>	<i>10 774 302 607</i>	<i>4 987 933 226</i>	<i>296 555 204</i>	<i>4 691 378 022</i>
Sulawesi Tenggara	2 189 503 908	1 711 857 517	477 646 391	16 902 055	460 744 336
	<i>2 017 461 187</i>	<i>1 619 419 888</i>	<i>398 041 299</i>	<i>15 206 430</i>	<i>382 834 869</i>
Gorontalo	1 381 920 159	711 207 956	670 712 203	18 559 588	652 152 615
	<i>1 347 620 419</i>	<i>687 387 622</i>	<i>660 232 797</i>	<i>18 084 761</i>	<i>642 148 036</i>
Sulawesi Barat	1 705 141 001	1 143 533 795	561 607 206	5 400 264	556 206 942
	<i>1 436 047 498</i>	<i>971 729 024</i>	<i>464 318 474</i>	<i>5 005 272</i>	<i>459 313 202</i>
Maluku	2 530 651 827	1 402 841 096	1 127 810 731	1 459 892	1 126 350 839
	<i>2 417 785 691</i>	<i>1 344 257 044</i>	<i>1 073 528 647</i>	<i>210 234</i>	<i>1 073 318 413</i>
Maluku Utara	51 026 326	32 246 666	18 779 660	78 905	18 700 755
Papua	872 329 946	438 205 230	434 124 716	2 826 392	431 298 324
	<i>651 862 349</i>	<i>315 108 320</i>	<i>336 754 029</i>	<i>2 546 969</i>	<i>334 207 060</i>
Papua Barat	2 480 443 505	1 703 005 610	777 437 895	2 915 867	774 522 028
	<i>2 380 909 349</i>	<i>1 642 856 911</i>	<i>738 052 438</i>	<i>2 896 492</i>	<i>735 155 946</i>
Total	2 000 944 463 705	1 200 553 861 086	800 390 602 619	36 550 276 459	763 840 326 160
	<i>1 839 719 821 325</i>	<i>1 096 039 834 851</i>	<i>743 679 986 474</i>	<i>34 558 611 753</i>	<i>709 121 374 721</i>

Catatan : angka yang tercetak miring: industri besar, yang tercetak tebal: total IBS, *: tidak dipublikasikan
Note: number in italic denote large industry, number in bold denote total large and medium industry, *: not publication

**Tabel 20.a Pembelian/Penambahan, Pembuatan/Perbaikan, Barang Modal Tetap
menurut Propinsi, 2009**

Propinsi <i>Province</i>	Pembelian/Penambahan dan <i>Purchases/Additional and</i>		
	Tanah <i>Land</i>	Gedung <i>Building</i>	Mesin dan Perlengkapannya <i>Machinery and Equipment</i>
(1)	(2)	(3)	(4)
Aceh	661 000	16 548 734	71 841 723
		<i>12 754 526</i>	<i>62 762 544</i>
Sumatera Utara	197 500 647 168	5 003 389 825	34 214 865 655
	<i>197 488 543 062</i>	<i>4 963 153 086</i>	<i>34 146 492 452</i>
Sumatera Barat	68 705 005	129 854 448	188 336 350
	<i>51 062 429</i>	<i>109 985 910</i>	<i>115 659 214</i>
Riau	37 712 707 581	22 230 308 289	533 111 587 506
	<i>37 653 548 495</i>	<i>22 185 895 099</i>	<i>532 995 097 320</i>
Jambi	8 748 554	41 402 305	149 316 027
	<i>8 028 554</i>	<i>38 538 390</i>	<i>147 890 822</i>
Sumatera Selatan	45 080 645	48 411 520	187 432 776
	<i>36 178 018</i>	<i>37 441 715</i>	<i>167 634 219</i>
Bengkulu	1 059 400	4 998 600	23 288 010
	<i>801 000</i>	<i>1 358 600</i>	<i>19 477 191</i>
Bangka Belitung	51 428 854	4 051 707 948	10 256 500 938
	<i>45 114 804</i>	<i>4 044 253 533</i>	<i>10 247 619 828</i>
Lampung	24 464 526	36 102 014	82 905 085
	<i>5 030 000</i>	<i>22 902 586</i>	<i>44 610 058</i>
Kepulauan Riau	118 110 363	325 672 266	2 484 970 926
	<i>87 955 524</i>	<i>296 306 928</i>	<i>2 399 410 857</i>
DKI Jakarta	740 104 960	998 954 006	4 455 334 371
	<i>434 268 947</i>	<i>730 468 514</i>	<i>2 941 676 125</i>
Jawa Barat	1 106 319 053	25 110 959 651	141 106 966 907
	<i>764 198 058</i>	<i>24 862 582 722</i>	<i>137 921 059 155</i>
Jawa Tengah	646 561 012	5 987 366 641	11 098 290 881
	<i>584 320 903</i>	<i>5 795 058 135</i>	<i>10 582 308 357</i>
DI Yogyakarta	8 806 294	46 085 891	720 410 828
	<i>4 821 098</i>	<i>37 419 157</i>	<i>80 626 788</i>
Jawa Timur	587 982 145	2 882 159 096	16 560 940 861
	<i>336 149 759</i>	<i>2 402 282 314</i>	<i>15 676 638 469</i>
Banten	1 056 731 397	4 074 180 977	37 216 439 378
	<i>289 485 023</i>	<i>1 893 230 916</i>	<i>29 485 661 146</i>
Bali	12 988 304	19 225 693	34 410 387
	<i>7 293 933</i>	<i>11 437 082</i>	<i>27 402 228</i>

Catatan : angka yang tercetak miring: industri besar, yang tercetak tebal: total IBS, *: tidak dipublikasikan
 Note: number in italic denote large industry, number in bold denote total large and medium industry, *: not publication

Table 20.a Purchases/Additional, Construction/Major Repairs, of Used Fixed Capital
by Province, 2009

Pembuatan/Perbaikan Besar			Propinsi
<i>Construction/Major Repair</i>			
Kendaraan	Modal Tetap Lainnya	Jumlah	
<i>Vehicles</i>	<i>Other fixed capital</i>	<i>Total</i>	<i>Province</i>
(5)	(6)	(7)	(1)
7 717 566	7 791 362	104 560 385	Aceh
<i>4 820 566</i>	<i>7 117 721</i>	<i>87 455 357</i>	
5 206 407 668	5 791 775 482	247 717 085 798	Sumatera Utara
<i>5 195 387 918</i>	<i>5 786 795 948</i>	<i>247 580 372 466</i>	
19 721 038	53 114 273	459 731 114	Sumatera Barat
<i>10 455 731</i>	<i>51 811 186</i>	<i>338 974 470</i>	
98 820 254	1 621 786 211	594 775 209 841	Riau
<i>90 988 646</i>	<i>1 614 185 149</i>	<i>594 539 714 709</i>	
8 227 756	41 396 344	249 090 986	Jambi
<i>7 861 896</i>	<i>41 326 447</i>	<i>243 646 109</i>	
47 820 135	197 997 738	526 742 814	Sumatera Selatan
<i>24 756 012</i>	<i>192 210 100</i>	<i>458 220 064</i>	
2 084 471	442 079	31 872 560	Bengkulu
<i>958 815</i>	<i>78 283</i>	<i>22 673 889</i>	
594 427 702	1 537 040 441	16 491 105 883	Bangka Belitung
<i>587 697 169</i>	<i>1 536 574 786</i>	<i>16 461 260 120</i>	
11 502 138	10 285 740	165 259 503	Lampung
<i>4 350 227</i>	<i>8 323 560</i>	<i>85 216 431</i>	
222 026 881	114 767 535	3 265 547 971	Kepulauan Riau
<i>13 298 019</i>	<i>100 511 362</i>	<i>2 897 482 690</i>	
2 504 793 582	807 043 931	9 506 230 850	DKI Jakarta
<i>2 089 467 716</i>	<i>789 960 340</i>	<i>6 985 841 642</i>	
19 843 822 668	15 934 789 156	203 102 857 435	Jawa Barat
<i>18 787 351 014</i>	<i>14 941 724 628</i>	<i>197 276 915 577</i>	
1 714 677 356	554 302 150	20 001 198 040	Jawa Tengah
<i>1 238 384 388</i>	<i>495 906 455</i>	<i>18 695 978 238</i>	
53 317 702	23 573 470	852 194 185	DI Yogyakarta
<i>6 283 142</i>	<i>23 354 675</i>	<i>152 504 860</i>	
2 162 842 804	1 293 404 841	23 487 329 747	Jawa Timur
<i>1 919 058 275</i>	<i>1 097 557 225</i>	<i>21 431 686 042</i>	
4 288 522 583	2 370 125 888	49 006 000 223	Banten
<i>2 818 142 250</i>	<i>2 312 278 520</i>	<i>36 798 797 855</i>	
11 431 669	13 606 691	91 662 744	Bali
<i>6 367 229</i>	<i>12 671 743</i>	<i>65 172 215</i>	

Catatan : angka yang tercetak miring: industri besar, yang tercetak tebal: total IBS, *: tidak dipublikasikan
Note: number in italic denote large industry, number in bold denote total large and medium industry, *: not publication

Tabel 20.a Pembelian/Penambahan, Pembuatan/Perbaikan, Barang Modal Tetap menurut Propinsi, 2009

Propinsi <i>Province</i>	Pembelian/Penambahan dan <i>Purchases/Additional and</i>		
	Tanah <i>Land</i>	Gedung <i>Building</i>	Mesin dan Perlengkapannya <i>Machinery and Equipment</i>
(1)	(2)	(3)	(4)
Nusa Tenggara Barat	3 317 770 <i>707 770</i>	55 852 624 <i>589 735</i>	1 577 994 <i>421 930</i>
Nusa Tenggara Timur	2 023 550	1 360 290	1 718 471
Kalimantan Barat	159 295 251 <i>158 875 751</i>	35 976 651 <i>34 515 916</i>	147 359 846 <i>133 630 554</i>
Kalimantan Tengah	6 586 910 <i>6 301 910</i>	88 499 437 209 <i>88 498 756 126</i>	7 023 125 098 <i>7 021 845 612</i>
Kalimantan Selatan	12 894 896 <i>12 451 052</i>	34 986 398 <i>32 636 464</i>	77 941 909 <i>73 712 867</i>
Kalimantan Timur	332 455 662 <i>327 829 819</i>	1 032 092 943 <i>1 014 712 617</i>	3 068 147 032 <i>3 039 890 388</i>
Sulawesi Utara	13 617 980 <i>568 719</i>	52 350 583 <i>27 306 460</i>	45 906 462 <i>32 313 054</i>
Sulawesi Tengah	554 109	1 863 185	4 459 164
Sulawesi Selatan	51 519 504 <i>28 209 176</i>	73 611 423 <i>49 014 441</i>	195 825 827 <i>177 605 666</i>
Sulawesi Tenggara	872 850 <i>98 350</i>	520 145 409 <i>517 358 770</i>	29 589 608 <i>22 265 690</i>
Gorontalo	24 943	546 848	340 780
Sulawesi Barat	386 000	818 000	1 127 000
Maluku	4 410 224 <i>500 000</i>	12 088 845 <i>1 200 000</i>	10 639 872 <i>2 478 159</i>
Maluku Utara	150 000	519 000	1 671 600
Papua	914 580 <i>30 000</i>	1 280 800 <i>50 000</i>	1 810 202 <i>767 000</i>
Papua Barat	195 000	8 853 364 <i>8 428 364</i>	34 357 851 <i>28 984 901</i>
Total	240 280 325 490 <i>238 332 372 154</i>	161 339 111 476 <i>157 629 638 106</i>	802 609 437 325 <i>787 595 942 594</i>

Catatan : angka yang tercetak miring: industri besar, yang tercetak tebal: total IBS, *: tidak dipublikasikan
Note: number in italic denote large industry, number in bold denote total large and medium industry, *: not publication

Table 20.a Purchases/Additional, Construction/Major Repairs, of Used Fixed Capital
by Province, 2009

Pembuatan/Perbaikan Besar			Propinsi Province
<i>Construction/Major Repair</i>			
Kendaraan <i>Vehicles</i>	Modal Tetap Lainnya <i>Other fixed capital</i>	Jumlah <i>Total</i>	
(5)	(6)	(7)	(1)
676 000	130 520	61 554 908	Nusa Tenggara Barat
<i>201 000</i>		<i>1 920 435</i>	
990 778	352 145	6 445 234	Nusa Tenggara Timur
13 423 946	56 801 644	412 857 338	Kalimantan Barat
<i>11 800 110</i>	<i>55 409 639</i>	<i>394 231 970</i>	
16 459 863 533	5 999 210 074	117 988 222 824	Kalimantan Tengah
<i>16 457 115 489</i>	<i>5 999 094 769</i>	<i>117 983 113 906</i>	
12 807 977	13 920 382	152 551 562	Kalimantan Selatan
<i>9 077 381</i>	<i>8 527 940</i>	<i>136 405 704</i>	
62 678 859	639 249 969	5 134 624 465	Kalimantan Timur
<i>58 640 768</i>	<i>636 085 807</i>	<i>5 077 159 399</i>	
12 045 785	83 843 797	207 764 607	Sulawesi Utara
<i>5 010 251</i>	<i>22 963 648</i>	<i>88 162 132</i>	
1 600 700	139 127	8 616 285	Sulawesi Tengah
55 319 107	245 616 555	621 892 416	Sulawesi Selatan
<i>49 453 439</i>	<i>242 608 320</i>	<i>546 891 042</i>	
4 391 426	1 007 202	556 006 495	Sulawesi Tenggara
<i>1 984 406</i>	<i>516 677</i>	<i>542 223 893</i>	
462 992	49 347	1 424 910	Gorontalo
530 500	33 000	2 894 500	Sulawesi Barat
3 764 200	183 750	31 086 891	Maluku
<i>1 918 800</i>		<i>6 096 959</i>	
200 000	29 900	2 570 500	Maluku Utara
715 639	274 613	4 995 834	Papua
<i>203 000</i>	<i>102 000</i>	<i>1 152 000</i>	
7 028 893	765 025	51 200 133	Papua Barat
<i>6 198 893</i>	<i>750 025</i>	<i>44 362 183</i>	
53 434 664 308	37 414 850 382	1 295 078 388 981	Total
<i>49 407 232 550</i>	<i>35 978 446 953</i>	<i>1 268 943 632 357</i>	

Catatan : angka yang tercetak miring: industri besar, yang tercetak tebal: total IBS, *: tidak dipublikasikan
Note: number in italic denote large industry, number in bold denote total large and medium industry, *: not publication

Tabel 20.b Penjualan/Pengurangan Barang Modal Tetap menurut Propinsi, 2009

Propinsi <i>Propince</i>	Penjualan/Pengurangan Barang Modal -		
	Tanah <i>Land</i>	Gedung <i>Building</i>	Mesin dan Perlengkapannya <i>Machinery and Equipment</i>
(1)	(2)	(3)	(4)
Aceh	50 000	5 903 995 <i>5 877 995</i>	17 296 462 <i>17 225 976</i>
Sumatera Utara	13 549 430 741 <i>13 537 182 741</i>	3 513 563 848 <i>3 512 202 922</i>	16 029 258 941 <i>16 023 112 542</i>
Sumatera Barat	431 450	9 721 746 <i>1 106 696</i>	33 960 409 <i>9 134 747</i>
Riau		5 773 205 <i>4 561 820</i>	7 380 265 692 <i>7 378 612 999</i>
Jambi		4 084 796 <i>3 671 135</i>	43 364 352 <i>42 010 974</i>
Sumatera Selatan	19 850 366 <i>19 710 366</i>	15 079 469 <i>11 847 993</i>	79 135 791 <i>75 067 589</i>
Bengkulu		21 000	35 000
Bangka Belitung	25 914 823 <i>25 673 829</i>	14 985 920 <i>14 403 991</i>	2 890 533 880 <i>2 889 136 934</i>
Lampung		1 006 724 <i>113 128</i>	4 696 086 <i>455 392</i>
Kepulauan Riau	614 545 <i>614 545</i>	190 266 866 <i>184 554 382</i>	224 319 520 <i>220 829 701</i>
DKI Jakarta	20 005 609 <i>15 804 716</i>	16 689 663 <i>13 585 295</i>	286 377 606 <i>273 618 112</i>
Jawa Barat	60 952 255 <i>53 537 116</i>	155 634 445 <i>143 116 524</i>	1 299 096 126 <i>1 203 795 694</i>
Jawa Tengah	33 309 413 <i>28 987 181</i>	1 502 835 067 <i>1 498 725 581</i>	231 831 155 <i>220 924 106</i>
DI Yogyakarta	3 666 626 <i>3 626 800</i>	3 922 574 <i>3 829 374</i>	31 866 175 <i>30 034 225</i>
Jawa Timur	57 043 048 <i>51 346 379</i>	69 185 088 <i>58 836 156</i>	393 081 456 <i>360 815 067</i>
Banten	21 283 631 <i>19 702 334</i>	3 628 605 742 <i>3 452 524 043</i>	510 068 912 <i>496 802 263</i>
Bali	206 777 <i>2 000</i>	2 026 549 <i>899 595</i>	2 423 766 <i>818 855</i>
Nusa Tenggara Barat		2 000	1 025

Catatan : angka yang tercetak miring: industri besar, yang tercetak tebal: total IBS, *: tidak dipublikasikan

Note: number in italic denote large industry, number in bold denote total large and medium industry, *: not publication

Table 20.b Sale/Eduction, of Used Fixed Capital by Province, 2009

<i>Sale/Eduction of Fixed Capital</i>			Propinsi
Kendaraan <i>Vehicles</i>	Modal Tetap Lainnya <i>Other fixed capital</i>	Jumlah <i>Total</i>	<i>Propince</i>
(5)	(6)	(7)	(1)
2 735 407	2 317 377	28 303 241	Aceh
<i>2 681 717</i>	<i>2 317 377</i>	<i>28 103 065</i>	
4 227 187 216	4 126 479 114	41 445 919 860	Sumatera Utara
<i>4 224 927 734</i>	<i>4 125 403 161</i>	<i>41 422 829 100</i>	
3 609 449	2 415 829	50 138 883	Sumatera Barat
<i>1 553 688</i>	<i>1 791 009</i>	<i>13 586 140</i>	
308 814 852	116 271 468	7 811 125 217	Riau
<i>308 424 781</i>	<i>116 180 318</i>	<i>7 807 779 918</i>	
2 807 861	5 408 841	55 665 850	Jambi
<i>2 039 151</i>	<i>5 376 142</i>	<i>53 097 402</i>	
11 181 816	27 545 380	152 792 822	Sumatera Selatan
<i>6 874 969</i>	<i>26 801 255</i>	<i>140 302 172</i>	
207 500		263 500	Bengkulu
19 972 413	298 978 797	3 250 385 833	Bangka Belitung
<i>19 245 356</i>	<i>298 756 580</i>	<i>3 247 216 690</i>	
3 033 459	1 047 652	9 783 921	Lampung
<i>26 312</i>	<i>4 265</i>	<i>599 097</i>	
10 492 097	154 732 932	580 425 960	Kepulauan Riau
<i>5 123 140</i>	<i>150 066 529</i>	<i>561 188 297</i>	
104 404 246	277 408 909	704 886 033	DKI Jakarta
<i>74 610 128</i>	<i>275 459 052</i>	<i>653 077 303</i>	
810 333 252	596 113 354	2 922 129 432	Jawa Barat
<i>790 258 356</i>	<i>588 021 073</i>	<i>2 778 728 763</i>	
639 969 678	26 767 684	2 434 712 997	Jawa Tengah
<i>623 950 894</i>	<i>25 691 860</i>	<i>2 398 279 622</i>	
1 882 318	1 771 089	43 108 782	DI Yogyakarta
<i>1 386 818</i>	<i>1 671 119</i>	<i>40 548 336</i>	
154 194 906	91 175 042	764 679 540	Jawa Timur
<i>146 110 484</i>	<i>82 404 409</i>	<i>699 512 495</i>	
660 352 379	190 862 799	5 011 173 463	Banten
<i>239 039 735</i>	<i>188 534 459</i>	<i>4 396 602 834</i>	
1 299 945	3 381 071	9 338 108	Bali
<i>151 155</i>	<i>2 938 539</i>	<i>4 810 144</i>	
221 500	375	224 900	Nusa Tenggara Barat

Catatan : angka yang tercetak miring: industri besar, yang tercetak tebal: total IBS, *: tidak dipublikasikan
 Note: number in italic denote large industry, number in bold denote total large and medium industry, *: not publication

Tabel 20.b Penjualan/Pengurangan Barang Modal Tetap menurut Propinsi, 2009

Propinsi <i>Propince</i>	Penjualan/Pengurangan Barang Modal -		
	Tanah <i>Land</i>	Gedung <i>Building</i>	Mesin dan Perlengkapannya <i>Machinery and Equipment</i>
(1)	(2)	(3)	(4)
Nusa Tenggara Timur			313 042 <i>313 042</i>
Kalimantan Barat	9 374 <i>9 374</i>	983 591 <i>977 487</i>	16 336 735 <i>16 336 735</i>
Kalimantan Tengah		38 291 287 688 <i>38 291 287 688</i>	1 509 778 027 <i>1 509 778 027</i>
Kalimantan Selatan	98 325 <i>98 325</i>	25 750	243 455 <i>216 705</i>
Kalimantan Timur	3 777 023 <i>176 000</i>	168 861 676 <i>167 276 946</i>	57 305 252 <i>56 818 126</i>
Sulawesi Utara		66 667	51 358 <i>21 691</i>
Sulawesi Tengah			
Sulawesi Selatan	4 066 338 <i>4 066 338</i>	29 699 358 <i>29 408 306</i>	56 199 272 <i>56 012 852</i>
Sulawesi Tenggara	36 250	4 773 166 <i>4 733 766</i>	453 456 632 <i>453 333 392</i>
Gorontalo			
Sulawesi Barat	145 000	49 000	3 500
Maluku	2 643 500 <i>450 000</i>	4 375 000 <i>1 000 000</i>	6 000 000 <i>1 500 000</i>
Maluku Utara		1 200	59 600
Papua	500 000 <i>500 000</i>	250 000 <i>200 000</i>	160 425
Papua Barat			
Total	13 804 035 094 <i>13 761 488 044</i>	47 639 681 793 <i>47 404 740 823</i>	31 557 519 652 <i>31 336 725 746</i>

Catatan : angka yang tercetak miring: industri besar, yang tercetak tebal: total IBS, *: tidak dipublikasikan

Note: number in italic denote large industry, number in bold denote total large and medium industry, *: not publication

Table 20.b Sale/Eduction, of Used Fixed Capital by Province, 2009

<i>Sale/Eduction of Fixed Capital</i>			Propinsi
Kendaraan <i>Vehicles</i>	Modal Tetap Lainnya <i>Other fixed capital</i>	Jumlah <i>Total</i>	<i>Propinice</i>
(5)	(6)	(7)	(1)
159 225	107 190	579 457	Nusa Tenggara Timur
<i>159 225</i>	<i>107 190</i>	<i>579 457</i>	
2 964 099	1 531 531	21 825 330	Kalimantan Barat
<i>2 358 391</i>	<i>1 531 531</i>	<i>21 213 518</i>	
58 814 529	56 196 721	39 916 076 965	Kalimantan Tengah
<i>58 286 851</i>	<i>56 196 721</i>	<i>39 915 549 287</i>	
6 075 877	101 815	6 545 222	Kalimantan Selatan
<i>5 570 248</i>	<i>101 815</i>	<i>5 987 093</i>	
5 168 436	82 468 953	317 581 340	Kalimantan Timur
<i>4 696 918</i>	<i>81 880 873</i>	<i>310 848 863</i>	
17 869 936	20 914 469	38 902 430	Sulawesi Utara
<i>459 545</i>	<i>345 545</i>	<i>826 781</i>	
			Sulawesi Tengah
28 669 542	19 991 521	138 626 031	Sulawesi Selatan
<i>28 426 542</i>	<i>19 945 853</i>	<i>137 859 891</i>	
649 114	88 954	459 004 116	Sulawesi Tenggara
<i>549 114</i>		<i>458 616 272</i>	
60 000	5 200	65 200	Gorontalo
4 050	200	201 750	Sulawesi Barat
1 520 400		14 538 900	Maluku
<i>400 000</i>		<i>3 350 000</i>	
10 000	10 550	81 350	Maluku Utara
43 392		953 817	Papua
		<i>700 000</i>	
			Papua Barat
7 084 708 894	6 104 094 817	106 190 040 250	Total
<i>6 547 311 252</i>	<i>6 051 526 675</i>	<i>105 101 792 540</i>	

Catatan : angka yang tercetak miring: industri besar, yang tercetak tebal: total IBS, *: tidak dipublikasikan
 Note: number in italic denote large industry, number in bold denote total large and medium industry, *: not publication

KODE KLASIFIKASI INDUSTRI - *INDUSTRIAL CLASSIFICATION CODE*

I. GOLONGAN POKOK - *DIVISION*

1. 15 Makanan dan minuman - *Food products and beverages*
2. 16 Tembakau - *Tobacco*
3. 17 Tekstil - *Textiles*
4. 18 Pakaian jadi - *Wearing apparel*
5. 19 Kulit dan barang dari kulit - *Tanning and dressing of leather*
6. 20 Kayu, barang dari kayu (tidak termasuk furnitur), dan barang-barang anyaman - *Wood and products of wood except furniture and plaiting materials*
7. 21 Kertas dan barang dari kertas - *Paper and paper products*
8. 22 Penerbitan, percetakan dan reproduksi media rekaman - *Publishing, printing and reproduction of recorded media*
9. 23 Batu bara, pengilangan minyak bumi, pengolahan gas bumi, barang-barang dari hasil pengilangan minyak bumi, dan bahan bakar nuklir - *Coal, refined petroleum products and nuclear fuel*
10. 24 Kimia dan barang-barang dari bahan kimia - *Chemicals and chemical products*
11. 25 Karet dan barang dari karet - *Rubber and plastics products*
12. 26 Barang galian bukan logam - *Other non-metallic mineral products*
13. 27 Logam dasar - *Basic metals*
14. 28 Barang-barang dari logam kecuali mesin dan peralatannya - *Fabricated metal products, except machinery and equipment*
15. 29 Mesin dan perlengkapannya - *Machinery and equipment n.e.c*
16. 30 Mesin dan peralatan kantor, akuntansi, dan pengolahan data - *office, accounting, and computing machinery*
17. 31 Mesin listrik lainnya dan perlengkapannya - *Electrical machinery and apparatus n.e.c*
18. 32 Radio, televisi, dan peralatan komunikasi, serta perlengkapannya - *Radio, television and communication equipment and apparatus*
19. 33 Peralatan kedokteran, alat-alat ukur, peralatan navigasi, peralatan optik, jam, dan lonceng - *Medical, precision and optical instruments, watches and clocks*
20. 34 Kendaraan bermotor - *Motor vehicles, trailers and semi-trailers*
21. 35 Alat angkutan, selain kendaraan bermotor roda empat atau lebih - *Other transport equipment*
22. 36 Furnitur dan industri pengolahan lainnya - *Furniture and manufacturing n.e.c*
23. 37 Daur ulang - *Recycling*

II. GOLONGAN - *GROUP*

1. 151 Pengolahan dan pengawetan daging, ikan, buah-buahan, sayuran, minyak dan lemak - *Processing and preserving of meat, fish, fruits, vegetables, cooking oil and fat*
2. 152 Susu dan makanan dari susu - *Milk and food made from milk*
3. 153 Penggilingan padi-padian, tepung, dan makana ternak - *Grain mill products, flour and animal feed*
4. 154 Makanan lainnya - *Other food*
5. 155 Minuman - *Beverages*
6. 160 Pengolahan tembakau - *Processed tobacco*
7. 171 Pemintalan, pertununan, pengolahan akhir tekstil - *Spinning, weaving and finishing textile*
8. 172 Barang jadi tekstil dan permadani - *Garments and carpets*
9. 173 Perajutan - *Knitting*

10. 174 Kapuk - *Kapok*
11. 181 Pakaian jadi, kecuali untuk pakaian jadi berbulu - *Wearing apparels, except wearing apparels made of fur*
12. 182 Pakaian jadi/barang jadi berbulu - *Wearing apparels made of fur*
13. 191 Kulit dan barang dari kulit - *Leather and goods made from leather*
14. 192 Alas kaki - *Footwear*
15. 201 Penggergajian dan pengawetan kayu - *Sawing and preserving of wood*
16. 202 Barang-barang dari kayu, dan barang-barang anyaman - *Goods made from wood and plaits*
17. 210 Kertas, barang dari kertas dan sejenisnya - *paper and paper products*
18. 221 Penerbitan - *Publishing*
19. 222 Percetakan dan kegiatan yang berkaitan dengan pencetakan - *Printing and activities related to printing*
20. 223 Reproduksi media rekaman - *Recording reproduction*
21. 231 Barang-barang dari batu bara - *Goods made from coal*
22. 232 Pengilangan minyak bumi, pengolahan gas bumi, dan barang-barang dari hasil pengilangan minyak bumi - *Oil and gas refinery and goods made from oil*
23. 233 Pengolahan bahan bakar nuklir - *Nuclear fuel*
24. 241 Bahan kimia industri - *Industrial chemicals*
25. 242 Barang-barang kimia lainnya - *Other chemicals*
26. 243 Serat buatan - *Synthetic fibres*
27. 251 Karet dan barang dari karet - *Rubber and goods made from rubber*
28. 252 Barang dari plastik - *Plastic products*
29. 261 Gelas dan barang dari gelas - *Glass and goods made from glass*
30. 262 Barang-barang dari porselin - *Goods made from porcelain*
31. 263 Pengolahan tanah liat - *Clay products*
32. 264 Semen, kapur dan gips - *Cements, lime plaster and gips*
33. 265 Barang-barang dari batu - *Goods made from stones*
34. 266 Barang-barang dari asbes - *Goods made from asbestos*
35. 269 Barang-barang galian bukan logam lainnya - *Other non metallic mineral products*
36. 271 Logam dasar besi dan baja - *Basic iron and steel*
37. 272 Logam dasar bukan besi - *Basic metals excepts iron and steel*
38. 273 Pengecoran logam - *Metal smelting*
39. 281 Barang-barang logam siap pasang untuk bangunan, pembuatan tangki, dan generator uap - *Fabricated structural metal products, tanks and pressure vessels*
40. 289 Barang logam lainnya, dan kegiatan jasa pembuatan barang-barang dari logam - *Other metal products and services of metallic products processing*
41. 291 Mesin-mesin umum - *General purpose machineries*
42. 292 Mesin-mesin untuk keperluan khusus - *Special purpose machineries*
43. 300 Mesin dan peralatan kantor, akuntansi, dan pengolahan data - *Office accounting and data processing machineries and equipments*
44. 311 Motor listrik, generator, dan transformator - *Electrical motor, generator and transformer*
45. 312 Peralatan pengontrol dan pendistribusian listrik - *Electrical control and distribution equipments*
46. 313 Kabel listrik dan telepon - *Electrical cables and telephone*
47. 314 Akumulator listrik dan batu baterai - *Electrical accumulator and battery*
48. 315 Bola lampu pijar dan lampu penerangan - *Bulb, spotlight and others lighting*
49. 319 Peralatan listrik yang tidak termasuk dalam kelompok manapun - *Other electrical equipments*
50. 321 Tabung dan katup elektronik dan komponen elektronik lainnya - *Electronic tube and value and other electronic components*
51. 322 Alat komunikasi - *Communication equipment*

52. 323 Radio, televisi, alat-alat rekaman suara dan gambar, dan sejenisnya - *Radio, television, sound and picture recordings and other similar activities*
53. 331 Peralatan kedokteran, dan peralatan untuk mengukur, memeriksa, menguji, dan bagian lainnya, kecuali alat-alat optik - *Medical, measuring, testing, and other equipments except optical equipments*
54. 332 Instrumen optik dan peralatan fotografi - *Optical and photographic equipments*
55. 333 Jam, lonceng, dan sejenisnya - *Clocks, watches and other similar products*
56. 341 Kendaraan bermotor roda empat atau lebih - *Motor vehicles*
57. 342 karoseri kendaraan bermotor roda empat atau lebih - *Motor vehicles bodies*
58. 343 Perlengkapan dan komponen kendaraan bermotor roda empat atau lebih - *Equipments and components of motor vehicles*
59. 351 Pembuatan dan perbaikan kapal dan perahu - *Construction and repair of ships and boats*
60. 352 Kerata api - *Train*
61. 353 Pesawat terbang - *Aeroplane*
62. 359 Alat angkut lainnya - *Other transport equipments*
63. 361 Furnitur - *Furniture*
64. 369 Pengolahan lainnya - *Other processing*
65. 371 Daur ulang barang-barang logam - *Recycling of metals*
66. 372 Daur ulang barang-barang bukan logam - *Recycling of goods other than metal*

III. KELOMPOK - SUB CLASS

1. 15111 Pemotongan hewan - *Slaughtering*
2. 15112 Pengolahan dan pengawetan daging - *Processing and preserving of meat*
3. 15121 Pengalengan ikan dan biota perairan lainnya - *Canned fish and other similiar products*
4. 15122 Penggaraman/pengeringan ikan dan biota perairan lainnya - *Salted /dried fish and other similar products*
5. 15123 Pengasapan ikan dan biota perairan lainnya - *Smoked fish and other similar products*
6. 15124 Pembekuan ikan dan biota perairan lainnya - *Frozen fish and other similar products*
7. 15125 Pemindangan ikan dan biota perairan lainnya - *Processed fish and other similar products*
8. 15129 Pengolahan dan pengawetan ikan & biota perairan lainnya - *Other manufacturing and preserving of fish and its similar products*
9. 15131 Pengalengan buah-buahan & sayuran - *Canned fruits and vegetables*
10. 15132 Pengasinan/pemanisan buah-buahan & sayuran - *Salted and sweetened fruits and vegetables*
11. 15133 Pelumatan buah-buahan dan sayuran - *Pulverized fruits and vegetables*
12. 15134 Pengeringan buah-buahan dan sayuran - *Dried fruits and vegetables*
13. 15139 Pengolahan dan pengawetan lainnya untuk buah-buahan dan sayuran - *Other processing and preserving of fruits and vegetables*
14. 15141 Minyak kasar (minyak makan) dari nabati dan hewani - *Crude vegetable and animal cooking oil*
15. 15142 Margarine - *Margarine*
16. 15143 Minyak goreng dari minyak kelapa - *Cooking oil made of coconut oil*
17. 15144 Minyak goreng dari minyak kelapa sawit - *Cooking oil made of palm oil*
18. 15145 Minyak goreng lainnya dari nabati dan hewani - *Cooking oil made of vegetables and animal oils*

19. 15149 Minyak makan dan lemak lainnya dari nabati dan hewani - *Other cooking oil and fat made of vegetables and animal*
20. 15211 Susu - *Powdered, condensed and preserved milk*
15212 Makanan dari susu - *Food primarily made of milk*
21. 15213 Es krim - *Ice cream*
22. 15311 Penggilingan padi dan penyosohan beras - *Rice milling and husking*
23. 15312 Penggilingan dan pembersihan padi-padian lainnya - *Other grain mill products*
24. 15313 Pengupasan dan pembersihan kopi - *Peeling and cleaning of coffee*
25. 15314 Pengupasan, pembersihan dan pengeringan cokelat - *Peeling, cleaning and drying of cacao*
26. 15315 Pengupasan dan pembersihan biji-bijian selain kopi dan cokelat - *Peeling and cleaning of seed other than coffee and cacao*
27. 15316 Pengupasan & pembersihan kacang-kacangan - *Peeling and cleaning of nuts*
28. 15317 Pengupasan dan pembersihan umbi-umbian (termasuk rizoma) - *Peeling and cleaning of roots*
29. 15318 Kopra - *Kopra*
30. 15321 Tepung terigu - *Wheat flour*
31. 15322 Tepung dari bahan nabati lainnya - *All kinds of flour made of other grains and roots*
32. 15323 Pati ubi kayu - *Tapioca*
33. 15324 Berbagai macam pati palma - *Sago*
34. 15329 Pati lainnya - *Starch not elsewhere classified*
35. 15331 Ransum pakan ternak/ ikan - *Prepared animal feeds*
36. 15332 Konsentrat pakan ternak/ ikan - *Concentrate animal feeds*
37. 15410 Roti dan sejenisnya - *Bakery products*
38. 15421 Gula pasir - *Granulated sugar*
39. 15422 Gula merah - *Brown sugar*
40. 15423 Gula lainnya - *Other kinds of sugar*
41. 15424 Sirup - *Syrup*
42. 15429 Pengolahan gula lainnya selain sirup - *Other sugar processing except syrup*
43. 15431 Bubuk coklat - *Chocolate powder*
44. 15432 Makanan dari coklat & kembang gula - *Food made of chocolate and sugar confectionery*
45. 15440 Makaroni, mie, spaghetti, bihun, so'un dan sejenisnya - *Macaroni, spaghetti, noodle and the like*
46. 15491 Pengolahan teh dan kopi - *Processed of tea and coffee*
47. 15492 Es - *Ice cube*
48. 15493 Kecap - *Soya sauce*
49. 15494 Tempe - *Tempe*
50. 15495 Makanan dari kedele dan kacang-kacangan lainnya selain kecap dan tempe - *Other food made of soya bean/ other nuts*
51. 15496 Kerupuk dan sejenisnya - *All kinds of chip and similar to chips (emping, ceriping, karak, etc)*
52. 15497 Bumbu masak dan penyedap masakan - *Prepared food spices and food seasoning*
53. 15498 Kue-kue basah - *Cake, pastry and similar products*
54. 15499 Makanan yang belum termasuk kelompok manapun - *Other food products*
55. 15510 Minuman keras - *Liquors*
56. 15520 Anggur dan sejenisnya - *Wines and its similar products*
57. 15530 Malt dan minuman yang mengandung malt - *Malt liquors and malt*
58. 15540 Minuman ringan - *Soft drink*
59. 16001 Pengeringan dan pengolahan tembakau dan bumbu rokok - *Dried tobacco and processed tobacco*
60. 16002 Rokok kretek - *Clove cigarettes*

61. 16003 Rokok putih - *Cigarettes*
62. 16004 Rokok lainnya - *Other type of cigarettes (cerutu, kelembak menyan)*
63. 16009 Hasil lainnya dari tembakau, bumbu rokok dan klobot/ kawung - *Other tobacco products (tobacco flavour, etc)*
64. 17111 Persiapan serat tekstil - *Preparation of textile fiber*
65. 17112 Pemintalan benang - *Spinning mills*
66. 17113 Pemintalan benang jahit - *Threads*
67. 17114 Pertenunan (kecuali pertenunan karung goni dan karung lainnya) - *Weaving mills except gunny and other sacks*
68. 17115 Kain tenun ikat - *Ikat weaving*
69. 17121 Penyempurnaan benang - *Finished yarn*
70. 17122 Penyempurnaan kain - *Finished textiles*
71. 17123 Pencetakan kain - *Printed textiles*
72. 17124 Batik - *Batik*
73. 17211 Barang jadi tekstil, kecuali untuk pakaian jadi - *Madeup textile article except wearing apparels*
74. 17212 Barang jadi tekstil untuk keperluan kesehatan - *Made up textile for health purposes*
75. 17213 Tekstil jadi untuk keperluan Kosmetika - *Textile for cosmetic purposes*
76. 17214 Karung goni - *Gunny bags*
77. 17215 Bagor dan karung lainnya - *Other sacks*
78. 17220 Permadani (babut) - *Carpets and rugs*
79. 17231 Tali - *Rope, twine*
80. 17232 Barang-barang dari tali - *Goods made of rope or twine*
81. 17291 Kain pita - *Narrow fabric*
82. 17292 Kain keperluan industri - *Textile for industrial purposes*
83. 17293 Bordir / sulaman - *Embroidery*
84. 17294 Non woven
85. 17295 Kain ban
86. 17299 Tekstil yang tidak diklasifikasikan di tempat lain - *Other textile n.e.c*
87. 17301 Kain rajut - *Knited textile*
88. 17302 Pakaian jadi rajutan - *Knit wear*
89. 17303 Rajutan kaos kaki - *Knited sock*
90. 17304 Barang jadi rajutan - *Other knited materials*
91. 17400 Kapuk - *Kapok*
92. 18101 Pakaian jadi dari tekstil - *Wearing apparel made of textile (garments)*
93. 18102 Pakaian jadi lainnya dari tekstil - *Other wearing apparel made of textile*
94. 18103 Pakaian jadi dari kulit - *Wearing apparel made of leather*
95. 18104 Pakaian jadi lainnya dari kulit - *Other wearing apparel made of leather*
96. 18201 Bulu tiruan - *Fur imitation*
97. 18202 Pakaian jadi/barang jadi berbulu dan atau asesoris - *Furs*
98. 18203 Pencilupan bulu - *Fur bleaching*
99. 19111 Pengawetan kulit - *Preserved leather*
100. 19112 Penyamakan kulit - *Leather tanneries*
101. 19113 Kulit buatan/imitasi - *imitation leathers*
102. 19121 Barang dari kulit dan kulit buatan untuk keperluan pribadi - *Products of leather and substitutes for personal use*
103. 19122 Barang dari kulit dan kulit buatan untuk keperluan teknik/industri - *Products of leather and substitutes for technical / industrial purposes*
104. 19123 Barang dari kulit dan kulit buatan untuk keperluan hewan - *Products of leather substitutes for animal use*
105. 19129 Barang dari kulit dan kulit buatan untuk keperluan lainnya - *Leather and leather substitutes n.e.c*

106. 19201 Alas kaki untuk keperluan sehari-hari - *Footwear for daily use*
107. 19202 Sepatu olah raga - *Sport shoes*
108. 19203 Sepatu teknik lapangan/keperluan industri - *Shoes for industrial purposes*
109. 19209 Alas kaki lainnya - *Footwear n.e.c*
110. 20101 Penggergajian kayu - *Sawmills*
111. 20102 Pengawetan kayu - *Preserved wood*
112. 20103 Pengawetan rotan, bambu, dan sejenisnya - *Preserved rattan, bamboo and the like*
113. 20104 Pengolahan rotan - *Processed rattan*
114. 20211 Kayu lapis - *Plywood*
115. 20212 Kayu lapis laminasi, termasuk decorative plywood - *Laminated board including decorative plywood*
116. 20213 Panel kayu lainnya - *Other wood panels*
117. 20214 Veneer - *Veneer*
118. 20220 Molding & komponen bahan bangunan - *Molding and building components*
119. 20230 Peti kemas dari kayu kecuali peti mati - *Woods containers except coffin*
120. 20291 Anyamanyaman dari rotan dan bambu - *Plaits made of rattan and bamboo*
121. 20292 Anyamanyaman dari tanaman selain rotan dan bambu - *Plaits from plants except rattan and bamboo*
122. 20293 Kerajinan ukirukiran dari kayu kecuali furnitur - *Wood carving except furniture*
123. 20294 Alat-alat dapur dari kayu, rotan dan bambu - *Kitchen utensils made of wood, rattan and bamboo*
124. 20299 Barang dari kayu, rotan, gabus yang belum tercakup sebelumnya - *Other goods made of wood, rattan, cork and bamboo*
125. 21011 Bubur kertas (pulp) - *Pulp*
126. 21012 Kertas budaya - *Cultural papers*
127. 21013 Kertas berharga - *Precious paper*
128. 21014 Kertas khusus - *Special paper*
129. 21015 Kertas industri - *Industrial papers*
130. 21016 Kertas tissue - *Tissues paper*
131. 21019 Kertas lainnya - *Paper n.e.c*
132. 21020 Kemasan dan kotak dari kertas dan karton - *Boxes made of paper and cardboard*
133. 21090 Barang dari kertas dan Karton yang tidak termasuk dalam sub golongan manapun *Paper products n.e.c*
134. 22110 Penerbitan buku, brosur, buku musik dan publikasi lainnya - *Publishing book, brochure, music book and other publication*
135. 22120 Penerbitan surat kabar, jurnal, dan majalah - *Publishing news papper, journal and magazine*
136. 22130 Penerbitan dalam media rekaman - *Publishing on recorded media*
137. 22190 Penerbitan lainnya - *Other publishing*
138. 22210 Percetakan - *Printing*
139. 22220 Jasa penunjang percetakan - *Supporting service for printing industries*
140. 22301 Reproduksi rekaman - *Reproduction of recorded media*
141. 22302 Reproduksi film dan video - *Reproduction of film and video*
142. 23100 Barang-barang dari batu bara - *Products of coal*
143. 23201 Pemurnian & pengilangan minyak bumi - *Petroleum refineries*
144. 23202 Pemurnian dan pengilangan gas bumi - *Natural gas refineries*
145. 23203 Barang-barang dari hasil kilang minyak bumi - *Products of petroleum refineries*
146. 23204 Pembuatan minyak pelumas - *Lubricating oil*
147. 23205 Pengolahan kembali minyak pelumas bekas - *Processed lubricant oil*
148. 23300 Pengolahan bahan bakar nuklir - *Processing of nuclear fuel*
149. 24111 Kimia dasar anorganik khlor dan alkali - *Basic inorganic chemicals chloride and alkali*

150. 24112 Kimia dasar anorganik gas industri - *Basic inorganic chemicals industrial gas*
151. 24113 Kimia dasar anorganik pigment - *Basic inorganic chemicals pigment*
152. 24114 Kimia dasar anorganik yang tidak diklasifikasikan di tempat lain - *Basic inorganic chemicals n.e.c*
153. 24115 Kimia dasar organik, yang bersumber dari hasil pertanian - *Basic organic chemical of vegetables or animal origin*
154. 24116 Kimia dasar organik, bahan baku zat warna dan pigmen, zat warna dan pigmen - *Coloring material, coloring and pigment/and pigment*
155. 24117 Kimia dasar organik yg bersumber dari minyak bumi, gas bumi & batu bara - *Basic organic chemicals from crude oil, natural gas and coal*
156. 24118 Kimia dasar organik yg menghasilkan bahan kimia khusus - *Basic organic chemicals resulting special chemicals*
157. 24119 Kimia dasar organik yang tidak termasuk golongan manapun - *Basic chemicals n.e.c*
158. 24121 Pupuk alam/non sintetis - *Manufacture natural fertilizer / non syntethic*
159. 24122 Pupuk buatan tunggal - *Straight fertilizers*
160. 24123 Pupuk buatan, majemuk dan campuran - *Mixed, compound and complex fertilizers*
161. 24129 Pupuk lainnya - *Other fertilizers*
162. 24131 Damar buatan (resin sintetis) dan bahan plastik - *Synthetic resins*
163. 24132 Karet buatan - *Synthetic rubber*
164. 24211 bahan baku pemberantas hama (bahan aktif) - *Pesticides raw materials*
165. 24212 Pemberantas hama (formulasi) - *Pesticides*
166. 24213 Zat pengatur tumbuh - *Plantation generating chemicals*
167. 24220 Cat, pernis dan lak - *Paints, varnishes and lacquers*
168. 24231 Bahan farmasi - *Pharmaceutical preparation*
169. 24232 Farmasi - *Drugs and medicines*
170. 24233 Simplisia (bahan jamu) - *Herbal medicine preparation*
171. 24234 Jamu - *Herbal medicine*
172. 24241 Sabun dan bahan pembersih keperluan rumah tangga termasuk pasta gigi - *Soap and cleaning preparations, including tooth paste*
173. 24242 Kosmetik - *Cosmetics*
174. 24291 Perekat / lem - *Adhesive*
175. 24292 Bahan peledak - *Explosives and ammunition*
176. 24293 Tinta - *Ink*
177. 24294 Minyak atsiri - *Essential oil*
178. 24295 Korek api - *Matches*
179. 24299 Bahan kimia & barang kimia lainnya - *Chemicals n.e.c*
180. 24301 Serat / benang filamen buatan - *Artificial filamen fibre*
181. 24302 Serat stapel buatan - *Artificial staple fibre*
182. 25111 Ban luar dan ban dalam - *Tire and inner tubes*
183. 25112 Vulkanisir ban - *Vulcanized tire*
184. 25121 Pengasapan karet - *Smoked rubber*
185. 25122 Remilling karet - *Remilled rubber*
186. 25123 Karet remah (crumb rubber) - *Crumb rubber*
187. 25191 Barang-barang dari karet untuk keperluan rumah tangga - *Products of rubber for household purposes*
188. 25192 Barang-barang dari karet untuk keperluan industri - *Products of rubber for industrial purposes*
189. 25199 Barang-barang dari karet yang belum termasuk 25591 dan 25592 - *Products of rubber n.e.c*
190. 25201 Pipa dan slang dari plastik - *Pipes and hose made of plastics*
191. 25202 Barang plastik lembaran - *Plastic sheets*

192. 25203 Media rekam dari plastik - *Plastic records*
193. 25204 Perlengkapan dan peralatan rumah tangga (tidak termasuk furnitur) - *Household ware (excluding furniture)*
194. 25205 Kemasan dari plastik - *Plastics bags, containers*
195. 25206 Barang-barang dan peralatan teknik/dari plastik - *Products of plastics for technical/industrial purposes*
196. 25209 Barang-barang plastik lainnya - *Plastic products n.e.c*
197. 26111 Kaca lembaran - *Sheet glass*
198. 26112 Kaca pengaman - *Safety glass*
199. 26119 Kaca lainnya - *Other glass*
200. 26121 Perlengkapan dan peralatan rumah tangga dari gelas - *Glass products for household purposes*
201. 26122 Alat-alat laboratorium, farmasi dan kesehatan dari gelas - *Glass products for laboratory, pharmacy and medical equipments*
202. 26123 Barang gelas untuk keperluan sampul - *Glass tubes*
203. 26124 Kemasan dari gelas - *Glass containers*
204. 26129 Barang-barang lainnya dari gelas - *Glass n.e.c*
205. 26201 Perlengkapan rumah tangga dari porselin - *Household wares made of porcelain*
206. 26202 Bahan bangunan dari porselin - *Structural materials made of porcelain*
207. 26203 Alat laboratorium dan alat listrik/teknik dari porselin - *Laboratory, electricity/technical wares made of porcelain*
208. 26209 Barang-barang lainnya dari porselin - *Other products of porcelain n.e.c*
209. 26311 Bata tahan api dan sejenisnya - *Refractory bricks and the like*
210. 26319 Barang-barang tahan api dari tanah liat/keramik lainnya - *Other unflameable clay products*
211. 26321 Barang dari tanah liat untuk keperluan rumah tangga - *Household wares made of clay*
212. 26322 Batu bata dari tanah liat - *Clay bricks*
213. 26323 Genteng dari tanah liat - *Clay tiles*
214. 26324 Bahan bangunan dari tanah liat selain batu bata dan genteng - *Structural clay product other than brick and tiles*
215. 26329 Barang lainnya dari tanah liat - *Other clay product n.e.c*
216. 26411 Semen - *Cement*
217. 26412 Kapur - *Lime plaster*
218. 26413 Gips - *Gips*
219. 26421 Barang-barang dari semen - *Other products of cement n.e.c*
220. 26422 Barang-barang dari kapur - *Other products of lime plaster*
221. 26423 Barang-barang dari semen dan kapur untuk konstruksi - *Other products of cement and lime plaster for constructions*
222. 26429 Barang-barang dari semen dan kapur lainnya - *Other products of cemen and lime plaster n.e.c*
223. 26501 Barang dari marmer dan granit untuk keperluan rumahtangga dan pajangan - *Household ware made of marble and granite*
224. 26502 Barang dari marmer dan granit untuk keperluan bahan bangunan - *Structural material made of marble and granite*
225. 26503 Barang dari batu untuk keperluan rumah tangga dan pajangan - *Household wares, made of stone*
226. 26509 Barang dari marmer, granit dan batu lainnya - *Other marble and granite product*
227. 26601 Barang dari asbes untuk keperluan bahan bangunan - *Structural asbestos products*
228. 26602 Barang dari asbes untuk keperluan industri - *Asbestos products for industry*
229. 26609 Barang-barang dari asbes lainnya - *Products of asbestos n.e.c*
230. 26900 Barang galian bukan logam lainnya - *Non metallic mineral products n.e.c*

231. 27101 Besi dan baja dasar (iron and steel making) - *Iron and steel basic industries*
232. 27102 Penggilingan baja (steel rolling) - *Steel rolling industry*
233. 27103 Pipa dan sambungan pipa dari baja dan besi - *Metal pipe and pipe fitting*
234. 27201 Pembuatan logam dasar bukan besi - *Non ferrous metal basic industries*
235. 27202 Penggilingan logam bukan besi - *Non ferrous metal rolling industry*
236. 27203 Ekstrusi logam bukan besi - *Non ferrous metal extrusion industry*
237. 27204 Pipa dan sambungan pipa dari logam bukan besi dan baja - *Pipes non ferro metal*
238. 27310 Pengecoran besi dan baja - *Iron and steel smelting industry*
239. 27320 Pengecoran logam bukan besi - *Non ferrous metal smelting industry*
240. 28111 Barang-barang dari logam bukan aluminium siap pasang untuk bangunan - *Fabricated structural metal products other than aluminium*
241. 28112 Barang-barang dari logam aluminium siap pasang untuk bangunan - *Fabricated structural aluminium products*
242. 28113 Konstruksi berat siap pasang dari baja untuk bangunan - *Fabricated structural steel products*
243. 28119 Barang-barang dari logam siap pasang untuk konstruksi lainnya - *Fabricated metal products n.e.c*
244. 28120 Bejana tekan, dan tangki dari logam - *Pressure vessel and steel tank*
245. 28910 Penempaan, pengepresan, dan penggulangan logam - *Forging, pressing, stamping, and roll forming of metal*
246. 28920 Jasa industri untuk pekerjaan logam dan barang dari logam - *Supporting services for processing of metal*
247. 28931 Alat pertanian dari logam - *Agricultural tools made of steel*
248. 28932 Alat pertukangan dari logam - *Hand tools made of steel*
249. 28933 Alat pemotong dan alat-alat lain yang digunakan dalam rumah tangga - *Cutlery and other household tools*
250. 28939 Peralatan lainnya dari logam - *Other tools made of metal*
251. 28991 Alat-alat dapur - *Kitchen ware*
252. 28992 Peralatan kantor dari logam, tidak termasuk furnitur - *Fixture made of metal, excluding furniture*
253. 28993 Paku, mur dan baut - *Nail, screw and bolts*
254. 28994 Macam-macam wadah dari logam - *All kind of metal containers*
255. 28995 Kawat logam dan barang-barang dari kawat - *Wire and products made of wire*
256. 28996 Pembuatan profil - *Profile*
257. 28997 Lampu dari logam - *Metal lamp*
258. 28999 Barang logam lainnya - *Products of metal n.e.c*
259. 29111 Mesin uap, turbin dan kincir - *Steam engine, turbine and windmill*
260. 29112 Motor pembakaran dalam - *Internal combustion engine*
261. 29113 Komponen dan suku cadang motor penggerak mula - *Components and parts of prime movers*
262. 29114 Jasa penunjang motor penggerak mula - *Alteration and repair prime mover*
263. 29120 Pompa dan kompresor - *Pump and compressor*
264. 29130 Transmisi mekanik - *Mechanical power transmission equipment*
265. 29141 Tungku dan alat pemanas tidak menggunakan arus listrik (bukan untuk keperluan rumah tangga) - *Non electrical stove and heater for comercial purpose*
266. 29142 Tungku, oven, dan alat pemanas yang menggunakan arus listrik - *Stove, oven and heater*
267. 29150 Alat pengangkat dan alat pemindah - *Lifting and moving machinerics*
268. 29191 Mesin untuk pembungkus, pembotolan, dan pengalengan - *Packing, bottling, and canning machine*
269. 29192 Mesin timbangan - *Weighing machine*
270. 29193 Mesin pendingin bukan untuk keperluan rumah tangga - *Refrigerating machine for comercial purposes*

271. 29199 Mesin-mesin umum lainnya - *Other general purpose machine*
272. 29211 Mesin pertanian dan kehutanan - *Agricultured and forestry machine*
273. 29212 Jasa penunjang Industri Mesin Pertanian dan Kehutanan - *Supporting services for agriculture and forestry machineries industry*
274. 29221 Mesin perkakas untuk pengolahan/pengerjaan logam - *Machine tools for metal working*
275. 29222 Mesin perkakas untuk pengolahan/pengerjaan kayu - *Machine tools for wood working*
276. 29223 Mesin perkakas untuk pengolahan/pengerjaan material selain logam dan kayu - *Machine tools for other than metal and wood working*
277. 29224 Mesin perkakas untuk pengelasan yang menggunakan arus listrik - *Electric welding machine tools*
278. 29230 Mesin-mesin metalurgi - *machinery for metalurgy*
279. 29240 Mesin-mesin untuk pertambangan, penggalian dan konstruksi - *Machine for minning, quarrying, and construction*
280. 29250 Mesin untuk pengolahan makanan, minuman dan tembakau - *Machineri for food, beverages, and tobacco processing*
281. 29261 Kabinet mesin jahit - *Sewing cabinet*
282. 29262 Mesin jahit, mesin cuci, dan mesin pengering - *Sewing, washing and drying machine*
283. 29263 Mesin tekstil - *Textile machineries*
284. 29264 Jarum jahit dan jarum rajut - *Sewing machine needles*
285. 29270 Senjata dan amunisi - *Guns and ammunitions*
286. 29291 Mesin percetakan - *Printing machineries*
287. 29292 Mesin-mesin pabrik kertas - *Machine for pulp and paper industry*
288. 29299 Mesin-mesin khusus lainnya - *Other special purpose machinery*
289. 29301 Kompor, alat-alat pemanas dan alat pemanas ruangan tanpa arus listrik - *Non electric stove cooking range and space heater*
290. 29302 Peralatan rumah tangga dengan menggunakan arus listrik - *Household with electronical appliances*
291. 29309 Alat-alat listrik lainnya untuk keperluan rumah tangga - *Other household electronical appliances*
292. 30001 Mesin kantor dan akuntansi manual - *Manual office, computing and accounting machineries*
293. 30002 Mesin kantor dan akuntansi elektrik - *Electrical office, computing and accounting machineries*
294. 30003 Mesin kantor, komputasi & akuntansi elektronik - *Electronic office, computing and accounting machineries*
295. 30004 Mesin foto copy - *Foto copy machineries*
296. 31101 Motor listrik - *Electric motors*
297. 31102 Mesin pembangkit listrik - *Electric generators*
298. 31103 Pengubah tegangan, pengubah arus & pengontrol tegangan - *Transformer, rectifier and voltage stabilizers*
299. 31201 Panel listrik dan switch gear - *Electric panel and switch gear*
300. 31202 Peralatan pengontrol arus listrik - *Electric control apparatus*
301. 31300 Kabel listrik dan telepon - *Electric and telephone cables*
302. 31401 Batu baterai kering (batu baterai primer) - *Dry cell batteries*
303. 31402 Akumulator listrik (batu baterai sekunder) - *Electrical accumulator*
304. 31501 Bola lampu pijar, lampu penerangan terpusat dan lampu ultra violet - *Bulb, spot light and ultra violet lamps*
305. 31502 Lampu tabung gas (lampu pembuang muatan listrik) - *Tube gas lamp*
306. 31509 Komponen lampu listrik - *Electric lamp components*

307. 31900 Peralatan listrik yang tidak termasuk dalam golongan manapun - *Other electrical apparatus and components*
308. 32100 Tabung dan katup elektronik dan komponen elektronik - *Electronic valve and tube and other electronic component*
309. 32200 Alat komunikasi - *Communication equipments*
310. 32300 Radio, TV, alat-alat rekaman suara dan gambar, dan sejenisnya - *Radio and TV reciver, sound and video recording and accosiates goods*
311. 33111 Perabot untuk operasi, perawatan, dan kedokteran gigi - *Instrument and appliance for surgical, theraphy, and dental practice*
312. 33112 Peralatan sinar X, perlengkapan dan sejenisnya - *X ray*
313. 33113 Peralatan kedokteran dan kedokteran gigi, perlengkapan orthopaedic dan prosthetic - *Medical, dental orthopaedic appliance*
314. 33119 Peralatan kedokteran, dan perlengkapan orthopaedic lainnya - *Other medical, dental orthopaedic appliance*
315. 33121 Peralatan pengukuran, pengatur dan pengujian manual - *Non electric instrument and appliance for measuring,navigating and testing*
316. 33122 Pengukuran, pengatur dan pengujian elektrik - *Elektrcal instrument and appliance for measuring, navigating and testing*
317. 33123 Pengukuran, pengatur dan pengujian elektronik - *Electronic instrument and appliance for measuring,navigating and testing*
318. 33130 Peralatan pengujian dalam proses industri - *Industrial process control equipment*
319. 33201 Kaca mata - *eyeglass lens and frames*
320. 33202 Teropong dan alat optik - *Binoculars and optical goods*
321. 33203 Kamera photography - *Pothographic cameras*
322. 33204 Kamera cinematografi, proyektor dan perlengkapannya - *Cinematographic camera, projector and equipments*
323. 33300 Jam, lonceng, dan sejenisnya - *Watches and clocks*
324. 34100 Kendaraan bermotor roda empat atau lebih - *Motor vehicles*
325. 34200 Karoseri kendaraan bermotor roda 4 atau lebih - *Motor vehicle bodies*
326. 34300 Perlengkapan dan komponen kendaraan roda 4 atau lebih - *Motor vehicle componet and apparatus*
327. 35111 Kapal/perahu - *Ships / boats*
328. 35112 Peralatan dan perlengkapan kapal - *Ship parts and equipments*
329. 35113 Jasa perbaikan kapal - *Alteration and repair of ships*
330. 35114 Pemotongan kapal - *Ship breaking*
331. 35115 Bangunan lepas pantai - *Shore construction equipments*
332. 35120 Pembuatan dan Pemeliharaan Perahu Pesiar, Rekreasi dan Olah Raga - *Building and repairs of pleasure and sport boats*
333. 35201 Kereta api, bagianbagian dan perlengkapannya - *Railroad equipments*
334. 35202 Jasa penunjang kereta api - *Alteration and repair of train*
335. 35301 Pesawat terbang dan perlengkapannya - *Aircraft and components*
336. 35302 Jasa perbaikan & perawatan pesawat terbang - *Alteration and repair of aeroplanes*
337. 35911 Sepeda motor dan sejenisnya - *Motorcycles*
338. 35912 Komponen dan perlengkapan sepeda motor dan sejenisnya - *Motorcycle component and apparatus*
339. 35921 Sepeda dan becak - *Bicycle and tricycles*
340. 35922 Perlengkapan sepeda dan becak - *Bicycle and tricycles components*
341. 35990 Alat angkut yang belum termasuk dalam kelompok manapun - *Other tansport equipments n.e.c*
342. 36101 Furniture dari kayu - *Wood furniture*
343. 36102 Furniture dari rotan, dan atau bambu - *Rattan and / or bamboo furniture*
344. 36103 Furniture dari plastik - *Plastic furniture*

- 345. 36104 Furniture dari logam - *Metal furniture*
- 346. 36109 Furniture yang belum tercakup dalam kelompok 36101 hingga 36104 - *Other furniture that not include in 36101 until 36104*
- 347. 36911 Permata - *Jewelry*
- 348. 36912 Barang perhiasan berharga untuk keperluan pribadi dari logam mulia - *Personal adornment made of precious metal*
- 349. 36913 Barang perhiasan berharga bukan untuk keperluan pribadi dari logam mulia - *Non personal adornment made of precious metal*
- 350. 36914 Barang untuk keperluan teknik dan atau laboratorium dari logam mulia - *Technical or laboratory articles of precious metal*
- 351. 36915 Barang perhiasan bukan untuk keperluan pribadi bukan dari logam mulia - *Non personal adornment made of non precious metal*
- 352. 36921 Alat musik tradisional - *Traditional musical instruments*
- 353. 36922 Alat musik non tradisional - *Non traditional musical instruments*
- 354. 36930 Alat-alat olah raga - *Sporting and athletics goods*
- 355. 36941 Alat permainan - *Toys*
- 356. 36942 Mainan - *Toys*
- 357. 36991 Alat-alat tulis dan gambar termasuk perlengkapannya - *Writing and drawing articles*
- 358. 36992 Pita mesin tulis/gambar - *Typewriter ribbon*
- 359. 36993 Kerajinan yang tidak termasuk golongan manapun - *Artist's materials n.e.c*
- 360. 36999 Pengolahan lain yang belum tergolong dimanapun - *Other manufacturing industries n.e.c*
- 361. 37100 Daur ulang barang-barang logam - *Recycling of metal waste and scrap*
- 362. 37200 Daur ulang barang-barang bukan logam - *Recycling of non metal waste and scrap*