

# MENCERDASKAN BANGSA

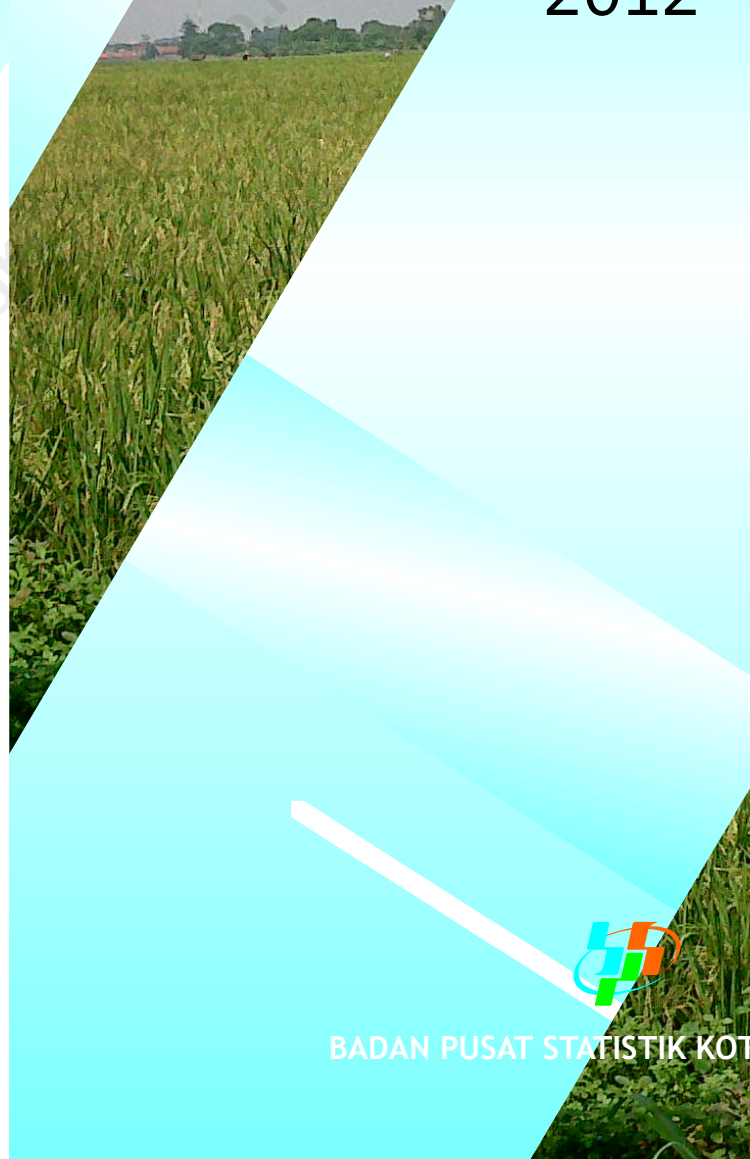

BADAN PUSAT STATISTIK KOTA BANDUNG  
Gatot Subroto No. 93 Telp/Fax. (022) 7305091  
email : bps3273@bps.go.id

# CINAMBO DALAM 2012



BADAN PUSAT STATISTIK KOTA BANDUNG

**KECAMATAN CINAMBO DALAM ANGKA TAHUN**  
**CINAMBO DISTRICT IN FIGURES**

**2012**

Nomor Katalog / *Catalogue Number* :  
*1403.3273121*

Nomor Publikasi BPS / *BPS Publication Number* :  
*3273.1255*

Ukuran Buku / *Book Size* :  
*15 cm x 21 cm*

Jumlah Halaman / *Number of Pages* :  
*xvii + 104 Halaman / Pages*

Naskah / *Manuscript* :

*Ahmad Syamsul Bahri*  
*Seksi IPDS Badan Pusat Statistik Kota Bandung*

Penyunting / *Editor* :  
*Badan Pusat Statistik Kota Bandung*

Gambar Grafik / *Graphic Design* :  
*Seksi Integrasi Pengolahan dan Diseminasi Statistik*

Penerbit / *Publisher* :  
*Badan Pusat Statistik Kota Bandung*

**Boleh dikutip dengan menyebutkan sumbernya**  
*May be cited with reference to the source*

**KECAMATAN CINAMBO**

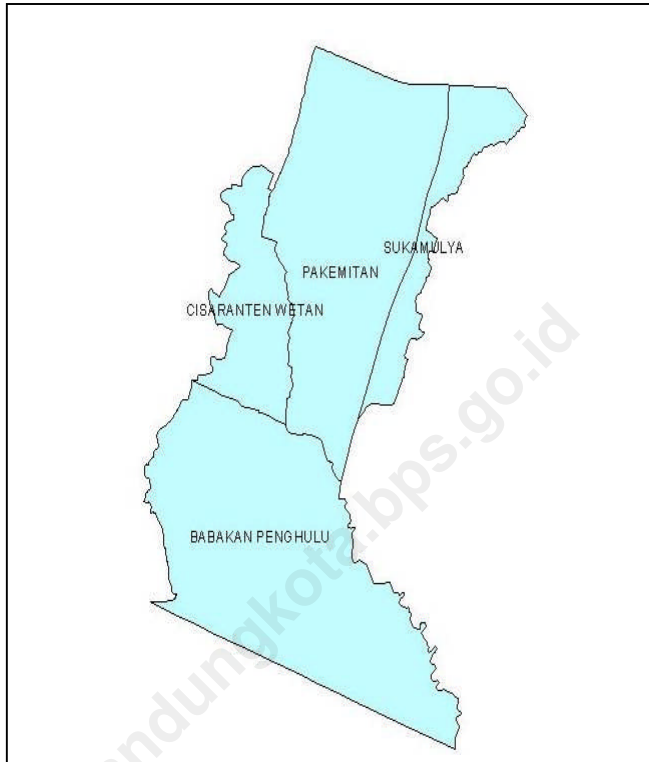

---

## KATA PENGANTAR

Publikasi “Kecamatan Cinambo Dalam Angka Tahun 2012” mencoba menjawab kebutuhan akan data di tingkat wilayah yang lebih kecil, atau lebih dikenal dengan Small Area Statistic.

Publikasi ini menyajikan berbagai data keadaan tahun 2011 yang meliputi keadaan Geografis, Pemerintahan, Kependudukan dan Ketenagakerjaan, Sosial, Pertanian, Perindustrian dan Energi, Perdagangan, Komunikasi dan Pariwisata serta Keuangan. Data dalam publikasi ini diperoleh dari berbagai sumber, seperti Kantor Kelurahan, Kantor Kecamatan, BKB, Puskesmas, KUA dan lain-lain.

Publikasi yang baru pertama kali muncul ini mudah-mudahan dapat menambah referensi data di tingkat kecamatan yang tentu saja jauh untuk dikatakan sempurna. Untuk itu, kritik dan saran yang bersifat membangun senantiasa kita harapkan agar di waktu yang akan datang publikasi ini tetap eksis. Apabila masih terdapat data yang kurang informatif, kepada para konsumen data dapat merujuk pada sumber data yang terdapat pada bagian bawah setiap tabel.

Akhirnya, kepada semua pihak yang telah membantu terbitnya publikasi ini, kami ucapkan terimakasih.

Bandung, November 2012

BADAN PUSAT STATISTIK  
KOTA BANDUNG  
Kepala,

**Ir. Hj. Sri Daty**  
Nip. 19591107 198503 2 002

---

DAFTAR ISI

	Halaman / Page
Hal Kutip	i
Peta Kecamatan Cinambo.....	iii
Kata Pengantar.....	v
Daftar Isi.....	vii
Daftar Gambar.....	ix
Daftar Tabel.....	xi
Sekilas Kecamatan Cinambo.....	xvii
Bab 1 Geografi / <i>Geography</i> .....	3
Bab 2 Pemerintahan / <i>Government</i> .....	11
Bab 3 Penduduk dan Ketenagakerjaan / <i>Population and Employment</i> .....	19
Bab 4 Sosial / <i>Social</i> .....	
4.1. Pendidikan.....	33
4.2. Kesehatan.....	42
4.3. Keluarga Berencana.....	46
4.4. Kesejahteraan Sosial.....	49
4.5. Agama.....	53
4.6. Keamanan dan Ketertiban.....	65
4.7. Sosial Lainnya.....	70
Bab 5 Pertanian / <i>Agriculture</i> .....	77
Bab 6 Perindustrian dan Energi / <i>Manufacturing and Energy</i> .....	81

	Halaman / Page
Bab 7 Perdagangan / <i>Trade</i> .....	85
Bab 8 Komunikasi dan Pariwisata / <i>Communication and Tourism</i> .....	
8.1. Komunikasi.....	89
8.2. Pariwisata.....	90
Bab 9 Keuangan / <i>Finance</i> .....	99

DAFTAR GAMBAR

<u>Gambar /</u> <i>Picture</i>	Judul / Topic	<u>Halaman /</u> <i>Page</i>
	<b>Bab 2. Pemerintahan</b>	
1	Struktur Organisasi Kecamatan Cinambo Tahun 2011 .....	11

<http://bandungkota.bps.go.id>

**DAFTAR TABEL**

<u>Tabel / Table</u>	Judul / Topic	<u>Halaman / Page</u>
<b>Bab 1. Geografis</b>		
1.1	Luas Wilayah Menurut Kelurahan di Kecamatan Cinambo Tahun 2011.....	3
1.2	Jarak Antar Kelurahan, Ke Kecamatan dan Ke Pemerintahan Kota Bandung Tahun 2011.....	4
1.3	Jarak Kecamatan Cinambo ke kecamatan lain dan Ke Pemerintahan Kota Bandung Tahun 2011.....	5
<b>Bab 2. Pemerintahan</b>		
2.1	Jumlah RW, RT dan Klasifikasi Kelurahan di Kecamatan Cinambo Tahun 2011.....	12
2.2	Jumlah Pegawai per Kelurahan Dirinci Menurut PNS dan Non PNS serta jenis Kelamin di Lingkungan Pemerintahan Kecamatan Cinambo Tahun 2011.....	13
2.3	Jumlah Pegawai per Kelurahan Menurut Tingkat Pendidikan yang Ditamatkan di Lingkungan Pemerintahan Kecamatan Cinambo Tahun 2011.....	14
2.4	Jumlah Pegawai per Kelurahan Menurut Golongan di Lingkungan Pemerintahan Kecamatan Cinambo Tahun 2011.....	15
<b>Bab 3. Penduduk dan Ketenagakerjaan</b>		
3.1	Luas Wilayah, Jumlah dan Kepadatan Penduduk per Kelurahan di Kecamatan Cinambo Tahun 2011.....	19



<u>Tabel / Table</u>	Judul / Topic	<u>Halaman / Page</u>
3.2	Jumlah Penduduk, KK dan Kepadatan per KK Menurut Kelurahan di Kecamatan Cinambo Tahun 2011.....	20
3.3	Jumlah Penduduk Menurut Jenis Kelamin per Kelurahan di Kecamatan Cinambo Tahun 2011.....	21
3.4	Jumlah Penduduk Menurut Jenis Kelamin dan Kelompok Umur di Kecamatan Cinambo Tahun 2011.....	22
3.5	Jumlah Kelahiran dan Kematian Menurut Jenis Kelamin per Kelurahan di Kecamatan Cinambo Tahun 2011.....	23
3.6	Jumlah Migrasi Masuk dan Keluar Menurut Jenis Kelamin per Kelurahan di Kecamatan Cinambo Tahun 2011.....	24
3.7	Penduduk Usia 5 Tahun keatas menurut Jenis Kelamin dan Partisipasi bersekolah perkelurahan di Kecamatan Cinambo Tahun 2011.....	25
3.8	Penduduk 10 Tahun Keatas Menurut Jenis Kelamin dan Pendidikan Tertinggi yang Ditamatkan Di Kecamatan Cinambo Tahun 2011.....	26
3.9	Jumlah Penduduk Menurut Jenis Mata Pencarian per Kelurahan di Kecamatan Cinambo Tahun 2011.....	27
3.10	Jumlah Penduduk Menurut Agama yang Dianut per Kelurahan di Kecamatan Cinambo Tahun 2011.....	29

#### **Bab 4. Sosial**

4.1.1	Jumlah Sekolah Umum Menurut Tingkatan Sekolah ( Negeri dan Swasta ) per Kelurahan di Kecamatan Cinambo Tahun 2011.....	33
-------	------------------------------------------------------------------------------------------------------------------------	----

<u>Tabel / Table</u>	<u>Judul / Topic</u>	<u>Halaman / Page</u>
4.1.2	Jumlah Guru dan Murid TK (Negeri dan Swasta) per Kelurahan di Kecamatan Cinambo Tahun 2011.....	36
4.1.3	Jumlah Guru dan Murid SD (Negeri dan Swasta) per Kelurahan di Kecamatan Cinambo Tahun 2011.....	37
4.1.4	Jumlah Guru dan Murid SMP ( Negeri dan Swasta ) per Kelurahan di Kecamatan Cinambo Tahun 2011.....	38
4.1.5	Jumlah Guru dan Murid SMU ( Negeri dan Swasta ) per Kelurahan di Kecamatan Cinambo Tahun 2011.....	39
4.1.6	Jumlah Dosen dan Mahasiswa D3 / Akademi ( Negeri dan Swasta ) per Kelurahan di Kecamatan Cinambo Tahun 2011.....	40
4.1.7	Jumlah Dosen dan Mahasiswa D4 & S1 / Perguruan Tinggi ( Negeri dan Swasta ) per Kelurahan di Kecamatan Cinambo Tahun 2011.....	41
4.2.1	Jumlah Sarana Kesehatan per Kelurahan di Kecamatan Cinambo Tahun 2011.....	42
4.2.2	Jumlah Balita yang Diimunisasi menurut Jenis Imunisasi per Kelurahan di Kecamatan Cinambo Tahun 2011.....	44
4.3.1	Jumlah PUS dan Peserta KB Aktif per Kelurahan di Kecamatan Cinambo Tahun 2011.....	46
4.3.2	Jumlah Peserta KB Aktif Menurut Jenis Alat Kontrasepsi yang Digunakan per Kelurahan di Kecamatan Cinambo Tahun 2011.....	47
4.4.1	Jumlah KK dan Jiwa Menurut Tahapan KS per Kelurahan di Kecamatan Cinambo Tahun 2011.....	49
4.4.2	Jumlah KK Penerima Raskin dan Alokasinya per Kelurahan di Kecamatan Cinambo Tahun 2011.....	51

## Daftar Tabel

---

<u>Tabel / Table</u>	Judul / Topic	<u>Halaman / Page</u>
4.4.3	Jumlah Penduduk Penyandang Cacat Menurut Jenisnya per Kelurahan di Kecamatan Cinambo Tahun 2011.....	52
4.5.1	Jumlah Sarana Peribadatan per Kelurahan di Kecamatan Cinambo Tahun 2011.....	53
4.5.2	Jumlah Sarana Kegiatan Agama Islam per Kelurahan di Kecamatan Cinambo Tahun 2011.....	55
4.5.3	Jumlah Sekolah Agama Islam Menurut Tingkatan Sekolah (Negeri dan Swasta) per Kelurahan di Kecamatan Cinambo Tahun 2011.....	56
4.5.4	Jumlah Pemberi dan Penerima Zakat Fitrah per Kelurahan di Kecamatan Cinambo Tahun 2011.....	59
4.5.5	Jumlah Zakat Fitrah Terkumpul Menurut Jenisnya per Kelurahan di Kecamatan Cinambo Tahun 2011.....	60
4.5.6	Jumlah Jemaah Haji Menurut Jenis Kelamin per Kelurahan di Kecamatan Cinambo Tahun 2011.....	61
4.5.7	Jumlah Pemberi dan Penerima Hewan Qurban per Kelurahan di Kecamatan Cinambo Tahun 2011.....	62
4.5.8	Jumlah Hewan Qurban Menurut Jenis per Kelurahan di Kecamatan Cinambo Tahun 2011.....	63
4.5.9	Jumlah Nikah, Talak, Cerai dan Rujuk per Kelurahan di Kecamatan Cinambo Tahun 2011.....	64
4.6.1	Jumlah Gangguan Umum Kamtibmas Menurut Jenis Per Kelurahan di Kecamatan Cinambo Tahun 2011.....	65
4.6.2	Jumlah Kejadian Bencana Alam per Kelurahan di Kecamatan Cinambo Tahun 2011.....	67
4.6.3	Jumlah Korban Akibat Bencana Alam Per Kelurahan di Kecamatan Cinambo Tahun 2011.....	68

---

<u>Tabel / Table</u>	Judul / Topic	<u>Halaman / Page</u>
4.7.1	Jumlah Pelayanan Kependudukan Menurut Jenis Pelayanan per Kelurahan di Kecamatan Cinambo Tahun 2011.....	70
4.7.2	Jumlah Kelompok Organisasi per Kelurahan di Kecamatan Cinambo Tahun 2011.....	71
4.7.3	Jumlah Sarana Olah Raga Per Kelurahan di Kecamatan Cinambo Tahun 2011.....	72

### **Bab 5. Pertanian**

5.1	Lahan Sawah dan Bukan Sawah ( Ha ) per Kelurahan di Kecamatan Cinambo Tahun 2011.....	77
5.2	Jumlah Lahan Bukan Sawah Menurut Kegunaannya (Ha) per Kelurahan di Kecamatan Cinambo Tahun 2011.....	78

### **Bab 6. Perindustrian dan Energi**

6.1	Jumlah Industri Menurut Klasifikasi per Kelurahan di Kecamatan Cinambo Tahun 2011.....	81
6.2	Jumlah SPBU, PAM Swasta, Listrik Non PLN per Kelurahan di Kecamatan Cinambo Tahun 2011.....	82

### **Bab 7. Perdagangan**

7	Jumlah Pasar Menurut Jenis per Kelurahan di Kecamatan Cinambo Tahun 2011.....	85
---	-------------------------------------------------------------------------------	----

<u>Tabel / Table</u>	Judul / Topic	<u>Halaman / Page</u>
<b>Bab 8. Komunikasi dan Pariwisata</b>		
8.1	Jumlah Sarana Komunikasi per Kelurahan di Kecamatan Cinambo Tahun 2011.....	89
8.2.1	Jumlah Hotel dan Akomodasi Lainnya per Kelurahan di Kecamatan CinamboTahun 2011.....	90
8.2.2	Jumlah Warung Makan, Rumah Makan dan Restoran per Kelurahan di Kecamatan CinamboTahun 2011.....	92
8.2.3	Jumlah Sarana Pariwisata dan Rekreasi per Kelurahan di Kecamatan CinamboTahun 2011.....	93
<b>Bab 9. Keuangan</b>		
9.1	Jumlah Target dan Realisasi Penerimaan Anggaran per Kelurahan di Kecamatan Cinambo Tahun 2011.....	99
9.2	Jumlah Wajib Pajak dan Penerimaan PBB per Kelurahan di Kecamatan CinamboTahun 2011.....	101
9.3	Jumlah Lembaga Keuangan per Kelurahan di Kecamatan CinamboTahun 2011.....	103

## **SEKILAS KECAMATAN CINAMBO**

Kecamatan Cinambo adalah satu kecamatan dari 30 (tiga puluh) kecamatan di wilayah Kota Bandung. Dengan luas wilayah 389 Ha, Kecamatan Cinambo berada di  $\pm$  500 meter dpl (di atas permukaan laut).

Secara geografis Kecamatan Cinambo berbatasan dengan :

- ⊙ Bagian Utara : Kecamatan Ujung Berung
- ⊙ Bagian Selatan : Kecamatan Gedebage
- ⊙ Bagian Timur : Kecamatan Panyileukan
- ⊙ Bagian Barat : Kecamatan Arcamanik

Menurut administrasi pembangunan, Kecamatan Cinambo dimasukkan ke dalam wilayah Ujung Berung. Kecamatan ini terdiri atas 4 (empat) kelurahan, yaitu :

- ⊙ Kelurahan Cisaranten Wetan
- ⊙ Kelurahan Babakan penghulu
- ⊙ Kelurahan Pakemitan
- ⊙ Kelurahan Sukamulya

Jumlah Rukun Warga (RW) dan Rukun Tetangga (RT) dari empat kelurahan tersebut di atas 25 RW dan 100 RT.

**Tabel** 1.1 Luas Wilayah Menurut Kelurahan di Kecamatan Cinambo Tahun 2011

*Table*

No	Kelurahan	Luas Wilayah ( Ha )
(1)	(2)	(3)
1	CISARANTEN WETAN	90,14 Ha
2	BABAKAN PENGHULU	116,6 Ha
3	PAKEMITAN	109,52 Ha
4	SUKAMULYA	73,34 Ha
5		
6		
7		
8		
Jumlah		389,6 HA

Sumber : Kantor Kecamatan Cinambo

**Tabel** 1.2 Jarak Antar Kelurahan, Ke Kecamatan dan Ke Pemerintahan Kota Bandung Tahun 2011

Table

No	Dari	Ke (Km.) :				
		CISARANTEN WETAN	BABAKAN PENGHULU	PAKEMITAN	SUKAMULYA	Pemkot Bandung
(1)	(2)	(3)	(4)	(5)	(6)	(7)
1	CISARANTEN WETAN		3	1,8	3	7
2	BABAKAN PENGHULU	3		3,5	4	12
3	PAKEMITAN	1,8	3,5		0,1	10
4	SUKAMULYA	3	3	0,8		10,5
5	Kec Cinambo	1,6	4	0,1	0,5	10
6						
7						
8						
9						
10						



<b>Lanjutan Tabel</b>	1.2
<i>Continued Table</i>	

No	Dari	Ke (Km.) :				
		.....	.....	.....	Kec. ....	Pemkot Bandung
(1)	(2)	(8)	(9)	(10)	(11)	(12)
1						
2						
3						
4						
5						
6						
7						
8						
9						
10						

Sumber : Kantor Kecamatan Cinambo

**Tabel** 1.3 Jarak Kecamatan Cinambo ke kecamatan lain dan Ke  
Pemerintahan Kota Bandung Tahun 2011

Table

No	Ke Kecamatan :	Dari Kecamatan Cinambo (Km.)
(1)	(2)	(3)
1	Bandung Kulon	15
2	Babakan Ciparay	13,5
3	Bojongloa Kaler	12
4	Bojongloa Kidul	11
5	Astanaanyar	13
6	Regol	9
7	Lengkong	9
8	Bandung Kidul	7
9	Buah Batu	8
10	Rancasari	6

<u>Lanjutan Tabel</u>	1.3
<i>Continued Table</i>	

No	Ke Kecamatan :	Dari Kecamatan Cinambo (Km.)
(1)	(2)	(3)
11	Gedebage	3
12	Cibiru	3
13	Panyileukan	2
14	Ujung Berung	0,2
15	Cinambo	*
16	Arcamanik	2
17	Antapani	3
18	Mandalajati	4
19	Kiaracondong	7
20	Sumur Bandung	11

Lanjutan Tabel 1.3  
*Continued Table*

No	Ke Kecamatan :	Dari Kecamatan Cinambo (Km.)
(1)	(2)	(3)
21	Andir	15
22	Cicendo	16
23	Bandung Wetan	12
24	Cibeunying Kidul	10
25	Cibeunying Kaler	13
26	Coblong	16
27	Sukajadi	18
28	Sukasari	20
29	Cidadap	22
30	Pemkot Bandung	10

Gambar 1 Struktur Organisasi Kecamatan Cinambo Tahun 2011  
Picture

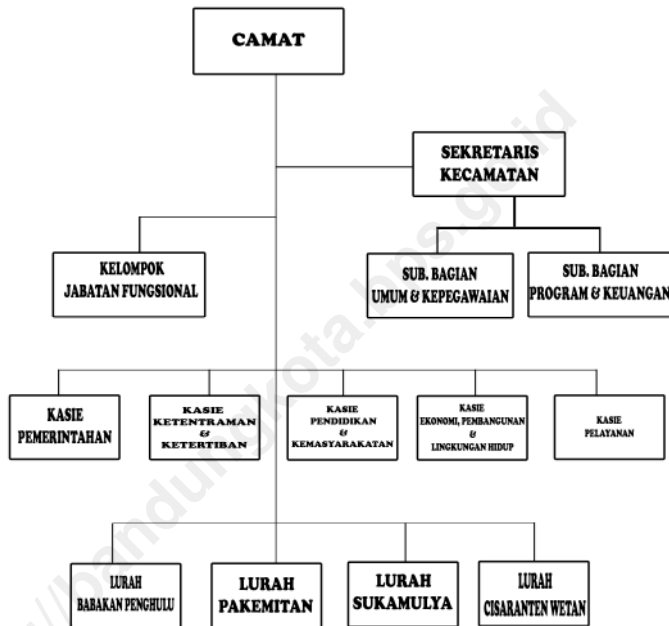

**Tabel** 2.1 Jumlah RW, RT dan Klasifikasi Kelurahan di Kecamatan Cinambo Tahun 2011

Table

No	Kelurahan	Jumlah		Klasifikasi		
		RW	RT	Swadaya	Swa karsa	Swa sembada
(1)	(2)	(3)	(4)	(5)	(6)	(7)
1	CISARANTEN WETAN	6	27	-	-	-
2	BABAKAN PENGHULU	8	27	-	-	-
3	PAKEMITAN	5	23	-	-	-
4	SUKAMULYA	6	25	-	-	-
5						
6						
7						
8						
Jumlah		25	100			

Sumber : Kantor Kecamatan Cinambo

**Tabel 2.2** Jumlah Pegawai per Kelurahan Dirinci Menurut PNS dan Non PNS serta jenis Kelamin di Lingkungan Pemerintahan Kecamatan Cinambo Tahun 2011

Table

No	Kelurahan / Kecamatan	PNS (Orang)		Non PNS (Orang)	
		L	P	L	P
(1)	(2)	(3)	(4)	(5)	(6)
1	CISARANTEN WETAN	5	3	0	0
2	BABAKAN PENGHULU	7	1	1	0
3	PAKEMITAN	5	3	0	0
4	SUKAMULYA	8	4	0	0
5	Kecamatan Cinambo	16	7	2	0
6					
7					
8					
9					
Jumlah		41	18	3	0

Sumber : Kantor Kecamatan Cinambo

\*) Data tidak tersedia

**Tabel 2.3** Jumlah Pegawai per Kelurahan Menurut Tingkat Pendidikan yang Ditamatkan di Lingkungan Pemerintahan Kecamatan Cinambo Tahun 2011

Table

No	Kelurahan / Kecamatan	Tidak Tamat SD (Org)	Tamat SD (Org)	Tamat SMP (Org)	Tamat SMA (Org)	Tamat ≥ S1 (Org)
(1)	(2)	(3)	(4)	(5)	(6)	(7)
1	CISARANTEN WETAN				2	6
2	BABAKAN PENGHULU		1		5	3
3	PAKEMITAN				4	4
4	SUKAMULYA		1	1	6	4
5	Kecamatan Cinambo			1	11	13
6						
7						
8						
9						
Jumlah			2	2	28	30

Sumber : Kantor Kecamatan Cinambo

\*) Data tidak tersedia



Tabel 2.4 Jumlah Pegawai per Kelurahan Menurut Golongan di Lingkungan Pemerintahan Kecamatan Cinambo Tahun 2011

Table

No	Kelurahan / Kecamatan	Golongan I (Orang)	Golongan II (Orang)	Golongan III (Orang)	Golongan IV (Orang)
(1)	(2)	(3)	(4)	(5)	(6)
1	CISARANTEN WETAN		1	7	
2	BABAKAN PENGHULU		2	6	
3	PAKEMITAN		2	6	
4	SUKAMULYA		5	7	
5	Kecamatan Cinambo	1	8	12	2
6					
7					
8					
9					
Jumlah		2	18	36	2

Sumber : Kantor Kecamatan Cinambo

\*) Data tidak tersedia

Tabel 3.1 Luas Wilayah, Jumlah dan Kepadatan Penduduk per Kelurahan di Kecamatan Cinambo Tahun 2011  
*Table*

No	Kelurahan	Luas (Ha)	Penduduk (Orang)	Kepadatan / Ha (Orang)
(1)	(2)	(3)	(4)	(5)
1	CISARANTEN WETAN	90,14	4218	46,79
2	BABAKAN PENGHULU	116,6	5585	47,89
3	PAKEMITAN	109,52	5238	47,82
4	SUKAMULYA	73,52	5813	79,06
5				
6				
7				
8				
Jumlah		389,6 HA	20.854	53,53

Sumber : Kantor Kecamatan Cinambo

## *Penduduk dan Ketenagakerjaan*

**Tabel 3.2** Jumlah Penduduk, KK dan Kepadatan per KK Menurut Kelurahan di Kecamatan Cinambo Tahun 2011

*Table*

No	Kelurahan	Penduduk (Orang)	KK	Kepadatan / KK (Orang)
(1)	(2)	(3)	(4)	(5)
1	CISARANTEN WETAN	4218	1922	2,1
2	BABAKAN PENGHULU	5585	1864	2,9
3	PAKEMITAN	5238	1373	3,8
4	SUKAMULYA	5813	1670	3,4
5				
6				
7				
8				
Jumlah		20.854	6.829	3,05

Sumber : Kantor Kecamatan Cinambo

Tabel 3.3 Jumlah Penduduk Menurut Jenis Kelamin per Kelurahan di Kecamatan Cinambo Tahun 2011  
*Table*

No	Kelurahan	Jenis Kelamin		
		L (Orang)	P (Orang)	L + P (Orang)
(1)	(2)	(3)	(4)	(5)
1	CISARANTEN WETAN	2086	2132	4218
2	BABAKAN PENGHULU	2922	2663	5585
3	PAKEMITAN	2709	2529	5238
4	SUKAMULYA	2589	3224	5813
5				
6				
7				
8				
	Jumlah	10.306	10.584	20.854

Sumber : Kantor Kecamatan Cinambo

## *Penduduk dan Ketenagakerjaan*

Tabel 3.4 Jumlah Penduduk Menurut Jenis Kelamin dan Kelompok Umur di Kecamatan Cinambo Tahun 2011  
*Table*

No	Kelompok Umur (Tahun)	Jenis Kelamin		
		L (Orang)	P (Orang)	L + P (Orang)
(1)	(2)	(3)	(4)	(5)
1	0 - 04	829	884	1713
2	05 - 09	758	730	1488
3	10 - 14	870	746	1616
4	15 - 19	828	777	1605
5	20 - 24	834	877	1711
6	25 - 29	914	951	1865
7	30 - 34	983	927	1910
8	35 - 39	916	843	1759
9	40 - 44	722	689	1411
10	45 - 49	713	643	1356
11	50 - 54	555	427	982
12	55 - 59	443	504	947
13	60 - 64	389	427	816
14	65 keatas	501	486	987
	Jumlah	10.306	10.584	20.854

Sumber : Kantor Kecamatan Cinambo

**Tabel 3.5** Jumlah Kelahiran dan Kematian Menurut Jenis Kelamin per Kelurahan di Kecamatan Cinambo Tahun 2011  
*Table*

No	Kelurahan	Kelahiran (Orang)			Kematian (Orang)		
		L	P	L + P	L	P	L + P
(1)	(2)	(3)	(4)	(5)	(6)	(7)	(8)
1	CISARANTEN WETAN	18	16	34	5	6	11
2	BABAKAN PENGHULU	23	20	43	6	7	13
3	PAKEMITAN	20	17	37	14	5	19
4	SUKAMULYA	20	17	37	10	5	15
5							
6							
7							
8							
Jumlah		81	70	151	48	23	71

Sumber : Kantor Kecamatan Cinambo

**Tabel 3.6** Jumlah Migrasi Masuk dan Keluar Menurut Jenis Kelamin per Kelurahan di Kecamatan Cinambo Tahun 2011

*Table*

No	Kelurahan	Masuk (Orang)			Keluar (Orang)		
		L	P	L + P	L	P	L + P
(1)	(2)	(3)	(4)	(5)	(6)	(7)	(8)
1	CISARANTEN WETAN	65	78	143	50	73	123
2	BABAKAN PENGHULU	70	86	156	59	72	131
3	PAKEMITAN	71	71	142	56	66	122
4	SUKAMULYA	73	86	159	60	68	128
5							
6							
7							
8							
	Jumlah	279	321	600	225	279	504

Sumber : Kantor Kecamatan Cinambo

\*) Data tidak tersedia

**Tabel 3.7** Penduduk Usia 5 Tahun keatas menurut Jenis Kelamin dan Partisipasi bersekolah di Kecamatan Cinambo Tahun 2011

No	Kelurahan	Jenis Kelamin		
		L	P	L + P
(1)	(2)	(3)	(4)	(5)
1	CISARANTEN WETAN	*	*	*
2	BABAKAN PENGHULU	*	*	*
3	PAKEMITAN	*	*	*
4	SUKAMULYA	*	*	*
Jumlah		*	*	*

Sumber : Kantor Kecamatan Cinambo

\*) : Data tidak tersedia



**Tabel** 3.8 Penduduk 10 Tahun Keatas Menurut Jenis Kelamin dan Pendidikan Tertinggi yang Ditamatkan di Kecamatan Cinambo Tahun 2011

*Table*

No	Pendidikan yang ditamatkan	Jenis Kelamin		
		L	P	L + P
(1)	(2)	(3)	(4)	(5)
1	Tidak/belum sekolah	888	816	1704
2	Tidak tamat SD	260	183	443
3	Belum tamat SD	815	707	1522
4	Tamat SD	1529	1368	2897
5	SLP	1629	1735	3364
6	SLA	2144	2153	4297
7	Akademi/Sarjana Muda	249	192	441
8	Sarjana	246	175	421
9				
10				
Jumlah		7760	7329	15089

Sumber : Kantor Kecamatan Cinambo

**Tabel 3.9** Jumlah Penduduk Menurut Jenis Mata Pencarian per Kelurahan di Kecamatan Cinambo Tahun 2011  
*Table*

No	Kelurahan	Jenis Mata Pencarian				
		PNS	ABRI / POLRI	Pegawai Swasta	Pe - tani	Pe - dagang
(1)	(2)	(3)	(4)	(5)	(6)	(7)
1	CISARANTEN WETAN	119	20	549	50	432
2	BABAKAN PENGHULU	91	13	1.493	148	583
3	PAKEMITAN	369	460	718	19	66
4	SUKAMULYA	579	88	741	97	348
5						
6						
7						
8						
	Jumlah	1.158	581	3.501	314	1.429

Lanjutan Tabel 3.9  
*Continued Table*

No	Kelurahan	Jenis Mata Pencaharian			
		Pelajar	Mahasiswa	Pensiunan	Lainnya
(1)	(2)	(8)	(9)	(10)	(11)
1	CISARANTEN WETAN	1.266	90	193	869
2	BABAKAN PENGHULU	1.378	132	108	1.529
3	PAKEMITAN	724	46	147	1.562
4	SUKAMULYA	588	364	431	2.195
5					
6					
7					
8					
	Jumlah	3.956	632	879	6.155

Sumber : Kantor Kecamatan Cinambo

\*) Data tidak tersedia

Tabel 3.10 Jumlah Penduduk Menurut Agama yang Dianut per Kelurahan di Kecamatan Cinambo. Tahun 2011  
*Table*

No	Kelurahan	Agama yang Dianut		
		Islam	Protestan	Katholik
(1)	(2)	(3)	(4)	(5)
1	CISARANTEN WETAN	4179	31	-
2	BABAKAN PENGHULU	5546	21	10
3	PAKEMITAN	4830	181	32
4	SUKAMULYA	5508	231	187
5				
6				
7				
8				
	Jumlah	20.063	464	229

Lanjutan Tabel 3.10  
*Continued Table*

No	Kelurahan	Agama yang Dianut		
		Hindu	Budha	Lainnya
(1)	(2)	(6)	(7)	(8)
1	CISARANTEN WETAN	-	8	-
2	BABAKAN PENGHULU	2	6	-
3	PAKEMITAN	9	5	-
4	SUKAMULYA	15	12	-
5				
6				
7				
8				
Jumlah		26	31	

Sumber : Kantor Kecamatan Cinambo

**Tabel 4.1.1** Jumlah Sekolah Umum Menurut Tingkatan Sekolah ( Negeri dan Swasta ) per Kelurahan di Kecamatan Cinambo Tahun 2011

Table

No	Kelurahan	TK		SD	
		Negeri	Swasta	Negeri	Swasta
(1)	(2)	(3)	(4)	(5)	(6)
1	CISARANTEN WETAN	-	2	-	-
2	BABAKAN PENGHULU	-	2	4	-
3	PAKEMITAN	-	4	1	-
4	SUKAMULYA	-	4	-	-
5					
6					
7					
8					
Jumlah		-	12	5	-

Lanjutan Tabel 4.1.1

*Continued Table*

No	Kelurahan	SLTP		SMU	
		Negeri	Swasta	Negeri	Swasta
(1)	(2)	(7)	(8)	(9)	(10)
1	CISARANTEN WETAN		1	-	1
2	BABAKAN PENGHULU	-	1	-	-
3	PAKEMITAN	-	-	-	-
4	SUKAMULYA	-	-	-	-
5					
6					
7					
8					
Jumlah		-	2	-	1

Lanjutan Tabel

4.1.1

*Continued Table*

No	Kelurahan	SMK		PT/UNIVERSITAS	
		Negeri	Swasta	Negeri	Swasta
(1)	(2)	(11)	(12)	(13)	(14)
1	CISARANTEN WETAN	-	1	-	-
2	BABAKAN PENGHULU	-	-	-	-
3	PAKEMITAN	-	-	-	-
4	SUKAMULYA	-	-	-	-
5					
6					
7					
8					
Jumlah		-	1	-	-

Sumber : Kantor Kecamatan Cinambo



**Tabel** 4.1.2 Jumlah Guru dan Murid TK ( Negeri dan Swasta ) per Kelurahan di Kecamatan ..... Tahun 2011

*Table*

No	Kelurahan	Guru		Murid	
		TK Negeri	TK Swasta	TK Negeri	TK Swasta
(1)	(2)				
1	CISARANTEN WETAN	-	5	-	75
2	BABAKAN PENGHULU	-	11	-	130
3	PAKEMITAN	-	12	-	267
4	SUKAMULYA	-	16	-	320
5					
6					
7					
8					
Jumlah		-	44	-	792

Sumber : Kantor Kecamatan Cinambo

Tabel 4.1.3 Jumlah Guru dan Murid SD ( Negeri dan Swasta )  
per Kelurahan di Kecamatan Cinambo Tahun 2011  
*Table*

No	Kelurahan	Guru		Murid	
		SD Negeri	SD Swasta	SD Negeri	SD Swasta
(1)	(2)	(3)	(4)	(5)	(6)
1	CISARANTE N WETAN	-	-	-	-
2	BABAKAN PENGHULU	48	-	954	-
3	PAKEMITAN	15	-	293	-
4	SUKAMULY A	-	-	-	-
5					
6					
7					
8					
Jumlah		63	-	1.247	-

Sumber : Kantor Kecamatan Cinambo

**Tabel 4.1.4** Jumlah Guru dan Murid SMP ( Negeri dan Swasta ) per Kelurahan di Kecamatan Cinambo Tahun 2011

Table

No	Kelurahan	Guru		Murid	
		SMP Negeri	SMP Swasta	SMP Negeri	SMP Swasta
(1)	(2)	(3)	(4)	(5)	(6)
1	CISARANTEN WETAN	-	6	-	48
2	BABAKAN PENGHULU	-	20	-	197
3	PAKEMITAN	-	-	-	-
4	SUKAMULYA	-	-	-	-
5					
6					
7					
8					
Jumlah		-	26	-	245

Sumber : Kantor Kecamatan Cinambo

**Tabel** 4.1.5 Jumlah Guru dan Murid SMU ( Negeri dan Swasta )  
per Kelurahan di Kecamatan Cinambo Tahun 2011

Table

No	Kelurahan	Guru		Murid	
		SMU Negeri	SMU Swasta	SMU Negeri	SMU Swasta
(1)	(2)	(3)	(4)	(5)	(6)
1	CISARANTEN WETAN	-	5	-	27
2	BABAKAN PENGHULU	-	-	-	-
3	PAKEMITAN	-	-	-	-
4	SUKAMULYA	-	-	-	-
5					
6					
7					
8					
Jumlah		-	5	-	27

Sumber : Kantor Kecamatan Cinambo

**Tabel 4.1.6** Jumlah Dosen dan Mahasiswa D3 / Akademi ( Negeri dan Swasta ) per Kelurahan di Kecamatan Cinambo Tahun 2011

Table

No	Kelurahan	Dosen		Mahasiswa	
		D3 / Ak. Negeri	D3 / Ak. Swasta	D3 / Ak. Negeri	D3 / Ak. Swasta
(1)	(2)	(3)	(4)	(5)	(6)
1	CISARANTEN WETAN	-	-	-	-
2	BABAKAN PENGHULU	-	-	-	-
3	PAKEMITAN	-	-	-	-
4	SUKAMULYA	-	-	-	-
5					
6					
7					
8					
Jumlah		-	-	-	-

Sumber : Kantor Kecamatan Cinambo

**Tabel 4.1.7** Jumlah Dosen dan Mahasiswa D4 & S1 / Perguruan Tinggi ( Negeri dan Swasta ) per Kelurahan di Kecamatan Cinambo Tahun 2011

Table

No	Kelurahan	Dosen		Mahasiswa	
		D4/S1/PT Negeri	D4/S1/PT Swasta	D4/S1/PT Negeri	D4/S1/PT Swasta
(1)	(2)	(3)	(4)	(5)	(6)
1	CISARANTEN WETAN	-	-	-	-
2	BABAKAN PENGHULU	-	-	-	-
3	PAKEMITAN	-	-	-	-
4	SUKAMULYA	-	-	-	-
5					
6					
7					
8					
Jumlah		-	-	-	-

Sumber : Kantor Kecamatan Cinambo

**Tabel** 4.2.1 Jumlah Sarana Kesehatan per Kelurahan di Kecamatan Cinambo Tahun 2011  
*Table*

No	Kelurahan	Sarana Pelayanan Kesehatan			
		Rumah Sakit	Puskesmas/ Pustu	Posyandu	Praktek Dokter
(1)	(2)	(3)	(4)	(5)	(6)
1	CISARANTEN WETAN	-	-	6	-
2	BABAKAN PENGHULU	-	1	9	2
3	PAKEMITAN	1	1	5	10
4	SUKAMULYA	-	-	6	2
5					
6					
7					
8					
Jumlah		1	2	21	14

Lanjutan Tabel 4.2.1  
*Continued Table*

No	Kelurahan	Sarana Pelayanan Kesehatan		
		Praktek Bidan	Poliklinik	Apotek
(1)	(2)	(7)	(8)	(9)
1	CISARANTEN WETAN	1	-	-
2	BABAKAN PENGHULU	1	2	2
3	PAKEMITAN	3	2	5
4	SUKAMULYA	-	1	3
5				
6				
7				
8				
Jumlah		5	5	10

Sumber : Kantor Kecamatan Cinambo



**Tabel 4.2.2** Jumlah Balita yang Diimunisasi menurut Jenis Imunisasi per Kelurahan di Kecamatan Cinambo Tahun 2011

Table

No	Kelurahan	Jenis Imunisasi					
		DPT			BCG	Campak	TT
		I	II	III			
(1)	(2)	(3)	(4)	(5)	(6)	(7)	(8)
1	CISARANTEN WETAN	220	216	216	221	221	259
2	BABAKAN PENGHULU	177	149	148	151	146	119
3	PAKEMITAN	151	174	176	178	170	143
4	SUKAMULYA	191	189	190	192	185	251
5							
6							
7							
8							
Jumlah		739	728	730	742	722	772

<b>Lanjutan Tabel</b>	4.2.2
<i>Continued Table</i>	

No	Kelurahan	Jenis Imunisasi					
		Polio			Hepatitis B		
		I	II	III	I	II	III
(1)	(2)	(9)	(10)	(11)	(12)	(13)	(14)
1	CISARANTEN WETAN	221	220	216	202	-	-
2	BABAKAN PENGHULU	151	151	149	138	-	-
3	PAKEMITAN	178	177	174	164	-	-
4	SUKAMULYA	192	191	189	177	-	-
5							
6							
7							
8							
Jumlah		742	739	539	681		

Sumber : Kantor Kecamatan Cinambo

**Tabel** 4.3.1 Jumlah PUS dan Peserta KB Aktif per Kelurahan di Kecamatan Cinambo Tahun 2011

Table

No	Kelurahan	PUS	Peserta KB Aktif
(1)	(2)	(3)	(4)
1	CISARANTEN WETAN	906	695
2	BABAKAN PENGHULU	1.045	996
3	PAKEMITAN	369	369
4	SUKAMULYA	841	677
5			
6			
7			
8			
	Jumlah	3.161	2.737

Sumber : Kantor Kecamatan Cinambo

**Tabel 4.3.2** Jumlah Peserta KB Aktif Menurut Jenis Alat Kontrasepsi yang Digunakan per Kelurahan di Kecamatan Cinambo Tahun 2011

Table

No	Kelurahan	Alat Kontrasepsi ( KB )				
		IUD	Pil	Suntik	Kondom	MOP
(1)	(2)	(3)	(4)	(5)	(6)	(7)
1	CISARANTEN WETAN	130	140	376	-	7
2	BABAKAN PENGHULU	129	110	470	3	-
3	PAKEMITAN	306	274	252	10	12
4	SUKAMULYA	135	124	391	5	2
5						
6						
7						
8						
Jumlah		700	648	1.489	18	21

Lanjutan Tabel 4.3.2  
*Continued Table*

No	Kelurahan	Alat Kontrasepsi ( KB )			
		MOW	Implan	Intravag	Tradisional
(1)	(2)	(8)	(9)	(10)	(11)
1	CISARANTEN WETAN	38	4	-	-
2	BABAKAN PENGHULU	9	99	-	-
3	PAKEMITAN	45	-	-	-
4	SUKAMULYA	20	-	-	-
5					
6					
7					
8					
Jumlah		112	103		

Sumber : Kantor Kecamatan Cinambo

**Tabel** 4.4.1 Jumlah KK dan Jiwa Menurut Tahapan KS per Kelurahan di Kecamatan Cinambo Tahun 2011  
*Table*

No	Kelurahan	Pra KS		KS I	
		KK	Jiwa	KK	Jiwa
(1)	(2)	(3)	(4)	(5)	(6)
1	CISARANTEN WETAN	89	333	233	896
2	BABAKAN PENGHULU	62	224	473	1.760
3	PAKEMITAN	95	226	477	1.583
4	SUKAMULYA	66	331	421	1.663
5					
6					
7					
8					
	Jumlah	312	1.114	1.604	5.902

Lanjutan Tabel      4.4.1  
*Continued Table*

No	Kelurahan	KS II		KS III Plus	
		KK	Jiwa	KK	Jiwa
(1)	(2)	(7)	(8)	(9)	(10)
1	CISARANTEN WETAN	244	647	452	2.601
2	BABAKAN PENGHULU	300	1.449	571	910
3	PAKEMITAN	175	902	750	1.588
4	SUKAMULYA	392	1.109	269	1.976
5					
6					
7					
8					
	Jumlah	1.111	4.107	2.042	7.075

Sumber : Kantor Kecamatan Cinambo

Tabel 4.4.2 Jumlah KK Penerima Raskin dan Alokasinya per Kelurahan di Kecamatan Cinambo Tahun 2011

*Table*

No	Kelurahan	Jumlah KK	Volume ( Kg )
(1)	(2)	(3)	(4)
1	CISARANTEN WETAN	219	39.420
2	BABAKAN PENGHULU	375	67.500
3	PAKEMITAN	275	49.500
4	SUKAMULYA	277	49.860
5			
6			
7			
8			
Jumlah		1.146	206.280

Sumber : Kantor Kecamatan Cinambo



**Tabel** 4.4.3 Jumlah Penduduk Penyandang Cacat Menurut Jenisnya per Kelurahan di Kecamatan ..... Tahun 2011

Table

No	Kelurahan	Jenis Cacat yang Disandang					
		Cacat Tubuh	Bisu	Tuli	Buta	Cacat Ganda	Mental
(1)	(2)	(3)	(4)	(5)	(6)	(7)	(8)
1	CISARANTEN WETAN	6	2	-	-	3	8
2	BABAKAN PENGHULU	8	-	-	-	1	2
3	PAKEMITAN	9	2	1	1	1	1
4	SUKAMULYA	4	1	1	3	3	3
5							
6							
7							
8							
Jumlah		24	5	2	4	8	24

Sumber : Kantor Kecamatan Cinambo

Tabel 4.5.1 Jumlah Sarana Peribadatan per Kelurahan di Kecamatan Cinambo Tahun 2011  
*Table*

No	Kelurahan	Jenis Sarana Peribadatan		
		Masjid	Langgar	Mushola
(1)	(2)	(3)	(4)	(5)
1	CISARANTEN WETAN	9	-	1
2	BABAKAN PENGHULU	8	-	7
3	PAKEMITAN	5	-	6
4	SUKAMULYA	6	-	8
5				
6				
7				
8				
Jumlah		28	-	22

Lanjutan Tabel      4.5.1  
*Continued Table*

No	Kelurahan	Jenis Sarana Peribadatan		
		Gereja	Vihara	Pura
(1)	(2)	(6)	(7)	(8)
1	CISARANTEN WETAN	-	-	-
2	BABAKAN PENGHULU	-	-	-
3	PAKEMITAN	1	-	1
4	SUKAMULYA	-	-	-
5				
6				
7				
8				
Jumlah		1	-	1

Sumber : Kantor Urusan Agama Cinambo

Tabel 4.5.2 Jumlah Sarana Kegiatan Agama Islam per Kelurahan di Kecamatan Cinambo Tahun 2011  
*Table*

No	Kelurahan	Ulama	DKM	Majelis Taklim	Perpustakaan Masjid
(1)	(2)	(3)	(4)	(5)	(6)
1	CISARANTEN WETAN	18	9	9	-
2	BABAKAN PENGHULU	16	8	8	-
3	PAKEMITAN	11	5	5	-
4	SUKAMULYA	14	6	6	-
5					
6					
7					
8					
Jumlah		59	28	28	-

Sumber : Kantor Urusan Agama Cinambo

Keterangan : \*) Data tidak tersedia

**Tabel 4.5.3** Jumlah Sekolah Agama Islam Menurut Tingkatan Sekolah (Negeri dan Swasta) per Kelurahan di Kecamatan Cinambo Tahun 2011

*Table*

No	Kelurahan	TKA / TPA		R A	
		Negeri	Swasta	Negeri	Swasta
(1)	(2)	(3)	(4)	(5)	(6)
1	CISARANTEN WETAN	-	4	-	-
2	BABAKAN PENGHULU	-	2	-	-
3	PAKEMITAN	-	2	-	-
4	SUKAMULYA	-	1	-	-
5					
6					
7					
8					
Jumlah		-	9	-	-

Lanjutan Tabel 4.5.3  
Continued Table

No	Kelurahan	MI		MTs	
		Negeri	Swasta	Negeri	Swasta
(1)	(2)	(7)	(8)	(9)	(10)
1	CISARANTEN WETAN	-	-	-	-
2	BABAKAN PENGHULU	-	-	-	-
3	PAKEMITAN	-	-	-	-
4	SUKAMULYA	-	-	-	-
5					
6					
7					
8					
Jumlah		-	-	-	-

Lanjutan Tabel 4.5.3  
Continued Table

No	Kelurahan	M A	
		Negeri	Swasta
(1)	(2)	(11)	(12)
1	CISARANTEN WETAN	-	-
2	BABAKAN PENGHULU	-	-
3	PAKEMITAN	-	-
4	SUKAMULYA	-	-
5			
6			
7			
8			
	Jumlah	-	-

Sumber : Kantor Kecamatan Cinambo

Keterangan : \*) Data tidak tersedia

Tabel 4.5.4 Jumlah Pemberi dan Penerima Zakat Fitrah per  
*Table* Kelurahan di Kecamatan Cinambo Tahun 2011

No	Kelurahan	Pemberi Zakat ( Orang )	Penerima Zakat ( Orang )
(1)	(2)	(3)	(4)
1	CISARANTEN WETAN	2.612	644
2	BABAKAN PENGHULU	2.687	691
3	PAKEMITAN	3.535	649
4	SUKAMULYA	2.961	832
5			
6			
7			
8			
Jumlah		11.795	2.816

Sumber : Kantor Urusan Agama Kecamatan .....



**Tabel** 4.5.5 Jumlah Zakat Fitrah Terkumpul Menurut Jenisnya per Kelurahan di Kecamatan Cinambo Tahun 2011  
*Table*

No	Kelurahan	Jenis Zakat Fitrah	
		Beras ( Kg )	Uang ( Rp )
(1)	(2)	(3)	(4)
1	CISARANTEN WETAN	2.466,5	28.444.500
2	BABAKAN PENGHULU	1.597	35.843.500
3	PAKEMITAN	1.618	47.999.000
4	SUKAMULYA	870	45.717.000
5			
6			
7			
8			
Jumlah		6.551,5	158.004.000

Sumber : Kantor Urusan Agama Kecamatan Cinambo

Tabel 4.5.6 Jumlah Jemaah Haji Menurut Jenis Kelamin per Kelurahan di Kecamatan Cinambo Tahun 2011  
*Table*

No	Kelurahan	Jenis Kelamin		
		L	P	L + P
(1)	(2)	(3)	(4)	(5)
1	CISARANTEN WETAN	3	1	4
2	BABAKAN PENGHULU	2	2	4
3	PAKEMITAN	1	2	3
4	SUKAMULYA	4	2	6
5				
6				
7				
8				
Jumlah		10	7	17

Sumber : Kantor Urusan Agama Kecamatan Cinambo

Tabel 4.5.7 Jumlah Pemberi dan Penerima Hewan Qurban per Kelurahan diKecamatan Cinambo Tahun 2011

Table

No	Kelurahan	Pemberi Qurban ( Orang )	Penerima Qurban ( Orang )
(1)	(2)	(3)	(4)
1	CISARANTEN WETAN	56	644
2	BABAKAN PENGHULU	283	691
3	PAKEMITAN	87	649
4	SUKAMULYA	99	832
5			
6			
7			
8			
	Jumlah	525	2.816

Sumber : Kantor Urusan Agama Kecamatan Cinambo

Tabel 4.5.8 Jumlah Hewan Qurban Menurut Jenis per Kelurahan di Kecamatan Cinambo Tahun 2011  
*Table*

No	Kelurahan	Jenis Hewan Qurban			
		Kerbau	Sapi	Kambing	Domba
(1)	(2)	(3)	(4)	(5)	(6)
1	CISARANTEN WETAN	-	3	-	35
2	BABAKAN PENGHULU	-	21	-	136
3	PAKEMITAN	-	6	-	45
4	SUKAMULYA	-	10	-	29
5					
6					
7					
8					
Jumlah		-	40	-	245

Sumber : Kantor Urusan Agama Kecamatan Cinambo

Tabel 4.5.9 Jumlah Nikah, Talak, Cerai dan Rujuk per Kelurahan  
di Kecamatan Cinambo Tahun 2011

*Table*

No	Kelurahan	Nikah	Talak	Cerai	Rujuk
(1)	(2)	(3)	(4)	(5)	(6)
1	CISARANTEN WETAN	44	-	-	-
2	BABAKAN PENGHULU	52	-	-	-
3	PAKEMITAN	31	-	-	-
4	SUKAMULYA	43	-	-	-
5					
6					
7					
8					
Jumlah		170			

Sumber : Kantor Urusan Agama Kecamatan Cinambo

**Tabel 4.6.1** Jumlah Gangguan Umum Kamtibmas Menurut Jenis Per Kelurahan di Kecamatan Cinambo Tahun 2011

Table

No	Kelurahan	Jenis Gangguan Umum Kamtibmas			
		Kebakaran	Penipuan	Peng - rusakan	Temu Mayat
(1)	(2)	(3)	(4)	(5)	(6)
1	CISARANTEN WETAN	-	-	-	-
2	BABAKAN PENGHULU	-	-	-	-
3	PAKEMITAN	-	-	-	-
4	SUKAMULYA	-	-	-	-
5					
6					
7					
8					
Jumlah		-	-	-	-

Lanjutan Tabel      4.6.1  
*Continued Table*

No	Kelurahan	Jenis Gangguan Umum Kamtibmas		
		Perkelahian	Pencurian	Perampokan
(1)	(2)	(7)	(8)	(9)
1	CISARANTEN WETAN	-	-	-
2	BABAKAN PENGHULU	-	1	1
3	PAKEMITAN	-	1	-
4	SUKAMULYA	-	-	-
5				
6				
7				
8				
Jumlah		-	-	-

Sumber : Polsekta Kecamatan Cinambo

**Tabel 4.6.2** Jumlah Kejadian Bencana Alam per Kelurahan di Kecamatan Cinambo Tahun 2011

Table

No	Kelurahan	Jenis Bencana Alam				
		Banjir	Ke - bakaran	Angin Topan	Tanah Longsor	Lain- lain
(1)	(2)	(3)	(4)	(5)	(6)	(7)
1	CISARANTEN WETAN	-	-	-	-	-
2	BABAKAN PENGHULU	4	-	-	-	-
3	PAKEMITAN	-	-	-	-	-
4	SUKAMULYA	3	-	-	-	-
5						
6						
7						
8						
Jumlah		7	-	-	-	-

Sumber : Polsekta Kecamatan Cinambo



**Tabel** 4.6.3 Jumlah Korban Akibat Bencana Alam Per Kelurahan di Kecamatan Cinambo Tahun 2011

Table

No	Kelurahan	Jenis Korban			
		Orang Meninggal	Orang Menderita /Luka	Ternak Mati	Bangunan Terendam
(1)	(2)	(3)	(4)	(5)	(6)
1	CISARANTEN WETAN	-	-	-	-
2	BABAKAN PENGHULU	-	-	-	-
3	PAKEMITAN	-	-	-	-
4	SUKAMULYA	-	-	-	-
5					
6					
7					
8					
Jumlah		-	-	-	-

Lanjutan Tabel 4.6.3  
*Continued Table*

No	Kelurahan	Jenis Korban			
		Bangunan Rusak	Bangunan Hancur	Sawah/ Ladang/ Rusak	Kerugian (Rp.000,-)
(1)	(2)	(7)	(8)	(9)	(10)
1	CISARANTEN WETAN	-	-	-	-
2	BABAKAN PENGHULU	-	-	-	-
3	PAKEMITAN	-	-	-	-
4	SUKAMULYA	-	-	-	-
5					
6					
7					
8					
Jumlah		-	-	-	-

Sumber : Polsekta Kecamatan Cinambo

**Tabel 4.7.1** Jumlah Pelayanan Kependudukan Menurut Jenis Pelayanan per Kelurahan di Kecamatan Cinambo Tahun 2011

Table

No	Kelurahan	Jenis Pelayanan				
		KTP	KK	KIPEM	Serba guna	Lain nya
(1)	(2)	(3)	(4)	(5)	(6)	(7)
1	CISARANTEN WETAN	845	371	1	21	28
2	BABAKAN PENGHULU	948	401	13	183	217
3	PAKEMITAN	832	350	1	11	23
4	SUKAMULYA	755	365	13	5	13
5						
6						
7						
8						
	Jumlah	3.380	1.487	18	220	281

Sumber : Kantor Kecamatan Cinambo

Tabel 4.7.2 Jumlah Kelompok Organisasi per Kelurahan di Kecamatan Cinambo Tahun 2011  
*Table*

No	Kelurahan	Jenis Kelompok Organisasi				
		LPM	Karang Taruna	Ke - senian	Olah Raga	Lain nya
(1)	(2)	(3)	(4)	(5)	(6)	(7)
1	CISARANTEN WETAN	1	1	2	1	-
2	BABAKAN PENGHULU	1	1	1	1	-
3	PAKEMITAN	1	1	2	1	-
4	SUKAMULYA	1	1	1	1	-
5						
6						
7						
8						
Jumlah		4	4	6	4	-

Sumber : Kantor Kecamatan Cinambo

Tabel 4.7.3 Jumlah Sarana Olah Raga Per Kelurahan di Kecamatan Cinambo Tahun 2011  
*Table*

No	Kelurahan	Sarana Olah Raga			
		Basket	Bulu tangkis	Footsal	Golf
(1)	(2)	(3)	(4)	(5)	(6)
1	CISARANTEN WETAN	-	-	-	-
2	BABAKAN PENGHULU	1	-	-	--
3	PAKEMITAN	1	2	-	-
4	SUKAMULYA	-	3	-	-
5					
6					
7					
8					
Jumlah		2	5	-	-

Lanjutan Tabel 4.7.3  
Continued Table

No	Kelurahan	Sarana Olah Raga		
		Pacuan Kuda	Sepak Bola	Tenis Lapang
(1)	(2)	(7)	(8)	(9)
1	CISARANTEN WETAN	-	-	-
2	BABAKAN PENGHULU	-	1	-
3	PAKEMITAN	-	1	1
4	SUKAMULYA	-	-	1
5				
6				
7				
8				
Jumlah		-	2	2

Sumber : Polsekta Kecamatan Cinambo

**Tabel 5.1** Lahan Sawah dan Bukan Sawah ( Ha ) per Kelurahan di Kecamatan Cinambo Tahun 2011

Table

No	Kelurahan	Sawah ( Ha )	Bukan Sawah ( Ha )
(1)	(2)	(3)	(4)
1	SUKAMULYA	3	70
2	BABAKAN PENGHULU	7	109
3	CISARANTEN WETAN	4	86
4	PAKEMITAN	20	89
5			
6			
7			
8			
Jumlah		34	354

Sumber : Kantor Kecamatan Cinambo

**Tabel 5.2** Jumlah Lahan Bukan Sawah Menurut Kegunaannya (Ha) per Kelurahan di Kecamatan Cinambo Tahun 2011

Table

No	Kelurahan	Kegunaan Lahan (Ha)				
		Ladang / Huma/ Kebun/ Kolam/ Tegalan	Perumahan dan Pekarangan	Bangunan Lainnya dan Pekarangan	Sementara tidak Diusahakan	Lainnya
(1)	(2)	(3)	(4)	(5)	(6)	(7)
1	CISARANTEN WETAN	-	-	-	-	-
2	BABAKAN PENGHULU	-	-	-	-	-
3	PAKEMITAN	0,9	73,22	-	-	-
4	SUKAMULYA	-	-	-	-	-
5						
6						
7						
8						
Jumlah		0,9	73,22			

Sumber : Kantor Kecamatan Cinambo

\*) Data tidak tersedia



Tabel 6.1 Jumlah Industri Menurut Klasifikasi per Kelurahan di Kecamatan Cinambo Tahun 2011  
*Table*

No	Kelurahan	Klasifikasi Industri		
		Besar	Sedang	IKKR
(1)	(2)	(3)	(4)	(5)
1	CISARANTEN WETAN	3	7	-
2	BABAKAN PENGHULU	15	8	23
3	PAKEMITAN	9	18	-
4	SUKAMULYA	1	1	2
5				
6				
7				
8				
Jumlah		20	34	25

Sumber : Kantor Kecamatan Cinambo

**Tabel** 6.2 Jumlah SPBU, PAM Swasta, Listrik Non PLN per Kelurahan di Kecamatan Cinambo Tahun 2011  
*Table*

No	Kelurahan	Jumlah Usaha / Perusahaan		
		SPBU	PAM Swasta	Listrik Non PLN
(1)	(2)	(3)	(4)	(5)
1	CISARANTEN WETAN	0	-	-
2	BABAKAN PENGHULU	2	-	-
3	PAKEMITAN	1	-	-
4	SUKAMULYA	1	-	-
5				
6				
7				
8				
Jumlah		4	-	-

Sumber : Kantor Kecamatan Cinambo

Tabel 7 Jumlah Pasar Menurut Jenis per Kelurahan di Kecamatan Cinambo Tahun 2011  
Table

No	Kelurahan	Pasar Tradisional	Pasar Induk	Pasar Modern	
				Kelompok Pertokoan	Mini Market
(1)	(2)	(3)	(4)	(5)	(6)
1	CISARANTEN WETAN	0	0	0	1
2	BABAKAN PENGHULU	0	0	1	1
3	PAKEMITAN	0	0	3	3
4	SUKAMULYA	0	0	3	1
5					
6					
7					
8					
Jumlah		-	-	7	6

Lanjutan Tabel 7  
Continued Table

No	Kelurahan	Pasar Modern				
		Toserba	Depart Store	Super Market	Hyper Market	Mall
(1)	(2)	(7)	(8)	(9)	(10)	(11)
1	CISARANTEN WETAN	0	0	1	0	0
2	BABAKAN PENGHULU	1	0	1	0	0
3	PAKEMITAN	0	0	2	0	0
4	SUKAMULYA	1	0	1	0	0
5						
6						
7						
8						
Jumlah		2	-	5	0	0

Sumber : Kantor Kecamatan Cinambo

Tabel 8.1 Jumlah Sarana Komunikasi per Kelurahan di Kecamatan Cinambo Tahun 2011

*Table*

No	Kelurahan	Sarana Komunikasi				Telepon Umum Koin/ Kartu
		Kantor Pos	Stasiun Radio	Wartel	Warnet	
(1)	(2)	(3)	(4)	(5)	(6)	(7)
1	CISARANTEN WETAN	0	0	0	2	-
2	BABAKAN PENGHULU	0	0	0	3	-
3	PAKEMITAN	1	0	0	4	1
4	SUKAMULYA	0	0	0	3	-
5						
6						
7						
8						
Jumlah		1	-	-	12	1

Sumber : Kantor Kecamatan Cinambo

**Tabel** 8.2.1 Jumlah Hotel dan Akomodasi Lainnya per Kelurahan di Kecamatan Cinambo Tahun 2011

*Table*

---

No	Kelurahan	Hotel & Akomodasi			
		Bintang 5	Bintang 4	Bintang 3	Bintang 2
(1)	(2)	(3)	(4)	(5)	(6)
1	CISARANTEN WETAN	0	0	0	0
2	BABAKAN PENGHULU	0	0	0	0
3	PAKEMITAN	0	0	0	0
4	SUKAMULYA	0	0	0	0
5					
6					
7					
8					
Jumlah		-	-	-	-

---

Lanjutan Tabel 8.2.1  
Continued Table

No	Kelurahan	Hotel & Akomodasi		
		Bintang 1	Melati	Akomodasi Lainnya
(1)	(2)	(7)	(8)	(9)
1	CISARANTEN WETAN	-	-	-
2	BABAKAN PENGHULU	-	-	-
3	PAKEMITAN	-	-	-
4	SUKAMULYA	-	-	-
5				
6				
7				
8				
Jumlah		-	-	-

Sumber : Kantor Kecamatan Cinambo

**Tabel** 8.2.2 Jumlah Warung Makan, Rumah Makan dan Restoran per Kelurahan di Kecamatan Cinambo Tahun 2011

*Table*

No	Kelurahan	Jenis Sarana		
		Warung Makan	Rumah Makan	Restoran
(1)	(2)	(3)	(4)	(5)
1	CISARANTEN WETAN	8	0	0
2	BABAKAN PENGHULU	23	0	0
3	PAKEMITAN	5	0	0
4	SUKAMULYA	14	0	1
5				
6				
7				
8				
Jumlah		50	0	1

Sumber : Kantor Kecamatan Cinambo



**Tabel** 8.2.3 Jumlah Sarana Pariwisata dan Rekreasi per Kelurahan di Kecamatan Cinambo Tahun 2011  
*Table*

		Sarana Pariwisata dan Rekreasi				
No	Kelurahan	Bioskop	Klab Malam	P u b	Ice Skating	Karaoke
(1)	(2)	(3)	(4)	(5)	(6)	(7)
1	CISARANTEN WETAN	-	-	-	-	-
2	BABAKAN PENGHULU	-	-	-	-	-
3	PAKEMITAN	-	-	-	-	-
4	SUKAMULYA	-	-	-	-	-
5						
6						
7						
8						
Jumlah		-	-	-	-	-

**Lanjutan Tabel** 8.2.3  
*Continued Table*

		Sarana Pariwisata dan Rekreasi					
No	Kelurahan	Kolam Renang	Pusat Kebugaran	Diskotik	Billiard	Gedung Pertunjukan	Mesin Mainan Anak
(1)	(2)	(8)	(9)	(10)	(11)	(12)	(13)
1	CISARANTEN WETAN	-	-	-	-	-	-
2	BABAKAN PENGHULU	-	-	-	-	-	-
3	PAKEMITAN	-	-	-	-	-	-
4	SUKAMULYA	-	-	-	-	-	-
5							
6							
7							
8							
Jumlah		-	-	-	-	-	-

Lanjutan Tabel      8.2.3  
*Continued Table*

Sarana Pariwisata dan Rekreasi							
No	Kelurahan	Sanggar Seni/Tari	Panti Pijat	Golf	Bowling	Galeri	Museum
(1)	(2)	(14)	(15)	(16)	(17)	(18)	(19)
1	CISARANTEN WETAN	2	0	0	0	0	0
2	BABAKAN PENGHULU	1	0	0	0	0	0
3	PAKEMITAN	1	0	0	0	0	0
4	SUKAMULYA	0	0	0	0	0	0
5							
6							
7							
8							
Jumlah		4	-	-	-	-	-

Sumber : Kantor Kecamatan Cinambo

**Tabel** 9.1 Jumlah Target dan Realisasi Penerimaan Anggaran per Kelurahan di Kecamatan Cinambo Tahun 2011  
*Table*

No	Kelurahan	Realisasi Penerimaan Rp. (000,00)			
		Rutin		Pembangunan	
		Target	Realisasi	Target	Realisasi
(1)	(2)	(3)	(4)	(5)	(6)
1	CISARANTEN WETAN	35.498	32.958	200.000	190.212
2	BABAKAN PENGHULU	35.498	35.498	186.233	186.233
3	PAKEMITAN	32.958	32.958	200.000	190.212
4	SUKAMULYA	35.498	35.498	188.213	188.213
5					
6					
7					
8					
	Jumlah	139.452	139.404	702.405	754.870

## Keuangan

Lanjutan Tabel 9.1  
*Continued Table*

No	Kelurahan	Realisasi Penerimaan Rp. (000,00)	
		Jumlah	
		Target	Realisasi
(1)	(2)	(7)	(8)
1	CISARANTEN WETAN	232.958	223.170
2	BABAKAN PENGHULU	223.711	223.711
3	PAKEMITAN	163.457	158.562
4	SUKAMULYA	221.731	221.731
5			
6			
7			
8			
	Jumlah	841.857	827.174

Sumber : Kantor Kecamatan Cinambo

Keterangan : \*) Data tidak tersedia

Tabel 9.2 Jumlah Wajib Pajak dan Penerimaan PBB per Kelurahan di Kecamatan Cinambo Tahun 2011  
*Table*

No	Kelurahan	Jumlah Wajib Pajak	
		Target	Realisasi
(1)	(2)	(3)	(4)
1	CISARANTEN WETAN	1032	9.288
2	BABAKAN PENGHULU	1483	1.334
3	PAKEMITAN	851	765
4	SUKAMULYA	1717	1.545
5			
6			
7			
8			
Jumlah		5.083	12.932

Lanjutan Tabel 9.2

*Continued Table*

No	Kelurahan	Jumlah Penerimaan ( Rp.) 000	
		Target	Realisasi
(1)	(2)	(5)	(6)
1	CISARANTEN WETAN	168.677	117.595
2	BABAKAN PENGHULU	2.593.155	1.815.209
3	PAKEMITAN	858.574	500.383
4	SUKAMULYA	274.005	191.804
5			
6			
7			
8			
	Jumlah	3.894.411	2.624.991

Sumber : Kantor Kelurahan Kecamatan Cinambo

**Tabel** 9.3 Jumlah Lembaga Keuangan per Kelurahan di Kecamatan Cinambo Tahun 2011  
*Table*

No	Kelurahan	Bank			
		Umum	BPR	BMT	Syariah
(1)	(2)	(3)	(4)	(5)	(6)
1	CISARANTEN WETAN	0	0	0	0
2	BABAKAN PENGHULU	0	0	0	0
3	PAKEMITAN	4	0	0	0
4	SUKAMULYA	3	0	0	0
5					
6					
7					
8					
Jumlah		7	0	0	0



Lanjutan Tabel 9.3  
*Continued Table*

No	Kelurahan	Non Bank			
		Koperasi	Pegadaian	Asuransi	Money Changer
(1)	(2)	(7)	(8)	(9)	(10)
1	CISARANTEN WETAN	2	0	0	0
2	BABAKAN PENGHULU	1	0	0	0
3	PAKEMITAN	4	0	0	0
4	SUKAMULYA	3	0	0	0
5					
6					
7					
8					
Jumlah		10	0	0	0

Sumber : Kantor Kecamatan Cinambo