

# Kecamatan KUPANG TENGAH DALAM ANGKA 2018

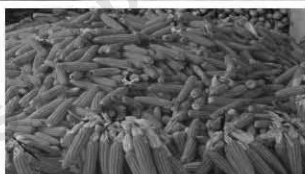

# Kecamatan KUPANG TENGAH DALAM ANGKA 2018



# Kecamatan Kupang Tengah Dalam Angka 2018

<b>ISBN</b>	:	978-602-70826-5-6
<b>No. Publikasi</b>	:	53030.1808
<b>Katalog BPS</b>	:	1102001.5303120
<b>Ukuran Buku</b>	:	14,8 x 21 cm
<b>Jumlah Halaman</b>	:	vi + 89 halaman
<b>Naskah</b>	:	BPS Kabupaten Kupang
<b>Editor</b>	:	BPS Kabupaten Kupang
<b>Gambar Kover</b>	:	BPS Kabupaten Kupang
<b>Ilustrasi Kover</b>	:	Gedung Kantor Bupati Kupang, Gedung DPRD Kabupaten Kupang
<b>Diterbitkan Oleh</b>	:	© BPS Kabupaten Kupang
<b>Dicetak Oleh</b>	:	CV. Grace (cetakan pertama) CV. Multiguna Kupang (cetakan kedua)

**Dilarang mengumumkan, mendistribusikan, mengomunikasikan, dan/atau mengandakan sebagian atau seluruh isi buku ini untuk tujuan komersial tanpa izin tertulis dari Badan Pusat Statistik**



## **KATA PENGANTAR**

---

Publikasi **Kecamatan Kupang Tengah Dalam Angka 2018** disusun berdasarkan data yang ada diperoleh dari berbagai instansi yang ada di Kecamatan Kupang Tengah dilengkapi data dari instansi di tingkat Kabupaten Kupang dan data dari BPS sendiri.

Publikasi ini diharapkan dapat memberikan gambaran umum mengenai keadaan Kecamatan Kupang Tengah kepada semua pengguna data, secara khusus pemerintah dalam merencanakan dan menetapkan program-program pembangunan di kecamatan ini.

Kami mengharapkan saran dari berbagai pihak untuk peningkatan kualitas publikasi ini di tahun-tahun berikutnya.

Akhirnya kami mengucapkan terima kasih kepada semua pihak yang telah membantu penyusunan publikasi ini.

Noelbaki, September 2018  
Kepala Badan Pusat Statistik  
Kabupaten Kupang

**Pieter Dikson R. Balukh**

## DAFTAR ISI

	Halaman
Kata Pengantar .....	iii
Daftar Isi .....	iv
Penjelasan Umum.....	v
<b>Bab I Keadaan Geografi dan Iklim.....</b>	<b>1</b>
<b>Bab II Pemerintahan .....</b>	<b>5</b>
<b>Bab III Penduduk dan Ketenagakerjaan .....</b>	<b>12</b>
<b>Bab IV Sosial .....</b>	<b>20</b>
4.1 Pendidikan.....	21
4.2 Kesehatan.....	31
4.3 Kriminal .....	40
4.4 Agama .....	41
4.5 Sosial Lainnya .....	43
<b>Bab V Pertanian .....</b>	<b>49</b>
5.1 Tabama .....	50
5.2 Perkebunan .....	55
5.3 Kehutanan .....	56
5.4 Peternakan .....	58
5.5 Perikanan .....	59
<b>Bab VI Perindustrian dan Energi .....</b>	<b>66</b>
<b>Bab VII Perdagangan .....</b>	<b>71</b>
<b>Bab VIII Transportasi, Komunikasi dan Pariwisata .....</b>	<b>76</b>
<b>Bab IX Keuangan dan Harga .....</b>	<b>84</b>

## PENJELASAN UMUM

Tanda-tanda, satuan dan lain-lainnya yang digunakan dalam publikasi ini adalah sebagai berikut:

### 1. TANDA-TANDA

Data tidak tersedia	:	...
Tidak ada atau nol	:	-
Data dapat diabaikan	:	0
Tanda desimal	:	,
Rupiah	:	Rp
Meter	:	m
Meter persegi	:	m <sup>2</sup>
Meter kubik	:	m <sup>3</sup>
Kilometer	:	km
Kilometer persegi	:	km <sup>2</sup>
Hektar	:	ha
Kwintal	:	kw

### 2. SATUAN

Barrel	:	158,99 liter = 1/6,2898 m <sup>3</sup>
Hektar (ha)	:	10 000m <sup>2</sup>
Kilometer (km)	:	1 000 meter (m)
Knot	:	1,8523 km per jam
Kuintal	:	100 kg
Ton	:	1 000 kg
Liter (untuk beras)	:	0,80 kg
Sak (untuk semen)	:	40 kg atau 50 kg
Satuan lain	:	buah, butir, helai/lembar, kaleng, batang, pulsa, ton kilometer (ton-km), jam, menit, persen (%)

Perbedaan angka di belakang koma disebabkan oleh pembulatan angka.

<https://kupangkab.bps.go.id>

# GEOGRAFI DAN IKLIM

GEOGRAPHY AND CLIMATE

1



<https://kupangkab.bps.go.id>





**Tabel 1.1 Letak Iklim, Jenis Flora dan Fauna dan Batas-batas Wilayah Kecamatan Kupang Tengah, 2017**

Kondisi/Jenis/Batas	Uraian
Iklim	Tropis
Flora	Tanaman Pertanian, Perkebunan, Kehutanan, Holtikultura
Fauna	
- Ternak Besar	Sapi, Kerbau, Kuda
- Ternak Kecil	Kambing, Babi, Domba
- Unggas	Ayam, Itik dan lain lain
Batas-batas	
- Utara	Laut Timor
- Selatan	Kecamatan Taebenu dan Kecamatan Maulafa (Kota Kupang)
- Timur	Kecamatan Kupang Timur
- Barat	Kecamatan Kelapa Lima (Kota Kupang)

Sumber: Kantor Camat Kupang Tengah

**Tabel 1.2 Kondisi Permukaan Lahan Menurut Desa di Kecamatan Kupang Tengah, 2017**

Desa/Kelurahan	Lokasi	Kemiringan Lahan	Ketinggian dari Permukaan Laut (m)
(1)	(2)	(3)	(4)
01. Oelnasi	Hamparan	Landai	170
02. Oelpuah	Hamparan	Landai	93
03. Oebelo	Hamparan	Landai	50
04. Noelbaki	Hamparan	Sedang	46
05. Tarus	Hamparan	Sedang	44
06. Penfui Timur	Hamparan	Landai	105
07. Mata Air	Hamparan	Sedang	63
08. Tanah Merah	Hamparan	Sedang	45

Sumber : Podes 2018

Keterangan:

Landai : kurang dari 15 derajat

Sedang : 15 sampai dengan 25 derajat

Curam : lebih dari 25 derajat

**Tabel 1.3 Luas dan Persentase Wilayah Menurut Desa di Kecamatan Kupang Tengah, 2017**

Desa/Kelurahan	Luas Wilayah (Km <sup>2</sup> )	Persentase
(1)	(2)	(3)
01. Oelnasi	12,97	14
02. Oelpuah	23,58	25
03. Oebelo	9,76	10
04. Noelbaki	17,70	19
05. Tarus	4,23	4
06. Penfui Timur	10,59	11
07. Mata Air	5,96	6
08. Tanah Merah	10,00	11
<b>Kupang Tengah</b>	<b>94,79</b>	<b>100,00</b>

Sumber : BPN Kabupaten Kupang

Jumlah Aparat Pemerintah Desa Tahun 2017

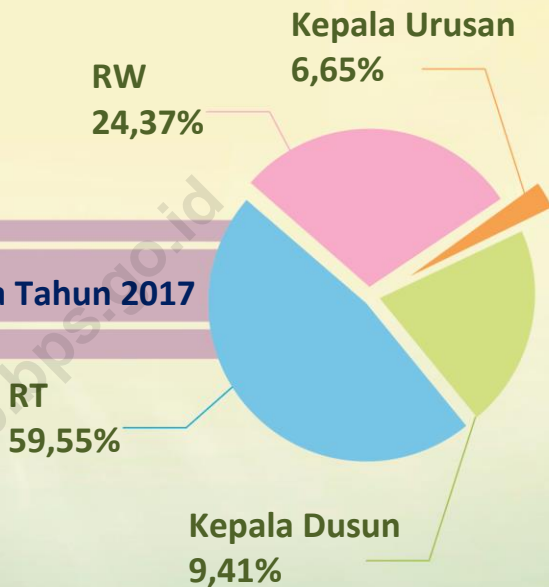

**Tabel 2.1 Status Pemerintahan, Nama Ibu Kota dan Kategori Desa di Kecamatan Kupang Tengah, 2017**

<b>Desa/Kelurahan</b>	<b>Status Pemerintahan</b>	<b>Nama Ibu Kota Desa</b>	<b>Kategori Desa</b>
(1)	(2)	(3)	(4)
01. Oelnasi	Desa	Oelasi	Swadaya
02. Oelpuah	Desa	Oelpuah	Swadaya
03. Oebelo	Desa	Oebelo	Swadaya
04. Noelbaki	Desa	Noelbaki	Swadaya
05. Tarus	Kelurahan	Tarus	Swadaya
06. Penfui Timur	Desa	Penfui Timur	Swadaya
07. Mata Air	Desa	Mata Air	Swadaya
08. Tanah Merah	Desa	Tanah Merah	Swadaya

Sumber : Kantor Kecamatan Kupang Tengah

**Tabel 2.2 Jarak Ibu Kota Desa ke Ibu Kota Kecamatan dan Kabupaten Menurut Desa di Kecamatan Kupang Tengah, 2017**

Desa/Kelurahan	Jarak Ibu Kota Desa ke Ibu Kota...(km)	
	Kecamatan	Kabupaten
(1)	(2)	(3)
01. Oelnasi	4	26
02. Oelpuah	5	26
03. Oebelo	7	18
04. Noelbaki	2	20
05. Tarus	2	25
06. Penfui Timur	5	26
07. Mata Air	1,5	24
08. Tanah Merah	5	19

Sumber : Desa/Kelurahan

**Tabel 2.3 Jumlah Kepala Urusan, Dusun, Rukun Warga (RW) dan Rukun Tetangg (RT) Menurut Desa di Kecamatan Kupang Tengah, 2017**

Desa/Kelurahan	Kepala Urusan	Dusun	RW	RT
(1)	(2)	(3)	(4)	(5)
01. Oelnasi	3	5	9	20
02. Oelpuah	3	5	8	11
03. Oebelo	3	4	8	22
04. Noelbaki	3	5	22	60
05. Tarus	3	-	7	18
06. Penfui Timur	3	5	10	32
07. Mata Air	3	5	14	32
08. Tanah Merah	3	5	10	20
<b>Kupang Tengah</b>	<b>24</b>	<b>34</b>	<b>88</b>	<b>215</b>

Sumber : Desa/Kelurahan

**Tabel 2.4 Jumlah Pegawai Negeri Sipil, TNI dan POLRI Menurut Instansi dan Jenis Kelamin di Kecamatan Kupang Tengah, 2017**

Jenis Instansi	Laki-laki	Perempuan	Jumlah
(1)	(2)	(3)	(4)
01. Kantor Camat	11	12	23
02. Kantor Desa/Lurah	8	6	14
03. Dinas PPO	5	1	6
04. Dinas Kesehatan	7	13	20
05. Dinas Pertanian	2	1	3
06. Dinas Perkebunan	-	-	-
07. Dinas Peternakan	1	1	2
08. Dinas Kehutanan	1	1	2
09. Dinas Perikanan	-	-	-
10. Dinas Pekerjaan Umum	2	-	2
11. Dinas Pendapatan Daerah	2	-	2
12. Guru SD	91	137	228
13. Penjaga SD	9	-	9
14. Guru SMP	38	41	79
15. Tata Usaha SMP	6	-	6
16. Guru SMA	15	18	33
17. Tata Usaha SMA	3	5	8
18. TNI	1	-	1
19. POLRI	32	4	36
20. PLKB	-	1	1
<b>Jumlah</b>	<b>234</b>	<b>241</b>	<b>475</b>

Sumber : Masing-masing Instansi



**Tabel 2.5 Jumlah Penduduk Menurut Desa dan Jenis Pekerjaan di Kecamatan Kupang Tengah, 2017**

Desa/Kelurahan	Jenis Pekerjaan				
	PNS	Pegawai Swasta	TNI	POLRI	Wiraswasta
(1)	(2)	(3)	(4)	(5)	(6)
01. Oelnasi	28	48	4	3	45
02. Oelpuah	16	7	-	1	12
03. Oebelo	45	176	17	6	54
04. Noelbaki	387	371	16	17	118
05. Tarus	192	38	14	12	413
06. Penfui Timur	234	147	12	16	215
07. Mata Air	127	81	22	12	94
08. Tanah Merah	83	25	3	7	153
<b>Kupang Tengah</b>	<b>1 112</b>	<b>929</b>	<b>88</b>	<b>74</b>	<b>1 104</b>

Sumber : Desa/Kelurahan

Lanjutan Tabel 2.5

Desa/Kelurahan	Jenis Pekerjaan				
	Pensiunan	Petani	Nelayan	Buruh	Lainnya
(1)	(7)	(8)	(9)	(10)	(11)
01. Oelnasi	6	538	-	31	827
02. Oelpuah	4	387	-	66	298
03. Oebelo	102	1 106	100	351	1 268
04. Noelbaki	14	4 613	120	428	3 689
05. Tarus	31	614	28	21	761
06. Penfui Timur	12	1 259	57	112	3 222
07. Mata Air	195	872	66	385	300
08. Tanah Merah	10	590	80	115	1 875
<b>Kupang Tengah</b>	<b>374</b>	<b>9 979</b>	<b>451</b>	<b>1 509</b>	<b>12 240</b>

Sumber : Desa/Kelurahan

# PENDUDUK DAN KETENAGA KERJAAN

POPULATION AND EMPLOYMENT

# 3

Jumlah penduduk  
laki-laki tahun  
2017 sebanyak  
**25.964** jiwa

Jumlah penduduk  
perempuan tahun  
2017 sebanyak  
**24.354** jiwa

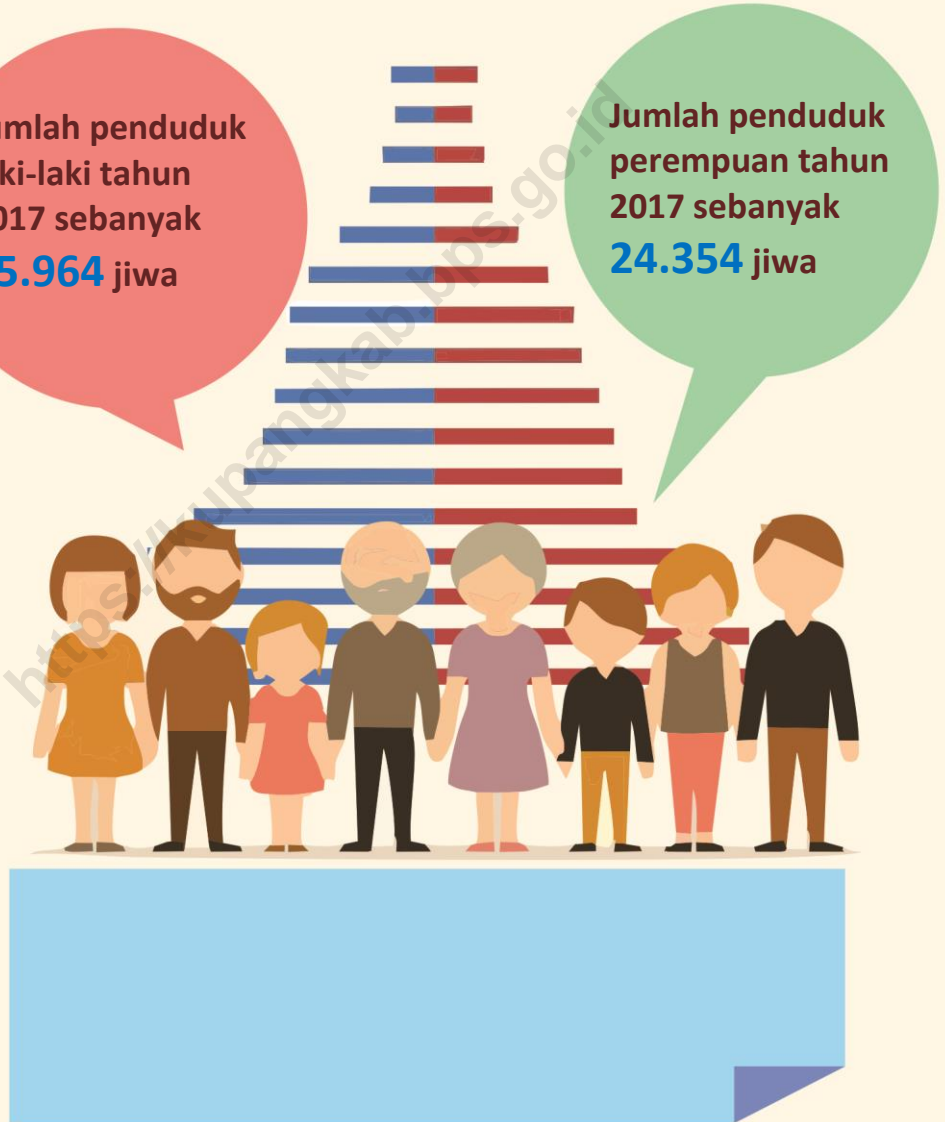

**Tabel 3.1 Jumlah Penduduk, Luas Wilayah dan Kepadatan Penduduk Menurut Desa di Kecamatan Kupang Tengah, 2017**

Desa/Kelurahan	Jumlah Penduduk	Luas Daerah (Km <sup>2</sup> )	Kepadatan Per Km <sup>2</sup>
(1)	(2)	(3)	(4)
01. Oelnasi	2 896	12,97	223
02. Oelpuah	1 797	23,58	76
03. Oebelo	6 436	9,76	659
04. Noelbaki	12 628	17,70	713
05. Tarus	5 847	4,23	1382
06. Penfui Timur	9 225	10,59	871
07. Mata Air	7 235	5,96	1214
08. Tanah Merah	4 254	10,00	425
<b>Kupang Tengah</b>	<b>50 318</b>	<b>94,79</b>	<b>5 563</b>

Sumber : Proyeksi Penduduk 2017

**Tabel 3.2 Jumlah Penduduk Menurut Desa dan Jenis Kelamin di Kecamatan Kupang Tengah, 2017**

Desa/Kelurahan	Laki-laki	Perempuan	Jumlah
(1)	(2)	(3)	(4)
01. Oelnasi	1 478	1 418	2 896
02. Oelpuah	947	850	1 797
03. Oebelo	3 227	3 209	6 436
04. Noelbaki	6 493	6 135	12 628
05. Tarus	3 025	2 822	5 847
06. Penfui Timur	4 851	4 373	9 225
07. Mata Air	3 770	3 465	7 235
08. Tanah Merah	2 173	2 081	4 254
<b>Kupang Tengah</b>	<b>25 964</b>	<b>24 354</b>	<b>50 318</b>

Sumber : Proyeksi Penduduk 2017

**Tabel 3.3 Jumlah Kepala Keluarga dan Penduduk Menurut Desa dan Kewarganegaraan di Kecamatan Kupang Tengah, 2017**

Desa/Kelurahan	Kepala Keluarga			Penduduk		
	WNI	WNA	Jumlah	WNI	WNA	Jumlah
(1)	(2)	(3)	(4)	(5)	(6)	(7)
01. Oelnasi	569	-	569	2 896	-	2896
02. Oelpuah	354	-	354	1 797	-	1797
03. Oebelo	1 153	-	1 153	6 436	-	6436
04. Noelbaki	3 087	-	3 087	12 628	-	12 628
05. Tarus	1 053	-	1 053	5 847	-	5 847
06. Penfui Timur	1 254	-	1 254	9 225	-	9 225
07. Mata Air	1 196	-	1 196	7 235	-	7 235
08. TanahMerah	993	-	993	4 254	-	4 254
<b>Kupang Tengah</b>	<b>9 659</b>	<b>-</b>	<b>9 659</b>	<b>50 318</b>	<b>-</b>	<b>50 318</b>

Sumber : Registrasi dan Proyeksi Penduduk 2017

**Tabel 3.4 Jumlah Rumah Tangga, Penduduk dan Rata-rata Anggota Rumah Tangga (ART) Menurut Desa di Kecamatan Kupang Tengah, 2017**

Desa/Kelurahan	Jumlah KK	Jumlah Penduduk	Rata-rata ART (Jiwa)
(1)	(2)	(3)	(4)
01. Oelnasi	569	2 896	5
02. Oelpuah	354	1 797	5
03. Oebelo	1 153	6 436	6
04. Noelbaki	3 087	12 628	4
05. Tarus	1 053	5 847	6
06. Penfui Timur	1 254	9 225	7
07. Mata Air	1 196	7 235	6
08. Tanah Merah	993	4 254	4
<b>Kupang Tengah</b>	<b>9 659</b>	<b>50 318</b>	<b>43</b>

Sumber : Registrasi dan Proyeksi Penduduk 2017

**Tabel 3.5 Jumlah Kelahiran dan Kematian Menurut Desa dan Jenis Kelamin di Kecamatan Kupang Tengah, 2017**

Desa/Kelurahan	Kelahiran		Kematian	
	Laki-laki	Perempuan	Laki-laki	Perempuan
(1)	(2)	(3)	(4)	(5)
01. Oelnasi	28	33	3	2
02. Oelpuah	26	22	4	6
03. Oebelo	46	37	14	9
04. Noelbaki	84	87	12	9
05. Tarus	67	70	13	11
06. Penfui Timur	56	62	12	9
07. Mata Air	42	23	11	14
08. Tanah Merah	29	33	12	8
<b>Kupang Tengah</b>	<b>378</b>	<b>367</b>	<b>81</b>	<b>68</b>

Sumber : Registrasi Penduduk 2017



**Tabel 3.6 Jumlah Penduduk Datang dan Pindah Menurut Desa dan Jenis Kelamin di Kecamatan Kupang Tengah, 2017**

Desa/Kelurahan	Datang		Pindah	
	Laki-laki	Perempuan	Laki-laki	Perempuan
(1)	(2)	(3)	(4)	(5)
01. Oelnasi	8	7	1	5
02. Oelpuah	12	16	8	6
03. Oebelo	16	20	12	19
04. Noelbaki	14	12	21	18
05. Tarus	67	28	15	12
06. Penfui Timur	38	12	27	48
07. Mata Air	14	10	15	8
08. Tanah Merah	12	16	12	15
<b>Kupang Tengah</b>	<b>181</b>	<b>121</b>	<b>111</b>	<b>131</b>

Sumber : Registrasi Penduduk 2017

**Tabel 3.7 Jumlah Kepala Keluarga Menurut Desa dan Status Perkawinan di Kecamatan Kupang Tengah, 2017**

<b>Desa/Kelurahan</b>	<b>Kepala Keluarga</b>	<b>Kawin</b>	<b>Duda/Janda</b>
(1)	(2)	(3)	(4)
01. Oelnasi	569	531	38
02. Oelpuah	354	322	18
03. Oebelo	1 153	1 139	14
04. Noelbaki	3 087	3 066	21
05. Tarus	1 053	1 011	42
06. Penfui Timur	1 254	1 221	33
07. Mata Air	1 196	927	113
08. Tanah Merah	993	939	52
<b>Kupang Tengah</b>	<b>9 659</b>	<b>9 168</b>	<b>331</b>

Sumber : Registrasi Penduduk 2017

Fasilitas kesehatan terdiri dari 1 Puskesmas, 7 Puskesmas Pembantu dan 2 Polindes

Fasilitas pendidikan di Kecamatan Kupang Tengah terdiri dari 9 TK, 20 SD, 12 SMP. dan 11 SMA



## 4.1 PENDIDIKAN

**Tabel 4.1.1 Jumlah Sekolah, Guru dan Murid Taman Kanak-Kanak Menurut Desa di Kecamatan Kupang Tengah, 2017**

Desa/Kelurahan	Sekolah	Guru		Murid	
		PNS	Non PNS	Laki-laki	Perempuan
(1)	(2)	(3)	(4)	(5)	(6)
01. Oelnasi	-	-	-	-	-
02. Oelpuah	1	-	2	15	20
03. Oebelo	-	-	-	-	-
04. Noelbaki	6	6	17	94	83
05. Tarus	1	3	7	30	48
06. Penfui Timur	-	-	-	-	-
07. Mata Air	1	-	3	17	23
08. Tanah Merah	-	-	-	-	-
<b>Kupang Tengah</b>	<b>9</b>	<b>9</b>	<b>29</b>	<b>156</b>	<b>174</b>

Sumber : Masing-masing Sekolah

**Tabel 4.1.2 Jumlah Sekolah, Guru dan Murid Sekolah Dasar (SD) Negeri Menurut Desa di Kecamatan Kupang Tengah, 2017**

Desa/Kelurahan	Sekolah	Guru		Murid	
		PNS	Non PNS	Laki-laki	Perempuan
(1)	(2)	(3)	(4)	(5)	(6)
01. Oelnasi	1	13	4	163	156
02. Oelpuah	1	6	2	76	69
03. Oebelo	1	25	3	200	209
04. Noelbaki	2	35	23	488	457
05. Tarus	1	16	4	151	114
06. Penfui Timur	2	35	8	433	399
07. Mata Air	2	37	7	314	316
08. Tanah Merah	1	3	2	32	25
<b>Kupang Tengah</b>	<b>11</b>	<b>170</b>	<b>53</b>	<b>1 857</b>	<b>1 745</b>

Sumber : <http://dapo.dikdasmen.kemendikbud.go.id>

**Tabel 4.1.3 Jumlah Sekolah, Guru dan Murid Sekolah Dasar (SD) Swasta Menurut Desa di Kecamatan Kupang Tengah, 2017**

Desa/Kelurahan	Sekolah	Guru		Murid	
		PNS	Non PNS	Laki-laki	Perempuan
(1)	(2)	(3)	(4)	(5)	(6)
01. Oelnasi	1	5	4	67	67
02. Oelpuah	1	6	5	82	62
03. Oebelo	1	0	9	78	87
04. Noelbaki	4	0	23	323	344
05. Tarus	1	22	7	263	229
06. Penfui Timur	-				
07. Mata Air	-				
08. Tanah Merah	1	12	10	222	227
<b>Kupang Tengah</b>	<b>9</b>	<b>45</b>	<b>58</b>	<b>1 035</b>	<b>1 016</b>

Sumber : <http://dapo.dikdasmn.kemendikbud.go.id>

**Tabel 4.1.4 Jumlah Peserta Ujian dan Lulus Ujian Sekolah Dasar (SD) Negeri dan Swasta Menurut Desa di Kecamatan Kupang Tengah, 2017**

Desa/Kelurahan	SD Negeri		SD Swasta	
	Peserta	Lulus	Peserta	Lulus
(1)	(2)	(3)	(4)	(5)
01. Oelnasi	34	34	25	25
02. Oelpuah	19	19	15	15
03. Oebelo	75	75	-	-
04. Noelbaki	127	127	112	112
05. Tarus	23	23	113	113
06. Penfui Timur	149	149	-	-
07. Mata Air	144	144	-	-
08. Tanah Merah	-	-	80	80
<b>Kupang Tengah</b>	<b>571</b>	<b>571</b>	<b>345</b>	<b>345</b>

Sumber : <http://dapo.dikdasmn.kemendikbud.go.id>

**Tabel 4.1.5 Jumlah Sekolah, Guru dan Murid Sekolah Menengah Pertama (SMP) Negeri Menurut Desa di Kecamatan Kupang Tengah, 2017**

Desa/Kelurahan	Sekolah	Guru		Murid	
		PNS	Non PNS	Laki-laki	Perempuan
(1)	(2)	(3)	(4)	(5)	(6)
01. Oelnasi	1	7	10	113	110
02. Oelpuah	2	10	14	67	86
03. Oebelo	-	-	-	-	-
04. Noelbaki	-	-	-	-	-
05. Tarus	-	-	-	-	-
06. Penfui Timur	2	17	25	149	153
07. Mata Air	-	-	-	-	-
08. Tanah Merah	1	42	13	451	488
<b>Kupang Tengah</b>	<b>6</b>	<b>76</b>	<b>62</b>	<b>780</b>	<b>837</b>

Sumber : <http://dapo.dikdasmn.kemendikbud.go.id>



**Tabel 4.1.6 Jumlah Sekolah, Guru dan Murid Sekolah Menengah Pertama (SMP) Swasta Menurut Desa di Kecamatan Kupang Tengah, 2017**

Desa/Kelurahan	Sekolah	Guru		Murid	
		PNS	Non PNS	Laki-laki	Perempuan
(1)	(2)	(3)	(4)	(5)	(6)
01. Oelnasi	-	-	-	-	-
02. Oelpuah	-	-	-	-	-
03. Oebelo	1	-	12	24	19
04. Noelbaki	4	-	27	284	269
05. Tarus	-	-	-	-	-
06. Penfui Timur	-	-	-	-	-
07. Mata Air	1	3	14	67	62
08. Tanah Merah	-	-	-	-	-
<b>Kupang Tengah</b>	<b>6</b>	<b>3</b>	<b>53</b>	<b>375</b>	<b>350</b>

Sumber: <http://dapo.dikdasmen.kemendikbud.go.id>

**Tabel 4.1.7 Jumlah Peserta Ujian dan Lulus Ujian Sekolah Menengah Pertama (SMP) Negeri dan Swasta Menurut Desa di Kecamatan Kupang Tengah, 2017**

Desa/Kelurahan	SMP Negeri		SMP Swasta	
	Peserta	Lulus	Peserta	Lulus
(1)	(2)	(3)	(4)	(5)
01. Oelnasi	54	54	-	-
02. Oelpuah	50	50	-	-
03. Oebelo	-	-	-	-
04. Noelbaki	-	-	94	94
05. Tarus	-	-	-	-
06. Penfui Timur	57	57	-	-
07. Mata Air	-	-	68	68
08. Tanah Merah	326	326	-	-
<b>Kupang Tengah</b>	<b>487</b>	<b>487</b>	<b>162</b>	<b>162</b>

Sumber : <http://dapo.dikdasmn.kemendikbud.go.id>

**Tabel 4.1.8 Jumlah Sekolah, Guru dan Murid Sekolah Menengah Atas (SMA) Negeri Menurut Desa di Kecamatan Kupang Tengah, 2017**

Desa/Kelurahan	Sekolah	Guru		Murid	
		PNS	Non PNS	Laki-laki	Perempuan
(1)	(2)	(3)	(4)	(5)	(6)
01. Oelnasi	1	11	10	49	55
02. Oelpuah	-	-	-	-	-
03. Oebelo	-	-	-	-	-
04. Noelbaki	-	-	-	-	-
05. Tarus	-	-	-	-	-
06. Penfui Timur	-	-	-	-	-
07. Mata Air	-	-	-	-	-
08. Tanah Merah	1	20	20	145	234
<b>Kupang Tengah</b>	<b>2</b>	<b>31</b>	<b>30</b>	<b>145</b>	<b>289</b>

Sumber: <http://dapo.dikdasmen.kemendikbud.go.id>

Catatan: Data SMA sudah termasuk SMK dan Sekolah Kejuruan Lainnya

**Tabel 4.1.9 Jumlah Sekolah, Guru dan Murid Sekolah Menengah Atas (SMA) Swasta Menurut Desa di Kecamatan Kupang Tengah, 2017**

Desa/Kelurahan	Sekolah	Guru		Murid	
		PNS	Non PNS	Laki-laki	Perempuan
(1)	(2)	(3)	(4)	(5)	(6)
01. Oelnasi	1	-	15	28	39
02. Oelpuah	-	-	-	-	-
03. Oebelo	-	-	-	-	-
04. Noelbaki	7	-	65	407	446
05. Tarus	-	-	-	-	-
06. Penfui Timur	-	-	-	-	-
07. Mata Air	1	2	8	45	31
08. Tanah Merah	-	-	-	-	-
<b>Kupang Tengah</b>	<b>9</b>	<b>2</b>	<b>88</b>	<b>480</b>	<b>516</b>

Sumber : <http://dapo.dikdasmen.kemendikbud.go.id>

Catatan: Data SMA sudah termasuk SMK dan Sekolah Kejuruan Lainnya

**Tabel 4.1.10 Jumlah Peserta Ujian dan Lulus Ujian Sekolah Menengah Atas(SMA) Negeri dan Swasta Menurut Desa di Kecamatan Kecamatan Kupang Tengah, 2017**

Desa/Kelurahan	SMA Negeri		SMA Swasta	
	Peserta	Lulus	Peserta	Lulus
(1)	(2)	(3)	(4)	(5)
01. Oelnasi	34	34	-	-
02. Oelpuah	-	-	-	-
03. Oebelo	-	-	-	-
04. Noelbaki	-	-	184	184
05. Tarus	-	-	-	-
06. Penfui Timur	-	-	-	-
07. Mata Air	-	-	67	67
08. Tanah Merah	155	155	-	-

### Kupang Tengah

Sumber : <http://dapo.dikdasmen.kemendikbud.go.id>

Catatan:Data SMA sudah termasuk SMK dan Sekolah Kejuruan Lainnya

## 4.2 KESEHATAN

**Tabel 4.2.1 Jumlah Sarana Kesehatan Menurut Desa di Kecamatan Kupang Tengah, 2017**

Desa/Kelurahan	Puskesmas	Puskesmas Pembantu	BKIA/ Polindes
(1)	(2)	(3)	(4)
01. Oelnasi	-	1	-
02. Oelpuah	-	1	-
03. Oebelo	-	1	-
04. Noelbaki	-	1	2
05. Tarus	1	-	-
0-6. Penfui Timur	-	1	-
07. Mata Air	-	1	-
08. Tanah Merah	-	1	-
<b>Kupang Tengah</b>	<b>1</b>	<b>7</b>	<b>2</b>

Sumber : Puskesmas Tarus

**Tabel 4.2.2 Jumlah Tenaga Kesehatan Menurut Desa di Kecamatan Kupang Tengah, 2017**

Desa/Kelurahan	Dokter	Bidan	Perawat	Juru Vaksinasi	Sanitasi	Tenaga Kesehatan Profesional Lainnya
(1)	(2)	(3)	(4)	(5)	(6)	(7)
01. Oelnasi	-	1	1	-	-	-
02. Oelpuah	-	1	-	-	-	-
03. Oebelo	-	1	-	-	-	-
04. Noelbaki	-	2	1	-	-	-
05. Tarus	3	13	16	-	2	6
06. Penfui Timur	-	2	1	-	-	-
07. Mata Air	-	1	-	-	-	-
08. Tanah Merah	-	1	-	-	-	-
<b>Kupang Tengah</b>	<b>3</b>	<b>22</b>	<b>18</b>	<b>1</b>	<b>2</b>	<b>6</b>

Sumber : Puskesmas Tarus

**Tabel 4.2.3 Jumlah Posyandu, Kader Aktif, Dukun Bayi dan Dukun Patah Tulang Menurut Desa di Kecamatan Kupang Tengah , 2017**

Desa/Kelurahan	Posyandu	Kader Aktif	Dukun Bayi	Dukun Patah Tulang
(1)	(2)	(3)	(4)	(5)
01. Oelnasi	6	30	-	-
02. Oelpuah	4	20	-	-
03. Oebelo	7	35	-	-
04. Noelbaki	7	35	-	-
05. Tarus	5	25	-	-
06. Penfui Timur	7	35	-	-
07. Mata Air	7	35	-	-
08. Tanah Merah	6	30	-	-
<b>Kupang Tengah</b>	<b>49</b>	<b>245</b>	-	-

Sumber : Puskesmas Tarus



**Tabel 4.2.4 Jumlah Pengunjung Puskesmas dan Puskesmas Pembantu Menurut Jenis Penyakit yang Dominan di Kecamatan Kupang Tengah, 2017**

Jenis Penyakit	Jumlah Penderita
(1)	(2)
01. Infeksi Saluran Pernapasan	6 063
02. Gastritis/Lambung	2 036
03. Penyakit Kulit/Dermatitis	1 060
04. Luka/Vulnus	928
05. Diare	916
06. Malgia/sakit kepala	774
07. Rhematik	571
08. Anemix	184
09. Alergi	102
10. HIV	3
11. Penyakit lain-lain	-
<b>Jumlah</b>	<b>12 637</b>

Sumber : Puskesmas Tarus

**Tabel 4.2.5 Jumlah Akseptor (CU) dan Pasangan Usia Subur (PUS) Menurut Desa di Kecamatan Kupang Tengah, 2017**

Desa/Kelurahan	C U	P U S	Persentase CU Thd PUS
(1)	(2)	(3)	(4)
01. Oelnasi	107	327	32,72
02. Oelpuah	66	203	32,51
03. Oebelo	103	726	14,18
04. Noelbaki	257	1 452	17,69
05. Tarus	96	660	14,54
06. Penfui Timur	199	1 041	19,11
07. Mata Air	152	816	18,62
08. Tanah Merah	94	480	19,58
<b>Kupang Tengah</b>	<b>1 074</b>	<b>5 705</b>	<b>168,98</b>

Sumber : UPTD Capilduk Kupang Tengah

**Tabel 4.2.6 Jumlah Akseptor Aktif Menurut Desa dan Metode Kontrasepsi yang Digunakan di Kecamatan Kupang Tengah, 2017**

<b>Desa/ Kelurahan</b>	<b>Sun- tikan</b>	<b>Im- plan</b>	<b>IUD</b>	<b>Pil</b>	<b>Kondom</b>	<b>MOW</b>	<b>MOP</b>
(1)	(2)	(3)	(4)	(5)	(6)	(7)	(8)
01. Oelnasi	93	3	-	-	9	2	-
02. Oelpuah	61	4	-	1	-	-	-
03. Oebelo	82	14	-	-	4	3	-
04. Noelbaki	213	17	-	4	13	10	-
05. Tarus	75	10	1	-	10	-	-
06. Penfui Timur	149	11	1	12	12	14	-
07. Mata Air	100	36	-	6	10	-	-
08. Tanah Merah	69	17	-	7	2	2	-
<b>Kupang Tengah</b>	<b>842</b>	<b>112</b>	<b>2</b>	<b>30</b>	<b>60</b>	<b>31</b>	<b>-</b>

Sumber : UPTD Capilduk Kupang Tengah

**Tabel 4.2.7 Jumlah Balita yang Mendapat Imunisasi Menurut Desa dan Jenis Imunisasi di Kecamatan Kupang Tengah, 2017**

Desa/Kelurahan	Jenis Imunisasi		
	DPT1	POLIO 3	Campak
(1)	(2)	(3)	(4)
01. Oelnasi	70	70	63
02. Oelpuah	26	26	37
03. Oebelo	100	100	86
04. Noelbaki	239	239	264
05. Tarus	112	112	120
06. Penfui Timur	160	160	172
07. Mata Air	112	112	89
08. Tanah Merah	73	73	68
<b>Kupang Tengah</b>	<b>892</b>	<b>892</b>	<b>899</b>

Sumber : Puskesmas Tarus

**Tabel 4.2.8 Jumlah Ibu Hamil yang Mendapat Imunisasi Menurut Desa dan Jenis Imunisasi di Kecamatan Kupang Tengah, 2017**

Desa/Kelurahan	Jenis Imunisasi	
	TT 1	TT 2
(1)	(2)	(3)
01. Oelnasi	65	66
02. Oelpuah	23	11
03. Oebelo	44	19
04. Noelbaki	70	58
05. Tarus	123	55
06. Penfui Timur	52	37
07. Mata Air	71	49
08. Tanah Merah	60	59
<b>Kupang Tengah</b>	<b>508</b>	<b>294</b>

Sumber : Puskesmas Tarus

**Tabel 4.2.9 Jumlah Kematian Bayi Usia 0 – 12 Bulan Menurut Desa di Kecamatan Kupang Tengah, 2017**

Desa/Kelurahan	Jumlah
(1)	(2)
01. Oelnasi	0
02. Oelpuah	1
03. Oebelo	2
04. Noelbaki	2
05. Tarus	0
06. Penfui Timur	0
07. Mata Air	2
08. Tanah Merah	1
<b>Kupang Tengah</b>	<b>8</b>

Sumber : Puskesmas Tarus

### 4.3 KRIMINAL

**Tabel 4.3.1 Kasus Kriminal yang Terjadi Menurut Jenis dan Cara Penanganan Polisi di KecamatanKupang Tengah, 2017**

Jenis Kasus	Dilaporkan	Diselesaikan	Diteruskan
(1)	(2)	(3)	(5)
01. Penganiayaan	32	11	18
02. Pencurian	16	1	6
03. Penggelapan	3	-	3
04. Pemfitnaan/Penghinaan	2	1	1
05. Pencurian Hewan	2	-	2
06. Kecelakaan Lalu Lintas	-	-	-
07. Pengrusakan	3	1	2
08. Pemilikan Senjata Api	-	-	-
09. Kebakaran Rumah	-	-	-
10. Pengancaman	3	1	2
11. Pemalsuan Tanda Tangan	-	-	-
12. Perzinahan	1	1	-
13. Percabulan	9	-	9
14. Penipuan	7	3	4
15. Pemerkosaan	2	-	2
16. Pembunuhan	-	-	-
<b>Jumlah</b>	<b>80</b>	<b>19</b>	<b>49</b>

Sumber : Polsek Kupang Tengah

#### 4.4 AGAMA

**Tabel 4.4.1 Jumlah Penduduk Menurut Agama dan Desa di Kecamatan Kupang Tengah, 2017**

Desa/Kelurahan	Islam	Katholik	Protestan	Hindu	Budha
(1)	(2)	(3)	(4)	(5)	(6)
01. Oelnasi	9	385	2 357	-	-
02. Oelpuah	-	143	1 399	-	-
03. Oebelo	159	2 176	3 010	-	-
04. Noelbaki	129	2 568	7 896	12	-
05. Tarus	142	695	4 312	40	-
06. Penfui Timur	169	3 478	4 068	32	-
07. Mata Air	409	1 582	3 737	-	-
08. Tanah Merah	92	847	2 537	-	-
<b>Kupang Tengah</b>	<b>1 109</b>	<b>11 874</b>	<b>29 316</b>	<b>84</b>	<b>-</b>

Sumber : Desa/Kelurahan



**Tabel 4.4.2 Jumlah Rumah Ibadah Menurut Agama dan Desa di Kecamatan Kupang Tengah, 2017**

<b>Desa/Kelurahan</b>	<b>Islam</b>	<b>Katholik</b>	<b>Protestan</b>	<b>Hindu</b>	<b>Budha</b>
(1)	(2)	(3)	(4)	(5)	(6)
01. Oelnasi	-	1	3	-	-
02. Oelpuah	-	1	3	-	-
03. Oebelo	1	2	4	-	-
04. Noelbaki	1	3	10	-	-
05. Tarus	1	1	2	-	-
06. Penfui Timur	1	3	4	-	-
07. Mata Air	1	-	7	-	-
08. Tanah Merah	-	-	5	-	-
<b>Kupang Tengah</b>	<b>5</b>	<b>11</b>	<b>37</b>	<b>-</b>	<b>-</b>

Sumber : Podes 2018

## 4.5 SOSIAL LAINNYA

**Tabel 4.5.1 Jumlah Rumah Tangga yang Menguasai/Memiliki Alat Komunikasi Menurut Desa dan Jenis Alat Komunikasi di Kecamatan Kupang Tengah, 2017**

Desa/Kelurahan	Radio/ Tape	Televisi	Parabola	Handphone
(1)	(2)	(3)	(4)	(5)
01. Oelnasi	2	249	10	...
02. Oelpuah	12	81	10	...
03. Oebelo	68	350	5	...
04. Noelbaki	21	987	12	...
05. Tarus	35	960	20	...
06. Penfui Timur	21	595	9	...
07. Mata Air	12	872	125	...
08. Tanah Merah	15	200	10	...
<b>Kupang Tengah</b>	<b>186</b>	<b>4 294</b>	<b>201</b>	<b>...</b>

Sumber : Desa/Kelurahan

**Tabel 4.5.2 Jumlah Rumah Tangga yang Menggunakan Air Menurut Desa dan Sumbernya di Kecamatan Kupang Tengah, 2017**

Desa/Kelurahan	Leding	Sumur		Mata Air	Sungai
		Pompa	Tanpa Pompa		
(1)	(2)	(3)	(4)	(5)	(6)
01. Oelnasi	-	315	177	85	25
02. Oelpuah	32	76	166	17	24
03. Oebelo	-	300	1 200	-	-
04. Noelbaki	68	49	2 839	35	-
05. Tarus	89	-	701	89	-
06. Penfui Timur	14	306	496	399	-
07. Mata Air	102	201	656	25	-
08. Tanah Merah	-	9	834	20	
<b>Kupang Tengah</b>	<b>305</b>	<b>1 256</b>	<b>7 069</b>	<b>670</b>	<b>49</b>

Sumber : Desa/Kelurahan

**Tabel 4.5.3 Jumlah Sumber Air Menurut Desa di Kecamatan Kupang Tengah, 2017**

Desa/Kelurahan	Sumur Pempa	Parigi	Mata Air	Kali
(1)	(2)	(3)	(4)	(5)
01. Oelnasi	18	56	1	2
02. Oelpuah	10	42	1	2
03. Oebelo	80	98	-	-
04. Noelbaki	93	285	2	1
05. Tarus	92	275	2	2
06. Penfui Timur	32	74	-	-
07. Mata Air	69	288	2	1
08. Tanah Merah	29	102	-	-
<b>Kupang Tengah</b>	<b>423</b>	<b>1 220</b>	<b>8</b>	<b>8</b>

Sumber : Desa/Kelurahan

**Tabel 4.5.4 Jumlah Rumah Tangga Menurut Sumber Penerangan Utama Menurut Desa di Kecamatan Kupang Tengah, 2017**

Desa/Kelurahan	Listrik PLN	Listrik Non PLN	Non Listrik *)
(1)	(2)	(3)	(4)
01. Oelnasi	500	1	61
02. Oelpuah	212	-	133
03. Oebelo	1095	-	45
04. Noelbaki	2 213	655	139
05. Tarus	975	-	101
06. Penfui Timur	1215	-	24
07. Mata Air	982	-	72
08. Tanah Merah	645	-	214
<b>Kupang Tengah</b>	<b>7 837</b>	<b>656</b>	<b>789</b>

Sumber : Desa/Kelurahan

\*) Penerangan Non Listrik termasuk pelita, lampu gas, petromak, sentir, obor, dan sebagainya

**Tabel 4.5.5 Jumlah Rumah Tangga yang Menggunakan Jamban/Kakus Menurut Desa dan Status Kepemilikan di Kecamatan Kupang Tengah, 2017**

Desa/Kelurahan	Sendiri	Bersama	Umum
(1)	(2)	(3)	(4)
01. Oelnasi	501	11	-
02. Oelpuah	182	10	-
03. Oebelo	1 131	10	-
04. Noelbaki	2 989	9	-
05. Tarus	625	295	-
06. Penfui Timur	641	598	-
07. Mata Air	1 079	47	25
08. Tanah Merah	781	18	-
<b>Kupang Tengah</b>	<b>7 929</b>	<b>998</b>	<b>25</b>

Sumber : Desa/Kelurahan

**Tabel 4.5.6 Jumlah Rumah Tangga Menurut Desa dan Jenis Bangunan Tempat Tinggal di Kecamatan Kupang Tengah, 2017**

<b>Desa/Kelurahan</b>	<b>Permanen</b>	<b>Semi Permanen</b>	<b>Darurat</b>
(1)	(2)	(3)	(4)
01. Oelnasi	121	256	135
02. Oelpuah	125	96	124
03. Oebelo	98	839	267
04. Noelbaki	421	2 123	475
05. Tarus	257	475	15
06. Penfui Timur	893	951	154
07. Mata Air	672	231	43
08. Tanah Merah	450	255	184
<b>Kupang Tengah</b>	<b>3 037</b>	<b>5 226</b>	<b>1 397</b>

Sumber : Desa/Kelurahan

# PERTANIAN

AGRICULTURE

# 5



Produksi padi tahun  
2017 sebanyak  
7.833.2 ton



Produksi jagung tahun  
2017 sebanyak 2.015  
ton



## 5.1 TABAMA

**Tabel 5.1.1 Luas Panen, Rata-rata Produksi dan Produksi Tanaman Bahan Makanan Menurut Jenis Tanaman di Kecamatan Kupang Tengah, 2017**

Jenis Tanaman	Luas Panen (Ha)	Rata-rata Produksi (Kw/Ha)	Produksi (Ton)
(1)	(2)	(3)	(4)
01. Padi Sawah	1 205,1	65	7 833,2
02. Padi Ladang	-	-	-
03. Jagung	403	50	2 015
04. Ubi Kayu	145	84	1 218
05. Ubi Jalar	-	-	-
06. Kacang Tanah	50	12	60
07. Kacang Hijau	-	-	-
08. Sorgum	-	-	-

Sumber : Dinas Pertanian Tanaman Pangan dan Hortikultura Kabupaten Kupang

**Tabel 5.1.2 Produksi Sayur-sayuran Menurut Jenis Sayuran di Kecamatan Kupang Tengah, 2017**

<b>Jenis Tanaman</b>	<b>Produksi (Kw)</b>
(1)	(2)
01. Bawang Merah	156
02. Bawang Putih	-
03. Bawang Daun	-
04. Kentang	-
05. Kubis/Kol	180
06. Petsai/Sawi	210
07. Sayur Putih	-
08. Wortel	-
09. Labu Kuning	-
10. Pucuk Labu Kuning	-
11. Kacang Panjang	128
12. Cabe	80
13. Tomat	2
14. Terung	439
15. Buncis	-
16. Ketimun	-
17. Kangkung	557
18. Paria	-
19. Bayam	211

Sumber : Dinas Pertanian Tanaman Pangan dan Hortikultura Kabupaten Kupang

**Tabel 5.1.3 Produksi Buah-buahan Menurut Desa dan Jenis Buah di Kecamatan Kupang Tengah, 2017**

Jenis Tanaman	Produksi (Kw)
(1)	(2)
01. Jeruk	-
02. Pisang	2 365
03. Mangga	439
04. Pepaya	735
05. Nangka	-
06. Alpukat	-
07. Nenas	-
08. Sirsak	-
09. Semangka	40

Sumber : Dinas Pertanian Tanaman Pangan dan Hortikultura Kabupaten Kupang

**Tabel 5.1.4 Jumlah Bendungan, Cekdam, Embung dan Tanggul Air Menurut Desa di Kecamatan Kupang Tengah, 2017**

Desa/Kelurahan	Bendungan	Cekdam	Embung	Tanggul Air
(1)	(2)	(3)	(4)	(5)
01. Oelnasi	1	-	-	-
02. Oelpuah	2	-	-	-
03. Oebelo	1	-	-	-
04. Noelbaki	2	-	1	-
05. Tarus	-	-	-	-
06. Penfui Timur	-	-	-	-
07. Mata Air	-	-	-	-
08. Tanah Merah	1	-	-	-
<b>Kupang Tengah</b>	<b>7</b>	<b>-</b>	<b>1</b>	<b>-</b>

Sumber : Dinas Pertanian Tanaman Pangan dan Hortikultura Kabupaten Kupang

**Tabel 5.1.5 Luas Lahan Sawah Menurut Jenis Pengairan dan Desa di Kecamatan Kupang Tengah, 2017 (Ha)**

Desa/Kelurahan	Jenis Pengairan				
	Teknis	½ Teknis	Sederhana	Sederhana Non PU	Tadah Hujan
(1)	(2)	(3)	(4)	(5)	(6)
01. Oelnasi	-	-	-	-	141
02. Oelpuah	-	-	-	-	-
03. Oebelo	-	-	-	-	-
04. Noelbaki	15	-	402	-	-
05. Tarus	-	-	-	-	-
06. Penfui Timur	-	-	-	-	-
07. Mata Air	-	-	-	-	-
08. Tanah Merah	-	-	-	-	-
<b>Kupang Tengah</b>	<b>15</b>	<b>-</b>	<b>402</b>	<b>-</b>	<b>141</b>

Sumber : Dinas Pertanian Tanaman Pangan dan Hortikultura Kabupaten Kupang

## 5.2 PERKEBUNAN

**Tabel 5.2.1 Luas dan Produksi Tanaman Perkebunan Menurut Jenis Tanaman di Kecamatan Kupang Tengah, 2017**

Desa/Kelurahan	Luas (Ha)				Jumlah Produksi (ton)
	Tanaman Muda	Tanaman Produktif	Tanaman Tua/Rusak	Jumlah	
(1)	(2)	(3)	(4)	(5)	(6)
01. Kelapa	42	329	12	383	181
02. Coklat	-	-	-	-	-
03. Kapuk	-	225	182	407	98
04. Kemiri	34	67	13	114	28
05. Pinang	5	24	-	29	19
06. Kopi	-	-	-	-	-
07. Jambu Mete	14	155	-	169	39
08. Lontar	3	15	-	18	3
09. Vanili	-	-	-	-	-
10. Jarak	-	-	-	-	-
11. Lada	-	-	-	-	-
12. Pala	-	1	-	1	-
13. Ketumbar	-	-	-	-	-
14. Kakao	-	-	-	-	-

Sumber : Dinas Perkebunan dan Kehutanan Kabupaten Kupang

## 5.4 KEHUTANAN

**Tabel 5.3.1 Luas Kawasan Hutan di Kecamatan Kupang Tengah Menurut Desa dan Jenis Penguasaan Hutan, 2017 (Ha)**

Desa/Kelurahan	Hutan Negara/ Lindung	Hutan Rakyat
(1)	(2)	(3)
01. Oelnasi	-	-
02. Oelpuah	4 348	4 806
03. Oebelo	-	-
04. Noelbaki	-	-
05. Tarus	-	-
06. Penfui Timur	-	-
07. Mata Air	-	-
08. Tanah Merah	-	-
<b>Kupang Tengah</b>	<b>4 348</b>	<b>4 806</b>

Sumber : Dinas Perkebunan dan Kehutanan Kabupaten Kupang

**Tabel 5.3.2 Produksi Hasil Hutan di Kecamatan Kupang Tengah, 2017**

Jenis Hasil Hutan	Satuan	Produksi
(1)	(2)	(3)
01. Arang	Kg	-
02. Bambu	Btg	-
03. Kayu Bakar	M3	30
04. Kayu Gelondongan	M3	-
05. Kayu Jati	M3	23,03
06. Rotan	Kg	-
07. Kayu R Bulat	M3	-
08. Kayu Kuning	M3	-
09. Kayu Merah	M3	-
10. Balok Tuak	M3	200
11. Bebak Gewang	Lbr	200
12. Daun Gewang	Ltr	-
13. Asam	Ton	-
14. Madu	Lbr	-

Sumber : Dinas Perkebunan dan Kehutanan Kabupaten Kupang



## 5.4 PETERNAKAN

**Tabel 5.4.1 Populasi Ternak Besar Jenis Ternak di Kecamatan Kupang Tengah, 2017**

Jenis Ternak	Jumah
(1)	(2)
01. Sapi	13 257
02. Kerbau	20
03. Kuda	41
<b>Kupang Tengah</b>	<b>13 318</b>

Sumber : Dinas Peternakan Kabupaten Kupang

**Tabel 5.4.2 Populasi Ternak Kecil Menurut Jenis Ternak di Kecamatan Kupang Tengah, 2017**

<b>Jenis Ternak</b>	<b>Jumlah</b>
(1)	(2)
01. Kambing	6 198
02. Domba	-
03. Babi	16 370
<b>Kupang Tengah</b>	<b>22 568</b>

Sumber : Dinas Peternakan Kabupaten Kupang

**Tabel 5.4.3 Populasi Unggas Menurut Jenis Ternak di Kecamatan Kupang Tengah, 2017**

Jenis Ternak	Jumlah
(1)	(2)
01. Ayam Buras	11 369
02. Ayam Petelur	1
03. Ayam Pedaging	6 954
04. Itik	5
05. Bebek	502
<b>Kupang Tengah</b>	<b>18 831</b>

Sumber : Dinas Peternakan Kabupaten Kupang

## 5.4 PERIKANAN

**Tabel 5.5.1 Produksi Perikanan Laut Menurut Jenis Ikan di Kecamatan Kupang Tengah, 2017 (Ton)**

Jenis	Produksi
(1)	(2)
01. Tuna	-
02. Cakalang	101,34
03. Tongkol	88,39
04. Tenggiri	2,12
05. Kembung	88,86
06. Selar	58,01
07. Tembang	22,23
08. Teri	137,73
09. Lolosi	8,56
10. Parang-parang	11,69
11. Layang	58
12. Ikan Terbang	69,33
13. Nipi	31,19
14. Peperak	2,28
15. Bawal	20,32
16. Kerapu	10,01
17. Kakap	8,38
18. Gergaheng	3,21
19. Belanak	-

Sumber : Dinas Kelautan dan Perikanan Kabupaten Kupang

**Tabel 5.5.2 Produksi Non Ikan Menurut Jenisnya di Kecamatan Kupang Tengah, 2017 (Ton)**

Jenis	Produksi
(1)	(2)
01. Udang Halus	1,34
02. Udang Windu	1,12
03. Udang Putih	1,12
04. Kepiting	3,97
05. Kerang	1,36
06. Remis	0,46
07. Penyu	-
08. Teripang	0,57
09. Rumput Laut	-
10. Lobster	0,18

Sumber : Dinas Kelautan dan Perikanan Kabupaten Kupang

**Tabel 5.5.3 Jumlah Nelayan Menurut Jenisnya di Kecamatan Kupang Tengah, 2017**

<b>Jenis Nelayan</b>	<b>Jumlah</b>
(1)	(2)
01. Nelayan Penuh	154
02. Nelayan Sambilan Utama	163
03. Nelayan Sambilan Tambahan	135
<b>Kupang Tengah</b>	<b>452</b>

Sumber : Dinas Kelautan dan Perikanan Kabupaten Kupang

**Tabel 5.5.4 Jumlah Perahu/Kapal Penangkap Ikan Menurut Jenisnya di Kecamatan Kupang Tengah, 2017**

Jenis Perahu	Jumlah
(1)	(2)
01. Perahu tanpa motor	
- Kecil	-
- Besar	-
- Sedang	12
02. Perahu bermotor	
- Ketinting	2
- Tempel	27
03. Kapal motor	
- GT 05-10	2
- GT 10-20	-
04. Jukung	48
<b>Jumlah</b>	<b>91</b>

Sumber : Dinas Kelautan dan Perikanan Kabupaten Kupang

**Tabel 5.5.5 Jumlah Alat Penangkapan Ikan Menurut Jenisnya di Kecamatan Kupang Tengah, 2017**

Jenis Alat Penangkapan Ikan	Jumlah
(1)	(2)
01. Bagan	-
02. Pukat Cincin (Purse Seine)	-
03. Jaring Insang	145
04. Jala Lompo	-
05. Jala Buang	-
06. Sero Sapulidi	-
07. Pancing Tonda	5
08. Rawai	17
09. Pancing Lainnya	4
<b>Jumlah</b>	<b>172</b>

Sumber : Dinas Kelautan dan Perikanan Kabupaten Kupang



**Tabel 5.5.6 Produksi Perikanan Darat Menurut Tempat Pembudidayaan Ikan di Kecamatan Kupang Tengah, 2017**

Tempat Pembudidayaan	Produksi (Ton)
(1)	(2)
01. Empang	-
02. Sawah	-
03. Tambak	-
04. Kolam	11,52
05. Perairan Darat	-
06. Perairan Sungai	-
<b>Jumlah</b>	<b>11,52</b>

Sumber : Dinas Kelautan dan Perikanan Kabupaten Kupang

**Tabel 5.5.7 Jumlah Petani Perikanan Darat Menurut Tempat Pembudidayaan di Kecamatan Kupang Tengah, 2017**

<b>Tempat Pembudidayaan</b>	<b>Jumlah Petani (Orang)</b>
(1)	(2)
01. Kolam	37
02 . Sawah	-
03 . Tambak	-
<b>Jumlah</b>	<b>37</b>

Sumber : Dinas Kelautan dan Perikanan Kabupaten Kupang

# INDUSTRI DAN ENERGI

# 6

INDUSTRY AND ENERGY



Jumlah usaha  
tahun 2017  
sebanyak **169**  
industri

Jumlah pelanggan  
PDAM tahun 2017  
sebanyak **269**  
pelanggan

**Tabel 6.1 Jumlah Industri Menurut Golongan Industri di Kecamatan Kupang Tengah, 2017**

Golongan Industri	Jumlah Usaha	Jumlah Tenaga Kerja
(1)	(2)	(3)
01. Industri Besar	-	-
02. Industri Sedang	-	-
03. Industri Kecil	95	256
04. Industri Kerajinan Rumah Tangga	74	152

Sumber : Desa/Kelurahan

Keterangan:

Berdasarkan tenaga kerja industri digolongkan sebagai berikut:

Industri Besar: 100 orang atau lebih

Industri Sedang: 20-99 orang

Industri Kecil: 5-19 orang

Industri Kerajinan Rumah Tangga: 1-4 orang

**Tabel 6.2 Jumlah Industri, Tenaga Kerja dan Perkiraan Nilai Produksi Menurut Jenis Industri di Kecamatan Kupang Tengah, 2017**

Jenis Industri	Jumlah Usaha	Jumlah Tenaga Kerja	Perkiraan Nilai Produksi (Rupiah)
(1)	(2)	(3)	(4)
01. Industri Batako	8	24	48 000 000
02. Industri Minyak Kelapa	-	-	-
03. Industri Penggilingan Jagung	-	-	-
04. Industri Penggilingan Padi	25	55	25 000 000
05. Industri Makanan	2	9	10 000 000
06. Industri Garam Hancur	81	240	8 000 000
07. Industri Pande Besi	1	3	5 000 000
08. Industri Anyaman	59	115	15 000 000
09. Industri Tenun Ikat	1	12	10 000 000
10. Industri Meubel	5	15	36 000 000
11. Industri Ijuk	-	-	-
12. Industri Bata Merah	9	36	20 000 000

Sumber : Desa/Kelurahan

**Tabel 6.3      Produksi Bahan Galian Golongan C Menurut Jenisnya di Kecamatan Kupang Tengah, 2017**

Jenis Bahan Galian		Produksi (m <sup>3</sup> )	Retribusi per m <sup>3</sup> (Rupiah)
(1)		(2)	(3)
01.	Pasir	1 582	60 000
02.	Sirtu	6 469	50 000
03.	Batu Gelondong	3 025	60 000
04.	Batu Karang	3 715	60 000
05.	Batu Pecah	122	90 000
06.	Tanah Putih	-	-
07.	Tanah Urug	4 322	50 000

Sumber: Desa/Kelurahan

**Tabel 6.4 Jumlah Pelanggan PDAM Menurut Desa di Kecamatan Kupang Tengah, 2017**

<b>Desa/Kelurahan</b>	<b>Jumlah Pelanggan</b>
(1)	(2)
01. Oelnasi	-
02. Oelpuah	44
03. Oebelo	-
04. Noelbaki	67
05. Tarus	76
06. Penfui Timur	13
07. Mata Air	69
08. Tanah Merah	-
<b>Kupang Tengah</b>	<b>269</b>

Sumber : Desa/Kelurahan

# PERDAGANGAN

TRADE

# 7

Jumlah pedagang  
eceran tahun 2017  
sebanyak **657**  
pedagang

Jumlah pasar  
harian tahun  
2017 sebanyak  
**2** pasar





**Tabel 7.1 Jumlah Pedagang Besar dan Eceran Menurut Desa, Jumlah Usaha dan Tenaga Kerja di Kecamatan Kupang Tengah, 2017**

Desa/Kelurahan	Pedagang Besar		Pedagang Eceran	
	Jumlah Usaha	Tenaga Kerja	Jumlah Usaha	Tenaga Kerja
(1)	(2)	(3)	(4)	(5)
01. Oelnasi	-	-	30	30
02. Oelpuah	-	-	19	19
03. Oebelo	-	-	21	42
04. Noelbaki	-	-	146	312
05. Tarus	-	-	55	63
06. Penfui Timur	-	-	123	125
07. Mata Air	-	-	215	430
08. Tanah Merah	-	-	48	87
<b>Kupang Tengah</b>	-	-	<b>657</b>	<b>1 108</b>

Sumber : Desa/Kelurahan

**Tabel 7.2 Jumlah Pasar Harian dan Mingguan Menurut Desa di Kecamatan Kupang Tengah, 2017**

Desa/Kelurahan	Pasar Harian	Pasar Mingguan	Keterangan
(1)	(2)	(3)	(4)
01. Oelnasi	-	-	-
02. Oelpuah	-	-	-
03. Oebelo	-	-	-
04. Noelbaki	-	-	-
05. Tarus	1	-	-
06. Penfui Timur	-	-	-
07. Mata Air	1	-	-
08. Tanah Merah	-	-	-
<b>Kupang Tengah</b>	<b>2</b>	-	-

Sumber: Desa/Kelurahan

**Tabel 7.3 Jumlah Warung Makan Menurut Desa di Kecamatan Kupang Tengah, 2017**

<b>Desa/Kelurahan</b>	<b>Jumlah Rumah Makan</b>	<b>Jumlah Tenaga Kerja</b>
(1)	(2)	(3)
01. Oelnasi	-	-
02. Oelpuah	-	-
03. Oebelo	3	6
04. Noelbaki	8	16
05. Tarus	8	16
06. Penfui Timur	35	58
07. Mata Air	8	16
08. Tanah Merah	4	8
<b>Kupang Tengah</b>	<b>66</b>	<b>120</b>

Sumber : Podes 2018

**Tabel 7.4 Jumlah Usaha Jasa Perseorangan Menurut Jenis Usaha di Kecamatan Kupang Tengah, 2017**

<b>Jenis Usaha</b>	<b>Jumlah</b>
(1)	(2)
01. Persewaan Alat	16
02. Bengkel Mobil	4
03. Bengkel Motor	18
04. Tambal Ban	23
05. Penjahit	26
06. Pangkas Rambut	9
07. Salon Kecantikan	8
08. Fotocopy	18
<b>Jumlah</b>	<b>122</b>

Sumber : Desa/Kelurahan

Jumlah kendaraan  
roda dua tahun 2017  
sebanyak **2.071**  
kendaraan

Jumlah obyek  
wisata tahun 2017  
sebanyak **6** obyek



**Tabel 8.1 Jumlah Kendaraan yang Dimiliki Penduduk Kecamatan Kupang Tengah Menurut Desa dan Jenis Kendaraan, 2017**

<b>Desa/Kelurahan</b>	<b>Roda Enam</b>	<b>Roda Empat</b>	<b>Roda Dua</b>	<b>Sepeda</b>
(1)	(2)	(3)	(4)	(5)
01. Oelnasi	6	8	85	-
02. Oelpuah	3	2	83	-
03. Oebelo	-	19	191	8
04. Noelbaki	25	67	658	8
05. Tarus	4	21	220	9
06. Penfui Timur	7	17	226	1
07. Mata Air	11	98	458	-
08. Tanah Merah	20	10	150	-
<b>Kupang Tengah</b>	<b>76</b>	<b>242</b>	<b>2 071</b>	<b>26</b>

Sumber : Desa/Kelurahan

**Tabel 8.2 Jumlah Angkutan Umum yang Dimiliki Penduduk Kecamatan Kupang Tengah Menurut Desa dan Jenis Kendaraan, 2017**

Desa/Kelurahan	Mikrolet	Pick Up	Truk	Bis	Ojek	Lainnya
(1)	(2)	(3)	(4)	(5)	(6)	(7)
01. Oelnasi	1	6	5	-	25	-
02. Oelpuah	-	2	3	-	18	-
03. Oebelo	5	12	5	-	58	-
04. Noelbaki	5	5	5	1	90	-
05. Tarus	7	4	3	-	25	-
06. Penfui Timur	9	3	3	1	31	-
07. Mata Air	6	23	7	-	34	-
08. Tanah Merah	2	10	6	-	40	-
<b>Kupang Tengah</b>	<b>35</b>	<b>65</b>	<b>37</b>	<b>2</b>	<b>321</b>	<b>0</b>

Sumber : Desa/Kelurahan

**Tabel 8.3** Jumlah Jembatan pada Jalan Utama dan Jenis Permukaan Jalan Terluas Menurut Desa di Kecamatan Kupang Tengah, 2017

Desa/Kelurahan	Jumlah Jembatan	Jenis Permukaan Jalan Terluas
(1)	(2)	(3)
01. Oelnasi	1	Diperkeras
02. Oelpuah	2	Diperkeras
03. Oebelo	1	Diperkeras
04. Noelbaki	3	Diperkeras
05. Tarus	1	Aspal
06. Penfui Timur	1	Diperkeras
07. Mata Air	4	Diperkeras
08. Tanah Merah	1	Diperkeras
<b>Kupang Tengah</b>	<b>14</b>	

Sumber : Desa/Kelurahan



**Tabel 8.4 Panjang Jalan Menurut Jenis Permukaan dan Desa di Kecamatan Kupang Tengah, 2017 (Km)**

Desa/Kelurahan	Jenis Permukaan		
	Aspal	Kerikil	Tanah
(1)	(2)	(3)	(4)
01. Oelnasi	7,0	12,0	8,0
02. Oelpuah	3,4	28,7	7,0
03. Oebelo	9,0	14,0	8,0
04. Noelbaki	11,0	9,8	6,0
05. Tarus	3,9	7,2	8,7
06. Penfui Timur	5,2	10,2	11,2
07. Mata Air	2,0	2,0	2,0
08. Tanah Merah	3,0	6,4	10,0
<b>Kupang Tengah</b>	<b>44,5</b>	<b>90,3</b>	<b>60,9</b>

Sumber :Desa/Kelurahan

**Tabel 8.5 Panjang Jalan Menurut Desa dan Tingkat Pemerintahan di Kecamatan Kupang Tengah, 2017**

Desa/Kelurahan	Tingkat Pemerintahan			
	Negara	Provinsi	Kabupaten	Desa
(1)	(2)	(3)	(4)	(5)
01. Oelnasi	-	2,5	2,7	8,5
02. Oelpuah	-	-	12,0	8,0
03. Oebelo	4	-	3,0	4,0
04. Noelbaki	4	3,0	3,0	9,0
05. Tarus	2	-	2,9	10,9
06. Penfui Timur	-	-	-	-
07. Mata Air	-	-	-	-
08. Tanah Merah	-	-	-	-
<b>Kupang Tengah</b>	<b>8</b>	<b>5,5</b>	<b>23,6</b>	<b>40,4</b>

Sumber : UPT PU Kecamatan Kupang Tengah

**Tabel 8.6 Jumlah Tempat Wisata di Kecamatan Kupang Tengah Menurut Desa dan Rata-rata Retribusi per Pengunjung, 2017**

Desa/Kelurahan	Tempat Wisata		Jumlah Pengunjung	Rata-rata Retribusi per Pengunjung (Rupiah)
	Alam	Lainnya		
(1)	(2)	(3)	(4)	(5)
01. Oelnasi	-	1	-	-
02. Oelpuah	1	-	-	-
03. Oebelo	-	-	-	-
04. Noelbaki	-	-	-	-
05. Tarus	1	-	...	...
06. Penfui Timur	-	-	-	-
07. Mata Air	2	-	-	-
08. Tanah Merah	1	-	-	--
<b>Kupang Tengah</b>	<b>5</b>	<b>1</b>	<b>...</b>	<b>...</b>

Sumber :Desa/Kelurahan

**Tabel 8.7 Jumlah Penginapan (Akomodasi Lainnya), Kamar, Tempat Tidur dan Tenaga Kerja Menurut Desa di Kecamatan Kupang Tengah, 2017**

Desa/Kelurahan	JumlahPenginapan	Kamar	Tempat Tidur	Tenaga Kerja
(1)	(2)	(3)	(4)	(5)
01. Oelnasi	-	-	-	-
02. Oelpuah	-	-	-	-
03. Oebelo	-	-	-	-
04. Noelbaki	-	-	-	-
05. Tarus	-	-	-	-
06. Penfui Timur	1	18	18	14
07. Mata Air	-	-	-	-
08. Tanah Merah	-	-	-	-
<b>Kupang Tengah</b>	<b>1</b>	<b>18</b>	<b>18</b>	<b>14</b>

Sumber : Desa/Kelurahan

Di kecamatan ini terdapat **9**  
koperasi dengan anggota  
sebanyak **675** orang



**Tabel 9.1 Anggaran dan Realisasi Pendapatan dan Belanja Pemerintah Desa Menurut Desa di Kecamatan Kupang Tengah, 2017 (Juta Rupiah)**

Desa/Kelurahan	Pendapatan		Belanja	
	Anggaran	Realisasi	Anggaran	Realisasi
(1)	(2)	(3)	(4)	(5)
01. Oelnasi	...	...	...	...
02. Oelpuah	...	...	...	...
03. Oebelo	...	...	...	...
04. Noelbaki	...	...	...	...
05. Tarus	...	...	...	...
06. Penfui Timur	...	...	...	...
07. Mata Air	...	...	...	...
08. Tanah Merah	...	...	...	...
<b>Jumlah</b>	...	...	...	...

Sumber: Desa/Kelurahan

**Tabel 9.3 Rata-Rata Harga Bahan Pokok dan Bahan Strategis Lainnya Menurut Komoditi di Kecamatan Kupang Tengah, 2017**

Komoditi	Satuan	Harga(Rupiah)
(1)	(2)	(3)
01. Beras Giling Lokal	Kg	10 000
02. Beras Dolog	Kg	7 500
03. Jagung Pipilan	Kg	5 000
04. Gula Pasir	Kg	18 000
05. Garam Non Yodium	Kg	5 000
06. Minyak Goreng Bermerek	Kg	18 000
07. Minyak Kelapa	Kg	10 000
08. Sabun Mandi Batangan	Batang	3 500
09. Tekstil(Blacu)	Meter	-
10. Terigu	Kg	8 000
11. Benang Jahit	Bantal	2 000
12. Semen	Zak	48 000
13. Minyak Tanah	Liter	5 000
14. Bensin Premium	Liter	6 450
15. Solar	Liter	5 650
16. Sapi	Ekor	6 000 000
17. Daging Sapi	Kg	80 000
18. Babi	Ekor	3 000 000
19. Daging Babi	Kg	60 000
20. Ayam Ras (Potong)	Ekor	35 000
21. Telur Ayam Ras	Kg	18 000
22. Pupuk (Urea)	Kg	2 500

Sumber: Desa/Kelurahan

**Tabel 9.2 Jumlah Koperasi dan Anggota Koperasi yang Masih Aktif/Beroperasi Menurut Desa dan Jenis Koperasi di Kecamatan Kupang Tengah, 2017**

<b>Jenis Koperasi</b>	<b>Jumlah Koperasi</b>	<b>Jumlah Anggota</b>
(1)	(2)	(3)
Koperasi Unit Desa	-	-
Koperasi Simpan Pinjam	9	675
Koperasi Pegawai	-	-
Koperasi Lainnya	-	-
<b>Jumlah</b>	<b>9</b>	<b>675</b>

Sumber : Desa/Kelurahan



# DATA

## MENCERDASKAN BANGSA



**BADAN PUSAT STATISTIK**  
**KABUPATEN KUPANG**

Jl. Timor Raya Km. 36 Oelamasi  
Homepage: <http://kupangkab.bps.go.id>  
Email: [bps5303@bps.go.id](mailto:bps5303@bps.go.id)

ISBN 978-602-6720-22-1

