

Katalog : 1102001.3303.010

**KECAMATAN
PENGADEGAN
DALAM ANGKA**

**20
17**



**BADAN PUSAT STATISTIK
KABUPATEN PURBALINGGA**

<https://purbalingga>



**KECAMATAN
PENGADEGAN
DALAM ANGKA**

**20
17**

KECAMATAN PENGADEGAN DALAM ANGKA 2017

ISSN : 2579-6690
No. Publikasi : 33030.17.21
Katalog : 1102001.3303.040

Ukuran Buku : 14,8 cm x 21 cm
Jumlah Halaman : xvi + 115 halaman

Naskah :
Agus Joko Susilo

Penyunting :
Rachmat Supriyanto, S. ST

Gambar Kover Oleh :
Seksi Integrasi Pengolahan dan Diseminasi Statistik

Diterbitkan oleh :
© Badan Pusat Statistik Kabupaten Purbalingga

Dicetak oleh :
Badan Pusat Statistik Kabupaten Purbalingga

Dilarang mengumumkan, mendistribusikan, mengomunikasikan dan/atau menggandakan sebagian atau seluruh isi buku ini untuk tujuan komersial tanpa izin tertulis dari Badan Pusat Statistik Kabupaten Purbalingga.

PETA WILAYAH ADMINISTRATIF KABUPATEN PURBALINGGA

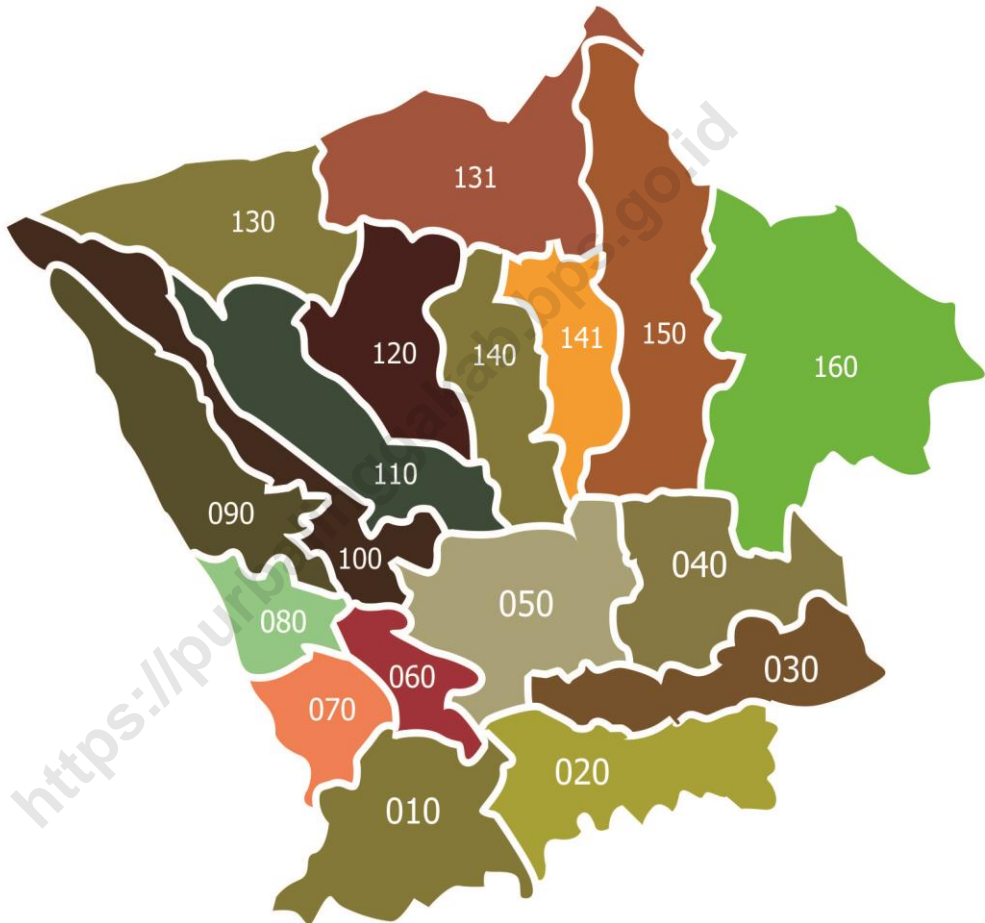

010 Kemangkon
020 Bukateja
030 Kejobong
040 Pengadegan
050 Kaligondang

060 Purbalingga
070 Kalimanah
080 Padamara
090 Kutasari
100 Bojongsari

110 Mrebet
120 Bobotsari
130 Karangreja
131 Karangjambu

140 Karanganyar
141 Kertanegara
150 Karangmoncol
160 Rembang

KECAMATAN PENGADEGAN

SKALA 1 : 34.400



KAB. BANJARNEGARA

KEC. REMBANG

KEC. KALIGONDANG

KEC. KEJOBONG

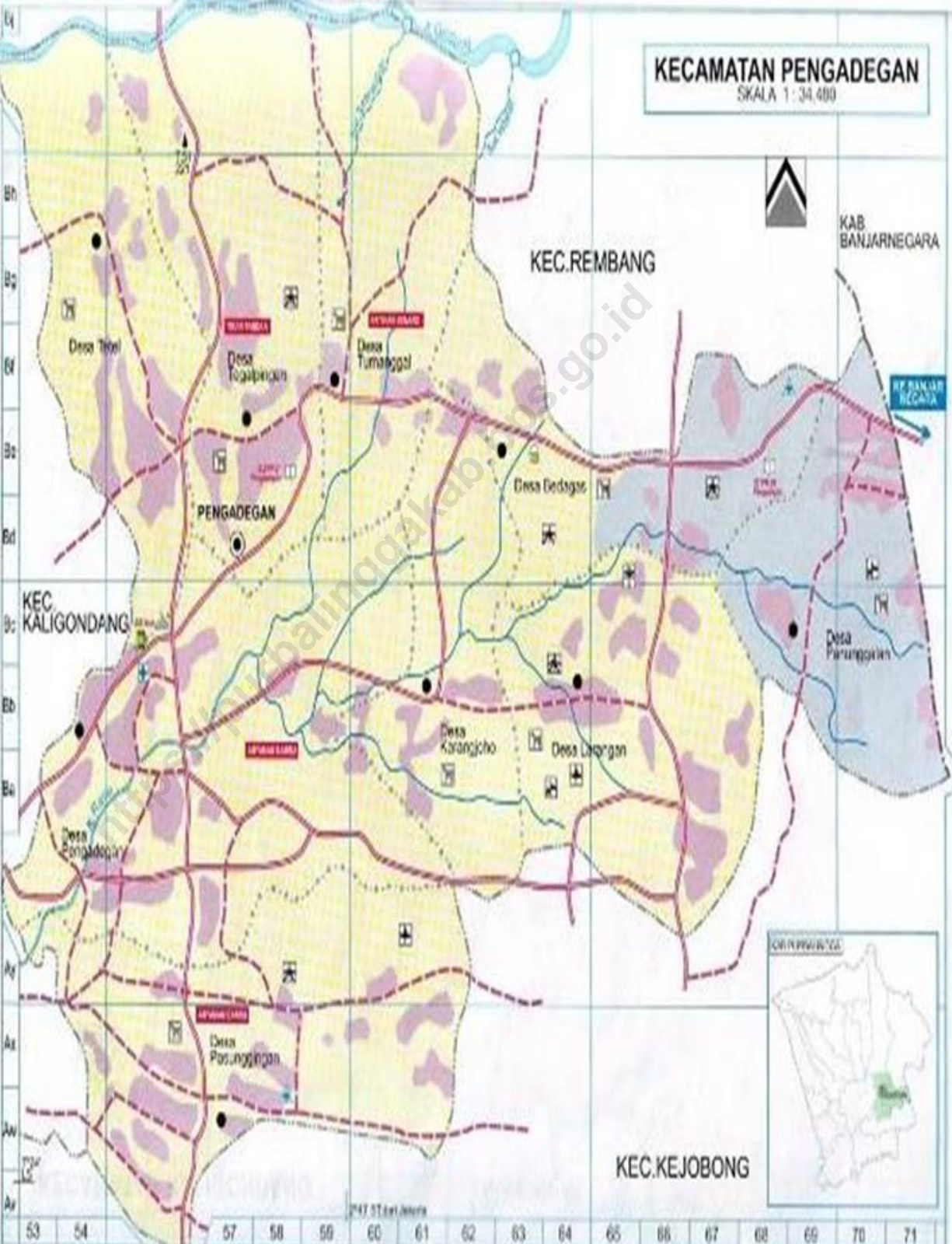

53 54 57 58 59 60 61 62 63 64 65 66 67 68 69 70 71

Kode Pos dan Kode Statistik Menurut Desa di Kecamatan Pengadegan

No.	Desa	Kode	
		Pos (Alamat) *	Statistik (Wilayah Sensus & Survey) **
1		2	3
1	Pasunggingan	53393	3303040001
2	Pengadegan	53393	3303040002
3	Karangjoho	53393	3303040003
4	Larangan	53393	3303040004
5	Panunggalan	53393	3303040005
6	Bedagas	53393	3303040006
7	Tumanggal	53393	3303040007
8	Tegalpingen	53393	3303040008
9	Tetel	53393	3303040009

Sumber : *) P.T. Pos Indonesia **) Badan Pusat Statistik



KATA PENGANTAR

Kecamatan Pengadegan Dalam Angka 2017 merupakan publikasi tahunan yang diterbitkan oleh BPS Kabupaten Purbalingga. Disadari bahwa publikasi ini belum sepenuhnya memenuhi harapan pihak pemakai data khususnya para perencana, namun diharapkan dapat membantu melengkapi penyusunan rencana pembangunan di Kecamatan Pengadegan.

Publikasi ini dapat terwujud berkat kerja sama dan bantuan dari berbagai pihak baik instansi pemerintah maupun swasta. Kepada semua pihak yang telah memberikan bantuan disampaikan penghargaan dan terima kasih yang sebesar-besarnya.

Walaupun publikasi ini telah disiapkan sebaik-baiknya, namun disadari masih ada kekurangan dan kesalahan yang terjadi. Untuk perbaikan publikasi ini, tanggapan dan saran yang bersifat konstruktif dari para pemakai sangat diharapkan.

Purbalingga, September 2017
Kepala Badan Pusat Statistik
Kabupaten Purbalingga

Drs. Agustinus Hariyanto, M. M

DAFTAR ISI

Peta Administratif Kecamatan Pengadegan dalam Peta Kabupaten Purbalingga.....	iii
Peta Administratif Kecamatan Pengadegan	iv
Kata Pengantar.....	vii
Daftar Isi.....	ix
Daftar Tabel	xi
Daftar Gambar.....	xv
Bab 1 Keadaan Geografis.....	1
Bab 2 Pemerintahan.....	11
Bab 3 Penduduk.....	17
Bab 4 Tenagakerjaan.....	39
Bab 5 Pendidikan.....	45
Bab 6 Kesehatan.....	65
Bab 7 Sosial.....	83
Bab 8 Pertanian.....	89
Bab 9 Transportasi dan Komunikasi.....	103
Bab 10 Keuangan.....	109
Bab 11 Perdagangan.....	111

Daftar Tabel

Tabel		Halaman
Bab 1 Keadaan Geografis		
1,1	Letak dan Batas Wilayah.....	3
1,2	Luas Wilayah Menurut Desa dan Penggunaannya (Ha), 2016.....	4
1,3	Luas Tanah Sawah Menurut Desa dan Jenis Irigasi (Ha), 2016.....	5
1,4	Luas Tanah Kering Menurut Desa dan Penggunaannya (Ha), 2016	6
1,5	Luas Tanah Bengkok dan Kas Desa Menurut Desa dan Jenisnya (Ha), 2016.....	7
1,6	Jarak dari Desa Ke Ibukota Kecamatan dan Kabupaten (Km), 2016	8
1,7	Ketinggian Wilayah dan Koordinat Kantor Desa Menurut Desa, 2016.....	9
Bab 2 Pemerintahan		
2.1	Jumlah Satuan Lingkungan Setempat (SLS) Menurut Desa, 2016.....	13
2.2	Jumlah Pegawai/Perangkat Desa Menurut Jabatan, 2016.....	14
2,3	Perkembangan Keberadaan Badan Perwakilan Desa, 2010-2016.....	16
Bab 3 Penduduk		
3.1	Penduduk Menurut Kelompok Umur dan Jenis Kelamin (Jiwa), 2016.....	20
3.2	Banyaknya Penduduk Menurut Kelompok Umur dan Jenis Kelamin dirinci Menurut Desa, 2014.....	21
3.3	Rasio Jenis Kelamin Penduduk dirinci Menurut Desa dan Jenis Kelamin, 2016.....	29
3.4	Penduduk Menurut Agama dan Kepercayaan dirinci per Desa, 2016.....	30
3.5	Laju Pertumbuhan Penduduk Dirinci per Desa (Persen), 2016.....	32
3.6	Kepadatan Penduduk per Desa (Jiwa/Km ²), 2016.....	33
3.7	Rata-rata Anggota Rumah Tangga per Desa (Jiwa), 2016.....	34
3.8	Angka Kelahiran Kasar (CBR) Dirinci per Desa (Per/1000 Jiwa), 2016.....	35
3.9	Angka Kematian Kasar (CDR) Dirinci per Desa (Per/1000 Jiwa), 2016.....	36

3.10	Jumlah Penduduk Migrasi Netto Dirinci per Desa (Jiwa), 2014.....	37
Bab 4 Tenagakerjaan		
4.1	Angka Dependency Ratio (ADR) Dirinci per Desa, 2016.....	41
4.2	Mata Pencaharian Penduduk 10 Tahun Keatas Dirinci per Desa, 2016.....	42
Bab 5 Pendidikan		
5.1	Banyaknya Sekolah TK dan RA/BA Dirinci per Desa, 2016.....	47
5.2	Banyaknya Siswa Baru TK dan Rodhotul/Bustanul Athfal (RA/BA) Dirinci per Desa, 2016/2017.....	48
5.3	Banyaknya Siswa TK dan Rodhotul/Bustanul Athfal (RA/BA) Dirinci per Desa, 2016/2017.....	49
5.4	Banyaknya Tamatan TK dan Rodhotul/Bustanul Athfal (RA/BA) Dirinci per Desa, 2015/2016.....	50
5.5	Banyaknya Guru Tetap TK dan Rodhotul/Bustanul Athfal (RA/BA) Dirinci per Desa, 2016/2017.....	51
5.6	Banyaknya Guru Tidak Tetap TK dan RA / BA Dirinci per Desa, 2016/2017.....	52
5.7	Banyaknya Sekolah Dasar (SD) dan Madrasah Ibtidaiyah (MI) Dirinci per Desa, 2016.....	53
5.8	Banyaknya Siswa Baru SD dan MI Dirinci per Desa, 2016/2017.....	54
5.9	Banyaknya Siswa SD dan MI Dirinci per Desa, 2016/2017.....	55
5.10	Banyaknya Tamatan Siswa SD dan MI Dirinci per Desa, 2015/2016.....	56
5.11	Banyaknya Guru Tetap Sekolah Dasar dan Madrasah Ibtidaiyah Dirinci per Desa, 2016/2017.....	57
5.12	Banyaknya Guru Tidak Tetap SD dan MI Dirinci per Desa, 2016/2017.....	58
5.13	Banyaknya Sekolah Menengah Pertama (SMP) dan Sederajat Dirinci per Desa, 2016.....	59
5.14	Banyaknya Siswa Baru SMP dan Sederajat Dirinci per Desa, 2016/2017.....	60
5.15	Banyaknya Siswa SMP dan Sederajat Dirinci per Desa, 2016/2017.....	61
5.16	Banyaknya Tamatan Siswa SMP dan Sederajat Dirinci per Desa, 2015/2016.....	62
5.17	Banyaknya Guru Tetap SMP dan Sederajat Dirinci per Desa, 2016/2017.....	63
5.18	Banyaknya Guru Tidak Tetap SMP dan Sederajat Dirinci per Desa, 2016/2017.....	64

Bab 6 Kesehatan

6.1.1.	Banyaknya Sarana Kesehatan Desa, 2016.....	67
6.1.2	Tenaga Kesehatan yang Tinggal/Menetap Dirinci per Desa, 2016	69
6.2.1	Jumlah Penerima Kartu Jamkesmas / Jamkesda dan SKTM Dirinci per Desa, 2016.....	70
6.2.2	Fasilitas Tempat Buang Air Besar menurut pemakaiannya dirinci per Desa , 2016.....	71
6.2.3	Jumlah Balita yang Ditimbang menurut Jenis Status Gizi Dirinci per Desa, 2014	72
6.2.4	Jumlah Bayi dengan Asi Eksklusif Dirinci per Desa, 2016.....	73
6.2.5	Jumlah Ibu bersalin menurut Jenis Pelayanan Kesehatan Saat Persalinan Dirinci per Desa, 2016.....	74
6.3.1	Akseptor KB Baru Menurut Alat Kontrasepsi yang Digunakan Dirinci per Desa, 2016.....	75
6.3.2	Akseptor KB Aktif Menurut Alat Kontrasepsi yang Digunakan Dirinci per Desa, 2016.....	77
6.3.3	Akseptor KB Mandiri Menurut Alat Kontrasepsi yang Digunakan Dirinci per Desa, 2016.....	79

Bab 7 Sosial

7.1	Jumlah Pemberangkatan Haji Dirinci per Desa, 2016.....	83
7.2	Peristiwa Nikah, Talak, Cerai dan Rujuk Dirinci per Desa, 2016.....	84
7.3	Jumlah Sarana Peribadatan Dirinci per Desa, 2016.....	85

Bab 8 Pertanian

8.1.1	Lahan Pertanian Berdasarkan penggunaannya (Ha) Dirinci per Desa, 2016.....	89
8.1.2	Jumlah Kelompok Tani Menurut Subsektor Dirinci per Desa, 2016.....	90
8.2.1	Luas Panen, Produksi dan Produktifitas Tanaman Bahan Makanan (Tabama), 2016.....	91
8.3.1	Luas Panen, Produksi dan Produktifitas Tanaman Sayur-sayuran, 2016.....	92
8.3.2	Luas Panen, Produksi dan Produktifitas Tanaman Buah-buahan, 2016.....	93
8.4.1	Populasi Ternak Menurut Jenisnya Dirinci per Desa, 2016.....	94
8.4.2	Populasi Unggas Menurut Jenisnya Dirinci per Desa, 2016.....	96

8.5.1	Rumah Tangga Perikanan Budidaya Dirinci per Desa, 2016.....	98
8.5.2	Luas Lahan Perikanan Budidaya Dirinci per Desa, 2016 (Ha).....	99
8.5.3	Produksi Perikanan Budidaya Menurut Jenisnya Dirinci per Desa (Kg), 2016.....	100
Bab 9 Transportasi dan Komunikasi		
9.1	Banyaknya Kendaraan Bermotor Menurut Desa dan Jenis, 2016.....	103
9.2	Banyaknya Sarana Korespondensi dan Komunikasi Menurut Desa, 2016.....	104
9.3	Banyaknya Menara Telepon Seluler (BTS) Dirinci per Desa, 2016...	105
Bab 10 Keuangan		
10.1	Banyaknya Bank dan BPR Dirinci per Desa, 2016.....	109
10.2	Banyaknya Koperasi Menurut Jenisnya Kecamatan Pengadegan Dirinci per Desa, 2016.....	110
Bab 11 Perdagangan		
11.1	Banyaknya Sarana Perdagangan Menurut Jenisnya Dirinci per desa, 2016.....	113

DAFTAR GAMBAR

Gambar		Halaman
1	Piramida Penduduk Menurut Kelompok Umur dan Jenis Kelamin, 2016.....	19

<https://purbalinggakab.bps.go.id>

KEADAAN GEOGRAFIS

1

<https://www.linggakab.bps.go.id>

Tabel: 1.1 **Letak dan Batas Wilayah Kecamatan Pengadegan**

Kecamatan	Batas Wilayah	
1	2	
Pengadegan	Sebelah Utara	↔ Kecamatan Rembang
	Sebelah Selatan	↔ Kecamatan Kejobong
	Sebelah Timur	↔ Kab. Banjarnegara
	Sebelah Barat	↔ Kecamatan Kaligondang

Sumber : Kantor Kecamatan Pengadegan

Tabel: 1.2 Luas Wilayah Menurut Desa dan Penggunaannya (Ha) Kecamatan Pengadegan, 2016

	Desa	Tanah Sawah	Tanah Kering	Jumlah
	1	2	3	4
1	Pasunggingan	-	522,24	522,24
2	Pengadegan	-	668,08	668,08
3	Karangjoho	-	241,82	241,82
4	Larangan	2,10	466,70	468,80
5	Panunggalan	9,80	356,38	366,18
6	Bedagas	6,63	642,35	648,98
7	Tumanggal	13,24	399,84	413,08
8	Tegalpingen	7,59	492,63	500,22
9	Tetel	10,64	335,00	345,64
	Jumlah	50,00	4 125,04	4 175,04

Sumber : Badan Pertanahan Kabupaten Purbalingga

Tabel: 1.3 Luas Tanah Sawah Menurut Desa dan Jenis Irigasi (Ha) Kecamatan Pengadegan, 2016

Desa	Irigasi Teknis	Irigasi Setengah Teknis	Irigasi Sederhana	Tadah Hujan	Jumlah
1	2	3	4	5	6
1 Pasunggingan	-	-	-	-	-
2 Pengadegan	-	-	-	-	-
3 Karangjoho	-	-	-	-	-
4 Larangan	-	-	-	1,87	1,87
5 Panunggalan	-	-	-	9,57	9,57
6 Bedagas	-	-	-	6,40	6,40
7 Tumanggal	-	-	-	13,01	13,01
8 Tegalpingen	-	-	-	7,37	7,37
9 Tetel	-	-	5,36	6,42	11,78
Jumlah	-	-	5,36	44,64	50,00

Sumber : Kantor Kecamatan Pengadegan

Tabel: 1.4 Luas Tanah Kering Menurut Desa dan Penggunaannya (Ha) Kecamatan Pengadegan, 2016

Desa	Pekarangan / Bangunan	Tegal/ Kebun	Tambak/ Kolam	Hutan Negara	Lain-lain	Jumlah
1	2	3	4	5	6	7
1 Pasunggingan	146,201	361,207	2,53	-	12,31	522,24
2 Pengadegan	313,497	333,286	0,49	-	20,81	668,08
3 Karangjoho	50,775	176,750	0,51	-	13,78	241,82
4 Larangan	217,107	230,993	0,30	-	18,30	466,70
5 Panunggalan	142,000	209,800	-	-	4,58	356,38
6 Bedagas	174,406	452,975	-	-	14,97	642,35
7 Tumanggal	100,335	292,405	-	-	7,10	399,84
8 Tegalpingen	136,000	345,000	-	-	11,63	492,63
9 Tetel	121,243	196,912	-	-	16,85	335,00
Jumlah	1 401,56	2 599,33	3,82	-	120,33	4 125,04

Sumber : Kantor Kecamatan Pengadegan

Tabel: 1.5 Luas Tanah Bengkok dan Kas Desa Menurut Desa dan Jenisnya (Ha) Kecamatan Pengadegan, 2016

Desa	Bengkok		Kas Desa		Jumlah
	Sawah	Lahan Kering	Sawah	Lahan Kering	
1	2	3	4	5	6
1 Pasunggingan	-	-	-	0,70	0,700
2 Pengadegan	-	8,12	-	0,61	8,727
3 Karangjoho	-	19,79	-	3,68	23,465
4 Larangan	0,50	4,42	-	0,50	5,415
5 Panunggalan	8,20	14,91	-	4,50	27,61
6 Bedagas	5,03	37,33	-	7,53	49,883
7 Tumanggal	11,64	12,51	-	4,61	28,755
8 Tegalpingen	6,00	24,75	-	5,00	35,75
9 Tetel	-	16,39	-	1,00	17,39
Jumlah	31,36	138,21	-	28,13	197,70

Sumber : Profil Desa

**Tabel: 1.6 Jarak dari Desa Ke Ibukota Kecamatan dan Kabupaten (Km)
Kecamatan Pengadegan, 2016**

	Desa	Ke Kecamatan	Ke Kabupaten
	1	2	3
1	Pasunggingan	8,50	16,20
2	Pengadegan	4,00	14,00
3	Karangjoho	6,80	14,50
4	Larangan	4,50	16,00
5	Panunggalan	4,80	12,50
6	Bedagas	3,00	10,00
7	Tumanggal	0,20	7,80
8	Tegalpingen	1,20	8,90
9	Tetel	3,40	6,80
	Rata-rata	5,39	10,39

Sumber : Profil Desa

Tabel: 1.7 Ketinggian Wilayah dan Koordinat Kantor Desa Menurut Desa Kecamatan Pengadegan, 2016

Desa	Ketinggian Diatas Permukaan Laut (M-DPL) *)	Koordinat Kantor Desa (° **)
1	2	3
1 Pasunggingan	77,00	7.397400;109.476100
2 Pengadegan	113,00	7.375000;109.460400
3 Karangjoho	140,00	7.372800;109.488900
4 Larangan	185,00	7.371708;109.505894
5 Panunggalan	223,00	7.366700;109.523100
6 Bedagas	200,00	7.361600;109.499200
7 Tumanggal	160,00	7.359200;109.478900
8 Tegalpingen	181,00	7.361800;109.471400
9 Tetel	141,00	7.354875;109.459418
Rata-rata	157,78	

Sumber: *) Profil Desa

**) BPS Kabupaten Purbalingga

PEMERINTAHAN

2

<http://www.palinggakab.bps.go.id>

Tabel: 2.1 Jumlah Satuan Lingkungan Setempat (SLS) Menurut Desa Kecamatan Pengadegan, 2016

Desa	Dusun	Rukun Warga (RW)	Rukun Tetangga (RT)
1	2	3	4
1 Pasunggingan	6	12	32
2 Pengadegan	6	21	46
3 Karangjoho	3	3	10
4 Larangan	5	6	30
5 Panunggalan	2	5	15
6 Bedagas	5	9	22
7 Tumanggal	5	5	17
8 Tegalpingen	4	5	26
9 Tetel	3	6	13
Jumlah	39	72	211

Sumber : Profil Desa

Tabel: 2.2 Jumlah Pegawai/Perangkat Desa Menurut Jabatan Kecamatan Pengadegan, 2016

	Desa	Kepala Desa	Sekretaris Desa	Kaur/Kasi	
				Pemerintahan	Ekonomi-Pembangunan
	1	2	3	4	5
1	Pasunggingan	1	1	1	-
2	Pengadegan	1	-	1	-
3	Karangjoho	1	-	1	-
4	Larangan	1	1	1	-
5	Panunggalan	1	1	1	-
6	Bedagas	1	1	1	-
7	Tumanggal	-	-	1	-
8	Tegalpingen	1	1	1	-
9	Tetel	1	-	1	-
	Jumlah	8	5	9	-

Sumber : Profil Desa

Tabel: 2.2 Lanjutan

Desa	Kaur/Kasi		
	Kesra	Keuangan	Umum
1	6	7	8
1 Pasunggingan	1	1	1
2 Pengadegan	1	1	1
3 Karangjoho	1	1	1
4 Larangan	1	1	1
5 Panunggalan	1	1	1
6 Bedagas	1	1	1
7 Tumanggal	1	1	1
8 Tegalpingen	1	1	1
9 Tetel	1	1	1
Jumlah	9	9	9

Sumber : Profil Desa

**Tabel: 2.3 Perkembangan Keberadaan Badan Perwakilan Desa,
2012-2016**

Tahun	Badan Perwakilan Desa (BPD)	
	Ada	Tidak Ada
1	2	3
2012	9	-
2013	9	-
2014	9	-
2015	9	-
2016	9	-

Sumber : Profil Desa

PENDUDUK

3

<http://www.purworeggakab.bps.go.id>

Gambar 1. Piramida Penduduk Menurut Kelompok Umur dan Jenis Kelamin, 2016

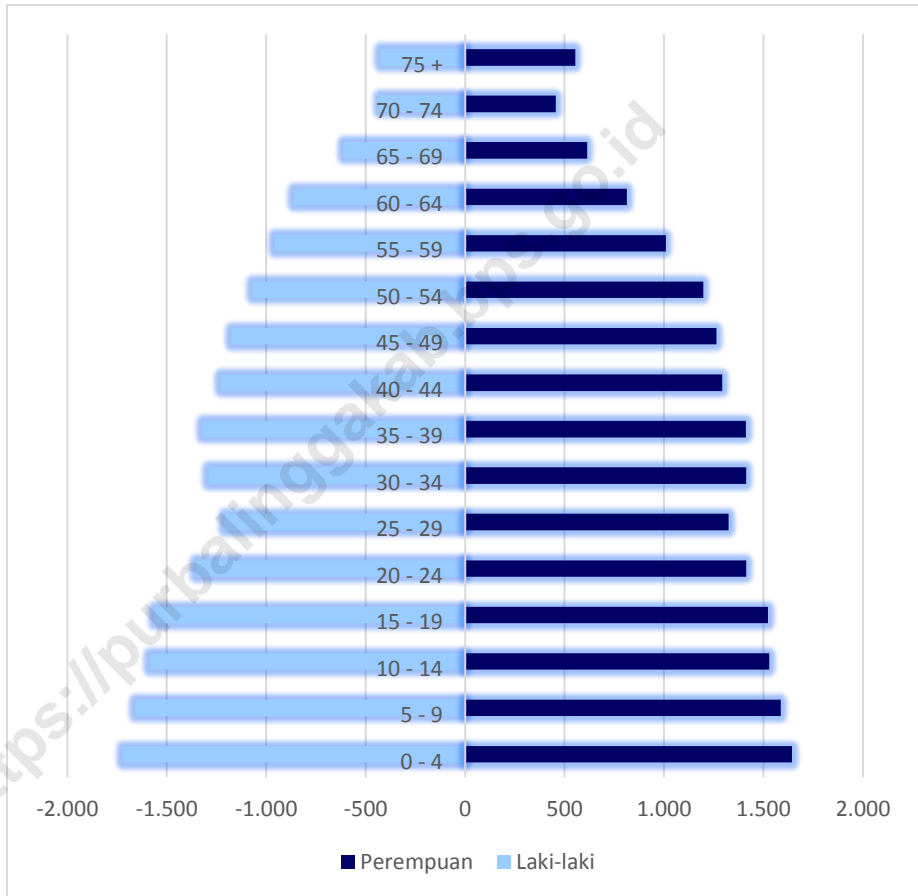

Tabel: 3.1 Penduduk Menurut Kelompok Umur dan Jenis Kelamin (Jiwa) Kecamatan Pengadegan, 2016

Kelompok Umur		Laki - Laki	Perempuan	Jumlah
1	2	3	4	
1	0 - 4	1 717	1 644	3 361
2	5 - 9	1 658	1 587	3 245
3	10 - 14	1 582	1 530	3 112
4	15 - 19	1 560	1 523	3 083
5	20 - 24	1 352	1 414	2 766
6	25 - 29	1 208	1 325	2 533
7	30 - 34	1 290	1 413	2 703
8	35 - 39	1 321	1 412	2 733
9	40 - 44	1 229	1 292	2 521
10	45 - 49	1 174	1 264	2 438
11	50 - 54	1 070	1 198	2 268
12	55 - 59	955	1 010	1 965
13	60 - 64	861	814	1 675
14	65 - 69	613	614	1 227
15	70 - 74	432	456	888
16	75 +	425	554	979
Jumlah		18 447	19 050	37 497

Sumber : BPS Data Kependudukan 2016

Tabel: 3.2 Banyaknya Penduduk Menurut Kelompok Umur dan Jenis Kelamin dirinci Menurut Desa, 2016

Desa	0 - 4		5 - 9	
	L	P	L	P
1	2	3	4	5
1 Pasunggingan	249	239	241	231
2 Pengadegan	427	408	412	393
3 Karangjoho	84	84	81	81
4 Larangan	190	190	183	184
5 Panunggalan	96	92	93	88
6 Bedagas	192	183	185	176
7 Tumanggal	174	162	168	158
8 Tegalpingen	192	179	185	174
9 Tetel	113	107	110	102
Jumlah	1 717	1 644	1 658	1 587

Sumber : BPS Data Kependudukan 2016

Tabel: 3.2 Lanjutan

Desa	10 - 14		15 - 19	
	L	P	L	P
1	6	7	8	9
1 Pasunggian	229	223	226	222
2 Pengadegan	395	380	388	378
3 Karangjoho	78	78	76	77
4 Larangan	175	177	172	176
5 Panunggalan	89	85	88	85
6 Bedagas	176	170	174	169
7 Tumanggal	159	152	158	151
8 Tegalpingen	176	166	174	166
9 Tetel	105	99	104	99
Jumlah	1 582	1 530	1 560	1 523

Sumber : BPS Data Kependudukan 2016

Tabel: 3.2 Lanjutan

Desa	20 - 24		25 - 29	
	L	P	L	P
1	10	11	12	13
1 Pasunggingan	197	206	176	194
2 Pengadegan	336	350	300	329
3 Karangjoho	67	72	59	68
4 Larangan	149	163	134	154
5 Panunggalan	76	79	67	74
6 Bedagas	150	158	135	147
7 Tumanggal	137	140	122	131
8 Tegalpingen	150	155	135	143
9 Tetel	90	91	80	85
Jumlah	1 352	1 414	1 208	1 325

Sumber : BPS Data Kependudukan 2016

Tabel: 3.2 Lanjutan

Desa	30 - 34		35 - 39	
	L	P	L	P
1	14	15	16	17
1 Pasunggian	187	206	192	206
2 Pengadegan	321	350	328	349
3 Karangjoho	63	72	66	71
4 Larangan	143	163	146	164
5 Panunggalan	72	78	74	78
6 Bedagas	144	158	147	158
7 Tumanggal	130	140	133	140
8 Tegalpingen	144	155	147	154
9 Tetel	86	91	88	92
Jumlah	1 290	1 413	1 321	1 412

Sumber : BPS Data Kependudukan 2016

Tabel: 3.2 Lanjutan

Desa	40 - 44		45 - 49	
	L	P	L	P
1	18	19	20	21
1 Pasunggingan	178	188	171	183
2 Pengadegan	307	321	292	313
3 Karangjoho	62	67	59	65
4 Larangan	135	149	129	146
5 Panunggalan	69	72	67	71
6 Bedagas	136	143	130	141
7 Tumanggal	124	128	118	125
8 Tegalpingen	136	140	130	138
9 Tetel	82	84	78	82
Jumlah	1 229	1 292	1 174	1 264

Sumber : BPS Data Kependudukan 2016

Tabel: 3.2 Lanjutan

Desa	50 - 54		55 - 59	
	L	P	L	P
1	22	23	24	25
1 Pasunggian	155	175	139	147
2 Pengadegan	266	297	238	250
3 Karangjoho	55	62	47	52
4 Larangan	118	138	105	117
5 Panunggalan	60	67	54	56
6 Bedagas	118	133	106	112
7 Tumanggal	108	118	96	100
8 Tegalpingen	118	131	106	110
9 Tetel	72	77	64	66
Jumlah	1 070	1 198	955	1 010

Sumber : BPS Data Kependudukan 2016

Tabel: 3.2 Lanjutan

Desa	60 - 64		65 - 69	
	L	P	L	P
1	26	27	28	29
1 Pasunggingan	125	119	90	90
2 Pengadegan	214	201	153	151
3 Karangjoho	42	41	30	31
4 Larangan	95	94	68	71
5 Panunggalan	48	45	34	34
6 Bedagas	96	91	68	69
7 Tumanggal	88	81	62	62
8 Tegalpingen	96	89	68	67
9 Tetel	57	53	40	39
Jumlah	861	814	613	614

Sumber : BPS Data Kependudukan 2016

Tabel: 3.2 Lanjutan

Desa	70 - 74		75 +	
	L	P	L	P
1	30	31	32	33
1 Pasunggian	63	67	62	81
2 Pengadegan	107	113	106	137
3 Karangjoho	22	23	21	28
4 Larangan	47	53	48	64
5 Panunggalan	24	25	24	30
6 Bedagas	48	50	47	62
7 Tumanggal	43	46	43	56
8 Tegalpingen	49	49	47	61
9 Tetel	29	30	27	35
Jumlah	432	456	425	554

Sumber : BPS Data Kependudukan 2016

Tabel: 3.3 Rasio Jenis Kelamin Penduduk Kecamatan Pengadegan dirinci Menurut Desa dan Jenis Kelamin, 2016

	Desa	Laki-laki	Perempuan	Sex Ratio (%)
	1	2	3	4
1	Pasunggingan	2 680	2 777	96,51
2	Pengadegan	4 590	4 720	97,25
3	Karangjoho	912	972	93,83
4	Larangan	2 037	2 203	92,46
5	Panunggalan	1 035	1 059	97,73
6	Bedagas	2 052	2 120	96,79
7	Tumanggal	1 863	1 890	98,57
8	Tegalpingen	2 053	2 077	98,84
9	Tetel	1 225	1 232	99,43
	Jumlah	18 447	19 050	96,83

Sumber : BPS Data Kependudukan 2016

Tabel: 3.4 Penduduk Menurut Agama dan Kepercayaan Kecamatan Pengadegan dirinci per Desa, 2016

	Desa	Islam	Katolik	Protestan
	1	2	3	4
1	Pasunggingan	5 438	-	-
2	Pengadegan	9 275	-	20
3	Karangjoho	1 873	-	3
4	Larangan	4 253	-	1
5	Panunggalan	2 093	-	-
6	Bedagas	4 177	1	-
7	Tumanggal	3 758	4	-
8	Tegalpingen	4 156	-	-
9	Tetel	2 445	-	-
	Jumlah	37 468	5	24

Sumber : Kantor Urusan Agama

Tabel: 3.4 Lanjutan

	Desa	Hindu	Buddha	Konghucu	Kepercayaan
	1	5	6	7	8
1	Pasunggingan	-	-	-	-
2	Pengadegan	-	-	-	-
3	Karangjoho	-	-	-	-
4	Larangan	-	-	-	-
5	Panunggalan	-	-	-	-
6	Bedagas	-	-	-	-
7	Tumanggal	-	-	-	-
8	Tegalpingen	-	-	-	-
9	Tetel	-	-	-	-
	Jumlah	-	-	-	-

Sumber : Kantor Urusan Agama

Tabel: 3.5 Laju Pertumbuhan Penduduk Kecamatan Pengadegan Dirinci per Desa (Persen), 2016

	Desa	Penduduk		Pertumbuhan Penduduk
		2015	2016	
	1	2	3	4
1	Pasunggingan	5 432	5 457	0,46
2	Pengadegan	9 270	9 310	0,43
3	Karangjoho	1 871	1 884	0,69
4	Larangan	4 220	4 240	0,47
5	Panunggalan	2 080	2 094	0,67
6	Bedagas	4 155	4 172	0,41
7	Tumanggal	3 737	3 753	0,43
8	Tegalpingen	4 111	4 130	0,46
9	Tetel	2 444	2 457	0,53
Jumlah		37 320	37 497	0,47

Sumber : BPS Data Kependudukan 2016

Tabel: 3.6 Kepadatan Penduduk Kecamatan Pengadegan per Desa (Jiwa/Km²), 2016

	Desa	Luas Wilayah	Penduduk 2016	Kepadatan Penduduk
	1	2	3	4
1	Pasunggingan	522,24	5 457	1.045
2	Pengadegan	668,08	9 310	1.394
3	Karangjoho	241,82	1 884	779
4	Larangan	468,80	4 240	904
5	Panunggalan	366,18	2 094	572
6	Bedagas	648,98	4 172	643
7	Tumanggal	413,08	3 753	909
8	Tegalpingen	500,22	4 130	826
9	Tetel	345,64	2 457	711
	Jumlah	4 175,04	37 497	898

Sumber : BPS Data Kependudukan 2016

Tabel: 3.7 Rata-rata Anggota Rumah Tangga Kecamatan Pengadegan per Desa (Jiwa) Kecamatan Pengadegan, 2016

	Desa	Jumlah Rumah Tangga	Penduduk 2016	Rata-rata ART
	1	2	3	4
1	Pasunggingan	1 424	5 457	4
2	Pengadegan	2 331	9 310	4
3	Karangjoho	494	1 884	4
4	Larangan	1 152	4 240	4
5	Panunggalan	591	2 094	4
6	Bedagas	1 166	4 172	4
7	Tumanggal	857	3 753	4
8	Tegalpingen	1 049	4 130	4
9	Tetel	634	2 457	4
	Jumlah	9 698	37 497	4

Sumber : BPS Data Kependudukan 2016

Tabel: 3.8 Angka Kelahiran Kasar (CBR) Kecamatan Pengadegan Dirinci per Desa (Per/1000 Jiwa), 2016

	Desa	Penduduk Tahun 2016	Jumlah Kelahiran	CBR
	1	2	3	4
1	Pasunggingan	5 457	81	14,84
2	Pengadegan	9 310	121	13,00
3	Karangjoho	1 884	36	19,11
4	Larangan	4 240	71	16,75
5	Panunggalan	2 094	31	14,80
6	Bedagas	4 172	65	15,58
7	Tumanggal	3 753	63	16,79
8	Tegalpingen	4 130	79	19,13
9	Tetel	2 457	31	12,62
	Jumlah	37 497	578	15,41

Sumber : BPS Data Kependudukan 2016

Tabel: 3.9 Angka Kematian Kasar (CDR) Kecamatan Pengadegan Dirinci per Desa (Per/1000 Jiwa), 2016

	Desa	Penduduk Tahun 2016	Jumlah Kematian	CDR
	1	2	3	4
1	Pasunggingan	5 457	42	7,70
2	Pengadegan	9 310	51	5,48
3	Karangjoho	1 884	9	4,78
4	Larangan	4 240	28	6,60
5	Panunggalan	2 094	11	5,25
6	Bedagas	4 172	17	4,07
7	Tumanggal	3 753	21	5,60
8	Tegalpingen	4 130	23	5,57
9	Tetel	2 457	13	5,29
	Jumlah	37 497	215	5,73

Sumber : BPS Data Kependudukan 2016

Tabel: 3.10 Jumlah Penduduk Migrasi Netto Kecamatan Pengadegan Dirinci per Desa (Jiwa), 2016

	Desa	Jumlah Migrasi		Migrasi Netto
		Masuk	Keluar	
	1	2	3	4
1	Pasunggingan	13	46	-33
2	Pengadegan	29	74	-45
3	Karangjoho	6	28	-22
4	Larangan	9	18	-9
5	Panunggalan	3	10	-7
6	Bedagas	11	36	-25
7	Tumanggal	20	37	-17
8	Tegalpingen	16	27	-11
9	Tetel	8	25	-17
	Jumla	115	301	-186

Sumber : BPS Data Kependudukan 2016

TENAGA KERJA

4

<https://www.jinggakab.bps.go.id>

Tabel: 4.1 Angka Dependency Ratio (ADR) Kecamatan Pengadegan Dirinci per Desa, 2016

Desa	Kelompok Umur (Jiwa)			ADR (%)
	0 - 14	15 - 64	65 +	
1	2	3	4	5
1 Pasunggingan	1 412	3 592	453	51,92
2 Pengadegan	2 415	6 128	767	51,93
3 Karangjoho	486	1 243	155	51,57
4 Larangan	1 099	2 790	351	51,97
5 Panunggalan	543	1 380	171	51,74
6 Bedagas	1 082	2 746	344	51,93
7 Tumanggal	973	2 468	312	52,07
8 Tegalpingen	1 072	2 717	341	52,01
9 Tetel	636	1 621	200	51,57
Jumlah	9 718	24 685	3 094	51,90

Sumber : BPS Data Kependudukan 2016

Tabel: 4.2 Mata Pencaharian Penduduk 10 Tahun Keatas Kecamatan Pengadegan Dirinci per Desa, 2016

	Desa	Petani	Buruh		
			Tani	Industri	Bangunan
	1	2	3	4	5
1	Pasunggingan	1 309	785	1 102	179
2	Pengadegan	1 537	1 143	1 159	513
3	Karangjoho	909	211	413	171
4	Larangan	1 249	1 386	566	176
5	Panunggalan	847	1 246	726	133
6	Bedagas	1 104	208	637	119
7	Tumanggal	1 309	229	584	166
8	Tegalpingen	809	340	479	209
9	Tetel	1 957	324	426	161
	Jumlah	11 030	5 872	6 092	1 827

Sumber : Profil Desa

Tabel: 4.2 Lanjutan

	Desa	Nelayan	Pengusaha	Pedagang	Angkutan
	1	6	7	8	9
1	Pasunggingan	-	513	323	36
2	Pengadegan	-	518	537	187
3	Karangjoho	-	812	131	6
4	Larangan	-	335	279	47
5	Panunggalan	-	101	140	20
6	Bedagas	-	194	376	39
7	Tumanggal	-	94	214	41
8	Tegalpingen	-	402	243	28
9	Tetel	-	398	122	12
	Jumlah	-	3 367	2 365	416

Sumber : Profil Desa

Tabel: 4.2 Lanjutan

	Desa	PNS	ABRI	Pensiunan	Lainnya
	1	10	11	12	13
1	Pasunggingan	64	9	37	-
2	Pengadegan	157	14	76	-
3	Karangjoho	14	3	8	-
4	Larangan	74	2	35	-
5	Panunggalan	35	5	20	-
6	Bedagas	50	5	18	-
7	Tumanggal	17	3	7	-
8	Tegalpingen	51	2	17	-
9	Tetel	25	1	21	-
	Jumlah	487	44	239	-

Sumber : Profil Desa

PENDIDIKAN

5

<https://www.linggakab.bps.go.id>

Tabel: 5.1 Banyaknya Sekolah TK dan RA/BA Kecamatan Pengadegan Dirinci per Desa, 2016

Desa	TK		RA / BA	Total
	Negeri	Swasta		
1	2	3	4	5
1 Pasunggingan	-	2	1	3
2 Pengadegan	-	3	4	7
3 Karangjoho	-	1	-	1
4 Larangan	-	2	1	3
5 Panunggalan	-	-	1	1
6 Bedagas	-	1	2	3
7 Tumanggal	-	1	-	1
8 Tegalpingen	-	1	1	2
9 Tetel	-	-	2	2
Jumlah	-	11	12	23

Sumber : Dinas Pendidikan Kecamatan Pengadegan

Tabel: 5.2 Banyaknya Siswa Baru TK dan Rodhotul/Bustanul Athfal (RA/BA) Kecamatan Pengadegan Dirinci per Desa, 2016/2017

Desa	TK		RA / BA	Total
	Negeri	Swasta		
1	2	3	4	5
1 Pasunggingan	-	42	20	62
2 Pengadegan	-	49	79	128
3 Karangjoho	-	16	-	16
4 Larangan	-	47	34	81
5 Panunggalan	-	-	9	9
6 Bedagas	-	22	41	63
7 Tumanggal	-	39	-	39
8 Tegalpingen	-	16	21	37
9 Tetel	-	-	42	42
Jumlah	-	231	246	477

Sumber : Dinas Pendidikan Kecamatan Pengadegan

Tabel: 5.3 Banyaknya Siswa TK dan Rodhotul/Bustanul Athfal (RA/BA) Kecamatan Pengadegan Dirinci per Desa, 2016/2017

Desa	TK		RA / BA	Total
	Negeri	Swasta		
1	2	3	4	5
1 Pasunggingan	-	54	25	79
2 Pengadegan	-	71	91	162
3 Karangjoho	-	22	-	22
4 Larangan	-	61	44	105
5 Panunggalan	-	-	13	13
6 Bedagas	-	50	52	102
7 Tumanggal	-	43	-	43
8 Tegalpingen	-	32	29	61
9 Tetel	-	-	47	47
Jumlah	-	333	301	634

Sumber : Dinas Pendidikan Kecamatan Pengadegan

11,74

Tabel: 5.4 Banyaknya Tamatan TK dan Rodhotul/Bustanul Athfal (RA/BA) Kecamatan Pengadegan Dirinci per Desa, 2015/2016

Desa	TK		RA / BA	Total
	Negeri	Swasta		
1	2	3	4	5
1 Pasunggingan	-	62	35	97
2 Pengadegan	-	87	91	178
3 Karangjoho	-	19	-	19
4 Larangan	-	19	11	30
5 Panunggalan	-	-	29	29
6 Bedagas	-	47	41	88
7 Tumanggal	-	36	-	36
8 Tegalpingen	-	41	26	67
9 Tetel	-	-	27	27
Jumlah	-	311	260	571

Sumber : Dinas Pendidikan Kecamatan Pengadegan

Tabel: 5.5 Banyaknya Guru Tetap TK dan Rodhotul/Bustanul Athfal (RA/BA) Kecamatan Pengadegan Dirinci per Desa, 2016/2017

Desa	TK		RA / BA	Total
	Negeri	Swasta		
1	2	3	4	5
1 Pasunggingan	-	1	-	1
2 Pengadegan	-	1	-	1
3 Karangjoho	-	-	-	-
4 Larangan	-	-	-	-
5 Panunggalan	-	-	-	-
6 Bedagas	-	-	-	-
7 Tumanggal	-	-	-	-
8 Tegalpingen	-	-	1	1
9 Tetel	-	-	-	-
Jumlah	-	2	1	3

Sumber : Dinas Pendidikan Kecamatan Pengadegan

Tabel: 5.6 Banyaknya Guru Tidak Tetap TK dan RA / BA Kecamatan Pengadegan Dirinci per Desa, 2016/2017

	Desa	TK		RA / BA	Total
		Negeri	Swasta		
	1	2	3	4	5
1	Pasunggingan	-	4	2	6
2	Pengadegan	-	5	7	12
3	Karangjoho	-	2	-	2
4	Larangan	-	6	3	9
5	Panunggalan	-	-	3	3
6	Bedagas	-	2	6	8
7	Tumanggal	-	3	-	3
8	Tegalpingen	-	2	1	3
9	Tetel	-	-	5	5
Jumlah		-	24	27	51

Sumber : Dinas Pendidikan Kecamatan Pengadegan

Tabel: 5.7 Banyaknya Sekolah Dasar (SD) dan Madrasah Ibtidaiyah (MI) Kecamatan Pengadegan Dirinci per Desa, 2016

Desa	SD		MI	
	Negeri	Swasta	Negeri	Swasta
1	2	3	4	5
1 Pasunggingan	4	-	-	1
2 Pengadegan	5	-	-	3
3 Karangjoho	1	-	-	1
4 Larangan	3	-	-	1
5 Panunggalan	1	-	-	1
6 Bedagas	3	-	-	-
7 Tumanggal	2	-	-	-
8 Tegalpingen	2	-	-	1
9 Tetel	1	-	-	1
Jumlah	22	-	-	9

Sumber : Dinas Pendidikan Kecamatan Pengadegan

Tabel: 5.8 Banyaknya Siswa Baru SD dan MI Kecamatan Pengadegan Dirinci per Desa, 2016/2017

Desa	SD		MI	
	Negeri	Swasta	Negeri	Swasta
1	2	3	4	5
1 Pasunggingan	79	-	-	24
2 Pengadegan	117	-	-	101
3 Karangjoho	22	-	-	14
4 Larangan	49	-	-	44
5 Panunggalan	13	-	-	6
6 Bedagas	83	-	-	-
7 Tumanggal	69	-	-	-
8 Tegalpingen	43	-	-	20
9 Tetel	22	-	-	21
Jumlah	497	-	-	230

Sumber : Dinas Pendidikan Kecamatan Pengadegan

Tabel: 5.9 Banyaknya Siswa SD dan MI Kecamatan Pengadegan Dirinci per Desa, 2016/2017

Desa	SD		MI	
	Negeri	Swasta	Negeri	Swasta
1	2	3	4	5
1 Pasunggingan	445	-	-	116
2 Pengadegan	774	-	-	501
3 Karangjoho	129	-	-	62
4 Larangan	286	-	-	202
5 Panunggalan	97	-	-	48
6 Bedagas	558	-	-	-
7 Tumanggal	401	-	-	-
8 Tegalpingen	314	-	-	118
9 Tetel	139	-	-	134
Jumlah	3 143	-	-	1 181

Sumber : Dinas Pendidikan Kecamatan Pengadegan

17,89

Tabel: 5.10 Banyaknya Tamatan Siswa SD dan MI Kecamatan Pengadegan Dirinci per Desa, 2015/2016

Desa	SD		MI	
	Negeri	Swasta	Negeri	Swasta
1	2	3	4	5
1 Pasunggingan	63	-	-	18
2 Pengadegan	112	-	-	75
3 Karangjoho	17	-	-	11
4 Larangan	48	-	-	12
5 Panunggalan	18	-	-	7
6 Bedagas	94	-	-	-
7 Tumanggal	64	-	-	-
8 Tegalpingen	53	-	-	18
9 Tetel	28	-	-	17
Jumlah	497	-	-	158

Sumber : Dinas Pendidikan Kecamatan Pengadegan

Tabel: 5.11 Banyaknya Guru Tetap Sekolah Dasar dan Madrasah Ibtidaiyah Kecamatan Pengadegan Dirinci per Desa, 2016/2017

Desa	SD		MI	
	Negeri	Swasta	Negeri	Swasta
1	2	3	4	5
1 Pasunggingan	30	-	-	6
2 Pengadegan	33	-	-	27
3 Karangjoho	7	-	-	6
4 Larangan	24	-	-	7
5 Panunggalan	7	-	-	6
6 Bedagas	25	-	-	-
7 Tumanggal	19	-	-	-
8 Tegalpingen	15	-	-	6
9 Tetel	6	-	-	8
Jumlah	166	-	-	66

Sumber : Dinas Pendidikan Kecamatan Pengadegan

Tabel: 5.12 Banyaknya Guru Tidak Tetap SD dan MI Kecamatan Pengadegan Dirinci per Desa, 2016/2017

Desa	SD		MI	
	Negeri	Swasta	Negeri	Swasta
1	2	3	4	5
1 Pasunggingan	6	-	-	-
2 Pengadegan	11	-	-	-
3 Karangjoho	2	-	-	-
4 Larangan	3	-	-	-
5 Panunggalan	2	-	-	-
6 Bedagas	6	-	-	-
7 Tumanggal	4	-	-	-
8 Tegalpingen	6	-	-	-
9 Tetel	3	-	-	-
Jumlah	43	-	-	-

Sumber : Dinas Pendidikan Kecamatan Pengadegan

Tabel: 5.13 Banyaknya Sekolah Menengah Pertama (SMP) dan Sederajat Kecamatan Pengadegan Dirinci per Desa, 2016

Desa	SMP		MTs	
	Negeri	Swasta	Negeri	Swasta
1	2	3	4	5
1 Pasunggingan	1	-	-	-
2 Pengadegan	-	-	-	1
3 Karangjoho	-	-	-	-
4 Larangan	-	-	-	-
5 Panunggalan	-	-	-	-
6 Bedagas	1	-	-	-
7 Tumanggal	-	-	-	-
8 Tegalpingen	1	-	-	-
9 Tetel	-	-	-	-
Jumlah	3	-	-	1

Sumber : Dinas Pendidikan Kecamatan Pengadegan

Tabel: 5.14 Banyaknya Siswa Baru SMP dan Sederajat Kecamatan Pengadegan Dirinci per Desa, 2016/2017

Desa	SMP		MTs	
	Negeri	Swasta	Negeri	Swasta
1	2	3	4	5
1 Pasunggingan	93	-	-	-
2 Pengadegan	-	-	-	64
3 Karangjoho	-	-	-	-
4 Larangan	-	-	-	-
5 Panunggalan	-	-	-	-
6 Bedagas	106	-	-	-
7 Tumanggal	-	-	-	-
8 Tegalpingen	217	-	-	-
9 Tetel	-	-	-	-
Jumlah	416	-	-	64

Sumber : Dinas Pendidikan Kecamatan Pengadegan

Tabel: 5.15 Banyaknya Siswa SMP dan Sederajat Kecamatan Pengadegan Dirinci per Desa, 2016/2017

Desa	SMP		MTs	
	Negeri	Swasta	Negeri	Swasta
1	2	3	4	5
1 Pasunggingan	266	-	-	-
2 Pengadegan	-	-	-	189
3 Karangjoho	-	-	-	-
4 Larangan	-	-	-	-
5 Panunggalan	-	-	-	-
6 Bedagas	234	-	-	-
7 Tumanggal	-	-	-	-
8 Tegalpingen	679	-	-	-
9 Tetel	-	-	-	-
Jumlah	1 179	-	-	189

Sumber : Dinas Pendidikan Kecamatan Pengadegan

17,18

Tabel: 5.16 Banyaknya Tamatan Siswa SMP dan Sederajat Kecamatan Pengadegan Dirinci per Desa, 2015/2016

Desa	SMP		MTs	
	Negeri	Swasta	Negeri	Swasta
1	2	3	4	5
1 Pasunggingan	79	-	-	-
2 Pengadegan	-	-	-	46
3 Karangjoho	-	-	-	-
4 Larangan	-	-	-	-
5 Panunggalan	-	-	-	-
6 Bedagas	83	-	-	-
7 Tumanggal	-	-	-	-
8 Tegalpingen	203	-	-	-
9 Tetel	-	-	-	-
Jumlah	365	-	-	46

Sumber : Dinas Pendidikan Kecamatan Pengadegan

Tabel: 5.17 Banyaknya Guru Tetap SMP dan Sederajat Kecamatan Pengadegan Dirinci per Desa, 2016/2017

Desa	SMP		MTs	
	Negeri	Swasta	Negeri	Swasta
1	2	3	4	5
1 Pasunggingan	9	-	-	-
2 Pengadegan	-	-	-	9
3 Karangjoho	-	-	-	-
4 Larangan	-	-	-	-
5 Panunggalan	-	-	-	-
6 Bedagas	10	-	-	-
7 Tumanggal	-	-	-	-
8 Tegalpingen	22	-	-	-
9 Tetel	-	-	-	-
Jumlah	41	-	-	9

Sumber : Dinas Pendidikan Kecamatan Pengadegan

Tabel: 5.18 Banyaknya Guru Tidak Tetap SMP dan Sederajat Kecamatan Pengadegan Dirinci per Desa, 2016/2017

Desa	SMP		MTs	
	Negeri	Swasta	Negeri	Swasta
1	2	3	4	5
1 Pasunggingan	7	-	-	-
2 Pengadegan	-	-	-	2
3 Karangjoho	-	-	-	-
4 Larangan	-	-	-	-
5 Panunggalan	-	-	-	-
6 Bedagas	5	-	-	-
7 Tumanggal	-	-	-	-
8 Tegalpingen	9	-	-	-
9 Tetel	-	-	-	-
Jumlah	21	-	-	2

Sumber : Dinas Pendidikan Kecamatan Pengadegan

KESEHATAN

6

<http://www.linggakab.bps.go.id>

Tabel: 6.1.1. Banyaknya Sarana Kesehatan Desa Kecamatan Pengadegan, 2016

Desa	Rumah Sakit	Rumah Sakit Bersalin	Poliklinik	Puskesmas/ Pustu
1	2	3	4	5
1 Pasunggingan	-	-	-	1
2 Pengadegan	-	-	-	1
3 Karangjoho	-	-	-	-
4 Larangan	-	-	-	-
5 Panunggalan	-	-	-	1
6 Bedagas	-	-	-	1
7 Tumanggal	-	-	-	-
8 Tegalpingen	-	-	-	-
9 Tetel	-	-	-	-
Jumlah	-	-	-	4

Sumber : Profil Desa

Tabel: 6.1.1 Lanjutan

	Desa	Praktik Dokter	Praktik Bidan	PKD	Posyandu
	1	6	7	8	9
1	Pasunggan	-	1	1	8
2	Pengadegan	1	2	1	11
3	Karangjoho	-	1	1	5
4	Larangan	-	1	1	6
5	Panunggalan	-	1	1	7
6	Bedagas	-	2	1	10
7	Tumanggal	-	1	1	5
8	Tegalpingen	-	1	1	6
9	Tetel	-	1	1	5
	Jumlah	1	11	9	63

Sumber : Profil Desa

Tabel: 6.1.2 Tenaga Kesehatan yang Tinggal/Menetap Dirinci per Desa Kecamatan Pengadegan, 2016

	Desa	Dokter	Bidan	Paramedis lainnya
	1	2	3	4
1	Pasunggingan	-	1	2
2	Pengadegan	-	2	2
3	Karangjoho	-	1	1
4	Larangan	-	3	4
5	Panunggalan	-	1	-
6	Bedagas	-	2	-
7	Tumanggal	-	1	1
8	Tegalpingen	-	1	-
9	Tetel	-	1	1
	Jumlah	-	13	11

Sumber : Profil Desa

Tabel: 6.2.1 Jumlah Penerima Kartu Jamkesmas / Jamkesda dan SKTM Dirinci per Desa Kecamatan Pengadegan, 2016

	Desa	Jamkesmas/da (Orang)	Surat Miskin (Surat)
	1	2	3
1	Pasunggingan	2 159	17
2	Pengadegan	5 070	23
3	Karangjoho	1 392	9
4	Larangan	2 694	42
5	Panunggalan	1 058	23
6	Bedagas	1 796	17
7	Tumanggal	2 913	21
8	Tegalpingen	2 570	32
9	Tetel	1 412	41
	Jumlah	21 064	225

Sumber : Profil Desa

Tabel: 6.2.2 Fasilitas Tempat Buang Air Besar menurut pemakaiannya dirinci per Desa Kecamatan Pengadegan , 2016

	Desa	Jamban			Tidak
		Sendiri	Bersama	Umum	
	1	2	3	4	5
1	Pasunggingan	867	126	-	469
2	Pengadegan	1 423	306	10	552
3	Karangjoho	315	45	-	147
4	Larangan	939	142	-	103
5	Panunggalan	391	173	23	37
6	Bedagas	742	77	7	339
7	Tumanggal	653	99	16	142
8	Tegalpingen	649	147	7	223
9	Tetel	579	79	-	166
45	Jumlah	6 558	1 194	63	2 178

Sumber : Puskesmas Kecamatan Pengadegan

Tabel: 6.2.3 Jumlah Balita yang Ditimbang menurut Jenis Status Gizi Dirinci per Desa Kecamatan Pengadegan, 2016

	Desa	Ditimbang	Balita dengan Gizi		
			Kurang	Buruk	Baik
	1	2	3	4	5
1	Pasunggingan	356	-	-	-
2	Pengadegan	511	-	-	-
3	Karangjoho	161	-	-	-
4	Larangan	299	-	-	-
5	Panunggalan	142	-	-	-
6	Bedagas	309	-	-	-
7	Tumanggal	289	-	-	-
8	Tegalpingen	301	-	-	-
9	Tetel	152	-	-	-
Jumlah		2 520	-	-	-

Sumber : Puskesmas/Pustu

Tabel: 6.2.4 Jumlah Bayi dengan Asi Eksklusif Dirinci per Desa Kecamatan Pengadegan, 2016

	Desa	Jumlah Bayi	Bayi dengan ASI Eksklusif
	1	2	3
1	Pasunggingan	479	429
2	Pengadegan	806	573
3	Karangjoho	214	195
4	Larangan	372	246
5	Panunggalan	179	93
6	Bedagas	294	197
7	Tumanggal	342	223
8	Tegalpingen	363	291
9	Tetel	159	121
	Jumlah	3 208	2 368

Sumber : Puskesmas/Pustu

Tabel: 6.2.5 Jumlah Ibu bersalin menurut Jenis Pelayanan Kesehatan Saat Persalinan Dirinci per Desa Kecamatan Pengadegan, 2016

	Desa	Ibu Bersalin	Ditolong	
			Medis	Non Medis
	1	2	3	4
1	Pasunggingan	84	81	3
2	Pengadegan	136	133	3
3	Karangjoho	34	34	-
4	Larangan	63	62	1
5	Panunggalan	31	31	-
6	Bedagas	69	69	-
7	Tumanggal	60	60	0
8	Tegalpingen	81	70	11
9	Tetel	31	29	2
Jumlah		589	569	20

Sumber : Puskesmas/Pustu

Tabel: 6.3.1 Akseptor KB Baru Menurut Alat Kontrasepsi yang Digunakan Dirinci per Desa, 2016

Desa	Kontrasepsi yang Digunakan			
	IUD	Pil	Kondom	MOP
1	2	3	4	5
1 Pasunggingan	9	43	2	-
2 Pengadegan	21	17	4	-
3 Karangjoho	11	4	3	-
4 Larangan	10	11	4	-
5 Panunggalan	7	6	1	-
6 Bedagas	12	12	3	-
7 Tumanggal	6	4	4	-
8 Tegalpingen	9	3	6	-
9 Tetel	4	6	1	-
Jumlah	89	106	28	-

Sumber : PLKB Kecamatan Pengadegan

Tabel: 6.3.1 Lanjutan

Desa	Kontrasepsi yang Digunakan			Jumlah
	MOW	Implant	Suntik	
1	6	7	8	9
1 Pasunggingan	10	54	103	221
2 Pengadegan	17	54	159	272
3 Karangjoho	3	30	29	80
4 Larangan	6	41	79	151
5 Panunggalan	3	18	47	82
6 Bedagas	6	48	77	158
7 Tumanggal	5	36	66	121
8 Tegalpingen	5	58	110	191
9 Tetel	3	37	77	128
Jumlah	58	376	747	1 404

Sumber : PLKB Kecamatan Pengadegan

Tabel: 6.3.2 Akseptor KB Aktif Menurut Alat Kontrasepsi yang Digunakan Dirinci per Desa, 2016

Desa	Kontrasepsi yang Digunakan			
	IUD	Pil	Kondom	MOP
1	2	3	4	5
1 Pasunggingan	60	244	9	1
2 Pengadegan	115	540	11	4
3 Karangjoho	30	66	2	2
4 Larangan	49	165	4	4
5 Panunggalan	19	135	2	2
6 Bedagas	46	82	7	2
7 Tumanggal	48	60	2	2
8 Tegalpingen	40	49	4	2
9 Tetel	38	51	2	7
Jumlah	445	1 392	43	26

Sumber : PLKB Kecamatan Pengadegan

Tabel: 6.3.2 Lanjutan

Desa	Kontrasepsi yang Digunakan			Jumlah
	MOW	Implant	Suntik	
1	6	7	8	9
1 Pasunggingan	64	136	607	1 121
2 Pengadegan	179	166	681	1 696
3 Karangjoho	11	83	189	383
4 Larangan	33	79	485	819
5 Panunggalan	10	53	220	441
6 Bedagas	48	114	524	823
7 Tumanggal	72	112	427	723
8 Tegalpingen	41	135	511	782
9 Tetel	55	93	196	442
Jumlah	513	971	3 840	7 230

Sumber : PLKB Kecamatan Pengadegan

Tabel: 6.3.3 Akseptor KB Mandiri Menurut Alat Kontrasepsi yang Digunakan Kecamatan Pengadegan Dirinci per Desa, 2016

Desa	Kontrasepsi yang Digunakan			
	IUD	Pil	Kondom	MOP
1	2	3	4	5
1 Pasunggingan	2	-	4	-
2 Pengadegan	14	-	6	-
3 Karangjoho	4	-	-	-
4 Larangan	6	-	-	-
5 Panunggalan	-	-	-	-
6 Bedagas	1	-	-	-
7 Tumanggal	1	-	-	-
8 Tegalpingen	3	-	-	-
9 Tetel	-	-	-	-
Jumlah	31	-	10	-

Sumber : PLKB Kecamatan Pengadegan

Tabel: 6.3.3 Lanjutan

	Desa	Kontrasepsi yang Digunakan			Jumlah
		MOW	Implant	Suntik	
	1	6	7	8	9
1	Pasunggingan	1	20	595	622
2	Pengadegan	12	12	741	785
3	Karangjoho	2	8	164	178
4	Larangan	6	7	476	495
5	Panunggalan	0	0	203	203
6	Bedagas	4	2	423	430
7	Tumanggal	3	4	411	419
8	Tegalpingen	1	7	473	484
9	Tetel	0	1	288	289
	Jumlah	29	61	3 774	3 905

Sumber : PLKB Kecamatan Pengadegan

SOSIAL

7

<https://linggakab.bps.go.id>

Tabel: 7.1 Jumlah Pemberangkatan Haji Kecamatan Pengadegan Dirinci per Desa, 2016

Desa	Laki-laki	Perempuan	Jumlah
1	2	3	4
1 Pasunggingan	1	-	1
2 Pengadegan	2	1	3
3 Karangjoho	-	-	-
4 Larangan	2	1	3
5 Panunggalan	-	-	-
6 Bedagas	-	-	-
7 Tumanggal	-	-	-
8 Tegalpingen	-	-	-
9 Tetel	-	-	-
Jumlah	5	2	7

Sumber : Kantor Urusan Agama

Tabel: 7.2 Peristiwa Nikah, Talak, Cerai dan Rujuk Kecamatan Pengadegan Dirinci per Desa, 2016

	Desa	Nikah	Talak	Cerai	Rujuk
	1	2	3	4	5
1	Pasunggan	53	-	12	-
2	Pengadegan	92	-	3	-
3	Karangjoho	17	-	1	-
4	Larangan	21	-	4	-
5	Panunggalan	26	-	2	-
6	Bedagas	47	2	7	-
7	Tumanggal	37	1	3	-
8	Tegalpingen	41	-	5	-
9	Tetel	23	-	4	-
	Jumlah	357	3	41	-

Sumber : Kantor Urusan Agama

Tabel: 7.3 Jumlah Sarana Peribadatan Kecamatan Pengadegan Dirinci per Desa, 2016

	Desa	Masjid	Gereja	Kuil/ Vihara	Surau/ Mushola
	1	2	3	4	5
1	Pasunggingan	8	-	-	24
2	Pengadegan	17	-	-	19
3	Karangjoho	4	-	-	6
4	Larangan	4	-	-	11
5	Panunggalan	4	-	-	6
6	Bedagas	5	-	-	28
7	Tumanggal	3	-	-	13
8	Tegalpingen	5	-	-	22
9	Tetel	2	-	-	16
	Jumlah	52	-	-	145

Sumber : Kantor Urusan Agama

PERTANIAN

8

<http://www.pertinggakab.bps.go.id>

Tabel: 8.1.1 Lahan Pertanian Berdasarkan penggunaannya (Ha) Kecamatan Pengadegan Dirinci per Desa, 2016

Desa	Lahan Sawah		Non Sawah	Jumlah
	Irigasi	Non Irigasi		
1	2	3	4	5
1 Pasunggingan	-	-	363,73	363,73
2 Pengadegan	-	-	333,73	333,73
3 Karangjoho	-	-	177,26	177,26
4 Larangan	-	2,10	231,29	233,39
5 Panunggalan	-	9,80	209,80	219,60
6 Bedagas	-	6,63	452,98	459,61
7 Tumanggal	-	13,24	292,41	305,65
8 Tegalpingen	-	7,59	345,00	352,59
9 Tetel	-	10,64	197,71	208,35
Jumlah	-	50,00	2 603,91	2 653,91

Sumber : Profil Desa

Tabel: 8.1.2 Jumlah Kelompok Tani Menurut Subsektor Kecamatan Pengadegan Dirinci per Desa, 2016

	Desa	Tanaman Pangan	Hortikultura	Peternakan	Perikanan
	1	2	3	4	5
1	Pasunggingan	9	-	1	3
2	Pengadegan	6	-	3	3
3	Karangjoho	4	-	1	-
4	Larangan	6	-	-	3
5	Panunggalan	6	-	-	1
6	Bedagas	6	-	1	1
7	Tumanggal	9	-	-	1
8	Tegalpingen	7	-	-	2
9	Tetel	5	-	-	1
	Jumlah	58	-	6	15

Sumber : UPTD Pertanian Kecamatan Pengadegan

Tabel: 8.2.1 Luas Panen, Produksi dan Produktifitas Tanaman Bahan Makanan (Tabama) Kecamatan Pengadegan, 2016

Komoditas Tabama	Tanaman (Ha)	Produksi (Ton)	Produktifitas (Kw/Ha)
1	2	3	4
1 Padi sawah	84	453,59	53,87
2 Padi Ladang	-	-	-
3 Jagung	674	3.653,75	54,21
4 Ketela Pohon	567	15.921,93	280,81
5 Ubi Jalar	-	-	-
6 Kacang Tanah	25	43,38	17,35
7 Kedelai	-	-	-
8 Kacang Hijau	-	-	-

Sumber : Dinas Pertanian Kabupaten Purbalingga

Tabel: 8.3.1 Luas Panen, Produksi dan Produktifitas Tanaman Sayur-sayuran Kecamatan Pengadegan, 2016

Komoditas Sayuran	Luas Panen (Ha)	Produksi (Ton)	Produktifitas (Kw/Ha)
1	2	3	4
1 Kentang	-	-	-
2 Kubis	-	-	-
3 Bawang Daun	-	-	-
4 Kacang Panjang	1	4,48	44,80
5 Cabe Besar	3	10,42	34,73
6 Cabe Rawit	12	40	33,18
7 Ketimun	1	5	49,00
8 Tomat	-	-	-
9 Buncis	-	-	-
10 Labu siam	-	-	-
11 Terong	1	9	85,60
12 Wortel	-	-	-
13 Bayam	-	-	-
13 Kangkung	-	-	-
14 Petsay	-	-	-
15 Strowberi	-	-	-

Tabel: 8.3.2 Luas Panen, Produksi dan Produktifitas Tanaman Buah-buahan Kecamatan Pengadegan, 2016

Komoditas Buah-buahan	Tanaman (Pohon)	Produksi (Ton)	Produktifitas (Kw/pohon)
1	2	3	4
1 Pisang	10.982	1.914,16	1,74
2 Belimbing	56	32,54	5,81
3 Pepaya	675	353,23	5,23
4 Sawo	120	112,20	9,35
5 Salak	2.033	171,99	0,85
6 Sukun	118	84,59	7,17
7 Nanas	105	1,04	0,10
8 Duku	11.233	5.194	4,62
9 Alpokat	100	89,05	8,91
10 Jambu Biji	200	81,08	4,05
11 Durian	8.289	3.432,47	4,14
12 Mangga	-	-	-
13 Rambutan	2.556	1.924,67	7,53
14 Jeruk	-	-	-
15 Sirsak	-	-	-
16 Manggis	138	60,57	4,39
17 Nangka	2.077	2.993,16	14,41
18 Jambu Air	78	36,88	4,73
19 Petai	382	166,17	4,35
20 Melinjo	-	-	-
21 Jengkol	354	165,67	4,68

Sumber : Dinas Pertanian Kabupaten Purbalingga

Tabel: 8.4.1 Populasi Ternak Menurut Jenisnya Kecamatan Pengadegan Dirinci per Desa, 2016

	Desa	Sapi Perah	Sapi Potong	Kuda
	1	2	3	4
1	Pasunggingan	-	119	-
2	Pengadegan	-	37	-
3	Karangjoho	-	3	-
4	Larangan	-	4	-
5	Panunggalan	-	6	-
6	Bedagas	-	14	-
7	Tumanggal	-	7	-
8	Tegalpingen	-	42	-
9	Tetel	-	12	-
	Jumlah	-	244	-

Sumber : UPTD Pertanian Kecamatan Pengadegan

Tabel: 8.4.1 Lanjutan

	Desa	Kerbau	Domba	Kambing	Babi
	1	5	6	7	8
1	Pasunggingan	-	-	1 389	-
2	Pengadegan	-	9	1 355	-
3	Karangjoho	-	8	406	-
4	Larangan	-	0	2 090	-
5	Panunggalan	-	37	1 426	-
6	Bedagas	-	24	2 211	-
7	Tumanggal	-	46	1 804	-
8	Tegalpingen	17	20	709	-
9	Tetel	7	0	507	-
	Jumlah	24	144	11 897	-

Sumber : UPTD Pertanian Kecamatan Pengadegan

Tabel: 8.4.2 Populasi Unggas Menurut Jenisnya Kecamatan Pengadegan Dirinci per Desa, 2016

	Desa	Ayam Kampung	Ayam Petelur	Ayam Pedaging
	1	2	3	4
1	Pasunggingan	4 317	160 500	370 000
2	Pengadegan	11 317	170 000	180 000
3	Karangjoho	1 619	4 000	15 000
4	Larangan	4 921	4 250	75 000
5	Panunggalan	3 162	4 100	80 000
6	Bedagas	4 016	3 150	10 000
7	Tumanggal	3 911	7 500	24 000
8	Tegalpingen	3 113	4 500	18 000
9	Tetel	1 542	-	17 000
	Jumlah	37 918	358 000	789 000

Sumber : UPTD Pertanian Kecamatan Pengadegan

Tabel: 8.4.2 Lanjutan

	Desa	Itik	Itik Manila	Angsa
	1	5	6	7
1	Pasunggingan	47	26	7
2	Pengadegan	72	76	8
3	Karangjoho	17	47	9
4	Larangan	39	32	-
5	Panunggalan	85	59	13
6	Bedagas	76	98	-
7	Tumanggal	375	116	7
8	Tegalpingen	140	89	9
9	Tetel	112	74	-
	Jumlah	963	617	53

Sumber : UPTD Pertanian Kecamatan Pengadegan

Tabel: 8.5.1 Rumah Tangga Perikanan Budidaya Kecamatan Pengadegan Dirinci per Desa, 2016

Desa	Rumah Tangga Perikanan Budidaya		
	Kolam	Sawah	Lainnya
1	2	3	4
1 Pasunggingan	87	-	-
2 Pengadegan	76	-	-
3 Karangjoho	3	-	-
4 Larangan	121	-	-
5 Panunggalan	24	-	-
6 Bedagas	20	-	-
7 Tumanggal	15	-	-
8 Tegalpingen	26	-	-
9 Tetel	27	-	-
Jumlah	399	-	-

Sumber : UPTD Pertanian Kecamatan Pengadegan

Tabel: 8.5.2 Luas Lahan Perikanan Budidaya Kecamatan Pengadegan Dirinci per Desa, 2016 (Ha)

Desa	Rumah Tangga Perikanan Budidaya		
	Kolam	Sawah	Lainnya
1	2	3	4
1 Pasunggingan	10,70	-	-
2 Pengadegan	8,00	-	-
3 Karangjoho	0,01	-	-
4 Larangan	11,00	-	-
5 Panunggalan	1,00	-	-
6 Bedagas	1,00	-	-
7 Tumanggal	1,00	-	-
8 Tegalpingen	3,00	-	-
9 Tetel	1,00	-	-
Jumlah	36,71	-	-

Sumber : UPTD Pertanian Kecamatan Pengadegan

Tabel: 8.5.3 Produksi Perikanan Budidaya Menurut Jenisnya Kecamatan Pengadegan Dirinci per Desa (Kg), 2016

	Desa	Gurame	Lele	Nila	Patin
	1	2	3	4	5
1	Pasunggingan	500	2 700	-	-
2	Pengadegan	3 100	1 700	-	-
3	Karangjoho	-	350	-	-
4	Larangan	-	3 775	-	-
5	Panunggalan	-	1 620	-	-
6	Bedagas	-	2 625	-	-
7	Tumanggal	1 200	2 100	-	-
8	Tegalpingen	1 200	190	-	-
9	Tetel	450	2 950	-	-
	Jumlah	6 450	18 010	-	-

Sumber : UPTD Pertanian Kecamatan Pengadegan

TRANSPORTASI DAN KOMUNIKASI

9

Tabel: 9.1 Banyaknya Kendaraan Bermotor Kecamatan Pengadegan Menurut Desa dan Jenis, 2016

Desa	Truk	Bus/ Minibus	Pick Up	Sepeda Motor
1	2	3	4	5
1 Pasunggingan	5	4	17	677
2 Pengadegan	9	13	56	713
3 Karangjoho	2	2	4	183
4 Larangan	7	6	15	459
5 Panunggalan	3	2	11	179
6 Bedagas	6	15	20	317
7 Tumanggal	3	3	15	253
8 Tegalpingen	3	5	9	259
9 Tetel	4	2	7	204
Jumlah	42	52	154	3 244

Sumber : Profil Desa

Tabel: 9.2 Banyaknya Sarana Korespondensi dan Komunikasi Kecamatan Pengadegan Menurut Desa, 2016

	Desa	Warnet	Titipan Kilat Selain PT. POS	Kantor Pos
	1	2	3	4
1	Pasunggingan	-	-	-
2	Pengadegan	1	-	1
3	Karangjoho	-	-	-
4	Larangan	-	-	-
5	Panunggalan	-	-	-
6	Bedagas	-	-	-
7	Tumanggal	-	-	-
8	Tegalpingen	-	-	-
9	Tetel	-	-	-
	Jumlah	1	-	1

Sumber : Profil Desa

Tabel: 9.3 Banyaknya Menara Telepon Seluler (BTS) Kecamatan Pengadegan Dirinci per Desa, 2016

Desa		BTS
1		2
1	Pasunggingan	1
2	Pengadegan	-
3	Karangjoho	-
4	Larangan	-
5	Panunggalan	-
6	Bedagas	-
7	Tumanggal	-
8	Tegalpingen	1
9	Tetel	1
Jumlah		3

Sumber : Profil Desa / Kelurahan

KEUANGAN

10

<http://www.linggakab.bps.go.id>

Tabel: 10.1 Banyaknya Bank dan BPR Kecamatan Pengadegan Dirinci per Desa, 2016

Desa	Bank Umum	BPR	jumlah
1	2	3	4
1 Pasunggingan	-	-	-
2 Pengadegan	-	-	-
3 Karangjoho	-	-	-
4 Larangan	-	-	-
5 Panunggalan	-	-	-
6 Bedagas	-	-	-
7 Tumanggal	-	-	-
8 Tegalpingen	-	-	-
9 Tetel	-	-	-
Jumlah	-	-	-

Sumber : Profil Desa

Tabel: 10.2 Banyaknya Koperasi Menurut Jenisnya Kecamatan Pengadegan Dirinci per Desa, 2016

	Desa	KUD	Kopinkra	Kospin	Lainnya
	1	2	3	4	5
1	Pasunggingan	-	-	-	-
2	Pengadegan	1	-	1	-
3	Karangjoho	-	-	-	-
4	Larangan	-	-	1	-
5	Panunggalan	-	-	-	-
6	Bedagas	-	-	-	-
7	Tumanggal	-	-	-	-
8	Tegalpingen	-	-	-	-
9	Tetel	-	-	-	-
	Jumlah	1	-	2	-

Sumber : Profil Desa

PERDAGANGAN

11

<http://www.pinggakab.bps.go.id>

Tabel: 11.1 Banyaknya Sarana Perdagangan Menurut Jenisnya Kecamatan Pengadegan Dirinci per desa, 2016

Desa	Pasar	Mini Market
1	2	3
1 Pasunggingan	-	-
2 Pengadegan	1	2
3 Karangjoho	-	-
4 Larangan	-	-
5 Panunggalan	-	-
6 Bedagas	1	-
7 Tumanggal	-	-
8 Tegalpingen	-	-
9 Tetel	-	-
Jumlah	2	2

Sumber : Profil Desa

DATA

MENCERDASKAN BANGSA



**BADAN PUSAT STATISTIK
KABUPATEN PURBALINGGA**

Jl. Letjen S. Parman No. 48 Purbalingga

Telp./Fax : (0281) 891179

E-mail : bps3303@bps.go.id

Homepage : purbalinggakab.bps.go.id