



Katalog BPS: 8202002

BULETIN
STATISTIK PERDAGANGAN LUAR NEGERI
FOREIGN TRADE STATISTICAL BULLETIN

EKSPOR/EXPORTS

MENURUT KELOMPOK KOMODITI DAN NEGARA
FEBRUARI 2013



BADAN PUSAT STATISTIK

BULETIN
STATISTIK PERDAGANGAN LUAR NEGERI
FOREIGN TRADE STATISTICAL BULLETIN

EKSPOR/EXPORTS

MENURUT KELOMPOK KOMODITI DAN NEGARA
FEBRUARI 2013



Buletin Statistik Perdagangan Luar Negeri
Foreign Trade Statistical Bulletin

EKSPOR /EXPORTS

ISSN : 0216-5775

No. Publikasi / *Publication Number* : 06110.1313

Katalog BPS / *BPS Catalogue*: 8202002

Ukuran Buku / *Book Size* : 21 Cm X 29 Cm

Jumlah Halaman / *Total Pages* : 115 Halaman / *Pages*

Naskah / *Manuscript* :

Subdirektorat Statistik Ekspor

Export Statistics Subdirectorate

Penyunting / *Editor* : Rini Kusumastuti
Kanti Sulihwangi

Penyusun / *Author* : Fifi Nofrida
Purwaningsih
Realita Eschachasthi

Gambar Kulit / *Cover Design* :

Subdirektorat Statistik Ekspor

Export Statistics Subdirectorate

Diterbitkan oleh / *Published by* :

Badan Pusat Statistik - Indonesia / *Statistics Indonesia*

Dicetak oleh / *Printed by* :

CV Tapasuma Ratu Agung

Boleh dikutip dengan menyebut sumbernya

May be cited with reference to the source

KATA PENGANTAR

Buletin Statistik Perdagangan Luar Negeri Ekspor yang diterbitkan secara bulanan oleh Badan Pusat Statistik (BPS) ini, memuat data ekspor menurut sektor yaitu mencakup perkembangan ekspor komoditas pertanian, industri dan pertambangan dan perkembangan ekspor Indonesia menurut negara tujuan. Angka ekspor yang disajikan adalah angka ekspor kumulatif, mulai dari Januari 2013 sampai dengan bulan berjalan pada tahun yang sama.

Buletin Ekspor ini juga memuat ulasan ringkas tentang perbandingan, pertumbuhan, peranan ekspor yang cukup menonjol atau signifikan. Diharapkan buletin ini dapat membantu para pengguna data, utamanya pengguna data ekspor dalam menyusun perencanaan dan kebijakan yang terkait dengan masalah ekspor atau perekonomian lainnya.

Kepada pengguna data diharapkan dapat memberikan saran dan kritik yang konstruktif guna perbaikan buletin ini untuk masa yang akan datang dan peningkatan layanan masyarakat yang harus dilakukan oleh BPS. Akhirnya, ucapan terima kasih kami sampaikan kepada semua pihak yang telah memungkinkan buletin ini dapat diterbitkan. Semoga bermanfaat.

Jakarta, Juni 2013

BADAN PUSAT STATISTIK
KEPALA,

Dr. Suryamin

ISI / CONTENT

Halaman / Page

Kata Pengantar / <i>Preface</i>	iii
Isi / <i>Content</i>	iv
Ringkasan / <i>Highlight</i>	v - xiv

Tabel-tabel / Tables

Tabel 1. Ringkasan Perkembangan Ekspor Indonesia	1
Tabel 2. Perkembangan Ekspor Komoditi Pertanian	1
Tabel 3. Perkembangan Ekspor Komoditi Industri	2
Tabel 4. Perkembangan Ekspor Komoditi Pertambangan	4
Tabel 5. Perkembangan Ekspor Indonesia Menurut Komoditi dan Negara Tujuan	5

RINGKASAN

Ekspor Indonesia pada periode Januari – Februari 2013 mencapai nilai US\$30.391,1 juta dengan volume 109.523,7 ribu ton, yang terdiri dari US\$5.221,2 juta hasil ekspor minyak dan gas bumi dan US\$25.169,9 juta hasil ekspor komoditi non migas.

Dibandingkan periode yang sama tahun 2012, nilai ekspor turun US\$872,4 juta, karena adanya penurunan ekspor migas senilai US\$1.276,9 juta sedangkan dari kelompok nonmigas mengalami peningkatan sebesar US\$404,5 juta atau naik 1,63 persen

dibanding periode yang sama tahun sebelumnya. Dengan demikian, diperlihatkan bahwa penerimaan dari sektor migas masih bisa diharapkan, karena perkembangan harga di pasaran internasional menunjukkan perkembangan yang fluktuatif. Bulan Januari 2013 harga minyak mentah Indonesia US\$114,86 per barelnya, turun sebesar US\$7,31 per barel dibandingkan bulan Januari 2012.

**Grafik 1 : PERBANDINGAN NILAI EKSPOR INDONESIA PADA
JANUARI - FEBRUARI 2012 & 2013**

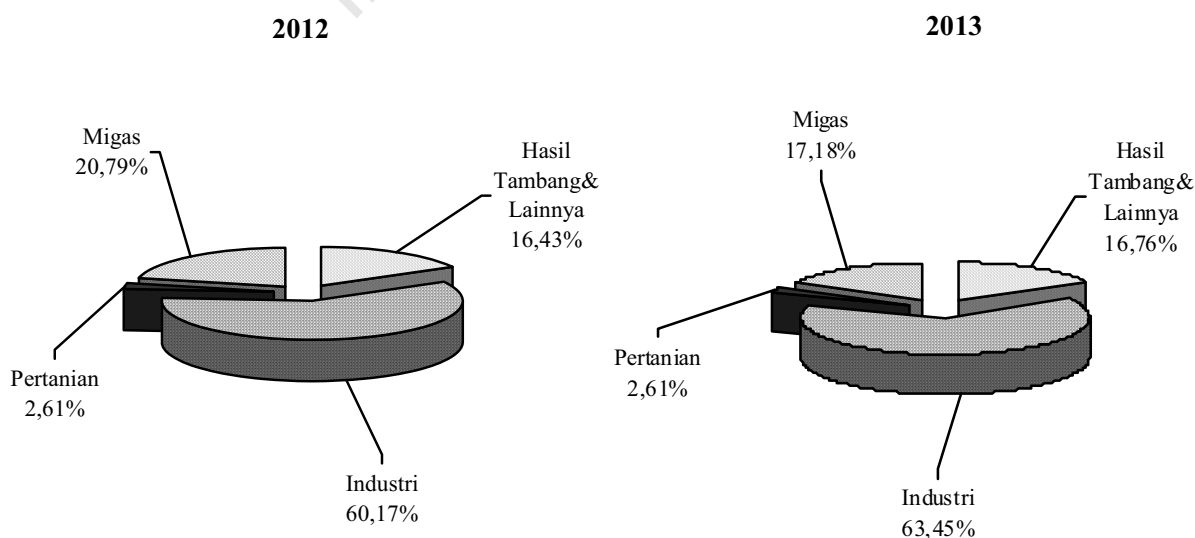

Pada Grafik 1 ditampilkan perbandingan nilai ekspor selama Periode Januari – Februari 2012 dan 2013. Sedangkan trend perkembangannya dari bulan Januari 2012 sampai dengan Januari 2013 disajikan pada Grafik 2, 3, dan 4. Nilai ekspor kelompok migas pada Januari – Februari 2012 senilai US\$6.498,1 juta yang terdiri dari minyak mentah, hasil minyak dan gas masing-masing senilai US\$2.171,5 juta, US\$668,0 juta, dan US\$3.658,6 juta. Sedangkan pada Januari - Februari 2013 nilai untuk

kelompok migas masing-masing sebesar US\$1.513,2 juta, US\$707,3 juta dan US\$3.000,7 juta.

Nilai ekspor untuk kelompok non migas yang terdiri dari hasil pertanian, industri serta hasil tambang dan lainnya pada bulan Januari – Februari 2012 masing-masing US\$817,3 juta, US\$18.811,7 juta, dan US\$5.136,4 juta. Sementara itu pada periode Januari - Februari 2013 masing-masing mencapai US\$793,1 juta, US\$19.282,2 juta, dan US\$5.094,5 juta.

Grafik 2 : PERKEMBANGAN NILAI EKSPOR MIGAS DAN NON MIGAS SELAMA FEBRUARI 2012 SAMPAI DENGAN FEBRUARI 2013

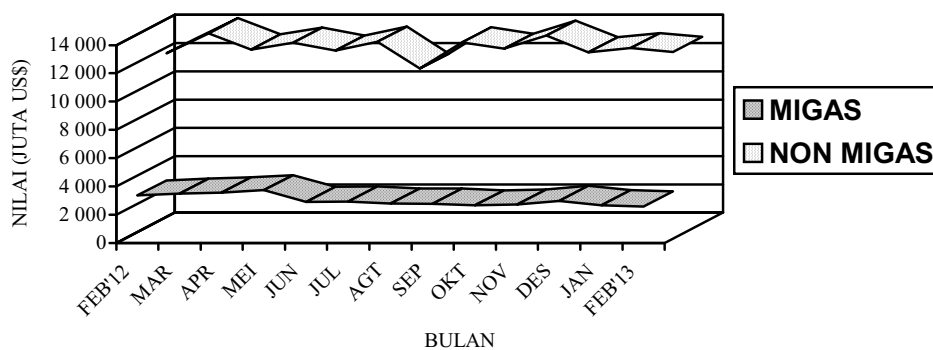

**Grafik 3 : PERKEMBANGAN NILAI EKSPOR KOMODITI MIGAS
SELAMA FEBRUARI 2012 SAMPAI DENGAN FEBRUARI 2013**

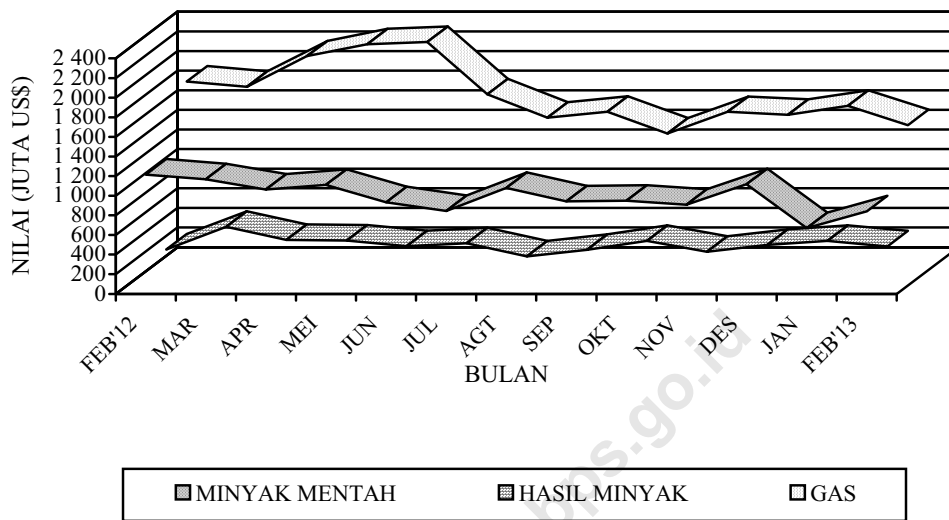

**Grafik 4 : PERKEMBANGAN NILAI EKSPOR KOMODITI NON MIGAS
SELAMA FEBRUARI 2012 SAMPAI DENGAN FEBRUARI 2013**

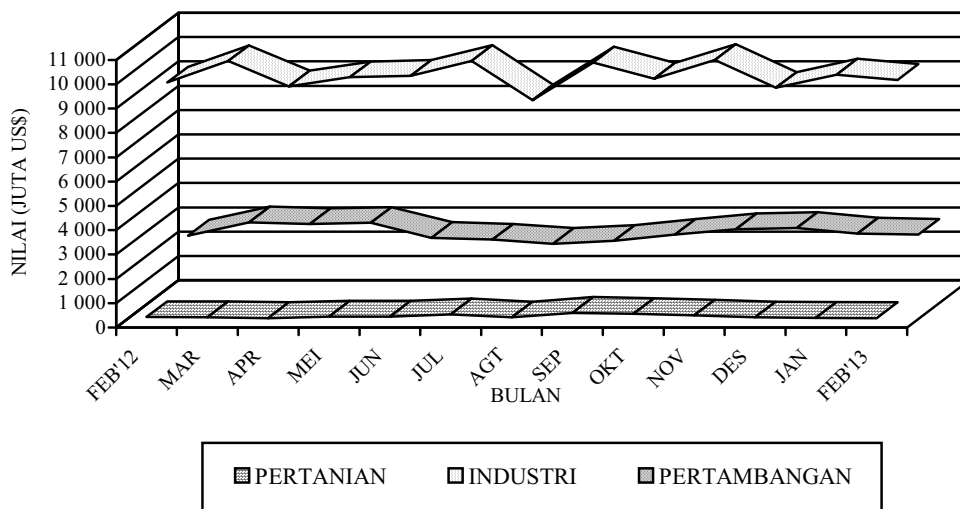

**Tabel A. RINGKASAN EKSPOR NON MIGAS INDONESIA
(JUTA US\$)**

Tahun dan Bulan	Hasil sektor pertanian	Hasil sektor industri	Hasil sektor tambang	Total
[1]	[2]	[3]	[4]	[5]
2011				
Februari	404,5	8 913,5	2 484,9	11 802,8
Maret	486,6	10 140,9	2 676,6	13 304,1
April	397,8	10 333,5	2 194,6	12 925,9
Mei	455,4	10 878,0	2 881,3	14 214,7
Juni	428,7	11 151,6	3 215,5	14 795,8
Juli	453,2	9 844,9	3 317,9	13 616,0
Agustus	383,7	11 249,7	2 922,8	14 556,2
September	372,6	10 003,9	3 235,9	13 612,4
Oktober	445,4	10 166,3	3 283,3	13 895,0
November	470,1	10 289,7	2 952,8	13 712,7
Desember	476,2	9 926,0	3 190,5	13 592,7
2012				
Januari	383,8	9 389,3	2 654,4	12 427,5
Februari	435,0	9 422,9	2 482,0	12 339,9
Maret	426,5	10 308,2	3 030,7	13 765,4
April	385,2	9 267,7	2 959,5	12 612,5
Mei	450,6	9 640,3	3 013,8	13 104,7
Juni	449,5	9 700,3	2 391,9	12 541,8
Juli	539,2	10 310,5	2 321,3	13 170,9
Agustus	417,5	8 695,5	2 151,0	11 264,0
September	604,8	10 251,1	2 271,7	13 127,6
Oktober	560,6	9 585,6	2 527,3	12 673,5
November	498,4	10 354,2	2 747,3	13 599,9
Desember	419,7	9 209,6	2 797,7	12 427,0
2013				
Januari	404,8	9 749,0	2 568,1	12 721,8
Februari	388,3	9 533,2	2 526,4	12 448,1

Dipandang dari negara tujuan ekspor (Tabel B), pada bulan Februari 2013 kelompok migas yang ditujukan ke kawasan Asia Timur dan Asia Selatan & Tenggara masing-masing sebesar US\$1.664,4 juta dan US\$805,7 juta memperlihatkan penurunan dibanding tahun 2012. Negara yang memperlihatkan penurunan ekspor kelompok migas adalah Jepang dengan persentase penurunan sebesar 9,32 persen, Thailand dengan persentase penurunan

sebesar 42,38 persen, dan Singapura dengan persentase penurunan sebesar 22,57 persen, sedangkan Cina dan Malaysia memperlihatkan peningkatan dibanding tahun 2012, dengan persentase peningkatan sebesar 70,57 persen dan 92,33 persen. Dari Tabel B juga terlihat bahwa ekspor komoditi migas pada bulan Februari 2013 menunjukkan penurunan menjadi US\$2.567,5 juta.

Tabel B : Perkembangan Ekspor Migas & Non Migas Indonesia Menurut Negara Tujuan, Februari 2012 & Februari 2013 (Juta US\$)

Kawasan Negara Ekspor	Migas			Non Migas		
	Februari 2012	Februari 2013	Perubahan (%)	Februari 2012	Februari 2013	Perubahan (%)
• Asia Timur	2 325,5	1 664,4	-28,43	4 099,4	4 189,3	2,19
- Jepang	1 091,5	989,8	-9,32	1 482,5	1 368,8	-7,67
- China	43,5	74,2	70,57	1 579,1	1 819,5	15,22
• Asia Selatan & Tenggara	898,4	805,7	-10,32	3 681,8	4 019,8	9,18
- Thailand	129,3	74,2	-42,38	489,3	454,5	-7,11
- Singapura	642,1	497,7	-22,57	825,1	1 079,2	30,80
- Philipina	0,1	0,1	0,00	299,4	287,1	-4,11
- Malaysia	121,3	233,3	92,33	740,8	664,0	-10,37
• Asia Barat	0,7	0,0	-100,00	524,1	494,8	-5,59
• Afrika	0,0	0,1	-	582,8	448,9	-22,98
• Australia & Oceania	90,1	58,6	-34,96	297,3	301,3	1,35
• Amerika Utara	32,7	38,5	17,74	1 264,5	1 227,7	-2,91
- Amerika Serikat	32,7	38,5	17,74	1 200,1	1 161,4	-3,22
• Amerika Tengah & Selatan	0,0	0,0	-	231,3	231,9	0,26
• Eropa Barat	8,1	0,2	-97,53	1 450,1	1 342,1	-7,45
• Eropa Timur	0,0	0,0	-	208,7	192,6	-7,71
Total Ekspor	3 355,5	2 567,5	-23,48	12 340,0	12 448,1	0,88

Pada kelompok non migas nilai ekspor mengalami peningkatan hingga menjadi US\$12.448,1 juta. Peningkatan terbesar terjadi ke negara Singapura sebesar 30,80 persen.

Pada tabel 1 disajikan ekspor menurut sektor. Disini terlihat bahwa perolehan devisa terbesar pada periode Januari – Februari 2013 berasal dari sektor industri dengan nilai US\$19.282,2 juta atau sekitar 63,45 persen dari total ekspor, sedangkan pada periode Januari – Februari 2012 juga berasal dari sektor industri dengan nilai US\$18.811,7 juta atau sekitar 60,17 persen dari total ekspor. Dibandingkan periode yang sama tahun sebelumnya, sektor industri mengalami peningkatan 2,50 persen.

Pada tabel 2 disajikan perkembangan ekspor komoditi hasil pertanian, selama periode Januari – Februari 2013, komoditi andalan sektor pertanian antara lain kopi dengan nilai US\$162,2 juta (20,46 persen); udang segar/beku dengan nilai US\$158,4 juta (19,97 persen); ikan dan lain-lain dengan nilai US\$146,2 juta (18,43 persen); rempah-rempah dengan nilai US\$71,0 juta (8,96 persen); biji coklat dengan nilai US\$66,1 juta (8,33 persen); buah-buahan dengan nilai US\$35,4 juta (4,46 persen); teh dengan nilai US\$25,0 juta (3,15 persen); bahan nabati lainnya dengan nilai US\$20,9

juta (2,63 persen); damar dan getah damar dengan nilai US\$19,4 juta (2,44 persen); tembakau dengan nilai US\$12,8 juta (1,61 persen).

Pada tabel 3 disajikan perkembangan ekspor komoditi hasil industri, selama periode Januari – Februari 2013, komoditi andalan sektor industri antara lain minyak nabati dengan nilai US\$3.476,3 juta (18,03 persen); tekstil dengan nilai US\$2.119,6 juta (10,99 persen); alat listrik, ukur, fotografi, dll dengan nilai US\$1.830,1 juta (9,49 persen); barang dari logam tidak mulia dengan nilai US\$1.588,0 juta (8,24 persen); karet alam olahan dengan nilai US\$1.552,6 juta (8,05 persen); makanan olahan dengan nilai US\$822,7 juta (4,27 persen); kertas dan barang dari kertas dengan nilai US\$589,4 juta (3,06 persen); bahan kimia dengan nilai US\$571,0 juta (2,96 persen); kayu olahan dengan nilai US\$513,9 juta (2,67 persen); meubel dan bagian-bagiannya dengan nilai US\$300,1 juta (1,56 persen).

Pada tabel 4 disajikan perkembangan ekspor komoditi hasil pertambangan, selama periode Januari – Februari 2013, komoditi andalan sektor pertambangan antara lain batu bara dengan nilai US\$4.143,0 juta (81,32 persen) dan biji tembaga dengan nilai US\$434,9 juta (8,54 persen). Ekspor batu bara mengalami penurunan 2,51 persen

dibanding periode yang sama tahun sebelumnya, sebaliknya biji tembaga mengalami peningkatan 5,55 persen.

Perkembangan ekspor Indonesia menurut komoditi dan negara tujuan yang disajikan pada Tabel 5, memperlihatkan bahwa ekspor selama ini lebih banyak bertumpu pada 15 komoditi utama, (ringkasan disajikan pada Tabel C yang diurut menurut nilai ekspor). Lima belas komoditi tersebut pada periode Januari – Februari 2013 menyumbang sekitar 63,06 persen dari ekspor non migas.

Batubara mempunyai nilai US\$4.143,0 juta, turun US\$106,6 juta dari tahun lalu, komoditi ini menyumbang sekitar 16,46 persen ekspor non migas nasional pada periode Januari – Februari 2013. Nilai ekspor barang dari minyak kelapa sawit selama periode Januari – Februari 2013 naik US\$254,1 juta menjadi US\$3.112,0 juta.

Pada periode Januari – Februari 2013 nilai ekspor pakaian jadi sebesar US\$1.286,7 juta, yang naik dibanding tahun lalu sebesar US\$19,2 juta atau naik sekitar 5,11 persen. Komoditi crumb rubber diekspor dengan nilai US\$1.121,2 juta atau turun 4,15 persen, alat listrik diekspor dengan nilai US\$1.078,3 juta atau sekitar 4,28 persen dari perolehan devisa non migas.

Selama periode Januari – Februari 2013, audio visual nilai ekspornya mencapai US\$655,7 juta, sedangkan tahun sebelumnya senilai US\$627,4 juta, atau terjadi peningkatan sekitar US\$28,3 juta (4,50 persen). Alas kaki (kulit, karet dan kanvas) nilai ekspornya naik US\$54,1 juta (9,53 persen) menjadi US\$621,5 juta.

Perolehan devisa dari Kertas dan barang dari kertas pada periode Januari – Februari 2013 diekspor dengan nilai US\$589,4 juta atau sekitar 2,34 persen dari kelompok non migas. Textil lainnya pada periode Januari – Februari 2013 diekspor dengan nilai US\$570,5 juta sedangkan tahun sebelumnya US\$569,4 juta.

Kapal laut dan sejenisnya nilai ekspornya naik US\$458,5 juta menjadi US\$523,9 juta. Sedangkan nilai ekspor besi/baja dalam periode Januari – Februari 2013 turun 6,76 persen menjadi US\$457,2 juta. Biji tembaga nilai ekspornya turun US\$22,9 juta menjadi US\$434,9 juta. Timah nilai ekspornya naik US\$104,4 juta menjadi US\$433,8 juta. Bahan kimia organik nilai ekspornya turun US\$25,4 juta menjadi US\$427,1 juta. Kendaraan bermotor roda empat dan lebih nilai ekspornya naik US\$8,9 juta menjadi US\$416,9 juta

**Tabel C : Ekspor Utama Barang Bukan Migas
Periode Januari – Februari, 2012 dan 2013**

Komoditi	Nilai FOB (Juta US\$)		Perubahan		% Peran 2013 (Terhadap Non Migas)
	2012	2013	Absolut	Persen	
Batu Bara	4 249,6	4 143,0	-106,6	-2,51	16,46
Minyak Kelapa Sawit	2 858,0	3 112,0	254,1	8,89	12,36
Pakaian Jadi	1 267,5	1 286,7	19,2	1,51	5,11
Crumb Rubber	1 669,8	1 121,2	-48,6	-4,15	4,45
Alat Listrik	1 047,3	1 078,3	31,0	2,96	4,28
Audio Visual	627,4	655,7	28,3	4,50	2,60
Alas Kaki (Kulit,Karet dan Kanvas)	567,4	621,5	54,1	9,53	2,47
Kertas dan Barang dari Kertas	636,5	589,4	-47,2	-7,41	2,34
Textil Lainnya	569,4	570,5	1,1	0,20	2,27
Kapal Laut dan Sejenisnya	65,4	523,9	458,5	701,58	2,08
Besi/Baja	490,3	457,2	-33,1	-6,76	1,82
Biji Tembaga	412,0	434,9	22,9	5,55	1,73
Timah	329,4	433,8	104,4	31,68	1,72
Bahan Kimia Organik	452,6	427,1	-25,4	-5,62	1,70
Kendaraan Bermotor Roda 4 dan Lebih	408,0	416,9	8,9	2,17	1,66
Total Komoditi Utama	15 150,6	15 872,0	721,4	4,76	63,06

Nilai ekspor periode Januari – Februari 2013, menurut negara kelompok ekonomi, ke kelompok negara APEC adalah yang terbesar yaitu mencapai 72,34 persen dari total ekspor yaitu US\$21.986,1 juta, diantaranya US\$7.166,4 juta ke ASEAN dan US\$2.763,2 juta ke NAFTA. Sementara nilai ekspor ke Uni Eropa sebesar 9,35 persen (US\$2.840,9 juta) dan ke Timur Tengah sebesar 3,18 persen (US\$967,8 juta). Ditinjau dari perkembangannya, nilai ekspor ke negara-negara APEC turun 4,38 persen dibanding keadaan tahun 2012 yang terdiri dari penurunan ekspor menuju Jepang sebesar 14,15 persen, menuju Korea Selatan sebesar 33,81 persen, sedangkan menuju ASEAN naik sebesar 9,77 persen, dan menuju NAFTA naik sebesar 2,55 persen.

Nilai ekspor periode Januari – Februari 2013, menuju tujuh negara tujuan utama yaitu Jepang, Korea Selatan, Taiwan, RR China, Singapura, Amerika dan Jerman mencapai sebesar US\$17.150,3 juta atau sekitar 56,43 persen dari total ekspor. Dibandingkan periode tahun sebelumnya nilai ini turun US\$864,4 juta atau sekitar 4,80 persen.

Selain tujuh negara tujuan utama di atas, negara tujuan yang membeli produk nasional di atas US\$ 100 juta pada bulan Januari 2013 antara lain Hongkong, Malaysia dan Australia masing-masing dengan nilai US\$199,5 juta, US\$877,4 juta dan US\$288,8 juta. Sedangkan dari kawasan Eropa antara lain ke Belanda dan Inggris masing-masing dengan nilai US\$340,7 juta dan US\$125,5 juta.

Grafik 5: EKSPOR INDONESIA MENURUT NEGARA TUJUAN UTAMA BULAN FEBRUARI 2012 & 2013

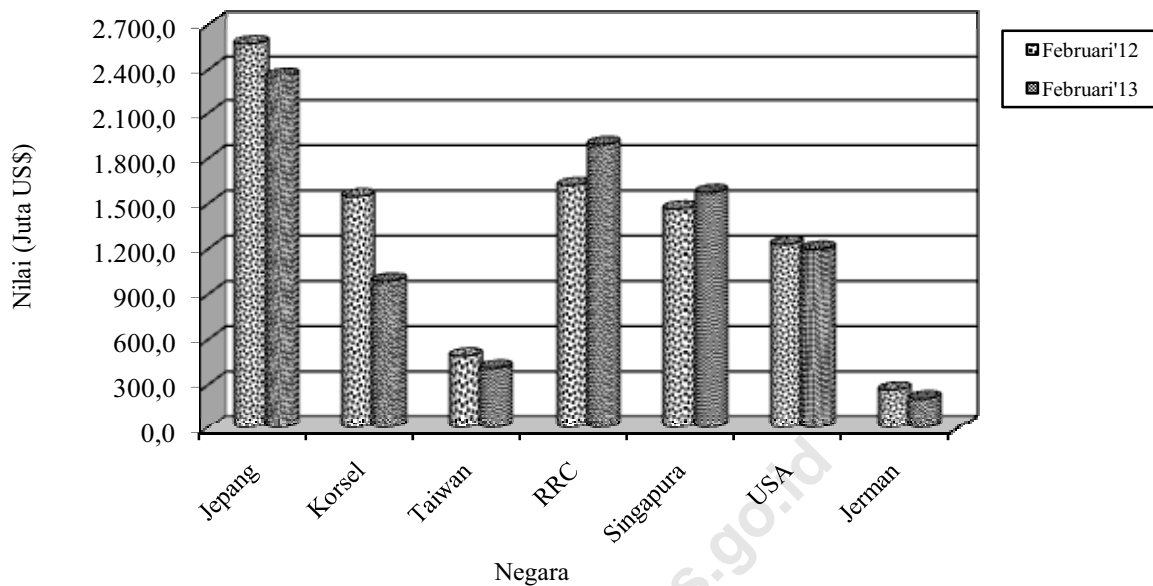

Perbandingan nilai ekspor bulan Februari 2012 dan 2013 ke beberapa negara tertentu disajikan pada Grafik 5.

TABEL 1. RINGKASAN PERKEMBANGAN EKSPOR INDONESIA

JENIS BARANG	BERAT BERSIH (RIBU TON)		PERUB	NILAI FOB (JUTA US \$)		PERUB
	JAN-FEB 2012	JAN-FEB 2013	%	JAN-FEB 2012	JAN-FEB 2013	%
	(1)	(2)	(3)	(4)	(5)	(6)
TOTAL EKSPOR	92 920,2	109 523,7	17,87	31 263,5	30 391,1	-2,79
MIGAS	8 424,2	6 958,5	-17,40	6 498,1	5 221,2	-19,65
MINYAK MENTAH	2 496,1	1 886,8	-24,41	2 171,5	1 513,2	-30,32
HASIL MINYAK	821,7	940,1	14,41	668,0	707,3	5,88
GAS ALAM	5 106,5	4 131,6	-19,09	3 658,6	3 000,7	-17,98
NON MIGAS	84 496,0	102 565,3	21,38	24 765,4	25 169,9	1,63
HASIL PERTANIAN	403,2	480,2	19,09	817,3	793,1	-2,96
HASIL INDUSTRI	10 233,6	11 931,8	16,59	18 811,7	19 282,2	2,50
HASIL TAMBANG	73 859,0	90 153,0	22,06	5 134,6	5 091,1	-0,85
LAINNYA	0,2	0,2	-9,39	1,8	3,4	93,31

TABEL 2. PERKEMBANGAN EKSPOR KOMODITI HASIL PERTANIAN

JENIS BARANG	BERAT BERSIH (TON)		PERUB	NILAI FOB (RIBU US \$)		PERUB
	JAN-FEB 2012	JAN-FEB 2013	%	JAN-FEB 2012	JAN-FEB 2013	%
	(1)	(2)	(3)	(4)	(5)	(6)
TOTAL PERTANIAN	403 230	480 249	19,10	817 277	793 068	-2,96
KARET ALAM	1 605	1 040	-35,21	3 354	2 374	-29,22
KOPI	30 289	65 160	115,13	113 284	162 246	43,22
UDANG SEGAR/BEKU	20 523	17 342	-15,50	181 280	158 383	-12,63
TEH	9 890	11 209	13,34	19 251	24 961	29,66
REMPAH-REMPAH	14 389	13 048	-9,32	75 554	71 032	-5,99
-LADA HITAM	4 437	3 408	-23,20	28 277	20 776	-26,53
-LADA PUTIH	1 432	1 950	36,18	13 725	16 780	22,26
-KAYU MANIS DAN BUNGANYA	2 725	3 057	12,17	3 435	4 242	23,51
-BIJI PALA & BUNGANYA DAN KAPULAGA	3 788	3 145	-16,97	23 727	22 885	-3,55
-PANILI	28	47	67,59	641	974	51,93
-LAINNYA	1 979	1 441	-27,18	5 750	5 375	-6,53
TEBAKAU	2 167	3 544	63,58	5 366	12 775	138,09
BIJI COKLAT	34 692	31 130	-10,27	79 103	66 052	-16,50
IKAN DAN LAIN-LAIN	103 232	93 922	-9,02	186 072	146 163	-21,45
-IKAN TONGKOL/TUNA	13 663	14 647	7,20	38 887	40 295	3,62
-UBUR-UBUR	3 262	1 564	-52,06	4 987	4 544	-8,87
-KEPITING, KERANG-KERANGAN	14 543	16 009	10,08	58 368	36 752	-37,03
-BEKICOT	482	426	-11,56	680	767	12,74
-IKAN LAINNYA	71 282	61 276	-14,04	83 150	63 805	-23,26
BIJI-BIJIAN	21 779	45 283	107,92	4 327	6 855	58,42
-BIJI BUNGA	2	1	-36,27	304	501	65,02
-BIJI KAPAS	0	206	-	0	49	-
-BIJI LAINNYA	21 777	45 077	106,99	4 023	6 305	56,71
BULU BEBEK	125	160	28,00	139	250	80,07
DAMAR DAN GETAH DAMAR	15 192	16 357	7,67	20 337	19 371	-4,75
KOPAL DAN LAIN-LAIN	5 016	5 090	1,48	5 085	5 293	4,08
SAYUR-SAYURAN	9 679	12 127	25,30	6 445	7 118	10,44
BUAH-BUAHAN	49 112	46 561	-5,19	37 268	35 410	-4,99
KULIT KERANG DAN LAIN-LAIN	1 658	1 480	-10,75	1 219	1 279	4,92
TANAMAN OBAT	1 629	1 841	13,01	2 099	3 175	51,30

TABEL 2. PERKEMBANGAN EKSOR KOMODITI HASIL PERTANIAN

JENIS BARANG	BERAT BERSIH (TON)		PERUB	NILAI FOB (RIBU US \$)		PERUB
	JAN-FEB 2012	JAN-FEB 2013	%	JAN-FEB 2012	JAN-FEB 2013	%
	(1)	(2)	(3)	(4)	(5)	(6)
BAHAN NABATI LAINNYA	23 556	25 899	9,95	21 827	20 874	-4,37
-GANGGANG LAUT	23 366	25 512	9,19	21 666	20 585	-4,99
-LAINNYA	191	387	102,85	162	289	78,85
HASIL PERTANIAN LAINNYA	58 697	89 055	51,72	55 269	49 456	-10,52
-MUTIARA	1	1	37,36	3 367	2 692	-20,05
-LAINNYA	58 697	89 054	51,72	51 902	46 764	-9,90

TABEL 3. PERKEMBANGAN EKSPOR KOMODITI HASIL INDUSTRI

JENIS BARANG	BERAT BERSIH (TON)		PERUB	NILAI FOB (RIBU US \$)		PERUB
	JAN-FEB 2012	JAN-FEB 2013	%	JAN-FEB 2012	JAN-FEB 2013	%
	(1)	(2)	(3)	(4)	(5)	(6)
TOTAL INDUSTRI	10 233 599	11 931 818	16,59	18 811 748	19 282 249	2,50
KAYU OLAHAN	713 320	639 471	-10,35	562 423	513 935	-8,62
-KAYU LAPIS	312 231	304 436	-2,50	334 286	322 545	-3,51
-KAYU GERGAJIAN	7 047	5 223	-25,88	7 211	5 655	-21,58
-KAYU OLAHAN LAIN	394 042	329 813	-16,30	220 927	185 734	-15,93
BARANG DARI LOGAM TIDAK MULIA	413 655	466 937	12,88	1 502 006	1 588 036	5,73
-TIMAH	18 379	18 208	-0,93	329 433	433 804	31,68
-ALUMINIUM	63 662	47 299	-25,70	160 223	122 901	-23,29
-NIKEL	7 997	16 237	103,05	94 877	179 354	89,04
-BESI/BAJA	266 239	271 940	2,14	490 306	457 180	-6,76
-TEMBAGA	47 950	42 887	-10,56	376 332	332 679	-11,60
-SENG	926	1 252	35,18	972	1 325	36,36
-LOGAM TIDAK MULIA LAIN	8 503	69 115	712,81	49 863	60 793	21,92
TEKSTIL	321 618	323 839	0,69	2 112 344	2 119 613	0,34
-PAKAIAN JADI	76 107	76 243	0,18	1 267 472	1 286 656	1,51
-KAIN TENUN	39 651	41 929	5,75	275 436	262 410	-4,73
-TEKSTIL LAINNYA	205 861	205 667	-0,09	569 436	570 548	0,20
KARET ALAM OLAHAN	445 959	496 806	11,40	1 629 639	1 552 552	-4,73
-BARANG DARI KARET	88 704	96 549	8,84	403 121	388 387	-3,66
-SHEET	9 469	8 783	-7,24	33 489	27 087	-19,12
-CRUMB RUBBER	341 173	386 319	13,23	1 169 792	1 121 240	-4,15
-CREPE	6 612	5 155	-22,03	23 236	15 838	-31,84
MAKANAN TERNAK	738 825	801 004	8,42	82 931	119 069	43,58
-BUNGKIL KELAPA	98 652	38 086	-61,39	16 697	4 821	-71,13
-DEDAK/BEKATUL	48 534	56 808	17,05	9 883	14 058	42,24
-LAINNYA	591 639	706 110	19,35	56 350	100 191	77,80
MINYAK ATSIRI DAN LAINNYA	16 395	14 300	-12,78	93 164	84 911	-8,86
-MINYAK ATSIRI LAINNYA	1 207	295	-75,56	14 113	11 082	-21,48
-WANGI-WANGIAN DARI MINYAK ATSIRI	15 188	14 005	-7,79	79 051	73 829	-6,61
ROTAN OLAHAN	100	53	-46,77	133	138	3,39
MINYAK NABATI	3 351 979	4 676 695	39,52	3 453 286	3 476 331	0,67
-MINYAK KELAPA SAWIT	2 887 803	4 185 589	44,94	2 857 984	3 112 042	8,89
-MINYAK BIJI KELAPA SAWIT	185 112	322 260	74,09	227 804	234 850	3,09
-MINYAK NABATI LAIN	279 063	168 846	-39,50	367 498	129 439	-64,78
ASAM BERLEMAK	231 049	332 971	44,11	249 826	253 685	1,54
-STEARIN	67 364	64 326	-4,51	74 703	58 572	-21,59
-ASAM BERLEMAK LAIN	163 685	268 645	64,12	175 123	195 113	11,41

TABEL 3. PERKEMBANGAN EKSPOR KOMODITI HASIL INDUSTRI

JENIS BARANG	BERAT BERSIH (TON)		PERUB	NILAI FOB (RIBU US \$)		PERUB
	JAN-FEB 2012	JAN-FEB 2013	%	JAN-FEB 2012	JAN-FEB 2013	%
	(1)	(2)	(3)	(4)	(5)	(6)
ALAT LISTRIK, UKUR, FOGRAFI, DLL	107 659	95 379	-11,41	1 771 163	1 830 092	3,33
-ALAT LISTRIK	82 487	73 308	-11,13	1 047 283	1 078 313	2,96
-DIODE TRANSISTOR	131	109	-16,49	29 732	27 028	-9,10
-AUDIO VISUAL	23 546	20 630	-12,38	627 414	655 674	4,50
-FOTOGRAFI DAN OPTIK	455	371	-18,45	36 272	31 271	-13,79
-ALAT UKUR	63	54	-13,66	5 762	5 495	-4,63
-LONCENG, ARLOJI DAN BAGIANNYA	978	907	-7,23	24 699	32 311	30,82
MAKANAN OLAHAN	375 189	309 079	-17,62	847 612	822 714	-2,94
-COKLAT OLAHAN	48 072	30 026	-37,54	158 501	93 963	-40,72
-GULA TETES	57 150	19 767	-65,41	6 753	2 776	-58,89
-KERUPUK UDANG	1 170	1 230	5,11	2 768	2 707	-2,19
-BUAH/SAYURAN OLAHAN	91 237	70 304	-22,94	73 901	57 602	-22,05
-MINUMAN OLAHAN	28 670	34 778	21,31	25 190	28 141	11,72
-ROKOK DAN TEMBAKAU OLAHAN	14 322	17 980	25,54	114 697	146 434	27,67
-DAGING TERNAK	589	414	-29,71	2 748	1 923	-30,01
-IKAN OLAHAN	41 814	40 797	-2,43	211 242	232 728	10,17
-BERAS GILING	32	134	322,78	72	181	150,03
-KOPI OLAHAN	2	13	435,42	7	44	558,58
-TEH OLAHAN	1 301	1 008	-22,50	4 822	4 330	-10,20
-GULA PASIR	86	119	37,60	104	279	167,88
-GULA LAINNYA	2 991	2 975	-0,55	2 842	4 089	43,85
-MAKANAN OLAHAN LAINNYA	87 753	89 533	2,03	243 966	247 518	1,46
SEMEN	57 257	24 862	-56,58	3 777	2 794	-26,03
BARANG ANYAMAN	3 767	3 478	-7,68	13 796	13 484	-2,26
-DARI ROTAN	2 187	1 999	-8,58	7 773	7 230	-6,98
-DARI BAHAN LAINNYA	1 581	1 478	-6,50	6 024	6 254	3,83
MEUBEL DAN BAGIAN-BAGIANNYA	107 695	94 267	-12,47	312 802	300 081	-4,07
-DARI ROTAN	10 427	8 966	-14,01	37 620	35 238	-6,33
-DARI BAHAN LAINNYA	97 268	85 301	-12,30	275 182	264 843	-3,76
BAHAN KIMIA	621 286	624 284	0,48	569 395	570 990	0,28
-AN ORGANIK	187 447	205 861	9,82	77 152	113 199	46,72
-ORGANIK	393 207	389 189	-1,02	452 583	427 134	-5,62
-LAINNYA	40 632	29 234	-28,05	39 660	30 657	-22,70
PUPUK	177 785	306 763	72,55	75 046	127 290	69,62
PRODUK PHARMASI	4 404	3 026	-31,29	67 753	61 664	-8,99
KULIT DAN BARANG DARI KULIT	1 463	2 244	53,38	31 994	36 009	12,55
KACA DAN BARANG DARI KACA	113 225	93 162	-17,72	73 773	68 116	-7,67
KERTAS DAN BARANG DARI KERTAS	702 884	658 285	-6,35	636 523	589 369	-7,41
INDUSTRI LAINNYA	1 728 083	1 964 915	13,70	4 722 363	5 151 376	9,08
-GLISEROL DAN LARUTAN ALKALI	14 026	32 030	128,35	3 164	9 601	203,49
-MARGARIN DAN LEMAK LAINNYA	86 526	122 892	42,03	92 656	112 341	21,24
-SABUN MANDI DAN CUCI	113 460	135 107	19,08	132 345	143 625	8,52
-BAHAN CELUP ORGANIK SINTETIK	3 525	5 201	47,56	20 008	23 888	19,39
-PREPARAT PEMBASMI KUMAN, DLL	11 176	14 131	26,44	35 670	57 448	61,05
-DAMAR TIRUAN, BAHAN PLASTIK	209 663	212 369	1,29	402 954	400 503	-0,61
-BAHAN KERTAS	536 098	550 508	2,69	265 257	268 182	1,10
-ALAS KAKI (KULIT, KARET DAN KANVAS)	32 792	34 938	6,54	567 373	621 460	9,53
-PRODUK KERAMIK	61 333	47 031	-23,32	56 200	54 299	-3,38
-EMAS BATANGAN	7	4	-43,65	394 834	235 247	-40,42
-PESAWAT UDARA DAN BAGIANNYA	227	251	10,70	23 710	38 756	63,46
-KAPAL LAUT DAN SEJENISNYA	23 640	45 854	93,97	65 353	523 859	701,58
-PERLENGKAPAN OLAHRAGA DAN MAINAN	4 584	5 913	29,00	51 203	69 030	34,82
-PENA DAN PENSIL	2 255	2 420	7,32	17 784	14 668	-17,52
-BATU SEMI PERMATA	0	0	-100,00	4	0	-100,00

TABEL 3. PERKEMBANGAN EKSPOR KOMODITI HASIL INDUSTRI

JENIS BARANG	BERAT BERSIH (TON)		PERUB	NILAI FOB (RIBU US \$)		PERUB
	JAN-FEB 2012	JAN-FEB 2013	%	JAN-FEB 2012	JAN-FEB 2013	%
(1)	(2)	(3)	(4)	(5)	(6)	(7)
-KOPER, TAS, DOMPET PLASTIK/TEKSTIL	1 985	1930	-2,75	17 346	19 986	15,22
-BARANG DARI LOGAM MULIA	19	20	2,76	33 689	22 419	-33,45
-PETI KEMAS	837	992	18,58	1 830	3 160	72,70
-KOMPUTER DAN BAGIANNYA	4 868	2 729	-43,94	117 512	81 658	-30,51
-KENDARAAN BERMOTOR RODA 2 DAN 3	3 178	1 975	-37,86	34 023	19 451	-42,83
-KENDARAAN BERMOTOR RODA 4 DAN LEE	43 154	42 566	-1,36	408 000	416 864	2,17
-SUKU CADANG MESIN	19 253	18 894	-1,87	141 170	126 765	-10,20
-SUKU CADANG KENDARAAN	35 462	36 992	4,31	279 251	304 948	9,20
-UBI KAYU OLAHAN	92	2 991	3 148,83	173	915	427,44
-INDUSTRI LAINNYA	519 923	647 174	24,47	1 560 852	1 582 302	1,37

TABEL 4. PERKEMBANGAN EKSPOR KOMODITI HASIL PERTAMBANGAN

JENIS BARANG	BERAT BERSIH (TON)		PERUB	NILAI FOB (RIBU US \$)		PERUB
	JAN-FEB 2012	JAN-FEB 2013	%	JAN-FEB 2012	JAN-FEB 2013	%
(1)	(2)	(3)	(4)	(5)	(6)	(7)
TOTAL PERTAMBANGAN	73 858 971	90 152 961	22,06	5 134 604	5 091 150	-0,85
BIJI TEMBAGA	119 398	198 703	66,42	411 995	434 870	5,55
BIJI NIKEL	7 119 963	10 000 294	40,45	238 461	299 656	25,66
BAUKSIT	7 322 774	5 291 915	-27,73	134 937	113 573	-15,83
BIJI TIMAH/TIN	19	0	-100,00	0	0	-100,00
BATU BARA	54 971 877	69 319 252	26,10	4 249 604	4 142 976	-2,51
GRANIT	1 001 517	58 245	-94,18	7 737	490	-93,67
HASIL TAMBANG LAIN	3 323 424	5 284 552	59,01	91 870	99 584	8,40

TABEL 5. PERKEMBANGAN EKSPOR INDONESIA MENURUT KOMODITI DAN NEGARA TUJUAN

JENIS BARANG	BERAT BERSIH (KG)		PERUB	NILAI FOB (US \$)		PERUB
	JAN-FEB 2012	JAN-FEB 2013	%	JAN-FEB 2012	JAN-FEB 2013	%
(1)	(2)	(3)	(4)	(5)	(6)	(7)
MINYAK MENTAH	2 496 072 682	1 886 830 380	-24,41	2 171 524 141	1 513 198 484	-30,32
JAPAN	1 097 238 970	1 116 587 937	1,76	968 699 250	882 829 134	-8,86
KOREA, REPUBLIC OF	589 170 154	287 258 006	-51,24	508 209 610	227 090 670	-55,32
TAIWAN		44 409 880	-		32 408 170	-
CHINA		24 084 425	-		17 748 100	-
THAILAND	188 123 202	126 668 392	-32,67	158 626 843	104 911 042	-33,86
SINGAPORE	302 205 492	94 138 647	-68,85	257 426 786	88 019 800	-65,81
MALAYSIA	200 617	11 725 613	5 744,78	177 826	9 027 020	4 976,32
AUSTRALIA	236 296 384	92 584 392	-60,82	203 230 193	77 461 064	-61,89
NEW ZEALAND	36 744 128		-100,00	33 522 400		-100,00
UNITED STATES	46 093 735	89 373 088	93,89	41 631 233	73 703 484	77,04
			-			-
HASIL MINYAK	821 664 489	940 079 483	14,41	668 031 222	707 295 198	5,88
JAPAN	266 059 457	70 408 949	-73,54	209 647 648	53 910 123	-74,29
HONG KONG		1 556	-		3 136	-
KOREA, REPUBLIC OF	91 689 463	15 244 403	-83,37	86 815 981	17 070 991	-80,34
TAIWAN	9 368 732	240 000	-97,44	9 567 337	261 600	-97,27
CHINA	28 787 247	173 843 748	503,89	24 684 762	139 818 276	466,42
THAILAND	457 766	996 048	117,59	587 157	1 760 858	199,90
SINGAPORE	63 691 269	84 167 457	32,15	57 868 593	56 880 670	-1,71
PHILIPPINES	198 260	180 160	-9,13	230 296	186 700	-18,93
MALAYSIA	269 043 501	573 766 116	113,26	194 713 025	410 978 874	111,07
MYANMAR	62 456	50 159	-19,69	118 342	83 060	-29,81
CAMBODIA	40 000	65 378	63,45	74 419	130 047	74,75
BRUNEI DARUSSALAM	30	200	566,67	300	2 000	566,67
VIET NAM	503 694	255 055	-49,36	610 510	321 935	-47,27
INDIA	20 702 080	455 903	-97,80	4 844 330	510 953	-89,45
PAKISTAN	480 183	53 333	-88,89	265 139	93 536	-64,72
BANGLADESH	252 994		-100,00	301 620		-100,00
IRAN (ISLAMIC REPUBLIC OF)	35 000	1 200	-96,57	39 900	847	-97,88
SAUDI ARABIA	504 075	100	-99,98	259 730	1 161	-99,55
KUWAIT	52	52	0,00	106	96	-9,43
UNITED ARAB EMIRATES	788 071	357	-99,95	657 725	3 037	-99,54
QATAR		104	-		960	-
REUNION	20 000		-100,00	33 000		-100,00
NIGERIA		62 400	-		90 708	-
SOUTH AFRICA	41 870 221	7 503	-99,98	41 059 028	27 647	-99,93
AUSTRALIA	187 893	157 972	-15,92	435 805	297 983	-31,62
NEW ZEALAND	19 230	70 100	264,53	38 054	106 423	179,66
EAST TIMOR	626 721	1 956 219	212,14	775 648	1 814 046	133,87
UNITED STATES	11 390 688	7 999 312	-29,77	14 855 559	10 198 563	-31,35
BRAZIL	193 870		-100,00	259 315		-100,00
NETHERLANDS	14 654 126	9 812 369	-33,04	19 253 043	12 471 106	-35,23
GERMANY, FED. REP. OF	37 410	283 330	657,36	34 850	269 862	674,35
			-			-
GAS ALAM	5 106 457 163	4 131 581 433	-19,09	3 658 558 177	3 000 711 986	-17,98
JAPAN	1 361 874 467	1 052 845 838	-22,69	1 162 264 922	957 239 001	-17,64
KOREA, REPUBLIC OF	1 867 825 711	1 071 437 037	-42,64	1 330 769 340	743 491 808	-44,13
TAIWAN	367 333 576	371 155 306	1,04	340 626 492	302 183 868	-11,29
CHINA	311 834 468	374 612 382	20,13	54 353 205	65 338 159	20,21
SINGAPORE	758 650 274	963 098 889	26,95	697 508 807	838 342 993	20,19
MALAYSIA	313 149 167	298 387 481	-4,71	51 127 879	94 066 303	83,98
EAST TIMOR	64 200	44 500	-30,69	63 558	49 854	-21,56
MEXICO	125 725 300		-100,00	21 843 974		-100,00
			-			-
KARET ALAM	1 605 068	1 039 604	-35,23	3 353 933	2 374 491	-29,20
JAPAN	18 000	36 000	100,00	130 500	342 000	162,07
KOREA, REPUBLIC OF	42 000	3 600	-91,43	76 440	10 800	-85,87
TAIWAN	3 748		-100,00	7 313		-100,00
SINGAPORE	167 310	190 801	14,04	292 502	391 923	33,99
CAMBODIA		73	-		168	-
VIET NAM	41 000	80 000	95,12	77 192	316 024	309,40
OMAN	21 780		-100,00	42 253		-100,00
TURKEY	805 380	629 130	-21,88	1 638 543	1 125 576	-31,31
UNITED STATES	63 080		-100,00	123 216		-100,00
BRAZIL	400 000	100 000	-75,00	883 000	188 000	-78,71
UNITED KINGDOM	42 770		-100,00	82 974		-100,00
			-			-
KOPI	30 289 120	65 160 352	115,13	113 283 603	162 245 674	43,22
JAPAN	7 642 273	8 384 179	9,71	24 328 817	20 344 510	-16,38
HONG KONG	287 445	255 230	-11,21	700 589	562 270	-19,74
KOREA, REPUBLIC OF	248 587	303 483	22,08	1 241 795	1 253 562	0,95
TAIWAN	631 946	742 750	17,53	3 021 784	2 795 024	-7,50
CHINA	75 600	1 334 390	1 665,07	252 665	2 740 970	984,82
MACAU		1 320	-		2 904	-
THAILAND	1 000		-100,00	7 583		-100,00
SINGAPORE	823 430	1 242 083	50,84	2 798 396	3 465 566	23,84

TABEL 5. PERKEMBANGAN EKSPOR INDONESIA MENURUT KOMODITI DAN NEGARA TUJUAN

JENIS BARANG	BERAT BERSIH (KG)		PERUB	NILAI FOB (US \$)		PERUB
	JAN-FEB 2012	JAN-FEB 2013	%	JAN-FEB 2012	JAN-FEB 2013	%
(1)	(2)	(3)	(4)	(5)	(6)	(7)
PHILIPPINES	23 100	267 500	1 058,01	59 949	567 016	845,83
MALAYSIA	3 741 880	5 269 524	40,83	7 808 202	9 810 627	25,65
VIET NAM	1	513 600	51 359 900,00	4	896 057	22 401 325,00
INDIA	106 600	1 568 730	1 371,60	163 493	2 803 796	1 614,93
KUWAIT		38 200	-		84 249	-
TURKEY		18 010	-		34 914	-
UNITED ARAB EMIRATES	36 002	109 200	203,32	135 940	247 673	82,19
QATAR		180	-		933	-
EGYPT	2 816 400	3 491 400	23,97	6 169 160	7 316 670	18,60
MOROCCO	354 600	2 625 000	640,27	862 038	5 472 442	534,83
ALGERIA		366 000	-		738 223	-
SOUTH AFRICA		813 000	-		1 553 487	-
AUSTRALIA	411 042	694 072	68,86	2 685 677	2 178 583	-18,88
NEW ZEALAND	70 800	94 800	33,90	487 494	483 250	-0,87
EAST TIMOR		20	-		4	-
UNITED STATES	4 808 700	9 328 980	94,00	34 728 322	35 341 455	1,77
CANADA	567 600	345 000	-39,22	4 389 805	1 565 910	-64,33
MEXICO	147 600	230 400	56,10	1 072 119	444 672	-58,52
ECUADOR		153 600	-		249 446	-
UNITED KINGDOM	2 363 710	2 596 665	9,86	5 699 921	5 766 816	1,17
NETHERLANDS	168 001	397 205	136,43	992 884	2 151 395	116,68
FRANCE	275 880	1 229 880	345,80	556 717	1 920 847	245,03
GERMANY, FED. REP. OF	807 300	4 854 780	501,36	3 936 913	12 127 807	208,05
BELGIUM	411 100	6 373 150	1 450,27	1 698 571	14 008 453	724,72
SWITZERLAND	18 002	114 001	533,27	61 527	491 960	699,58
DENMARK	39 000	76 500	96,15	183 228	257 638	40,61
NORWAY	30 000	19 200	-36,00	169 302	80 640	-52,37
SWEDEN	52 200	64 500	23,56	393 960	331 758	-15,79
IRELAND	91 200	36 000	-60,53	541 905	149 908	-72,34
ITALY	1 289 281	7 101 420	450,80	2 976 290	15 427 699	418,35
SPAIN	57 600	202 800	252,08	166 656	422 002	153,22
PORTUGAL	96 000	537 000	459,38	217 452	1 114 651	412,60
ICELAND	19 200		-100,00	139 200		-100,00
GREECE	150 000	390 000	160,00	311 270	794 401	155,21
ROMANIA		18 600	-		34 763	-
BULGARIA	75 600	271 800	259,52	172 279	547 500	217,80
ARMENIA	411 600	260 400	-36,73	934 233	521 024	-44,23
LATVIA	19 240		-100,00	151 280		-100,00
GEORGIA	953 400	1 497 600	57,08	2 175 542	3 048 650	40,13
SLOVENIA		57 600	-		98 980	-
REP. OF MACEDONIA		18 000	-		48 330	-
RUSSIA FEDERATION	166 200	852 600	413,00	890 641	1 946 239	118,52
			-			-
UDANG SEGAR/BEKU	20 523 253	17 342 470	-15,50	181 279 660	158 383 474	-12,63
JAPAN	5 166 271	4 685 112	-9,31	61 723 120	51 147 983	-17,13
HONG KONG	539 263	357 878	-33,64	2 376 522	3 047 400	28,23
KOREA, REPUBLIC OF	92 126	20 238	-78,03	701 187	113 010	-83,88
TAIWAN	183 121	201 054	9,79	937 075	2 002 882	113,74
CHINA	980 489	1 116 126	13,83	5 375 523	10 608 694	97,35
MACAU		10	-		100	-
THAILAND	183 251	70 327	-61,62	587 388	134 261	-77,14
SINGAPORE	583 986	385 200	-34,04	1 912 569	1 388 594	-27,40
PHILIPPINES	42 181	44 137	4,64	199 468	150 193	-24,70
MALAYSIA	395 425	407 158	2,97	923 659	1 148 927	24,39
BRUNEI DARUSSALAM		78	-		78	-
VIET NAM	901 526	408 641	-54,67	7 939 386	3 597 553	-54,69
BANGLADESH		5	-		2	-
SRI LANKA	3 000	3 250	8,33	4 510	5 898	30,78
IRAN (ISLAMIC REPUBLIC OF)		22	-		114	-
ISRAEL		145	-		865	-
LEBANON	10		-100,00	41		-100,00
TURKEY	17	8 576	50 347,06	186	103 040	55 297,85
UNITED ARAB EMIRATES	92	908	886,96	268	416	55,22
BAHRAIN	7	37	428,57	96	937	876,04
CYPRUS		1 296	-		17 792	-
MOROCCO		9 320	-		20 318	-
REUNION	36 532	5 856	-83,97	448 675	33 499	-92,53
SOUTH AFRICA	17	6 611	38 788,24	114	103 572	90 752,63
AUSTRALIA	44 913	146 859	226,99	474 051	1 952 876	311,95
NEW ZEALAND		44	-		658	-
EAST TIMOR	3 889	70	-98,20	3 689	103	-97,21
UNITED STATES	10 029 022	8 170 586	-18,53	86 004 498	70 934 889	-17,52
CANADA	99 916	200 541	100,71	853 868	1 624 729	90,28
PUERTO RICO	109 921	96 431	-12,27	991 540	825 600	-16,74
UNITED KINGDOM	354 185	339 240	-4,22	3 202 443	3 661 291	14,33
NETHERLANDS	66 677	102 761	54,12	513 704	973 669	89,54
FRANCE	103 226	183 713	77,97	1 092 426	1 813 705	66,03

TABEL 5. PERKEMBANGAN EKSPOR INDONESIA MENURUT KOMODITI DAN NEGARA TUJUAN

JENIS BARANG	BERAT BERSIH (KG)		PERUB	NILAI FOB (US \$)		PERUB
	JAN-FEB 2012	JAN-FEB 2013	%	JAN-FEB 2012	JAN-FEB 2013	%
(1)	(2)	(3)	(4)	(5)	(6)	(7)
GERMANY, FED. REP. OF	47 403	5 873	-87,61	718 721	117 361	-83,67
AUSTRIA		197	-		1 320	-
BELGIUM	208 247	66 998	-67,83	1 950 113	619 044	-68,26
SWITZERLAND	26 960	2	-99,99	390 191	31	-99,99
DENMARK	48 676	20 092	-58,72	273 130	112 074	-58,97
NORWAY	4	36	800,00	53	300	466,04
SWEDEN	21 650	6 220	-71,27	286 678	101 501	-64,59
IRELAND	2	25	1 150,00	4	566	14 050,00
ITALY	190 795	86 364	-54,73	689 221	342 758	-50,27
SPAIN	157	99	-36,94	1 142	3 034	165,67
PORTUGAL	2	1	-50,00	97	56	-42,27
GREECE	19	76	300,00	74	846	1 043,24
HUNGARY	25	3	-88,00	361	72	-80,06
POLAND	53	174	228,30	3 453	1 520	-55,98
BULGARIA		8	-		38	-
KAZAKHSTAN		1	-		10	-
UKRAINE	6	8 370	139 400,00	84	129 887	154 527,38
CZECH REPUBLIC	91	137	50,55	451	1 755	289,14
RUSSIA FEDERATION	60 100	175 564	192,12	699 881	1 537 653	119,70
			-			-
TEH	9 890 123	11 208 557	13,33	19 251 289	24 960 642	29,66
JAPAN	60 925	102 304	67,92	163 873	266 696	62,75
HONG KONG	35 828	66 162	84,67	21 248	63 367	198,23
KOREA, REPUBLIC OF		456	-		4 076	-
TAIWAN	45 600	76 740	68,29	52 494	110 056	109,65
CHINA	216 674	249 715	15,25	397 401	402 013	1,16
PAPUA NEW GUINEA		9 840	-		20 172	-
THAILAND	5 000	36 400	628,00	10 830	75 966	601,44
SINGAPORE	78 402	65 280	-16,74	161 488	147 784	-8,49
MALAYSIA	1 089 684	832 698	-23,58	1 843 905	1 504 151	-18,43
BRUNEI DARUSSALAM	1 050	14 275	1 259,52	5 200	36 163	595,44
INDIA	176 920	336 320	90,10	354 041	806 211	127,72
PAKISTAN	1 256 815	1 201 700	-4,39	2 933 730	3 363 047	14,63
SRI LANKA	11 200	15 200	35,71	25 312	40 673	60,69
AFGHANISTAN	12 000		-100,00	30 415		-100,00
IRAN (ISLAMIC REPUBLIC OF)	280 300	322 400	15,02	682 920	928 715	35,99
SAUDI ARABIA	59 750	12 000	-79,92	106 063	23 846	-77,52
ISRAEL	20 600	54 280	163,50	33 116	104 428	215,34
TURKEY	79 000	94 800	20,00	128 789	223 816	73,79
UNITED ARAB EMIRATES	226 540	473 040	108,81	459 733	1 079 052	134,71
EGYPT	192 260	486 880	153,24	382 567	1 212 553	216,95
KENYA	22 000		-100,00	38 720		-100,00
COTE D'IVOIRE	27 000	54 000	100,00	46 980	98 010	108,62
DJIBOUTI	50 100	31 800	-36,53	53 892	42 600	-20,95
SOUTH AFRICA		44 000	-		68 515	-
AUSTRALIA	44 345	71 773	61,85	77 032	140 332	82,17
NEW ZEALAND	55 940	93 974	67,99	91 866	164 855	79,45
SAMOA	2 000	2 500	25,00	3 500	4 625	32,14
EAST TIMOR	790	3 250	311,39	635	916	44,25
UNITED STATES	522 872	827 485	58,26	1 008 111	1 745 123	73,11
CANADA	121 080	144 332	19,20	237 924	340 562	43,14
CHILE	121 000	130 800	8,10	262 020	326 724	24,69
UNITED KINGDOM	1 414 760	1 527 960	8,00	2 877 021	3 388 135	17,77
NETHERLANDS	109 141	242 591	122,27	222 209	518 134	133,17
GERMANY, FED. REP. OF	1 385 023	830 460	-40,04	2 204 958	1 527 509	-30,72
BELGIUM	117 520	107 914	-8,17	250 524	275 131	9,82
SWITZERLAND		44 025	-		95 619	-
SWEDEN		13 800	-		40 440	-
ITALY	50		-100,00	96		-100,00
POLAND	317 371	714 260	125,06	670 666	1 747 569	160,57
BELARUS	10 843		-100,00	20 070		-100,00
KAZAKHSTAN		9 360	-		20 210	-
KYRGYZSTAN	24 480	24 480	0,00	50 992	61 200	20,02
UKRAINE	273 097	208 712	-23,58	488 806	409 634	-16,20
LATVIA	9 800	21 090	115,20	19 635	38 395	95,54
RUSSIA FEDERATION	1 412 363	1 609 501	13,96	2 832 507	3 493 619	23,34
			-			-
-LADA HITAM	4 437 217	3 408 442	-23,19	28 277 012	20 776 175	-26,53
JAPAN	57 960	133 440	130,23	517 870	1 091 550	110,78
HONG KONG	13 320		-100,00	89 186		-100,00
KOREA, REPUBLIC OF	30 000	2 000	-93,33	194 750	9 000	-95,38
TAIWAN		16 000	-		85 834	-
CHINA	100 000	150 000	50,00	926 312	985 122	6,35
SINGAPORE	159 400	40 500	-74,59	542 696	113 045	-79,17
PHILIPPINES	9 735	27 384	181,29	8 705	41 852	380,78
MALAYSIA	135 000		-100,00	849 750		-100,00
VIET NAM	123 779	537 411	334,17	684 505	2 981 703	335,60

TABEL 5. PERKEMBANGAN EKSPOR INDONESIA MENURUT KOMODITI DAN NEGARA TUJUAN

JENIS BARANG	BERAT BERSIH (KG)		PERUB	NILAI FOB (US \$)		PERUB
	JAN-FEB 2012	JAN-FEB 2013	%	JAN-FEB 2012	JAN-FEB 2013	%
(1)	(2)	(3)	(4)	(5)	(6)	(7)
INDIA	923 000	684 000	-25,89	6 100 160	3 710 581	-39,17
ISRAIL	10 000	19 000	90,00	73 000	122 400	67,67
TOGO		1 200	-		927	-
MAURITIUS	930		-100,00	1 256		-100,00
UNITED STATES	2 591 500	1 111 024	-57,13	16 519 808	7 245 603	-56,14
CANADA	24 993		-100,00	180 751		-100,00
UNITED KINGDOM		4 980	-		44 820	-
NETHERLANDS	59 600	114 003	91,28	333 154	751 506	125,57
FRANCE		50 000	-		307 462	-
GERMANY, FED. REP. OF	180 000		-100,00	1 134 250		-100,00
BELGIUM	3 000	1 500	-50,00	25 034	10 360	-58,62
ITALY	15 000	29 000	93,33	95 825	186 300	94,42
POLAND		150 000	-		967 500	-
UKRAINE		25 000	-		142 500	-
LATVIA		2 000	-		10 560	-
RUSSIA FEDERATION		310 000	-		1 967 550	-
			-			-
-LADA PUTIH	1 431 903	1 950 112	36,19	13 724 902	16 779 889	22,26
JAPAN	105 000	117 000	11,43	1 028 950	1 027 546	-0,14
HONG KONG	16 000		-100,00	150 600		-100,00
KOREA, REPUBLIC OF		3 480	-		30 956	-
TAIWAN	17 000	82 000	382,35	158 750	635 960	300,60
CHINA		25 000	-		226 550	-
SINGAPORE	184 000	286 000	55,43	1 714 277	2 511 233	46,49
PHILIPPINES	3 000	3 000	0,00	16 710	19 410	16,16
MALAYSIA	155 250	53 207	-65,73	1 531 715	535 039	-65,07
VIET NAM	102 250	323 925	216,80	966 016	2 525 799	161,47
INDIA	52 000	49 500	-4,81	492 525	304 000	-38,28
ISRAIL	9 000		-100,00	73 339		-100,00
AUSTRALIA	17 000		-100,00	160 880		-100,00
UNITED STATES	459 000	483 000	5,23	4 434 016	4 301 668	-2,98
UNITED KINGDOM		15 000	-		130 125	-
NETHERLANDS	204 403	214 000	4,70	1 954 884	1 923 066	-1,63
FRANCE	16 000	46 000	187,50	177 400	415 775	134,37
GERMANY, FED. REP. OF	76 000	191 000	151,32	711 765	1 693 485	137,93
BELGIUM		45 000	-		415 947	-
ITALY	16 000	13 000	-18,75	153 075	83 330	-45,56
			-			-
-KAYU MANIS DAN BUNGANYA	2 725 381	3 057 190	12,17	3 434 542	4 242 010	23,51
KOREA, REPUBLIC OF	15 952	32 460	103,49	14 722	38 069	158,59
CHINA	48 000		-100,00	63 473		-100,00
THAILAND	250 800	257 950	2,85	400 318	445 255	11,23
SINGAPORE	2 000	93 085	4 554,25	2 125	147 124	6 823,48
PHILIPPINES		2 000	-		2 340	-
MALAYSIA	180 693	211 850	17,24	203 682	236 567	16,15
MYANMAR		9 000	-		13 770	-
VIET NAM	30 200	90 474	199,58	31 600	144 307	356,67
INDIA	54 500	100 010	83,50	60 684	124 933	105,87
PAKISTAN	10 000		-100,00	5 173		-100,00
BANGLADESH		90 000	-		96 750	-
ISRAIL	15 000	49 690	231,27	27 900	76 140	172,90
JORDAN		18 125	-		23 967	-
LEBANON		14 000	-		28 209	-
TURKEY	153 400	113 725	-25,86	170 180	115 068	-32,38
UNITED ARAB EMIRATES	187 250	261 900	39,87	151 289	255 828	69,10
BAHRAIN	5 000		-100,00	6 353		-100,00
CYPRUS	5 500		-100,00	9 900		-100,00
EGYPT	85 300	54 000	-36,69	122 433	51 022	-58,33
LIBYAN ARAB JAMAHIRIYA	18 000		-100,00	23 692		-100,00
MOROCCO		27 000	-		26 913	-
TUNISIA		35 960	-		52 848	-
ALGERIA	60 000	66 000	10,00	87 600	93 740	7,01
SOUTH AFRICA	64 500	11 000	-82,95	78 430	11 740	-85,03
MAURITIUS	960		-100,00	931		-100,00
AUSTRALIA	9 000	3 025	-66,39	20 700	7 885	-61,91
NEW ZEALAND	99	360	263,64	851	3 600	323,03
AMERICAN SAMOA	24 000		-100,00	47 618		-100,00
UNITED STATES	210 112	446 252	112,39	341 254	839 186	145,91
CANADA	42 000	25 125	-40,18	54 118	45 075	-16,71
MEXICO	34 000	68 000	100,00	33 374	73 910	121,46
PANAMA		11 000	-		11 037	-
SURINAME		11 000	-		21 175	-
VENEZUELA	34 000		-100,00	35 183		-100,00
ARGENTINA		13 500	-		11 475	-
BRAZIL	283 150	148 500	-47,55	315 038	177 434	-43,68
COLOMBIA		10 500	-		8 217	-
DOMINICAN REPUBLIC	214 500	267 000	24,48	200 470	311 980	55,62

TABEL 5. PERKEMBANGAN EKSPOR INDONESIA MENURUT KOMODITI DAN NEGARA TUJUAN

JENIS BARANG	BERAT BERSIH (KG)		PERUB	NILAI FOB (US \$)		PERUB
	JAN-FEB 2012	JAN-FEB 2013	%	JAN-FEB 2012	JAN-FEB 2013	%
(1)	(2)	(3)	(4)	(5)	(6)	(7)
COSTA RICA	9 000	8 750	-2,78	12 850	13 064	1,67
UNITED KINGDOM	8 025		-100,00	17 291		-100,00
NETHERLANDS	291 000	137 605	-52,71	374 673	227 028	-39,41
FRANCE	30 270	16 000	-47,14	54 040	40 500	-25,06
GERMANY, FED. REP. OF	128 200	120 000	-6,40	147 761	143 783	-2,69
SWITZERLAND		94	-		141	-
NORWAY	9 000		-100,00	10 530		-100,00
SWEDEN	500		-100,00	1 135		-100,00
FINLAND		25 000	-		25 041	-
ITALY	9 000	18 000	100,00	17 406	31 794	82,66
SPAIN	15 200	300	-98,03	8 251	552	-93,31
PORTUGAL	27 400	29 000	5,84	68 239	63 050	-7,60
GREECE	95 870	74 550	-22,24	146 415	86 610	-40,85
POLAND	22 000		-100,00	20 240		-100,00
ROMANIA		12 000	-		13 200	-
UKRAINE	18 000	10 000	-44,44	15 480	20 912	35,09
LATVIA		8 400	-		9 936	-
RUSSIA FEDERATION	24 000	55 000	129,17	31 140	70 835	127,47
			-			-
-BIJI PALA & BUNGANYA DAN KAI	3 787 580	3 145 209	-16,96	23 726 594	22 885 144	-3,55
JAPAN	130 550	57 960	-55,60	2 861 148	1 263 893	-55,83
HONG KONG	2 104	4 181	98,72	19 800	20 569	3,88
KOREA, REPUBLIC OF	25 368	35 825	41,22	265 184	380 409	43,45
TAIWAN	90 830	20	-99,98	97 429	144	-99,85
CHINA	312	17 250	5 428,85	12 103	13 800	14,02
THAILAND	18 920	9 510	-49,74	298 430	169 628	-43,16
SINGAPORE	55 162	22 552	-59,12	538 231	207 404	-61,47
PHILIPPINES	22 000	12 520	-43,09	151 220	101 590	-32,82
MALAYSIA	84 554	148 748	75,92	535 945	551 346	2,87
MYANMAR		8 370	-		126 592	-
VIET NAM	2 196 852	1 582 680	-27,96	4 744 260	5 070 279	6,87
INDIA	91 196	103 900	13,93	718 375	1 044 535	45,40
PAKISTAN	53 813	33 497	-37,75	306 998	180 253	-41,29
BANGLADESH	30 935	27 790	-10,17	424 145	439 957	3,73
SRI LANKA		7 010	-		119 366	-
SAUDI ARABIA		9 555	-		7 483	-
ISRAEL	8 525		-100,00	55 652		-100,00
TURKEY	1 100		-100,00	2 998		-100,00
UNITED ARAB EMIRATES	6 600	5 100	-22,73	50 701	2 000	-96,06
QATAR		831	-		1 247	-
BAHRAIN	3 000		-100,00	42 613		-100,00
MOROCCO	7 000		-100,00	62 022		-100,00
NIGERIA	17 175	7 500	-56,33	6 024	45 000	647,01
AUSTRALIA		30 068	-		279 404	-
NEW ZEALAND	500	475	-5,00	3 035	6 422	111,60
EAST TIMOR	825	455	-44,85	339	156	-53,98
UNITED STATES	253 517	222 280	-12,32	3 178 005	2 318 417	-27,05
CANADA	12 600	6 000	-52,38	21 408	21 622	1,00
MEXICO	15 000		-100,00	23 250		-100,00
SURINAME	207		-100,00	2 702		-100,00
CHILE		500	-		4 500	-
ARGENTINA	60 900	18 300	-69,95	366 667	163 328	-55,46
BRAZIL	9 000	12 000	33,33	60 800	174 000	186,18
COSTA RICA		300	-		2 175	-
UNITED KINGDOM	61 000	4 040	-93,38	959 384	144 145	-84,98
NETHERLANDS	164 715	261 029	58,47	2 669 259	3 733 628	39,88
FRANCE	25 000	15 000	-40,00	581 400	104 250	-82,07
GERMANY, FED. REP. OF	187 500	190 737	1,73	2 633 150	2 336 760	-11,26
BELGIUM	82 030	67 526	-17,68	1 064 021	1 220 728	14,73
ITALY	38 790	162 000	317,63	835 751	2 053 971	145,76
SPAIN		14 000	-		117 820	-
PORTUGAL	12 000		-100,00	21 500		-100,00
ROMANIA		18 200	-		215 968	-
UKRAINE	7 000		-100,00	47 320		-100,00
LATVIA		300	-		3 780	-
RUSSIA FEDERATION	11 000	27 200	147,27	65 325	238 575	265,21
			-			-
-PANILI	28 045	46 677	66,44	641 070	973 603	51,87
JAPAN	10	500	4 900,00	594	7 000	1 078,45
KOREA, REPUBLIC OF		400	-		15 200	-
TAIWAN		99	-		6 710	-
CHINA		1 300	-		52 900	-
SINGAPORE		2	-		2	-
MALAYSIA	54	290	437,04	2 125	412	-80,61
INDIA		50	-		2 050	-
AUSTRALIA		125	-		5 275	-
NEW ZEALAND		15	-		1 500	-

TABEL 5. PERKEMBANGAN EKSPOR INDONESIA MENURUT KOMODITI DAN NEGARA TUJUAN

JENIS BARANG	BERAT BERSIH (KG)		PERUB	NILAI FOB (US \$)		PERUB
	JAN-FEB 2012	JAN-FEB 2013	%	JAN-FEB 2012	JAN-FEB 2013	%
(1)	(2)	(3)	(4)	(5)	(6)	(7)
UNITED STATES	25 873	32 339	24,99	590 178	647 414	9,70
UNITED KINGDOM	1 108		-100,00	46 934		-100,00
GERMANY, FED. REP. OF	1 000	11 500	1 050,00	1 239	234 000	18 786,20
SWITZERLAND		57	-		1 140	-
			-			-
-LAINNYA	1 978 742	1 440 708	-27,19	5 750 201	5 375 403	-6,52
JAPAN	26 742	75 120	180,91	56 840	142 103	150,01
HONG KONG	6 950	5 769	-16,99	21 622	18 037	-16,58
KOREA, REPUBLIC OF	1 160	7 910	581,90	3 972	81 300	1 946,83
TAIWAN	590	12 191	1 966,27	52 848	82 525	56,16
CHINA		6 300	-		36 462	-
THAILAND	11 670	7 600	-34,88	108 573	68 482	-36,93
SINGAPORE	156 915	134 216	-14,47	900 977	258 033	-71,36
PHILIPPINES	1 000		-100,00	1 870		-100,00
MALAYSIA	104 735	319 084	204,66	432 257	624 865	44,56
MYANMAR		13 975	-		96 019	-
BRUNEI DARUSSALAM	100		-100,00	110		-100,00
VIET NAM	613 215	161 656	-73,64	1 390 692	172 193	-87,62
INDIA	683 443	123 890	-81,87	1 062 334	360 931	-66,02
PAKISTAN	57 819		-100,00	97 372		-100,00
SRI LANKA		22 483	-		59 137	-
SAUDI ARABIA	121 041	83 157	-31,30	589 225	805 305	36,67
ISRAEL	12 190		-100,00	89 546		-100,00
KUWAIT		39 880	-		55 922	-
JORDAN		9 160	-		8 418	-
LEBANON		5 000	-		6 920	-
SYRIA ARAB REPUBLIC		8 010	-		5 207	-
UNITED ARAB EMIRATES	7 000	7 000	0,00	80 799	84 965	5,16
QATAR		905	-		1 357	-
BAHRAIN	1 000		-100,00	13 008		-100,00
EGYPT		174 985	-		401 416	-
NIGERIA	309		-100,00	375		-100,00
BURKINA FASO	350		-100,00	790		-100,00
SOUTH AFRICA	8 380	5 010	-40,21	13 857	18 310	32,14
AUSTRALIA	3 455	1 027	-70,27	12 431	6 459	-48,04
NEW ZEALAND		75	-		2 947	-
NEW CALEDONIA		399	-		423	-
EAST TIMOR	7 935	556	-92,99	17 325	97	-99,44
UNITED STATES	9 779	119 527	1 122,28	33 073	1 227 881	3 612,64
CANADA	224	2 100	837,50	690	11 753	1 603,33
MEXICO	12 000		-100,00	137 190		-100,00
SURINAME		165	-		2 661	-
CHILE		2 490	-		16 839	-
ARGENTINA		4 030	-		15 594	-
BRAZIL	33 470	7 920	-76,34	313 668	133 927	-57,30
COSTA RICA		510	-		2 070	-
UNITED KINGDOM	8 290	14 836	78,96	58 137	180 660	210,75
NETHERLANDS	57 164	17 436	-69,50	106 616	103 260	-3,15
FRANCE	8 516	1 200	-85,91	12 774	14 136	10,66
GERMANY, FED. REP. OF	22 200	36 000	62,16	139 364	206 885	48,45
BELGIUM	1 020		-100,00	1 038		-100,00
SWITZERLAND		26	-		39	-
SWEDEN	80		-100,00	828		-100,00
ITALY		8 010	-		54 670	-
RUSSIA FEDERATION		1 100	-		7 195	-
			-			-
TEMBAKAU	2 166 559	3 544 020	63,58	5 365 675	12 775 415	138,10
JAPAN		18	-		18	-
KOREA, REPUBLIC OF	400		-100,00	400		-100,00
TAIWAN		313 960	-		17 797	-
SINGAPORE	76 809	134 640	75,29	49 931	863 082	1 628,55
PHILIPPINES	17 820	203 640	1 042,76	20 493	1 364 928	6 560,46
MALAYSIA	239 335	125 400	-47,60	684 071	618 380	-9,60
SRI LANKA	43 402	72 166	66,27	906 380	1 475 297	62,77
EGYPT	40 000	19 132	-52,17	51 000	4 784	-90,62
KENYA	9 600		-100,00	30 912		-100,00
BOTSWANA		22 000	-		26 400	-
SENEGAL		20 000	-		24 000	-
SOUTH AFRICA		13 440	-		2 285	-
AUSTRALIA	6 000		-100,00	33 300		-100,00
NEW ZEALAND		300	-		2 694	-
NEW CALEDONIA	198 000		-100,00	99 000		-100,00
UNITED STATES	74 055	619 643	736,73	120 660	1 403 344	1 063,06
HONDURAS	20 692		-100,00	294 650		-100,00
CUBA		400 000	-		748 000	-
CHILE		172 800	-		60 480	-
ARGENTINA		9 000	-		50 065	-

TABEL 5. PERKEMBANGAN EKSPOR INDONESIA MENURUT KOMODITI DAN NEGARA TUJUAN

JENIS BARANG	BERAT BERSIH (KG)		PERUB	NILAI FOB (US \$)		PERUB
	JAN-FEB 2012	JAN-FEB 2013	%	JAN-FEB 2012	JAN-FEB 2013	%
(1)	(2)	(3)	(4)	(5)	(6)	(7)
BRAZIL	2 040		-100,00	4 498		-100,00
DOMINICAN REPUBLIC	176 679	298 695	69,06	831 829	1 646 343	97,92
UNITED KINGDOM		11 000	-		38 340	-
NETHERLANDS	77 449	389 400	402,78	125 423	962 742	667,60
FRANCE	105 600		-100,00	63 360		-100,00
GERMANY, FED. REP. OF	113 996	11 655	-89,78	320 514	137 823	-57,00
BELGIUM	223 554	566 191	153,27	1 077 596	2 295 477	113,02
DENMARK		39 600	-		99 000	-
ITALY	32 805		-100,00	42 735		-100,00
SPAIN		37 816	-		883 449	-
POLAND	39 600	9 660	-75,61	39 600	3 455	-91,28
ROMANIA		14 400	-		2 448	-
BELARUS	60 000		-100,00	63 600		-100,00
LITHUANIA	39 482		-100,00	19 742		-100,00
LATVIA	39 421		-100,00	19 704		-100,00
RUSSIA FEDERATION	529 820	39 464	-92,55	466 277	44 784	-90,40
			-			-
BIJI COKLAT	34 691 779	31 129 757	-10,27	79 102 865	66 051 682	-16,50
JAPAN		38 438	-		151 230	-
CHINA	2 159 126	1 895 070	-12,23	4 381 983	4 188 426	-4,42
THAILAND	2 369 440	1 500 000	-36,69	5 417 861	3 757 500	-30,65
SINGAPORE	8 426 098	5 355 292	-36,44	19 582 422	11 889 970	-39,28
PHILIPPINES		80 268	-		12 264	-
MALAYSIA	19 302 262	21 105 582	9,34	43 957 488	44 371 949	0,94
INDIA	1 965 000	925 014	-52,93	4 533 961	855 517	-81,13
TURKEY	100 000		-100,00	225 000		-100,00
EAST TIMOR		30	-		23	-
UNITED STATES	50 000	65 313	30,63	158 675	299 575	88,80
NETHERLANDS	37 500		-100,00	138 675		-100,00
GERMANY, FED. REP. OF	32 353	50 000	54,55	69 405	192 626	177,54
BELGIUM		62 500	-		215 000	-
SWITZERLAND		1 000	-		1 330	-
ITALY	250 000		-100,00	637 395		-100,00
ESTONIA		51 200	-		116 122	-
SLOVENIA		50	-		150	-
			-			-
-IKAN TONGKOL/TUNA	13 663 190	14 647 435	7,20	38 887 096	40 294 923	3,62
JAPAN	3 979 134	3 340 356	-16,05	16 048 039	14 494 622	-9,68
HONG KONG	26 070	10 003	-61,63	134 536	80 005	-40,53
KOREA, REPUBLIC OF	454 415	27 293	-93,99	967 055	72 926	-92,46
TAIWAN	155 200	21 121	-86,39	89 850	13 453	-85,03
CHINA	131 124	360 804	175,16	144 404	705 630	388,65
THAILAND	6 608 321	6 645 352	0,56	11 854 537	10 584 203	-10,72
SINGAPORE	183 614	17 215	-90,62	821 303	47 267	-94,24
PHILIPPINES	29 795	54 000	81,24	59 792	88 880	48,65
MALAYSIA	15 558	149 023	857,85	23 889	211 365	784,78
BRUNEI DARUSSALAM		2 405	-		2 405	-
VIET NAM	395 146	476 524	20,59	762 246	567 381	-25,56
SRI LANKA	52 000		-100,00	145 800		-100,00
IRAN (ISLAMIC REPUBLIC OF)		1 204 951	-		2 229 790	-
ISRAIL	77 650		-100,00	306 509		-100,00
KUWAIT	1 000	1 000	0,00	14 600	14 480	-0,82
JORDAN	29 493		-100,00	111 092		-100,00
LEBANON	7 200	26 575	269,10	113 640	180 575	58,90
OMAN	27 000	22 000	-18,52	64 050	122 100	90,63
UNITED ARAB EMIRATES	10 421	1 304	-87,49	83 988	15 240	-81,85
BAHRAIN	600	200	-66,67	7 100	3 280	-53,80
CYPRUS		4 576	-		53 458	-
EGYPT	325 000	247 500	-23,85	265 375	196 800	-25,84
ALGERIA		235 000	-		1 022 550	-
ANGOLA		31 968	-		103 224	-
MAURITIUS		1 557	-		4 671	-
AUSTRALIA	17 587	35 001	99,02	139 996	365 480	161,06
NEW ZEALAND		25 000	-		12 200	-
GUAM	8 125		-100,00	32 500		-100,00
EAST TIMOR	3 098		-100,00	1 396		-100,00
UNITED STATES	690 634	624 111	-9,63	4 721 736	5 866 415	24,24
CANADA	9 231		-100,00	72 363		-100,00
MEXICO	34 096		-100,00	274 250		-100,00
PUERTO RICO	2 268	3 066	35,19	21 716	41 917	93,02
GUADELOUPE	5 504		-100,00	26 906		-100,00
UNITED KINGDOM	42 685		-100,00	152 846		-100,00
NETHERLANDS	23 083	2 700	-88,30	127 653	17 750	-86,10
FRANCE	2 550	136 617	5 257,53	9 580	509 237	5 215,63
GERMANY, FED. REP. OF		12 866	-		38 594	-
AUSTRIA	31 968		-100,00	136 080		-100,00
BELGIUM	10 000	23 000	130,00	81 625	108 000	32,31

TABEL 5. PERKEMBANGAN EKSPOR INDONESIA MENURUT KOMODITI DAN NEGARA TUJUAN

JENIS BARANG	BERAT BERSIH (KG)		PERUB	NILAI FOB (US \$)		PERUB
	JAN-FEB 2012	JAN-FEB 2013	%	JAN-FEB 2012	JAN-FEB 2013	%
(1)	(2)	(3)	(4)	(5)	(6)	(7)
ITALY		589	-		1 710	-
SPAIN	204 000	591 275	189,84	574 231	1 572 062	173,77
PORTUGAL	22 500	301 543	1 240,19	111 938	765 342	583,72
UKRAINE	8 120		-100,00	126 320		-100,00
RUSSIA FEDERATION	39 000	10 940	-71,95	258 155	181 911	-29,53
			-			-
-UBUR-UBUR	3 262 353	1 563 943	-52,06	4 986 534	4 544 186	-8,87
JAPAN	125 434	146 406	16,72	580 368	726 196	25,13
HONG KONG	32 736	13 957	-57,36	320 082	260 581	-18,59
KOREA, REPUBLIC OF	46 367	77 356	66,83	145 380	291 026	100,18
TAIWAN	79 239	303 970	283,61	269 458	736 676	173,39
CHINA	6 742	123 160	1 726,76	59 017	283 274	379,99
THAILAND	3 027	36 218	1 096,50	88 630	152 999	72,63
SINGAPORE	22 766	36 846	61,85	119 469	255 948	114,24
PHILIPPINES	434	1 200	176,50	12 848	34 462	168,23
MALAYSIA	29 161	57 658	97,72	237 360	310 935	31,00
BRUNEI DARUSSALAM	672	750	11,61	25 084	27 757	10,66
VIET NAM	2 658 975	691 064	-74,01	1 785 121	317 325	-82,22
INDIA	22 470	85	-99,62	72 690	750	-98,97
PAKISTAN		15	-		4	-
IRAN (ISLAMIC REPUBLIC OF)	978		-100,00	996		-100,00
SAUDI ARABIA	6 574	13 375	103,45	178 959	182 997	2,26
ISRAIL	685	174	-74,60	504	716	42,06
KUWAIT	45	84	86,67	210	874	316,19
LEBANON	5	264	5 180,00	58	578	896,55
TURKEY	15	5	-66,67	311	124	-60,13
UNITED ARAB EMIRATES	12 448	16 880	35,60	361 443	481 260	33,15
QATAR	3 256	6 770	107,92	89 901	161 688	79,85
SOUTH AFRICA	46	57	23,91	131	850	548,85
AUSTRALIA	4 222	7 185	70,18	102 329	168 713	64,87
NEW ZEALAND	234		-100,00	302		-100,00
UNITED STATES	56 212	3 882	-93,09	153 189	31 704	-79,30
CANADA	19 891	85	-99,57	46 954	301	-99,36
MEXICO		90	-		605	-
SURINAME	2		-100,00	10		-100,00
VENEZUELA		20	-		140	-
UNITED KINGDOM	8 527	3 892	-54,36	29 131	10 520	-63,89
NETHERLANDS	12 311	2 670	-78,31	16 502	25 927	57,11
FRANCE	14 839	155	-98,96	19 682	810	-95,88
GERMANY, FED. REP. OF	12 995	500	-96,15	17 844	5 099	-71,42
AUSTRIA	225	80	-64,44	1 280	2 400	87,50
BELGIUM	1 115		-100,00	1 288		-100,00
SWITZERLAND	336	228	-32,14	1 331	230	-82,72
DENMARK	70	30	-57,14	310	200	-35,48
NORWAY	148		-100,00	747		-100,00
SWEDEN	314		-100,00	788		-100,00
FINLAND		40	-		77	-
IRELAND	502	360	-28,29	3 101	920	-70,33
ITALY	75 320	16 989	-77,44	236 443	64 316	-72,80
SPAIN	411	48	-88,32	2 148	1 751	-18,48
GREECE	420	131	-68,81	1 433	220	-84,65
HUNGARY	96		-100,00	160		-100,00
POLAND	731	319	-56,36	1 369	1 220	-10,88
BULGARIA	20	58	190,00	150	176	17,33
UKRAINE	40		-100,00	346		-100,00
LITHUANIA	65	41	-36,92	227	270	18,94
CZECH REPUBLIC	242	2	-99,17	498	397	-20,28
REP. OF MACEDONIA		39	-		125	-
RUSSIA FEDERATION	990	805	-18,69	952	1 045	9,77
			-			-
-KEPITING, KERANG-KERANGAN	14 542 792	16 009 474	10,09	58 368 497	36 751 923	-37,03
JAPAN	276 466	158 099	-42,81	1 600 922	982 891	-38,60
HONG KONG	287 042	429 814	49,74	765 931	586 002	-23,49
KOREA, REPUBLIC OF	664 950	924 200	38,99	2 292 039	2 126 063	-7,24
TAIWAN	802 139	705 972	-11,99	1 067 390	1 338 518	25,40
CHINA	2 664 882	7 635 724	186,53	9 126 435	17 304 022	89,60
THAILAND	843 411	796 343	-5,58	800 760	901 896	12,63
SINGAPORE	797 167	411 272	-48,41	2 226 074	1 039 512	-53,30
MALAYSIA	845 401	571 763	-32,37	1 667 937	1 400 732	-16,02
VIET NAM	3 112 950	2 295 808	-26,25	4 213 856	2 950 924	-29,97
PAKISTAN		2	-		28	-
IRAN (ISLAMIC REPUBLIC OF)	211	557	163,98	834	3 427	310,91
SAUDI ARABIA		5	-		71	-
ISRAIL	593	486	-18,04	764	3 601	371,34
KUWAIT		117	-		415	-
JORDAN	55	20	-63,64	277	82	-70,40
LEBANON	50 295	9	-99,98	271 767	70	-99,97

TABEL 5. PERKEMBANGAN EKSPOR INDONESIA MENURUT KOMODITI DAN NEGARA TUJUAN

JENIS BARANG	BERAT BERSIH (KG)		PERUB	NILAI FOB (US \$)		PERUB
	JAN-FEB 2012	JAN-FEB 2013	%	JAN-FEB 2012	JAN-FEB 2013	%
(1)	(2)	(3)	(4)	(5)	(6)	(7)
TURKEY	56 216	30	-99,95	176 664	1 701	-99,04
UNITED ARAB EMIRATES	99	7 272	7 245,45	839	26 914	3 107,87
QATAR		7	-		60	-
BAHRAIN		222	-		290	-
CYPRUS	47 037	32 880	-30,10	258 399	109 354	-57,68
REUNION	700		-100,00	1 510		-100,00
SOUTH AFRICA	53	431	713,21	1 285	1 917	49,18
MAURITIUS	10 050		-100,00	34 335		-100,00
AUSTRALIA	151 278	174 404	15,29	777 766	796 096	2,36
NEW ZEALAND	7 010	119	-98,30	22 358	474	-97,88
EAST TIMOR	36 000	1 000	-97,22	9 390	444	-95,27
UNITED STATES	1 088 315	307 110	-71,78	18 765 523	1 772 968	-90,55
CANADA	71 770	30 238	-57,87	386 007	211 862	-45,11
MEXICO	28 854		-100,00	170 082		-100,00
SURINAME		5	-		8	-
ARGENTINA		25	-		150	-
BRAZIL		2	-		56	-
PUERTO RICO	22 912	6 396	-72,08	145 741	41 317	-71,65
MARTINIQUE	24 810	6 900	-72,19	121 859	18 492	-84,83
GUADELOUPE	98 890	48 020	-51,44	369 863	133 348	-63,95
UNITED KINGDOM	62 451	6 977	-88,83	677 513	45 387	-93,30
NETHERLANDS	9 427	20 423	116,64	42 667	65 580	53,70
FRANCE	73 838	30 491	-58,71	458 136	100 252	-78,12
GERMANY, FED. REP. OF	25 363	10 313	-59,34	201 110	53 930	-73,18
AUSTRIA	25	414	1 556,00	1 200	299	-75,08
BELGIUM	16 121	17 018	5,56	103 652	103 772	0,12
SWITZERLAND	3 199	24 528	666,74	42 410	14 181	-66,56
DENMARK	200	600	200,00	365	2 417	562,19
NORWAY	60	577	861,67	798	3 613	352,76
SWEDEN	105	158	50,48	405	652	60,99
FINLAND	6	30	400,00	155	82	-47,10
ITALY	1 927 777	1 164 355	-39,60	9 317 492	3 934 573	-57,77
SPAIN	20 208	184	-99,09	120 900	1 626	-98,66
PORTUGAL	121 953	10 005	-91,80	580 607	37 821	-93,49
GREECE	105 264	40 213	-61,80	742 390	109 870	-85,20
HUNGARY	30	3	-90,00	108	53	-50,93
POLAND	488	830	70,08	956	6 282	557,11
BULGARIA		5	-		80	-
ALBANIA	10 290	10 500	2,04	72 958	26 475	-63,71
KAZAKHSTAN		2	-		40	-
UKRAINE		70	-		563	-
ESTONIA		600	-		7 400	-
CROATIA	41 752	37 318	-10,62	180 701	113 692	-37,08
MALTA		11 688	-		32 406	-
CZECH REPUBLIC	43	268	523,26	197	2 339	1 087,31
RUSSIA FEDERATION	134 636	76 652	-43,07	547 170	334 833	-38,81
			-			-
-BEKICOT	481 657	425 635	-11,63	680 342	766 567	12,67
JAPAN	6	47	683,33	90	595	561,11
HONG KONG	19 475	82 277	322,47	77 900	132 248	69,77
KOREA, REPUBLIC OF	11 802	6 474	-45,14	37 240	27 941	-24,97
TAIWAN	326 099	265 868	-18,47	352 343	443 638	25,91
CHINA	19 114	7 000	-63,38	25 659	14 000	-45,44
THAILAND	1 520	11 000	623,68	760	6 400	742,11
SINGAPORE	19 166	171	-99,11	44 651	503	-98,87
MALAYSIA	34 068	23 786	-30,18	21 720	17 022	-21,63
VIET NAM	26 500	3 840	-85,51	18 550	21 120	13,85
TURKEY		10	-		94	-
UNITED ARAB EMIRATES	1		-100,00	67		-100,00
CYPRUS	8		-100,00	17		-100,00
SOUTH AFRICA	3	2	-33,33	77	88	14,29
UNITED STATES	476	8 585	1 703,57	2 334	25 523	993,53
CANADA	15	15 513	103 320,00	38	59 399	156 213,16
UNITED KINGDOM	19	126	563,16	137	1 337	875,91
NETHERLANDS	128	318	148,44	751	4 384	483,75
FRANCE	23 110	133	-99,42	91 424	812	-99,11
GERMANY, FED. REP. OF	69	248	259,42	6 277	9 817	56,40
BELGIUM		10	-		19	-
SWITZERLAND		2	-		31	-
DENMARK		30	-		60	-
SWEDEN		53	-		413	-
IRELAND		3	-		54	-
ITALY		17	-		145	-
SPAIN	51	26	-49,02	168	582	246,43
PORTUGAL	6		-100,00	14		-100,00
GREECE	5	10	100,00	36	30	-16,67
HUNGARY	10	3	-70,00	74	11	-85,14

TABEL 5. PERKEMBANGAN EKSPOR INDONESIA MENURUT KOMODITI DAN NEGARA TUJUAN

JENIS BARANG	BERAT BERSIH (KG)		PERUB	NILAI FOB (US \$)		PERUB
	JAN-FEB 2012	JAN-FEB 2013	%	JAN-FEB 2012	JAN-FEB 2013	%
(1)	(2)	(3)	(4)	(5)	(6)	(7)
POLAND	6		-100,00	15		-100,00
BULGARIA		48	-		174	-
KAZAKHSTAN		1	-		15	-
REP. OF MACEDONIA		21	-		26	-
RUSSIA FEDERATION		13	-		86	-
-IKAN LAINNYA	71 281 537	61 275 811	-14,04	83 149 561	63 805 202	-23,26
JAPAN	2 197 430	599 093	-72,74	9 703 698	1 560 124	-83,92
HONG KONG	1 643 582	1 722 645	4,81	6 413 596	7 454 643	16,23
KOREA, REPUBLIC OF	1 459 134	1 182 832	-18,94	1 950 516	1 439 017	-26,22
TAIWAN	2 846 474	1 681 737	-40,92	3 540 759	2 983 007	-15,75
CHINA	20 313 087	17 516 571	-13,77	13 245 958	11 335 605	-14,42
MACAU	140	129	-7,86	4 267	3 755	-12,00
THAILAND	23 620 591	22 732 104	-3,76	12 223 295	11 734 427	-4,00
SINGAPORE	3 265 659	4 547 253	39,24	5 700 021	7 100 339	24,57
PHILIPPINES	39 707	19 636	-50,55	106 967	401 665	275,50
MALAYSIA	4 945 617	4 522 604	-8,55	8 034 626	6 134 991	-23,64
CAMBODIA		15	-		3 000	-
BRUNEI DARUSSALAM	45	12 280	27 188,89	1 253	25 275	1 917,16
VIET NAM	6 980 225	4 096 558	-41,31	9 994 248	4 321 059	-56,76
INDIA	10	72 205	721 950,00	113	241 402	213 530,09
PAKISTAN	73 000	30	-99,96	67 800	294	-99,57
BANGLADESH		70	-		244	-
SRI LANKA	96 000	175 590	82,91	167 250	408 067	143,99
IRAQ		37	-		210	-
IRAN (ISLAMIC REPUBLIC OF)	28 466	2 574	-90,96	185 327	65 385	-64,72
SAUDI ARABIA	25 773	28 062	8,88	31 612	52 627	66,48
ISRAEL	55 873	17 174	-69,26	267 476	79 462	-70,29
KUWAIT	412	716	73,79	8 706	2 443	-71,94
JORDAN	212 244	134	-99,94	754 997	1 013	-99,87
LEBANON	307	107	-65,15	1 496	2 153	43,92
YEMEN		27	-		504	-
TURKEY	18 809	71 757	281,50	81 761	140 483	71,82
UNITED ARAB EMIRATES	47 844	57 392	19,96	128 245	142 353	11,00
QATAR	48 242	24 122	-50,00	28 541	50 020	75,26
BAHRAIN	256	303	18,36	1 153	4 080	253,86
CYPRUS	1 117		-100,00	6 100		-100,00
EGYPT	643 020	105 596	-83,58	403 824	81 756	-79,75
MOROCCO	58	591	918,97	2 303	5 531	140,17
TANZANIA, UNITED REP. OF	60 000		-100,00	187 200		-100,00
REUNION	12 000		-100,00	57 000		-100,00
MOZAMBIQUE	60 712		-100,00	109 344		-100,00
GHANA	162 000		-100,00	419 600		-100,00
LIBERIA		20 000	-		58 100	-
ANGOLA	60 000	40 000	-33,33	187 200	126 389	-32,48
CAMEROON	80 000		-100,00	249 600		-100,00
GAMBIA	60 000		-100,00	193 600		-100,00
SOUTH AFRICA	1 231	1 450	17,79	9 654	19 171	98,58
MAURITIUS	49 600	420 417	747,61	166 832	1 023 028	513,21
AUSTRALIA	279 068	182 025	-34,77	753 902	904 822	20,02
NEW ZEALAND	41 831	127	-99,70	53 109	1 564	-97,06
FIJI		88 000	-		119 560	-
EAST TIMOR	8 099	17 460	115,58	7 833	8 619	10,03
UNITED STATES	495 420	236 857	-52,19	3 310 274	1 429 681	-56,81
CANADA	10 530	7 361	-30,09	81 835	119 534	46,07
MEXICO	49 471		-100,00	92 422		-100,00
GUATEMALA	28 986		-100,00	53 497		-100,00
SURINAME	64	108	68,75	86	525	510,47
VENEZUELA		190	-		469	-
ARGENTINA		100	-		192	-
BRAZIL	10	108	980,00	2 380	3 284	37,98
PARAGUAY	218		-100,00	18 259		-100,00
PERU		24 015	-		42 410	-
PUERTO RICO	65 944	21 434	-67,50	362 575	84 335	-76,74
DOMINICAN REPUBLIC	71 504		-100,00	401 768		-100,00
MARTINIQUE		39 760	-		99 802	-
GUADELOUPE	28 770	14 980	-47,93	104 700	82 010	-21,67
UNITED KINGDOM	114 443	112 837	-1,40	419 470	592 288	41,20
NETHERLANDS	132 414	77 325	-41,60	282 355	307 818	9,02
FRANCE	97 192	55 325	-43,08	432 890	267 594	-38,18
GERMANY, FED. REP. OF	14 744	15 645	6,11	96 669	153 471	58,76
AUSTRIA	1 719	1 466	-14,72	9 969	6 638	-33,41
BELGIUM	21 055	75 794	259,98	122 019	139 468	14,30
SWITZERLAND	270 065	724	-99,73	204 467	20 822	-89,82
DENMARK	2 105	2 211	5,04	10 203	15 723	54,10
NORWAY	401	341	-14,96	1 789	6 088	240,30
SWEDEN	3 316	1 050	-68,34	61 958	36 699	-40,77

TABEL 5. PERKEMBANGAN EKSPOR INDONESIA MENURUT KOMODITI DAN NEGARA TUJUAN

JENIS BARANG	BERAT BERSIH (KG)		PERUB	NILAI FOB (US \$)		PERUB
	JAN-FEB 2012	JAN-FEB 2013	%	JAN-FEB 2012	JAN-FEB 2013	%
(1)	(2)	(3)	(4)	(5)	(6)	(7)
FINLAND	8	297	3 612,50	132	2 426	1 737,88
IRELAND	276	371	34,42	2 322	3 705	59,56
ITALY	119 253	41 447	-65,24	665 955	129 287	-80,59
SPAIN	55 519	118 886	114,14	183 315	503 984	174,93
PORTUGAL	25 067	326 669	1 203,18	51 868	1 176 341	2 167,95
GREECE	1 551	12 187	685,75	2 350	32 803	1 295,87
THE DEMOCRATIC REPUBLIC OF T	119 600		-100,00	306 624		-100,00
HUNGARY	582	172	-70,45	4 262	1 961	-53,99
POLAND	3 822	4 275	11,85	20 351	26 693	31,16
ROMANIA		30	-		590	-
BULGARIA	87	386	343,68	1 190	7 762	552,27
KAZAKHSTAN	294	7	-97,62	1 904	485	-74,53
UKRAINE	395	177	-55,19	2 371	3 038	28,13
LITHUANIA	90	216	140,00	197	2 422	1 129,44
ESTONIA		50	-		309	-
GEORGIA		33	-		457	-
CROATIA	80		-100,00	359		-100,00
MALTA		13 158	-		52 329	-
CZECH REPUBLIC	1 912	2 159	12,92	41 500	20 180	-51,37
REP. OF MACEDONIA		43	-		98	-
RUSSIA FEDERATION	106 967	108 194	1,15	344 494	395 294	14,75
			-			-
-BIJI BUNGA	1 569	819	-47,80	303 593	501 369	65,15
JAPAN		450	-		1 084	-
SINGAPORE	61	23	-62,30	43 929	66 503	51,39
MALAYSIA	1 333		-100,00	492		-100,00
INDIA		200	-		26 308	-
UNITED STATES	16		-100,00	31 146		-100,00
UNITED KINGDOM		5	-		25 277	-
NETHERLANDS	159	129	-18,87	228 026	368 890	61,78
FRANCE		12	-		13 307	-
			-			-
-BIJI KAPAS		205 540	-		48 711	-
JAPAN		100 000	-		21 500	-
TAIWAN		105 540	-		27 211	-
			-			-
-BIJI LAINNYA	21 777 256	45 076 773	106,99	4 023 406	6 305 176	56,71
JAPAN	7 379 360	7 990 386	8,28	483 544	547 125	13,15
HONG KONG	53 634	1 391	-97,41	101 392	25 886	-74,47
KOREA, REPUBLIC OF	98 468	2 944	-97,01	137 909	52 248	-62,11
CHINA	40 333	6 981 036	17 208,50	148 275	1 229 663	729,31
THAILAND	13 487 576	6 271 246	-53,50	1 549 033	660 078	-57,39
SINGAPORE	148 600	36 500	-75,44	232 858	65 117	-72,04
PHILIPPINES	51 231	11 094	-78,35	83 109	50 095	-39,72
MALAYSIA	376 911	2 296 021	509,17	630 691	1 088 618	72,61
BRUNEI DARUSSALAM		43	-		4 555	-
LAO PEOPLE'S DEM. REP.	100		-100,00	150		-100,00
VIET NAM	6 998	8 568	22,43	213 609	22 526	-89,45
INDIA	6 585	232 014	3 423,37	150 136	435 846	190,30
JORDAN	222		-100,00	5 400		-100,00
UNITED ARAB EMIRATES		410	-		1 467	-
QATAR		938	-		3 007	-
LIBERIA	505	420	-16,83	108 207	119 250	10,21
NIGERIA	476	2 251	372,90	80 505	390 000	384,44
SOUTH AFRICA		4	-		21	-
AUSTRALIA	5 280		-100,00	13 200		-100,00
NEW CALEDONIA	46		-100,00	16		-100,00
EAST TIMOR	99 392	86 513	-12,96	44 220	19 941	-54,91
UNITED STATES	18 735	10	-99,95	2 810	10	-99,64
CANADA	2 414	529	-78,09	6 721	1 881	-72,01
UNITED KINGDOM	200		-100,00	27 500		-100,00
NETHERLANDS	190	225	18,42	4 121	525	-87,26
GERMANY, FED. REP. OF		1 000	-		825	-
ITALY		21 153 230	-		1 586 492	-
			-			-
BULU BEBEK	124 996	160 370	28,30	138 832	249 817	79,94
KOREA, REPUBLIC OF		436	-		46 800	-
TAIWAN	10 500	92 560	781,52	15 750	107 592	583,12
VIET NAM	114 496	67 374	-41,16	123 082	95 425	-22,47
			-			-
DAMAR DAN GETAH DAMAR	15 192 000	16 356 960	7,67	20 336 504	19 370 542	-4,75
JAPAN	268 800	422 400	57,14	349 440	498 432	42,64
KOREA, REPUBLIC OF	652 800	230 400	-64,71	889 920	271 872	-69,45
TAIWAN	1 324 800	864 000	-34,78	1 785 216	1 024 704	-42,60
CHINA	844 800	4 548 000	438,35	1 116 480	5 366 640	380,67
THAILAND	96 000		-100,00	131 328		-100,00
PHILIPPINES	115 200	57 600	-50,00	154 848	71 040	-54,12

TABEL 5. PERKEMBANGAN EKSPOR INDONESIA MENURUT KOMODITI DAN NEGARA TUJUAN

JENIS BARANG	BERAT BERSIH (KG)		PERUB	NILAI FOB (US \$)		PERUB
	JAN-FEB 2012	JAN-FEB 2013	%	JAN-FEB 2012	JAN-FEB 2013	%
(1)	(2)	(3)	(4)	(5)	(6)	(7)
MALAYSIA	16 000	39 360	146,00	31 200	46 752	49,85
VIET NAM	102 000		-100,00	137 400		-100,00
INDIA	5 664 000	4 166 400	-26,44	7 572 864	4 933 056	-34,86
PAKISTAN	1 094 400	787 200	-28,07	1 464 960	953 931	-34,88
BANGLADESH	153 600	19 200	-87,50	206 400	22 656	-89,02
TURKEY	691 200	748 800	8,33	930 240	894 048	-3,89
UNITED ARAB EMIRATES		76 800	-		91 776	-
MOROCCO	19 200	19 200	0,00	25 536	23 232	-9,02
NEW ZEALAND	19 200	19 200	0,00	24 960	22 656	-9,23
UNITED STATES	38 400		-100,00	55 584		-100,00
VENEZUELA		19 200	-		22 656	-
ECUADOR	19 200	19 200	0,00	28 032	22 656	-19,18
PERU		19 200	-		29 491	-
NETHERLANDS	1 267 200	729 600	-42,42	1 648 320	860 928	-47,77
FRANCE	249 600	96 000	-61,54	329 280	113 280	-65,60
GERMANY, FED. REP. OF	482 000	614 400	27,47	703 040	724 992	3,12
BELGIUM	672 000	1 152 000	71,43	880 992	1 359 360	54,30
SWITZERLAND		499 200	-		589 056	-
ITALY	172 800	192 000	11,11	234 240	226 560	-3,28
SPAIN	768 000	211 200	-72,50	1 019 904	249 216	-75,56
PORTUGAL	172 800	518 400	200,00	224 640	611 712	172,31
GREECE		96 000	-		113 280	-
POLAND	268 800	192 000	-28,57	366 720	226 560	-38,22
ROMANIA	19 200		-100,00	24 960		-100,00
			-			-
KOPAL DAN LAIN-LAIN	5 015 520	5 090 199	1,49	5 085 314	5 293 309	4,09
JAPAN	29 150	15 500	-46,83	80 383	53 075	-33,97
HONG KONG	10 750	2 135	-80,14	10 710	11 756	9,77
KOREA, REPUBLIC OF	9 600	29 600	208,33	25 714	92 306	258,97
TAIWAN	59 300	60 150	1,43	120 235	145 646	21,13
CHINA	141 370	316 319	123,75	263 328	420 391	59,65
PAPUA NEW GUINEA	15 000		-100,00	7 875		-100,00
THAILAND	99 275	33 335	-66,42	99 478	44 721	-55,04
SINGAPORE	311 980	272 946	-12,51	623 596	511 713	-17,94
PHILIPPINES	16 000	71 090	344,31	32 380	60 340	86,35
MALAYSIA	303 491	151 294	-50,15	207 984	165 767	-20,30
VIET NAM	254 380	619 083	143,37	333 255	617 600	85,32
INDIA	2 347 676	2 315 632	-1,36	1 632 492	1 605 562	-1,65
PAKISTAN	93 520	196 960	110,61	90 651	172 855	90,68
BANGLADESH	536 130	174 530	-67,45	309 592	120 440	-61,10
SRI LANKA	178 932	172 169	-3,78	109 858	65 702	-40,19
IRAQ		21 990	-		18 673	-
SAUDI ARABIA	100 500	97 000	-3,48	80 242	37 957	-52,70
YEMEN		19 980	-		9 990	-
SYRIA ARAB REPUBLIC	10 000		-100,00	9 000		-100,00
UNITED ARAB EMIRATES	67 000	200 682	199,53	58 624	162 422	177,06
BAHRAIN	1 000		-100,00	2 701		-100,00
EGYPT	52 000	68 000	30,77	121 419	216 528	78,33
TUNISIA		22 500	-		8 000	-
SUDAN	38 600	18 010	-53,34	39 782	9 255	-76,74
KENYA	10 000		-100,00	20 450		-100,00
BENIN	23 436		-100,00	17 331		-100,00
DJIBOUTI		2 000	-		2 328	-
SOUTH AFRICA	225		-100,00	446		-100,00
NEW ZEALAND	350	350	0,00	2 707	2 868	5,95
UNITED STATES	100		-100,00	22		-100,00
MARTINIQUE		75	-		23	-
UNITED KINGDOM		2 010	-		45 263	-
NETHERLANDS		10	-		390	-
FRANCE	4 955	50 150	912,11	64 314	139 215	116,46
GERMANY, FED. REP. OF	222 465	114 699	-48,44	262 630	259 495	-1,19
BELGIUM	1 735		-100,00	4 341		-100,00
SWITZERLAND	5		-100,00	15		-100,00
ITALY	75 775	42 000	-44,57	447 411	293 028	-34,51
SPAIN	820		-100,00	6 348		-100,00
			-			-
SAYUR-SAYURAN	9 678 731	12 127 088	25,30	6 445 080	7 118 364	10,45
JAPAN	1 063 621	1 203 586	13,16	1 670 336	2 116 019	26,68
HONG KONG	17 880	10 267	-42,58	19 278	14 759	-23,44
KOREA, REPUBLIC OF	44 656	165 100	269,72	76 347	61 917	-18,90
TAIWAN	371 764	1 520 948	309,12	149 364	289 959	94,13
THAILAND	135 800	99 554	-26,69	225 825	196 792	-12,86
SINGAPORE	2 849 622	3 402 029	19,39	1 899 329	1 981 194	4,31
PHILIPPINES	1 198 851	1 038 650	-13,36	891 777	675 407	-24,26
MALAYSIA	3 010 069	4 295 798	42,71	718 843	1 089 023	51,50
BRUNEI DARUSSALAM	5 638	3 970	-29,58	15 396	11 306	-26,57
VIET NAM	351	6 700	1 808,83	2 330	9 752	318,54

TABEL 5. PERKEMBANGAN EKSPOR INDONESIA MENURUT KOMODITI DAN NEGARA TUJUAN

JENIS BARANG	BERAT BERSIH (KG)		PERUB	NILAI FOB (US \$)		PERUB
	JAN-FEB 2012	JAN-FEB 2013	%	JAN-FEB 2012	JAN-FEB 2013	%
(1)	(2)	(3)	(4)	(5)	(6)	(7)
INDIA	474 050		-100,00	276 867		-100,00
PAKISTAN	120 000		-100,00	32 700		-100,00
SAUDI ARABIA	28 505	42 994	50,83	17 982	34 549	92,13
KUWAIT		20	-		58	-
OMAN		29	-		581	-
UNITED ARAB EMIRATES		27 535	-		41 859	-
QATAR		955	-		1 488	-
BAHRAIN	160	186	16,25	388	708	82,47
AUSTRALIA	30 026	9 824	-67,28	33 090	101 326	206,21
NEW ZEALAND	9 260	6 205	-32,99	92 462	63 035	-31,83
EAST TIMOR	96 974	3 166	-96,74	71 371	647	-99,09
UNITED STATES	44 005	81 748	85,77	69 305	157 283	126,94
CANADA	20 884	20 884	0,00	35 503	36 129	1,76
NETHERLANDS	62 615	54 940	-12,26	53 047	95 863	80,71
GERMANY, FED. REP. OF	47 000		-100,00	47 000		-100,00
RUSSIA FEDERATION	47 000	132 000	180,85	46 540	138 710	198,04
			-			-
BUAH-BUAHAN	49 112 285	46 560 760	-5,20	37 267 953	35 410 134	-4,99
JAPAN	11	61 992	563 463,64	57	88 130	154 514,04
HONG KONG	5 061 005	252 855	-95,00	3 744 381	264 684	-92,93
KOREA, REPUBLIC OF	2 478	10 065	306,17	2 478	41 323	1 567,59
TAIWAN	11		-100,00	12		-100,00
CHINA	4 593 723	833 508	-81,86	4 620 739	690 503	-85,06
THAILAND		72 000	-		76 200	-
SINGAPORE	4 455 656	6 539 359	46,77	4 411 530	4 884 053	10,71
PHILIPPINES		1 371 087	-		948 729	-
MALAYSIA	1 108 977	930 192	-16,12	374 639	426 943	13,96
BRUNEI DARUSSALAM	3 840	4 618	20,26	24 126	27 183	12,67
NEPAL	1 047 984	1 485 000	41,70	802 511	1 334 136	66,25
VIET NAM	38 295	316 457	726,37	35 906	226 700	531,37
MALDIVES	6 618	9 480	43,25	4 073	9 480	132,75
INDIA	4 333 119	3 421 690	-21,03	3 497 997	2 777 647	-20,59
PAKISTAN	11 885 800	12 383 600	4,19	9 350 155	9 939 173	6,30
BANGLADESH	15 619 001	17 657 210	13,05	9 430 507	12 450 816	32,03
SRI LANKA		651 955	-		614 505	-
SAUDI ARABIA	86 115	108 774	26,31	45 841	161 715	252,77
KUWAIT	7 337	8 438	15,01	14 234	28 256	98,51
JORDAN	16		-100,00	34		-100,00
YEMEN	20		-100,00	128		-100,00
OMAN	1 450	2 946	103,17	1 813	5 567	207,06
UNITED ARAB EMIRATES	563 870	396 317	-29,71	431 558	344 871	-20,09
QATAR	11 160	16 953	51,91	11 755	22 237	89,17
BAHRAIN	2 630	5 485	108,56	3 776	11 213	196,95
AUSTRALIA		1 610	-		7 630	-
EAST TIMOR	2 516		-100,00	5 648		-100,00
UNITED STATES	233		-100,00	1 158		-100,00
URUGUAY	91 000		-100,00	165 750		-100,00
NETHERLANDS	15 579	7 324	-52,99	15 578	10 586	-32,05
FRANCE	15 828	10 940	-30,88	15 828	16 410	3,68
GERMANY, FED. REP. OF	1 000		-100,00	1 488		-100,00
SWITZERLAND	33	5	-84,85	33	94	184,85
DENMARK	980	900	-8,16	980	1 350	37,76
SPAIN	156 000		-100,00	253 240		-100,00
			-			-
KULIT KERANG DAN LAIN-LAIN	1 658 254	1 479 636	-10,77	1 219 054	1 279 332	4,94
JAPAN	414 753	226 442	-45,40	152 613	140 743	-7,78
HONG KONG	2 473	2 222	-10,15	5 587	7 259	29,93
KOREA, REPUBLIC OF	1 052	4 521	329,75	6 388	9 929	55,43
TAIWAN	490	17 402	3 451,43	932	17 278	1 753,86
CHINA	995 581	969 499	-2,62	470 390	378 992	-19,43
THAILAND		10	-		40	-
SINGAPORE	1 044	2 798	168,01	7 679	13 383	74,28
MALAYSIA	1 651	1 270	-23,08	7 441	4 074	-45,25
VIET NAM	23 024	17 000	-26,16	20 867	17 000	-18,53
INDIA	17 530	50 900	190,36	8 536	31 178	265,25
IRAN (ISLAMIC REPUBLIC OF)	1 217	259	-78,72	3 807	2 436	-36,01
SAUDI ARABIA		52	-		441	-
ISRAIL	781	600	-23,18	985	1 964	99,39
KUWAIT		122	-		346	-
JORDAN		269	-		1 320	-
LEBANON	440	184	-58,18	210	1 071	410,00
TURKEY	1 199	830	-30,78	4 762	11 118	133,47
UNITED ARAB EMIRATES	1 992	1 007	-49,45	4 065	1 877	-53,83
CYPRUS	70		-100,00	203		-100,00
SOUTH AFRICA	1 540	4 514	193,12	4 428	14 826	234,82
UNITED STATES	111 796	75 229	-32,71	348 702	354 534	1,67
CANADA	6 313	6 450	2,17	15 249	25 970	70,31

TABEL 5. PERKEMBANGAN EKSPOR INDONESIA MENURUT KOMODITI DAN NEGARA TUJUAN

JENIS BARANG	BERAT BERSIH (KG)		PERUB	NILAI FOB (US \$)		PERUB
	JAN-FEB 2012	JAN-FEB 2013	%	JAN-FEB 2012	JAN-FEB 2013	%
(1)	(2)	(3)	(4)	(5)	(6)	(7)
MEXICO	455	1 950	328,57	2 550	11 310	343,53
SURINAME	50	5	-90,00	111	128	15,32
VENEZUELA		151	-		671	-
BRAZIL	455	46	-89,89	2 118	855	-59,63
DOMINICAN REPUBLIC	393		-100,00	941		-100,00
UNITED KINGDOM	19 213	28 366	47,64	31 719	63 830	101,24
NETHERLANDS	4 287	9 317	117,33	12 559	32 307	157,24
FRANCE	12 952	18 027	39,18	21 363	27 788	30,08
GERMANY, FED. REP. OF	17 471	22 747	30,20	36 112	57 144	58,24
AUSTRIA	627	2 011	220,73	962	4 070	323,08
BELGIUM		375	-		1 138	-
SWITZERLAND	945	590	-37,57	2 584	2 011	-22,17
DENMARK		550	-		1 385	-
NORWAY	464	175	-62,28	2 622	2 510	-4,27
SWEDEN	589	360	-38,88	479	644	34,45
FINLAND	22	17	-22,73	115	149	29,57
IRELAND	663	194	-70,74	2 435	367	-84,93
ITALY	6 461	5 060	-21,68	12 167	13 622	11,96
SPAIN	1 766	790	-55,27	6 539	2 762	-57,76
PORTUGAL	50		-100,00	9		-100,00
GREECE	306	78	-74,51	923	238	-74,21
HUNGARY	350	6	-98,29	1 460	375	-74,32
POLAND	1 181	2 532	114,39	8 248	8 051	-2,39
BULGARIA		149	-		866	-
UKRAINE	395	90	-77,22	535	992	85,42
LITHUANIA	50		-100,00	182		-100,00
MALTA		30	-		425	-
CZECH REPUBLIC		75	-		365	-
REP. OF MACEDONIA		107	-		321	-
RUSSIA FEDERATION	6 163	4 258	-30,91	9 477	9 229	-2,62
			-			-
TANAMAN OBAT	1 629 087	1 841 246	13,02	2 098 500	3 174 684	51,28
JAPAN	221 470	225 096	1,64	151 950	207 738	36,71
HONG KONG	18 071	26 350	45,81	8 018	15 012	87,23
KOREA, REPUBLIC OF	4 641	6 544	41,00	20 885	35 153	68,32
TAIWAN	179 612	354 099	97,15	188 911	307 237	62,64
CHINA	455 155	423 430	-6,97	257 893	529 295	105,24
MACAU	2 383	10 990	361,18	48 710	146 033	199,80
PAPUA NEW GUINEA		250	-		38	-
SINGAPORE	163 714	199 294	21,73	320 501	341 484	6,55
MALAYSIA	500	22 061	4 312,20	321	11 526	3 490,65
VIET NAM	17 660	52 382	196,61	16 940	239 279	1 312,51
INDIA	64 501	115 606	79,23	108 076	233 488	116,04
PAKISTAN	1 167		-100,00	941		-100,00
BANGLADESH		7 000	-		12 600	-
SAUDI ARABIA	120 973	187 257	54,79	449 173	719 001	60,07
KUWAIT	1 257	2 740	117,98	93 801	26 800	-71,43
LEBANON		306	-		480	-
UNITED ARAB EMIRATES	136 735	100 878	-26,22	127 460	196 254	53,97
QATAR	11 505	338	-97,06	19 759	2 909	-85,28
BAHRAIN	3 000		-100,00	20 000		-100,00
EGYPT	56 500		-100,00	59 750		-100,00
LIBYAN ARAB JAMAHIRIYA	102 493	37 000	-63,90	118 386	36 800	-68,92
SUDAN	55 500	19 000	-65,77	28 074	7 600	-72,93
CAMEROON		18 000	-		29 700	-
NIGERIA		18 500	-		23 421	-
UNITED STATES	283		-100,00	1 563		-100,00
CANADA	400		-100,00	2 000		-100,00
NETHERLANDS		700	-		4 800	-
FRANCE		7 000	-		20 748	-
RUSSIA FEDERATION	11 567	6 425	-44,45	55 388	27 288	-50,73
			-			-
-GANGGANG LAUT	23 365 520	25 512 141	9,19	21 665 694	20 585 296	-4,99
JAPAN	147 614	9 850	-93,33	105 555	23 136	-78,08
HONG KONG	115 840	493 100	325,67	23 960	317 165	1 223,73
KOREA, REPUBLIC OF	1 924 025	1 015 826	-47,20	2 123 342	810 750	-61,82
TAIWAN	25 439	35 900	41,12	14 400	35 250	144,79
CHINA	14 319 468	19 855 693	38,66	11 947 533	14 909 769	24,79
THAILAND	26 000	20 900	-19,62	23 000	7 178	-68,79
SINGAPORE		24 739	-		6 682	-
PHILIPPINES	2 672 515	1 834 471	-31,36	3 087 758	2 177 630	-29,48
MALAYSIA	39 945	48 520	21,47	32 971	71 456	116,72
VIET NAM	1 376 119	282 068	-79,50	1 294 172	140 689	-89,13
TUNISIA	105 000		-100,00	89 875		-100,00
AUSTRALIA	82 000	82 000	0,00	164 500	123 000	-25,23
UNITED STATES	713 192	441 124	-38,15	488 820	355 583	-27,26
CANADA	24 000	48 000	100,00	30 000	24 000	-20,00

TABEL 5. PERKEMBANGAN EKSPOR INDONESIA MENURUT KOMODITI DAN NEGARA TUJUAN

JENIS BARANG	BERAT BERSIH (KG)		PERUB	NILAI FOB (US \$)		PERUB
	JAN-FEB 2012	JAN-FEB 2013	%	JAN-FEB 2012	JAN-FEB 2013	%
(1)	(2)	(3)	(4)	(5)	(6)	(7)
CHILE	793 930	596 500	-24,87	983 108	746 499	-24,07
ARGENTINA	120 000		-100,00	104 500		-100,00
BRAZIL	300 000	20 000	-93,33	295 000	110 000	-62,71
UNITED KINGDOM	80 000	21 000	-73,75	514 000	104 293	-79,71
NETHERLANDS		40 000	-		34 500	-
FRANCE	140 433	200 000	42,42	100 200	289 500	188,92
GERMANY, FED. REP. OF	20 000	250	-98,75	40 000	500	-98,75
DENMARK	120 000	199 400	66,17	62 000	172 816	178,74
SPAIN	220 000	242 800	10,36	141 000	124 900	-11,42
			-			-
-LAINNYA	190 778	387 147	102,93	161 590	288 851	78,76
JAPAN	600		-100,00	1 375		-100,00
TAIWAN	94 700	168 219	77,63	51 700	52 032	0,64
SINGAPORE		20 002	-		1 630	-
MALAYSIA		8 600	-		949	-
BRUNEI DARUSSALAM		1 326	-		54	-
MALDIVES	7 500	500	-93,33	9 898	860	-91,31
PAKISTAN	22 147		-100,00	1 107		-100,00
IRAQ		3 500	-		175	-
SAUDI ARABIA		7 750	-		4 190	-
LEBANON		3 600	-		1 200	-
OMAN		13 550	-		2 565	-
TURKEY	150	2 440	1 526,67	825	2 888	250,06
UNITED ARAB EMIRATES		13 120	-		18 628	-
MAURITIUS		1 187	-		9 026	-
AUSTRALIA	4 324	34 280	692,78	8 995	28 173	213,21
UNITED STATES	188	11 320	5 921,28	672	10 252	1 425,60
CANADA	144	90	-37,50	336	560	66,67
BRAZIL		1 575	-		1 532	-
UNITED KINGDOM	11 000	9 945	-9,59	4 015	7 890	96,51
NETHERLANDS	17 856	8 052	-54,91	59 620	15 618	-73,80
FRANCE	2 509	1 240	-50,58	3 569	925	-74,08
GERMANY, FED. REP. OF	5 735	63 300	1 003,75	2 731	79 673	2 817,36
BELGIUM	1 015	2 682	164,24	2 759	10 633	285,39
SWITZERLAND		1 653	-		14 491	-
DENMARK		1 750	-		5 250	-
SWEDEN		50	-		1 607	-
ITALY	21 110		-100,00	10 013		-100,00
SPAIN	1 800	6 008	233,78	3 975	12 867	223,70
PORTUGAL		1 408	-		5 183	-
			-			-
-MUTIARA	728	542	-25,55	3 367 005	2 691 843	-20,05
JAPAN	77	89	15,58	306 345	406 246	32,61
HONG KONG	642	384	-40,19	3 026 910	1 695 303	-43,99
KOREA, REPUBLIC OF		6	-		21 208	-
AUSTRALIA		63	-		569 086	-
SWITZERLAND	9		-100,00	33 750		-100,00
			-			-
-LAINNYA	58 696 685	89 054 348	51,72	51 901 505	46 764 050	-9,90
JAPAN	4 374 780	4 986 116	13,97	2 849 286	3 233 218	13,47
HONG KONG	31 724	23 132	-27,08	111 928	130 005	16,15
KOREA, REPUBLIC OF	1 301 153	1 338 306	2,86	501 554	791 133	57,74
TAIWAN	205 058	274 573	33,90	287 635	517 315	79,85
CHINA	14 964 163	5 582 351	-62,70	17 420 648	1 311 821	-92,47
THAILAND	13 960 406	27 429 334	96,48	1 053 278	3 727 302	253,88
SINGAPORE	5 804 074	6 152 419	6,00	10 932 986	11 549 393	5,64
PHILIPPINES	6 596 158	2 395 939	-63,68	2 133 787	2 339 863	9,66
MALAYSIA	1 100 501	952 947	-13,41	803 811	1 056 285	31,41
MYANMAR		75 550	-		143 570	-
BRUNEI DARUSSALAM	523	643	22,94	3 066	3 259	6,29
VIET NAM	1 088 978	2 893 542	165,71	1 928 700	6 444 144	234,12
MALDIVES		7	-		33	-
INDIA	154 136	186 012	20,68	280 486	816 331	191,04
PAKISTAN	2 017 853	1 381 627	-31,53	389 039	261 193	-32,86
SRI LANKA	137 309		-100,00	290 644		-100,00
AFGHANISTAN	450		-100,00	6		-100,00
IRAN (ISLAMIC REPUBLIC OF)	220	195	-11,36	423	464	9,69
SAUDI ARABIA	55 003	8 449	-84,64	34 596	14 097	-59,25
ISRAEL	38		-100,00	10		-100,00
KUWAIT	48 000	33 499	-30,21	12 451	15 902	27,72
JORDAN	131	2	-98,47	298	150	-49,66
LEBANON		7 356	-		17 002	-
OMAN	1 285	272	-78,83	1 484	346	-76,68
TURKEY	56 050	10 520	-81,23	64 008	92 899	45,14
UNITED ARAB EMIRATES	2 686	229	-91,47	11 004	1 150	-89,55
QATAR	35 000	18	-99,95	6 863	28	-99,59
BAHRAIN	348 232	29	-99,99	302 635	215	-99,93

TABEL 5. PERKEMBANGAN EKSPOR INDONESIA MENURUT KOMODITI DAN NEGARA TUJUAN

JENIS BARANG	BERAT BERSIH (KG)		PERUB	NILAI FOB (US \$)		PERUB
	JAN-FEB 2012	JAN-FEB 2013	%	JAN-FEB 2012	JAN-FEB 2013	%
(1)	(2)	(3)	(4)	(5)	(6)	(7)
CYPRUS	31		-100,00	39		-100,00
MOROCCO	1		-100,00	8		-100,00
TANZANIA, UNITED REP. OF	108 000		-100,00	124 200		-100,00
KENYA		50	-		39	-
MOZAMBIQUE	160 000		-100,00	219 200		-100,00
NIGERIA	21		-100,00	20		-100,00
MAURITANIA	72 000		-100,00	83 160		-100,00
SOUTH AFRICA	7 382	270	-96,34	20 543	17 417	-15,22
MAURITIUS	10 500		-100,00	3 525		-100,00
AUSTRALIA	98 890	45 734	-53,75	165 793	293 099	76,79
NEW ZEALAND	62 338		-100,00	52 500		-100,00
VANUATU	80		-100,00	83		-100,00
SAMOA		675	-		1 085	-
EAST TIMOR	28 729	3 444	-88,01	31 792	1 477	-95,35
UNITED STATES	504 509	124 908	-75,24	1 597 607	879 534	-44,95
CANADA	143 059	845	-99,41	169 724	18 681	-88,99
MEXICO		90 000	-		73 396	-
NICARAGUA	90 000	72 000	-20,00	98 624	61 920	-37,22
CHILE	18 000		-100,00	19 691		-100,00
VENEZUELA		72 000	-		61 258	-
BRAZIL	4 100	306 000	7 363,41	29 454	267 282	807,46
COLOMBIA		126 000	-		104 671	-
ECUADOR		18 000	-		14 786	-
PERU	18 000	3	-99,98	19 691	60	-99,70
DOMINICAN REPUBLIC	180 000	54 000	-70,00	234 789	61 830	-73,67
COSTA RICA	13 850	9 100	-34,30	30 470	19 109	-37,29
GUADELOUPE		400	-		7 259	-
UNITED KINGDOM	40 461	101 716	151,39	175 364	627 234	257,68
NETHERLANDS	552 705	369 992	-33,06	1 318 989	1 377 569	4,44
FRANCE	489 460	236 358	-51,71	1 199 468	670 380	-44,11
GERMANY, FED. REP. OF	400 193	433 316	8,28	1 595 737	1 869 974	17,19
AUSTRIA	45	45	0,00	180	116	-35,56
BELGIUM	11 830	304	-97,43	574 347	150	-99,97
SWITZERLAND	80	99	23,75	348	4 239	1 118,10
DENMARK	96 900	91 946	-5,11	847 680	995 029	17,38
NORWAY	40	36	-10,00	1 250	1 085	-13,20
SWEDEN		576	-		94	-
IRELAND		3	-		61	-
ITALY	61 561	17 766	-71,14	488 264	83 636	-82,87
SPAIN	1 839	1 675	-8,92	10 442	12 127	16,14
PORTUGAL	2	161 303	8 065 050,00	35	165 549	472 897,14
GREECE		6 513	-		15 956	-
HUNGARY	64		-100,00	217		-100,00
POLAND	2 208 000	31 570 721	1 329,83	2 158 332	4 962 791	129,94
ROMANIA	41 000	350	-99,15	44 721	67	-99,85
ESTONIA	966 000	1 348 000	39,54	1 007 374	1 466 010	45,53
MALTA		5	-		74	-
SLOVENIA	2 000	36 000	1 700,00	2 537	30 600	1 106,15
CZECH REPUBLIC	69	103	49,28	2 606	3 088	18,50
RUSSIA FEDERATION	21 035	21 025	-0,05	152 075	128 200	-15,70
			-			-
-KAYU LAPIS	312 231 080	304 435 583	-2,50	334 285 674	322 544 835	-3,51
JAPAN	116 122 064	109 310 169	-5,87	142 110 685	125 977 261	-11,35
HONG KONG	1 635 019	1 410 587	-13,73	1 342 530	1 368 097	1,90
KOREA, REPUBLIC OF	13 328 794	14 566 778	9,29	14 114 789	15 396 150	9,08
TAIWAN	20 489 845	29 382 636	43,40	15 282 375	26 484 683	73,30
CHINA	54 209 816	56 795 093	4,77	42 649 956	50 994 940	19,57
PAPUA NEW GUINEA		760	-		3 984	-
THAILAND	2 572 396	385 515	-85,01	1 844 082	466 289	-74,71
SINGAPORE	4 655 231	5 180 515	11,28	4 149 612	4 920 807	18,58
PHILIPPINES		13 984	-		13 885	-
MALAYSIA	3 709 531	7 498 353	102,14	3 400 813	6 692 154	96,78
VIET NAM	745 508	289 418	-61,18	576 492	227 637	-60,51
INDIA	1 420 019	2 218 903	56,26	1 535 559	2 114 113	37,68
BANGLADESH	161 790	9 374	-94,21	172 588	10 414	-93,97
IRAN (ISLAMIC REPUBLIC OF)		26 329	-		48 815	-
SAUDI ARABIA	27 384 257	22 651 134	-17,28	23 542 318	21 970 121	-6,68
KUWAIT	1 915 769	1 617 478	-15,57	2 017 498	1 816 778	-9,95
JORDAN	6 478 945	4 051 294	-37,47	6 436 285	4 361 546	-32,24
LEBANON	1 117 374	230 932	-79,33	1 062 977	233 685	-78,02
OMAN	2 955 065	3 423 190	15,84	3 119 798	3 551 503	13,84
TURKEY	39 250	110 932	182,63	35 156	119 456	239,79
UNITED ARAB EMIRATES	4 015 126	2 964 906	-26,16	3 819 337	2 957 464	-22,57
QATAR	644 782	715 363	10,95	689 461	721 228	4,61
BAHRAIN	85 317	104 465	22,44	79 430	131 729	65,84
EGYPT	2 502 972	2 999 503	19,84	2 542 984	3 038 087	19,47
LIBYAN ARAB JAMAHIRIYA	324 031	1 373 881	324,00	338 976	1 365 837	302,93

TABEL 5. PERKEMBANGAN EKSPOR INDONESIA MENURUT KOMODITI DAN NEGARA TUJUAN

JENIS BARANG	BERAT BERSIH (KG)		PERUB	NILAI FOB (US \$)		PERUB
	JAN-FEB 2012	JAN-FEB 2013	%	JAN-FEB 2012	JAN-FEB 2013	%
(1)	(2)	(3)	(4)	(5)	(6)	(7)
MOROCCO	66 120		-100,00	102 455		-100,00
ALGERIA	3 762 543	362 865	-90,36	4 188 922	416 196	-90,06
REUNION	27 957		-100,00	35 798		-100,00
SOUTH AFRICA	179 911	102 124	-43,24	217 507	130 443	-40,03
MAURITIUS	720	660	-8,33	4 640	4 269	-8,00
AUSTRALIA	3 519 056	3 370 536	-4,22	5 379 292	4 616 219	-14,19
NEW ZEALAND	30 750	86 471	181,21	39 097	119 708	206,18
NEW CALEDONIA	1 250	46 250	3 600,00	3 242	70 534	2 075,63
EAST TIMOR	178 360	182 078	2,08	212 627	201 412	-5,27
UNITED STATES	19 078 805	18 284 142	-4,17	23 634 132	21 631 827	-8,47
CANADA	246 718	199 145	-19,28	323 158	249 951	-22,65
MEXICO	597 561	1 625 417	172,01	638 442	1 654 418	159,13
BELIZE	17 282		-100,00	25 134		-100,00
FRENCH POLYNESIA		17 119	-		22 343	-
UNITED KINGDOM	3 388 436	2 306 733	-31,92	5 045 861	3 297 401	-34,65
NETHERLANDS	2 650 735	2 312 676	-12,75	4 279 319	3 420 273	-20,07
FRANCE	1 006 227	468 933	-53,40	1 568 041	779 497	-50,29
GERMANY, FED. REP. OF	6 129 010	4 123 197	-32,73	11 766 821	6 703 499	-43,03
BELGIUM	3 473 852	3 231 341	-6,98	4 030 108	3 498 987	-13,18
DENMARK	11 851	38 047	221,04	10 535	62 535	493,59
SWEDEN	48 900	17 860	-63,48	74 259	44 721	-39,78
IRELAND	17 517		-100,00	31 294		-100,00
ITALY	1 049 832	96 046	-90,85	1 363 791	145 121	-89,36
GREECE		22 770	-		33 459	-
POLAND	232 246	150 000	-35,41	437 298	348 075	-20,40
ROMANIA		10 941	-		21 397	-
AZERBAIJAN	1 390	1 010	-27,34	7 700	7 022	-8,81
LATVIA		47 730	-		78 865	-
RUSSIA FEDERATION	1 150		-100,00	2 500		-100,00
			-			-
-KAYU GERGAJIAN	7 047 078	5 222 754	-25,89	7 210 824	5 655 485	-21,57
JAPAN	1 703 324	1 474 847	-13,41	2 763 381	2 453 917	-11,20
HONG KONG	20 600	38 902	88,84	16 725	32 001	91,34
KOREA, REPUBLIC OF	165 142	190 714	15,48	143 572	203 561	41,78
TAIWAN	144 955	29 914	-79,36	144 613	24 839	-82,82
CHINA	2 537 515	1 556 361	-38,67	1 843 255	886 643	-51,90
THAILAND	191 677	141 078	-26,40	186 367	102 914	-44,78
SINGAPORE	103 071	90 646	-12,05	86 526	68 559	-20,76
MALAYSIA	1 220 268	638 153	-47,70	906 301	560 620	-38,14
VIET NAM	112 103	59 010	-47,36	53 055	86 053	62,20
INDIA	134		-100,00	158		-100,00
BANGLADESH		177 263	-		170 319	-
REUNION	2 143		-100,00	2 400		-100,00
GHANA	4 376		-100,00	31 748		-100,00
SOUTH AFRICA	53 783	24 196	-55,01	81 479	29 003	-64,40
MAURITIUS	10 950	10 970	0,18	26 654	27 897	4,66
AUSTRALIA	154 320	187 284	21,36	182 690	305 942	67,47
NEW ZEALAND	14 650	33 416	128,10	11 907	29 044	143,92
UNITED STATES	385 052	346 435	-10,03	318 481	260 159	-18,31
UNITED KINGDOM	35 105	72 419	106,29	103 206	159 480	54,53
NETHERLANDS	122 495	78 733	-35,73	229 673	146 074	-36,40
FRANCE	925		-100,00	1 472		-100,00
GERMANY, FED. REP. OF	36 583	50 539	38,15	52 431	72 636	38,54
BELGIUM	12 861	15 181	18,04	8 256	27 727	235,84
IRELAND	1 046		-100,00	2 140		-100,00
SPAIN		6 693	-		8 097	-
CZECH REPUBLIC	14 000		-100,00	14 334		-100,00
			-			-
-KAYU OLAHAN LAIN	394 042 079	329 812 735	-16,30	220 926 550	185 734 374	-15,93
JAPAN	22 397 591	17 775 016	-20,64	27 757 656	23 826 652	-14,16
HONG KONG	80 430	357 681	344,71	211 995	457 969	116,03
KOREA, REPUBLIC OF	6 578 625	9 184 295	39,61	6 537 773	5 893 244	-9,86
TAIWAN	30 538 961	12 533 992	-58,96	5 199 424	3 757 307	-27,74
CHINA	250 793 093	217 388 464	-13,32	31 553 679	30 905 349	-2,05
MONGOLIA		400	-		790	-
MACAU	353	90	-74,50	9 065	182	-97,99
PAPUA NEW GUINEA	92	121	31,52	6 610	931	-85,92
THAILAND	200 324	164 100	-18,08	508 360	507 370	-0,19
SINGAPORE	1 540 656	1 698 312	10,23	2 392 896	2 491 583	4,12
PHILIPPINES	383 278	722 915	88,61	155 116	249 452	60,82
MALAYSIA	1 243 678	4 742 353	281,32	1 022 211	2 543 022	148,78
CAMBODIA	80	524	555,00	412	307	-25,49
BRUNEI DARUSSALAM	34 808	63 406	82,16	86 569	132 005	52,49
VIET NAM	6 356 411	6 536 631	2,84	2 816 452	2 330 390	-17,26
MALDIVES	76 994	28 134	-63,46	185 470	124 625	-32,81
INDIA	5 040 749	6 881 451	36,52	2 647 280	4 241 898	60,24
PAKISTAN	32 637	3 967	-87,85	11 293	10 099	-10,57

TABEL 5. PERKEMBANGAN EKSPOR INDONESIA MENURUT KOMODITI DAN NEGARA TUJUAN

JENIS BARANG	BERAT BERSIH (KG)		PERUB	NILAI FOB (US \$)		PERUB
	JAN-FEB 2012	JAN-FEB 2013	%	JAN-FEB 2012	JAN-FEB 2013	%
(1)	(2)	(3)	(4)	(5)	(6)	(7)
BANGLADESH	25 193		-100,00	24 161		-100,00
SRI LANKA	60 141	152 251	153,16	110 896	168 851	52,26
IRAQ	12 362	3 865	-68,73	14 936	14 204	-4,90
IRAN (ISLAMIC REPUBLIC OF)	1 075 841	306 286	-71,53	765 361	322 940	-57,81
SAUDI ARABIA	387 303	44 622	-88,48	199 569	158 071	-20,79
ISRAIL	11 375	19 781	73,90	37 818	30 310	-19,85
KUWAIT	516 058	9 422	-98,17	193 527	21 251	-89,02
JORDAN	868 472	87 125	-89,97	365 575	171 164	-53,18
LEBANON	58 536	21 173	-63,83	144 212	46 308	-67,89
YEMEN	863 763		-100,00	276 160		-100,00
OMAN	17 020	250	-98,53	26 400	1 310	-95,04
TURKEY	262 940	147 332	-43,97	408 935	335 558	-17,94
UNITED ARAB EMIRATES	2 128 233	656 804	-69,14	1 137 817	518 017	-54,47
QATAR	107 235	160 766	49,92	60 140	238 772	297,03
BAHRAIN	1 150	2	-99,83	10 632	14	-99,87
CYPRUS	740	1 506	103,51	1 212	8 268	582,18
EGYPT	503 279	77 606	-84,58	427 213	107 049	-74,94
LIBYAN ARAB JAMAHIRIYA		27 464	-		56 353	-
MOROCCO	4 175	4 227	1,25	14 454	10 626	-26,48
TUNISIA	10 932	57 725	428,04	8 898	59 343	566,93
ALGERIA	3 680		-100,00	3 280		-100,00
SUDAN	32 562		-100,00	11 283		-100,00
ETHIOPIA	154		-100,00	336		-100,00
TANZANIA, UNITED REP. OF		12 283	-		139 960	-
MADAGASCAR	1 445		-100,00	2 848		-100,00
KENYA	2 400	783	-67,38	7 667	243	-96,83
REUNION	61 441	9 939	-83,82	124 098	23 356	-81,18
MOZAMBIQUE	18 774	546	-97,09	39 409	1 380	-96,50
GHANA		136	-		400	-
ANGOLA		2 150	-		6 030	-
CAMEROON		6 630	-		6 000	-
NIGERIA	7 235	1 965	-72,84	27 750	4 200	-84,86
GABON	5 482	2 182	-60,20	11 255	4 481	-60,19
SENEGAL	1 050		-100,00	1 648		-100,00
SEYCHELLES	52 921	2 998	-94,33	134 729	28 977	-78,49
UGANDA	2		-100,00	4		-100,00
DJIBOUTI	24 093		-100,00	86 513		-100,00
SOUTH AFRICA	2 486 899	1 975 447	-20,57	4 117 439	3 010 246	-26,89
ZIMBABWE	415		-100,00	577		-100,00
COMOROS	12 286	124 160	910,58	23 970	22 955	-4,23
MAURITIUS	31 411	16 787	-46,56	101 865	61 740	-39,39
VIRGIN ISLANDS (BRITISH)		435	-		4 145	-
AUSTRALIA	16 686 388	11 814 558	-29,20	34 502 743	21 789 353	-36,85
NEW ZEALAND	1 092 592	919 351	-15,86	2 303 752	1 695 242	-26,41
GUAM	8 530	942	-88,96	28 076	24 892	-11,34
PALAU		30	-		326	-
NEW CALEDONIA	175 333	97 973	-44,12	328 843	198 554	-39,62
NORTHERN MARIANA ISLANDS	5 500	810	-85,27	46 820	1 382	-97,05
SAINT VINCENT AND THE GRENADINES	76		-100,00	288		-100,00
VANUATU	5 632	1 356	-75,92	4 441	3 881	-12,61
WALLIS AND FUTUNA ISLANDS	250		-100,00	312		-100,00
COOK ISLANDS		35	-		1 829	-
FIJI	3 242	9 602	196,18	18 621	38 153	104,89
SAMOA	120	1 370	1 041,67	191	6 274	3 184,82
SOLOMON ISLANDS	4 600		-100,00	44 354		-100,00
TONGA	25		-100,00	56		-100,00
EAST TIMOR	56 397	20 089	-64,38	39 631	52 117	31,51
UNITED STATES	6 649 413	7 533 591	13,30	18 880 168	19 816 266	4,96
CANADA	1 675 131	1 072 488	-35,98	4 810 045	3 170 933	-34,08
MEXICO	284 717	605 244	112,58	902 232	1 965 969	117,90
GUATEMALA	1 170	440	-62,39	12 798	1 134	-91,14
PANAMA	6 625		-100,00	4 229		-100,00
CHILE	54 717	62 653	14,50	140 033	221 218	57,98
VENEZUELA	5 600	17 067	204,77	13 642	44 512	226,29
ARGENTINA	29 860	76 418	155,92	98 181	140 493	43,10
BRAZIL	76 047	984 548	1 194,66	228 788	810 106	254,09
COLOMBIA	7 800	8 349	7,04	9 191	31 275	240,28
URUGUAY	2 780	3 574	28,56	4 787	9 790	104,51
PARAGUAY		45	-		1 343	-
PERU	1 273	3 599	182,72	5 290	19 642	271,30
GUYANA	1 672		-100,00	1 640		-100,00
TRINIDAD AND TOBAGO		130	-		1 002	-
BAHAMAS	13 338	5 698	-57,28	46 222	11 652	-74,79
JAMAICA	2 796	26 829	859,55	1 929	248 024	12 757,65
PUERTO RICO	1 420	15 636	1 001,13	12 022	44 456	269,79
DOMINICAN REPUBLIC	60 201	4 912	-91,84	156 265	26 497	-83,04
COSTA RICA	3 137	43 448	1 285,02	12 367	34 864	181,91

TABEL 5. PERKEMBANGAN EKSPOR INDONESIA MENURUT KOMODITI DAN NEGARA TUJUAN

JENIS BARANG	BERAT BERSIH (KG)		PERUB	NILAI FOB (US \$)		PERUB
	JAN-FEB 2012	JAN-FEB 2013	%	JAN-FEB 2012	JAN-FEB 2013	%
(1)	(2)	(3)	(4)	(5)	(6)	(7)
BARBADOS		45	-		963	-
ANGUILLA	550		-100,00	4 040		-100,00
ARUBA	760		-100,00	2 507		-100,00
BERMUDA	1 714	1 272	-25,79	16 252	16 393	0,87
CAYMAN ISLANDS		2 255	-		1 396	-
FRENCH GUIANA	9 642	17 197	78,36	15 480	49 391	219,06
FRENCH POLYNESIA	80 424	95 936	19,29	139 765	165 535	18,44
MARTINIQUE	2 566	24 295	846,80	4 110	57 278	1 293,63
NETHERLANDS ANTILLES	24 658	12 700	-48,50	98 213	73 054	-25,62
TURKS AND CAICOS ISLANDS		2 913	-		3 011	-
GADELOUPE	17 973	21 694	20,70	35 662	35 480	-0,51
UNITED KINGDOM	4 159 556	5 061 722	21,69	10 832 443	13 231 970	22,15
NETHERLANDS	8 199 352	6 612 632	-19,35	16 082 633	12 187 661	-24,22
FRANCE	2 315 525	1 605 868	-30,65	5 263 862	3 356 621	-36,23
GERMANY, FED. REP. OF	9 289 631	5 423 914	-41,61	18 426 694	10 659 000	-42,15
AUSTRIA	6 844	5 769	-15,71	47 628	20 499	-56,96
BELGIUM	3 492 124	1 981 681	-43,25	5 208 345	3 318 110	-36,29
SWITZERLAND	22 588	59 736	164,46	54 549	204 603	275,08
LUXEMBOURG		60	-		1 200	-
MONACO		14 850	-		48 383	-
DENMARK	399 300	640 227	60,34	780 926	1 261 927	61,59
NORWAY	245 806	100 262	-59,21	654 599	285 131	-56,44
SWEDEN	327 133	160 923	-50,81	968 863	653 773	-32,52
FINLAND	13 491	52 225	287,11	306 663	208 468	-32,02
IRELAND	70 566	73 756	4,52	186 998	195 565	4,58
ITALY	1 287 439	719 019	-44,15	3 863 162	2 027 425	-47,52
SPAIN	580 619	448 074	-22,83	1 887 211	1 449 844	-23,18
PORTUGAL	79 729	11 004	-86,20	159 356	61 989	-61,10
GREECE	41 639	21 834	-47,56	170 047	105 857	-37,75
HUNGARY	1 289	3 571	177,04	19 846	24 128	21,58
POLAND	755 711	595 727	-21,17	1 400 722	946 564	-32,42
ROMANIA	166	2 384	1 336,14	600	16 398	2 633,00
BULGARIA	50 778	6 306	-87,58	106 144	16 819	-84,15
ALBANIA	12 911	5 654	-56,21	28 751	6 170	-78,54
AZERBAIJAN	47 764	115 690	142,21	133 387	242 203	81,58
BELARUS	406	144	-64,53	4 177	714	-82,91
KAZAKHSTAN	19 000		-100,00	10 440		-100,00
UKRAINE	55 087	94 991	72,44	130 250	133 095	2,18
UZBEKISTAN	685		-100,00	3 285		-100,00
LITHUANIA	53 955	21 793	-59,61	77 093	18 191	-76,40
LATVIA	19 329	20 601	6,58	57 981	31 533	-45,61
ESTONIA	45 811	43 328	-5,42	71 332	65 883	-7,64
GEORGIA		400	-		5 051	-
CROATIA	15 714	26 325	67,53	56 774	81 006	42,68
MALTA	21 026	5 765	-72,58	8 117	25 722	216,89
SLOVAKIA	1 420	425	-70,07	5 251	500	-90,48
SLOVENIA	31 947	3 771	-88,20	77 645	12 625	-83,74
CZECH REPUBLIC	52 800	132 298	150,56	224 574	294 019	30,92
RUSSIA FEDERATION	314 511	213 614	-32,08	617 368	663 234	7,43
SERBIA		800	-		3 116	-
-TIMAH	18 379 166	18 207 803	-0,93	329 433 363	433 804 237	31,68
JAPAN	764 220	997 961	30,59	15 578 598	22 964 633	47,41
HONG KONG	43 083		-100,00	566 436		-100,00
KOREA, REPUBLIC OF	627 405	635 668	1,32	13 162 550	15 288 414	16,15
TAIWAN	371 592	20 216	-94,56	8 023 131	489 179	-93,90
CHINA	912 303	639 985	-29,85	18 426 877	15 371 047	-16,58
PAPUA NEW GUINEA	37 320		-100,00	35 201		-100,00
THAILAND	48 645	637 847	1 211,23	1 061 336	15 632 546	1 372,91
SINGAPORE	11 442 910	11 313 165	-1,13	186 640 164	269 261 294	44,27
PHILIPPINES	18 853	99 256	426,47	515 260	2 224 769	331,78
MALAYSIA	2 299 559	2 126 505	-7,53	47 743 736	51 906 403	8,72
VIET NAM		5	-		220	-
INDIA	142 794	141 191	-1,12	3 058 891	3 442 978	12,56
TURKEY	50 365		-100,00	1 044 671		-100,00
AUSTRALIA	46 020	2 969	-93,55	957 231	10 129	-98,94
EAST TIMOR		250	-		515	-
UNITED STATES	232 989	402 328	72,68	4 764 626	9 446 431	98,26
CANADA	13 160	1 766	-86,58	274 413	39 005	-85,79
NETHERLANDS	722 283	858 463	18,85	14 674 904	20 369 390	38,80
GERMANY, FED. REP. OF	202 922		-100,00	4 591 081		-100,00
BELGIUM	17 980		-100,00	360 975		-100,00
SWITZERLAND	124 763	99 788	-20,02	2 666 282	2 151 729	-19,30
ITALY	100 000	230 440	130,44	2 120 000	5 205 555	145,55
SPAIN	160 000		-100,00	3 167 000		-100,00
-ALUMINIUM	63 661 637	47 298 777	-25,70	160 223 450	122 900 753	-23,29

TABEL 5. PERKEMBANGAN EKSPOR INDONESIA MENURUT KOMODITI DAN NEGARA TUJUAN

JENIS BARANG	BERAT BERSIH (KG)		PERUB	NILAI FOB (US \$)		PERUB
	JAN-FEB 2012	JAN-FEB 2013	%	JAN-FEB 2012	JAN-FEB 2013	%
(1)	(2)	(3)	(4)	(5)	(6)	(7)
JAPAN	34 205 583	22 689 809	-33,67	72 526 956	47 423 674	-34,61
HONG KONG	122 576	42 940	-64,97	305 134	113 519	-62,80
KOREA, REPUBLIC OF	2 634 774	1 939 614	-26,38	5 194 281	3 572 307	-31,23
TAIWAN	688 254	596 675	-13,31	2 308 394	3 082 130	33,52
CHINA	759 330	638 577	-15,90	859 960	220 837	-74,32
PAPUA NEW GUINEA	267 677	152 783	-42,92	817 992	702 517	-14,12
THAILAND	1 180 707	1 876 132	58,90	5 079 860	6 891 936	35,67
SINGAPORE	835 908	824 249	-1,39	3 971 553	3 377 467	-14,96
PHILIPPINES	920 319	1 058 925	15,06	2 462 890	3 406 232	38,30
MALAYSIA	1 546 708	1 665 798	7,70	5 061 880	5 263 155	3,98
MYANMAR	48 095	168 883	251,14	199 817	791 388	296,06
CAMBODIA	2 123		-100,00	8 201		-100,00
BRUNEI DARUSSALAM	64 627	35 008	-45,83	178 642	134 981	-24,44
LAO PEOPLE'S DEM. REP.		190	-		665	-
BHUTAN	35 616		-100,00	105 081		-100,00
VIET NAM	119 146	76 656	-35,66	491 373	452 716	-7,87
MALDIVES	1	684	68 300,00	33	15 118	45 712,12
INDIA	147 345	139 696	-5,19	658 803	658 502	-0,05
PAKISTAN	19 229	6 794	-64,67	91 951	31 802	-65,41
BANGLADESH	76 183	20 597	-72,96	274 054	56 254	-79,47
SRI LANKA	20 647	12 633	-38,81	87 273	52 229	-40,15
IRAN (ISLAMIC REPUBLIC OF)	20 000	24 000	20,00	63 600	76 235	19,87
SAUDI ARABIA	19 075	50 364	164,03	129 351	200 666	55,13
KUWAIT	1 881	610	-67,57	18 998	261	-98,63
JORDAN	1 908		-100,00	6 628		-100,00
YEMEN	313	61	-80,51	1 229	230	-81,29
OMAN	17 250	22 958	33,09	103 781	144 288	39,03
TURKEY	30	63 902	212 906,67	30	245 018	816 626,67
UNITED ARAB EMIRATES	90 663	106 853	17,86	664 261	747 246	12,49
BAHRAIN	1		-100,00	72		-100,00
EGYPT		5 141	-		40 072	-
MOROCCO	2	153	7 550,00	98	1 942	1 881,63
REUNION	14 172	6 544	-53,82	38 652	27 308	-29,35
GHANA	29 034		-100,00	13 915		-100,00
LIBERIA		440	-		2 544	-
ANGOLA		31	-		39	-
CONGO	79 618		-100,00	194 456		-100,00
CAMEROON		3 570	-		1 597	-
NIGERIA	16 917	38 607	128,21	114 186	405 121	254,79
SENEGAL	2 476	6 840	176,25	18 771	48 048	155,97
BURKINA FASO		89 796	-		269 217	-
SEYCHELLES	21		-100,00	140		-100,00
SOUTH AFRICA	24 158	55 921	131,48	161 917	327 411	102,21
BURUNDI		701	-		1 840	-
MAURITIUS	173 013	49 455	-71,42	468 218	205 719	-56,06
AUSTRALIA	1 036 539	1 228 151	18,49	3 652 315	4 291 200	17,49
NEW ZEALAND	87 943	62 944	-28,43	314 881	212 979	-32,36
GUAM	200		-100,00	18		-100,00
NEW CALEDONIA	59 135	62 345	5,43	166 288	282 221	69,72
VANUATU		1	-		23	-
FIJI	25 510	15 430	-39,51	77 779	35 975	-53,75
SOLOMON ISLANDS	156 292	45 220	-71,07	404 210	190 735	-52,81
EAST TIMOR	286 714	245 459	-14,39	1 105 402	524 079	-52,59
UNITED STATES	16 931 519	12 757 074	-24,65	48 575 556	36 404 547	-25,06
CANADA	542 416	49 520	-90,87	1 597 916	224 128	-85,97
ARGENTINA	595	70	-88,24	3 294	227	-93,11
BRAZIL	101 355	51 401	-49,29	515 523	285 385	-44,64
JAMAICA		385	-		1 500	-
PUERTO RICO	19 696		-100,00	68 316		-100,00
DOMINICAN REPUBLIC		24	-		73	-
UNITED KINGDOM	61 701	78 294	26,89	362 945	459 958	26,73
NETHERLANDS	2 848	876	-69,24	2 215	6 942	213,41
FRANCE	34 878	52 159	49,55	255 979	361 265	41,13
GERMANY, FED. REP. OF	85 220	104 997	23,21	256 106	334 356	30,55
AUSTRIA	308		-100,00	825		-100,00
BELGIUM	1 285	18 362	1 328,95	10 655	86 428	711,15
SWITZERLAND		20	-		77	-
DENMARK	20 326	30	-99,85	58 856	40	-99,93
SWEDEN	150		-100,00	212		-100,00
ITALY	1 454	43 081	2 862,93	5 577	140 631	2 421,62
SPAIN	13 776	2 252	-83,65	53 428	15 470	-71,05
PORTUGAL		1	-		1	-
GREECE	2 068	6	-99,71	24 984	504	-97,98
HUNGARY	232		-100,00	1 776		-100,00
ROMANIA	2 346		-100,00	15 973		-100,00
KAZAKHSTAN	1 393		-100,00	9 197		-100,00
UKRAINE		4 671	-		28 427	-

TABEL 5. PERKEMBANGAN EKSPOR INDONESIA MENURUT KOMODITI DAN NEGARA TUJUAN

JENIS BARANG	BERAT BERSIH (KG)		PERUB	NILAI FOB (US \$)		PERUB
	JAN-FEB 2012	JAN-FEB 2013	%	JAN-FEB 2012	JAN-FEB 2013	%
(1)	(2)	(3)	(4)	(5)	(6)	(7)
GEORGIA		50	-		180	-
SLOVENIA	350		-100,00	776		-100,00
CZECH REPUBLIC	8		-100,00	17		-100,00
RUSSIA FEDERATION		3 364	-		21 171	-
			-			-
-NIKEL	7 996 729	16 236 858	103,04	94 876 701	179 353 991	89,04
JAPAN	7 955 253	16 218 135	103,87	94 196 619	177 495 704	88,43
HONG KONG	54	109	101,85	563	1 073	90,59
CHINA	363	2 665	634,16	2 839	30 284	966,71
THAILAND		220	-		9 157	-
SINGAPORE	3 391	11 740	246,21	357 567	1 738 340	386,16
MALAYSIA	210	194	-7,62	11 731	9 528	-18,78
QATAR		90	-		21 000	-
EAST TIMOR	13 445	432	-96,79	8 612	371	-95,69
UNITED STATES	2	35	1 650,00	15	2 773	18 386,67
UNITED KINGDOM	24 000	3 224	-86,57	298 750	45 751	-84,69
NETHERLANDS	11		-100,00	5		-100,00
GERMANY, FED. REP. OF		14	-		10	-
			-			-
-BESI/BAJA	266 238 796	271 939 913	2,14	490 305 878	457 179 973	-6,76
JAPAN	22 171 762	14 824 927	-33,14	54 577 478	33 027 127	-39,49
HONG KONG	170 685	336 478	97,13	269 811	2 157 862	699,77
KOREA, REPUBLIC OF	4 340 581	7 669 589	76,69	7 963 833	27 602 140	246,59
TAIWAN	1 054 480	12 088 961	1 046,44	2 975 278	11 384 133	282,62
CHINA	2 336 918	3 973 780	70,04	6 602 041	11 709 503	77,36
PAPUA NEW GUINEA	4 076 844	808 201	-80,18	12 473 455	1 588 789	-87,26
THAILAND	12 199 707	8 943 746	-26,69	25 749 350	16 770 768	-34,87
SINGAPORE	41 786 098	27 152 622	-35,02	76 604 849	54 975 607	-28,23
PHILIPPINES	1 653 680	1 333 658	-19,35	3 654 705	2 443 647	-33,14
MALAYSIA	37 670 059	17 147 798	-54,48	15 121 896	23 823 264	57,54
MYANMAR	22 563 853	107 353 376	375,78	37 438 567	78 523 879	109,74
CAMBODIA	1 339	1 493	11,50	11 106	16 049	44,51
BRUNEI DARUSSALAM	949 867	90 091	-90,52	1 479 803	160 163	-89,18
NEPAL		48 000	-		61 104	-
VIET NAM	6 738 279	4 307 938	-36,07	10 979 306	7 740 915	-29,50
MALDIVES	7 521	2 358	-68,65	48 732	38 256	-21,50
INDIA	10 191 716	6 776 336	-33,51	31 884 350	11 082 981	-65,24
PAKISTAN	1 612 643	598 007	-62,92	2 154 177	1 375 695	-36,14
BANGLADESH	2 127 066	875 222	-58,85	2 640 147	919 114	-65,19
SRI LANKA	1 802 216	1 505 698	-16,45	1 507 609	1 121 074	-25,64
IRAQ	1 541 334	3 831	-99,75	2 560 225	17 545	-99,31
IRAN (ISLAMIC REPUBLIC OF)	4 500	6 796	51,02	444	19 646	4 324,77
SAUDI ARABIA	811 103	564 389	-30,42	4 208 746	6 056 783	43,91
ISRAEL	140	9 992	7 037,14	1 136	13 575	1 094,98
KUWAIT	4 759 105	21 777	-99,54	1 433 282	64 814	-95,48
JORDAN	3 338		-100,00	11 150		-100,00
LEBANON	170	14 128	8 210,59	528	31 750	5 913,26
YEMEN	672 256	526 878	-21,63	1 386 536	986 845	-28,83
OMAN	387 310	1 564 694	303,99	389 927	2 726 849	599,32
TURKEY	1 176 445	881 970	-25,03	2 594 719	2 128 087	-17,98
UNITED ARAB EMIRATES	4 969 282	1 371 831	-72,39	8 782 678	8 780 031	-0,03
QATAR	594 303	1 947 624	227,72	1 227 907	2 365 038	92,61
BAHRAIN	95 811	135	-99,86	102 462	1 336	-98,70
EGYPT	2 451 992	950 290	-61,24	1 564 666	553 004	-64,66
MOROCCO	1 797 853	87	-100,00	3 137 833	8 128	-99,74
ALGERIA	222 952		-100,00	451 395		-100,00
SUDAN	12 597		-100,00	17 391		-100,00
TANZANIA, UNITED REP. OF	323 699	1 347	-99,58	1 410 555	48 948	-96,53
MADAGASCAR	25 001		-100,00	22 001		-100,00
KENYA	113 842	10	-99,99	220 032	168	-99,92
REUNION	1 735	1 332	-23,23	8 077	4 373	-45,86
MOZAMBIQUE		133	-		163	-
EQUATORIAL GUINEA	6 160		-100,00	187 174		-100,00
TOGO	5 005	13 500	169,73	4 007	8 422	110,18
GHANA	1 738 126	376 339	-78,35	7 130 981	1 824 948	-74,41
LIBERIA		69 058	-		85 376	-
GUINEA	357 480	10 980	-96,93	1 372 033	5 760	-99,58
ANGOLA		729 618	-		2 086 050	-
CONGO		120 580	-		887 650	-
CAMEROON		21 876	-		73 095	-
NIGERIA	453 536	284 345	-37,30	1 376 138	804 277	-41,56
SIERRA LEONE	1 068 669		-100,00	2 126 617		-100,00
GABON	151 891	18	-99,99	887 277	76	-99,99
COTE D'IVOIRE	9 600		-100,00	16 320		-100,00
SENEGAL		12 791	-		1 817	-
MALI		20 256	-		119 739	-
SEYCHELLES	457	457	0,00	674	2 680	297,63

TABEL 5. PERKEMBANGAN EKSPOR INDONESIA MENURUT KOMODITI DAN NEGARA TUJUAN

JENIS BARANG	BERAT BERSIH (KG)		PERUB	NILAI FOB (US \$)		PERUB
	JAN-FEB 2012	JAN-FEB 2013	%	JAN-FEB 2012	JAN-FEB 2013	%
(1)	(2)	(3)	(4)	(5)	(6)	(7)
UGANDA		31 188	-		148 572	-
NIGER	37 853		-100,00	504 322		-100,00
DJIBOUTI	20 186		-100,00	277 079		-100,00
SOUTH AFRICA	388 033	2 402 725	519,21	944 944	5 507 259	482,81
BURUNDI		134	-		333	-
MAURITIUS	1 106 940	1 359 201	22,79	971 556	1 226 946	26,29
AUSTRALIA	21 229 086	15 472 033	-27,12	38 383 063	43 600 435	13,59
NEW ZEALAND	2 154 003	861 432	-60,01	2 128 039	1 136 701	-46,58
PALAU		38	-		1 114	-
NEW CALEDONIA	26 545	6 136	-76,88	39 576	21 042	-46,83
VANUATU		154 937	-		107 918	-
WALLIS AND FUTUNA ISLANDS	600		-100,00	216		-100,00
AMERICAN SAMOA	53 196		-100,00	38 568		-100,00
COOK ISLANDS		10	-		237	-
FIJI	30 700	33 925	10,50	24 713	47 709	93,05
SAMOA	40		-100,00	200		-100,00
SOLOMON ISLANDS	137 041	25 600	-81,32	105 795	17 408	-83,55
EAST TIMOR	2 846 138	3 683 666	29,43	3 988 043	2 919 456	-26,79
UNITED STATES	11 311 685	4 541 065	-59,86	23 467 069	13 764 778	-41,34
CANADA	5 342 321	1 081 514	-79,76	4 016 335	1 820 304	-54,68
MEXICO	318 913	264 660	-17,01	881 230	523 957	-40,54
GUATEMALA		19 251	-		69 558	-
CHILE	110 202	1 096	-99,01	188 113	5 695	-96,97
VENEZUELA	608	75 779	12 363,65	2 123	1 154 187	54 265,85
ARGENTINA	5 570	4 424	-20,57	164 788	38 473	-76,65
BRAZIL	2 101 463	816 144	-61,16	5 345 005	2 498 726	-53,25
COLOMBIA	1 122 187	109 262	-90,26	1 660 193	185 552	-88,82
URUGUAY	445	30 342	6 718,43	2 904	687 021	23 557,75
ECUADOR	3 249 830	179 024	-94,49	4 750 649	373 251	-92,14
PERU	1 084 861	733 443	-32,39	1 776 362	1 066 301	-39,97
PUERTO RICO		1 514	-		1 523	-
DOMINICAN REPUBLIC	300	1 534	411,33	2 190	10 028	357,90
COSTA RICA	5 835	1 250	-78,58	29 514	628	-97,87
BARBADOS		15	-		25	-
ANGUILLA	250		-100,00	652		-100,00
BERMUDA	227	252	11,01	1 444	1 512	4,71
FRENCH POLYNESIA	648	529	-18,36	4 999	246	-95,08
MARTINIQUE	195	110	-43,59	933	9	-99,04
TURKS AND CAICOS ISLANDS		340	-		352	-
GADELOUPE	816	73	-91,05	317	447	41,01
UNITED KINGDOM	401 778	435 317	8,35	1 433 498	1 720 373	20,01
NETHERLANDS	8 226 167	10 206 660	24,08	37 528 972	41 474 801	10,51
FRANCE	179 661	193 609	7,76	973 685	721 040	-25,95
GERMANY, FED. REP. OF	2 416 161	797 043	-67,01	8 995 391	3 206 231	-64,36
AUSTRIA	1 120	531	-52,59	7 963	2 609	-67,24
BELGIUM	954 270	305 237	-68,01	2 724 674	1 717 273	-36,97
SWITZERLAND	101 294	35 115	-65,33	308 365	105 803	-65,69
DENMARK	9 215	602 619	6 439,54	36 114	4 737 645	13 018,58
NORWAY	108 791	727 994	569,17	340 085	4 876 908	1 334,03
SWEDEN	145 876	97 684	-33,04	579 485	437 830	-24,44
FINLAND	189	3 048	1 512,70	14 137	23 624	67,11
IRELAND	5 409	5 313	-1,77	8 189	31 988	290,62
ITALY	897 603	341 813	-61,92	2 311 108	1 146 200	-50,40
SPAIN	658 517	87 910	-86,65	1 290 850	698 419	-45,89
PORTUGAL	172	735	327,33	615	7 912	1 186,50
GREECE	7 350	1 355	-81,56	25 781	9 066	-64,83
HUNGARY	19 037	200	-98,95	44 027	1 099	-97,50
POLAND	545 719	87 846	-83,90	1 483 693	156 011	-89,48
ROMANIA	48 184		-100,00	85 495		-100,00
AZERBAIJAN	48 596		-100,00	390 129		-100,00
BELARUS		47 205	-		83 122	-
KAZAKHSTAN		268	-		14 420	-
TURKMENISTAN	896 000	4	-100,00	3 473 000	30	-100,00
UKRAINE	68 158	38 723	-43,19	135 572	69 602	-48,66
LITHUANIA	180		-100,00	202		-100,00
LATVIA		7 461	-		122 757	-
ESTONIA	84 620		-100,00	158 599		-100,00
GEORGIA		170	-		945	-
CROATIA	6 100	4 094	-32,89	431 625	44 511	-89,69
MALTA		41 213	-		98 557	-
SLOVAKIA	23 123		-100,00	22 166		-100,00
SLOVENIA	2 694	3 135	16,37	9 768	12 556	28,54
CZECH REPUBLIC	148	23	-84,46	1 829	2 640	44,34
RUSSIA FEDERATION	484 941	609 401	25,66	1 020 523	2 488 380	143,83
SERBIA		200	-		875	-
-TEMBAGA	47 949 585	42 887 060	-10,56	376 331 723	332 678 615	-11,60

TABEL 5. PERKEMBANGAN EKSPOR INDONESIA MENURUT KOMODITI DAN NEGARA TUJUAN

JENIS BARANG	BERAT BERSIH (KG)		PERUB	NILAI FOB (US \$)		PERUB
	JAN-FEB 2012	JAN-FEB 2013	%	JAN-FEB 2012	JAN-FEB 2013	%
(1)	(2)	(3)	(4)	(5)	(6)	(7)
JAPAN	889 722	966 581	8,64	6 769 016	6 984 931	3,19
HONG KONG	1 023 485	780 157	-23,77	7 722 118	5 894 229	-23,67
KOREA, REPUBLIC OF	2 389 704	2 483 955	3,94	16 650 429	16 520 186	-0,78
TAIWAN	977 308	1 906 620	95,09	6 454 440	13 363 594	107,04
CHINA	6 009 288	6 460 926	7,52	46 424 523	46 330 068	-0,20
PAPUA NEW GUINEA		50	-		1 439	-
THAILAND	9 648 975	11 185 402	15,92	77 690 283	90 061 608	15,92
SINGAPORE	1 745 066	791 755	-54,63	16 754 184	5 377 239	-67,91
PHILIPPINES	3 004 281	2 342 611	-22,02	25 158 481	19 388 946	-22,93
MALAYSIA	14 957 183	11 662 191	-22,03	121 180 072	94 122 040	-22,33
BRUNEI DARUSSALAM	1 000	2 000	100,00	15 786	12 973	-17,82
VIET NAM	5 634 756	2 684 360	-52,36	37 620 960	22 218 961	-40,94
MALDIVES	450	837	86,00	11 706	15 729	34,37
INDIA	231 061		-100,00	1 862 058		-100,00
PAKISTAN	75		-100,00	1 075		-100,00
BANGLADESH	149 210	262 280	75,78	1 126 599	1 964 680	74,39
SRI LANKA		6 204	-		50 746	-
IRAN (ISLAMIC REPUBLIC OF)	2 121		-100,00	6 361		-100,00
SAUDI ARABIA	288 900		-100,00	2 228 769		-100,00
JORDAN	2 364		-100,00	22 393		-100,00
UNITED ARAB EMIRATES	804 015		-100,00	6 906 586		-100,00
REUNION		1	-		3	-
MOZAMBIQUE	296		-100,00	3 522		-100,00
CAMEROON		15	-		8	-
NIGERIA		4 875	-		750	-
BENIN		2 500	-		135	-
UGANDA	4 861		-100,00	57 691		-100,00
SOUTH AFRICA		2 332	-		7 700	-
MAURITIUS		425	-		1 969	-
AUSTRALIA	5 380	563 946	10 382,27	75 049	4 632 084	6 072,08
NEW ZEALAND	150	552 732	368 388,00	1 399	4 578 651	327 180,27
EAST TIMOR	39 933	19 604	-50,91	313 023	6 060	-98,06
UNITED STATES	58 683	64 420	9,78	808 208	710 646	-12,07
CANADA	17 148	5 284	-69,19	222 414	58 842	-73,54
MEXICO		20 000	-		167 400	-
GUATEMALA		456	-		4 212	-
BRAZIL	310	10	-96,77	927	172	-81,45
BOLIVIA		140	-		1 695	-
COSTA RICA		230	-		1 475	-
ANGUILLA	200		-100,00	1 962		-100,00
UNITED KINGDOM	4 043	4 277	5,79	16 316	16 553	1,45
NETHERLANDS	51 832	105 083	102,74	85 582	136 702	59,73
FRANCE	2 235	2 493	11,54	12 814	21 800	70,13
GERMANY, FED. REP. OF	3 825	430	-88,76	44 476	10 025	-77,46
BELGIUM	1 472		-100,00	79 097		-100,00
SWITZERLAND	80		-100,00	2 853		-100,00
NORWAY	50		-100,00	245		-100,00
SWEDEN		1 752	-		13 298	-
ITALY	13		-100,00	241		-100,00
SPAIN	10	1	-90,00	41	50	21,95
GREECE		35	-		348	-
LITHUANIA	100		-100,00	24		-100,00
CZECH REPUBLIC		90	-		668	-
-SENG	926 167	1 251 646	35,14	971 673	1 324 914	36,35
JAPAN	59 948	805	-98,66	105 495	18 858	-82,12
KOREA, REPUBLIC OF	8 626	10 950	26,94	15 824	19 657	24,22
TAIWAN	221 737	246 357	11,10	174 169	217 092	24,64
CHINA	9 930	69 668	601,59	17 226	125 375	627,82
PAPUA NEW GUINEA	4 529	250	-94,48	8 200	1 562	-80,95
THAILAND	20 000	20 055	0,28	14 960	14 760	-1,34
SINGAPORE	221 539	4 086	-98,16	203 420	6 945	-96,59
MALAYSIA	260	325	25,00	143	177	23,78
MYANMAR		2 000	-		5 686	-
VIET NAM		9	-		97	-
INDIA	258 471	699 141	170,49	261 530	573 181	119,16
TANZANIA, UNITED REP. OF		80 000	-		184 560	-
CAMEROON		50	-		26	-
NIGERIA	2 322		-100,00	7 800		-100,00
AUSTRALIA	18 944	4 500	-76,25	47 365	61 919	30,73
EAST TIMOR	78 858	113 266	43,63	87 823	75 490	-14,04
NETHERLANDS	561		-100,00	122		-100,00
BELGIUM		179	-		4 693	-
ITALY	20 442	5	-99,98	27 596	14 836	-46,24
-LOGAM TIDAK MULIA LAIN	8 503 190	69 114 739	712,81	49 862 801	60 793 294	21,92
JAPAN	1 164 010	61 526 314	5 185,72	7 198 641	16 794 909	133,31

TABEL 5. PERKEMBANGAN EKSPOR INDONESIA MENURUT KOMODITI DAN NEGARA TUJUAN

JENIS BARANG	BERAT BERSIH (KG)		PERUB	NILAI FOB (US \$)		PERUB
	JAN-FEB 2012	JAN-FEB 2013	%	JAN-FEB 2012	JAN-FEB 2013	%
(1)	(2)	(3)	(4)	(5)	(6)	(7)
HONG KONG	298 407	244 632	-18,02	812 618	795 965	-2,05
KOREA, REPUBLIC OF	48 938	147 545	201,49	279 090	512 175	83,52
TAIWAN	7 317	29 205	299,14	51 553	89 253	73,13
CHINA	110 871	78 423	-29,27	877 042	202 570	-76,90
PAPUA NEW GUINEA	231 460	119 277	-48,47	746 419	405 056	-45,73
THAILAND	760 956	847 439	11,37	5 764 217	6 659 038	15,52
SINGAPORE	1 520 910	2 001 094	31,57	5 518 215	10 548 862	91,16
PHILIPPINES	355 739	470 889	32,37	1 536 986	1 602 407	4,26
MALAYSIA	579 005	682 205	17,82	3 051 339	2 956 292	-3,11
MYANMAR	1 694	1 975	16,59	3 213	27 517	756,43
CAMBODIA	65	275	323,08	143	4 239	2 864,34
BRUNEI DARUSSALAM	11	2 457	22 236,36	292	17 166	5 778,77
LAO PEOPLE'S DEM. REP.	91		-100,00	9 245		-100,00
VIET NAM	742 980	681 037	-8,34	4 815 965	4 596 108	-4,57
MALDIVES	714	1 617	126,47	3 358	32 543	869,12
INDIA	117 359	205 525	75,13	1 298 083	1 497 655	15,37
PAKISTAN	42 537	49 232	15,74	200 028	233 713	16,84
BANGLADESH		21 094	-		109 685	-
SRI LANKA	10 510	5 111	-51,37	24 583	18 223	-25,87
IRAQ	89 420		-100,00	129 183		-100,00
IRAN (ISLAMIC REPUBLIC OF)	36 256	5 676	-84,34	45 956	64 247	39,80
SAUDI ARABIA	19 654	19 348	-1,56	60 936	37 095	-39,12
ISRAEL	27	11 676	43 144,44	5 396	16 881	212,84
KUWAIT		18 624	-		25 780	-
JORDAN		540	-		534	-
LEBANON	14 662		-100,00	17 775		-100,00
OMAN	70	62	-11,43	3 131	8 624	175,44
TURKEY	30 312	161	-99,47	311 028	953	-99,69
UNITED ARAB EMIRATES	303 839	252 563	-16,88	798 719	713 514	-10,67
QATAR	1 421	3	-99,79	40 043	2	-100,00
BAHRAIN	9		-100,00	396		-100,00
EGYPT	517		-100,00	5 825		-100,00
MOROCCO	6		-100,00	75		-100,00
ALGERIA	4 852		-100,00	9 945		-100,00
TANZANIA, UNITED REP. OF	206	45	-78,16	11 256	266	-97,64
MADAGASCAR		30	-		15	-
KENYA	16 940	318	-98,12	23 661	2 661	-88,75
TOGO	70		-100,00	97		-100,00
ANGOLA	217	64	-70,51	8 663	158	-98,18
CONGO	70		-100,00	165		-100,00
CAMEROON		60	-		52	-
NIGERIA	362		-100,00	320		-100,00
SENEGAL	3 000	6	-99,80	85 941	56	-99,93
GAMBIA		15 200	-		23 180	-
UGANDA	284	2 804	887,32	406	102 121	25 052,96
SOUTH AFRICA	105 811	76 055	-28,12	594 530	478 722	-19,48
MAURITIUS	72 000	81 435	13,10	113 348	120 908	6,67
AUSTRALIA	184 993	174 954	-5,43	1 143 085	1 312 646	14,83
NEW ZEALAND	24 705	4 434	-82,05	138 748	37 266	-73,14
GUAM	6 500		-100,00	8 937		-100,00
PALAU		10	-		85	-
NEW CALEDONIA	14 777	24 850	68,17	42 208	93 523	121,58
NORTHERN MARIANA ISLANDS		150	-		65	-
VANUATU	125	2 407	1 825,60	632	6 921	995,09
FIJI	3 007		-100,00	5 378		-100,00
SOLOMON ISLANDS	40 320	21 778	-45,99	129 024	99 725	-22,71
EAST TIMOR	140 310	61 592	-56,10	244 039	95 208	-60,99
UNITED STATES	424 711	432 073	1,73	8 959 692	6 245 338	-30,30
CANADA	63 582	40 174	-36,82	524 042	383 128	-26,89
MEXICO	250	10 359	4 043,60	7 395	133 590	1 706,49
GUATEMALA		64	-		456	-
PANAMA	20 749	18 594	-10,39	126 844	96 913	-23,60
CHILE	5 795	3 128	-46,02	44 460	35 334	-20,53
VENEZUELA	500		-100,00	2 359		-100,00
ARGENTINA	6 522	6 861	5,20	75 209	57 036	-24,16
BRAZIL	16 939	12 234	-27,78	246 346	183 140	-25,66
COLOMBIA	813	86	-89,42	31 989	3 652	-88,58
PERU	4 799		-100,00	41 419		-100,00
DOMINICAN REPUBLIC	512	200	-60,94	828	276	-66,67
COSTA RICA		475	-		236	-
CAYMAN ISLANDS		150	-		18	-
FRENCH POLYNESIA	940	820	-12,77	5 401	2 134	-60,49
NETHERLANDS ANTILLES	5		-100,00	99		-100,00
GUADELOUPE	584	10	-98,29	1 626	9	-99,45
UNITED KINGDOM	87 392	49 239	-43,66	291 353	308 013	5,72
NETHERLANDS	15 558	41 111	164,24	105 545	262 234	148,46
FRANCE	22 476	14 352	-36,15	181 513	52 805	-70,91

TABEL 5. PERKEMBANGAN EKSPOR INDONESIA MENURUT KOMODITI DAN NEGARA TUJUAN

JENIS BARANG	BERAT BERSIH (KG)		PERUB	NILAI FOB (US \$)		PERUB
	JAN-FEB 2012	JAN-FEB 2013	%	JAN-FEB 2012	JAN-FEB 2013	%
(1)	(2)	(3)	(4)	(5)	(6)	(7)
GERMANY, FED. REP. OF	425 003	407 971	-4,01	1 984 918	1 627 005	-18,03
AUSTRIA		75	-		607	-
BELGIUM	37 292	19 448	-47,85	187 878	61 746	-67,14
SWITZERLAND	7 348	21 825	197,02	120 077	184 804	53,90
DENMARK	43 069	8 311	-80,70	91 144	47 520	-47,86
NORWAY	18	330	1 733,33	4 123	45 651	1 007,23
SWEDEN	14 485	13 538	-6,54	74 473	304 300	308,60
FINLAND		8	-		80	-
ITALY	133 439	82 412	-38,24	358 402	270 003	-24,66
SPAIN	33 262	19 804	-40,46	135 848	52 298	-61,50
PORTUGAL	1 027	1 143	11,30	2 685	2 958	10,17
GREECE	245	13 526	5 420,82	277	54 601	19 611,55
THE DEMOCRATIC REPUBLIC OF THE CONGO		2 305	-		11 565	-
HUNGARY		67	-		992	-
POLAND		1 165	-		13 808	-
BULGARIA	170	5	-97,06	90	5	-94,44
TURKMENISTAN		2	-		10	-
UKRAINE		2 250	-		6 259	-
LITHUANIA		30	-		19	-
ESTONIA	21 633		-100,00	42 303		-100,00
CROATIA	24	288	1 100,00	300	24	-92,00
MALTA		115	-		143	-
SLOVENIA	453		-100,00	17		-100,00
RUSSIA FEDERATION	5 279		-100,00	44 270		-100,00
			-			-
-PAKAIAN JADI	76 106 632	76 242 861	0,18	1 267 471 687	1 286 655 624	1,51
JAPAN	3 954 698	5 551 279	40,37	74 744 720	97 352 566	30,25
HONG KONG	180 266	205 774	14,15	4 249 271	5 858 277	37,87
KOREA, DEM. PEOPLE'S REP.	5 641		-100,00	149 931		-100,00
KOREA, REPUBLIC OF	2 286 613	2 776 816	21,44	36 902 433	39 999 836	8,39
TAIWAN	365 468	1 189 092	225,36	5 751 278	5 460 342	-5,06
CHINA	473 555	592 156	25,04	10 652 881	13 709 679	28,69
MONGOLIA	33 676		-100,00	145 199		-100,00
MACAU		407	-		17 683	-
PAPUA NEW GUINEA	23 471	45 612	94,33	98 332	230 667	134,58
THAILAND	124 770	207 586	66,37	1 753 902	3 494 711	99,25
SINGAPORE	582 448	579 966	-0,43	9 677 725	12 131 284	25,35
PHILIPPINES	158 736	225 778	42,23	1 806 616	1 397 970	-22,62
MALAYSIA	1 401 341	1 825 303	30,25	13 600 028	16 932 779	24,51
MYANMAR	52	2 154	4 042,31	33	61 897	187 466,67
CAMBODIA	5 953	11 661	95,88	44 764	251 398	461,61
BRUNEI DARUSSALAM	12 967	21 451	65,43	76 298	127 523	67,14
NEPAL	16 975	48 986	188,58	134 100	329 068	145,39
VIET NAM	32 132	16 284	-49,32	590 902	439 542	-25,62
MALDIVES	2 035	1 249	-38,62	26 542	97 814	268,53
INDIA	65 407	74 236	13,50	834 819	1 322 088	58,37
PAKISTAN	27 577	25 150	-8,80	217 798	268 469	23,27
BANGLADESH	144	3 190	2 115,28	1 152	31 404	2 626,04
SRI LANKA	149 963	169 693	13,16	927 696	1 252 430	35,00
IRAQ		11 400	-		196 590	-
IRAN (ISLAMIC REPUBLIC OF)	41 898	26 730	-36,20	597 525	179 231	-70,00
SAUDI ARABIA	834 135	440 669	-47,17	9 882 109	5 710 900	-42,21
ISRAEL	30 091	40 593	34,90	698 300	692 100	-0,89
KUWAIT	178 200	93 129	-47,74	2 129 086	1 509 201	-29,12
JORDAN	11 251	22 482	99,82	93 107	212 558	128,29
LEBANON	7 646	7 456	-2,48	293 048	212 869	-27,36
YEMEN	87 663	77 259	-11,87	973 087	878 688	-9,70
OMAN	5 824	10 751	84,60	121 316	116 034	-4,35
SYRIA ARAB REPUBLIC	18	6	-66,67	890	308	-65,39
TURKEY	83 489	58 405	-30,04	2 277 828	1 335 622	-41,36
UNITED ARAB EMIRATES	1 872 278	1 865 575	-0,36	26 953 088	24 677 382	-8,44
QATAR	7 085	3 036	-57,15	87 880	47 454	-46,00
BAHRAIN	51 624	33 919	-34,30	238 730	124 261	-47,95
CYPRUS		50	-		2 234	-
EGYPT	302 532	360 605	19,20	4 824 241	4 780 920	-0,90
LIBYAN ARAB JAMAHIRIYA	74 338	85 269	14,70	791 261	883 221	11,62
MOROCCO	1 872	2 087	11,49	51 755	47 226	-8,75
ALGERIA	67 760	165 713	144,56	1 140 500	1 826 177	60,12
SUDAN	208 342	155 011	-25,60	1 946 248	1 361 742	-30,03
TANZANIA, UNITED REP. OF	416 470	374 950	-9,97	434 251	408 627	-5,90
MADAGASCAR	26 444	35 592	34,59	19 924	79 560	299,32
KENYA	117 713	19 648	-83,31	176 910	64 510	-63,54
REUNION	1 550	943	-39,16	9 303	10 113	8,71
MOZAMBIQUE	1 838	7 986	334,49	4 875	9 715	99,28
BOTSWANA		18	-		982	-
TOGO	662 206	588 095	-11,19	548 201	339 739	-38,03
GHANA	37 970	7 103	-81,29	63 130	77 946	23,47

TABEL 5. PERKEMBANGAN EKSPOR INDONESIA MENURUT KOMODITI DAN NEGARA TUJUAN

JENIS BARANG	BERAT BERSIH (KG)		PERUB	NILAI FOB (US \$)		PERUB
	JAN-FEB 2012	JAN-FEB 2013	%	JAN-FEB 2012	JAN-FEB 2013	%
(1)	(2)	(3)	(4)	(5)	(6)	(7)
LIBERIA	12 000		-100,00	4 598		-100,00
GUINEA	143 070	136 700	-4,45	379 467	755 971	99,22
ANGOLA	97 115	97 399	0,29	7 164	692 121	9 561,10
CONGO	104 435	93 000	-10,95	68 578	56 749	-17,25
CAMEROON	74 068	63 759	-13,92	152 708	93 203	-38,97
NIGERIA	996 019	987 887	-0,82	2 636 116	1 950 949	-25,99
GABON	4 862	18	-99,63	1 558	101	-93,52
COTE D'IVOIRE	82 019	95 100	15,95	32 373	36 476	12,67
SENEGAL	217 063	312 381	43,91	198 993	300 573	51,05
MALI	3 167		-100,00	19 176		-100,00
BENIN	50 022	29 303	-41,42	132 085	45 109	-65,85
GAMBIA	21 875	5 500	-74,86	103 890	56 400	-45,71
SEYCHELLES	790	1 006	27,34	16 054	3 958	-75,35
UGANDA	26 949	39 776	47,60	16 864	53 545	217,51
NIGER	13 200	4 411	-66,58	42 237	90 082	113,28
SOUTH AFRICA	118 107	91 721	-22,34	2 027 997	2 029 207	0,06
ZIMBABWE	4 668	80	-98,29	72 102	971	-98,65
MALAWI	18 340		-100,00	15 925		-100,00
MAURITIUS	23 121	11 211	-51,51	301 388	98 769	-67,23
AUSTRALIA	481 500	723 694	50,30	14 184 574	19 706 864	38,93
NEW ZEALAND	28 953	39 626	36,86	590 921	1 214 764	105,57
GUAM	2 642	1 988	-24,75	40 389	37 791	-6,43
PALAU		72	-		2 173	-
NEW CALEDONIA	5 453	6 284	15,24	125 531	120 983	-3,62
NORTHERN MARIANA ISLANDS		77	-		336	-
VANUATU	1 502	4 481	198,34	6 244	53 615	758,66
COOK ISLANDS	56	420	650,00	1 247	4 876	291,02
FIJI	15 704	773	-95,08	142 585	19 440	-86,37
SAMOA	120	25	-79,17	169	129	-23,67
EAST TIMOR	203 955	188 617	-7,52	248 086	164 343	-33,76
UNITED STATES	38 710 487	42 487 180	9,76	692 933 341	710 692 252	2,56
CANADA	1 197 222	1 244 356	3,94	27 643 082	27 062 031	-2,10
MEXICO	327 461	211 136	-35,52	7 517 537	4 657 544	-38,04
PANAMA	229 463	138 590	-39,60	2 911 704	2 390 359	-17,91
CUBA	625		-100,00	42 611		-100,00
SURINAME	3 111		-100,00	51 538		-100,00
CHILE	66 737	63 312	-5,13	1 637 212	1 510 895	-7,72
VENEZUELA	13 544	10 992	-18,84	90 422	358 598	296,58
ARGENTINA	69 700	70 660	1,38	2 196 212	1 720 723	-21,65
BRAZIL	486 057	377 356	-22,36	6 857 640	6 152 510	-10,28
COLOMBIA	5 338	1 298	-75,68	133 740	76 201	-43,02
URUGUAY	3 586	6 506	81,43	94 644	155 859	64,68
PARAGUAY	912	943	3,40	24 060	37 989	57,89
ECUADOR	1 891	396	-79,06	54 604	8 897	-83,71
PERU	2 568	17 203	569,90	109 564	488 414	345,78
GUYANA	91		-100,00	12		-100,00
BAHAMAS	873	3 827	338,37	15 706	851	-94,58
JAMAICA	3 164		-100,00	25 575		-100,00
PUERTO RICO	18 276	16 790	-8,13	345 492	296 623	-14,14
DOMINICAN REPUBLIC	4 403	347	-92,12	47 578	48 311	1,54
EL SALVADOR	792	926	16,92	26 779	31 021	15,84
COSTA RICA	1 244	3 805	205,87	3 585	35 070	878,24
BARBADOS	231	44	-80,95	6 772	7 020	3,66
ANTIGUA AND BARBUDA	127	145	14,17	3 581	5 309	48,25
BERMUDA	531	1 320	148,59	17 771	26 767	50,62
FRENCH POLYNESIA	4 623	11 302	144,47	49 450	111 062	124,59
MARTINIQUE	86	72	-16,28	4 406	3 830	-13,07
NETHERLANDS ANTILLES	24 382	755	-96,90	337 062	41 354	-87,73
SAINT LUCIA	30		-100,00	162		-100,00
GADELOUPE	4 392	1 203	-72,61	41 621	23 763	-42,91
SAINT KITTS AND NEVIS	483	685	41,82	26 159	21 576	-17,52
UNITED KINGDOM	2 657 936	2 016 046	-24,15	65 936 957	47 983 411	-27,23
NETHERLANDS	1 023 841	895 353	-12,55	25 321 510	25 216 537	-0,41
FRANCE	5 803 447	532 928	-90,82	12 262 680	12 376 086	0,92
GERMANY, FED. REP. OF	3 798 123	3 543 617	-6,70	95 239 445	87 559 970	-8,06
AUSTRIA	40 013	36 569	-8,61	1 318 303	1 295 878	-1,70
BELGIUM	971 364	798 938	-17,75	24 581 035	22 717 061	-7,58
SWITZERLAND	112 998	88 803	-21,41	2 452 460	2 036 789	-16,95
MONACO	26	123	373,08	1 149	2 422	110,79
DENMARK	65 079	71 181	9,38	1 390 441	2 163 104	55,57
NORWAY	106 920	103 965	-2,76	2 342 943	2 064 098	-11,90
SWEDEN	274 372	174 325	-36,46	5 596 920	3 947 530	-29,47
FINLAND	21 615	16 477	-23,77	496 911	399 943	-19,51
IRELAND	127 631	149 833	17,40	3 225 491	2 816 548	-12,68
ITALY	422 157	391 707	-7,21	12 542 593	13 067 275	4,18
SPAIN	919 755	1 008 681	9,67	14 600 218	15 395 142	5,44
PORTUGAL	18 500	32 958	78,15	231 689	543 394	134,54

TABEL 5. PERKEMBANGAN EKSPOR INDONESIA MENURUT KOMODITI DAN NEGARA TUJUAN

JENIS BARANG	BERAT BERSIH (KG)		PERUB	NILAI FOB (US \$)		PERUB
	JAN-FEB 2012	JAN-FEB 2013	%	JAN-FEB 2012	JAN-FEB 2013	%
(1)	(2)	(3)	(4)	(5)	(6)	(7)
GREECE	71 009	31 750	-55,29	1 119 032	697 420	-37,68
THE DEMOCRATIC REPUBLIC OF 1	145		-100,00	495		-100,00
HUNGARY	1 057	17 993	1 602,27	28 945	617 336	2 032,79
POLAND	218 790	216 739	-0,94	3 950 159	4 285 986	8,50
ROMANIA	344	2 677	678,20	8 261	47 258	472,06
BULGARIA	6 890	4 841	-29,74	110 753	78 233	-29,36
YUGOSLAVIA		0	-		0	-
KAZAKHSTAN	374	3 061	718,45	9 792	92 392	843,55
MOLDOVA, REPUBLIC OF		204	-		5 017	-
UKRAINE	105 632	54 329	-48,57	2 020 143	955 337	-52,71
LITHUANIA		152	-		11 713	-
LATVIA	2	4 356	217 700,00	97	30 787	31 639,18
ESTONIA	7 795	7 729	-0,85	126 990	140 370	10,54
GEORGIA	1	1 201	120 000,00	93	15 775	16 862,37
CROATIA	11 486	15 929	38,68	229 296	290 324	26,62
MALTA	8 746	249	-97,15	187 173	10 871	-94,19
SLOVAKIA	276	2 111	664,86	18 993	80 631	324,53
SLOVENIA	594	730	22,90	17 608	28 831	63,74
CZECH REPUBLIC	20 043	29 027	44,82	791 143	866 418	9,51
RUSSIA FEDERATION	322 341	313 265	-2,82	9 750 315	8 701 816	-10,75
SERBIA		253	-		6 257	-
			-			-
-KAIN TENUN	39 650 625	41 929 152	5,75	275 435 764	262 409 702	-4,73
JAPAN	5 914 671	5 856 494	-0,98	36 317 849	32 882 708	-9,46
HONG KONG	161 927	105 424	-34,89	1 599 210	1 145 665	-28,36
KOREA, REPUBLIC OF	1 420 518	1 684 405	18,58	6 208 708	7 959 312	28,20
TAIWAN	778 867	202 419	-74,01	2 503 288	823 476	-67,10
CHINA	753 706	1 459 662	93,66	5 694 582	9 109 236	59,96
MACAU		13 628	-		74 556	-
PAPUA NEW GUINEA	68 012	64 238	-5,55	523 009	489 760	-6,36
THAILAND	1 461 307	1 678 954	14,89	7 593 584	9 170 767	20,77
SINGAPORE	331 251	328 959	-0,69	3 069 686	2 616 148	-14,77
PHILIPPINES	415 426	537 864	29,47	2 153 304	2 462 893	14,38
MALAYSIA	3 428 696	3 967 635	15,72	15 605 176	20 067 440	28,59
MYANMAR	104 348	191 941	83,94	951 825	1 638 349	72,13
CAMBODIA	180 641	225 924	25,07	1 119 335	1 432 580	27,98
BRUNEI DARUSSALAM	18 186	28 033	54,15	201 295	276 145	37,18
LAO PEOPLE'S DEM. REP.	34 923	1 866	-94,66	184 654	24 351	-86,81
NEPAL	380	14 637	3 751,84	2 689	53 838	1 902,16
VIET NAM	941 911	841 409	-10,67	8 035 930	6 409 313	-20,24
MALDIVES		15 100	-		38 855	-
INDIA	289 213	355 729	23,00	2 273 280	2 233 550	-1,75
PAKISTAN	109 572	89 127	-18,66	687 243	529 689	-22,93
BANGLADESH	592 508	1 062 576	79,34	4 254 770	6 113 860	43,69
SRI LANKA	555 132	271 788	-51,04	4 196 859	2 004 063	-52,25
AFGHANISTAN	855	1 278	49,47	14 103	4 017	-71,52
IRAQ		20 711	-		125 890	-
IRAN (ISLAMIC REPUBLIC OF)	161 017	48 701	-69,75	1 205 062	406 575	-66,26
SAUDI ARABIA	2 367 233	1 625 083	-31,35	20 744 155	13 918 037	-32,91
ISRAEL	16	327 035	2 043 868,75	407	1 312 847	322 466,83
KUWAIT	399 281	263 693	-33,96	3 918 407	2 528 517	-35,47
JORDAN	143 081	99 188	-30,68	1 151 417	1 145 985	-0,47
LEBANON	65 564	49 785	-24,07	637 307	414 493	-34,96
YEMEN	105 836	37 329	-64,73	756 125	238 777	-68,42
OMAN	33 928	24 088	-29,00	302 381	447 306	47,93
SYRIA ARAB REPUBLIC	113 499		-100,00	891 668		-100,00
TURKEY	7 709 780	9 286 823	20,46	56 349 283	56 051 275	-0,53
UNITED ARAB EMIRATES	2 582 218	2 687 139	4,06	25 065 754	26 503 581	5,74
QATAR	6 225	22 190	256,47	67 355	208 322	209,29
BAHRAIN	16 999	27 182	59,90	146 185	256 934	75,76
CYPRUS	16 769	1 673	-90,02	142 289	13 387	-90,59
EGYPT	263 683	203 639	-22,77	2 163 583	1 589 976	-26,51
LIBYAN ARAB JAMAHIRIYA	194 493	97 570	-49,83	1 646 667	834 502	-49,32
MOROCCO	97 442	79 451	-18,46	898 725	556 135	-38,12
TUNISIA	254	36 528	14 281,10	8 497	390 478	4 495,48
ALGERIA	39 749	39 365	-0,97	370 313	296 273	-19,99
SUDAN	76 402	101 424	32,75	661 177	791 475	19,71
LESOTHO	46 128		-100,00	230 100		-100,00
ETHIOPIA	11 610	47 578	309,80	73 100	333 527	356,26
TANZANIA, UNITED REP. OF	21 423	135 178	530,99	146 198	446 044	205,10
SOMALIA	10 935	26 000	137,77	283 930	143 000	-49,64
KENYA	128 309	56 196	-56,20	1 296 287	412 334	-68,19
REUNION	100	4	-96,00	1 327	22	-98,34
MOZAMBIQUE		8 065	-		41 147	-
TOGO	16 037		-100,00	176 140		-100,00
GHANA	90 281	86 232	-4,48	462 393	460 376	-0,44
GUINEA	306		-100,00	3 444		-100,00

TABEL 5. PERKEMBANGAN EKSPOR INDONESIA MENURUT KOMODITI DAN NEGARA TUJUAN

JENIS BARANG	BERAT BERSIH (KG)		PERUB	NILAI FOB (US \$)		PERUB
	JAN-FEB 2012	JAN-FEB 2013	%	JAN-FEB 2012	JAN-FEB 2013	%
(1)	(2)	(3)	(4)	(5)	(6)	(7)
ANGOLA	9		-100,00	3 011		-100,00
CONGO	300	500	66,67	610	623	2,13
NIGERIA	8 804	10 847	23,21	74 908	11 340	-84,86
GABON	1 144		-100,00	144		-100,00
COTE D'IVOIRE	38 622	48 551	25,71	350 547	435 593	24,26
SENEGAL	400		-100,00	2 000		-100,00
BENIN	7 830	13 850	76,88	110 883	48 714	-56,07
GAMBIA		2 014	-		15 039	-
UGANDA	14 563		-100,00	42 675		-100,00
DJIBOUTI	4 800		-100,00	16 116		-100,00
SAINT HELENA		850	-		7 923	-
SOUTH AFRICA	525 272	481 100	-8,41	6 100 324	2 947 905	-51,68
ZIMBABWE	38 397	97 440	153,77	264 403	440 373	66,55
MAURITIUS	117 353	1 242	-98,94	1 655 417	7 881	-99,52
AUSTRALIA	701 578	424 664	-39,47	3 395 676	2 089 671	-38,46
NEW ZEALAND	39 981	59 307	48,34	281 215	384 515	36,73
MICRONESIA, FED. STATES OF		5 249	-		58 000	-
GUAM	50		-100,00	20		-100,00
NEW CALEDONIA	33	5	-84,85	593	16	-97,30
VANUATU		18	-		142	-
FIJI	34 566	20 215	-41,52	226 574	133 851	-40,92
TONGA	30		-100,00	511		-100,00
EAST TIMOR	10 321	5 541	-46,31	30 521	10 126	-66,82
UNITED STATES	1 092 475	887 771	-18,74	10 194 428	7 704 440	-24,42
CANADA	167 842	170 193	1,40	1 446 917	1 422 310	-1,70
MEXICO	243 695	189 100	-22,40	1 722 760	1 392 941	-19,14
GUATEMALA	4 853	49 708	924,27	92 381	384 117	315,80
HONDURAS	10 895	4 207	-61,39	109 875	40 062	-63,54
NICARAGUA		58 110	-		449 289	-
PANAMA	33 152	33 020	-0,40	232 690	332 440	42,87
CHILE	36 393	43 966	20,81	201 487	247 147	22,66
ARGENTINA	19 350	11 159	-42,33	238 277	53 890	-77,38
BRAZIL	284 676	169 731	-40,38	1 877 908	1 349 527	-28,14
COLOMBIA	79 063	30 753	-61,10	567 862	249 315	-56,10
URUGUAY		8 352	-		52 770	-
PARAGUAY	13 715		-100,00	84 257		-100,00
ECUADOR	24 891	6 316	-74,63	194 105	51 247	-73,60
PERU	78 928	38 759	-50,89	461 808	195 182	-57,74
PUERTO RICO		25	-		250	-
DOMINICAN REPUBLIC	15 528	23 170	49,21	166 465	230 131	38,25
EL SALVADOR	3 463	9 367	170,49	16 931	49 255	190,92
COSTA RICA	200	25	-87,50	17 885	2 850	-84,06
FRENCH POLYNESIA	1 796	1 115	-37,92	22 342	6 928	-68,99
SAINT KITTS AND NEVIS		150	-		1 617	-
UNITED KINGDOM	219 922	236 394	7,49	1 566 656	1 222 334	-21,98
NETHERLANDS	473 306	745 597	57,53	2 969 907	4 005 357	34,86
FRANCE	75 277	69 395	-7,81	788 979	673 900	-14,59
GERMANY, FED. REP. OF	414 532	641 331	54,71	2 787 855	3 774 423	35,39
AUSTRIA	290	374	28,97	405	2 428	499,51
BELGIUM	627 122	799 872	27,55	2 685 106	3 161 094	17,73
SWITZERLAND	915	13	-98,58	24 029	2 608	-89,15
DENMARK	23 112	40 322	74,46	230 354	386 487	67,78
NORWAY	7	5 984	85 385,71	2 470	44 785	1 713,16
SWEDEN	2 377	11 548	385,82	29 805	34 844	16,91
FINLAND	44 441	33 885	-23,75	426 436	259 594	-39,12
ITALY	920 792	1 357 310	47,41	5 059 792	5 874 589	16,10
SPAIN	458 001	263 371	-42,50	2 467 147	1 810 637	-26,61
PORTUGAL	202 952	87 737	-56,77	918 385	392 936	-57,21
GREECE	29 734	30 093	1,21	268 029	215 208	-19,71
HUNGARY	27 678	46 825	69,18	242 090	410 696	69,65
POLAND	134 150	176 265	31,39	1 142 981	1 518 984	32,90
ROMANIA	1 895	1 661	-12,35	23 684	25 527	7,78
BULGARIA	6 854		-100,00	79 956		-100,00
AZERBAIJAN	8	1 343	16 687,50	2 487	11 092	346,00
BELARUS		5 563	-		59 755	-
KAZAKHSTAN	260		-100,00	1 787		-100,00
UKRAINE	13 050	12 362	-5,27	160 051	117 918	-26,32
LATVIA		92	-		8 961	-
CROATIA	1 908	16	-99,16	12 506	1 213	-90,30
SLOVENIA	9 644		-100,00	134 946		-100,00
CZECH REPUBLIC	2 338		-100,00	24 778		-100,00
RUSSIA FEDERATION	24 444	18 469	-24,44	190 562	159 126	-16,50
-TEKSTIL LAINNYA	205 860 934	205 666 600	-0,09	569 436 228	570 547 832	0,20
JAPAN	15 946 739	15 393 601	-3,47	64 179 715	57 720 342	-10,06
HONG KONG	1 777 259	2 884 909	62,32	9 271 568	11 859 806	27,92
KOREA, DEM. PEOPLE'S REP.		41 046	-		130 977	-

TABEL 5. PERKEMBANGAN EKSPOR INDONESIA MENURUT KOMODITI DAN NEGARA TUJUAN

JENIS BARANG	BERAT BERSIH (KG)		PERUB	NILAI FOB (US \$)		PERUB
	JAN-FEB 2012	JAN-FEB 2013	%	JAN-FEB 2012	JAN-FEB 2013	%
(1)	(2)	(3)	(4)	(5)	(6)	(7)
KOREA, REPUBLIC OF	14 344 734	14 469 397	0,87	45 309 859	48 331 830	6,67
TAIWAN	4 912 445	5 546 607	12,91	13 964 189	10 564 059	-24,35
CHINA	30 037 592	24 313 849	-19,06	45 629 005	57 329 738	25,64
PAPUA NEW GUINEA	13 644	20 761	52,16	54 610	82 795	51,61
THAILAND	7 642 234	8 093 880	5,91	20 682 467	23 785 744	15,00
SINGAPORE	665 901	829 625	24,59	2 798 750	3 523 328	25,89
PHILIPPINES	1 967 783	1 901 816	-3,35	5 072 679	5 432 964	7,10
MALAYSIA	3 795 950	2 808 967	-26,00	15 879 660	6 975 471	-56,07
MYANMAR		144 467	-		532 594	-
CAMBODIA	141 192	184 360	30,57	1 808 486	1 293 170	-28,49
BRUNEI DARUSSALAM	11 813	59 040	399,79	30 991	109 043	251,85
NEPAL	42 677	21 295	-50,10	101 506	41 303	-59,31
VIET NAM	3 822 477	5 661 806	48,12	14 786 798	14 884 457	0,66
MALDIVES	516	1 508	192,25	7 765	20 999	170,43
INDIA	6 609 176	4 580 641	-30,69	17 763 190	10 649 032	-40,05
PAKISTAN	6 131 697	8 398 583	36,97	15 759 203	20 451 265	29,77
BANGLADESH	3 087 476	3 138 667	1,66	9 629 818	10 475 950	8,79
SRI LANKA	570 844	386 662	-32,26	1 731 801	1 446 830	-16,46
IRAN (ISLAMIC REPUBLIC OF)	2 256 007	1 869 884	-17,12	5 303 363	3 735 772	-29,56
SAUDI ARABIA	439 402	470 171	7,00	1 633 910	2 259 839	38,31
ISRAEL	1 563 733	2 984 187	90,84	3 640 673	6 069 722	66,72
KUWAIT	23 811	4 518	-81,03	263 599	46 290	-82,44
JORDAN	99 459	76 954	-22,63	253 298	196 554	-22,40
LEBANON	18 990		-100,00	138 155		-100,00
YEMEN	209 490	265 131	26,56	1 123 801	1 482 993	31,96
OMAN		9 412	-		30 876	-
SYRIA ARAB REPUBLIC	1 102 212	68 403	-93,79	2 597 935	173 600	-93,32
TURKEY	17 897 911	19 121 266	6,84	45 221 979	44 372 558	-1,88
UNITED ARAB EMIRATES	563 300	625 594	11,06	4 373 723	7 361 547	68,31
QATAR	11 260	180	-98,40	177 671	3 150	-98,23
CYPRUS		35	-		429	-
EGYPT	8 835 044	7 604 900	-13,92	20 714 276	19 890 762	-3,98
LIBYAN ARAB JAMAHIRIYA	47 235		-100,00	90 690		-100,00
MOROCCO	735 529	443 933	-39,64	1 856 157	1 280 937	-30,99
TUNISIA	433 791	139 221	-67,91	763 032	406 849	-46,68
ALGERIA	193 782	400 778	106,82	718 231	1 156 679	61,05
SUDAN	42 865	41 491	-3,21	117 656	308 051	161,82
ETHIOPIA	174 922	224 208	28,18	576 494	815 414	41,44
TANZANIA, UNITED REP. OF	18 360	10 189	-44,50	27 351	34 452	25,96
MADAGASCAR	211 875	44 407	-79,04	460 279	132 926	-71,12
SOMALIA	45 804		-100,00	287 818		-100,00
KENYA	291 368	572 484	96,48	1 005 320	2 050 500	103,96
REUNION	1 254	216	-82,78	3 905	5 528	41,56
MOZAMBIQUE		4	-		84	-
TOGO	1 970	9 280	371,07	1 469	24 674	1 579,65
GHANA	24 742	29 419	18,90	95 953	93 419	-2,64
GUINEA	32		-100,00	341		-100,00
ANGOLA		802	-		1 017	-
CONGO	40	350	775,00	116	410	253,45
CAMEROON	69 081	36 388	-47,33	130 077	71 320	-45,17
NIGERIA	612	64 931	10 509,64	5 417	141 048	2 503,80
GABON	4 052	55	-98,64	1 836	103	-94,39
COTE D'IVOIRE		86 465	-		255 969	-
SENEGAL	25 567	13 189	-48,41	83 697	45 348	-45,82
MAURITANIA	67 316	25 904	-61,52	208 871	46 587	-77,70
BENIN	24 575	2 500	-89,83	46 011	10	-99,98
SEYCHELLES	1 885	100	-94,69	6 230	1 875	-69,90
UGANDA	2		-100,00	6		-100,00
DJIBOUTI		78 162	-		364 497	-
SWAZILAND		8 003	-		18 886	-
SOUTH AFRICA	590 945	682 405	15,48	2 104 967	2 546 581	20,98
ZIMBABWE	30	4	-86,67	13	4	-69,23
ZAMBIA	7 793		-100,00	24 468		-100,00
MAURITIUS	223 577	436 667	95,31	775 704	969 196	24,94
AUSTRALIA	2 695 711	2 357 062	-12,56	8 583 636	7 701 256	-10,28
NEW ZEALAND	364 668	366 627	0,54	968 336	1 401 223	44,70
GUAM	289		-100,00	222		-100,00
PALAU		38	-		1 598	-
NEW CALEDONIA	88	615	598,86	4 429	9 327	110,59
NORTHERN MARIANA ISLANDS		27	-		246	-
VANUATU	3 591	1 711	-52,35	15 850	8 599	-45,75
WALLIS AND FUTUNA ISLANDS	1 600		-100,00	7 830		-100,00
AMERICAN SAMOA	18 484		-100,00	45 674		-100,00
COOK ISLANDS	202	1 053	421,29	1 320	25 989	1 868,86
FIJI	6 821	55	-99,19	49 069	7 184	-85,36
SAMOA	50		-100,00	56		-100,00
SOLOMON ISLANDS	1 304		-100,00	12 295		-100,00

TABEL 5. PERKEMBANGAN EKSPOR INDONESIA MENURUT KOMODITI DAN NEGARA TUJUAN

JENIS BARANG	BERAT BERSIH (KG)		PERUB	NILAI FOB (US \$)		PERUB
	JAN-FEB 2012	JAN-FEB 2013	%	JAN-FEB 2012	JAN-FEB 2013	%
(1)	(2)	(3)	(4)	(5)	(6)	(7)
EAST TIMOR	51 541	63 816	23,82	61 776	58 610	-5,12
UNITED STATES	13 352 730	14 456 697	8,27	42 021 712	40 142 224	-4,47
CANADA	1 317 760	847 975	-35,65	3 544 204	2 475 213	-30,16
MEXICO	1 370 338	1 552 593	13,30	3 702 231	4 146 189	11,99
GUATEMALA	40 762	274 559	573,57	153 877	1 383 274	798,95
HONDURAS	39 669		-100,00	127 377		-100,00
NICARAGUA		34 453	-		179 851	-
CUBA	27 068		-100,00	64 272		-100,00
SURINAME	32 782	33 039	0,78	80 422	66 468	-17,35
CHILE	318 079	151 125	-52,49	994 468	431 515	-56,61
VENEZUELA	1 016 512	933 382	-8,18	3 082 846	3 205 587	3,98
ARGENTINA	2 431 982	1 884 363	-22,52	6 822 022	5 283 665	-22,55
BRAZIL	14 263 281	15 977 329	12,02	39 698 794	43 477 806	9,52
COLOMBIA	906 623	567 499	-37,41	2 208 273	1 641 220	-25,68
URUGUAY	109 528	64 479	-41,13	411 344	188 155	-54,26
PARAGUAY	41 728	23 134	-44,56	199 709	71 965	-63,97
ECUADOR	101 902	106 942	4,95	269 753	308 376	14,32
PERU	793 676	381 340	-51,95	2 472 432	1 052 019	-57,45
GUYANA	43 735	16 525	-62,22	99 464	43 391	-56,38
BAHAMAS	990	4 029	306,97	9 737	22 860	134,77
JAMAICA	44 454	47 249	6,29	106 615	111 727	4,79
PUERTO RICO	143	300	109,79	1 115	277	-75,16
DOMINICAN REPUBLIC	91 959	35 545	-61,35	411 910	85 491	-79,25
EL SALVADOR	68 628	63 084	-8,08	214 556	131 889	-38,53
COSTA RICA		6 739	-		77 368	-
BARBADOS	2	4	100,00	24	505	2 004,17
ANTIGUA AND BARBUDA	87	80	-8,05	1 954	1 115	-42,94
BERMUDA	251	28	-88,84	2 657	449	-83,10
FRENCH POLYNESIA	2 052	4 757	131,82	25 576	40 217	57,25
MARTINIQUE	6	660	10 900,00	75	2 696	3 494,67
NETHERLANDS ANTILLES	11 280	457	-95,95	18 521	6 065	-67,25
GUADELOUPE	1 220	604	-50,49	936	3 371	260,15
SAINT KITTS AND NEVIS	265		-100,00	4 408		-100,00
UNITED KINGDOM	4 098 144	3 688 601	-9,99	9 335 210	7 206 589	-22,80
NETHERLANDS	1 425 910	1 485 931	4,21	3 769 772	4 123 186	9,37
FRANCE	317 905	328 657	3,38	947 696	990 069	4,47
GERMANY, FED. REP. OF	3 596 591	4 306 465	19,74	11 494 876	11 696 436	1,75
AUSTRIA	7 358	6 839	-7,05	32 195	57 325	78,06
BELGIUM	5 294 599	4 218 768	-20,32	11 858 140	9 441 013	-20,38
SWITZERLAND	42 460	13 236	-68,83	475 870	142 716	-70,01
DENMARK	100 458	73 312	-27,02	553 943	292 171	-47,26
NORWAY	24 268	45 737	88,47	296 534	442 867	49,35
SWEDEN	239 152	390 531	63,30	1 373 255	1 483 293	8,01
FINLAND	575 133	333 800	-41,96	1 269 221	692 916	-45,41
IRELAND	203 284	131 338	-35,39	399 602	298 085	-25,40
ITALY	5 415 495	5 993 715	10,68	13 314 120	14 956 816	12,34
SPAIN	2 120 855	3 312 232	56,17	5 727 594	9 042 237	57,87
PORTUGAL	991 530	1 762 326	77,74	3 117 295	5 637 082	80,83
ICELAND		6 764	-		57 420	-
GREECE	275 754	96 533	-64,99	1 069 895	303 043	-71,68
THE DEMOCRATIC REPUBLIC OF T	17 761	33 021	85,92	39 178	91 838	134,41
HUNGARY	213 449	237 349	11,20	421 547	547 588	29,90
POLAND	745 269	780 321	4,70	2 282 467	2 104 403	-7,80
ROMANIA	151 062	230 505	52,59	463 609	547 991	18,20
BULGARIA	517	197 545	38 109,86	5 505	386 750	6 925,43
KYRGYZSTAN	42 525		-100,00	166 750		-100,00
UKRAINE		83 680	-		164 254	-
UZBEKISTAN	14 826	14 545	-1,90	54 999	52 550	-4,45
LITHUANIA	476 895	301 223	-36,84	884 725	597 897	-32,42
LATVIA	215 777	209 862	-2,74	426 613	377 397	-11,54
ESTONIA	116 497	22 030	-81,09	185 301	88 676	-52,14
GEORGIA		30	-		198	-
CROATIA	75 479	110 351	46,20	142 207	126 683	-10,92
MALTA	155		-100,00	2 486		-100,00
SLOVAKIA	100	1 378	1 278,00	1 330	4 082	206,92
SLOVENIA	215 412	41 198	-80,87	552 666	86 780	-84,30
CZECH REPUBLIC	58 190	69 860	20,05	131 984	162 211	22,90
RUSSIA FEDERATION	1 432 511	1 545 266	7,87	2 841 314	2 512 137	-11,59
-BARANG DARI KARET	88 704 492	96 548 952	8,84	403 121 403	388 387 211	-3,66
JAPAN	10 629 475	9 936 920	-6,52	54 956 565	48 458 552	-11,82
HONG KONG	250 473	189 452	-24,36	2 112 274	1 784 608	-15,51
KOREA, REPUBLIC OF	1 039 940	1 032 597	-0,71	3 158 931	2 850 966	-9,75
TAIWAN	1 086 064	945 402	-12,95	5 575 386	4 821 050	-13,53
CHINA	3 516 228	15 426 671	338,73	12 946 017	46 613 293	260,06
MONGOLIA		14 754	-		65 176	-
PAPUA NEW GUINEA	342 550	272 301	-20,51	1 552 068	1 061 038	-31,64

TABEL 5. PERKEMBANGAN EKSPOR INDONESIA MENURUT KOMODITI DAN NEGARA TUJUAN

JENIS BARANG	BERAT BERSIH (KG)		PERUB	NILAI FOB (US \$)		PERUB
	JAN-FEB 2012	JAN-FEB 2013	%	JAN-FEB 2012	JAN-FEB 2013	%
(1)	(2)	(3)	(4)	(5)	(6)	(7)
THAILAND	1 209 228	1 502 438	24,25	7 322 464	8 007 808	9,36
SINGAPORE	1 074 168	561 181	-47,76	8 109 420	5 616 880	-30,74
PHILIPPINES	2 718 801	3 684 400	35,52	9 521 261	10 988 266	15,41
MALAYSIA	4 126 271	5 101 501	23,63	16 630 182	15 995 424	-3,82
MYANMAR	195 523	215 353	10,14	894 025	895 552	0,17
CAMBODIA	74 825	129 790	73,46	344 586	711 311	106,42
BRUNEI DARUSSALAM	89 159	96 909	8,69	444 426	418 656	-5,80
LAO PEOPLE'S DEM. REP.	30 380	20 129	-33,74	160 139	89 840	-43,90
NEPAL	3 667	2 170	-40,82	14 017	2 724	-80,57
VIET NAM	778 713	839 728	7,84	2 987 369	3 455 814	15,68
MALDIVES		4 683	-		5 631	-
INDIA	243 411	439 218	80,44	1 537 684	2 071 851	34,74
PAKISTAN	515 514	231 874	-55,02	1 767 014	954 226	-46,00
BANGLADESH	437 368	320 240	-26,78	1 042 004	960 141	-7,86
SRI LANKA	227 091	136 952	-39,69	884 107	546 469	-38,19
AFGHANISTAN		39 586	-		129 727	-
IRAQ	568 279	223 188	-60,73	2 467 406	840 085	-65,95
IRAN (ISLAMIC REPUBLIC OF)	119 842	344 189	187,20	536 638	1 273 777	137,36
SAUDI ARABIA	4 348 332	3 080 408	-29,16	18 935 214	12 240 845	-35,35
ISRAEL	202 202	197 064	-2,54	917 143	787 705	-14,11
KUWAIT	64 362	21 749	-66,21	281 657	86 033	-69,45
JORDAN	443 535	241 615	-45,53	1 861 398	922 863	-50,42
LEBANON	212 704	387 226	82,05	999 262	1 407 281	40,83
YEMEN	191 949	1 252 109	552,31	876 457	5 447 506	521,54
OMAN	123 660	130 269	5,34	591 008	607 150	2,73
SYRIA ARAB REPUBLIC	187 104	200 655	7,24	542 656	368 355	-32,12
TURKEY	332 756	584 480	75,65	1 464 779	2 273 483	55,21
UNITED ARAB EMIRATES	3 170 114	2 347 399	-25,95	13 042 625	8 895 997	-31,79
QATAR	185 997	18 094	-90,27	869 239	82 689	-90,49
BAHRAIN	27 045	9 372	-65,35	118 797	42 038	-64,61
CYPRUS	30 025		-100,00	150 409		-100,00
EGYPT	1 364 319	1 253 796	-8,10	5 195 986	4 752 872	-8,53
LIBYAN ARAB JAMAHIRIYA	363 012	418 546	15,30	1 745 047	1 623 773	-6,95
MOROCCO	42 513	98 383	131,42	104 752	281 279	168,52
TUNISIA	1 054	79 993	7 489,47	19 442	408 443	2 000,83
ALGERIA	237 067	41 918	-82,32	995 589	172 588	-82,66
SUDAN	81 851	49 597	-39,41	364 051	206 459	-43,29
ETHIOPIA	39 131	31 122	-20,47	189 860	147 010	-22,57
TANZANIA, UNITED REP. OF		42	-		128	-
KENYA	17 357	215 864	1 143,67	83 095	952 773	1 046,61
REUNION	13 551	16	-99,88	68 551	47	-99,93
MOZAMBIQUE		8	-		23	-
TOGO	5 685	26 783	371,12	60 476	105 754	74,87
GHANA	111 223	55 017	-50,53	265 381	197 097	-25,73
GUINEA	193		-100,00	625		-100,00
ANGOLA		23 189	-		125 681	-
CONGO		3 276	-		14 006	-
CAMEROON		5 233	-		22 338	-
NIGERIA	210 688	382 076	81,35	860 363	1 438 693	67,22
GABON		3 679	-		15 765	-
COTE D'IVOIRE	19 372		-100,00	100 758		-100,00
SENEGAL	2 843	45 950	1 516,25	14 967	116 974	681,55
SEYCHELLES	120		-100,00	870		-100,00
UGANDA	21 802	22 043	1,11	103 224	100 144	-2,98
CENTRAL AFRICAN REPUBLIC		2 392	-		10 333	-
SOUTH AFRICA	954 495	1 402 555	46,94	4 321 534	5 356 592	23,95
COMOROS	810		-100,00	1 861		-100,00
MAURITIUS	80 209	56 655	-29,37	366 837	210 799	-42,54
AUSTRALIA	4 556 098	3 540 283	-22,30	21 026 775	14 784 971	-29,69
NEW ZEALAND	1 124 939	1 208 315	7,41	5 283 430	5 191 091	-1,75
GUAM	12 462		-100,00	57 402		-100,00
NEW CALEDONIA	12 834	17	-99,87	61 483	492	-99,20
VANUATU		5 418	-		19 604	-
FIJI	34 645	15 236	-56,02	180 755	66 960	-62,96
SOLOMON ISLANDS	200		-100,00	485		-100,00
EAST TIMOR	181 865	229 894	26,41	634 904	892 812	40,62
UNITED STATES	22 270 408	20 286 050	-8,91	100 109 177	85 232 426	-14,86
CANADA	485 554	524 172	7,95	2 147 041	2 231 783	3,95
MEXICO	547 581	773 658	41,29	1 923 894	2 870 108	49,18
GUATEMALA	45 198	29 559	-34,60	209 745	132 787	-36,69
HONDURAS		27 236	-		127 639	-
NICARAGUA	11 926	37 567	215,00	43 680	141 984	225,05
PANAMA	171 108	35 446	-79,28	732 218	138 804	-81,04
SURINAME		39 333	-		164 792	-
CHILE	50 989	99 150	94,45	209 578	303 594	44,86
VENEZUELA	104 342	48 591	-53,43	447 025	182 605	-59,15
ARGENTINA	161 083	159 310	-1,10	548 701	657 166	19,77

TABEL 5. PERKEMBANGAN EKSPOR INDONESIA MENURUT KOMODITI DAN NEGARA TUJUAN

JENIS BARANG	BERAT BERSIH (KG)		PERUB	NILAI FOB (US \$)		PERUB
	JAN-FEB 2012	JAN-FEB 2013	%	JAN-FEB 2012	JAN-FEB 2013	%
(1)	(2)	(3)	(4)	(5)	(6)	(7)
BRAZIL	584 498	1 829 030	212,92	2 508 708	6 187 166	146,63
COLOMBIA	439 216	392 845	-10,56	1 004 040	1 005 503	0,15
BOLIVIA	33 974	155 806	358,60	124 529	539 002	332,83
URUGUAY	80 219	84 201	4,96	362 501	295 196	-18,57
PARAGUAY	60 498	76 446	26,36	251 894	319 800	26,96
ECUADOR	28 349	12 717	-55,14	124 373	62 087	-50,08
PERU	197 082	299 956	52,20	832 165	938 584	12,79
TRINIDAD AND TOBAGO		10 005	-		31 929	-
JAMAICA	4 627	34 546	646,62	18 551	140 007	654,71
PUERTO RICO	139 112	51 234	-63,17	621 507	174 864	-71,86
DOMINICAN REPUBLIC	61 985	36 022	-41,89	296 790	149 812	-49,52
EL SALVADOR	47 891	24 650	-48,53	239 553	97 720	-59,21
COSTA RICA	64 765	102 291	57,94	286 670	431 530	50,53
HAITI	12 653	34 833	175,29	55 818	143 619	157,30
FRENCH POLYNESIA	185	475	156,76	981	2 546	159,53
GADELOUPE	10 644		-100,00	42 978		-100,00
SAINT KITTS AND NEVIS		4 782	-		20 442	-
UNITED KINGDOM	2 108 468	1 695 583	-19,58	9 314 055	6 755 305	-27,47
NETHERLANDS	1 861 374	2 049 897	10,13	8 743 711	7 917 425	-9,45
FRANCE	777 162	553 870	-28,73	3 361 020	2 274 723	-32,32
GERMANY, FED. REP. OF	3 007 982	2 943 987	-2,13	18 996 004	19 421 227	2,24
AUSTRIA		58 588	-		207 092	-
BELGIUM	1 349 181	859 321	-36,31	6 180 760	3 904 426	-36,83
SWITZERLAND	22 265		-100,00	25 049		-100,00
LUXEMBOURG	241 920	222 878	-7,87	1 251 532	1 026 526	-17,98
DENMARK	261 116	161 592	-38,11	812 382	624 259	-23,16
NORWAY	59 343	39 899	-32,77	299 648	181 323	-39,49
SWEDEN	138 574	288 413	108,13	685 572	1 121 585	63,60
FINLAND	76 473	80 471	5,23	304 990	319 552	4,77
IRELAND	13	34 037	261 723,08	2 867	157 574	5 396,13
ITALY	1 545 131	1 003 757	-35,04	6 931 703	4 317 695	-37,71
SPAIN	371 813	282 130	-24,12	1 773 995	1 214 218	-31,55
PORTUGAL	30 612	123 198	302,45	145 567	551 013	278,53
ICELAND	10 092		-100,00	45 178		-100,00
GREECE	127 829	112 522	-11,97	584 675	549 105	-6,08
HUNGARY	204	117	-42,65	3 768	1 894	-49,73
POLAND	609 564	377 395	-38,09	3 048 271	1 717 007	-43,67
ROMANIA	5 815		-100,00	36 684		-100,00
BULGARIA		20 763	-		73 394	-
ALBANIA		10 505	-		35 159	-
ARMENIA		7 656	-		32 890	-
AZERBAIJAN		8 886	-		38 423	-
MOLDOVA, REPUBLIC OF	11 668		-100,00	67 593		-100,00
UKRAINE	126 998	98 482	-22,45	512 595	328 790	-35,86
LITHUANIA	32 728	95 991	193,30	157 700	419 855	166,24
LATVIA	167 003	227 641	36,31	748 995	887 624	18,51
ESTONIA	241 202	107 483	-55,44	1 166 306	470 234	-59,68
GEORGIA	121 650	16 609	-86,35	603 643	75 209	-87,54
CROATIA	42	19 458	46 228,57	200	103 444	51 622,00
MALTA		14 608	-		68 880	-
SLOVENIA	127 255	34 239	-73,09	586 103	146 607	-74,99
CZECH REPUBLIC	23 526	17 769	-24,47	269 065	194 936	-27,55
RUSSIA FEDERATION	1 346 509	371 934	-72,38	5 596 525	1 530 011	-72,66
			-			-
-SHEET	9 468 998	8 783 361	-7,24	33 489 459	27 087 153	-19,12
JAPAN	622 404	911 298	46,42	2 161 973	2 903 685	34,31
KOREA, REPUBLIC OF		88 680	-		276 811	-
TAIWAN	1 960 596	1 735 830	-11,46	7 071 035	5 487 231	-22,40
CHINA	1 649 070	1 672 222	1,40	5 940 686	5 135 851	-13,55
SINGAPORE	569 520	142 380	-75,00	1 958 336	452 464	-76,90
PHILIPPINES	20 160		-100,00	80 640		-100,00
MALAYSIA	91 530	249 005	172,05	325 023	268 363	-17,43
INDIA	1 365 395	668 520	-51,04	4 518 498	2 073 694	-54,11
PAKISTAN	120 960	181 440	50,00	441 843	543 083	22,91
SRI LANKA	40 320		-100,00	139 104		-100,00
ISRAEL	161 280	40 320	-75,00	606 614	135 274	-77,70
TURKEY	261 120	160 320	-38,60	966 374	526 963	-45,47
UNITED ARAB EMIRATES	18 306	18 306	0,00	60 410	55 467	-8,18
SOUTH AFRICA	19 200		-100,00	66 762		-100,00
AUSTRALIA	221 760	40 320	-81,82	786 082	119 952	-84,74
GUAM		110	-		996	-
UNITED STATES	1 135 200	1 738 800	53,17	3 998 946	5 461 206	36,57
CANADA	60 480	20 160	-66,67	221 156	68 443	-69,05
CHILE	141 120		-100,00	556 416		-100,00
ARGENTINA		18 306	-		61 325	-
BRAZIL	336 960	58 626	-82,60	1 254 470	188 116	-85,00
NETHERLANDS	221 760	20 160	-90,91	770 719	62 496	-91,89

TABEL 5. PERKEMBANGAN EKSPOR INDONESIA MENURUT KOMODITI DAN NEGARA TUJUAN

JENIS BARANG	BERAT BERSIH (KG)		PERUB	NILAI FOB (US \$)		PERUB
	JAN-FEB 2012	JAN-FEB 2013	%	JAN-FEB 2012	JAN-FEB 2013	%
(1)	(2)	(3)	(4)	(5)	(6)	(7)
FRANCE	20 160	60 840	201,79	69 955	189 770	171,27
GERMANY, FED. REP. OF	258 560	416 320	61,01	884 526	1 342 262	51,75
BELGIUM		365 760	-		1 202 423	-
LUXEMBOURG		19 200	-		56 832	-
ITALY		81 360	-		242 453	-
SPAIN	73		-100,00	128		-100,00
PORTUGAL	40 320		-100,00	129 629		-100,00
GREECE	20 160		-100,00	69 149		-100,00
POLAND		20 160	-		64 814	-
UKRAINE	54 918		-100,00	193 312		-100,00
LITHUANIA	18 306		-100,00	72 492		-100,00
ESTONIA	20 160		-100,00	73 181		-100,00
SLOVENIA	19 200		-100,00	72 000		-100,00
RUSSIA FEDERATION		54 918	-		167 179	-
-CRUMB RUBBER	341 173 346	386 318 886	13,23	1 169 791 845	1 121 239 690	-4,15
JAPAN	69 583 060	66 017 389	-5,12	237 717 048	191 712 323	-19,35
KOREA, REPUBLIC OF	20 840 400	22 622 040	8,55	70 881 259	65 322 385	-7,84
TAIWAN	2 842 560	3 024 000	6,38	9 847 718	8 828 663	-10,35
CHINA	45 414 180	65 336 040	43,87	155 432 351	191 362 271	23,12
SINGAPORE	13 125 840	6 015 240	-54,17	44 597 138	17 568 366	-60,61
PHILIPPINES	907 200	705 600	-22,22	3 070 292	2 015 624	-34,35
MALAYSIA	335 160	1 166 737	248,11	1 209 794	3 286 300	171,64
INDIA	2 961 666	8 043 840	171,60	10 118 690	23 286 473	130,13
PAKISTAN	544 320	322 560	-40,74	1 789 657	936 165	-47,69
SRI LANKA		201 600	-		605 037	-
IRAN (ISLAMIC REPUBLIC OF)	100 800		-100,00	327 247		-100,00
ISRAIL	1 128 960	1 249 920	10,71	5 134 486	3 642 396	-29,06
JORDAN	151 200		-100,00	500 306		-100,00
TURKEY	8 024 940	11 592 000	44,45	27 249 783	33 767 044	23,92
EGYPT	992 880	1 043 280	5,08	3 379 692	3 114 275	-7,85
KENYA	141 120	282 240	100,00	466 906	831 267	78,04
SENEGAL	302 400		-100,00	1 106 844		-100,00
SOUTH AFRICA	3 709 440	3 850 560	3,80	12 655 029	11 090 226	-12,37
AUSTRALIA	927 360	766 080	-17,39	3 167 640	2 174 450	-31,35
UNITED STATES	85 032 500	93 278 640	9,70	291 742 845	268 825 226	-7,86
CANADA	11 309 900	11 916 660	5,36	39 059 089	34 634 049	-11,33
MEXICO	2 777 600	2 482 480	-10,63	9 687 349	7 162 002	-26,07
CHILE	463 680		-100,00	1 648 350		-100,00
VENEZUELA	141 120	85 680	-39,29	468 524	260 183	-44,47
ARGENTINA	4 537 260	4 232 340	-6,72	15 419 741	12 272 372	-20,41
BRAZIL	10 140 620	16 072 560	58,50	35 015 447	46 697 755	33,36
COLOMBIA	647 360	1 218 000	88,15	2 203 583	3 544 396	60,85
ECUADOR	241 920	241 920	0,00	825 951	708 970	-14,16
PERU		584 640	-		1 676 240	-
COSTA RICA		340 200	-		1 003 273	-
DOMINICA	45 360	90 720	100,00	150 348	272 992	81,57
NORFOLK ISLANDS		100 800	-		288 600	-
UNITED KINGDOM	2 888 900	3 943 380	36,50	9 949 110	11 452 712	15,11
NETHERLANDS	6 678 000	4 640 580	-30,51	22 793 046	13 356 889	-41,40
FRANCE	7 330 680	7 731 360	5,47	25 225 307	22 397 746	-11,21
GERMANY, FED. REP. OF	8 245 440	10 251 360	24,33	28 286 109	29 725 535	5,09
BELGIUM	4 092 480	8 285 760	102,46	14 111 398	23 920 931	69,51
LUXEMBOURG	383 040	584 640	52,63	1 327 911	1 707 649	28,60
NORWAY		201 600	-		592 493	-
SWEDEN		161 280	-		502 829	-
FINLAND	2 822 400	3 810 240	35,00	9 712 441	11 151 651	14,82
IRELAND	362 880	204 120	-43,75	1 224 948	608 082	-50,36
ITALY	4 011 000	4 393 200	9,53	13 847 396	12 860 676	-7,13
SPAIN	5 803 560	5 796 000	-0,13	19 854 707	16 883 845	-14,96
PORTUGAL		342 720	-		1 034 216	-
HUNGARY	670 320	80 640	-87,97	2 234 083	255 373	-88,57
POLAND	2 709 000	1 932 840	-28,65	9 251 443	5 721 611	-38,15
ROMANIA	3 893 400	3 006 360	-22,78	13 649 358	8 824 529	-35,35
BULGARIA	498 960	771 120	54,55	1 701 179	2 260 929	32,90
LITHUANIA	201 600	927 360	360,00	654 091	2 611 123	299,20
LATVIA	786 240	1 028 160	30,77	2 702 859	2 876 649	6,43
SLOVENIA	1 310 800	1 229 760	-6,18	4 398 544	3 508 169	-20,24
RUSSIA FEDERATION	1 113 840	4 112 640	269,23	3 994 808	12 096 730	202,81
-CREPE	6 611 940	5 154 540	-22,04	23 236 254	15 838 377	-31,84
JAPAN	19 200	19 200	0,00	65 040	63 552	-2,29
KOREA, REPUBLIC OF	20 160		-100,00	68 544		-100,00
CHINA		60 480	-		200 362	-
MALAYSIA	3 780		-100,00	12 776		-100,00
ISRAIL	40 320		-100,00	130 637		-100,00
UNITED STATES	4 571 840	3 455 340	-24,42	15 847 862	10 444 860	-34,09

TABEL 5. PERKEMBANGAN EKSPOR INDONESIA MENURUT KOMODITI DAN NEGARA TUJUAN

JENIS BARANG	BERAT BERSIH (KG)		PERUB	NILAI FOB (US \$)		PERUB
	JAN-FEB 2012	JAN-FEB 2013	%	JAN-FEB 2012	JAN-FEB 2013	%
(1)	(2)	(3)	(4)	(5)	(6)	(7)
CANADA	988 960	551 040	-44,28	3 574 304	1 724 721	-51,75
MEXICO	20 160		-100,00	68 544		-100,00
FRANCE	100 800		-100,00	379 028		-100,00
GERMANY, FED. REP. OF	100 800	100 800	0,00	341 692	324 213	-5,12
BELGIUM		20 160	-		64 673	-
ITALY	705 600	665 280	-5,71	2 595 115	2 125 489	-18,10
SPAIN	20 160	221 760	1 000,00	73 020	696 729	854,16
GREECE	20 160	60 480	200,00	79 692	193 778	143,16
			-			-
-BUNGKIL KELAPA	98 652 277	38 085 869	-61,39	16 696 882	4 820 753	-71,13
JAPAN	135 000	135 000	0,00	30 365	29 565	-2,63
KOREA, REPUBLIC OF	74 228 152	20 375 000	-72,55	13 485 488	3 526 825	-73,85
CHINA	2 800 000		-100,00	574 000		-100,00
THAILAND	8 625 215	17 416 679	101,93	474 386	1 226 708	158,59
SINGAPORE		76 680	-		18 644	-
MALAYSIA		25 000	-		5 349	-
VIET NAM	7 363 910		-100,00	1 159 143		-100,00
INDIA	5 500 000		-100,00	973 500		-100,00
AUSTRALIA		56 100	-		11 971	-
EAST TIMOR		1 410	-		1 691	-
			-			-
-DEDAK/BEKATUL	48 533 980	56 808 300	17,05	9 883 403	14 057 697	42,24
JAPAN	656 640	8 849 600	1 247,71	133 274	2 134 786	1 501,80
KOREA, REPUBLIC OF	31 109 900	24 000 000	-22,85	6 160 848	6 055 500	-1,71
TAIWAN	22 440		-100,00	4 991		-100,00
CHINA	600 000		-100,00	279 640		-100,00
PHILIPPINES	5 000 000	1 575 000	-68,50	1 032 500	324 450	-68,58
BRUNEI DARUSSALAM		8 700	-		5 755	-
VIET NAM	11 145 000	22 375 000	100,76	2 272 150	5 537 206	143,70
			-			-
-LAINNYA	591 638 809	706 110 130	19,35	56 350 306	100 190 871	77,80
JAPAN	1 634 960	2 020 863	23,60	572 435	801 359	39,99
KOREA, DEM. PEOPLE'S REP.		7 840 790	-		887 932	-
KOREA, REPUBLIC OF	52 791 419	64 708 328	22,57	4 348 242	8 775 974	101,83
TAIWAN	449 230	557 000	23,99	238 192	397 737	66,98
CHINA	66 009 410	40 891 446	-38,05	6 157 669	4 809 716	-21,89
THAILAND	32 298 070	41 485 190	28,44	2 146 134	3 850 653	79,42
SINGAPORE	182 008	11 426 950	6 178,27	883 881	965 198	9,20
PHILIPPINES	6 617 060		-100,00	557 509		-100,00
MALAYSIA	107 225	352 769	229,00	52 362	362 653	592,59
MYANMAR	400	70 000	17 400,00	11 556	18 219	57,66
NEPAL	441		-100,00	5 693		-100,00
VIET NAM	35 041 160	30 901 100	-11,81	3 156 730	4 502 178	42,62
INDIA	88 000	3 567 080	3 953,50	333 103	717 444	115,38
PAKISTAN	196 400	111 000	-43,48	4 290	55 035	1 182,87
BANGLADESH	1 087 845	1 878 684	72,70	748 216	1 219 468	62,98
SRI LANKA	139 000	256 183	84,30	168 690	240 698	42,69
IRAN (ISLAMIC REPUBLIC OF)	95 000	152 000	60,00	106 313	141 720	33,30
SAUDI ARABIA	27 500 000		-100,00	2 512 200		-100,00
TURKEY		38 000	-		31 540	-
UNITED ARAB EMIRATES	59 300	80 000	34,91	50 212	69 775	38,96
GUINEA	3		-100,00	9		-100,00
NIGERIA	100 000		-100,00	75 000		-100,00
SOUTH AFRICA		18 000 000	-		2 168 550	-
AUSTRALIA	44 750	24 815	-44,55	177 583	100 119	-43,62
NEW ZEALAND	99 952 000	98 068 470	-1,88	9 051 504	13 445 344	48,54
GUAM	250		-100,00	5 760		-100,00
EAST TIMOR	359 250	582 600	62,17	38 156	57 354	50,31
UNITED STATES	358	917 808	256 270,95	5 825	696 313	11 853,87
UNITED KINGDOM		14 050 000	-		2 119 700	-
NETHERLANDS	266 846 270	299 151 658	12,11	24 899 313	43 503 886	74,72
SWITZERLAND		281	-		9 658	-
SPAIN		57 900 115	-		8 537 300	-
PORTUGAL		11 000 000	-		1 636 000	-
GREECE	39 000	19 500	-50,00	43 729	18 944	-56,68
HUNGARY		19 000	-		16 902	-
ROMANIA		19 500	-		18 112	-
ESTONIA		19 000	-		15 390	-
			-			-
-MINYAK ATSIRI LAINNYA	1 207 254	295 120	-75,55	14 113 128	11 082 349	-21,47
JAPAN	917	2 441	166,19	17 420	28 646	64,44
HONG KONG	501	423	-15,57	6 109	3 482	-43,00
KOREA, REPUBLIC OF	180	225	25,00	16 150	12 150	-24,77
TAIWAN	38	430	1 031,58	437	39 040	8 833,64
CHINA	13 350	17 796	33,30	274 894	159 781	-41,88
THAILAND	54	107	98,15	484	10 816	2 134,71
SINGAPORE	159 763	78 591	-50,81	2 693 848	2 497 692	-7,28

TABEL 5. PERKEMBANGAN EKSPOR INDONESIA MENURUT KOMODITI DAN NEGARA TUJUAN

JENIS BARANG	BERAT BERSIH (KG)		PERUB	NILAI FOB (US \$)		PERUB
	JAN-FEB 2012	JAN-FEB 2013	%	JAN-FEB 2012	JAN-FEB 2013	%
(1)	(2)	(3)	(4)	(5)	(6)	(7)
PHILIPPINES	216		-100,00	630		-100,00
MALAYSIA	2 556	1 902	-25,59	34 640	29 551	-14,69
BRUNEI DARUSSALAM		1 250	-		17 955	-
VIET NAM	300	1 255	318,33	6 608	9 596	45,22
MALDIVES		20	-		1 426	-
INDIA	84 327	9 790	-88,39	1 456 645	302 624	-79,22
PAKISTAN	1 500		-100,00	40 400		-100,00
UNITED ARAB EMIRATES	2 000	600	-70,00	80 000	32 100	-59,88
EGYPT	1 000	1 000	0,00	22 450	53 500	138,31
NIGERIA	1 465		-100,00	8 210		-100,00
SOUTH AFRICA	720		-100,00	16 560		-100,00
AUSTRALIA		663	-		30 178	-
NEW ZEALAND		370	-		1 037	-
EAST TIMOR	570	694	21,75	104	93	-10,58
UNITED STATES	780 594	85 524	-89,04	5 005 474	3 527 215	-29,53
CANADA	360	70	-80,56	6 290	733	-88,35
MEXICO	3 060	14 190	363,73	167 688	286 200	70,67
ARGENTINA		1	-		260	-
BRAZIL	3 100	5 600	80,65	90 100	137 249	52,33
DOMINICAN REPUBLIC	7 711	4 749	-38,41	164 171	83 854	-48,92
UNITED KINGDOM	10 735	627	-94,16	327 331	100 772	-69,21
NETHERLANDS	7 800	8 149	4,47	493 690	197 033	-60,09
FRANCE	16 370	26 045	59,10	683 820	1 475 724	115,81
GERMANY, FED. REP. OF	50 200	9 290	-81,49	996 684	770 408	-22,70
BELGIUM	4 050		-100,00	93 365		-100,00
SWITZERLAND	1 370	1 545	12,77	124 252	184 855	48,77
ITALY		190	-		21 800	-
SPAIN	42 247	21 569	-48,95	1 269 374	1 065 100	-16,09
BULGARIA		14	-		1 479	-
ESTONIA	10 200		-100,00	15 300		-100,00
-WANGI-WANGIAN DARI MINYAK /	15 187 820	14 004 520	-7,79	79 050 679	73 828 520	-6,61
JAPAN	366 091	374 066	2,18	2 690 379	2 573 591	-4,34
HONG KONG	292 053	315 689	8,09	4 745 322	2 886 549	-39,17
KOREA, REPUBLIC OF	592 793	105 805	-82,15	1 674 565	1 116 143	-33,35
TAIWAN	568 342	717 491	26,24	1 404 174	1 103 312	-21,43
CHINA	165 751	82 169	-50,43	1 039 988	530 170	-49,02
MONGOLIA	11 131		-100,00	35 065		-100,00
MACAU	1 960		-100,00	28 967		-100,00
PAPUA NEW GUINEA	45 121	95 177	110,94	178 105	504 458	183,24
THAILAND	1 588 629	1 874 811	18,01	8 593 215	10 501 990	22,21
SINGAPORE	770 895	635 080	-17,62	15 191 197	17 471 520	15,01
PHILIPPINES	2 555 719	2 701 400	5,70	9 547 589	9 589 364	0,44
MALAYSIA	2 087 902	1 956 848	-6,28	8 737 159	7 572 899	-13,33
MYANMAR	61 856	30 779	-50,24	346 797	342 324	-1,29
CAMBODIA	46 456	21 730	-53,22	291 135	115 245	-60,42
BRUNEI DARUSSALAM	73 541	110 163	49,80	289 297	486 348	68,11
LAO PEOPLE'S DEM. REP.	266	300	12,78	2 788	4 314	54,73
VIET NAM	320 927	271 730	-15,33	2 412 631	1 962 574	-18,65
MALDIVES	87 817	36 449	-58,49	201 388	156 112	-22,48
INDIA	307 071	179 098	-41,68	1 327 064	991 815	-25,26
PAKISTAN	208 557	76 629	-63,26	955 671	573 047	-40,04
BANGLADESH	73 468	33 184	-54,83	280 182	195 364	-30,27
SRI LANKA	58 443	72 073	23,32	173 852	220 688	26,94
AFGHANISTAN		47 558	-		75 400	-
IRAQ	11 960		-100,00	19 200		-100,00
IRAN (ISLAMIC REPUBLIC OF)	19 481	14 630	-24,90	46 419	66 728	43,75
SAUDI ARABIA	45 209	58 875	30,23	189 203	128 078	-32,31
KUWAIT	580		-100,00	15 113		-100,00
JORDAN		7 607	-		32 250	-
LEBANON	120		-100,00	171		-100,00
YEMEN	93 733	422 376	350,62	296 940	1 012 089	240,84
TURKEY	4 298	4 351	1,23	80 216	89 627	11,73
UNITED ARAB EMIRATES	2 571 854	1 712 964	-33,40	8 658 297	4 963 730	-42,67
QATAR	8 638	3 639	-57,87	53 679	38 394	-28,47
BAHRAIN		2	-		20	-
CYPRUS	1 580		-100,00	28 291		-100,00
EGYPT	5 145	1 402	-72,75	61 151	26 777	-56,21
LIBYAN ARAB JAMAHIRIYA	89 887	43 100	-52,05	211 628	182 503	-13,76
MOROCCO	1 994	538	-73,02	35 553	13 853	-61,04
ETHIOPIA		34 308	-		67 757	-
TANZANIA, UNITED REP. OF	146 444	37 175	-74,61	392 282	121 695	-68,98
MADAGASCAR	4 978	10 850	117,96	735	589	-19,86
SOMALIA		25 200	-		43 680	-
KENYA	120 386	305 123	153,45	246 673	701 122	184,23
EQUATORIAL GUINEA	3 012		-100,00	9 415		-100,00
TOGO	356	9 155	2 471,63	389	46 014	11 728,79

TABEL 5. PERKEMBANGAN EKSPOR INDONESIA MENURUT KOMODITI DAN NEGARA TUJUAN

JENIS BARANG	BERAT BERSIH (KG)		PERUB	NILAI FOB (US \$)		PERUB
	JAN-FEB 2012	JAN-FEB 2013	%	JAN-FEB 2012	JAN-FEB 2013	%
(1)	(2)	(3)	(4)	(5)	(6)	(7)
GHANA	124 953	142 630	14,15	398 105	486 546	22,22
GUINEA	3 158		-100,00	2 644		-100,00
ANGOLA	88 200	18 229	-79,33	146 990	88 640	-39,70
CONGO	4 950		-100,00	16 320		-100,00
CAMEROON	8 568	60	-99,30	18 360	61	-99,67
NIGERIA	165 436	176 151	6,48	1 585 059	1 720 022	8,51
SIERRA LEONE	238		-100,00	600		-100,00
GABON		8	-		178	-
COTE D'IVOIRE	375	26 428	6 947,47	5 962	68 436	1 047,87
SENEGAL	75 291	112 142	48,94	68 681	120 062	74,81
BENIN	70	20 295	28 892,86	140	60 088	42 820,00
BURKINA FASO	1 352		-100,00	2 765		-100,00
GAMBIA	975		-100,00	4 875		-100,00
SEYCHELLES	32	3 037	9 390,63	161	13 356	8 195,65
UGANDA	251 496	97 777	-61,12	548 574	217 496	-60,35
DJIBOUTI	17 300	34 060	96,88	28 949	56 700	95,86
SAO TOME AND PRINCIPE	108		-100,00	207		-100,00
SOUTH AFRICA	4 564	36 911	708,74	43 997	186 526	323,95
MAURITIUS	146 277	41 968	-71,31	325 795	98 283	-69,83
RWANDA	20 765		-100,00	40 541		-100,00
AUSTRALIA	45 213	106 569	135,70	251 403	433 159	72,30
NEW ZEALAND	1 436	4 384	205,29	15 836	30 502	92,61
MICRONESIA, FED. STATES OF	3 607	918	-74,55	11 230	5 089	-54,68
GUAM	31	75	141,94	69	1 419	1 956,52
NAURU		1 047	-		10 809	-
NEW CALEDONIA	1 112	18	-98,38	1 714	230	-86,58
NORTHERN MARIANA ISLANDS	1 374		-100,00	11 020		-100,00
VANUATU	11 450	9 594	-16,21	35 966	69 595	93,50
FIJI	19 321	56 681	193,36	106 569	211 589	98,55
KIRIBATI	5 784	7 388	27,73	15 647	40 171	156,73
SAMOA	1 283	47	-96,34	5 289	1 137	-78,50
SOLOMON ISLANDS	7 719	1 655	-78,56	38 924	8 070	-79,27
TONGA		1 224	-		12 788	-
EAST TIMOR	265 517	335 364	26,31	801 840	557 855	-30,43
UNITED STATES	123 194	61 520	-50,06	536 098	318 661	-40,56
CANADA	620	100	-83,87	1 450	214	-85,24
MEXICO	100	40	-60,00	3 250	623	-80,83
SURINAME	220	1 338	508,18	780	5 110	555,13
CHILE		5	-		14	-
ARGENTINA	25	33	32,00	205	194	-5,37
BRAZIL	100	100	0,00	3 951	10 857	174,79
COLOMBIA		39 788	-		262 326	-
TRINIDAD AND TOBAGO	144		-100,00	504		-100,00
HAITI	23 760	47 520	100,00	43 692	85 795	96,36
BARBADOS	1 477	839	-43,20	2 780	1 193	-57,09
BERMUDA	11		-100,00	109		-100,00
CAPE VERDE		4 898	-		18 864	-
FRENCH POLYNESIA		65	-		68	-
UNITED KINGDOM	40 021	35 404	-11,54	456 533	383 384	-16,02
NETHERLANDS	35 271	1 974	-94,40	214 071	35 745	-83,30
FRANCE	22 597	11 678	-48,32	489 890	163 665	-66,59
GERMANY, FED. REP. OF	3 509	3 569	1,71	81 905	98 638	20,43
AUSTRIA	1 581		-100,00	10 134		-100,00
BELGIUM		36 533	-		112 552	-
SWITZERLAND	50 805	16 098	-68,31	142 067	703 852	395,44
SWEDEN	400		-100,00	500		-100,00
ITALY	2 617		-100,00	3 229		-100,00
SPAIN	17 127	2 006	-88,29	688 046	4 520	-99,34
PORTUGAL	21		-100,00	164		-100,00
THE DEMOCRATIC REPUBLIC OF 1	23 381	18 934	-19,02	46 035	96 792	110,26
POLAND	4 574		-100,00	125 026		-100,00
AZERBAIJAN	91 436		-100,00	314 710		-100,00
KAZAKHSTAN	9 882	19 694	99,29	47 948	81 510	70,00
UKRAINE	26 366	13 649	-48,23	643 617	337 364	-47,58
MALTA		16 173	-		20 443	-
CZECH REPUBLIC		1	-		20	-
RUSSIA FEDERATION	16 182	8 177	-49,47	167 868	79 083	-52,89
SERBIA		200	-		93	-
ROTAN OLAHAN	99 559	52 677	-47,09	133 479	138 116	3,47
JAPAN	19 239	965	-94,98	33 741	3 586	-89,37
HONG KONG	863	451	-47,74	1 873	475	-74,64
CHINA	375	13 000	3 366,67	171	56 101	32 707,60
SINGAPORE	2 000	5 559	177,95	1 554	10 820	596,27
SRI LANKA		7 290	-		25 253	-
SAUDI ARABIA	40 835		-100,00	15 994		-100,00
UNITED ARAB EMIRATES	355		-100,00	1 763		-100,00

TABEL 5. PERKEMBANGAN EKSPOR INDONESIA MENURUT KOMODITI DAN NEGARA TUJUAN

JENIS BARANG	BERAT BERSIH (KG)		PERUB	NILAI FOB (US \$)		PERUB
	JAN-FEB 2012	JAN-FEB 2013	%	JAN-FEB 2012	JAN-FEB 2013	%
(1)	(2)	(3)	(4)	(5)	(6)	(7)
KENYA		100	-		122	-
AUSTRALIA	100	575	475,00	957	1 551	62,07
VANUATU	375		-100,00	577		-100,00
UNITED STATES	5 357	2 530	-52,77	6 801	1 071	-84,25
ARGENTINA		10	-		11	-
BRAZIL	2 155		-100,00	2 390		-100,00
FRANCE	678	300	-55,75	279	424	51,97
GERMANY, FED. REP. OF	26 191	19 740	-24,63	66 979	35 139	-47,54
BELGIUM	350		-100,00	251		-100,00
SWITZERLAND	5		-100,00	6		-100,00
ITALY		1 642	-		3 443	-
SPAIN	650	515	-20,77	36	120	233,33
HUNGARY	31		-100,00	107		-100,00
			-			-
-MINYAK KELAPA SAWIT	2 887 803 305	4 185 588 591	44,94	2 857 984 262	3 112 042 004	8,89
JAPAN	5 275 416	14 635 938	177,44	5 827 258	11 306 791	94,03
HONG KONG		50 191	-		45 128	-
KOREA, REPUBLIC OF	7 049 680	11 714 100	66,16	8 518 174	9 302 563	9,21
TAIWAN		8 269 440	-		6 372 780	-
CHINA	311 624 972	495 443 322	58,99	308 280 954	373 186 356	21,05
MONGOLIA		40 320	-		41 126	-
PAPUA NEW GUINEA	1 283 145	1 147 687	-10,56	1 645 784	1 100 227	-33,15
SINGAPORE	139 289 644	113 887 706	-18,24	135 282 619	86 454 314	-36,09
PHILIPPINES	7 872 819	4 407 949	-44,01	9 140 015	3 592 054	-60,70
MALAYSIA	396 431 262	185 823 213	-53,13	390 136 720	128 936 933	-66,95
MYANMAR	22 579 628	20 482 012	-9,29	23 831 250	17 385 274	-27,05
CAMBODIA	148 320	42 000	-71,68	158 406	37 216	-76,51
BRUNEI DARUSSALAM	154 582	274 553	77,61	209 488	314 565	50,16
VIET NAM	38 367 795	12 729 334	-66,82	39 739 157	9 894 230	-75,10
MALDIVES	207 469	127 697	-38,45	267 528	140 624	-47,44
INDIA	841 387 382	1 423 521 855	69,19	825 438 840	1 037 749 076	25,72
PAKISTAN	71 020 568	296 088 942	316,91	71 423 916	213 906 679	199,49
BANGLADESH	35 505 681	113 279 407	219,05	35 568 903	82 868 791	132,98
SRI LANKA	2 085 944	12 538 992	501,12	2 110 753	9 582 786	354,00
AFGHANISTAN	6 787 939	3 380 666	-50,20	8 005 380	3 171 319	-60,39
IRAQ		41 472	-		38 938	-
IRAN (ISLAMIC REPUBLIC OF)	15 072 450	15 293 288	1,47	15 218 853	11 929 155	-21,62
SAUDI ARABIA	33 421 267	40 130 206	20,07	35 652 899	30 885 774	-13,37
ISRAEL	5 861 046	901 768	-84,61	5 819 226	823 687	-85,85
JORDAN	295 558	1 574 616	432,76	329 314	1 364 896	314,47
YEMEN	2 457 753	8 468 852	244,58	3 015 122	7 674 935	154,55
OMAN	6 481 909	9 922 261	53,08	6 582 103	7 590 614	15,32
TURKEY	51 933 692	63 549 132	22,37	50 664 531	46 649 678	-7,92
UNITED ARAB EMIRATES	15 434 786	30 538 032	97,85	15 746 663	24 210 257	53,75
BAHRAIN		23 742	-		22 080	-
EGYPT	69 142 583	211 581 427	206,01	67 692 630	155 495 023	129,71
MOROCCO	9 650 000		-100,00	9 549 250		-100,00
TUNISIA	5 954 814	10 112 294	69,82	5 828 527	8 477 488	45,45
ALGERIA		11 111 250	-		8 017 294	-
TANZANIA, UNITED REP. OF	34 018 757	30 681 266	-9,81	33 702 421	23 830 301	-29,29
MADAGASCAR	4 373 490	6 892 588	57,60	4 526 792	6 558 378	44,88
SOMALIA	214 952	1 760 022	718,80	236 259	1 581 383	569,34
KENYA	28 061 041	59 065 760	110,49	28 618 560	44 878 994	56,82
MOZAMBIQUE	8 365 547	12 706 660	51,89	8 566 523	9 724 653	13,52
EQUATORIAL GUINEA	57 600	218 101	278,65	80 306	217 270	170,55
TOGO	4 037 489	24 747 544	512,94	4 478 323	18 748 110	318,64
GHANA	4 152 553	17 256 651	315,57	4 993 447	13 431 435	168,98
LIBERIA	232 049	1 772 244	663,74	273 367	1 484 091	442,89
GUINEA	8 000 000	20 057 749	150,72	8 000 000	15 928 156	99,10
ANGOLA	2 393 028	8 684 417	262,90	2 748 866	8 151 739	196,55
CONGO	1 275 610	1 752 494	37,38	1 418 330	1 543 184	8,80
CAMEROON	921 764	95 112	-89,68	1 078 686	86 418	-91,99
NIGERIA	2 157 644		-100,00	2 504 116		-100,00
SIERRA LEONE	192 240	2 912 852	1 415,22	218 479	2 607 314	1 093,39
GABON	433 656	1 450 088	234,39	496 165	1 450 975	192,44
COTE D'IVOIRE	576 108	174 812	-69,66	662 676	159 184	-75,98
SENEGAL		3 693 222	-		3 328 195	-
MAURITANIA	2 792 764	12 921 733	362,69	3 204 872	11 214 208	249,91
BENIN	1 325 377	1 305 762	-1,48	1 552 799	1 330 092	-14,34
BURKINA FASO	283 392	143 640	-49,31	332 189	128 260	-61,39
GUINEA BISSAU	61 835	465 719	653,16	67 644	422 475	524,56
GAMBIA	1 447 605	7 031 546	385,74	1 614 243	6 172 875	282,40
DJIBOUTI	29 069 442	36 560 527	25,77	32 834 506	32 535 320	-0,91
SAO TOME AND PRINCIPE		97 578	-		95 850	-
SOUTH AFRICA	12 323 617	16 616 390	34,83	11 834 291	12 338 329	4,26
COMOROS	209 247	226 516	8,25	276 283	215 149	-22,13
MAURITIUS		173 880	-		144 760	-

TABEL 5. PERKEMBANGAN EKSPOR INDONESIA MENURUT KOMODITI DAN NEGARA TUJUAN

JENIS BARANG	BERAT BERSIH (KG)		PERUB	NILAI FOB (US \$)		PERUB
	JAN-FEB 2012	JAN-FEB 2013	%	JAN-FEB 2012	JAN-FEB 2013	%
(1)	(2)	(3)	(4)	(5)	(6)	(7)
AUSTRALIA		124 000	-		81 170	-
MICRONESIA, FED. STATES OF	32 430	34 885	7,57	46 501	38 982	-16,17
NAURU	16 016	1 910	-88,07	22 343	3 176	-85,79
VANUATU	136 813	53 243	-61,08	194 413	58 133	-70,10
AMERICAN SAMOA	16 554		-100,00	23 152		-100,00
COOK ISLANDS	20 001	19 910	-0,45	26 576	21 339	-19,71
FIJI	37 638	41 400	10,00	55 989	37 156	-33,64
KIRIBATI	32 589		-100,00	45 881		-100,00
SAMOA	93 804	154 274	64,46	136 730	168 952	23,57
SOLOMON ISLANDS	71 310	271 406	280,60	100 765	317 370	214,96
TONGA	16 084	51 144	217,98	22 105	53 310	141,17
EAST TIMOR	1 001 980	1 236 106	23,37	1 092 840	1 388 234	27,03
UNITED STATES	1 000 064	9 175 752	817,52	1 215 077	7 006 477	476,63
CANADA		9 120	-		9 102	-
MEXICO		4 499 866	-		2 969 912	-
NICARAGUA		4 999 886	-		4 859 889	-
SURINAME		71 226	-		65 243	-
CHILE	33		-100,00	38		-100,00
BRAZIL	9 126 358	23 499 334	157,49	8 962 531	17 491 931	95,17
COLOMBIA		5 000 000	-		3 762 500	-
URUGUAY	420 000	1 155 000	175,00	478 800	1 028 265	114,76
PERU	7 998 000		-100,00	7 771 500		-100,00
GUYANA		82 800	-		82 793	-
TRINIDAD AND TOBAGO		88 066	-		79 691	-
HAITI	216 819	9 201 921	4 144,06	265 906	7 290 574	2 641,79
CAPE VERDE		111 510	-		105 341	-
FRENCH POLYNESIA	34 663	16 194	-53,28	45 756	17 994	-60,67
GRENADA		17 738	-		19 441	-
UNITED KINGDOM	49 248		-100,00	67 260		-100,00
NETHERLANDS	203 011 022	266 232 157	31,14	193 738 828	197 882 955	2,14
GERMANY, FED. REP. OF	55 601 228	47 182 816	-15,14	52 768 575	34 481 887	-34,65
DENMARK	4 010 014	2 040 000	-49,13	3 928 341	1 336 200	-65,99
SWEDEN	1 963 910		-100,00	1 788 060		-100,00
FINLAND	29 999 730		-100,00	30 074 733		-100,00
ITALY	96 229 936	141 917 791	47,48	91 273 829	111 896 235	22,59
SPAIN	44 725 709	113 073 108	152,81	42 970 096	80 932 337	88,35
GREECE	3 052 558	5 577 802	82,73	2 994 990	4 089 853	36,56
THE DEMOCRATIC REPUBLIC OF T	1 529 999	748 512	-51,08	1 658 058	658 316	-60,30
ROMANIA	21 870	86 756	296,69	24 691	73 440	197,44
BULGARIA		231 498	-		196 870	-
UKRAINE	135 702 820	105 185 881	-22,49	136 731 011	76 670 714	-43,93
LATVIA		10 944	-		9 434	-
GEORGIA		4 750 000	-		3 569 750	-
CROATIA	235 386	213 168	-9,44	277 118	186 468	-32,71
SLOVAKIA	1 000		-100,00	960		-100,00
RUSSIA FEDERATION	41 642 808	47 799 080	14,78	43 176 403	36 204 429	-16,15
MONTENEGRO		23 850	-		20 392	-
-MINYAK BIJI KELAPA SAWIT	185 112 252	322 260 439	74,09	227 803 570	234 849 800	3,09
JAPAN		2 462 476	-		1 790 057	-
TAIWAN		203 862	-		151 877	-
CHINA	35 039 338	88 500 864	152,58	41 491 194	62 861 790	51,51
THAILAND	10 407 381	16 000 000	53,74	12 330 685	10 916 925	-11,47
SINGAPORE	2 048 231	674 915	-67,05	2 795 521	529 808	-81,05
MALAYSIA	40 218 524	41 229 797	2,51	51 023 413	29 208 736	-42,75
INDIA	19 349 304	59 731 198	208,70	23 134 819	43 136 113	86,46
PAKISTAN	1 000 297	2 047 537	104,69	1 189 627	1 459 986	22,73
BANGLADESH	499 907		-100,00	675 974		-100,00
SRI LANKA		3 679 816	-		2 635 472	-
IRAN (ISLAMIC REPUBLIC OF)		503 010	-		389 287	-
ISRAEL	466 967	210 000	-55,03	510 210	168 000	-67,07
TURKEY	6 129 208	10 474 880	70,90	7 243 205	7 401 241	2,18
UNITED ARAB EMIRATES	379 957		-100,00	402 754		-100,00
EGYPT		1 000 819	-		690 565	-
MOROCCO	1 000 000		-100,00	1 345 000		-100,00
TUNISIA	354 000		-100,00	375 696		-100,00
ALGERIA	21 366		-100,00	29 378		-100,00
KENYA	250 000	250 000	0,00	335 000	172 500	-48,51
MOZAMBIQUE		200 000	-		142 000	-
CONGO	21 366		-100,00	28 737		-100,00
SOUTH AFRICA	1 246 000	321 870	-74,17	1 216 000	232 683	-80,86
MICRONESIA, FED. STATES OF	3 008		-100,00	5 404		-100,00
NORTHERN MARIANA ISLANDS	4 470		-100,00	7 515		-100,00
TONGA		2 000	-		2 160	-
UNITED STATES	1 999 852	1 000 096	-49,99	2 229 835	695 067	-68,83
MEXICO		1 000 000	-		745 000	-
ARGENTINA	43 740	328 050	650,00	59 924	265 722	343,43

TABEL 5. PERKEMBANGAN EKSPOR INDONESIA MENURUT KOMODITI DAN NEGARA TUJUAN

JENIS BARANG	BERAT BERSIH (KG)		PERUB	NILAI FOB (US \$)		PERUB
	JAN-FEB 2012	JAN-FEB 2013	%	JAN-FEB 2012	JAN-FEB 2013	%
(1)	(2)	(3)	(4)	(5)	(6)	(7)
BRAZIL	2 999 930	8 014 816	167,17	3 790 914	6 489 491	71,19
NETHERLANDS	38 382 148	67 849 865	76,77	47 447 405	51 380 746	8,29
GERMANY, FED. REP. OF	300	1 500 000	499 900,00	1 353	1 065 000	78 613,97
SWITZERLAND		5	-		111	-
ITALY	6 867 461	5 771 760	-15,95	8 640 164	5 208 113	-39,72
SPAIN	2 999 798	1 000 906	-66,63	4 137 715	1 081 984	-73,85
GREECE	200 000	4 530 027	2 165,01	248 375	3 012 768	1 112,99
UKRAINE	12 026 609	1 021 870	-91,50	15 142 886	801 148	-94,71
GEORGIA		250 000	-		168 750	-
RUSSIA FEDERATION	1 153 090	2 500 000	116,81	1 964 867	2 046 700	4,16
			-			-
-MINYAK NABATI LAIN	279 063 453	168 845 513	-39,50	367 498 099	129 438 776	-64,78
JAPAN	182 212	177 534	-2,57	336 930	369 356	9,62
HONG KONG	3 707	14 451	289,83	16 603	17 898	7,80
KOREA, REPUBLIC OF	19 362 715	14 061 382	-27,38	29 460 771	11 214 112	-61,94
TAIWAN	63 990	874 288	1 266,29	70 431	718 046	919,50
CHINA	30 479 516	42 930 714	40,85	42 588 426	32 935 854	-22,66
THAILAND	980 050	773 300	-21,10	1 260 549	689 817	-45,28
SINGAPORE	17 033 874	5 444	-99,97	18 571 695	5 441	-99,97
PHILIPPINES	4 200 000	129 500	-96,92	5 727 000	111 212	-98,06
MALAYSIA	56 208 667	23 873 428	-57,53	67 871 033	16 925 875	-75,06
VIET NAM	205 870	30 863	-85,01	169 353	31 944	-81,14
MALDIVES	114	180	57,89	304	1 061	249,01
INDIA	9 777 270	1 220 000	-87,52	8 711 592	888 000	-89,81
PAKISTAN	241 100	337 110	39,82	375 456	278 417	-25,85
BANGLADESH	16 000	633 630	3 860,19	18 880	582 941	2 987,61
SRI LANKA	99 000	143 000	44,44	95 536	97 260	1,80
IRAN (ISLAMIC REPUBLIC OF)	18 620	231 890	1 145,38	31 095	257 928	729,48
SAUDI ARABIA	91 200	6 100 000	6 588,60	155 040	4 598 750	2 866,17
ISRAEL	227 292	126 990	-44,13	345 547	138 232	-60,00
LEBANON	65 040		-100,00	87 804		-100,00
OMAN	9 207 000		-100,00	8 947 280		-100,00
SYRIA ARAB REPUBLIC	415 480		-100,00	633 093		-100,00
TURKEY	2 381 960	761 920	-68,01	3 399 662	599 899	-82,35
UNITED ARAB EMIRATES	2 798 000	90	-100,00	2 728 050	672	-99,98
EGYPT	18 620	5 459 594	29 221,13	32 212	4 126 091	12 709,17
MOROCCO	252 000		-100,00	389 130		-100,00
TUNISIA	1 399 950	1 101 000	-21,35	1 753 623	893 144	-49,07
ALGERIA	447 200	506 000	13,15	476 268	506 880	6,43
MADAGASCAR	176 430	37 240	-78,89	193 360	36 123	-81,32
KENYA	3 710 000		-100,00	3 670 650		-100,00
CAMEROON	18 620		-100,00	15 566		-100,00
NIGERIA		19 390	-		27 215	-
GABON		17 640	-		19 326	-
SENEGAL		84 000	-		109 200	-
GAMBIA	18 810		-100,00	21 632		-100,00
SOUTH AFRICA	10 653 030	146 494	-98,62	10 206 295	154 390	-98,49
MAURITIUS	555 750		-100,00	563 140		-100,00
AUSTRALIA	1 296	16 000	1 134,57	8 798	14 496	64,76
NEW ZEALAND	149 000	128 153	-13,99	221 620	132 361	-40,28
SAMOA		216	-		537	-
EAST TIMOR	13 343	738	-94,47	3 953	13 065	230,51
UNITED STATES	22 028 592	20 716 251	-5,96	35 367 800	15 715 432	-55,57
CANADA		428 920	-		383 909	-
MEXICO	124 000	108 500	-12,50	135 393	96 023	-29,08
CHILE	121 078	346 500	186,18	133 287	296 406	122,38
ARGENTINA		15 500	-		13 978	-
BRAZIL	6 000 000		-100,00	6 045 000		-100,00
COLOMBIA	9 998 000		-100,00	9 898 020		-100,00
PERU	21 680		-100,00	26 775		-100,00
UNITED KINGDOM	17 084	4 104	-75,98	28 858	28 728	-0,45
NETHERLANDS	57 047 061	22 692 957	-60,22	91 683 434	17 426 620	-80,99
FRANCE	500		-100,00	5 100		-100,00
GERMANY, FED. REP. OF	100	304 120	304 020,00	72 000	385 752	435,77
BELGIUM		10	-		10	-
NORWAY	420	3 380	704,76	6 804	4 277	-37,14
IRELAND		82 000	-		58 600	-
ITALY	1 229 900		-100,00	489 558		-100,00
SPAIN		1 995 724	-		1 546 671	-
GREECE		1 000 469	-		725 340	-
HUNGARY	12 449	4 805	-61,40	21 136	6 195	-70,69
POLAND	31 000	31 000	0,00	34 993	28 256	-19,25
ROMANIA	213 660	240 570	12,59	306 602	217 824	-28,96
BULGARIA		332 380	-		296 040	-
KAZAKHSTAN	81 720		-100,00	124 460		-100,00
MOLDOVA, REPUBLIC OF	21 680		-100,00	32 628		-100,00
UKRAINE	6 713 210	18 918 508	181,81	8 139 323	14 063 849	72,79

TABEL 5. PERKEMBANGAN EKSPOR INDONESIA MENURUT KOMODITI DAN NEGARA TUJUAN

JENIS BARANG	BERAT BERSIH (KG)		PERUB	NILAI FOB (US \$)		PERUB
	JAN-FEB 2012	JAN-FEB 2013	%	JAN-FEB 2012	JAN-FEB 2013	%
(1)	(2)	(3)	(4)	(5)	(6)	(7)
UZBEKISTAN	329 920	220 000	-33,32	383 355	239 740	-37,46
LITHUANIA	10 500	40 000	280,95	17 630	51 200	190,41
LATVIA	10 500	10 926	4,06	17 630	10 161	-42,37
GEORGIA	153 090	43 740	-71,43	270 817	43 172	-84,06
CROATIA		54 000	-		45 687	-
SLOVENIA		100	-		460	-
RUSSIA FEDERATION	3 424 583	1 308 870	-61,78	5 099 119	1 258 903	-75,31
			-			-
-STEARIN	67 363 910	64 326 350	-4,51	74 702 592	58 572 050	-21,59
JAPAN	734 250	839 250	14,30	893 812	881 304	-1,40
HONG KONG	52 500	36 000	-31,43	60 165	35 944	-40,26
KOREA, REPUBLIC OF	7 156 600	6 683 250	-6,61	7 796 073	6 510 231	-16,49
TAIWAN	5 055 700	4 071 400	-19,47	5 706 836	3 748 387	-34,32
CHINA	29 663 620	20 600 500	-30,55	33 621 683	17 679 105	-47,42
THAILAND	2 270 050	2 325 000	2,42	2 576 889	2 215 295	-14,03
SINGAPORE	77 000	98 000	27,27	91 884	119 570	30,13
PHILIPPINES	435 000	685 400	57,56	520 897	629 401	20,83
MALAYSIA	274 924	2 951 470	973,56	305 166	2 774 645	809,22
MYANMAR	95 000	157 500	65,79	106 575	145 063	34,24
VIET NAM	562 000	918 000	63,35	653 238	905 612	38,63
INDIA	743 000	359 000	-51,68	816 695	351 163	-57,00
BANGLADESH	1 135 500	1 957 000	72,35	1 253 806	1 741 213	38,87
SRI LANKA	100 000	150 300	50,30	113 757	146 468	28,76
IRAN (ISLAMIC REPUBLIC OF)	549 000	1 031 000	87,80	607 065	1 040 885	71,46
SAUDI ARABIA	44 000	67 000	52,27	52 480	63 942	21,84
ISRAIL	91 000	148 300	62,97	98 691	163 767	65,94
JORDAN	128 000	85 000	-33,59	148 480	83 657	-43,66
SYRIA ARAB REPUBLIC	255 000	34 000	-86,67	289 256	30 600	-89,42
TURKEY	8 107 100	5 670 000	-30,06	8 854 024	4 998 355	-43,55
UNITED ARAB EMIRATES	29 000	93 600	222,76	33 858	93 353	175,72
EGYPT	217 000	541 200	149,40	251 043	517 483	106,13
MOROCCO	14 000		-100,00	14 780		-100,00
TUNISIA	32 000		-100,00	37 240		-100,00
ALGERIA	17 000	17 000	0,00	19 345	15 315	-20,83
TANZANIA, UNITED REP. OF	34 000		-100,00	36 040		-100,00
KENYA	73 000	34 500	-52,74	78 635	33 252	-57,71
TOGO		136 000	-		130 560	-
GHANA	17 500	17 000	-2,86	20 213	15 470	-23,47
CAMEROON	17 000	52 000	205,88	18 785	47 083	150,64
NIGERIA	124 000	211 400	70,48	144 690	194 512	34,43
COTE D'IVOIRE	248 000		-100,00	273 418		-100,00
SENEGAL	70 000	32 000	-54,29	79 800	31 680	-60,30
NIGER		90 000	-		85 500	-
SOUTH AFRICA	151 000	183 500	21,52	172 786	163 645	-5,29
AUSTRALIA	38 000	127 000	234,21	42 500	119 863	182,03
NEW ZEALAND	17 000	17 000	0,00	18 700	17 340	-7,27
UNITED STATES	394 000	1 125 956	185,78	459 465	1 187 192	158,39
CANADA	17 000	69 100	306,47	20 060	65 937	228,70
MEXICO	17 000	825 100	4 753,53	19 550	763 563	3 805,69
GUATEMALA	83 000	17 000	-79,52	89 810	16 421	-81,72
NICARAGUA		51 000	-		45 543	-
CHILE	1 000		-100,00	11 400		-100,00
VENEZUELA	15 000		-100,00	2 672		-100,00
ARGENTINA	17 000		-100,00	18 700		-100,00
BRAZIL	560 000	320 000	-42,86	621 717	286 710	-53,88
COLOMBIA	335 500	289 000	-13,86	358 336	300 253	-16,21
URUGUAY		34 000	-		31 620	-
ECUADOR		51 500	-		49 623	-
PERU	67 000	162 000	141,79	78 047	155 391	99,10
DOMINICAN REPUBLIC	17 000		-100,00	18 270		-100,00
UNITED KINGDOM	137 500		-100,00	162 058		-100,00
NETHERLANDS	5 388 166	8 953 824	66,18	5 139 128	8 053 274	56,71
FRANCE	26 000	89 000	242,31	30 875	84 791	174,63
GERMANY, FED. REP. OF	491 000	328 000	-33,20	548 457	307 280	-43,97
BELGIUM	84 000		-100,00	97 560		-100,00
ITALY	18 000	50 000	177,78	21 150	46 946	121,97
SPAIN	362 000	386 400	6,74	414 368	367 764	-11,25
GREECE		48 000	-		47 520	-
THE DEMOCRATIC REPUBLIC OF T	71 000	53 400	-24,79	82 930	49 662	-40,12
POLAND	184 500	301 000	63,14	193 470	259 050	33,90
ROMANIA	15 000		-100,00	16 720		-100,00
BULGARIA	11 000	50 000	354,55	12 749	49 056	284,78
UKRAINE	80 000	88 500	10,63	84 995	80 097	-5,76
SLOVENIA		17 500	-		16 360	-
RUSSIA FEDERATION	344 500	596 500	73,15	390 800	580 334	48,50
			-			-
-ASAM BERLEMAK LAIN	163 685 422	268 645 026	64,12	175 123 114	195 112 785	11,41

TABEL 5. PERKEMBANGAN EKSPOR INDONESIA MENURUT KOMODITI DAN NEGARA TUJUAN

JENIS BARANG	BERAT BERSIH (KG)		PERUB	NILAI FOB (US \$)		PERUB
	JAN-FEB 2012	JAN-FEB 2013	%	JAN-FEB 2012	JAN-FEB 2013	%
(1)	(2)	(3)	(4)	(5)	(6)	(7)
JAPAN	1 749 886	1 793 942	2,52	2 649 302	2 064 384	-22,08
KOREA, REPUBLIC OF	4 063 060	6 322 380	55,61	4 639 101	4 846 686	4,47
TAIWAN	349 030	472 730	35,44	304 050	392 981	29,25
CHINA	39 527 766	76 060 273	92,42	42 084 742	54 921 276	30,50
THAILAND	1 398 260	224 210	-83,97	2 409 398	316 478	-86,86
SINGAPORE	20 279 880	13 954 522	-31,19	21 764 421	10 330 448	-52,54
PHILIPPINES	1 216 240	598 490	-50,79	1 655 517	547 157	-66,95
MALAYSIA	19 805 625	40 006 020	101,99	24 608 509	31 833 976	29,36
VIET NAM		24 000	-		38 102	-
INDIA	14 793 601	13 426 305	-9,24	15 177 224	8 680 774	-42,80
PAKISTAN	1 539 055	4 457 140	189,60	709 427	1 546 719	118,02
BANGLADESH	739 600	540 755	-26,89	668 476	351 362	-47,44
SRI LANKA	299 510	497 220	66,01	372 090	454 657	22,19
SAUDI ARABIA	711 760		-100,00	1 494 915		-100,00
ISRAEL	2 409 950		-100,00	2 036 408		-100,00
TURKEY	218 560	56 100	-74,33	343 193	79 069	-76,96
EGYPT	2 052 426	7 800	-99,62	1 592 433	11 174	-99,30
TUNISIA		700 000	-		468 300	-
SUDAN		258 000	-		152 220	-
TANZANIA, UNITED REP. OF	2 083 883		-100,00	1 614 179		-100,00
MADAGASCAR	170 560	120 650	-29,26	130 727	72 676	-44,41
KENYA	3 867 600	4 858 935	25,63	3 106 799	2 844 786	-8,43
MOZAMBIQUE	1 598 000		-100,00	1 256 160		-100,00
TOGO		83 945	-		53 180	-
ANGOLA	2 399 863	3 149 917	31,25	1 943 889	1 669 456	-14,12
CAMEROON	44 000	220 000	400,00	37 840	163 900	333,14
NIGERIA		725 200	-		519 244	-
SENEGAL		110 000	-		68 750	-
GAMBIA	220 000	151 000	-31,36	193 050	93 650	-51,49
DJIBOUTI		362 600	-		246 568	-
SOUTH AFRICA	1 889 200	9 623 150	409,38	2 155 026	5 605 743	160,12
MALAWI	176 000	1 308 600	643,52	161 920	888 394	448,66
AUSTRALIA	108 570	479 200	341,37	201 234	390 853	94,23
UNITED STATES	3 404 905	10 185 602	199,14	5 984 437	11 569 282	93,32
CANADA	18 000	17 280	-4,00	25 031	22 602	-9,70
MEXICO	24 000	370 160	1 442,33	47 769	449 204	840,37
ARGENTINA	14 000	141 230	908,79	25 284	139 459	451,57
BRAZIL	1 165 630	48 000	-95,88	1 858 802	60 477	-96,75
COLOMBIA	40 710	59 660	46,55	79 824	81 996	2,72
DOMINICAN REPUBLIC	12 000		-100,00	23 130		-100,00
HAITI		499 900	-		277 445	-
UNITED KINGDOM		93 600	-		125 326	-
NETHERLANDS	10 722 102	43 254 853	303,42	12 885 035	32 401 322	151,46
FRANCE	221 740	4 200	-98,11	395 621	6 312	-98,40
GERMANY, FED. REP. OF	1 930 360	2 803 890	45,25	1 945 856	2 809 362	44,38
BELGIUM	385 020	24 000	-93,77	465 520	36 129	-92,24
DENMARK	6 500 054	8 160 000	25,54	5 070 042	4 528 800	-10,68
NORWAY		209 830	-		94 424	-
ITALY	426 350	6 454 327	1 413,86	531 337	3 752 892	606,31
SPAIN	15 096 666	15 705 010	4,03	12 453 220	9 075 760	-27,12
THE DEMOCRATIC REPUBLIC OF THE CONGO		15 000	-		21 097	-
BULGARIA		5 400	-		7 933	-
UKRAINE	12 000		-100,00	22 176		-100,00
			-			-
-ALAT LISTRIK	82 487 477	73 307 524	-11,13	1 047 283 259	1 078 312 895	2,96
JAPAN	8 444 094	7 906 662	-6,36	192 500 449	182 852 117	-5,01
HONG KONG	1 244 586	1 232 501	-0,97	75 366 319	36 193 531	-51,98
KOREA, REPUBLIC OF	657 287	778 873	18,50	16 167 891	21 229 184	31,30
TAIWAN	660 224	473 752	-28,24	15 312 659	26 027 968	69,98
CHINA	2 970 380	1 747 278	-41,18	40 375 470	32 965 953	-18,35
PAPUA NEW GUINEA	2 273 756	887 123	-60,98	4 493 879	2 284 171	-49,17
THAILAND	3 441 118	3 529 484	2,57	46 746 475	50 145 735	7,27
SINGAPORE	11 821 105	7 292 415	-38,31	295 221 059	336 150 002	13,86
PHILIPPINES	2 576 453	2 314 894	-10,15	13 484 940	13 065 714	-3,11
MALAYSIA	4 259 385	4 066 116	-4,54	43 253 758	35 377 260	-18,21
MYANMAR	954 970	814 920	-14,67	5 209 240	15 327 959	194,25
CAMBODIA	40 067	427	-98,93	243 927	14 925	-93,88
BRUNEI DARUSSALAM	353 012	133 424	-62,20	2 128 008	914 268	-57,04
LAO PEOPLE'S DEM. REP.	10 830		-100,00	51 536		-100,00
NEPAL	40	22 891	57 127,50	533	46 879	8 695,31
BHUTAN	274 300		-100,00	837 684		-100,00
VIET NAM	1 317 949	1 665 491	26,37	10 341 063	10 263 823	-0,75
MALDIVES	25 194	10 879	-56,82	60 529	67 231	11,07
INDIA	6 340 695	6 090 052	-3,95	17 757 950	17 243 561	-2,90
PAKISTAN	263 690	518 349	96,58	929 900	1 900 283	104,35
BANGLADESH	67 957	210 928	210,38	444 197	518 695	16,77
SRI LANKA	759 594	867 561	14,21	3 853 515	2 784 819	-27,73

TABEL 5. PERKEMBANGAN EKSPOR INDONESIA MENURUT KOMODITI DAN NEGARA TUJUAN

JENIS BARANG	BERAT BERSIH (KG)		PERUB	NILAI FOB (US \$)		PERUB
	JAN-FEB 2012	JAN-FEB 2013	%	JAN-FEB 2012	JAN-FEB 2013	%
(1)	(2)	(3)	(4)	(5)	(6)	(7)
AFGHANISTAN		137 568	-		487 553	-
IRAN (ISLAMIC REPUBLIC OF)	690 312	377 351	-45,34	2 503 165	1 365 190	-45,46
SAUDI ARABIA	734 665	1 513 842	106,06	2 408 352	5 429 761	125,46
ISRAEL	116	81	-30,17	3 653	2 138	-41,47
KUWAIT	158 526	67 966	-57,13	533 020	247 013	-53,66
JORDAN	62 585	17 843	-71,49	214 466	60 478	-71,80
LEBANON	381 099	182 537	-52,10	1 193 061	602 521	-49,50
YEMEN	349 902	218 342	-37,60	999 750	690 554	-30,93
OMAN	217 883	120 656	-44,62	926 132	404 594	-56,31
SYRIA ARAB REPUBLIC	28 726	19 155	-33,32	77 310	46 926	-39,30
TURKEY	201 492	406 468	101,73	1 552 018	4 764 574	206,99
UNITED ARAB EMIRATES	1 679 505	1 633 868	-2,72	5 649 236	7 101 125	25,70
QATAR	259 360	668 393	157,71	851 411	2 793 833	228,14
BAHRAIN	85 909	48 807	-43,19	304 044	204 993	-32,58
EGYPT	384 758	321 168	-16,53	1 113 183	941 694	-15,41
LIBYAN ARAB JAMAHIRIYA	130 858	54	-99,96	413 197	5 376	-98,70
MOROCCO	12 250	20 803	69,82	97 531	89 758	-7,97
TUNISIA	94 685	38 654	-59,18	471 222	183 665	-61,02
ALGERIA	115 278	225 945	96,00	581 518	1 191 768	104,94
SUDAN	2 162 773	1 323 731	-38,79	6 345 396	3 438 971	-45,80
ERITREA	128 975	154 080	19,47	216 960	259 200	19,47
NAMIBIA	4 980		-100,00	24 633		-100,00
ETHIOPIA		110 141	-		396 075	-
TANZANIA, UNITED REP. OF	311 497	193 547	-37,87	870 264	526 570	-39,49
SOMALIA		14 342	-		55 367	-
KENYA	367 066	186 897	-49,08	1 081 143	743 308	-31,25
MOZAMBIQUE	70 941		-100,00	223 324		-100,00
EQUATORIAL GUINEA	95 462	72 831	-23,71	192 939	146 552	-24,04
TOGO	806	22 638	2 708,68	9 821	83 585	751,08
GHANA	174		-100,00	12 800		-100,00
LIBERIA		488	-		2 048	-
GUINEA	9 443	15	-99,84	38 727	118	-99,70
ANGOLA	73 528	55 836	-24,06	190 044	157 092	-17,34
CONGO	260	29 697	11 321,92	688	104 467	15 084,16
CAMEROON	46 349	50 805	9,61	138 598	170 149	22,76
NIGERIA	116 222	40 373	-65,26	546 361	134 248	-75,43
GABON		4 110	-		10 866	-
COTE D'IVOIRE	113 286	19 379	-82,89	398 403	61 048	-84,68
SENEGAL	22 490	11 052	-50,86	28 329	44 164	55,90
MALI		13	-		176	-
BENIN	99 808	235 328	135,78	244 795	743 885	203,88
BURKINA FASO		6 699	-		20 166	-
SEYCHELLES	250		-100,00	600		-100,00
UGANDA	2 960	17 880	504,05	87 000	57 104	-34,36
DJIBOUTI	300 196	15 130	-94,96	873 220	49 722	-94,31
SAO TOME AND PRINCIPE		79	-		6 919	-
SOUTH AFRICA	385 923	222 462	-42,36	2 095 288	1 528 375	-27,06
MALAWI	21 114		-100,00	70 309		-100,00
BURUNDI		7 843	-		25 571	-
MAURITIUS	25 919	1 896	-92,68	73 929	17 351	-76,53
AUSTRALIA	1 245 369	1 484 419	19,20	14 499 278	13 034 464	-10,10
NEW ZEALAND	713 709	168 196	-76,43	7 382 331	735 871	-90,03
NEW CALEDONIA	1 326	1 926	45,25	6 407	49 499	672,58
VANUATU	26 047		-100,00	45 123		-100,00
FIJI	72 719	47 157	-35,15	176 491	120 255	-31,86
MARSHALL ISLANDS	82		-100,00	211		-100,00
SAMOA	43 075	30 615	-28,93	197 482	259 499	31,40
SOLOMON ISLANDS	77 540	53 477	-31,03	186 755	150 560	-19,38
TONGA	18 930	26 125	38,01	35 520	61 273	72,50
EAST TIMOR	628 524	499 894	-20,47	2 095 010	1 398 028	-33,27
UNITED STATES	6 458 223	6 278 733	-2,78	81 692 509	87 303 470	6,87
CANADA	162 450	506 558	211,82	1 093 309	4 008 602	266,65
MEXICO	1 692 873	1 161 990	-31,36	5 858 526	5 174 582	-11,67
GUATEMALA	94 229	82 693	-12,24	167 569	131 159	-21,73
PANAMA	1 783	1 328	-25,52	34 169	24 779	-27,48
SURINAME	51 288	76 853	49,85	156 443	218 129	39,43
CHILE	338 801	269 651	-20,41	1 063 710	952 027	-10,50
VENEZUELA	70 478	53 871	-23,56	164 439	399 247	142,79
ARGENTINA	220 221	415 252	88,56	1 290 416	2 727 430	111,36
BRAZIL	897 626	1 606 259	78,95	8 494 045	9 781 174	15,15
COLOMBIA	144 402	202 294	40,09	507 280	942 610	85,82
BOLIVIA		4 043	-		13 370	-
URUGUAY	31 419	3 225	-89,74	122 085	127 622	4,54
PARAGUAY	77 290	72 826	-5,78	252 892	237 252	-6,18
ECUADOR	88 410	84 086	-4,89	276 724	259 788	-6,12
PERU	37 146	63 615	71,26	179 436	325 775	81,55
JAMAICA	18 207		-100,00	38 905		-100,00

TABEL 5. PERKEMBANGAN EKSPOR INDONESIA MENURUT KOMODITI DAN NEGARA TUJUAN

JENIS BARANG	BERAT BERSIH (KG)		PERUB	NILAI FOB (US \$)		PERUB
	JAN-FEB 2012	JAN-FEB 2013	%	JAN-FEB 2012	JAN-FEB 2013	%
(1)	(2)	(3)	(4)	(5)	(6)	(7)
DOMINICAN REPUBLIC		15 083	-		48 658	-
COSTA RICA	15 230	40 135	163,53	95 170	213 961	124,82
HAITI	142		-100,00	1 830		-100,00
BARBADOS		113	-		1 786	-
ANGUILLA	22 689		-100,00	370 589		-100,00
FRENCH POLYNESIA	4 764	1 262	-73,51	20 170	7 852	-61,07
GRENADA	16 504		-100,00	38 874		-100,00
NETHERLANDS ANTILLES	15 812		-100,00	35 647		-100,00
SAINT LUCIA	15 583		-100,00	46 750		-100,00
UNITED KINGDOM	2 992 812	3 263 380	9,04	8 395 745	11 926 023	42,05
NETHERLANDS	523 574	1 009 169	92,75	16 430 443	28 991 126	76,45
FRANCE	985 143	1 189 109	20,70	32 780 081	36 144 251	10,26
GERMANY, FED. REP. OF	336 539	591 626	75,80	11 245 300	17 718 650	57,56
AUSTRIA	83 159	97 183	16,86	2 286 454	1 210 808	-47,04
BELGIUM	253 371	317 291	25,23	1 658 447	2 447 273	47,56
SWITZERLAND	11 467	8 956	-21,90	223 085	193 587	-13,22
DENMARK	6 548	336	-94,87	129 045	11 767	-90,88
NORWAY	210	5 170	2 361,90	516	69 653	13 398,64
SWEDEN	82 827	134 295	62,14	573 873	1 275 028	122,18
FINLAND	39 533	61 788	56,29	520 696	326 104	-37,37
IRELAND	875	663	-24,23	109 493	156 606	43,03
ITALY	597 984	516 786	-13,58	2 114 846	3 537 955	67,29
SPAIN	2 207 472	1 062 142	-51,88	4 915 959	3 872 149	-21,23
PORTUGAL	54 574	12	-99,98	170 597	299	-99,82
GREECE	1 099 062	906 299	-17,54	2 288 290	2 243 417	-1,96
THE DEMOCRATIC REPUBLIC OF 1	46 736	44 896	-3,94	160 266	153 141	-4,45
HUNGARY	81 497	278 079	241,21	1 279 735	4 976 437	288,86
POLAND	446 292	298 784	-33,05	10 320 717	5 757 797	-44,21
ROMANIA	63 974	67 451	5,44	943 615	707 925	-24,98
BULGARIA	110 100	37 131	-66,28	286 991	335 401	16,87
ALBANIA	5 230		-100,00	18 203		-100,00
BELARUS		254	-		30 000	-
KAZAKHSTAN	95		-100,00	1 652		-100,00
TURKMENISTAN		124	-		12 186	-
UKRAINE	62 358	29 728	-52,33	262 524	295 569	12,59
UZBEKISTAN		57 918	-		365 752	-
LATVIA	8		-100,00	82		-100,00
SLOVAKIA	102 503	15 818	-84,57	2 665 321	678 800	-74,53
SLOVENIA	61		-100,00	6 532		-100,00
CZECH REPUBLIC	159 669	194 084	21,55	1 125 675	1 076 270	-4,39
RUSSIA FEDERATION	125 896	486 560	286,48	1 306 160	4 319 510	230,70
-DIODE TRANSISTOR	130 529	109 095	-16,42	29 732 216	27 028 296	-9,09
JAPAN	16 502	20 966	27,05	8 741 998	10 722 060	22,65
HONG KONG	7 203	7 321	1,64	5 842 213	5 444 882	-6,80
KOREA, REPUBLIC OF	1 008	218	-78,37	70 348	72 854	3,56
TAIWAN	336	1 541	358,63	110 534	1 005 238	809,44
CHINA	9 826	6 747	-31,34	6 557 024	3 611 417	-44,92
THAILAND	6 291	1 657	-73,66	1 028 814	49 282	-95,21
SINGAPORE	76 695	54 601	-28,81	5 032 962	3 471 402	-31,03
PHILIPPINES	1 226	1 849	50,82	706 709	1 022 577	44,70
MALAYSIA	4 294	1 275	-70,31	200 149	120 753	-39,67
VIET NAM	12	4	-66,67	97	1 222	1 159,79
INDIA		2	-		19	-
SRI LANKA	523		-100,00	19 558		-100,00
OMAN		496	-		9 950	-
AUSTRALIA	29		-100,00	231		-100,00
UNITED STATES	918	1 093	19,06	277 581	178 847	-35,57
CANADA	1		-100,00	108		-100,00
ARGENTINA		774	-		11 059	-
BRAZIL		1 716	-		8 998	-
URUGUAY		4 674	-		178 560	-
UNITED KINGDOM	704	2 693	282,53	118 899	324 790	173,16
NETHERLANDS	3		-100,00	133		-100,00
GERMANY, FED. REP. OF	1 742	1 452	-16,65	976 582	791 083	-18,99
DENMARK		1	-		307	-
HUNGARY	8	13	62,50	5 366	2 986	-44,35
POLAND	3 208		-100,00	42 910		-100,00
TURKMENISTAN		2	-		10	-
-AUDIO VISUAL	23 546 095	20 630 217	-12,38	627 413 937	655 674 152	4,50
JAPAN	1 005 874	1 116 007	10,95	22 844 571	39 102 463	71,17
HONG KONG	341 480	448 851	31,44	39 143 813	45 917 011	17,30
KOREA, DEM. PEOPLE'S REP.	7		-100,00	20		-100,00
KOREA, REPUBLIC OF	826 496	967 967	17,12	34 393 479	44 373 567	29,02
TAIWAN	79 253	118 525	49,55	1 258 170	2 571 772	104,41
CHINA	362 577	408 103	12,56	41 157 815	17 879 719	-56,56

TABEL 5. PERKEMBANGAN EKSPOR INDONESIA MENURUT KOMODITI DAN NEGARA TUJUAN

JENIS BARANG	BERAT BERSIH (KG)		PERUB	NILAI FOB (US \$)		PERUB
	JAN-FEB 2012	JAN-FEB 2013	%	JAN-FEB 2012	JAN-FEB 2013	%
(1)	(2)	(3)	(4)	(5)	(6)	(7)
PAPUA NEW GUINEA	70	7 114	10 062,86	1 626	56 378	3 367,28
THAILAND	2 162 834	1 355 180	-37,34	35 577 557	19 676 982	-44,69
SINGAPORE	1 768 441	1 987 351	12,38	41 894 455	71 142 746	69,81
PHILIPPINES	590 622	382 882	-35,17	20 343 690	15 789 499	-22,39
MALAYSIA	819 507	620 832	-24,24	23 031 307	20 713 842	-10,06
MYANMAR	26 651	86 283	223,75	292 790	1 426 799	387,31
CAMBODIA	225		-100,00	1 200		-100,00
BRUNEI DARUSSALAM		12 667	-		272 166	-
VIET NAM	572 339	410 788	-28,23	13 576 318	12 845 322	-5,38
MALDIVES	200		-100,00	2 593		-100,00
INDIA	1 148 560	826 375	-28,05	28 501 554	25 132 981	-11,82
PAKISTAN	20	3 085	15 325,00	2 000	26 283	1 214,15
BANGLADESH	26 396	17 280	-34,54	239 944	103 200	-56,99
SRI LANKA	421 195	225 685	-46,42	5 466 784	3 244 438	-40,65
IRAQ	543	11 305	1 981,95	18 382	44 989	144,74
IRAN (ISLAMIC REPUBLIC OF)	924 426	61 848	-93,31	7 370 769	2 106 113	-71,43
SAUDI ARABIA	227 037	87 471	-61,47	2 940 999	2 007 757	-31,73
ISRAIL	147 417	87 958	-40,33	3 057 704	2 783 514	-8,97
KUWAIT	27 020	20 325	-24,78	528 715	589 278	11,45
JORDAN	11 256	7 905	-29,77	69 118	74 158	7,29
LEBANON	7 220	12 637	75,03	98 940	232 425	134,92
YEMEN	11 336	13 548	19,51	40 700	54 867	34,81
OMAN	42 062	14 635	-65,21	709 456	327 584	-53,83
TURKEY	197 309	96 063	-51,31	4 709 574	1 344 282	-71,46
UNITED ARAB EMIRATES	805 030	583 691	-27,49	15 134 814	13 016 008	-14,00
QATAR	28 640	15 851	-44,65	571 173	354 453	-37,94
BAHRAIN	3 328		-100,00	62 396		-100,00
EGYPT	118 951	95 161	-20,00	1 223 676	1 419 821	16,03
LIBYAN ARAB JAMAHIRIYA	51 762		-100,00	946 639		-100,00
MOROCCO	14 022	10 264	-26,80	173 105	114 301	-33,97
TUNISIA	5 687	5 745	1,02	93 670	84 068	-10,25
ALGERIA	13 045	13 217	1,32	312 455	366 735	17,37
TANZANIA, UNITED REP. OF	31 041	17 410	-43,91	318 760	262 633	-17,61
SOMALIA		80	-		61 596	-
KENYA	19 986	36 102	80,64	261 658	461 590	76,41
REUNION	1 689		-100,00	242 960		-100,00
MOZAMBIQUE		2 210	-		24 382	-
TOGO	4 786	70	-98,54	60 450	207	-99,66
GHANA	69 903	45 033	-35,58	482 679	467 681	-3,11
GUINEA	5 408		-100,00	62 060		-100,00
ANGOLA	9 551	50 194	425,54	108 766	397 767	265,71
CAMEROON	30	235	683,33	222	552	148,65
NIGERIA	321 840	278 261	-13,54	2 989 892	2 804 233	-6,21
GABON	2 070		-100,00	34 056		-100,00
COTE D'IVOIRE	2 314	19 134	726,88	22 692	229 350	910,71
SENEGAL	83	11 139	13 320,48	339	164 493	48 423,01
BENIN	14 042		-100,00	178 024		-100,00
UGANDA		4 931	-		54 466	-
DJIBOUTI		6 322	-		91 300	-
SOUTH AFRICA	170 298	230 596	35,41	2 240 501	2 279 395	1,74
ZIMBABWE		2 058	-		23 250	-
ZAMBIA	4 926		-100,00	50 200		-100,00
MAURITIUS	2 700	4	-99,85	34 034	75	-99,78
AUSTRALIA	591 854	638 671	7,91	11 686 106	16 778 100	43,57
NEW ZEALAND	70 335	75 935	7,96	1 479 998	2 040 628	37,88
FIJI	31	342	1 003,23	1 300	6 450	396,15
EAST TIMOR	114 519	104 610	-8,65	435 174	288 147	-33,79
UNITED STATES	2 605 539	3 420 618	31,28	92 663 225	108 869 049	17,49
CANADA	66 601	247 292	271,30	2 848 817	10 080 735	253,86
MEXICO	415 419	157 123	-62,18	9 666 529	3 383 971	-64,99
GUATEMALA	3 237	2 428	-24,99	45 321	90 554	99,81
PANAMA	223 265	154 546	-30,78	5 005 573	3 805 210	-23,98
CHILE	17 767	17 977	1,18	352 850	221 098	-37,34
VENEZUELA	39 650	27 707	-30,12	1 026 429	917 863	-10,58
ARGENTINA	244 465	133 872	-45,24	4 446 092	2 904 745	-34,67
BRAZIL	164 626	128 069	-22,21	3 106 185	2 184 925	-29,66
COLOMBIA	86 773	60 878	-29,84	1 445 938	1 766 375	22,16
BOLIVIA		4	-		104	-
URUGUAY	2 476	5	-99,80	38 162	631	-98,35
PARAGUAY	244		-100,00	16 435		-100,00
ECUADOR	38 914	40 537	4,17	675 119	655 061	-2,97
PERU	63 127	23 225	-63,21	1 907 305	553 080	-71,00
EL SALVADOR		4 958	-		61 709	-
COSTA RICA	3 827	2 748	-28,19	157 851	106 589	-32,47
UNITED KINGDOM	641 666	344 240	-46,35	21 147 709	15 063 207	-28,77
NETHERLANDS	491 127	436 587	-11,11	16 934 487	31 264 408	84,62
FRANCE	610 595	851 964	39,53	15 519 762	36 742 567	136,75

TABEL 5. PERKEMBANGAN EKSPOR INDONESIA MENURUT KOMODITI DAN NEGARA TUJUAN

JENIS BARANG	BERAT BERSIH (KG)		PERUB	NILAI FOB (US \$)		PERUB
	JAN-FEB 2012	JAN-FEB 2013	%	JAN-FEB 2012	JAN-FEB 2013	%
(1)	(2)	(3)	(4)	(5)	(6)	(7)
GERMANY, FED. REP. OF	947 981	516 857	-45,48	29 129 003	12 494 482	-57,11
AUSTRIA	41 154	3 837	-90,68	829 320	90 025	-89,14
BELGIUM	630 614	504 126	-20,06	15 710 548	11 450 318	-27,12
SWITZERLAND	6 002	1	-99,98	155 860	90	-99,94
DENMARK	55 167	43 684	-20,81	1 241 439	467 816	-62,32
NORWAY	243	82	-66,26	4 891	1 619	-66,90
SWEDEN	147 378	97 964	-33,53	5 498 515	3 890 629	-29,24
FINLAND	144 870	100 309	-30,76	617 136	1 914 071	210,15
IRELAND	6 780	4 313	-36,39	87 218	50 331	-42,29
ITALY	188 759	118 341	-37,31	3 462 086	2 437 955	-29,58
SPAIN	135 984	85 486	-37,14	2 912 250	1 429 695	-50,91
PORTUGAL	47 111	7 437	-84,21	1 550 545	113 090	-92,71
GREECE	37 671	7 788	-79,33	447 742	105 959	-76,33
THE DEMOCRATIC REPUBLIC OF 1	5 337	5 271	-1,24	76 930	76 163	-1,00
HUNGARY	364 107	588 580	61,65	4 666 510	6 920 405	48,30
POLAND	107 316	297 748	177,45	3 757 873	13 141 859	249,72
ROMANIA	59 509	83 061	39,58	1 064 557	844 972	-20,63
BULGARIA	20 779	7 757	-62,67	398 149	190 089	-52,26
AZERBAIJAN	3 504		-100,00	62 485		-100,00
BELARUS	1	413	41 200,00	97	1 880	1 838,14
KAZAKHSTAN	43 288	17 154	-60,37	723 679	483 842	-33,14
UKRAINE	21 959	35 324	60,86	339 533	876 298	158,09
LATVIA	9 148	9 662	5,62	97 698	100 179	2,54
ESTONIA	18 828	6 615	-64,87	352 428	33 780	-90,42
CROATIA	352	2 250	539,20	1 562	74 160	4 647,76
SLOVAKIA	262 169	150 405	-42,63	4 196 253	2 572 056	-38,71
SLOVENIA	98		-100,00	594		-100,00
CZECH REPUBLIC	145 488	70 803	-51,33	2 970 418	1 521 001	-48,80
RUSSIA FEDERATION	148 936	154 235	3,56	3 572 987	4 087 691	14,41
			-			-
-FOTOGRAFI DAN OPTIK	454 920	371 339	-18,37	36 272 283	31 270 568	-13,79
JAPAN	8 325	8 056	-3,23	2 260 786	1 951 665	-13,67
HONG KONG	21 122	21 291	0,80	1 172 390	1 319 711	12,57
KOREA, REPUBLIC OF	23 289	4 609	-80,21	1 327 012	160 312	-87,92
TAIWAN	621	652	4,99	99 402	31 797	-68,01
CHINA	6 882	9 264	34,61	439 528	580 077	31,98
PAPUA NEW GUINEA		30	-		7 596	-
THAILAND	1 334	1 741	30,51	247 010	176 955	-28,36
SINGAPORE	94 423	73 414	-22,25	18 640 131	17 389 483	-6,71
PHILIPPINES	4 285	2 875	-32,91	383 651	285 712	-25,53
MALAYSIA	6 879	2 247	-67,34	1 609 244	120 438	-92,52
MYANMAR		19	-		3 250	-
VIET NAM	1 432	204	-85,75	41 390	10 891	-73,69
MALDIVES	210		-100,00	110		-100,00
INDIA	21 150	20 421	-3,45	382 095	303 821	-20,49
PAKISTAN	797	787	-1,25	18 578	19 224	3,48
BANGLADESH	1 881		-100,00	21 993		-100,00
IRAN (ISLAMIC REPUBLIC OF)	237	462	94,94	17 021	1 212	-92,88
SAUDI ARABIA	28	33	17,86	1 021	350	-65,72
ISRAEL	166	112	-32,53	10 574	7 536	-28,73
TURKEY	103	39	-62,14	4 742	2 976	-37,24
UNITED ARAB EMIRATES	4 969	369	-92,57	48 039	4 536	-90,56
MOROCCO	86	293	240,70	2 361	7 053	198,73
ALGERIA	1		-100,00	100		-100,00
UGANDA	1		-100,00	50		-100,00
SOUTH AFRICA	1 524	1 218	-20,08	104 919	107 038	2,02
MAURITIUS		420	-		15 566	-
AUSTRALIA	735	70	-90,48	53 392	8 943	-83,25
VANUATU	5		-100,00	48		-100,00
EAST TIMOR	4 146	5 408	30,44	3 428	4 963	44,78
UNITED STATES	184 291	173 906	-5,64	4 151 151	5 273 046	27,03
CANADA	54	793	1 368,52	5 102	343 625	6 635,10
ARGENTINA		194	-		19 898	-
BRAZIL	3 066	2 480	-19,11	63 909	69 527	8,79
COLOMBIA	492	1 507	206,30	20 264	25 167	24,20
ECUADOR	2 510	1 355	-46,02	29 086	40 546	39,40
DOMINICAN REPUBLIC	357	591	65,55	18 376	37 114	101,97
COSTA RICA	1 383	770	-44,32	29 026	20 770	-28,44
UNITED KINGDOM	7 191	5 932	-17,51	140 269	157 717	12,44
NETHERLANDS	859	1 692	96,97	118 616	93 053	-21,55
FRANCE	2 611	516	-80,24	99 871	50 950	-48,98
GERMANY, FED. REP. OF	17 451	4 972	-71,51	1 028 744	490 556	-52,32
AUSTRIA	30		-100,00	7		-100,00
BELGIUM		13	-		1 242	-
SWITZERLAND		679	-		73 948	-
DENMARK			-100,00	5 280		-100,00
NORWAY	3 378	366	-89,17	739 629	62 271	-91,58

TABEL 5. PERKEMBANGAN EKSPOR INDONESIA MENURUT KOMODITI DAN NEGARA TUJUAN

JENIS BARANG	BERAT BERSIH (KG)		PERUB	NILAI FOB (US \$)		PERUB
	JAN-FEB 2012	JAN-FEB 2013	%	JAN-FEB 2012	JAN-FEB 2013	%
(1)	(2)	(3)	(4)	(5)	(6)	(7)
FINLAND	103	119	15,53	249	291	16,87
IRELAND	17	31	82,35	5 942	4 928	-17,06
ITALY	16 147	13 170	-18,44	409 548	366 946	-10,40
SPAIN	838	504	-39,86	51 539	35 350	-31,41
HUNGARY	1 339	2 161	61,39	98 621	167 562	69,90
POLAND	6 644	5 403	-18,68	2 189 864	1 407 196	-35,74
GEORGIA		27	-		957	-
SLOVAKIA	130		-100,00	65 742		-100,00
CZECH REPUBLIC	230	124	-46,09	12 216	6 803	-44,31
RUSSIA FEDERATION	1 130		-100,00	98 533		-100,00
SERBIA	6		-100,00	1 684		-100,00
			-			-
-ALAT UKUR	62 547	53 918	-13,80	5 761 825	5 494 986	-4,63
JAPAN	165	612	270,91	8 086	411 786	4 992,58
HONG KONG	633	721	13,90	23 557	26 441	12,24
KOREA, REPUBLIC OF		44	-		1 823	-
CHINA	4 935	5 389	9,20	1 805 979	792 109	-56,14
PAPUA NEW GUINEA	25	133	432,00	2 910	2 812	-3,37
THAILAND	58	42	-27,59	13 729	7 306	-46,78
SINGAPORE	13 542	20 785	53,49	1 906 547	2 849 083	49,44
PHILIPPINES		1	-		363	-
MALAYSIA	383	2 023	428,20	17 457	347 904	1 892,92
BRUNEI DARUSSALAM		1 300	-		10 000	-
VIET NAM	1	52	5 100,00	2 476	22 137	794,06
INDIA	20	18	-10,00	4 647	725	-84,40
SAUDI ARABIA		965	-		181 562	-
KUWAIT		1	-		889	-
UNITED ARAB EMIRATES		218	-		33 130	-
EGYPT		1 793	-		28 607	-
MOZAMBIQUE		80	-		6 074	-
GHANA	1 200		-100,00	9 494		-100,00
ANGOLA		3	-		1 210	-
CAMEROON		11	-		223	-
GABON		5	-		1 504	-
SOUTH AFRICA		7	-		1 662	-
AUSTRALIA	3 789	6 470	70,76	145 537	174 330	19,78
NEW ZEALAND	1 000		-100,00	12 739		-100,00
EAST TIMOR	1 123	428	-61,89	7 150	776	-89,15
UNITED STATES	5 868	5 129	-12,59	202 837	257 129	26,77
CANADA	15	29	93,33	1 076	12 852	1 094,42
MEXICO		7	-		1 162	-
BRAZIL		2 782	-		4 412	-
UNITED KINGDOM	100	256	156,00	246 193	98 835	-59,85
NETHERLANDS	104	28	-73,08	2 710	3 406	25,68
FRANCE	26 385	2 069	-92,16	522 966	96 492	-81,55
GERMANY, FED. REP. OF	1 874	1 730	-7,68	583 396	90 750	-84,44
AUSTRIA		645	-		19 505	-
BELGIUM	162		-100,00	9 455		-100,00
SWITZERLAND		17	-		365	-
NORWAY	60		-100,00	100		-100,00
SWEDEN		90	-		1 500	-
ITALY	800		-100,00	211 879		-100,00
SPAIN		35	-		6 122	-
AZERBAIJAN	5		-100,00	4 658		-100,00
KAZAKHSTAN	9		-100,00	5 064		-100,00
RUSSIA FEDERATION	291		-100,00	11 183		-100,00
			-			-
-LONCENG, ARLOJI DAN BAGIANI	977 655	907 092	-7,22	24 699 241	32 311 141	30,82
JAPAN	19 896	30 712	54,36	1 052 797	5 112 151	385,58
HONG KONG	25 178	103 576	311,38	458 396	4 437 585	868,07
KOREA, REPUBLIC OF	37 418	23 490	-37,22	398 248	350 857	-11,90
TAIWAN	138 329	73 564	-46,82	1 307 311	800 098	-38,80
CHINA	6 916	8 919	28,96	742 209	616 018	-17,00
MACAU	13 304	23 546	76,98	230 711	351 457	52,34
PAPUA NEW GUINEA	5 278	921	-82,55	11 186	7 791	-30,35
THAILAND	110 574	151 920	37,39	2 727 377	3 413 916	25,17
SINGAPORE	124 461	146 879	18,01	4 263 636	5 413 049	26,96
PHILIPPINES	67 231	33 611	-50,01	1 076 392	608 744	-43,45
MALAYSIA	21 266	30 011	41,12	1 325 552	1 578 109	19,05
MYANMAR		465	-		6 479	-
CAMBODIA		455	-		7 250	-
BRUNEI DARUSSALAM	33		-100,00	1 332		-100,00
VIET NAM	69 463	27 483	-60,44	1 517 449	725 768	-52,17
MALDIVES	7 563		-100,00	86 290		-100,00
INDIA	5 353	4 468	-16,53	116 818	512 717	338,90
PAKISTAN	210		-100,00	4 150		-100,00
SRI LANKA	1 006	243	-75,84	10 494	2 845	-72,89

TABEL 5. PERKEMBANGAN EKSPOR INDONESIA MENURUT KOMODITI DAN NEGARA TUJUAN

JENIS BARANG	BERAT BERSIH (KG)		PERUB	NILAI FOB (US \$)		PERUB
	JAN-FEB 2012	JAN-FEB 2013	%	JAN-FEB 2012	JAN-FEB 2013	%
(1)	(2)	(3)	(4)	(5)	(6)	(7)
IRAN (ISLAMIC REPUBLIC OF)	15 396		-100,00	665 929		-100,00
SAUDI ARABIA	359	38	-89,42	13 152	2 516	-80,87
ISRAIL		99	-		8 298	-
KUWAIT		16	-		520	-
TURKEY		47	-		1 528	-
UNITED ARAB EMIRATES	372	93	-75,00	23 322	6 135	-73,69
QATAR		120	-		9 399	-
BAHRAIN	3 500		-100,00	12 920		-100,00
MOROCCO	21 114	21 463	1,65	256 140	277 314	8,27
TUNISIA	6		-100,00	340		-100,00
KENYA		106	-		6 060	-
EQUATORIAL GUINEA	13		-100,00	320		-100,00
GHANA	6		-100,00	266		-100,00
ANGOLA	24		-100,00	380		-100,00
CONGO	33		-100,00	450		-100,00
CAMEROON	8 740	20	-99,77	325 100	15	-100,00
NIGERIA		992	-		2 568	-
GABON		8 400	-		286 297	-
COTE D'IVOIRE	3	30 173	1 005 666,67	200	389 041	194 420,50
SENEGAL	29 329		-100,00	181 650		-100,00
NIGER	2 400		-100,00	32 920		-100,00
SOUTH AFRICA	32 679	18 837	-42,36	394 851	127 551	-67,70
AUSTRALIA	2 918	9 369	221,08	104 767	230 443	119,96
NEW ZEALAND	2 836	2 387	-15,83	85 822	102 770	19,75
FIJI		13 064	-		159 900	-
EAST TIMOR	7 808	889	-88,61	30 739	1 568	-94,90
UNITED STATES	24 481	22 872	-6,57	2 097 313	2 643 010	26,02
CANADA	100	21	-79,00	30	5 008	16 593,33
MEXICO	48 459		-100,00	528 738		-100,00
GUATEMALA	10 000		-100,00	192 800		-100,00
NICARAGUA	4 028		-100,00	154 935		-100,00
PANAMA	118	123	4,24	6 641	3 775	-43,16
CUBA	96		-100,00	5 528		-100,00
CHILE	3 850	392	-89,82	71 330	9 065	-87,29
ARGENTINA	217	702	223,50	35 163	37 280	6,02
BRAZIL	315	336	6,67	55 751	21 557	-61,33
COLOMBIA	1 936	5 295	173,50	12 558	55 113	338,87
COSTA RICA		47	-		724	-
UNITED KINGDOM	15 077	379	-97,49	473 264	137 236	-71,00
NETHERLANDS	1 872	1 473	-21,31	144 553	21 535	-85,10
FRANCE	59 872	60 072	0,33	2 144 412	2 480 991	15,70
GERMANY, FED. REP. OF	15 096	34 572	129,01	189 839	416 502	119,40
BELGIUM		48	-		643	-
SWITZERLAND	3 642	8	-99,78	37 099	22 953	-38,13
DENMARK	110	35	-68,18	8 541	1 223	-85,68
NORWAY		6 207	-		40 070	-
SWEDEN	350	293	-16,29	15 248	13 175	-13,60
FINLAND	117	3	-97,44	21 746	399	-98,17
IRELAND	829	907	9,41	758 239	589 692	-22,23
ITALY	28	2 825	9 989,29	9 082	23 578	159,61
SPAIN	654	20	-96,94	19 567	226	-98,84
HUNGARY	1 292	771	-40,33	113 771	24 720	-78,27
POLAND		720	-		108 750	-
ROMANIA		15	-		255	-
AZERBAIJAN		172	-		25 426	-
UKRAINE		68	-		4 878	-
ESTONIA	32		-100,00	17 806		-100,00
CZECH REPUBLIC	3 179	2 340	-26,39	88 102	66 600	-24,41
RUSSIA FEDERATION	890		-100,00	37 569		-100,00
-COKLAT OLAHAN	48 071 984	30 026 128	-37,54	158 500 719	93 962 517	-40,72
JAPAN	447 295	554 103	23,88	1 407 509	1 677 746	19,20
HONG KONG	18 237	37 870	107,65	86 415	165 972	92,06
KOREA, REPUBLIC OF	191 597	149 412	-22,02	657 869	451 113	-31,43
TAIWAN	34 509	58 813	70,43	112 875	171 103	51,59
CHINA	14 255 412	1 563 742	-89,03	44 325 128	4 335 439	-90,22
MONGOLIA	14 000		-100,00	60 200		-100,00
PAPUA NEW GUINEA	414	1 980	378,26	1 630	11 200	587,12
THAILAND	2 421 445	1 540 175	-36,39	8 468 694	4 501 769	-46,84
SINGAPORE	698 142	342 496	-50,94	2 134 679	1 138 059	-46,69
PHILIPPINES	1 374 355	969 849	-29,43	5 358 297	3 317 957	-38,08
MALAYSIA	3 923 084	5 993 148	52,77	12 822 796	20 042 030	56,30
MYANMAR	2 752		-100,00	8 271		-100,00
CAMBODIA		2 209	-		10 707	-
BRUNEI DARUSSALAM	27 900	51 868	85,91	63 290	109 688	73,31
VIET NAM	39 358	29 972	-23,85	93 280	89 395	-4,16
MALDIVES		344	-		6 478	-

TABEL 5. PERKEMBANGAN EKSPOR INDONESIA MENURUT KOMODITI DAN NEGARA TUJUAN

JENIS BARANG	BERAT BERSIH (KG)		PERUB	NILAI FOB (US \$)		PERUB
	JAN-FEB 2012	JAN-FEB 2013	%	JAN-FEB 2012	JAN-FEB 2013	%
(1)	(2)	(3)	(4)	(5)	(6)	(7)
INDIA	734 214	818 441	11,47	2 156 031	2 433 782	12,88
PAKISTAN	111 022	50 712	-54,32	549 983	138 420	-74,83
BANGLADESH	89 880	85 621	-4,74	267 210	252 800	-5,39
SRI LANKA	30 000	5 000	-83,33	114 750	11 050	-90,37
IRAN (ISLAMIC REPUBLIC OF)	104 578	22 520	-78,47	407 805	66 086	-83,79
SAUDI ARABIA	57 559	152 169	164,37	242 871	548 709	125,93
ISRAIL	34 000	66 000	94,12	110 800	213 900	93,05
KUWAIT	89 208	20 560	-76,95	430 173	74 335	-82,72
JORDAN		15 645	-		41 685	-
LEBANON	12 000		-100,00	40 379		-100,00
YEMEN	86 016	243 432	183,01	150 101	451 350	200,70
OMAN	4 291	1 000	-76,70	18 272	3 223	-82,36
SYRIA ARAB REPUBLIC	78 000		-100,00	352 900		-100,00
TURKEY	297 000	315 000	6,06	830 441	861 896	3,79
UNITED ARAB EMIRATES	475 571	458 400	-3,61	1 607 854	1 364 647	-15,13
QATAR	398	803	101,76	3 091	4 120	33,29
BAHRAIN	69 977	25 052	-64,20	203 576	78 795	-61,29
EGYPT	63 200	262 600	315,51	276 758	887 124	220,54
MOROCCO		29 000	-		98 342	-
ALGERIA	102 000		-100,00	330 310		-100,00
MADAGASCAR		22 800	-		22 340	-
KENYA	14 031		-100,00	38 640		-100,00
TOGO	1 031	50 904	4 837,34	2 341	145 813	6 128,66
GHANA		460	-		2 040	-
ANGOLA		2 700	-		7 500	-
NIGERIA	18 573	160 862	766,11	21 150	426 529	1 916,69
BENIN	1 300	155 332	11 848,62	1 956	400 100	20 355,01
UGANDA	192		-100,00	1 000		-100,00
SOUTH AFRICA	808 000	1 115 388	38,04	2 669 899	3 363 742	25,99
MAURITIUS	43 479	13 018	-70,06	120 546	46 450	-61,47
AUSTRALIA	1 141 042	1 748 807	53,26	3 943 016	5 920 095	50,14
NEW ZEALAND	202 000	168 576	-16,55	739 600	428 162	-42,11
AMERICAN SAMOA	5 461		-100,00	11 096		-100,00
FIJI	594	10 800	1 718,18	2 600	34 500	1 226,92
SAMOA	4 500	4 239	-5,80	19 975	14 279	-28,52
SOLOMON ISLANDS	269	4 862	1 707,43	1 190	18 863	1 485,13
TONGA		6 766	-		10 170	-
EAST TIMOR	13 253	9 514	-28,21	33 577	27 216	-18,94
UNITED STATES	7 709 638	5 067 696	-34,27	26 147 078	16 251 686	-37,85
CANADA	205 500	1 380 000	571,53	554 499	4 170 693	652,16
MEXICO	146 000	445 000	204,79	603 500	1 350 993	123,86
CHILE	84 000	69 400	-17,38	348 600	237 986	-31,73
ARGENTINA	114 000	192 000	68,42	419 954	438 460	4,41
BRAZIL	1 747 060	1 162 000	-33,49	6 974 019	3 980 907	-42,92
URUGUAY	960 000	60 000	-93,75	4 044 491	183 000	-95,48
ECUADOR		12 600	-		27 500	-
GUYANA	3 249		-100,00	14 700		-100,00
UNITED KINGDOM	1 240 550	140 100	-88,71	3 803 890	416 962	-89,04
NETHERLANDS	386 490	323 000	-16,43	992 516	900 184	-9,30
FRANCE	1 981 500	560 000	-71,74	4 838 655	1 673 818	-65,41
GERMANY, FED. REP. OF	1 960 414	1 354 605	-30,90	6 145 744	4 289 744	-30,20
BELGIUM	232 425		-100,00	1 149 186		-100,00
SWITZERLAND	25		-100,00	825		-100,00
FINLAND		23 630	-		90 579	-
ITALY	20 000		-100,00	55 592		-100,00
SPAIN	1 468 150	108 000	-92,64	5 788 499	186 100	-96,79
GREECE	84 000	80 975	-3,60	442 614	254 104	-42,59
THE DEMOCRATIC REPUBLIC OF THE CONGO		17 000	-		20 655	-
HUNGARY	17 000	17 000	0,00	31 450	28 050	-10,81
POLAND	42 000	71 000	69,05	190 452	153 320	-19,50
ROMANIA	25 000		-100,00	112 942		-100,00
BULGARIA	34 000	33 000	-2,94	27 200	38 670	42,17
TURKMENISTAN		14 000	-		39 277	-
UKRAINE	50 000	78 700	57,40	131 500	170 670	29,79
UZBEKISTAN		44 008	-		87 000	-
LITHUANIA		97 000	-		304 960	-
LATVIA	17 000		-100,00	39 100		-100,00
ESTONIA	705 000	860 000	21,99	1 758 817	2 681 752	52,47
SLOVAKIA	30		-100,00	65		-100,00
SLOVENIA		250	-		1 245	-
CZECH REPUBLIC	3 389		-100,00	41 520		-100,00
RUSSIA FEDERATION	694 425	472 200	-32,00	2 542 487	1 557 483	-38,74
			-			-
-GULA TETES	57 149 874	19 767 272	-65,41	6 752 697	2 776 138	-58,89
JAPAN	2 014 750		-100,00	261 918		-100,00
KOREA, REPUBLIC OF	34 205 700	81 239	-99,76	3 666 833	9 617	-99,74
TAIWAN	12 738 032	1 290	-99,99	1 371 415	4 296	-99,69

TABEL 5. PERKEMBANGAN EKSPOR INDONESIA MENURUT KOMODITI DAN NEGARA TUJUAN

JENIS BARANG	BERAT BERSIH (KG)		PERUB	NILAI FOB (US \$)		PERUB
	JAN-FEB 2012	JAN-FEB 2013	%	JAN-FEB 2012	JAN-FEB 2013	%
(1)	(2)	(3)	(4)	(5)	(6)	(7)
THAILAND	45 579		-100,00	116 577		-100,00
SINGAPORE	303	1 875	518,81	1 615	4 498	178,51
MALAYSIA		12 500	-		41 250	-
MALDIVES	80		-100,00	290		-100,00
SIERRA LEONE	11 440		-100,00	43 292		-100,00
UGANDA	24 103	23 523	-2,41	179 629	179 307	-0,18
AUSTRALIA	27	27	0,00	77	265	244,16
UNITED STATES		907	-		3 180	-
PUERTO RICO	8 109 860	12 000 000	47,97	1 111 051	1 546 800	39,22
NETHERLANDS		7 642 910	-		975 974	-
BELGIUM		1	-		1	-
SLOVENIA		3 000	-		10 950	-
			-			-
-KERUPUK UDANG	1 170 168	1 229 960	5,11	2 767 552	2 706 993	-2,19
JAPAN	5 220	3 360	-35,63	18 338	14 220	-22,46
HONG KONG	9 152	8 440	-7,78	28 591	27 596	-3,48
KOREA, REPUBLIC OF	99 176	127 232	28,29	173 832	253 108	45,60
TAIWAN	12 240	9 901	-19,11	44 709	9 059	-79,74
CHINA	24 896	26 598	6,84	59 728	72 852	21,97
SINGAPORE	46 506	17 226	-62,96	95 329	26 047	-72,68
MALAYSIA	48 450	116 470	140,39	87 463	93 636	7,06
SRI LANKA	9 600		-100,00	3 072		-100,00
SAUDI ARABIA	17 434	55 364	217,56	51 911	123 600	138,10
UNITED ARAB EMIRATES	17 847	11 896	-33,34	21 166	4 164	-80,33
AUSTRALIA		640	-		2 642	-
NEW CALEDONIA		2 389	-		3 007	-
EAST TIMOR	6 746	795	-88,22	6 032	435	-92,79
UNITED STATES	44 092	6 443	-85,39	138 734	32 518	-76,56
CANADA	605		-100,00	2 738		-100,00
UNITED KINGDOM	197 033	187 056	-5,06	485 115	497 023	2,45
NETHERLANDS	569 998	601 914	5,60	1 402 095	1 424 231	1,58
FRANCE	44 666	54 236	21,43	101 773	122 855	20,71
DENMARK	16 507		-100,00	46 926		-100,00
			-			-
-BUAH/SAYURAN OLAHAN	91 237 409	70 304 199	-22,94	73 900 780	57 602 370	-22,05
JAPAN	2 311 842	1 776 905	-23,14	2 574 946	1 928 181	-25,12
HONG KONG	405 014	294 328	-27,33	444 214	327 590	-26,25
KOREA, REPUBLIC OF	664 568	216 565	-67,41	734 532	284 221	-61,31
TAIWAN	175 294	483 971	176,09	198 876	826 897	315,79
CHINA	6 482 938	845 179	-86,96	2 382 177	752 736	-68,40
THAILAND	14 047 353	64 638	-99,54	3 329 214	135 074	-95,94
SINGAPORE	5 896 065	4 517 660	-23,38	7 742 717	4 255 331	-45,04
PHILIPPINES	6 186 219	1 683 968	-72,78	4 405 765	609 043	-86,18
MALAYSIA	20 044 466	20 248 711	1,02	3 644 552	2 964 261	-18,67
BRUNEI DARUSSALAM	34 525	35 726	3,48	115 176	92 655	-19,55
VIET NAM	1 205 188	3 236 320	168,53	2 200 575	3 918 260	78,06
MALDIVES	1 965	10 307	424,53	4 919	21 723	341,61
INDIA	5 022 073	6 974 794	38,88	6 528 970	8 753 045	34,06
PAKISTAN	62 218	409 739	558,55	56 066	416 289	642,50
BANGLADESH	1 799 260	229 334	-87,25	2 167 917	195 822	-90,97
IRAN (ISLAMIC REPUBLIC OF)		48 000	-		39 600	-
SAUDI ARABIA	589 821	576 643	-2,23	815 885	880 798	7,96
ISRAEL	298 372	221 909	-25,63	412 049	326 443	-20,78
KUWAIT	47 205		-100,00	89 195		-100,00
JORDAN	102 864	249 571	142,62	231 322	397 811	71,97
LEBANON	106 138	107 460	1,25	742 889	261 896	-64,75
YEMEN	12 000	25 920	116,00	18 000	29 549	64,16
OMAN	2 188		-100,00	2 088		-100,00
SYRIA ARAB REPUBLIC	181 200		-100,00	518 532		-100,00
TURKEY	574 400	406 800	-29,18	843 512	539 021	-36,10
UNITED ARAB EMIRATES	92 362	620 576	571,90	147 789	716 952	385,12
QATAR	15 751	1 194	-92,42	34 444	2 601	-92,45
BAHRAIN	24 065	70 957	194,86	42 665	82 743	93,94
CYPRUS	5 500		-100,00	11 000		-100,00
EGYPT		139 640	-		154 560	-
MOROCCO		50 000	-		58 000	-
TUNISIA	33 566	58 566	74,48	290 325	277 860	-4,29
ALGERIA		75 000	-		87 000	-
KENYA		13 000	-		8 865	-
NIGERIA	20 504	28 400	38,51	63 332	30 206	-52,31
GAMBIA		23 064	-		98 468	-
SOUTH AFRICA	438 224	13 000	-97,03	703 270	13 480	-98,08
MAURITIUS	1 000	22 300	2 130,00	1 000	30 095	2 909,50
AUSTRALIA	689 780	1 046 614	51,73	1 364 819	1 621 397	18,80
NEW ZEALAND	166 357	205 212	23,36	296 452	268 696	-9,36
NEW CALEDONIA	6		-100,00	30		-100,00
FIJI	2 448		-100,00	1 550		-100,00

TABEL 5. PERKEMBANGAN EKSPOR INDONESIA MENURUT KOMODITI DAN NEGARA TUJUAN

JENIS BARANG	BERAT BERSIH (KG)		PERUB	NILAI FOB (US \$)		PERUB
	JAN-FEB 2012	JAN-FEB 2013	%	JAN-FEB 2012	JAN-FEB 2013	%
(1)	(2)	(3)	(4)	(5)	(6)	(7)
SAMOA	2 892	270	-90,66	1 002	167	-83,33
SOLOMON ISLANDS	10 956		-100,00	3 822		-100,00
EAST TIMOR	23 826	66 367	178,55	28 417	46 334	63,05
UNITED STATES	9 188 790	7 768 650	-15,46	11 497 120	10 113 915	-12,03
CANADA	57 575	395 653	587,20	187 971	675 245	259,23
MEXICO	125 280	554 930	342,95	124 250	429 140	245,38
PANAMA	14 902		-100,00	18 268		-100,00
CHILE	188 150	236 305	25,59	211 880	193 991	-8,44
ARGENTINA	854 797	1 484 104	73,62	931 438	1 240 496	33,18
BRAZIL	527 000	252 000	-52,18	883 796	281 287	-68,17
URUGUAY	44 058	87 424	98,43	61 140	87 680	43,41
PARAGUAY	13 000	13 000	0,00	22 100	14 443	-34,65
PERU	74 505	168 570	126,25	64 973	167 170	157,29
GUYANA	17 107		-100,00	7 384		-100,00
PUERTO RICO	35 200		-100,00	66 880		-100,00
DOMINICAN REPUBLIC	12 500		-100,00	18 938		-100,00
COSTA RICA	51 500	26 000	-49,51	78 918	28 890	-63,39
MARTINIQUE		18 250	-		26 565	-
UNITED KINGDOM	672 241	643 971	-4,21	1 124 614	801 551	-28,73
NETHERLANDS	3 159 273	2 802 665	-11,29	3 764 930	1 841 770	-51,08
FRANCE	358 545	385 934	7,64	438 208	345 381	-21,18
GERMANY, FED. REP. OF	2 511 821	2 704 976	7,69	4 194 098	2 758 557	-34,23
AUSTRIA	141 910	124 580	-12,21	139 622	104 274	-25,32
BELGIUM	418 212	300 602	-28,12	678 976	343 671	-49,38
SWITZERLAND	154 288	161 223	4,49	203 628	145 697	-28,45
DENMARK	30 190		-100,00	44 945		-100,00
NORWAY	126 697	219 299	73,09	163 197	272 537	67,00
SWEDEN	227 927	404 474	77,46	237 227	403 101	69,92
FINLAND	466 316	231 667	-50,32	627 819	209 844	-66,58
ITALY	441 952	814 655	84,33	606 812	813 529	34,07
SPAIN	1 600 293	1 638 223	2,37	1 777 738	1 602 852	-9,84
PORTUGAL	25 000	62 500	150,00	43 750	63 157	44,36
ICELAND		13 620	-		18 125	-
GREECE	112 300	319 140	184,19	142 157	325 280	128,82
HUNGARY	25 000	35 128	40,51	53 125	41 685	-21,53
POLAND	304 500	343 500	12,81	515 468	365 180	-29,16
BULGARIA	26 000	1 300 000	4 900,00	34 112	598 000	1 653,05
UKRAINE	128 041	203 250	58,74	176 229	212 179	20,40
LITHUANIA		32 750	-		34 631	-
LATVIA	64 500	13 250	-79,46	112 187	16 099	-85,65
GEORGIA	13 000		-100,00	2 940		-100,00
CROATIA	65 100	135 500	108,14	78 979	115 872	46,71
BOSNIA AND HERZEGOVINA	12 500		-100,00	18 875		-100,00
MALTA	13 000		-100,00	2 190		-100,00
SLOVENIA	155 804	81 970	-47,39	186 130	78 164	-58,01
CZECH REPUBLIC	120 204	90 812	-24,45	107 590	89 865	-16,47
RUSSIA FEDERATION	878 018	1 137 016	29,50	1 056 173	1 288 877	22,03
			-			-
-MINUMAN OLAHAN	28 669 859	34 778 326	21,31	25 189 954	28 140 954	11,71
JAPAN	3 824 843	3 267 659	-14,57	3 816 178	3 316 128	-13,10
HONG KONG	1 452 383	1 741 334	19,89	1 713 089	1 919 064	12,02
KOREA, REPUBLIC OF	54 810	4 504 510	8 118,41	270 786	3 586 466	1 224,47
TAIWAN	2 184 487	2 032 633	-6,95	2 207 755	1 698 113	-23,08
CHINA	10 916	29 008	165,74	367 238	408 678	11,28
MACAU	42 436	42 436	0,00	37 564	31 050	-17,34
PAPUA NEW GUINEA	595 456	576 530	-3,18	162 489	302 730	86,31
THAILAND	317 752	1 146 674	260,87	500 986	1 174 231	134,38
SINGAPORE	4 449 412	3 988 328	-10,36	4 460 333	4 645 840	4,16
PHILIPPINES	2 740 206	2 756 454	0,59	2 503 415	2 559 052	2,22
MALAYSIA	777 229	699 507	-10,00	1 108 893	854 442	-22,95
MYANMAR	21 218		-100,00	20 520		-100,00
CAMBODIA	17 251	33 605	94,80	18 256	19 883	8,91
BRUNEI DARUSSALAM	316 191	862 799	172,87	253 251	367 749	45,21
VIET NAM	66 010	356 287	439,75	63 753	336 792	428,28
MALDIVES	16 954	58 655	245,97	18 357	81 114	341,87
INDIA	7 415	3 150	-57,52	4 373	12 598	188,09
SRI LANKA	10		-100,00	24		-100,00
IRAN (ISLAMIC REPUBLIC OF)		1 080	-		2 400	-
SAUDI ARABIA	171 217	160 794	-6,09	31 940	75 344	135,89
KUWAIT	1 864	243	-86,96	1 285	161	-87,47
YEMEN	315	70	-77,78	270	60	-77,78
UNITED ARAB EMIRATES	23 038	3 442	-85,06	14 140	9 850	-30,34
QATAR	18 216	4 445	-75,60	5 662	2 774	-51,01
SUDAN	79 544	39 772	-50,00	94 320	31 912	-66,17
TANZANIA, UNITED REP. OF		12 800	-		14 080	-
MADAGASCAR		18 970	-		1 939	-
KENYA	15 794		-100,00	12 922		-100,00

TABEL 5. PERKEMBANGAN EKSPOR INDONESIA MENURUT KOMODITI DAN NEGARA TUJUAN

JENIS BARANG	BERAT BERSIH (KG)		PERUB	NILAI FOB (US \$)		PERUB
	JAN-FEB 2012	JAN-FEB 2013	%	JAN-FEB 2012	JAN-FEB 2013	%
(1)	(2)	(3)	(4)	(5)	(6)	(7)
TOGO	11 000	855	-92,23	5 100	840	-83,53
GHANA	25 600		-100,00	33 600		-100,00
GUINEA	8 000		-100,00	7 000		-100,00
CONGO	150		-100,00	138		-100,00
CAMEROON	302	175	-42,05	70	91	30,00
NIGERIA	1 885	9 557	407,00	769	16 446	2 038,62
COTE D'IVOIRE	55		-100,00	66		-100,00
BENIN	3 865		-100,00	15 223		-100,00
UGANDA		64	-		8	-
NIGER	80		-100,00	28		-100,00
SOUTH AFRICA	1 500		-100,00	1 813		-100,00
MAURITIUS	903		-100,00	1 270		-100,00
AUSTRALIA	3 775 052	670 086	-82,25	3 640 108	982 056	-73,02
NEW ZEALAND	4 027	13 363	231,84	10 274	17 350	68,87
NAURU		30 669	-		12 494	-
NEW CALEDONIA	448		-100,00	310		-100,00
NORTHERN MARIANA ISLANDS	126		-100,00	95		-100,00
VANUATU	16 400		-100,00	6 066		-100,00
AMERICAN SAMOA		35 268	-		21 220	-
KIRIBATI	15 900	28 723	80,65	3 220	6 969	116,43
SAMOA	1 662	5 681	241,82	1 000	6 843	584,30
SOLOMON ISLANDS	132 778	4 093	-96,92	51 147	1 977	-96,13
TONGA		720	-		21 561	-
EAST TIMOR	6 268 072	8 510 720	35,78	2 553 533	2 845 398	11,43
UNITED STATES	1 126 455	2 764 717	145,44	884 213	2 322 021	162,61
CANADA	1 085	224 400	20 582,03	1 421	185 871	12 980,30
NETHERLANDS	35 544	81 963	130,60	259 637	203 772	-21,52
GERMANY, FED. REP. OF	34 000	51 045	50,13	26 010	38 326	47,35
BELGIUM	3	1 424	47 366,67	44	135	206,82
SWITZERLAND		1 218	-		2 116	-
HUNGARY		2 400	-		3 010	-
-ROKOK DAN TEMBAKAU OLAHAH	14 321 760	17 979 617	25,54	114 697 357	146 433 884	27,67
JAPAN	16 895	52 732	212,12	312 569	326 900	4,58
HONG KONG	4 466	121 511	2 620,80	88 388	568 013	542,64
KOREA, DEM. PEOPLE'S REP.	28 240	39 462	39,74	110 360	149 310	35,29
KOREA, REPUBLIC OF	71 772	142 771	98,92	314 747	758 726	141,06
TAIWAN	653	17 441	2 570,90	12 714	225 401	1 672,86
CHINA		28 440	-		202 140	-
MACAU	57		-100,00	1 170		-100,00
THAILAND	824 517	331 691	-59,77	5 548 507	1 930 269	-65,21
SINGAPORE	1 981 733	2 995 827	51,17	20 659 358	25 097 909	21,48
PHILIPPINES	157 039	228 764	45,67	1 485 922	1 782 601	19,97
MALAYSIA	2 908 387	2 477 821	-14,80	32 199 587	34 133 814	6,01
CAMBODIA	4 617 613	5 912 753	28,05	31 539 045	40 588 030	28,69
BRUNEI DARUSSALAM	1 220	2 620	114,75	11 368	32 605	186,81
LAO PEOPLE'S DEM. REP.		173	-		951	-
VIET NAM	147 658	375 008	153,97	1 936 546	3 878 458	100,28
MALDIVES		190	-		2 846	-
INDIA	53 352	38 060	-28,66	509 942	358 136	-29,77
PAKISTAN	17	2 500	14 605,88	897	18 075	1 915,05
SRI LANKA	41 378	69 223	67,29	406 273	1 443 465	255,29
IRAN (ISLAMIC REPUBLIC OF)	301 492	1 021 254	238,73	1 212 660	4 185 648	245,16
SAUDI ARABIA	29 370	166 534	467,02	452 391	1 949 598	330,95
ISRAEL	180		-100,00	2 250		-100,00
SYRIA ARAB REPUBLIC		380 897	-		1 690 848	-
TURKEY	45 524	1 180	-97,41	204 300	20 400	-90,01
UNITED ARAB EMIRATES	54 806	1 022 870	1 766,35	510 735	5 262 321	930,34
QATAR	1 421		-100,00	12 950		-100,00
BAHRAIN	634		-100,00	7 855		-100,00
CYPRUS	1 216	1 028	-15,46	34 154	27 865	-18,41
EGYPT	427 164		-100,00	1 701 260		-100,00
KENYA	6 800		-100,00	45 424		-100,00
SOUTH AFRICA	218 081	180	-99,92	594 005	2 921	-99,51
ZIMBABWE	59 400		-100,00	148 500		-100,00
AUSTRALIA	13 423	55 049	310,11	218 205	739 085	238,71
NEW ZEALAND		6 122	-		76 061	-
EAST TIMOR	133 850	212 529	58,78	2 289 065	2 837 943	23,98
UNITED STATES	788 689	315 320	-60,02	2 579 513	1 860 823	-27,86
CANADA		13	-		893	-
NICARAGUA	18 000	18 000	0,00	144 666	136 102	-5,92
PANAMA	7 175	138 000	1 823,34	28 700	656 250	2 186,59
BRAZIL	32 220	7 575	-76,49	247 140	77 660	-68,58
URUGUAY		55 600	-		609 440	-
PARAGUAY		54 180	-		1 166 563	-
PERU	770		-100,00	9 800		-100,00
PUERTO RICO	59 400	126 000	112,12	161 172	255 024	58,23

TABEL 5. PERKEMBANGAN EKSPOR INDONESIA MENURUT KOMODITI DAN NEGARA TUJUAN

JENIS BARANG	BERAT BERSIH (KG)		PERUB	NILAI FOB (US \$)		PERUB
	JAN-FEB 2012	JAN-FEB 2013	%	JAN-FEB 2012	JAN-FEB 2013	%
(1)	(2)	(3)	(4)	(5)	(6)	(7)
BELIZE		27 600	-		125 674	-
DOMINICAN REPUBLIC	140		-100,00	1 800		-100,00
UNITED KINGDOM	2 110	176	-91,66	8 640	2 910	-66,32
NETHERLANDS	534 286	246 341	-53,89	2 314 819	1 293 694	-44,11
GERMANY, FED. REP. OF	173 127	133 198	-23,06	1 642 173	1 611 670	-1,86
AUSTRIA	319	231	-27,59	5 325	3 755	-29,48
BELGIUM	315 101	747 544	137,24	2 699 465	5 838 416	116,28
SWITZERLAND		33	-		600	-
DENMARK	46 902	9 835	-79,03	404 679	349 300	-13,68
SWEDEN	183	8 600	4 599,45	2 552	41 968	1 544,51
ITALY	16 338	35 467	117,08	39 258	50 437	28,48
SPAIN	7 674	40 780	431,40	96 178	543 986	465,60
HUNGARY	462	231	-50,00	7 870	3 970	-49,56
POLAND	2 200	1 100	-50,00	37 385	18 905	-49,43
ROMANIA		517	-		9 400	-
BULGARIA		19 800	-		56 086	-
UKRAINE	17 820		-100,00	41 877		-100,00
LITHUANIA	41 270	51 037	23,67	1 296 422	2 018 287	55,68
SLOVAKIA	19 720	55	-99,72	82 916	880	-98,94
CZECH REPUBLIC	396	374	-5,56	6 560	6 180	-5,79
RUSSIA FEDERATION	89 100	237 380	166,42	267 300	1 404 672	425,50
			-			-
-DAGING TERNAK	588 953	413 606	-29,77	2 747 503	1 923 149	-30,00
JAPAN	8 400		-100,00	55 210		-100,00
HONG KONG	30 275	26 877	-11,22	37 545	28 033	-25,33
KOREA, REPUBLIC OF		4 000	-		15 000	-
CHINA	36 024		-100,00	18 013		-100,00
MALAYSIA	2 350	7 200	206,38	2 905	22 996	691,60
VIET NAM		16 555	-		2 911	-
CANADA	18 708		-100,00	131 500		-100,00
NETHERLANDS	10 260	27 328	166,35	65 431	153 754	134,99
FRANCE	108 380	95 396	-11,98	513 660	544 760	6,05
BELGIUM	374 556	236 250	-36,93	1 923 239	1 155 695	-39,91
			-			-
-IKAN OLAHAN	41 813 632	40 797 464	-2,43	211 242 259	232 727 764	10,17
JAPAN	6 774 225	4 959 469	-26,79	43 521 164	33 560 178	-22,89
HONG KONG	177 754	170 853	-3,88	2 053 112	1 835 826	-10,58
KOREA, REPUBLIC OF	1 953 759	792 441	-59,44	4 122 370	2 301 431	-44,17
TAIWAN	1 032 132	584 605	-43,36	2 116 688	1 255 542	-40,68
CHINA	309 077	453 865	46,85	992 479	724 993	-26,95
PAPUA NEW GUINEA	287 712	287 712	0,00	403 380	414 000	2,63
THAILAND	2 910 239	3 726 134	28,04	5 220 713	10 908 768	108,95
SINGAPORE	1 650 463	701 433	-57,50	3 321 258	2 821 135	-15,06
PHILIPPINES	97 939	134 900	37,74	510 858	204 461	-59,98
MALAYSIA	1 621 064	1 391 130	-14,18	3 034 685	3 463 245	14,12
BRUNEI DARUSSALAM		588	-		1 276	-
VIET NAM	757 850	661 650	-12,69	2 524 642	1 779 103	-29,53
INDIA	16 200		-100,00	121 284		-100,00
SRI LANKA	726 103	1 276 137	75,75	917 312	1 818 295	98,22
IRAN (ISLAMIC REPUBLIC OF)		40 000	-		119 040	-
SAUDI ARABIA	2 283 038	2 261 751	-0,93	10 788 028	11 989 076	11,13
ISRAEL	115 170	127 660	10,84	591 775	558 616	-5,60
KUWAIT	88 556	148 720	67,94	359 561	582 650	62,04
JORDAN	613 622	501 064	-18,34	2 513 859	2 143 740	-14,72
LEBANON	1 800	80 515	4 373,06	21 404	248 281	1 059,97
YEMEN	539 976	30 192	-94,41	2 250 929	116 946	-94,80
OMAN	217 132	27 000	-87,57	994 482	68 000	-93,16
TURKEY	26 000	90 576	248,37	106 600	397 800	273,17
UNITED ARAB EMIRATES	125 036	50 826	-59,35	504 499	457 832	-9,25
QATAR	15 576		-100,00	76 163		-100,00
BAHRAIN		1 150	-		17 737	-
CYPRUS	1 000		-100,00	6 000		-100,00
EGYPT	29 536	638 040	2 060,21	46 871	2 788 420	5 849,14
LIBYAN ARAB JAMAHIRIYA	102 240	219 846	115,03	442 058	1 137 458	157,31
TUNISIA	27 360		-100,00	113 460		-100,00
ALGERIA	359 500	268 500	-25,31	1 280 400	951 350	-25,70
SUDAN		78 375	-		240 180	-
NAMIBIA		53 382	-		188 782	-
TANZANIA, UNITED REP. OF	189 628	160 000	-15,62	337 700	448 000	32,66
MADAGASCAR	15 500		-100,00	36 500		-100,00
KENYA		46 500	-		78 000	-
REUNION	31 863		-100,00	289 210		-100,00
MOZAMBIQUE	20 000	107 270	436,35	59 200	146 748	147,89
TOGO	91 000	75 877	-16,62	235 480	203 711	-13,49
GHANA	758 128	1 085 614	43,20	1 737 069	2 440 947	40,52
LIBERIA	109 850		-100,00	268 615		-100,00
ANGOLA	629 250	103 936	-83,48	1 694 758	332 837	-80,36

TABEL 5. PERKEMBANGAN EKSPOR INDONESIA MENURUT KOMODITI DAN NEGARA TUJUAN

JENIS BARANG	BERAT BERSIH (KG)		PERUB	NILAI FOB (US \$)		PERUB
	JAN-FEB 2012	JAN-FEB 2013	%	JAN-FEB 2012	JAN-FEB 2013	%
(1)	(2)	(3)	(4)	(5)	(6)	(7)
CONGO	197 220	20 000	-89,86	569 597	48 000	-91,57
CAMEROON	175 970	76 451	-56,55	478 495	209 286	-56,26
NIGERIA	256 263	215 425	-15,94	766 868	451 870	-41,08
SIERRA LEONE	20 000	51 194	155,97	66 400	125 300	88,70
GABON	92 618	20 000	-78,41	224 254	56 800	-74,67
COTE D'IVOIRE	324 000	168 500	-47,99	891 200	328 200	-63,17
SENEGAL	47 000	40 000	-14,89	77 500	114 880	48,23
MALI	35 000		-100,00	95 200		-100,00
BENIN	202 218	160 000	-20,88	581 684	475 968	-18,17
GAMBIA	117 500	100 000	-14,89	376 560	289 600	-23,09
SOUTH AFRICA	123 886	55 586	-55,13	217 470	199 116	-8,44
COMOROS	20 000		-100,00	64 800		-100,00
MAURITIUS	25 610	29 335	14,55	99 678	77 161	-22,59
AUSTRALIA	514 273	752 351	46,29	3 705 510	5 920 318	59,77
NEW ZEALAND	25 061	34 661	38,31	94 720	144 877	52,95
GUAM		13 500	-		101 250	-
NEW CALEDONIA		20 000	-		57 600	-
AMERICAN SAMOA	15 096		-100,00	78 200		-100,00
FIJI		62 636	-		157 360	-
SAMOA	36 924	18 462	-50,00	47 060	24 797	-47,31
EAST TIMOR	207 001	274 197	32,46	484 688	297 061	-38,71
UNITED STATES	7 732 015	7 880 450	1,92	73 164 207	82 034 681	12,12
CANADA	224 407	383 970	71,10	1 133 499	2 599 479	129,33
MEXICO	39 793	155 950	291,90	194 130	823 010	323,95
GUATEMALA		32 111	-		59 992	-
CHILE	31 104	30 760	-1,11	148 400	170 150	14,66
VENEZUELA	18 154		-100,00	187 700		-100,00
BRAZIL	14 000		-100,00	13 440		-100,00
PERU		176 256	-		890 460	-
PUERTO RICO	49 539	53 538	8,07	523 261	468 481	-10,47
DOMINICAN REPUBLIC	32 931		-100,00	277 237		-100,00
MARTINIQUE	33 050	1 480	-95,52	152 113	7 861	-94,83
GUADELOUPE	18 480	5 070	-72,56	131 558	41 321	-68,59
UNITED KINGDOM	1 410 204	2 285 853	62,09	7 190 526	12 243 315	70,27
NETHERLANDS	832 715	888 984	6,76	5 512 031	6 461 611	17,23
FRANCE	272 211	349 114	28,25	1 677 796	2 403 581	43,26
GERMANY, FED. REP. OF	1 165 220	1 823 705	56,51	4 582 762	9 024 179	96,92
AUSTRIA	15 984		-100,00	68 040		-100,00
BELGIUM	412 627	669 078	62,15	2 411 899	3 695 199	53,21
DENMARK	92 988	32 225	-65,34	515 961	143 291	-72,23
NORWAY		215	-		1 777	-
SWEDEN	13 035	1 860	-85,73	139 878	17 861	-87,23
FINLAND	3 050	8 250	170,49	47 558	156 750	229,60
ITALY	170 467	523 235	206,94	1 059 104	4 190 218	295,64
SPAIN	635 750	124 143	-80,47	3 215 682	786 482	-75,54
PORTUGAL		668 123	-		3 944 309	-
GREECE		25 388	-		136 097	-
THE DEMOCRATIC REPUBLIC OF 1	582 503	342 100	-41,27	1 219 400	801 304	-34,29
HUNGARY	15 984		-100,00	68 040		-100,00
POLAND	16 150		-100,00	58 982		-100,00
BULGARIA	29 085	63 624	118,75	100 355	252 203	151,31
UKRAINE		18 000	-		195 300	-
LITHUANIA	34 360		-100,00	149 027		-100,00
ESTONIA		8 413	-		138 796	-
CROATIA	14 592	166 314	1 039,76	73 150	658 873	800,71
BOSNIA AND HERZEGOVINA	13 632	14 592	7,04	71 325	71 250	-0,11
MALTA		15 857	-		67 580	-
SLOVENIA		15 000	-		43 800	-
CZECH REPUBLIC	13 872		-100,00	110 124		-100,00
RUSSIA FEDERATION	734 812	583 797	-20,55	4 510 624	4 374 705	-3,01
			-			-
-BERAS GILING	31 695	133 880	322,40	72 390	180 739	149,67
TAIWAN		72 000	-		86 400	-
SINGAPORE		25 000	-		35 580	-
SOUTH AFRICA	5 400		-100,00	38 102		-100,00
UNITED STATES	18 185	19 780	8,77	24 921	28 017	12,42
GERMANY, FED. REP. OF	8 110	17 100	110,85	9 367	30 742	228,19
			-			-
-KOPI OLAHAN	2 428	13 213	444,19	6 681	43 867	556,59
JAPAN		600	-		4 164	-
TAIWAN		78	-		1 273	-
MALAYSIA	2 428	12 535	416,27	6 681	38 430	475,21
			-			-
-TEH OLAHAN	1 300 572	1 007 718	-22,52	4 821 705	4 329 728	-10,20
JAPAN	14 335	8 164	-43,05	56 415	21 261	-62,31
HONG KONG	45	165	266,67	306	1 546	405,23
KOREA, REPUBLIC OF	444	444	0,00	3 776	4 091	8,34

TABEL 5. PERKEMBANGAN EKSPOR INDONESIA MENURUT KOMODITI DAN NEGARA TUJUAN

JENIS BARANG	BERAT BERSIH (KG)		PERUB	NILAI FOB (US \$)		PERUB
	JAN-FEB 2012	JAN-FEB 2013	%	JAN-FEB 2012	JAN-FEB 2013	%
(1)	(2)	(3)	(4)	(5)	(6)	(7)
TAIWAN	51 205	67 365	31,56	204 947	283 189	38,18
CHINA	9 000	24 000	166,67	3 852	22 560	485,67
MONGOLIA	6 027	11 896	97,38	36 017	75 463	109,52
THAILAND	8 949	16 063	79,49	52 677	127 840	142,69
SINGAPORE	81 261	66 424	-18,26	506 251	343 026	-32,24
PHILIPPINES	4 797	9 182	91,41	52 160	98 207	88,28
MALAYSIA	225 415	238 179	5,66	763 553	918 060	20,24
CAMBODIA	420		-100,00	2 466		-100,00
BRUNEI DARUSSALAM	684		-100,00	4 780		-100,00
VIET NAM	86 323	3 323	-96,15	509 315	21 475	-95,78
PAKISTAN	234 336	57 603	-75,42	556 575	139 695	-74,90
AFGHANISTAN	128 460		-100,00	205 391		-100,00
IRAN (ISLAMIC REPUBLIC OF)	22 220	46 200	107,92	61 030	140 316	129,91
SAUDI ARABIA	3 853	250	-93,51	34 742	1 552	-95,53
UNITED ARAB EMIRATES	33 500		-100,00	47 990		-100,00
QATAR	65		-100,00	250		-100,00
BURKINA FASO	15 216		-100,00	59 200		-100,00
AUSTRALIA	214 336	293 553	36,96	1 102 651	1 605 461	45,60
NEW ZEALAND	109 218	100 391	-8,08	445 005	429 446	-3,50
NEW CALEDONIA		604	-		514	-
KIRIBATI		300	-		1 000	-
EAST TIMOR	17 045	47 477	178,54	24 886	16 342	-34,33
UNITED STATES	145	10	-93,10	1 558	5	-99,68
CANADA		2 000	-		30 000	-
SURINAME	270		-100,00	2 613		-100,00
NETHERLANDS	9 000		-100,00	16 200		-100,00
GERMANY, FED. REP. OF	24 003	7	-99,97	67 099	18	-99,97
SPAIN		14 118	-		48 661	-
			-			-
-GULA PASIR	86 484	119 128	37,75	104 152	278 870	167,75
JAPAN	1 051	605	-42,44	2 230	1 787	-19,87
HONG KONG	6 625	8 447	27,50	12 050	17 476	45,03
TAIWAN		4 770	-		14 382	-
SINGAPORE	2 280	3 800	66,67	2 060	1 955	-5,10
MALAYSIA	31 244	38 336	22,70	9 066	28 477	214,11
SAUDI ARABIA	9 000		-100,00	6 300		-100,00
UNITED ARAB EMIRATES	900	3 245	260,56	200	1 233	516,50
QATAR		188	-		281	-
AUSTRALIA	9 862	1 500	-84,79	22 630	2 477	-89,05
NEW ZEALAND	3 000		-100,00	5 370		-100,00
NEW CALEDONIA	64	48	-25,00	44	37	-15,91
EAST TIMOR	120	1 333	1 010,83	750	1 486	98,13
UNITED STATES	7 598	34 484	353,86	13 580	137 399	911,77
CANADA	2 290	9 576	318,17	2 746	20 568	649,02
UNITED KINGDOM		1 000	-		2 800	-
NETHERLANDS	5 920	5 000	-15,54	8 366	16 841	101,30
GERMANY, FED. REP. OF	980	6 796	593,47	800	31 671	3 858,88
BELGIUM	5 000		-100,00	16 710		-100,00
ESTONIA	550		-100,00	1 250		-100,00
			-			-
-GULA LAINNYA	2 991 323	2 975 388	-0,53	2 842 446	4 089 080	43,86
JAPAN	10	21 050	210 400,00	1 100	20 933	1 803,00
HONG KONG	418	20 218	4 736,84	697	16 230	2 228,55
KOREA, REPUBLIC OF	22 000	57 618	161,90	20 746	64 650	211,63
TAIWAN		15 588	-		22 291	-
CHINA	44 198	347 521	686,28	53 692	306 524	470,89
THAILAND		50	-		50	-
SINGAPORE	150 199	154 109	2,60	169 012	199 335	17,94
PHILIPPINES	125	881	604,80	1 311	6 542	399,01
MALAYSIA	542 961	77 999	-85,63	72 018	76 069	5,62
BRUNEI DARUSSALAM		354	-		1 309	-
MALDIVES	9 619	1 635	-83,00	12 787	1 540	-87,96
INDIA	5 500	25 925	371,36	15 246	22 019	44,42
PAKISTAN	1 968	746	-62,09	1 621	1 193	-26,40
SAUDI ARABIA		12 132	-		22 012	-
KUWAIT	1 220	9	-99,26	1 885	27	-98,57
UNITED ARAB EMIRATES	2 022	987	-51,19	2 022	225	-88,87
QATAR		407	-		704	-
NIGERIA	8 580		-100,00	15 000		-100,00
BENIN		2 500	-		160	-
SOUTH AFRICA		38 250	-		28 689	-
AUSTRALIA	31 637	68 753	117,32	28 448	68 203	139,75
NEW ZEALAND	25 500	60 500	137,25	20 145	52 630	161,26
FIJI	2 200		-100,00	2 440		-100,00
KIRIBATI		744	-		728	-
EAST TIMOR	894	2 290	156,15	3 763	2 284	-39,30
UNITED STATES	1 660 472	1 824 529	9,88	1 824 938	2 693 465	47,59

TABEL 5. PERKEMBANGAN EKSPOR INDONESIA MENURUT KOMODITI DAN NEGARA TUJUAN

JENIS BARANG	BERAT BERSIH (KG)		PERUB	NILAI FOB (US \$)		PERUB
	JAN-FEB 2012	JAN-FEB 2013	%	JAN-FEB 2012	JAN-FEB 2013	%
(1)	(2)	(3)	(4)	(5)	(6)	(7)
CANADA	353 648	126 953	-64,10	433 817	260 528	-39,95
SURINAME	375		-100,00	750		-100,00
UNITED KINGDOM	6 600	28 750	335,61	8 250	62 788	661,07
NETHERLANDS	54 573	32 102	-41,18	60 015	41 616	-30,66
GERMANY, FED. REP. OF	3 266		-100,00	7 978		-100,00
BELGIUM	12 338	12 960	5,04	39 145	36 709	-6,22
SWITZERLAND		25	-		1 668	-
NORWAY	51 000	25 500	-50,00	45 620	21 020	-53,92
FINLAND		11 003	-		45 299	-
SLOVENIA		3 300	-		11 640	-
-MAKANAN OLAHAN LAINNYA	87 753 244	89 532 962	2,03	243 965 597	247 517 624	1,46
JAPAN	1 649 749	1 652 201	0,15	3 427 576	3 331 558	-2,80
HONG KONG	2 247 993	2 132 319	-5,15	12 746 355	16 014 098	25,64
KOREA, REPUBLIC OF	1 121 270	1 173 933	4,70	2 311 007	2 708 270	17,19
TAIWAN	2 901 980	2 970 396	2,36	7 326 670	6 298 483	-14,03
CHINA	1 201 437	1 943 998	61,81	4 610 960	6 985 228	51,49
MONGOLIA		12 904	-		31 036	-
MACAU	12 302		-100,00	20 440		-100,00
PAPUA NEW GUINEA	678 495	834 891	23,05	3 230 532	2 331 263	-27,84
THAILAND	6 323 218	4 885 013	-22,74	24 392 761	14 575 374	-40,25
SINGAPORE	5 760 262	6 813 273	18,28	22 480 342	27 180 039	20,91
PHILIPPINES	17 532 694	16 740 302	-4,52	53 153 498	48 236 259	-9,25
MALAYSIA	16 057 624	15 315 163	-4,62	30 101 443	31 156 859	3,51
MYANMAR	297 002	504 643	69,91	601 733	1 438 238	139,02
CAMBODIA	98 110	81 732	-16,69	432 126	981 383	127,11
BRUNEI DARUSSALAM	609 241	645 564	5,96	1 338 828	1 443 500	7,82
NEPAL	16 841	7 909	-53,04	29 375	14 182	-51,72
VIET NAM	4 295 977	3 856 979	-10,22	11 167 049	14 301 243	28,07
MALDIVES	106 677	135 439	26,96	249 089	386 916	55,33
INDIA	1 246 036	1 176 033	-5,62	2 099 629	1 995 281	-4,97
PAKISTAN	335 490	683 938	103,86	998 732	1 564 229	56,62
BANGLADESH	15 526	44 107	184,08	178 140	273 815	53,71
SRI LANKA	49 088	103 347	110,53	211 329	310 471	46,91
AFGHANISTAN	20 400	26 750	31,13	47 600	124 356	161,25
IRAN (ISLAMIC REPUBLIC OF)	39 651	70 342	77,40	162 188	177 686	9,56
SAUDI ARABIA	3 409 983	2 943 868	-13,67	12 210 198	10 107 822	-17,22
ISRAEL	45 000	96 077	113,50	57 340	194 410	239,05
KUWAIT	173 744	102 677	-40,90	425 119	275 591	-35,17
JORDAN	377 799	2 730 541	622,75	1 176 840	4 088 082	247,38
LEBANON	92 808	210 734	127,06	353 830	689 764	94,94
YEMEN	299 962	87 973	-70,67	696 573	191 318	-72,53
OMAN	58 992	74 521	26,32	151 102	125 021	-17,26
SYRIA ARAB REPUBLIC	54 000		-100,00	46 710		-100,00
TURKEY	46 404	94 600	103,86	78 270	179 716	129,61
UNITED ARAB EMIRATES	849 072	1 092 534	28,67	2 260 536	2 918 808	29,12
QATAR	76 174	59 436	-21,97	159 025	125 073	-21,35
BAHRAIN	60 959	159 520	161,68	150 321	372 868	148,05
EGYPT	191 967	51 049	-73,41	377 172	104 262	-72,36
LIBYAN ARAB JAMAHIRIYA	69 709	29 844	-57,19	330 983	176 759	-46,60
MOROCCO	52 000	26 000	-50,00	48 375	27 003	-44,18
TUNISIA	9 042		-100,00	22 845		-100,00
ALGERIA	130 091	128 721	-1,05	177 844	184 519	3,75
SUDAN	37 526		-100,00	159 847		-100,00
TANZANIA, UNITED REP. OF	16 978	6 000	-64,66	16 796	13 100	-22,01
MADAGASCAR	972 839	547 150	-43,76	1 323 336	1 002 324	-24,26
KENYA	34 978	12 825	-63,33	59 791	33 190	-44,49
MOZAMBIQUE		12 480	-		20 888	-
TOGO	43 438	50 939	17,27	126 323	150 295	18,98
GHANA	11 488	81 841	612,40	26 824	194 989	626,92
LIBERIA	23 520	23 280	-1,02	98 000	106 700	8,88
GUINEA	25 300	31 905	26,11	99 432	131 525	32,28
ANGOLA	37 425	5 365	-85,66	122 025	20 511	-83,19
CONGO	110	55	-50,00	85	38	-55,29
CAMEROON	13 602		-100,00	45 486		-100,00
NIGERIA	951 150	1 352 119	42,16	4 409 104	5 581 127	26,58
SIERRA LEONE	23 520	23 280	-1,02	98 000	106 700	8,88
GABON	26 510	5 536	-79,12	39 396	8 394	-78,69
COTE D'IVOIRE	19 447	23 355	20,10	84 279	106 758	26,67
SENEGAL	108		-100,00	72		-100,00
MALI	33 840	67 200	98,58	141 000	308 000	118,44
BENIN	99 388	44 331	-55,40	329 450	78 729	-76,10
BURKINA FASO	23 080	10 320	-55,29	95 450	47 300	-50,45
GAMBIA		23 280	-		106 700	-
SEYCHELLES	9 412	5 173	-45,04	27 311	41 895	53,40
UGANDA	9 398	5 940	-36,80	21 661	8 970	-58,59
NIGER	23 520	71 911	205,74	98 000	283 926	189,72

TABEL 5. PERKEMBANGAN EKSPOR INDONESIA MENURUT KOMODITI DAN NEGARA TUJUAN

JENIS BARANG	BERAT BERSIH (KG)		PERUB	NILAI FOB (US \$)		PERUB
	JAN-FEB 2012	JAN-FEB 2013	%	JAN-FEB 2012	JAN-FEB 2013	%
(1)	(2)	(3)	(4)	(5)	(6)	(7)
SAO TOME AND PRINCIPE		10 577	-		21 273	-
SOUTH AFRICA	220 844	160 139	-27,49	456 678	343 492	-24,78
ZIMBABWE		13 890	-		21 179	-
MALAWI	4 546	12 600	177,17	8 600	19 600	127,91
COMOROS	720		-100,00	846		-100,00
BURUNDI	10 320		-100,00	43 000		-100,00
MAURITIUS	81 047	175 053	115,99	189 795	480 087	152,95
RWANDA	5 330		-100,00	9 011		-100,00
AUSTRALIA	2 677 342	2 831 595	5,76	7 573 567	7 341 351	-3,07
NEW ZEALAND	627 450	491 173	-21,72	1 487 901	1 154 678	-22,40
MICRONESIA, FED. STATES OF	3 127	3 283	4,99	9 932	9 403	-5,33
GUAM	80	150	87,50	200	1 000	400,00
NAURU		3 534	-		14 203	-
NEW CALEDONIA	69 371	56 906	-17,97	128 227	106 222	-17,16
NORTHERN MARIANA ISLANDS	1 052		-100,00	4 560		-100,00
VANUATU	16 035	9 667	-39,71	37 251	93 152	150,07
AMERICAN SAMOA	11 679	13 680	17,13	28 562	26 863	-5,95
FIJI	101 994	123 049	20,64	179 396	289 980	61,64
KIRIBATI		50 904	-		114 976	-
MARSHALL ISLANDS	5 812		-100,00	11 149		-100,00
SAMOA	36 006	88 930	146,99	84 539	187 293	121,55
SOLOMON ISLANDS	184 957	322 361	74,29	291 760	564 441	93,46
TONGA	91 640	50 495	-44,90	148 286	99 309	-33,03
EAST TIMOR	2 641 026	2 769 224	4,85	3 949 068	4 258 824	7,84
UNITED STATES	3 454 660	5 016 116	45,20	8 554 332	10 447 601	22,13
CANADA	220 091	196 368	-10,78	1 031 591	1 174 394	13,84
MEXICO	445 484	328 352	-26,29	1 002 133	726 121	-27,54
GUATEMALA		12 500	-		26 375	-
SURINAME	40 446	50 167	24,03	84 175	90 269	7,24
CHILE	11 232	38 661	244,20	43 200	147 546	241,54
VENEZUELA	13 000		-100,00	18 990		-100,00
ARGENTINA	50		-100,00	1 826		-100,00
BRAZIL	95 280	171 741	80,25	232 309	294 389	26,72
COLOMBIA	8 372	37 429	347,07	30 561	134 480	340,04
URUGUAY	12 035		-100,00	48 189		-100,00
PERU	4 740	19 588	313,25	15 275	61 046	299,65
GUYANA	2 802		-100,00	9 165		-100,00
TRINIDAD AND TOBAGO	5 095	9 213	80,82	15 185	24 849	63,64
PUERTO RICO	61 686	104 356	69,17	188 388	180 335	-4,27
DOMINICAN REPUBLIC	13 717		-100,00	44 517		-100,00
FRENCH POLYNESIA	15 568	23 698	52,22	34 881	48 887	40,15
NETHERLANDS ANTILLES	219		-100,00	436		-100,00
UNITED KINGDOM	269 726	451 264	67,30	787 252	1 230 289	56,28
NETHERLANDS	2 827 258	1 783 719	-36,91	4 231 357	2 907 745	-31,28
FRANCE	185 101	144 609	-21,88	237 387	251 325	5,87
GERMANY, FED. REP. OF	214 034	244 363	14,17	772 248	945 981	22,50
BELGIUM	108 753	40 512	-62,75	431 188	293 848	-31,85
SWITZERLAND	2 406	4 877	102,70	3 825	56 023	1 364,65
NORWAY	28 092	10 874	-61,29	54 513	24 811	-54,49
SWEDEN	54 048	66 510	23,06	98 153	92 514	-5,75
FINLAND	10 500	43 001	309,53	37 275	138 796	272,36
IRELAND	164 944	106 714	-35,30	341 219	230 756	-32,37
ITALY	53 668	51 693	-3,68	344 166	461 018	33,95
SPAIN	394 021	303 299	-23,02	737 991	362 308	-50,91
PORTUGAL	37 100	51 180	37,95	53 378	67 528	26,51
GREECE		24 000	-		23 140	-
HUNGARY	2 000	15 000	650,00	4 620	28 780	522,94
POLAND		4 500	-		10 475	-
BULGARIA		25 322	-		48 644	-
ARMENIA	7 685		-100,00	28 526		-100,00
KAZAKHSTAN	9 821		-100,00	25 470		-100,00
UKRAINE	25 000	11 000	-56,00	45 000	18 103	-59,77
UZBEKISTAN		11 280	-		45 120	-
LITHUANIA		5 000	-		5 100	-
LATVIA		80	-		6 900	-
ESTONIA	100	22 685	22 585,00	40	29 632	73 980,00
MALTA	33 504	51 684	54,26	79 576	130 356	63,81
SLOVENIA		4 743	-		9 571	-
CZECH REPUBLIC	108 095	149 069	37,91	211 277	327 794	55,15
RUSSIA FEDERATION	971 187	607 029	-37,50	1 981 502	1 294 607	-34,67
			-			-
SEMEN	57 257 147	24 862 344	-56,58	3 777 437	2 794 225	-26,03
HONG KONG	896 000	1 008 000	12,50	97 456	133 510	37,00
KOREA, REPUBLIC OF	3 300		-100,00	2 205		-100,00
TAIWAN	3 774 000	3 778 000	0,11	349 442	381 750	9,25
CHINA	2 000	2 000	0,00	161	229	42,24
PAPUA NEW GUINEA	15 000	1 240 000	8 166,67	2 680	123 039	4 491,01

TABEL 5. PERKEMBANGAN EKSPOR INDONESIA MENURUT KOMODITI DAN NEGARA TUJUAN

JENIS BARANG	BERAT BERSIH (KG)		PERUB	NILAI FOB (US \$)		PERUB
	JAN-FEB 2012	JAN-FEB 2013	%	JAN-FEB 2012	JAN-FEB 2013	%
(1)	(2)	(3)	(4)	(5)	(6)	(7)
THAILAND	600		-100,00	1 317		-100,00
SINGAPORE	297 386	242 010	-18,62	34 990	32 515	-7,07
PHILIPPINES	336 000	179 200	-46,67	39 198	24 757	-36,84
MALAYSIA	83		-100,00	28		-100,00
INDIA		3 875	-		3 260	-
BANGLADESH	25 282 583		-100,00	812 329		-100,00
SRI LANKA	132 000	220 000	66,67	14 032	29 106	107,43
YEMEN		3 000	-		374	-
AUSTRALIA		25 000	-		4 375	-
NEW ZEALAND	3 000 000		-100,00	462 000		-100,00
EAST TIMOR	18 048 240	18 159 119	0,61	1 608 725	2 061 096	28,12
BRAZIL	1 100		-100,00	3 967		-100,00
FRENCH POLYNESIA	5 458 250		-100,00	333 614		-100,00
FRANCE	10 599		-100,00	15 291		-100,00
GERMANY, FED. REP. OF		2 140	-		214	-
SPAIN	6		-100,00	2		-100,00
			-			-
-DARI ROTAN	2 186 583	1 999 453	-8,56	7 772 934	7 229 870	-6,99
JAPAN	59 360	79 447	33,84	499 830	724 888	45,03
KOREA, REPUBLIC OF	81 271	252 801	211,06	230 242	597 006	159,30
TAIWAN	553	286	-48,28	1 688	1 045	-38,09
CHINA	28 721	32 612	13,55	109 853	92 572	-15,73
THAILAND		115	-		303	-
SINGAPORE	651	721	10,75	1 301	1 785	37,20
MALAYSIA	10 257	4 553	-55,61	9 843	29 181	196,46
VIET NAM		1 515	-		7 630	-
MALDIVES	2 800	969	-65,39	8 585	14 358	67,25
INDIA	892	375	-57,96	6 891	621	-90,99
BANGLADESH		324	-		47	-
SAUDI ARABIA		1 922	-		19 283	-
ISRAIL	85		-100,00	394		-100,00
KUWAIT	309	608	96,76	1 463	6 403	337,66
LEBANON	461		-100,00	770		-100,00
TURKEY	1 595	241	-84,89	4 740	2 005	-57,70
UNITED ARAB EMIRATES	1 518	2 500	64,69	8 164	26 113	219,86
EGYPT	548		-100,00	3 451		-100,00
LIBYAN ARAB JAMAHIRIYA		50	-		80	-
TANZANIA, UNITED REP. OF	174		-100,00	110		-100,00
KENYA		6	-		124	-
REUNION	493		-100,00	638		-100,00
SOUTH AFRICA	13 647	11 933	-12,56	47 856	46 810	-2,19
MAURITIUS		507	-		4 115	-
AUSTRALIA	43 662	68 489	56,86	162 509	210 947	29,81
NEW ZEALAND	3 031	8 265	172,68	8 162	28 077	244,00
PALAU		35	-		43	-
UNITED STATES	277 653	151 425	-45,46	1 456 190	839 797	-42,33
CANADA	11 426	9 076	-20,57	33 151	31 416	-5,23
MEXICO	1 218		-100,00	3 146		-100,00
GUATEMALA	65		-100,00	65		-100,00
CHILE		478	-		1 670	-
ARGENTINA		150	-		292	-
BRAZIL	280	11 252	3 918,57	1 742	42 086	2 315,96
PUERTO RICO		147	-		5 435	-
GUADELOUPE	913		-100,00	1 205		-100,00
UNITED KINGDOM	90 040	148 597	65,03	316 094	586 840	85,65
NETHERLANDS	520 589	562 147	7,98	1 637 728	1 811 453	10,61
FRANCE	115 376	40 015	-65,32	386 143	143 636	-62,80
GERMANY, FED. REP. OF	295 846	189 877	-35,82	934 537	594 464	-36,39
AUSTRIA	63 065	33 894	-46,26	218 521	97 775	-55,26
BELGIUM	95 473	68 359	-28,40	276 923	253 633	-8,41
SWITZERLAND	756	614	-18,78	5 945	6 702	12,73
DENMARK	20 650	35 329	71,08	60 401	97 650	61,67
NORWAY	6 555	9 881	50,74	11 770	38 048	223,26
SWEDEN	150 652	51 583	-65,76	436 355	182 256	-58,23
FINLAND	2 812	7 659	172,37	9 960	31 750	218,78
IRELAND	8 300		-100,00	21 042		-100,00
ITALY	133 582	115 866	-13,26	449 038	336 690	-25,02
SPAIN	99 575	42 740	-57,08	272 823	141 344	-48,19
PORTUGAL	123	411	234,15	553	487	-11,93
GREECE	762		-100,00	3 346		-100,00
POLAND	21 761	25 727	18,23	70 050	87 550	24,98
BULGARIA		1 119	-		2 425	-
KAZAKHSTAN	220	6	-97,27	622	30	-95,18
UKRAINE		218	-		1 122	-
LITHUANIA		56	-		250	-
ESTONIA	1 156	14	-98,79	6 300	30	-99,52
GEORGIA	6		-100,00	500		-100,00

TABEL 5. PERKEMBANGAN EKSPOR INDONESIA MENURUT KOMODITI DAN NEGARA TUJUAN

JENIS BARANG	BERAT BERSIH (KG)		PERUB	NILAI FOB (US \$)		PERUB
	JAN-FEB 2012	JAN-FEB 2013	%	JAN-FEB 2012	JAN-FEB 2013	%
(1)	(2)	(3)	(4)	(5)	(6)	(7)
CROATIA	750		-100,00	2 213		-100,00
SLOVAKIA	200		-100,00	474		-100,00
SLOVENIA	313		-100,00	2 361		-100,00
CZECH REPUBLIC	5 745	1 485	-74,15	9 518	4 582	-51,86
RUSSIA FEDERATION	10 693	23 054	115,60	37 728	77 021	104,15
			-			-
-DARI BAHAN LAINNYA	1 580 832	1 478 400	-6,48	6 023 514	6 253 953	3,83
JAPAN	71 036	79 499	11,91	547 876	763 294	39,32
HONG KONG	195	64	-67,18	3 187	493	-84,53
KOREA, REPUBLIC OF	26 425	650	-97,54	82 564	6 458	-92,18
TAIWAN	23 030	32 895	42,84	16 272	16 401	0,79
CHINA	40 338	33 872	-16,03	187 479	169 234	-9,73
THAILAND	5 316	1 287	-75,79	12 909	10 852	-15,93
SINGAPORE	27 291	30 064	10,16	276 363	418 098	51,29
PHILIPPINES		651	-		4 588	-
MALAYSIA	64 530	22 017	-65,88	42 052	26 017	-38,13
VIET NAM	130		-100,00	1 992		-100,00
MALDIVES	26 044	6 691	-74,31	43 530	100 605	131,12
INDIA	13 526	14 406	6,51	43 801	57 451	31,16
PAKISTAN	5		-100,00	55		-100,00
SRI LANKA	3 347		-100,00	32 758		-100,00
IRAN (ISLAMIC REPUBLIC OF)	16 021	3 342	-79,14	54 868	12 911	-76,47
SAUDI ARABIA	5 604	52 928	844,47	3 453	101 669	2 844,37
ISRAEL	5 721	5 490	-4,04	8 503	5 373	-36,81
KUWAIT		1 060	-		1 440	-
LEBANON	1 324	2 700	103,93	5 063	4 171	-17,62
YEMEN		1 440	-		504	-
OMAN	8 300		-100,00	4 050		-100,00
TURKEY	17 635	20 709	17,43	67 513	49 004	-27,42
UNITED ARAB EMIRATES	20 667	21 967	6,29	13 915	33 309	139,37
QATAR	4 040	100	-97,52	13 431	110	-99,18
BAHRAIN	58		-100,00	706		-100,00
CYPRUS	735	225	-69,39	7 000	1 994	-71,51
EGYPT	297	1 750	489,23	545	504	-7,52
MOROCCO	250	56	-77,60	1 142	298	-73,91
ALGERIA	284		-100,00	650		-100,00
MADAGASCAR	318		-100,00	569		-100,00
KENYA		86	-		308	-
REUNION	4 729	1 368	-71,07	16 428	4 900	-70,17
MOZAMBIQUE		84	-		337	-
ANGOLA		33	-		42	-
GABON		312	-		1 186	-
SEYCHELLES	1 231	2 030	64,91	12 357	4 408	-64,33
SOUTH AFRICA	12 045	5 089	-57,75	39 047	12 450	-68,12
ZIMBABWE	40		-100,00	125		-100,00
MAURITIUS	675	7 170	962,22	7 541	31 884	322,81
VIRGIN ISLANDS (BRITISH)		775	-		809	-
AUSTRALIA	200 787	148 531	-26,03	273 231	255 019	-6,67
NEW ZEALAND	2 146	1 307	-39,10	11 667	5 621	-51,82
GUAM	53	281	430,19	119	4 788	3 923,53
PALAU		5	-		24	-
NEW CALEDONIA	2 063	18 946	818,37	2 385	41 857	1 655,01
VANUATU	875	945	8,00	588	282	-52,04
COOK ISLANDS		15	-		1 344	-
FIJI		373	-		3 541	-
SAMOA	320	1 725	439,06	449	937	108,69
SOLOMON ISLANDS	400		-100,00	3 478		-100,00
TONGA	25		-100,00	7		-100,00
EAST TIMOR	450	297	-34,00	866	420	-51,50
UNITED STATES	358 085	415 823	16,12	2 154 174	2 265 959	5,19
CANADA	8 300	14 453	74,13	40 763	69 048	69,39
MEXICO	700	4 341	520,14	3 134	11 654	271,86
PANAMA	223	217	-2,69	3 245	9 000	177,35
CHILE	428	5 021	1 073,13	967	36 726	3 697,93
VENEZUELA	1 250	40	-96,80	14 450	184	-98,73
ARGENTINA	12 541	5 033	-59,87	24 450	13 905	-43,13
BRAZIL	21 465	15 479	-27,89	51 326	55 374	7,89
COLOMBIA	2 831	315	-88,87	13 705	458	-96,66
URUGUAY	456	695	52,41	1 882	2 090	11,05
PARAGUAY		42	-		335	-
PERU		1 703	-		14 692	-
GUYANA	932		-100,00	680		-100,00
BAHAMAS	6 063	750	-87,63	24 574	20 670	-15,89
JAMAICA		957	-		676	-
PUERTO RICO		5 659	-		23 497	-
DOMINICAN REPUBLIC	1 405	6 987	397,30	1 785	21 774	1 119,83
COSTA RICA	3 300	1 025	-68,94	3 275	12 775	290,08

TABEL 5. PERKEMBANGAN EKSPOR INDONESIA MENURUT KOMODITI DAN NEGARA TUJUAN

JENIS BARANG	BERAT BERSIH (KG)		PERUB	NILAI FOB (US \$)		PERUB
	JAN-FEB 2012	JAN-FEB 2013	%	JAN-FEB 2012	JAN-FEB 2013	%
(1)	(2)	(3)	(4)	(5)	(6)	(7)
CAYMAN ISLANDS		1 250	-		647	-
FRENCH GUIANA	612		-100,00	2 000		-100,00
FRENCH POLYNESIA	1 619	2 286	41,20	2 779	3 543	27,49
MARTINIQUE	1 151	2 742	138,23	2 567	4 587	78,69
NETHERLANDS ANTILLES	1 762	1 401	-20,49	8 552	5 903	-30,98
GUADELOUPE	4 014	688	-82,86	9 476	2 239	-76,37
UNITED KINGDOM	48 661	52 551	7,99	172 171	225 214	30,81
NETHERLANDS	60 745	76 016	25,14	147 397	196 078	33,03
FRANCE	106 888	99 341	-7,06	295 246	214 981	-27,19
GERMANY, FED. REP. OF	73 858	36 560	-50,50	233 228	143 199	-38,60
AUSTRIA	3 982	6 552	64,54	24 604	23 790	-3,31
BELGIUM	28 751	17 340	-39,69	105 390	67 313	-36,13
SWITZERLAND	5 423	3 033	-44,07	7 653	12 761	66,75
DENMARK	1 127	6 992	520,41	3 450	16 132	367,59
NORWAY	630		-100,00	1 923		-100,00
SWEDEN	15 678	28 784	83,59	74 597	114 123	52,99
FINLAND	1 768	2 946	66,63	10 400	51 589	396,05
IRELAND	400	2 187	446,75	127	3 950	3 010,24
ITALY	41 687	52 564	26,09	232 731	207 135	-11,00
SPAIN	90 773	44 797	-50,65	311 597	150 118	-51,82
PORTUGAL	946	1 001	5,81	1 403	6 994	398,50
GREECE	4 779	4 500	-5,84	20 305	15 342	-24,44
HUNGARY	4 847	1 350	-72,15	14 019	2 764	-80,28
POLAND	7 589	3 936	-48,14	34 053	13 847	-59,34
ROMANIA		1 396	-		1 075	-
BULGARIA	247		-100,00	2 100		-100,00
UKRAINE	212	10	-95,28	254	3	-98,82
LITHUANIA	218		-100,00	2 212		-100,00
LATVIA	28		-100,00	444		-100,00
GEORGIA		40	-		64	-
CROATIA	470	70	-85,11	222	380	71,17
MALTA		55	-		668	-
SLOVAKIA	633		-100,00	1 716		-100,00
SLOVENIA	30	968	3 126,67	60	2 922	4 770,00
CZECH REPUBLIC	98	177	80,61	273	2 730	900,00
RUSSIA FEDERATION	44 921	24 822	-44,74	121 621	48 860	-59,83
SERBIA		270	-		1 250	-
-DARI ROTAN	10 426 623	8 965 978	-14,01	37 620 232	35 237 879	-6,33
JAPAN	1 529 656	1 443 675	-5,62	6 074 629	6 757 605	11,24
HONG KONG	7 745	1 354	-82,52	51 951	14 069	-72,92
KOREA, REPUBLIC OF	386 419	351 138	-9,13	1 206 319	1 163 912	-3,52
TAIWAN	292 749	211 674	-27,69	753 786	640 231	-15,06
CHINA	47 947	79 295	65,38	188 290	206 174	9,50
MONGOLIA		7 292	-		12 119	-
PAPUA NEW GUINEA	51	5 290	10 272,55	314	48 729	15 418,79
THAILAND	26 962	14 933	-44,61	88 096	45 940	-47,85
SINGAPORE	202 052	89 968	-55,47	941 148	489 277	-48,01
PHILIPPINES	30 685	4 640	-84,88	156 467	49 227	-68,54
MALAYSIA	349 234	626 994	79,53	662 147	671 813	1,46
CAMBODIA		2 794	-		46 314	-
BRUNEI DARUSSALAM	5 372		-100,00	22 312		-100,00
VIET NAM	5 593	2 079	-62,83	46 119	16 715	-63,76
MALDIVES	14 412	2 388	-83,43	131 935	16 232	-87,70
INDIA	50 883	22 864	-55,07	113 643	29 164	-74,34
PAKISTAN	75		-100,00	178		-100,00
BANGLADESH	450		-100,00	105		-100,00
SRI LANKA	14 506	16 757	15,52	24 028	19 660	-18,18
IRAN (ISLAMIC REPUBLIC OF)	9 476	1 081	-88,59	11 726	3 701	-68,44
SAUDI ARABIA	12 987	92 273	610,50	36 330	117 754	224,12
ISRAEL	40 172	8 350	-79,21	120 523	19 977	-83,42
KUWAIT	20 292	21 804	7,45	29 614	32 078	8,32
JORDAN	3 212	1 117	-65,22	15 640	4 778	-69,45
LEBANON	17 999	7 109	-60,50	34 113	18 915	-44,55
OMAN	26 097	1 087	-95,83	21 826	2 695	-87,65
TURKEY	100 549	83 697	-16,76	472 231	411 382	-12,89
UNITED ARAB EMIRATES	26 190	7 738	-70,45	95 591	67 643	-29,24
QATAR	3 751	1 989	-46,97	36 449	61 840	69,66
BAHRAIN	595		-100,00	9 160		-100,00
CYPRUS	481		-100,00	2 916		-100,00
EGYPT	12 253	5 542	-54,77	58 185	18 804	-67,68
LIBYAN ARAB JAMAHIRIYA		2 845	-		13 377	-
MOROCCO	10 267		-100,00	39 781		-100,00
TUNISIA	201		-100,00	1 236		-100,00
ALGERIA		10 950	-		12 349	-
NAMIBIA		456	-		2 558	-
TANZANIA, UNITED REP. OF	2 180	7 352	237,25	4 011	105 247	2 523,96

TABEL 5. PERKEMBANGAN EKSPOR INDONESIA MENURUT KOMODITI DAN NEGARA TUJUAN

JENIS BARANG	BERAT BERSIH (KG)		PERUB	NILAI FOB (US \$)		PERUB
	JAN-FEB 2012	JAN-FEB 2013	%	JAN-FEB 2012	JAN-FEB 2013	%
(1)	(2)	(3)	(4)	(5)	(6)	(7)
KENYA	550	5 860	965,45	1 216	11 288	828,29
REUNION	71 445	17 630	-75,32	111 863	41 694	-62,73
MOZAMBIQUE		5 735	-		11 707	-
TOGO	35		-100,00	78		-100,00
GABON		592	-		2 560	-
SEYCHELLES	4 025	2 069	-48,60	21 592	28 353	31,31
DJIBOUTI	15 000		-100,00	56 200		-100,00
SOUTH AFRICA	97 078	74 687	-23,06	343 936	244 004	-29,06
MAURITIUS	2 565	4 985	94,35	4 996	7 544	51,00
AUSTRALIA	501 543	396 838	-20,88	1 552 428	1 079 723	-30,45
NEW ZEALAND	34 477	25 958	-24,71	58 533	60 489	3,34
GUAM	7 050		-100,00	9 179		-100,00
NEW CALEDONIA	34 192	14 277	-58,24	70 787	33 356	-52,88
VANUATU	3 880	2 950	-23,97	3 933	2 809	-28,58
AMERICAN SAMOA	2 500		-100,00	3 227		-100,00
FIJI	588		-100,00	1 855		-100,00
SAMOA	2 960		-100,00	9 089		-100,00
SOLOMON ISLANDS	3 000		-100,00	12 933		-100,00
TONGA	150		-100,00	361		-100,00
EAST TIMOR	269 230	2 834	-98,95	216 859	4 807	-97,78
UNITED STATES	966 134	1 342 783	38,99	4 234 687	5 629 230	32,93
CANADA	76 295	51 315	-32,74	256 209	209 574	-18,20
MEXICO	15 781	27 313	73,08	43 151	95 140	120,48
GUATEMALA	4 101	2 105	-48,67	12 552	10 557	-15,89
PANAMA	11 691		-100,00	42 928		-100,00
CHILE	13 435	4 425	-67,06	55 635	33 921	-39,03
VENEZUELA	4 678		-100,00	8 100		-100,00
ARGENTINA	4 500		-100,00	8 434		-100,00
BRAZIL	31 432	11 841	-62,33	123 297	51 178	-58,49
COLOMBIA	9 941	11 056	11,22	14 607	33 475	129,17
URUGUAY	8 900	1 413	-84,12	11 519	5 526	-52,03
PERU	84	811	865,48	276	1 020	269,57
GUYANA	2 279		-100,00	1 490		-100,00
BAHAMAS	17 000		-100,00	121 447		-100,00
JAMAICA		1 270	-		1 280	-
PUERTO RICO	1 617		-100,00	6 833		-100,00
DOMINICAN REPUBLIC	10 980	4 619	-57,93	43 186	9 370	-78,30
BARBADOS		117	-		431	-
ARUBA	7 370		-100,00	20 836		-100,00
DOMINICA		398	-		2 532	-
FRENCH GUIANA	2 046		-100,00	5 041		-100,00
FRENCH POLYNESIA	18 451	8 450	-54,20	70 248	9 178	-86,93
MARTINIQUE	5 862	6 420	9,52	15 800	19 182	21,41
NETHERLANDS ANTILLES	12 667	4 000	-68,42	38 177	4 831	-87,35
GUADELOUPE	9 678	4 345	-55,10	21 472	12 494	-41,81
UNITED KINGDOM	438 369	501 001	14,29	3 112 742	4 532 207	45,60
NETHERLANDS	504 126	502 496	-0,32	1 642 189	1 592 735	-3,01
FRANCE	433 883	419 370	-3,34	1 378 698	1 418 032	2,85
GERMANY, FED. REP. OF	1 445 362	914 917	-36,70	5 141 269	3 367 559	-34,50
AUSTRIA	13 055	13 565	3,91	35 783	73 598	105,68
BELGIUM	361 186	243 912	-32,47	1 560 895	968 518	-37,95
SWITZERLAND	7 420	3 002	-59,54	15 985	6 236	-60,99
DENMARK	94 666	67 054	-29,17	435 713	333 365	-23,49
NORWAY	23 526	78 608	234,13	73 407	205 509	179,96
SWEDEN	76 793	96 465	25,62	299 120	352 444	17,83
FINLAND	126 067	50 415	-60,01	458 799	243 932	-46,83
IRELAND		4 620	-		22 328	-
ITALY	515 205	253 706	-50,76	1 616 696	907 104	-43,89
SPAIN	279 767	83 304	-70,22	746 861	306 299	-58,99
PORTUGAL	15 136	4 838	-68,04	68 186	21 258	-68,82
GREECE	26 899	27 336	1,62	124 149	90 414	-27,17
HUNGARY	28 253		-100,00	117 384		-100,00
POLAND	150 265	102 970	-31,47	339 028	287 086	-15,32
ROMANIA	15 839	36 305	129,21	61 383	126 232	105,65
BULGARIA	8 438	8 932	5,85	18 733	28 854	54,03
KAZAKHSTAN	3 003	1 548	-48,45	16 520	5 181	-68,64
UKRAINE	984	36 962	3 656,30	3 779	178 346	4 619,40
UZBEKISTAN	1 057	2 795	164,43	382	4 767	1 147,91
LITHUANIA	25 130	19 110	-23,96	104 638	72 659	-30,56
LATVIA	4 897	13 319	171,98	25 110	48 242	92,12
ESTONIA	106 901	45 582	-57,36	382 398	140 723	-63,20
GEORGIA	2 625		-100,00	9 200		-100,00
CROATIA	11 425	12 466	9,11	29 475	38 053	29,10
MALTA	630	950	50,79	102	3 000	2 841,18
SLOVAKIA	10 817	6 846	-36,71	21 921	22 198	1,26
SLOVENIA	7 846	28 605	264,58	20 899	101 490	385,62
CZECH REPUBLIC	2 329	5 626	141,56	3 904	13 186	237,76

TABEL 5. PERKEMBANGAN EKSPOR INDONESIA MENURUT KOMODITI DAN NEGARA TUJUAN

JENIS BARANG	BERAT BERSIH (KG)		PERUB	NILAI FOB (US \$)		PERUB
	JAN-FEB 2012	JAN-FEB 2013	%	JAN-FEB 2012	JAN-FEB 2013	%
(1)	(2)	(3)	(4)	(5)	(6)	(7)
RUSSIA FEDERATION	148 041	205 732	38,97	669 095	948 792	41,80
-DARI BAHAN LAINNYA	97 268 471	85 300 528	-12,30	275 181 983	264 842 803	-3,76
JAPAN	20 303 921	14 462 934	-28,77	41 013 218	31 531 746	-23,12
HONG KONG	82 318	107 377	30,44	428 951	423 422	-1,29
KOREA, REPUBLIC OF	1 910 046	2 066 223	8,18	5 020 068	5 517 650	9,91
TAIWAN	1 370 512	1 921 075	40,17	4 301 817	5 214 626	21,22
CHINA	1 004 916	1 029 492	2,45	2 483 040	2 390 985	-3,71
MONGOLIA		4 225	-		11 725	-
MACAU	2 153	5 923	175,10	5 016	24 430	387,04
PAPUA NEW GUINEA	5 135	1 294	-74,80	23 700	3 824	-83,86
THAILAND	109 923	182 431	65,96	347 392	585 093	68,42
SINGAPORE	1 097 384	1 047 934	-4,51	3 334 048	3 413 773	2,39
PHILIPPINES	142 231	167 664	17,88	194 594	183 002	-5,96
MALAYSIA	2 607 370	2 505 083	-3,92	5 739 956	3 390 336	-40,93
BRUNEI DARUSSALAM	18 750	38 024	102,79	25 835	381 097	1 375,12
VIET NAM	108 203	228 240	110,94	220 912	621 781	181,46
MALDIVES	116 371	46 572	-59,98	608 802	334 428	-45,07
INDIA	541 889	424 764	-21,61	761 785	727 336	-4,52
BANGLADESH	18 114	33 579	85,38	37 966	33 453	-11,89
SRI LANKA	43 237	26 595	-38,49	69 938	62 248	-11,00
IRAQ	541	5 555	926,80	6 360	16 257	155,61
IRAN (ISLAMIC REPUBLIC OF)	29 363	40 495	37,91	209 676	309 351	47,54
SAUDI ARABIA	338 319	412 487	21,92	449 892	693 446	54,14
ISRAEL	174 123	166 231	-4,53	569 850	600 663	5,41
KUWAIT	247 127	132 898	-46,22	388 040	382 396	-1,45
JORDAN	9 938	33 426	236,35	26 998	110 931	310,89
LEBANON	95 136	46 280	-51,35	361 884	185 075	-48,86
YEMEN	16 345	15 505	-5,14	34 044	19 107	-43,88
OMAN	14 200	42 395	198,56	72 888	57 692	-20,85
SYRIA ARAB REPUBLIC	1 608		-100,00	9 677		-100,00
TURKEY	575 748	356 523	-38,08	2 237 840	2 056 916	-8,08
UNITED ARAB EMIRATES	3 886 868	1 632 617	-58,00	4 612 590	2 799 879	-39,30
QATAR	27 975	23 014	-17,73	255 762	144 190	-43,62
BAHRAIN	34 687	31 245	-9,92	148 546	147 687	-0,58
CYPRUS	14 923	3 195	-78,59	114 851	18 639	-83,77
EGYPT	57 577	55 078	-4,34	162 987	105 360	-35,36
LIBYAN ARAB JAMAHIRIYA	13 066	11 567	-11,47	47 691	17 361	-63,60
MOROCCO	187 869	30 307	-83,87	324 688	53 740	-83,45
TUNISIA	27 903	22 765	-18,41	67 595	68 825	1,82
ALGERIA	73 316	79 423	8,33	106 662	74 739	-29,93
NAMIBIA	60 419	6 090	-89,92	42 020	23 230	-44,72
ETHIOPIA	5 865		-100,00	12 084		-100,00
TANZANIA, UNITED REP. OF	40 084	58 774	46,63	42 833	165 540	286,48
MADAGASCAR		2 772	-		12 035	-
KENYA	17 090	47 436	177,57	50 286	70 701	40,60
REUNION	230 349	238 558	3,56	449 767	515 142	14,54
MOZAMBIQUE	5 133	140	-97,27	22 155	547	-97,53
TOGO	22 306	120	-99,46	34 648	165	-99,52
GHANA	23 784	24 244	1,93	28 520	24 763	-13,17
ANGOLA	154 038	188 472	22,35	180 043	171 925	-4,51
CAMEROON		47 417	-		48 219	-
NIGERIA	13 668	49 608	262,95	87 649	94 839	8,20
SIERRA LEONE		62 793	-		275 241	-
GABON	10 235	21 525	110,31	28 280	52 883	87,00
SENEGAL	6 948		-100,00	19 480		-100,00
GAMBIA		90	-		3 242	-
U.S. VIRGIN ISLANDS	742		-100,00	7 265		-100,00
SEYCHELLES	35 564	29 448	-17,20	185 885	117 792	-36,63
NIGER	305		-100,00	409		-100,00
DJIBOUTI	1 729	11 763	580,34	16 926	9 055	-46,50
SOUTH AFRICA	403 807	931 650	130,72	1 160 914	1 784 136	53,68
ZIMBABWE	1 640	7 258	342,56	8 253	18 469	123,79
MAURITIUS	90 878	114 215	25,68	252 822	308 212	21,91
RWANDA	10 509	8 061	-23,29	12 659	11 445	-9,59
VIRGIN ISLANDS (BRITISH)	1 890	4 100	116,93	13 258	8 288	-37,49
AUSTRALIA	2 866 198	2 681 558	-6,44	7 824 651	7 852 661	0,36
NEW ZEALAND	226 283	185 319	-18,10	537 235	656 070	22,12
GUAM	3 265	2 540	-22,21	16 921	7 552	-55,37
PALAU		1 040	-		853	-
NEW CALEDONIA	22 638	49 805	120,01	58 592	96 695	65,03
NORTHERN MARIANA ISLANDS		2 930	-		4 825	-
SAINT VINCENT AND THE GRENADINES	3 116		-100,00	15 644		-100,00
VANUATU	1 102	6 852	521,78	14 770	8 010	-45,77
WALLIS AND FUTUNA ISLANDS	11 180		-100,00	39 224		-100,00
FIJI	2 090	14 123	575,74	25 115	116 655	364,48
SOLOMON ISLANDS	9 680		-100,00	55 847		-100,00

TABEL 5. PERKEMBANGAN EKSPOR INDONESIA MENURUT KOMODITI DAN NEGARA TUJUAN

JENIS BARANG	BERAT BERSIH (KG)		PERUB	NILAI FOB (US \$)		PERUB
	JAN-FEB 2012	JAN-FEB 2013	%	JAN-FEB 2012	JAN-FEB 2013	%
(1)	(2)	(3)	(4)	(5)	(6)	(7)
EAST TIMOR	164 510	372 287	126,30	301 198	422 518	40,28
UNITED STATES	25 446 919	25 333 398	-0,45	92 789 993	100 573 905	8,39
CANADA	1 682 882	1 681 672	-0,07	5 304 682	5 909 766	11,41
MEXICO	71 341	172 822	142,25	268 162	754 129	181,22
GUATEMALA	33 096	28 264	-14,60	107 508	77 403	-28,00
PANAMA	33 719	25 581	-24,13	130 305	114 573	-12,07
SURINAME	3 532	35 664	909,74	10 815	67 525	524,36
CHILE	17 086	29 688	73,76	66 392	53 821	-18,93
VENEZUELA	1 300	1 847	42,08	6 666	19 821	197,34
ARGENTINA	12 610	33 869	168,59	11 687	68 313	484,52
BRAZIL	97 750	103 736	6,12	309 340	300 812	-2,76
COLOMBIA	34 521	31 181	-9,68	73 187	82 464	12,68
URUGUAY		6 725	-		31 436	-
PARAGUAY	2 148	4 071	89,53	8 336	26 852	222,12
PERU	41 218	12 244	-70,29	185 101	37 715	-79,62
GUYANA	886		-100,00	9 515		-100,00
TRINIDAD AND TOBAGO	22 011	34 171	55,25	67 400	90 543	34,34
BAHAMAS	9 793	2 835	-71,05	28 279	4 282	-84,86
JAMAICA	4 160	3 697	-11,13	19 569	18 231	-6,84
PUERTO RICO	73 442	80 551	9,68	189 508	244 112	28,81
DOMINICAN REPUBLIC	41 600	94 194	126,43	154 480	201 915	30,71
COSTA RICA	3 581	25 155	602,46	15 444	52 518	240,05
HAITI	12 205	19 842	62,57	38 531	41 783	8,44
BARBADOS		3 918	-		19 033	-
ANTIGUA AND BARBUDA		100	-		82	-
ANGUILLA	12 753		-100,00	48 036		-100,00
ARUBA		25 863	-		117 953	-
CAYMAN ISLANDS		6 425	-		7 958	-
DOMINICA		577	-		3 498	-
FRENCH GUIANA	24 029	10 025	-58,28	42 413	16 235	-61,72
FRENCH POLYNESIA	28 705	104 232	263,11	65 148	190 374	192,22
GRENADA		90	-		698	-
MARTINIQUE	39 157	61 576	57,25	91 340	136 227	49,14
NETHERLANDS ANTILLES	25 383	9 331	-63,24	107 102	54 941	-48,70
TURKS AND CAICOS ISLANDS	2 299	5 416	135,58	13 236	5 600	-57,69
GADELOUPE	38 931	51 026	31,07	94 302	117 391	24,48
UNITED KINGDOM	5 710 100	5 022 060	-12,05	10 599 292	10 463 447	-1,28
NETHERLANDS	4 835 273	3 830 682	-20,78	16 678 711	14 149 793	-15,16
FRANCE	5 248 299	4 529 272	-13,70	13 303 568	11 427 777	-14,10
GERMANY, FED. REP. OF	4 325 372	3 422 623	-20,87	14 631 072	12 521 217	-14,42
AUSTRIA	130 850	171 010	30,69	393 617	605 168	53,75
BELGIUM	3 175 914	2 370 122	-25,37	10 516 342	9 017 387	-14,25
SWITZERLAND	332 361	149 718	-54,95	605 828	544 076	-10,19
DENMARK	452 474	571 467	26,30	2 275 498	2 441 582	7,30
NORWAY	361 442	352 589	-2,45	1 840 007	2 212 228	20,23
SWEDEN	556 961	720 812	29,42	2 328 269	2 890 654	24,15
FINLAND	106 095	133 632	25,96	529 304	742 862	40,35
IRELAND	120 893	105 564	-12,68	393 152	350 957	-10,73
ITALY	1 381 409	1 226 364	-11,22	5 388 905	5 342 486	-0,86
SPAIN	1 158 070	830 216	-28,31	4 009 833	2 909 613	-27,44
PORTUGAL	513 113	33 880	-93,40	923 991	161 637	-82,51
ICELAND	12 649		-100,00	74 734		-100,00
GREECE	94 665	97 819	3,33	309 282	439 867	42,22
ANDORRA		716	-		9 547	-
THE DEMOCRATIC REPUBLIC OF 1	21 907	136 066	521,11	24 208	175 501	624,97
HUNGARY	3 854	5 593	45,12	11 141	59 173	431,13
POLAND	106 253	192 477	81,15	340 741	454 947	33,52
ROMANIA	67 897	30 302	-55,37	296 994	229 013	-22,89
BULGARIA	55 987	17 562	-68,63	162 286	58 809	-63,76
AZERBAIJAN	2 151		-100,00	17 311		-100,00
BELARUS	7 715	15 710	103,63	48 625	118 917	144,56
KAZAKHSTAN	2 477	2 803	13,16	4 230	3 722	-12,01
UKRAINE	35 673	58 083	62,82	261 853	265 580	1,42
UZBEKISTAN	14 220	3 813	-73,19	36 318	14 190	-60,93
LITHUANIA	72 444	56 276	-22,32	258 268	270 096	4,58
LATVIA	82 785	119 744	44,64	349 419	343 002	-1,84
ESTONIA	57 082	9 656	-83,08	166 548	80 203	-51,84
GEORGIA	12 434	6 096	-50,97	37 674	18 973	-49,64
CROATIA	147 626	73 718	-50,06	223 853	148 307	-33,75
MALTA	11 647	13 820	18,66	31 214	39 243	25,72
SLOVAKIA	5 891	154	-97,39	23 817	512	-97,85
SLOVENIA	110 080	18 264	-83,41	200 345	28 840	-85,60
CZECH REPUBLIC	119 457	140 826	17,89	427 133	520 570	21,88
RUSSIA FEDERATION	241 744	174 022	-28,01	831 211	722 947	-13,02
SERBIA		2 180	-		5 368	-
MONTENEGRO		3 608	-		17 766	-

TABEL 5. PERKEMBANGAN EKSPOR INDONESIA MENURUT KOMODITI DAN NEGARA TUJUAN

JENIS BARANG	BERAT BERSIH (KG)		PERUB	NILAI FOB (US \$)		PERUB
	JAN-FEB 2012	JAN-FEB 2013	%	JAN-FEB 2012	JAN-FEB 2013	%
(1)	(2)	(3)	(4)	(5)	(6)	(7)
-AN ORGANIK	187 446 592	205 860 828	9,82	77 152 250	113 198 684	46,72
JAPAN	12 491 630	25 302 465	102,56	5 795 413	17 103 298	195,12
HONG KONG	20 000	83 600	318,00	2 692	46 366	1 622,36
KOREA, REPUBLIC OF	53 610 405	36 680 999	-31,58	21 720 397	21 732 075	0,05
TAIWAN	8 264 900	29 662 478	258,90	4 843 744	18 630 191	284,62
CHINA	943 821	2 712 690	187,42	1 075 678	1 273 067	18,35
PAPUA NEW GUINEA	286 000	290 000	1,40	56 631	52 431	-7,42
THAILAND	22 983 742	1 135 235	-95,06	12 742 487	1 101 438	-91,36
SINGAPORE	1 844 087	5 151 079	179,33	733 136	1 622 235	121,27
PHILIPPINES	7 630 197	13 693 659	79,47	1 474 140	5 828 689	295,40
MALAYSIA	8 975 446	5 660 789	-36,93	2 437 544	2 271 738	-6,80
MYANMAR	528 000	1 172 496	122,06	245 731	558 583	127,31
BRUNEI DARUSSALAM	298	3 024 000	1 014 665,10	1 716	580 476	33 727,27
VIET NAM	12 566 120	18 697 216	48,79	6 052 023	11 571 970	91,21
INDIA	3 026 850	1 466 291	-51,56	1 525 077	1 131 260	-25,82
PAKISTAN	422 450	179 000	-57,63	214 319	50 205	-76,57
BANGLADESH	2 881 586	3 046 950	5,74	288 899	236 477	-18,15
SRI LANKA	934 200	867 200	-7,17	299 485	345 055	15,22
SAUDI ARABIA	124 581	60 134	-51,73	419 038	205 380	-50,99
LEBANON	5 200		-100,00	11 750		-100,00
OMAN	600 000	300 000	-50,00	35 300	27 600	-21,81
TURKEY	9 600	4 800	-50,00	24 412	12 412	-49,16
UNITED ARAB EMIRATES	24 000	72 000	200,00	10 800	34 280	217,41
EGYPT	96 800	57 600	-40,50	124 932	84 741	-32,17
TUNISIA	2 000	3 000	50,00	4 400	7 050	60,23
SUDAN		137	-		5 193	-
TANZANIA, UNITED REP. OF	600 000	2 260 000	276,67	51 380	190 100	269,99
MADAGASCAR	49 500	135 500	173,74	5 448	55 150	912,30
KENYA	3 814 000	164 360	-95,69	1 470 090	28 059	-98,09
TOGO	24 000		-100,00	4 075		-100,00
GHANA	312 000		-100,00	52 978		-100,00
NIGERIA	857 000	610 000	-28,82	317 090	237 640	-25,06
COTE D'IVOIRE	5 268	144 000	2 633,49	2 707	25 387	837,83
DJIBOUTI	400 000	56 500	-85,88	6 070	7 318	20,56
SOUTH AFRICA	56 690	13 440	-76,29	86 514	19 847	-77,06
MAURITIUS	348 000	1 042 780	199,65	41 943	126 627	201,90
AUSTRALIA	15 776 240	1 957 678	-87,59	7 571 524	1 034 956	-86,33
NEW ZEALAND	172 040	238 710	38,75	33 837	87 607	158,91
FIJI	400 000	400 000	0,00	65 960	67 920	2,97
EAST TIMOR	19 001	13 717	-27,81	4 101	12 011	192,88
UNITED STATES	11 536 358	35 506 205	207,78	3 107 695	19 460 312	526,20
CANADA		149 840	-		112 691	-
MEXICO	13 168 272	12 168 240	-7,59	3 208 651	6 086 246	89,68
VENEZUELA	3 252		-100,00	8 719		-100,00
BRAZIL	18 480		-100,00	22 812		-100,00
TRINIDAD AND TOBAGO		42 720	-		11 962	-
DOMINICAN REPUBLIC		22 032	-		38 876	-
UNITED KINGDOM	53 290	104 000	95,16	55 750	68 410	22,71
NETHERLANDS	257 990	666 400	158,30	135 809	386 372	184,50
FRANCE	55 227	22 242	-59,73	28 880	13 028	-54,89
GERMANY, FED. REP. OF	54 517	88 874	63,02	35 689	64 335	80,27
AUSTRIA		6 000	-		3 983	-
BELGIUM	228 390	110 000	-51,84	242 879	75 020	-69,11
SWITZERLAND		42	-		573	-
DENMARK	20 000	40 000	100,00	12 200	28 400	132,79
SWEDEN		79 000	-		55 700	-
FINLAND	191 258	20 000	-89,54	117 500	14 800	-87,40
ITALY	22 000	31 130	41,50	12 650	34 030	169,01
SPAIN	20 000	323 600	1 518,00	12 300	205 314	1 569,22
THE DEMOCRATIC REPUBLIC OF 1	456 000		-100,00	77 429		-100,00
AZERBAIJAN	15 906		-100,00	4 326		-100,00
MONTENEGRO	240 000	120 000	-50,00	215 500	133 800	-37,91
			-			-
-ORGANIK	393 207 245	389 189 050	-1,02	452 582 789	427 133 845	-5,62
JAPAN	30 360 725	40 487 528	33,35	40 982 360	43 385 943	5,86
HONG KONG	187 249	746 812	298,83	449 728	1 370 540	204,75
KOREA, REPUBLIC OF	37 251 790	31 843 786	-14,52	45 879 959	34 452 936	-24,91
TAIWAN	8 326 966	18 995 781	128,12	6 553 314	16 087 275	145,48
CHINA	98 744 696	90 260 706	-8,59	104 684 147	96 176 060	-8,13
MONGOLIA	441	3 223	630,84	5 734	49 716	767,04
PAPUA NEW GUINEA	1 998	1 313	-34,28	8 888	6 876	-22,64
THAILAND	61 661 748	46 680 622	-24,30	38 564 400	24 429 169	-36,65
SINGAPORE	2 229 356	3 293 888	47,75	4 894 489	6 947 213	41,94
PHILIPPINES	8 800 224	14 066 543	59,84	9 625 461	11 525 385	19,74
MALAYSIA	19 519 808	24 887 058	27,50	20 781 404	23 081 532	11,07
MYANMAR	117 580	276 935	135,53	196 886	220 835	12,16
CAMBODIA	2 589	937 385	36 106,45	14 257	1 680 649	11 688,24

TABEL 5. PERKEMBANGAN EKSPOR INDONESIA MENURUT KOMODITI DAN NEGARA TUJUAN

JENIS BARANG	BERAT BERSIH (KG)		PERUB	NILAI FOB (US \$)		PERUB
	JAN-FEB 2012	JAN-FEB 2013	%	JAN-FEB 2012	JAN-FEB 2013	%
(1)	(2)	(3)	(4)	(5)	(6)	(7)
BRUNEI DARUSSALAM	171	551	222,22	1 082	4 182	286,51
NEPAL	757		-100,00	397 710		-100,00
VIET NAM	4 192 606	5 501 952	31,23	7 224 258	9 494 425	31,42
MALDIVES	1 387	1 850	33,38	10 553	11 239	6,50
INDIA	17 117 030	21 541 733	25,85	18 612 667	21 376 224	14,85
PAKISTAN	1 005 641	1 230 017	22,31	2 041 890	1 972 321	-3,41
BANGLADESH	729 102	347 562	-52,33	1 419 611	457 247	-67,79
SRI LANKA	5 165 438	1 979 395	-61,68	4 757 040	1 943 255	-59,15
IRAN (ISLAMIC REPUBLIC OF)	888 000	1 592 000	79,28	1 632 544	2 917 344	78,70
SAUDI ARABIA	1 806 813	698 395	-61,35	2 626 705	797 187	-69,65
ISRAIL	697 610	1 051 100	50,67	1 313 443	1 698 161	29,29
KUWAIT	12 217	7 716	-36,84	97 649	47 341	-51,52
JORDAN	577 200	435 034	-24,63	624 697	413 327	-33,84
LEBANON	114 000		-100,00	182 282		-100,00
YEMEN	20 000	36 000	80,00	14 000	79 113	465,09
OMAN		19 482	-		54 020	-
SYRIA ARAB REPUBLIC	184 400	80 000	-56,62	131 409	60 000	-54,34
TURKEY	2 418 080	2 767 150	14,44	3 525 677	3 340 496	-5,25
UNITED ARAB EMIRATES	1 425 575	2 623 584	84,04	1 426 828	1 830 778	28,31
QATAR	3 705	3 464	-6,50	26 769	28 151	5,16
CYPRUS	30 000	18 000	-40,00	69 286	38 945	-43,79
EGYPT	1 817 400	1 913 525	5,29	2 228 550	2 230 989	0,11
LIBYAN ARAB JAMAHIRIYA		2 040	-		2 520	-
MOROCCO	212 800	243 100	14,24	227 891	318 326	39,68
TUNISIA		33 500	-		59 625	-
ALGERIA	43 200	121 600	181,48	26 476	84 555	219,36
SUDAN	80 000	126 000	57,50	64 600	98 100	51,86
ERITREA	20 000		-100,00	11 800		-100,00
ETHIOPIA	164 000	160 000	-2,44	119 040	113 600	-4,57
TANZANIA, UNITED REP. OF	100 000	412 800	312,80	76 200	239 671	214,53
MADAGASCAR		300 000	-		150 000	-
SOMALIA	40 000		-100,00	22 720		-100,00
KENYA	217 000	285 749	31,68	328 368	424 704	29,34
REUNION	18 160	18 160	0,00	33 505	32 779	-2,17
MOZAMBIQUE	122 000	1 042 875	754,82	93 040	676 562	627,17
TOGO	80 000		-100,00	79 280		-100,00
GHANA	119 925	149 600	24,74	143 216	93 460	-34,74
ANGOLA		1 056 000	-		675 840	-
CAMEROON	55 000	182 700	232,18	191 793	142 960	-25,46
NIGERIA	1 680 225	2 220 550	32,16	2 151 400	2 701 942	25,59
COTE D'IVOIRE	109 300	195 000	78,41	335 001	276 152	-17,57
SENEGAL	50 000	166 030	232,06	377 930	286 554	-24,18
BENIN		36 000	-		74 490	-
UGANDA	275		-100,00	4 675		-100,00
DJIBOUTI	140 000	235 000	67,86	117 850	327 960	178,29
SOUTH AFRICA	2 609 892	2 242 623	-14,07	3 769 982	3 034 795	-19,50
MALAWI	22 000	390 000	1 672,73	19 030	323 270	1 598,74
MAURITIUS	83 396	691 069	728,66	199 999	491 492	145,75
AUSTRALIA	2 310 309	2 477 940	7,26	3 259 276	3 136 739	-3,76
NEW ZEALAND	487 529	293 895	-39,72	837 952	353 030	-57,87
GUAM	15 618		-100,00	30 923		-100,00
AMERICAN SAMOA	1 200		-100,00	3 237		-100,00
FIJI	18 000		-100,00	45 549		-100,00
SOLOMON ISLANDS	1 918	9 157	377,42	4 346	21 227	388,43
EAST TIMOR	4 554	526	-88,45	3 268	484	-85,19
UNITED STATES	30 109 532	20 773 915	-31,01	24 283 499	29 616 155	21,96
CANADA	1 411 600	2 264 106	60,39	2 017 790	2 550 032	26,38
MEXICO	346 580	483 010	39,36	993 031	1 149 891	15,80
GUATEMALA	34 160	112 905	230,52	153 692	216 874	41,11
NICARAGUA		20 000	-		15 300	-
PANAMA		53 600	-		73 464	-
CHILE	22 000	53 200	141,82	18 403	275 336	1 396,15
VENEZUELA	118 575	80 570	-32,05	201 950	96 924	-52,01
ARGENTINA	235 140	246 265	4,73	472 406	429 835	-9,01
BRAZIL	2 259 242	1 177 790	-47,87	4 762 728	4 564 576	-4,16
COLOMBIA	25 400	375 675	1 379,04	98 786	483 517	389,46
URUGUAY	224 030	21 600	-90,36	516 797	13 860	-97,32
ECUADOR	86 400	21 600	-75,00	53 812	13 354	-75,18
PERU	61 100	64 800	6,06	108 254	39 953	-63,09
DOMINICAN REPUBLIC	89 050	121 400	36,33	117 082	290 794	148,37
EL SALVADOR	20 790	20 000	-3,80	12 369	17 200	39,06
UNITED KINGDOM	2 320 036	1 892 670	-18,42	4 479 787	3 002 590	-32,97
NETHERLANDS	15 063 971	10 034 196	-33,39	26 664 810	15 640 169	-41,35
FRANCE	527 805	567 938	7,60	1 580 691	1 076 886	-31,87
GERMANY, FED. REP. OF	6 515 340	4 173 793	-35,94	14 497 718	10 619 658	-26,75
BELGIUM	5 557 850	2 442 019	-56,06	10 740 198	5 474 740	-49,03
SWITZERLAND	20 864	27 070	29,75	807 755	368 907	-54,33

TABEL 5. PERKEMBANGAN EKSPOR INDONESIA MENURUT KOMODITI DAN NEGARA TUJUAN

JENIS BARANG	BERAT BERSIH (KG)		PERUB	NILAI FOB (US \$)		PERUB
	JAN-FEB 2012	JAN-FEB 2013	%	JAN-FEB 2012	JAN-FEB 2013	%
(1)	(2)	(3)	(4)	(5)	(6)	(7)
DENMARK	934 000	1 090 000	16,70	1 826 474	2 135 554	16,92
NORWAY	36 000		-100,00	55 476		-100,00
SWEDEN	751 854	147 000	-80,45	1 350 429	269 656	-80,03
FINLAND	179 000	459 000	156,42	392 894	692 824	76,34
IRELAND	1 000	600	-40,00	25 500	22 200	-12,94
ITALY	1 413 245	1 304 064	-7,73	2 952 524	2 376 218	-19,52
SPAIN	3 983 115	5 351 470	34,35	7 275 503	9 178 897	26,16
PORTUGAL	404 000	398 000	-1,49	649 143	827 957	27,55
GREECE	265 500	282 000	6,21	595 350	447 864	-24,77
THE DEMOCRATIC REPUBLIC OF 1	323 063	188 800	-41,56	243 771	128 760	-47,18
HUNGARY	102 900	73 500	-28,57	340 985	240 345	-29,51
POLAND	1 449 100	1 638 000	13,04	1 242 484	2 601 184	109,35
ROMANIA	152 000	155 750	2,47	348 076	354 931	1,97
BULGARIA	238 500	233 400	-2,14	545 188	412 578	-24,32
AZERBAIJAN	35 500		-100,00	76 453		-100,00
UKRAINE	757 000	530 900	-29,87	1 735 491	1 110 420	-36,02
LITHUANIA	279 000		-100,00	610 489		-100,00
LATVIA	55 400	38 400	-30,69	138 316	125 568	-9,22
ESTONIA	69 000	135 000	95,65	86 764	158 253	82,39
GEORGIA		18 000	-		39 781	-
CROATIA	234 000	216 000	-7,69	546 392	483 742	-11,47
BOSNIA AND HERZEGOVINA		18 000	-		40 148	-
MALTA	18 000		-100,00	46 222		-100,00
SLOVENIA	270 500	162 000	-40,11	582 883	312 304	-46,42
CZECH REPUBLIC		156 000	-		316 394	-
RUSSIA FEDERATION	1 969 500	4 143 040	110,36	4 706 473	6 478 541	37,65
MONTENEGRO	18 000		-100,00	43 927		-100,00
			-			-
-LAINNYA	40 631 802	29 234 339	-28,05	39 659 646	30 657 168	-22,70
JAPAN	17 000	1	-99,99	29 920	30	-99,90
HONG KONG		2	-		6	-
KOREA, REPUBLIC OF	25 240 180	11 450 062	-54,64	23 898 248	12 134 509	-49,22
TAIWAN	33 780	22 500	-33,39	36 006	16 329	-54,65
CHINA	97 415	190 154	95,20	136 859	276 111	101,75
THAILAND	15 065 808	14 757 886	-2,04	15 217 063	15 965 621	4,92
SINGAPORE	9 354	47 421	406,96	13 912	176 627	1 169,60
PHILIPPINES	28 026	45 865	63,65	55 090	79 066	43,52
MALAYSIA	102 348	2 674 796	2 513,43	197 109	1 941 556	885,02
MYANMAR		12 800	-		16 320	-
VIET NAM	3 400	2 632	-22,59	7 068	9 318	31,83
MALDIVES	1	732	73 100,00	1	1 986	198 500,00
INDIA	220		-100,00	341		-100,00
SRI LANKA	2 000		-100,00	4 480		-100,00
YEMEN		10 116	-		16 860	-
MAURITIUS	50		-100,00	402		-100,00
AUSTRALIA	29 140	150	-99,49	57 140	47	-99,92
NEW ZEALAND	1 680		-100,00	2 000		-100,00
EAST TIMOR		13 940	-		7 458	-
UNITED STATES	68	2 861	4 107,35	495	13 835	2 694,95
CANADA	1 254	2 273	81,26	3 458	1 453	-57,98
NETHERLANDS	66	44	-33,33	53	34	-35,85
FRANCE		100	-		1	-
GERMANY, FED. REP. OF	12		-100,00	1		-100,00
BELGIUM		4	-		1	-
			-			-
PUPUK	177 784 599	306 762 519	72,55	75 046 138	127 290 357	69,62
JAPAN	4 572 741	4 773 760	4,40	855 235	954 361	11,59
HONG KONG	800		-100,00	918		-100,00
KOREA, REPUBLIC OF	6 419 401	113 000	-98,24	2 685 293	26 402	-99,02
TAIWAN	12 271 915	154 996	-98,74	5 208 445	417 561	-91,98
CHINA		1 008 000	-		510 018	-
THAILAND	4 700 255	3 299 050	-29,81	1 995 178	1 116 631	-44,03
SINGAPORE	109 225	79 500	-27,21	16 408	28 858	75,88
PHILIPPINES	44 761 464	28 017 340	-37,41	18 606 129	10 602 428	-43,02
MALAYSIA	7 008 250	38 179 437	444,78	3 623 741	15 551 060	329,14
MYANMAR		22 000	-		17 656	-
VIET NAM		3 146 000	-		1 408 480	-
INDIA	20 936 000		-100,00	10 558 130		-100,00
PAKISTAN		120 000	-		60 717	-
BANGLADESH	44 000		-100,00	5 641		-100,00
KUWAIT	25 000		-100,00	11 250		-100,00
EGYPT		100 000	-		38 700	-
KENYA	552 000	1 201 050	117,58	284 004	550 452	93,82
MOZAMBIQUE		72 000	-		36 430	-
SOUTH AFRICA		534 986	-		308 810	-
AUSTRALIA	10 617 000	26 610 000	150,64	4 240 427	12 702 664	199,56
NEW ZEALAND	10 614 000	2 033 000	-80,85	3 739 814	468 776	-87,47

TABEL 5. PERKEMBANGAN EKSPOR INDONESIA MENURUT KOMODITI DAN NEGARA TUJUAN

JENIS BARANG	BERAT BERSIH (KG)		PERUB	NILAI FOB (US \$)		PERUB
	JAN-FEB 2012	JAN-FEB 2013	%	JAN-FEB 2012	JAN-FEB 2013	%
(1)	(2)	(3)	(4)	(5)	(6)	(7)
AMERICAN SAMOA		65 709 871	-		27 221 111	-
UNITED STATES	55 115 750	98 303 962	78,36	23 203 620	41 402 122	78,43
CANADA	16 798	11 000	-34,52	1 680	4 125	145,54
MEXICO		33 090 050	-		13 798 550	-
ECUADOR		4 400	-		21 912	-
NETHERLANDS	20 000	21 200	6,00	10 225	5 081	-50,31
FRANCE		132 000	-		29 040	-
GERMANY, FED. REP. OF		917	-		1 662	-
BELGIUM		25 000	-		6 750	-
			-			-
PRODUK PHARMASI	4 404 142	3 025 914	-31,29	67 753 339	61 664 438	-8,99
JAPAN	57 187	42 707	-25,32	8 589 792	4 716 128	-45,10
HONG KONG	37 483	39 565	5,55	724 996	949 867	31,02
KOREA, REPUBLIC OF	72 166	85 831	18,94	5 518 573	4 515 372	-18,18
TAIWAN	14 769	20 631	39,69	211 137	887 031	320,12
CHINA	4 051	9 386	131,70	1 662 435	248 345	-85,06
MONGOLIA	22 982	301	-98,69	154 118	23 698	-84,62
PAPUA NEW GUINEA	3 332	78	-97,66	1 800	3 046	69,22
THAILAND	311 101	636 947	104,74	6 074 562	7 069 872	16,38
SINGAPORE	356 285	104 364	-70,71	1 700 894	1 738 007	2,18
PHILIPPINES	608 146	489 192	-19,56	8 500 275	8 302 368	-2,33
MALAYSIA	98 237	163 584	66,52	1 912 446	2 278 618	19,15
MYANMAR	120 359	146 056	21,35	2 133 966	1 875 078	-12,13
CAMBODIA	26 972	34 171	26,69	478 715	753 104	57,32
BRUNEI DARUSSALAM	979	2 613	166,91	15 584	74 651	379,02
NEPAL	1 380	320	-76,81	152 522	6 416	-95,79
VIET NAM	82 488	125 056	51,61	3 219 429	3 530 540	9,66
MALDIVES	450	120	-73,33	540	272	-49,63
INDIA	24 350	8 550	-64,89	9 500 110	8 407 116	-11,51
PAKISTAN	45 080	73 281	62,56	226 674	549 294	142,33
SRI LANKA	53 171	107 804	102,75	1 064 102	636 571	-40,18
AFGHANISTAN	35 246	3 085	-91,25	98 472	659 040	569,27
IRAN (ISLAMIC REPUBLIC OF)	200		-100,00	10		-100,00
SAUDI ARABIA	16 640	17 367	4,37	71 354	90 627	27,01
KUWAIT		546	-		8 763	-
JORDAN		13 410	-		145 171	-
YEMEN	2 380		-100,00	146 117		-100,00
SYRIA ARAB REPUBLIC	1 122		-100,00	33 011		-100,00
TURKEY		8 920	-		119 264	-
UNITED ARAB EMIRATES	1 492 565	1 813	-99,88	50 264	26 853	-46,58
EGYPT		7 160	-		683 500	-
ERITREA	1 250		-100,00	85 885		-100,00
TANZANIA, UNITED REP. OF	195		-100,00	5 860		-100,00
MADAGASCAR	684	8 752	1 179,53	46 976	602 970	1 183,57
KENYA	212	215	1,42	47 432	8 114	-82,89
TOGO		10	-		16	-
GHANA	10 039		-100,00	175 900		-100,00
CONGO		10	-		5	-
CAMEROON	2 105	5	-99,76	472 384	5	-100,00
NIGERIA	473 890	516 928	9,08	4 630 507	5 535 548	19,55
GABON	44		-100,00	2 548		-100,00
COTE D'IVOIRE	11 183	4 552	-59,30	1 282 607	21 492	-98,32
SENEGAL	1	7 920	791 900,00	6	48 384	806 300,00
MAURITANIA		145	-		11 180	-
BENIN	10 590	2 500	-76,39	96 853	3 060	-96,84
GAMBIA		77	-		5 288	-
UGANDA	608		-100,00	14 606		-100,00
NIGER	754	7 170	850,93	169 400	1 174 129	593,11
CHAD	4 025		-100,00	883 300		-100,00
SOUTH AFRICA	2 370	5 224	120,42	26 677	54 694	105,02
ZIMBABWE		2 260	-		155 751	-
COMOROS		50	-		3 474	-
MAURITIUS	345	406	17,68	8 475	8 714	2,82
AUSTRALIA	142 058	92 581	-34,83	4 197 663	2 670 384	-36,38
NEW ZEALAND	16 331	18 155	11,17	198 904	229 933	15,60
NORTHERN MARIANA ISLANDS	54		-100,00	381		-100,00
VANUATU	325		-100,00	1 600		-100,00
FIJI	70		-100,00	563		-100,00
EAST TIMOR	25 560	49 724	94,54	187 580	223 843	19,33
UNITED STATES	14 146	28 416	100,88	12 939	53 280	311,78
SURINAME	2 290		-100,00	27 480		-100,00
NETHERLANDS	9 640	23 701	145,86	779 991	1 184 534	51,87
FRANCE	810	705	-12,96	47 749	26 411	-44,69
GERMANY, FED. REP. OF	141 975	110 958	-21,85	1 569 959	1 098 114	-30,05
BELGIUM	187	1	-99,47	4 252	20	-99,53
IRELAND	5 983		-100,00	151 538		-100,00
ITALY	87	325	273,56	9	2	-77,78

TABEL 5. PERKEMBANGAN EKSPOR INDONESIA MENURUT KOMODITI DAN NEGARA TUJUAN

JENIS BARANG	BERAT BERSIH (KG)		PERUB	NILAI FOB (US \$)		PERUB
	JAN-FEB 2012	JAN-FEB 2013	%	JAN-FEB 2012	JAN-FEB 2013	%
(1)	(2)	(3)	(4)	(5)	(6)	(7)
THE DEMOCRATIC REPUBLIC OF T	962		-100,00	212 960		-100,00
ROMANIA	1 555		-100,00	105 927		-100,00
AZERBAIJAN		216	-		13 931	-
BELARUS		566	-		45 535	-
TAJKISTAN		355	-		47 280	-
TURKMENISTAN		74	-		9 850	-
UZBEKISTAN	34 353	677	-98,03	39 580	104 385	163,73
RUSSIA FEDERATION	340	378	11,18	22 950	25 500	11,11
			-			-
KULIT DAN BARANG DARI KULIT	1 463 017	2 243 615	53,36	31 994 330	36 009 272	12,55
JAPAN	8 500	18 987	123,38	591 165	878 338	48,58
HONG KONG	296 635	621 069	109,37	7 126 508	8 145 348	14,30
KOREA, REPUBLIC OF	153 075	269 161	75,84	999 622	963 601	-3,60
TAIWAN	6 906	2 625	-61,99	163 584	44 457	-72,82
CHINA	189 097	361 935	91,40	2 704 070	4 078 372	50,82
PAPUA NEW GUINEA		87	-		7 301	-
THAILAND	8 112	7 882	-2,84	197 725	219 880	11,20
SINGAPORE	39 846	67 939	70,50	1 343 030	2 122 990	58,07
PHILIPPINES	15 990	19 280	20,58	70 606	147 173	108,44
MALAYSIA	25 376	116 671	359,77	578 692	1 468 883	153,83
CAMBODIA	6 193	1 384	-77,65	163 102	43 806	-73,14
BRUNEI DARUSSALAM	481	227	-52,81	498	1 391	179,32
VIET NAM	84 252	141 999	68,54	2 606 385	4 012 762	53,96
MALDIVES	10	33	230,00	658	3 668	457,45
INDIA	215 662	242 516	12,45	1 850 589	2 437 457	31,71
SRI LANKA	3 046	382	-87,46	125 921	22 643	-82,02
IRAN (ISLAMIC REPUBLIC OF)	19	3 000	15 689,47	17	8 250	48 429,41
SAUDI ARABIA	4 338		-100,00	17 628		-100,00
KUWAIT		11 695	-		28 685	-
TURKEY	1 358	11 290	731,37	88 145	133 637	51,61
UNITED ARAB EMIRATES	40	50	25,00	10 869	14 168	30,35
BAHRAIN	306		-100,00	2 238		-100,00
KENYA	1 319		-100,00	1 236		-100,00
REUNION		65	-		3 785	-
MOZAMBIQUE		52	-		12	-
CAMEROON		55	-		98	-
SEYCHELLES	10		-100,00	43		-100,00
SOUTH AFRICA	110	23 250	21 036,36	123	414 744	337 090,24
AUSTRALIA	5 929	11 241	89,59	192 575	355 868	84,79
NEW ZEALAND	159	295	85,53	5 572	9 649	73,17
GUAM	1	50	4 900,00	21	5 320	25 233,33
COOK ISLANDS		150	-		349	-
FIJI		2	-		504	-
EAST TIMOR	6 942	2 313	-66,68	21 772	7 745	-64,43
UNITED STATES	229 651	156 474	-31,86	7 107 108	5 545 056	-21,98
CANADA	3 714	8 217	121,24	104 748	267 241	155,13
MEXICO	1 611	1 092	-32,22	107 822	127 118	17,90
PANAMA	50		-100,00	160		-100,00
CHILE	531		-100,00	2 248		-100,00
BRAZIL	1 095	502	-54,16	85 901	82 981	-3,40
PUERTO RICO		12	-		53	-
FRENCH POLYNESIA	68	150	120,59	333	1 915	475,08
UNITED KINGDOM	1 876	1 257	-33,00	44 827	25 191	-43,80
NETHERLANDS	22 799	29 836	30,87	875 159	998 617	14,11
FRANCE	2 976	2 883	-3,13	57 599	75 360	30,84
GERMANY, FED. REP. OF	72 128	20 123	-72,10	2 173 039	767 765	-64,67
AUSTRIA	306	1 622	430,07	9 389	65 393	596,49
SWITZERLAND	245	251	2,45	7 521	4 159	-44,70
DENMARK	675	545	-19,26	15 921	13 228	-16,91
NORWAY		23 465	-		55 248	-
SWEDEN	76		-100,00	14 081		-100,00
ITALY	37 649	49 490	31,45	2 080 576	2 022 579	-2,79
SPAIN	11 759	11 247	-4,35	423 961	363 299	-14,31
PORTUGAL	135	75	-44,44	473	1 105	133,62
GREECE	887	31	-96,51	3 841	2 117	-44,88
CROATIA	474	338	-28,69	14 530	9 000	-38,06
MALTA		220	-		257	-
RUSSIA FEDERATION	600	100	-83,33	2 699	706	-73,84
			-			-
KACA DAN BARANG DARI KACA	113 224 994	93 162 155	-17,72	73 772 945	68 116 176	-7,67
JAPAN	3 084 167	1 190 743	-61,39	3 919 595	3 089 246	-21,18
HONG KONG	206 639	136 453	-33,97	2 147 614	720 070	-66,47
KOREA, DEM. PEOPLE'S REP.		4 380	-		45 972	-
KOREA, REPUBLIC OF	9 458 133	11 375 230	20,27	3 383 527	4 120 228	21,77
TAIWAN	1 666 606	1 592 966	-4,42	1 095 390	1 094 040	-0,12
CHINA	1 357 175	684 292	-49,58	1 279 956	618 256	-51,70
MONGOLIA		525	-		420	-

TABEL 5. PERKEMBANGAN EKSPOR INDONESIA MENURUT KOMODITI DAN NEGARA TUJUAN

JENIS BARANG	BERAT BERSIH (KG)		PERUB	NILAI FOB (US \$)		PERUB
	JAN-FEB 2012	JAN-FEB 2013	%	JAN-FEB 2012	JAN-FEB 2013	%
(1)	(2)	(3)	(4)	(5)	(6)	(7)
PAPUA NEW GUINEA	1 331 325	412 595	-69,01	667 486	245 278	-63,25
THAILAND	23 920 684	12 410 152	-48,12	10 570 118	7 130 285	-32,54
SINGAPORE	1 694 324	2 054 481	21,26	5 146 968	8 121 806	57,80
PHILIPPINES	11 018 823	9 711 720	-11,86	5 108 914	4 116 918	-19,42
MALAYSIA	12 674 578	12 198 249	-3,76	5 486 171	5 290 816	-3,56
MYANMAR	2 173 110	2 705 028	24,48	864 914	981 065	13,43
CAMBODIA		198 701	-		93 248	-
BRUNEI DARUSSALAM	61 945	19 846	-67,96	25 414	7 386	-70,94
LAO PEOPLE'S DEM. REP.	129 600		-100,00	56 370		-100,00
NEPAL	1 100		-100,00	250		-100,00
VIET NAM	7 127 093	5 229 518	-26,62	2 995 708	2 594 426	-13,40
MALDIVES	9 818	3 441	-64,95	59 501	9 546	-83,96
INDIA	8 147 842	2 506 026	-69,24	5 323 519	2 800 025	-47,40
PAKISTAN	799 633	485 738	-39,25	631 831	554 222	-12,28
BANGLADESH	496 423	201 297	-59,45	236 534	342 071	44,62
SRI LANKA	775 646	349 000	-55,01	389 623	144 890	-62,81
AFGHANISTAN	551 589	549 968	-0,29	443 499	441 024	-0,56
IRAQ		174 916	-		129 743	-
IRAN (ISLAMIC REPUBLIC OF)	382 780	247 153	-35,43	276 954	176 438	-36,29
SAUDI ARABIA	704 743	1 677 552	138,04	383 100	1 395 592	264,29
ISRAEL	53 492	88 228	64,94	49 133	63 857	29,97
KUWAIT	85 408	144 617	69,32	45 867	72 970	59,09
JORDAN	483 612	174 820	-63,85	406 080	138 425	-65,91
LEBANON	86 205	24 032	-72,12	52 899	16 305	-69,18
YEMEN	459 643	967 957	110,59	346 233	634 960	83,39
OMAN	38 869	629	-98,38	30 726	40	-99,87
SYRIA ARAB REPUBLIC	332 371		-100,00	354 710		-100,00
TURKEY	1 296 662	1 925 949	48,53	857 916	1 212 945	41,38
UNITED ARAB EMIRATES	1 020 345	1 002 070	-1,79	590 945	837 967	41,80
QATAR	82 471	20 479	-75,17	75 355	17 534	-76,73
BAHRAIN	120	19 610	16 241,67	2 106	17 892	749,57
CYPRUS	863	1 328	53,88	5 090	13 103	157,43
EGYPT	413 243	132 794	-67,87	260 602	80 992	-68,92
LIBYAN ARAB JAMAHIRIYA	66 990	192	-99,71	33 205	489	-98,53
MOROCCO	281	14 764	5 154,09	12 894	14 128	9,57
TUNISIA		94 723	-		119 010	-
ALGERIA	476 874	510	-99,89	252 306	1 088	-99,57
SUDAN	21 966	66 914	204,63	35 760	39 968	11,77
LESOTHO	24 089	28 514	18,37	19 639	20 752	5,67
ETHIOPIA	19 768	21 960	11,09	11 369	15 480	36,16
TANZANIA, UNITED REP. OF	228 145	245 617	7,66	87 704	100 330	14,40
MADAGASCAR	21 016	52 495	149,79	6 324	29 563	367,47
KENYA	1 820 829	1 613 341	-11,40	555 227	469 717	-15,40
REUNION	11 760	2 520	-78,57	13 088	4 264	-67,42
MOZAMBIQUE	61 115	33 896	-44,54	54 413	26 746	-50,85
TOGO	25 000	38 844	55,38	15 960	31 018	94,35
GHANA	95 652	251 573	163,01	68 808	128 608	86,91
ANGOLA	38 340	38 354	0,04	6 600	18 016	172,97
CONGO		92 211	-		33 333	-
CAMEROON	33 474	790	-97,64	15 600	546	-96,50
NIGERIA	64 473	27 436	-57,45	52 075	30 375	-41,67
SIERRA LEONE		2 040	-		9 203	-
GABON	786	12	-98,47	1 000	10	-99,00
COTE D'IVOIRE	23 144		-100,00	8 748		-100,00
SENEGAL	85 933	77 732	-9,54	70 634	57 344	-18,82
BENIN	39 183	84 133	114,72	19 099	49 333	158,30
SEYCHELLES	1 832	1 721	-6,06	10 274	7 976	-22,37
DJIBOUTI		19 440	-		17 820	-
SAO TOME AND PRINCIPE	12 405		-100,00	6 739		-100,00
SOUTH AFRICA	1 247 295	1 486 425	19,17	993 637	1 177 421	18,50
ZIMBABWE		6 056	-		4 940	-
ZAMBIA		8 554	-		8 249	-
MAURITIUS	15 355	9 002	-41,37	4 743	16 334	244,38
VIRGIN ISLANDS (BRITISH)	302	45	-85,10	1 094	298	-72,76
AUSTRALIA	6 054 736	6 998 901	15,59	9 230 760	8 942 027	-3,13
NEW ZEALAND	2 256 946	2 354 925	4,34	894 666	934 076	4,40
GUAM	217	50	-76,96	681	3 025	344,20
PALAU		30	-		39	-
NEW CALEDONIA	50 279	25 335	-49,61	56 721	38 244	-32,58
NORTHERN MARIANA ISLANDS		100	-		140	-
SAINT VINCENT AND THE GRENAC	46 527		-100,00	18 259		-100,00
VANUATU	235	41 095	17 387,23	527	34 336	6 415,37
COOK ISLANDS	38		-100,00	864		-100,00
FIJI	200	7 547	3 673,50	5 825	6 701	15,04
SAMOA	226 447		-100,00	111 632		-100,00
SOLOMON ISLANDS	1 220	1 264	3,61	15 828	965	-93,90
EAST TIMOR	91 228	230 389	152,54	98 857	118 490	19,86

TABEL 5. PERKEMBANGAN EKSPOR INDONESIA MENURUT KOMODITI DAN NEGARA TUJUAN

JENIS BARANG	BERAT BERSIH (KG)		PERUB	NILAI FOB (US \$)		PERUB
	JAN-FEB 2012	JAN-FEB 2013	%	JAN-FEB 2012	JAN-FEB 2013	%
(1)	(2)	(3)	(4)	(5)	(6)	(7)
UNITED STATES	1 598 250	1 565 933	-2,02	1 860 741	2 425 444	30,35
CANADA	95 162	89 406	-6,05	164 916	87 206	-47,12
MEXICO	172 052	175 730	2,14	159 480	136 985	-14,11
GUATEMALA	165 564	71 859	-56,60	98 812	50 119	-49,28
HONDURAS		18 107	-		15 835	-
PANAMA	495 505	1 025 454	106,95	337 793	609 648	80,48
CUBA		42 610	-		34 197	-
SURINAME	66 356		-100,00	44 076		-100,00
CHILE	507 164	253 192	-50,08	460 082	193 299	-57,99
VENEZUELA	770	435	-43,51	7 071	1 900	-73,13
ARGENTINA	5 738	19 287	236,13	7 717	15 271	97,89
BRAZIL	1 226 000	1 204 480	-1,76	502 584	830 247	65,20
COLOMBIA	289 812	1 779	-99,39	265 084	1 578	-99,40
URUGUAY	59 040	159 864	170,77	40 206	87 285	117,09
PARAGUAY	38 340	67 444	75,91	17 494	38 384	119,41
ECUADOR	245 608	579 622	135,99	154 707	257 228	66,27
PERU	698 689	801 501	14,71	504 456	530 881	5,24
GUYANA	23 607	42 573	80,34	6 463	17 587	172,12
TRINIDAD AND TOBAGO	45 131	160 718	256,11	17 064	69 232	305,72
BAHAMAS		1 096	-		2 844	-
JAMAICA		21 560	-		8 159	-
PUERTO RICO	24 182	334	-98,62	25 563	1 771	-93,07
DOMINICAN REPUBLIC	22 496	23 164	2,97	15 286	17 625	15,30
COSTA RICA	40	110	175,00	1 342	487	-63,71
HAITI		37 472	-		10 288	-
BARBADOS		70	-		146	-
ANGUILLA	650		-100,00	3 680		-100,00
ARUBA	750		-100,00	119		-100,00
CAYMAN ISLANDS		15	-		4	-
FRENCH GUIANA	14		-100,00	390		-100,00
FRENCH POLYNESIA	418	535	27,99	1 687	993	-41,14
MARTINIQUE		168	-		216	-
NETHERLANDS ANTILLES	687	20 700	2 913,10	7 230	20 510	183,68
GUADELOUPE	1 540	553	-64,09	2 286	1 280	-44,01
UNITED KINGDOM	284 247	205 341	-27,76	446 888	409 099	-8,46
NETHERLANDS	296 462	174 952	-40,99	438 441	287 002	-34,54
FRANCE	42 822	75 063	75,29	86 075	144 448	67,82
GERMANY, FED. REP. OF	153 930	171 883	11,66	291 891	406 963	39,42
AUSTRIA	881	483	-45,18	1 584	2 440	54,04
BELGIUM	40 547	437 173	978,19	94 123	454 640	383,03
SWITZERLAND	5 680	1 736	-69,44	14 772	13 255	-10,27
LUXEMBOURG		20	-		200	-
DENMARK	1 062	3 135	195,20	3 252	7 455	129,24
NORWAY	23 158	1 774	-92,34	19 317	5 968	-69,10
SWEDEN	2 509	16 845	571,38	6 600	19 416	194,18
FINLAND	68	5 886	8 555,88	127	4 191	3 200,00
IRELAND	1 637	1 648	0,67	5 259	4 463	-15,14
ITALY	93 775	294 157	213,68	187 279	295 671	57,88
SPAIN	110 734	35 618	-67,83	125 077	53 341	-57,35
PORTUGAL	9 594	16 866	75,80	11 038	17 414	57,76
ICELAND	19 390		-100,00	9 388		-100,00
GREECE	38 090	38 562	1,24	26 797	45 580	70,09
THE DEMOCRATIC REPUBLIC OF T	38 340		-100,00	10 762		-100,00
HUNGARY	8 592	7 506	-12,64	8 553	7 339	-14,19
POLAND	478 258	445 330	-6,88	443 904	328 166	-26,07
ROMANIA	25 786	9 530	-63,04	35 873	16 034	-55,30
BULGARIA	46 138	22 144	-52,00	29 640	16 276	-45,09
ALBANIA	18 416		-100,00	14 056		-100,00
AZERBAIJAN	150		-100,00	108		-100,00
BELARUS	19 162		-100,00	13 714		-100,00
KAZAKHSTAN	42 537		-100,00	65 809		-100,00
UKRAINE	23 588	23 930	1,45	19 333	18 222	-5,75
LITHUANIA	19 510	16 041	-17,78	28 136	14 500	-48,46
LATVIA	164	92	-43,90	2 232	500	-77,60
ESTONIA	856	749	-12,50	1 748	26 335	1 406,58
GEORGIA	21 893		-100,00	12 541		-100,00
CROATIA	16 272	1 890	-88,38	11 068	5 283	-52,27
BOSNIA AND HERZEGOVINA		13 448	-		8 498	-
MALTA	330	690	109,09	2 213	661	-70,13
SLOVAKIA	800		-100,00	756		-100,00
SLOVENIA	15	548	3 553,33	7	2 848	40 585,71
CZECH REPUBLIC	86 377	85 769	-0,70	66 066	72 698	10,04
RUSSIA FEDERATION	178 369	65 266	-63,41	169 449	77 076	-54,51
SERBIA	130	150	15,38	562	1 564	178,29
MONTENEGRO		226	-		1 578	-
KERTAS DAN BARANG DARI KER	702 883 994	658 284 554	-6,35	636 522 577	589 369 125	-7,41

TABEL 5. PERKEMBANGAN EKSPOR INDONESIA MENURUT KOMODITI DAN NEGARA TUJUAN

JENIS BARANG	BERAT BERSIH (KG)		PERUB	NILAI FOB (US \$)		PERUB
	JAN-FEB 2012	JAN-FEB 2013	%	JAN-FEB 2012	JAN-FEB 2013	%
(1)	(2)	(3)	(4)	(5)	(6)	(7)
JAPAN	90 367 336	83 612 684	-7,47	109 687 503	87 979 579	-19,79
HONG KONG	16 401 045	9 564 595	-41,68	13 156 482	8 814 729	-33,00
KOREA, REPUBLIC OF	16 345 204	10 296 719	-37,00	14 937 855	9 758 347	-34,67
TAIWAN	24 042 018	21 834 253	-9,18	19 501 673	17 054 451	-12,55
CHINA	32 532 123	14 935 114	-54,09	25 735 751	13 591 098	-47,19
MACAU	342 946	314 168	-8,39	213 683	193 330	-9,52
PAPUA NEW GUINEA	601 515	358 342	-40,43	959 755	468 510	-51,18
THAILAND	26 448 849	23 324 931	-11,81	26 353 171	21 109 587	-19,90
SINGAPORE	36 150 483	28 372 182	-21,52	20 577 932	21 024 805	2,17
PHILIPPINES	20 951 568	28 723 067	37,09	19 395 703	23 382 456	20,55
MALAYSIA	72 146 873	59 714 264	-17,23	52 432 707	50 171 829	-4,31
MYANMAR	14 429 333	15 454 868	7,11	9 930 770	11 368 776	14,48
CAMBODIA	1 490 873	2 605 989	74,80	1 462 487	2 313 980	58,22
BRUNEI DARUSSALAM	146 923	174 962	19,08	166 955	199 968	19,77
LAO PEOPLE'S DEM. REP.		31 975	-		28 628	-
NEPAL	975	570	-41,54	3 904	2 474	-36,63
BHUTAN	6		-100,00	15		-100,00
VIET NAM	43 238 043	46 729 851	8,08	35 627 734	34 591 181	-2,91
MALDIVES	60 531	111 250	83,79	75 173	161 921	115,40
INDIA	16 642 165	10 874 565	-34,66	13 189 073	9 280 509	-29,63
PAKISTAN	19 801 847	13 166 514	-33,51	16 678 599	10 717 363	-35,74
BANGLADESH	7 232 465	9 503 904	31,41	5 699 446	7 055 847	23,80
SRI LANKA	9 649 194	6 561 479	-32,00	7 412 884	5 477 779	-26,10
AFGHANISTAN	737 614		-100,00	1 438 624		-100,00
IRAQ	75 842		-100,00	59 839		-100,00
IRAN (ISLAMIC REPUBLIC OF)	11 259 531	8 972 011	-20,32	8 456 450	7 677 249	-9,21
SAUDI ARABIA	22 409 027	19 958 216	-10,94	19 191 537	15 553 230	-18,96
ISRAEL	50	320	540,00	376	7 515	1 898,67
KUWAIT	2 462 778	2 343 831	-4,83	2 222 823	2 198 861	-1,08
JORDAN	4 712 151	3 809 644	-19,15	3 922 759	3 559 982	-9,25
LEBANON	782 001	1 835 349	134,70	912 435	1 838 537	101,50
YEMEN	3 850 747	3 136 630	-18,54	3 341 569	2 594 477	-22,36
OMAN	804 031	1 627 877	102,46	903 114	1 366 823	51,35
SYRIA ARAB REPUBLIC	715 585		-100,00	683 899		-100,00
TURKEY	6 549 772	11 754 438	79,46	6 098 905	9 681 632	58,74
UNITED ARAB EMIRATES	18 689 356	29 731 951	59,08	16 830 627	27 049 329	60,71
QATAR	1 435 977	1 678 405	16,88	1 490 560	1 686 987	13,18
BAHRAIN	1 096 807	1 278 241	16,54	1 101 969	1 227 383	11,38
CYPRUS	1 075 548	928 663	-13,66	1 018 359	888 113	-12,79
EGYPT	12 717 361	7 844 862	-38,31	10 943 856	7 321 080	-33,10
LIBYAN ARAB JAMAHIRIYA	969 924	1 392 865	43,61	962 038	1 403 090	45,85
MOROCCO	18 966	249	-98,69	39 091	2 641	-93,24
TUNISIA		48 564	-		41 250	-
SUDAN	29 961	3 864 271	12 797,67	57 414	3 192 092	5 459,78
NAMIBIA		19 735	-		19 617	-
ETHIOPIA	54 247	1 868 935	3 345,23	94 763	1 902 438	1 907,57
TANZANIA, UNITED REP. OF	271 359	301 935	11,27	269 454	280 339	4,04
MADAGASCAR	630 937	533 778	-15,40	531 914	493 554	-7,21
SOMALIA	77 857	19 910	-74,43	85 090	31 190	-63,34
KENYA	1 206 798	1 650 006	36,73	962 358	1 195 004	24,17
REUNION	1 029 161	166 274	-83,84	1 039 249	197 697	-80,98
MOZAMBIQUE	107 496	324 724	202,08	121 378	289 127	138,20
BOTSWANA	21 419	60 746	183,61	26 560	36 507	37,45
TOGO	375 814	617 692	64,36	372 260	624 310	67,71
GHANA	2 663 131	3 939 572	47,93	2 376 539	3 187 206	34,11
LIBERIA	141 471	42 698	-69,82	161 251	32 896	-79,60
GUINEA	240 537	188 948	-21,45	230 025	163 024	-29,13
ANGOLA	112 018	136 276	21,66	102 001	136 457	33,78
CONGO	563 101	324 810	-42,32	549 543	347 048	-36,85
CAMEROON	486 349	285 321	-41,33	522 230	250 475	-52,04
NIGERIA	15 322 696	14 513 444	-5,28	13 720 936	12 223 252	-10,92
SIERRA LEONE	128 493	238 143	85,34	159 477	284 154	78,18
GABON	113 762	166 628	46,47	103 604	158 236	52,73
COTE D'IVOIRE	814 263	615 670	-24,39	790 797	477 412	-39,63
SENEGAL	214 114	173 922	-18,77	247 040	225 805	-8,60
MAURITANIA	56 881	113 762	100,00	50 920	95 000	86,57
MALI	25 396		-100,00	29 963		-100,00
BENIN	142 781	193 982	35,86	206 335	205 262	-0,52
GAMBIA	37 313	37 921	1,63	51 779	33 060	-36,15
SEYCHELLES	43 412	15 130	-65,15	34 773	16 175	-53,48
UGANDA	91 155	114 328	25,42	112 387	142 019	26,37
DJIBOUTI	3 932 052	3 304 915	-15,95	3 320 217	2 929 666	-11,76
SAO TOME AND PRINCIPE		18 960	-		17 306	-
SOUTH AFRICA	6 075 744	8 797 706	44,80	6 095 156	7 225 432	18,54
COMOROS	480		-100,00	707		-100,00
MAURITIUS	2 122 560	2 978 106	40,31	1 804 700	2 554 190	41,53
RWANDA	24		-100,00	30		-100,00

TABEL 5. PERKEMBANGAN EKSPOR INDONESIA MENURUT KOMODITI DAN NEGARA TUJUAN

JENIS BARANG	BERAT BERSIH (KG)		PERUB	NILAI FOB (US \$)		PERUB
	JAN-FEB 2012	JAN-FEB 2013	%	JAN-FEB 2012	JAN-FEB 2013	%
(1)	(2)	(3)	(4)	(5)	(6)	(7)
VIRGIN ISLANDS (BRITISH)		75	-		1 645	-
AUSTRALIA	15 937 658	19 648 139	23,28	18 283 953	22 754 647	24,45
NEW ZEALAND	4 416 447	5 182 651	17,35	5 345 839	5 599 713	4,75
MICRONESIA, FED. STATES OF	358		-100,00	810		-100,00
GUAM	96 457	52 273	-45,81	142 883	54 249	-62,03
PALAU		38 347	-		38 516	-
NEW CALEDONIA	129 021	774 672	500,42	147 936	897 497	506,68
VANUATU	62 244	40 013	-35,72	83 942	56 149	-33,11
AMERICAN SAMOA	18 079	18 983	5,00	15 370	16 955	10,31
COOK ISLANDS	6 336	6 336	0,00	12 600	12 600	0,00
FIJI	142 909	187 830	31,43	159 577	213 747	33,95
KIRIBATI		3 122	-		7 684	-
SAMOA	27 466	29 032	5,70	42 531	31 438	-26,08
SOLOMON ISLANDS	9 009		-100,00	23 187		-100,00
EAST TIMOR	375 377	323 902	-13,71	645 969	763 504	18,20
UNITED STATES	46 285 878	42 126 009	-8,99	43 850 621	42 139 650	-3,90
CANADA	6 820 759	4 111 791	-39,72	6 051 694	3 789 571	-37,38
MEXICO	353 261	1 480 029	318,96	509 483	1 466 554	187,85
GUATEMALA	590 003	1 559 964	164,40	497 578	1 220 632	145,31
HONDURAS	80 328	255 585	218,18	90 426	199 848	121,01
NICARAGUA	512 060	618 971	20,88	407 416	468 853	15,08
PANAMA	395 241	399 112	0,98	360 281	310 892	-13,71
CUBA	950 590	2 874 923	202,44	987 310	2 389 713	142,04
SURINAME	117 713	76 061	-35,38	154 355	62 556	-59,47
CHILE	689 048	502 006	-27,14	860 816	473 453	-45,00
VENEZUELA	1 572 201	279 236	-82,24	1 343 111	313 040	-76,69
ARGENTINA	818 974	1 985 522	142,44	765 782	1 430 463	86,80
BRAZIL	5 723 483	3 011 867	-47,38	5 094 495	2 378 555	-53,31
COLOMBIA	448 490	625 328	39,43	622 868	894 495	43,61
URUGUAY	198 034	331 732	67,51	190 820	264 695	38,71
PARAGUAY	246 712	166 439	-32,54	291 729	130 284	-55,34
ECUADOR	1 745 053	1 144 111	-34,44	1 869 303	1 128 137	-39,65
PERU	2 089 126	2 678 617	28,22	2 107 826	2 419 333	14,78
GUYANA		38 044	-		31 026	-
TRINIDAD AND TOBAGO	204 493	554 047	170,94	183 987	572 942	211,40
JAMAICA	195 312	224 362	14,87	178 971	241 547	34,96
PUERTO RICO	1 280 072	904 328	-29,35	968 623	715 455	-26,14
DOMINICAN REPUBLIC	329 838	472 545	43,27	328 200	440 227	34,13
EL SALVADOR	791 925	1 096 799	38,50	640 152	850 173	32,81
COSTA RICA	787 250	1 266 106	60,83	632 573	993 093	56,99
HAITI	150 668	251 049	66,62	131 009	251 971	92,33
BARBADOS	72	31 288	43 355,56	125	36 789	29 331,20
ANTIGUA AND BARBUDA	22	15	-31,82	460	418	-9,13
ARUBA	18 721	72 673	288,19	15 218	54 755	259,80
BERMUDA	44		-100,00	579		-100,00
FRENCH GUIANA	18 960	56 881	200,01	12 605	35 826	184,22
FRENCH POLYNESIA	271 625	197 130	-27,43	330 401	207 833	-37,10
MARTINIQUE	119 415	38 645	-67,64	97 131	23 430	-75,88
NETHERLANDS ANTILLES	18 539	17 361	-6,35	17 386	21 660	24,58
TURKS AND CAICOS ISLANDS	30		-100,00	102		-100,00
GUADELOUPE	132 338	178 049	34,54	102 383	129 258	26,25
UNITED KINGDOM	4 423 400	5 293 395	19,67	4 870 751	5 259 793	7,99
NETHERLANDS	650 246	884 574	36,04	1 654 302	1 677 482	1,40
FRANCE	2 236 201	577 556	-74,17	2 700 905	1 055 046	-60,94
GERMANY, FED. REP. OF	1 767 113	609 097	-65,53	2 627 877	1 252 852	-52,32
AUSTRIA	16 570	17 896	8,00	29 683	16 895	-43,08
BELGIUM	3 066 847	9 125 951	197,57	3 258 685	7 406 715	127,29
SWITZERLAND	9 020	32 846	264,15	60 479	102 942	70,21
DENMARK	137 478	115 686	-15,85	329 974	206 549	-37,40
NORWAY	111 193	55 100	-50,45	161 845	79 817	-50,68
SWEDEN	97 243	65 135	-33,02	247 240	168 924	-31,68
FINLAND	23 590	17 244	-26,90	35 616	24 351	-31,63
IRELAND	366 314	781 991	113,48	505 531	1 025 921	102,94
ITALY	4 379 633	2 931 041	-33,08	4 412 516	3 213 189	-27,18
SPAIN	3 314 053	1 525 318	-53,97	3 818 189	1 917 922	-49,77
PORTUGAL	207 693	169 782	-18,25	188 853	159 167	-15,72
GREECE	1 889 762	3 252 417	72,11	1 574 570	3 153 419	100,27
THE DEMOCRATIC REPUBLIC OF 1	653 154	480 848	-26,38	696 090	415 922	-40,25
HUNGARY	1	1 241	124 000,00	2	3 876	193 700,00
POLAND	226 965	261 325	15,14	247 508	309 943	25,23
ROMANIA	609 627	233 747	-61,66	522 044	207 324	-60,29
BULGARIA	462 678	673 432	45,55	396 729	589 085	48,49
ALBANIA	612 472	436 517	-28,73	480 147	351 813	-26,73
AZERBAIJAN		125 733	-		140 198	-
BELARUS		55	-		691	-
UKRAINE	1 937 163	2 181 389	12,61	1 991 905	1 943 210	-2,44
LITHUANIA	210 588	361 834	71,82	245 625	397 742	61,93

TABEL 5. PERKEMBANGAN EKSPOR INDONESIA MENURUT KOMODITI DAN NEGARA TUJUAN

JENIS BARANG	BERAT BERSIH (KG)		PERUB	NILAI FOB (US \$)		PERUB
	JAN-FEB 2012	JAN-FEB 2013	%	JAN-FEB 2012	JAN-FEB 2013	%
(1)	(2)	(3)	(4)	(5)	(6)	(7)
LATVIA	122 647	152 955	24,71	130 035	162 566	25,02
ESTONIA	6 466	63 969	889,31	14 085	60 465	329,29
GEORGIA	800 360	806 251	0,74	674 471	691 816	2,57
CROATIA	218 201	134 022	-38,58	248 015	122 293	-50,69
MALTA	106 863	381 048	256,58	95 724	341 760	257,03
SLOVAKIA	8	257	3 112,50	10	3 512	35 020,00
SLOVENIA	692 017	432 457	-37,51	576 845	380 347	-34,06
CZECH REPUBLIC	46	3 950	8 486,96	217	12 831	5 812,90
RUSSIA FEDERATION	1 707 216	1 908 626	11,80	1 981 359	2 145 651	8,29
SERBIA		488	-		1 612	-
MONTENEGRO	125 361	20 771	-83,43	95 399	18 737	-80,36
			-			-
-GLISEROL DAN LARUTAN ALKAL	14 026 430	32 030 466	128,36	3 163 518	9 601 432	203,50
JAPAN	1 257 320	641 700	-48,96	344 265	193 528	-43,79
CHINA	10 348 150	24 215 136	134,00	2 623 526	7 176 130	173,53
PHILIPPINES	345 000	133 370	-61,34	109 956	99 474	-9,53
MALAYSIA		6 540 260	-		1 987 300	-
INDIA	247 960	500 000	101,65	72 837	145 000	99,07
PAKISTAN	1 813 000		-100,00	199		-100,00
CANADA	15 000		-100,00	12 735		-100,00
			-			-
-MARGARIN DAN LEMAK LAINNYA	86 526 448	122 892 469	42,03	92 656 371	112 341 082	21,24
JAPAN	61 800	93 375	51,09	74 403	88 215	18,56
HONG KONG	239 321	199 637	-16,58	280 035	182 630	-34,78
KOREA, REPUBLIC OF	951 506	1 321 450	38,88	1 054 947	1 395 370	32,27
TAIWAN	514 864	463 704	-9,94	590 304	416 669	-29,41
CHINA	18 218 745	33 829 195	85,68	19 003 585	27 070 730	42,45
PAPUA NEW GUINEA	232 386	310 560	33,64	257 366	290 976	13,06
THAILAND	445 714	2 094 985	370,03	506 926	2 282 248	350,21
SINGAPORE	300 876	59 839	-80,11	314 188	58 302	-81,44
PHILIPPINES	1 978 017	2 063 624	4,33	2 281 091	1 926 072	-15,56
MALAYSIA	10 639 040	1 640 520	-84,58	9 242 006	1 450 191	-84,31
MYANMAR	105 000	286 678	173,03	163 344	336 631	106,09
CAMBODIA	21 960	45 000	104,92	20 252	34 376	69,74
BRUNEI DARUSSALAM		13 454	-		14 257	-
VIET NAM	2 385 775	2 136 289	-10,46	2 477 826	2 095 546	-15,43
MALDIVES	26 000		-100,00	25 350		-100,00
INDIA	233 970	190 360	-18,64	297 534	161 869	-45,60
PAKISTAN	109 000	343 440	215,08	150 780	317 838	110,80
BANGLADESH	22 050	43 050	95,24	21 400	36 285	69,56
SRI LANKA	1 652 255	1 728 995	4,64	1 674 374	1 456 858	-12,99
IRAN (ISLAMIC REPUBLIC OF)	1 525 432	2 401 408	57,42	1 659 091	2 443 135	47,26
SAUDI ARABIA	3 228 776	4 164 747	28,99	3 315 846	3 483 997	5,07
ISRAEL	2 716 774	1 818 380	-33,07	2 969 219	1 832 241	-38,29
KUWAIT	84 346	337 550	300,20	96 666	381 609	294,77
JORDAN	224 580	460 246	104,94	274 239	431 712	57,42
LEBANON	44 860	130 098	190,01	59 185	127 144	114,82
OMAN	290 680	201 240	-30,77	289 892	156 646	-45,96
SYRIA ARAB REPUBLIC	1 897 460	675 816	-64,38	2 128 417	573 594	-73,05
TURKEY	2 341 529	5 974 882	155,17	3 057 230	6 085 312	99,05
UNITED ARAB EMIRATES	196 206	439 140	123,82	239 979	417 762	74,08
QATAR		55 410	-		53 005	-
BAHRAIN		21 000	-		18 270	-
EGYPT	2 454 320	1 758 275	-28,36	2 910 193	1 905 546	-34,52
MOROCCO	63 000	359 975	471,39	89 775	335 142	273,31
ALGERIA	7 614 680	6 405 840	-15,88	8 056 939	5 526 619	-31,41
SUDAN	454 540	2 546 160	460,16	448 378	2 197 106	390,01
NAMIBIA	20 250		-100,00	19 305		-100,00
ETHIOPIA		43 770	-		32 783	-
TANZANIA, UNITED REP. OF	285 690	284 790	-0,32	286 239	243 738	-14,85
MADAGASCAR	3 300		-100,00	3 586		-100,00
KENYA	67 820	23 850	-64,83	63 671	17 538	-72,46
MOZAMBIQUE	211 920	1 246 942	488,40	217 048	998 962	360,25
TOGO	40 502	59 525	46,97	42 363	53 292	25,80
GHANA	842 980	2 643 520	213,59	807 891	2 134 825	164,25
LIBERIA	108 545	95 580	-11,94	118 506	79 558	-32,87
ANGOLA	1 636 740	1 635 706	-0,06	1 721 674	1 386 619	-19,46
CONGO	305 250	267 470	-12,38	315 172	218 395	-30,71
CAMEROON	215 000	266 660	24,03	247 375	225 702	-8,76
NIGERIA	4 023 271	8 924 360	121,82	3 881 189	8 093 474	108,53
SIERRA LEONE	41 400		-100,00	39 468		-100,00
GABON		1 550	-		1 455	-
COTE D'IVOIRE	63 000		-100,00	63 819		-100,00
SENEGAL	21 000	107 960	414,10	22 575	83 184	268,48
MALI		52 500	-		48 000	-
BENIN	882 260	332 160	-62,35	835 649	249 242	-70,17
GAMBIA	53 500		-100,00	54 006		-100,00

TABEL 5. PERKEMBANGAN EKSPOR INDONESIA MENURUT KOMODITI DAN NEGARA TUJUAN

JENIS BARANG	BERAT BERSIH (KG)		PERUB	NILAI FOB (US \$)		PERUB
	JAN-FEB 2012	JAN-FEB 2013	%	JAN-FEB 2012	JAN-FEB 2013	%
(1)	(2)	(3)	(4)	(5)	(6)	(7)
DJIBOUTI	139 470	617 190	342,53	148 560	478 073	221,80
SAO TOME AND PRINCIPE		18 200	-		16 510	-
SOUTH AFRICA	1 025 900	1 205 112	17,47	1 281 573	1 261 149	-1,59
ZIMBABWE	63 108	60 788	-3,68	85 100	69 077	-18,83
MALAWI		116 400	-		99 582	-
COMOROS		38 450	-		32 150	-
AUSTRALIA	475 469	824 328	73,37	640 466	1 000 266	56,18
NEW ZEALAND	487 600	757 060	55,26	554 063	731 525	32,03
FIJI	19 500	24 000	23,08	20 485	19 758	-3,55
SAMOA	20 235		-100,00	21 180		-100,00
SOLOMON ISLANDS	18 792	20 112	7,02	35 656	29 586	-17,02
EAST TIMOR	143 699	59 805	-58,38	175 729	62 328	-64,53
UNITED STATES	798 855	4 728 227	491,88	876 656	4 221 869	381,59
CANADA	24 000	75 126	213,03	26 400	68 093	157,93
MEXICO		1 298 000	-		1 575 860	-
HONDURAS		40 000	-		41 400	-
NICARAGUA		120 000	-		107 400	-
CHILE	171 936	222 100	29,18	200 952	227 512	13,22
VENEZUELA	22 500	45 000	100,00	28 035	40 028	42,78
ARGENTINA	22 000	88 000	300,00	29 810	103 070	245,76
BRAZIL	66 000	682 000	933,33	70 290	995 620	1 316,45
COLOMBIA	45 000	45 000	0,00	56 070	43 516	-22,39
URUGUAY	42 000	146 000	247,62	41 160	128 558	212,34
ECUADOR	67 500	45 000	-33,33	84 105	46 215	-45,05
PERU	341 000	289 335	-15,15	398 667	260 210	-34,73
GUYANA	87 092	87 092	0,00	96 890	74 900	-22,70
TRINIDAD AND TOBAGO	302 779	348 368	15,06	328 547	319 410	-2,78
JAMAICA	702 738	725 408	3,23	668 821	603 451	-9,77
PUERTO RICO		65 319	-		60 528	-
HAITI	60 007	72 800	21,32	57 815	62 400	7,93
BARBADOS	129 276	65 319	-49,47	142 848	70 218	-50,84
GERMANY, FED. REP. OF		32 000	-		33 952	-
DENMARK	3 999 926	4 099 944	2,50	4 199 922	4 052 945	-3,50
NORWAY		4 150 000	-		4 037 796	-
ITALY	299 916	123 546	-58,81	323 909	294 976	-8,93
SPAIN	154 000	110 000	-28,57	212 740	145 750	-31,49
GREECE	223 000	574 460	157,61	296 595	643 184	116,86
THE DEMOCRATIC REPUBLIC OF T	58 500	230 065	293,27	56 914	191 774	236,95
POLAND	742 000		-100,00	747 194		-100,00
ROMANIA	134 300	86 500	-35,59	151 542	90 753	-40,11
BULGARIA	1 020 000	3 277 800	221,35	1 179 818	2 879 781	144,09
ALBANIA	22 000	67 000	204,55	24 090	66 608	176,50
KAZAKHSTAN		21 000	-		18 060	-
TURKMENISTAN	21 000	255 736	1 117,79	34 797	289 141	730,94
UKRAINE	1 037 400	1 481 244	42,78	1 419 655	1 634 957	15,17
UZBEKISTAN	164 800	61 718	-62,55	192 984	67 277	-65,14
LITHUANIA	98 700	40 000	-59,47	136 823	57 300	-58,12
LATVIA	157 500	21 000	-86,67	235 069	27 804	-88,17
ESTONIA	20 160	198 000	882,14	37 679	242 670	544,05
GEORGIA	44 400	264 000	494,59	48 618	286 550	489,39
CROATIA	135 000	415 060	207,45	148 341	417 210	181,25
SLOVENIA	231 000	252 000	9,09	255 182	223 230	-12,52
REP. OF MACEDONIA		38 400	-		37 632	-
RUSSIA FEDERATION	2 588 500	3 562 792	37,64	4 114 325	4 300 800	4,53
			-			-
-SABUN MANDI DAN CUCI	113 460 258	135 107 267	19,08	132 345 027	143 625 246	8,52
JAPAN	1 761 370	2 203 219	25,09	2 476 806	3 101 795	25,23
HONG KONG	536 489	813 387	51,61	1 074 700	1 056 044	-1,74
KOREA, REPUBLIC OF	2 025 560	2 990 400	47,63	2 364 094	3 511 464	48,53
TAIWAN	820 774	960 215	16,99	1 242 980	1 408 774	13,34
CHINA	4 822 411	6 529 979	35,41	6 464 239	6 306 198	-2,44
MONGOLIA	79 397	189 856	139,12	78 865	196 047	148,59
PAPUA NEW GUINEA	1 737 353	2 025 135	16,56	1 661 433	1 766 198	6,31
THAILAND	2 293 766	6 811 149	196,94	3 590 599	7 145 529	99,01
SINGAPORE	3 099 072	3 183 371	2,72	4 671 718	4 688 275	0,35
PHILIPPINES	2 989 150	3 481 817	16,48	3 189 704	4 041 022	26,69
MALAYSIA	11 210 608	15 200 082	35,59	13 588 912	16 306 118	20,00
MYANMAR	2 659 678	1 218 450	-54,19	2 622 922	1 196 980	-54,36
CAMBODIA	24 036	72	-99,70	38 142	370	-99,03
BRUNEI DARUSSALAM	252 746	320 721	26,89	321 615	478 397	48,75
BHUTAN	28 620		-100,00	36 994		-100,00
VIET NAM	900 056	1 218 802	35,41	1 463 683	1 848 713	26,31
MALDIVES	364 233	275 255	-24,43	447 374	321 731	-28,08
INDIA	1 127 221	1 397 416	23,97	1 603 071	1 693 817	5,66
PAKISTAN	1 138 925	1 761 133	54,63	1 592 603	2 158 127	35,51
BANGLADESH	136 225	521 785	283,03	307 342	546 719	77,89
SRI LANKA	191 772	106 510	-44,46	275 052	132 857	-51,70

TABEL 5. PERKEMBANGAN EKSPOR INDONESIA MENURUT KOMODITI DAN NEGARA TUJUAN

JENIS BARANG	BERAT BERSIH (KG)		PERUB	NILAI FOB (US \$)		PERUB
	JAN-FEB 2012	JAN-FEB 2013	%	JAN-FEB 2012	JAN-FEB 2013	%
(1)	(2)	(3)	(4)	(5)	(6)	(7)
AFGHANISTAN	80 449	309 922	285,24	125 870	355 719	182,61
IRAQ	372 342	594 955	59,79	530 435	825 857	55,69
IRAN (ISLAMIC REPUBLIC OF)	536 383	913 088	70,23	731 955	1 025 197	40,06
SAUDI ARABIA	484 179	472 947	-2,32	774 665	774 874	0,03
ISRAIL	171 680	214 400	24,88	254 989	241 093	-5,45
KUWAIT	20 535		-100,00	32 258		-100,00
JORDAN		30 488	-		75 098	-
LEBANON	175 932	101 867	-42,10	269 632	148 552	-44,91
YEMEN	1 490 409	282 924	-81,02	2 046 311	365 484	-82,14
OMAN	4 000	451 988	11 199,70	7 280	455 479	6 156,58
SYRIA ARAB REPUBLIC	420 000	160 000	-61,90	486 570	116 250	-76,11
TURKEY	1 252 646	2 895 625	131,16	1 191 534	2 576 970	116,27
UNITED ARAB EMIRATES	3 556 892	6 588 580	85,23	4 729 784	7 941 564	67,91
QATAR	1 148	16 651	1 350,44	3 385	25 561	655,13
BAHRAIN		18 720	-		26 949	-
CYPRUS	32 000	19 000	-40,63	32 080	13 775	-57,06
EGYPT	3 887 259	5 719 033	47,12	4 296 359	4 449 789	3,57
LIBYAN ARAB JAMAHIRIYA	951 609	705 312	-25,88	1 188 011	981 735	-17,36
MOROCCO	38	32	-15,79	215	471	119,07
TUNISIA	20 000	40 000	100,00	20 000	30 280	51,40
ALGERIA	940 000	1 342 006	42,77	867 238	1 170 231	34,94
SUDAN	23 616	188 232	697,05	40 713	238 489	485,78
ERITREA	186 020	91 110	-51,02	217 560	102 988	-52,66
NAMIBIA	463 635		-100,00	574 555		-100,00
ETHIOPIA	788 487	783 396	-0,65	916 622	812 656	-11,34
TANZANIA, UNITED REP. OF	398 862	306 077	-23,26	479 419	258 309	-46,12
MADAGASCAR	1 697 242	2 101 891	23,84	1 691 776	1 990 035	17,63
SOMALIA	75 111	47 249	-37,09	70 760	74 882	5,83
KENYA	1 053 285	856 136	-18,72	1 240 325	949 770	-23,43
MOZAMBIQUE	1 191 005	2 568 451	115,65	1 295 871	2 111 732	62,96
EQUATORIAL GUINEA	160 184	176 053	9,91	205 301	229 508	11,79
TOGO	2 709 501	528 638	-80,49	2 832 210	533 243	-81,17
GHANA	5 450 317	5 245 196	-3,76	5 513 469	5 029 639	-8,78
LIBERIA	307 851	608 640	97,71	352 762	689 684	95,51
GUINEA	771 808	630 305	-18,33	602 889	390 365	-35,25
ANGOLA	12 129 412	6 726 416	-44,54	13 123 815	7 645 203	-41,75
CONGO	1 694 881	1 303 154	-23,11	1 699 355	1 044 872	-38,51
CAMEROON	777 315	588 762	-24,26	1 001 348	634 762	-36,61
NIGERIA	5 045 093	7 426 318	47,20	4 958 726	6 659 606	34,30
SIERRA LEONE	531 327	409 955	-22,84	683 408	515 972	-24,50
GABON	299 744	250 025	-16,59	358 917	303 011	-15,58
COTE D'IVOIRE	981 944	785 735	-19,98	1 081 351	904 227	-16,38
SENEGAL	85 664	238 024	177,86	70 090	105 031	49,85
MAURITANIA	1 851 962	2 380 738	28,55	1 698 150	1 844 189	8,60
MALI	348 152	90 264	-74,07	387 176	142 962	-63,08
BENIN	2 196 926	4 270 073	94,37	3 001 764	5 676 524	89,11
BURKINA FASO	213 786	117 346	-45,11	336 471	189 729	-43,61
GAMBIA	383 531	626 680	63,40	285 815	685 673	139,90
SEYCHELLES	27 279	6 484	-76,23	39 100	21 100	-46,04
NIGER		25 920	-		43 940	-
CHAD	21 893	43 785	100,00	17 806	35 612	100,00
DJIBOUTI	5 635 991	2 626 137	-53,40	4 811 898	2 372 515	-50,69
SAO TOME AND PRINCIPE	26 813		-100,00	43 843		-100,00
SOUTH AFRICA	1 346 247	638 355	-52,58	1 389 537	509 567	-63,33
ZIMBABWE		154 035	-		144 929	-
MALAWI	1 380 000	1 900 000	37,68	1 031 100	1 150 760	11,61
COMOROS	16 991	20 700	21,83	23 760	26 910	13,26
MAURITIUS	862 193	652 521	-24,32	905 087	607 278	-32,90
RWANDA	24 768	46 656	88,37	38 313	72 171	88,37
AUSTRALIA	1 466 462	4 873 368	232,32	2 410 404	6 431 542	166,82
NEW ZEALAND	107 175	231 070	115,60	126 232	303 434	140,38
MICRONESIA, FED. STATES OF	23 288	46 587	100,05	37 151	61 970	66,81
GUAM	725		-100,00	2 780		-100,00
PALAU		103	-		13 886	-
NAURU		4 996	-		15 131	-
NEW CALEDONIA	1 720	57	-96,69	190	40	-78,95
NORTHERN MARIANA ISLANDS	4 117	103	-97,50	7 574	310	-95,91
VANUATU	74 767	24 466	-67,28	80 148	53 695	-33,01
AMERICAN SAMOA		11 016	-		8 755	-
FIJI	764 513	1 026 749	34,30	760 372	860 469	13,16
KIRIBATI	11 200	62 586	458,80	14 438	82 509	471,47
MARSHALL ISLANDS	11 600		-100,00	9 788		-100,00
SAMOA	145 176	125 797	-13,35	195 126	134 906	-30,86
SOLOMON ISLANDS	68 683	115 298	67,87	111 385	168 304	51,10
TONGA	11 880	21 040	77,10	13 905	23 722	70,60
EAST TIMOR	698 629	1 121 015	60,46	813 015	906 941	11,55
UNITED STATES	213 204	239 239	12,21	380 414	540 620	42,11

TABEL 5. PERKEMBANGAN EKSPOR INDONESIA MENURUT KOMODITI DAN NEGARA TUJUAN

JENIS BARANG	BERAT BERSIH (KG)		PERUB	NILAI FOB (US \$)		PERUB
	JAN-FEB 2012	JAN-FEB 2013	%	JAN-FEB 2012	JAN-FEB 2013	%
(1)	(2)	(3)	(4)	(5)	(6)	(7)
CANADA	306 527	420 625	37,22	326 655	406 794	24,53
MEXICO	48 000	44 800	-6,67	138 445	105 540	-23,77
GUATEMALA	32 096	26 999	-15,88	39 110	39 322	0,54
PANAMA	146 773	107 920	-26,47	203 851	105 929	-48,04
CUBA		1 634 441	-		1 512 261	-
SURINAME	25 200	40 797	61,89	38 700	58 574	51,35
CHILE	494 726	439 594	-11,14	638 355	608 884	-4,62
VENEZUELA	37 760		-100,00	59 388		-100,00
ARGENTINA	1 045	880	-15,79	3 129	2 790	-10,83
BRAZIL	5 355	40 726	660,52	18 184	93 757	415,60
COLOMBIA	558 486	730 366	30,78	633 065	643 258	1,61
BOLIVIA		99 087	-		122 756	-
URUGUAY	72 000		-100,00	187 852		-100,00
ECUADOR	18 880		-100,00	29 617		-100,00
PERU	30 931	15 516	-49,84	48 375	23 315	-51,80
GUYANA	46 350		-100,00	82 006		-100,00
TRINIDAD AND TOBAGO	72 660	311 600	328,85	92 183	244 450	165,18
BAHAMAS		12 672	-		24 753	-
JAMAICA	183 250	250 000	36,43	159 583	179 780	12,66
PUERTO RICO	18 880		-100,00	29 874		-100,00
DOMINICAN REPUBLIC	56 640	20 000	-64,69	87 850	15 500	-82,36
EL SALVADOR	27 972	46 460	66,09	42 909	54 467	26,94
COSTA RICA		40 000	-		30 980	-
HAITI	902 592	635 560	-29,59	1 208 924	908 278	-24,87
BARBADOS	27 254		-100,00	33 013		-100,00
ARUBA	13 219		-100,00	20 831		-100,00
BERMUDA	55		-100,00	498		-100,00
CAPE VERDE	11 587	11 636	0,42	12 246	28 862	135,69
FRENCH POLYNESIA	22 001	22 000	0,00	15 520	14 300	-7,86
MARTINIQUE		175	-		75	-
NETHERLANDS ANTILLES	50 828	24 516	-51,77	74 955	30 175	-59,74
SAINT KITTS AND NEVIS	86	87	1,16	2 213	516	-76,68
UNITED KINGDOM	122 180	236 935	93,92	162 988	337 408	107,01
NETHERLANDS	59 209	24 587	-58,47	129 293	44 335	-65,71
FRANCE	217 064	584 031	169,06	216 132	486 020	124,87
GERMANY, FED. REP. OF	20 421	164 001	703,10	21 059	117 045	455,80
AUSTRIA	41 000		-100,00	65 036		-100,00
BELGIUM	88 000	93 650	6,42	90 424	123 440	36,51
SWITZERLAND	29 302		-100,00	76 946		-100,00
SWEDEN	269 396	34 080	-87,35	259 148	28 894	-88,85
FINLAND		15	-		195	-
ITALY	217 000	254 460	17,26	208 039	243 944	17,26
SPAIN	275 912	115 270	-58,22	554 205	189 713	-65,77
PORTUGAL	158 001	56 000	-64,56	161 416	45 050	-72,09
GREECE	4 089	76 000	1 758,65	19 197	70 254	265,96
ANDORRA	48 384		-100,00	77 700		-100,00
THE DEMOCRATIC REPUBLIC OF 1	535 367	391 806	-26,82	610 632	403 882	-33,86
HUNGARY	20 000	410	-97,95	21 500	3 468	-83,87
POLAND	500 000	1 440 000	188,00	433 200	1 328 800	206,74
ROMANIA		20 000	-		15 552	-
BULGARIA	80 050	160 000	99,88	76 150	123 340	61,97
ALBANIA	40 000		-100,00	36 830		-100,00
KYRGYZSTAN		60 000	-		32 400	-
UKRAINE		480 000	-		404 400	-
LITHUANIA	40 000		-100,00	39 240		-100,00
GEORGIA	66 611	35 575	-46,59	82 283	48 100	-41,54
CROATIA	20 000	100 000	400,00	20 000	74 500	272,50
MALTA		405	-		581	-
CZECH REPUBLIC		8	-		336	-
RUSSIA FEDERATION	38 181	354 338	828,05	70 875	388 093	447,57
-BAHAN CELUP ORGANIK SINTET	3 524 610	5 201 165	47,57	20 008 175	23 888 342	19,39
JAPAN	233 272	314 861	34,98	1 762 960	2 315 755	31,36
HONG KONG	105 280	96 700	-8,15	487 561	507 732	4,14
KOREA, REPUBLIC OF	26 263	64 580	145,90	212 240	382 065	80,02
TAIWAN	149 995	129 204	-13,86	852 298	1 184 019	38,92
CHINA	580 345	750 830	29,38	2 040 959	1 995 154	-2,24
THAILAND	81 530	228 186	179,88	399 944	890 586	122,68
SINGAPORE	376 042	968 755	157,62	2 647 248	3 083 227	16,47
PHILIPPINES	12 921	25 116	94,38	84 984	159 842	88,08
MALAYSIA	54 226	70 313	29,67	197 721	243 000	22,90
VIET NAM	45 352	31 156	-31,30	309 693	149 984	-51,57
INDIA	7 166	343 818	4 697,91	53 845	1 265 221	2 249,75
PAKISTAN	115 450	142 401	23,34	379 964	463 340	21,94
BANGLADESH	165 725	212 690	28,34	590 217	884 996	49,94
SRI LANKA	3 670	5 800	58,04	29 108	48 357	66,13
IRAN (ISLAMIC REPUBLIC OF)		1 200	-		7 200	-

TABEL 5. PERKEMBANGAN EKSPOR INDONESIA MENURUT KOMODITI DAN NEGARA TUJUAN

JENIS BARANG	BERAT BERSIH (KG)		PERUB	NILAI FOB (US \$)		PERUB
	JAN-FEB 2012	JAN-FEB 2013	%	JAN-FEB 2012	JAN-FEB 2013	%
(1)	(2)	(3)	(4)	(5)	(6)	(7)
JORDAN		12 700	-		82 479	-
SYRIA ARAB REPUBLIC	15 200		-100,00	33 658		-100,00
TURKEY	308 482	329 090	6,68	1 759 365	1 771 069	0,67
EGYPT	10 820	18 040	66,73	46 468	102 758	121,14
TANZANIA, UNITED REP. OF	18 450	15 900	-13,82	60 190	52 623	-12,57
KENYA		360	-		2 639	-
NIGERIA	11 000	7 000	-36,36	205 700	130 900	-36,36
SOUTH AFRICA	42 350	19 100	-54,90	240 919	48 012	-80,07
MAURITIUS	3 000		-100,00	19 200		-100,00
AUSTRALIA	11 770	38 865	230,20	100 306	84 727	-15,53
NEW ZEALAND	683	3 245	375,11	13 079	18 498	41,43
FIJI	720		-100,00	16 416		-100,00
EAST TIMOR	3		-100,00	170		-100,00
UNITED STATES	441 419	553 230	25,33	2 666 962	3 006 632	12,74
CANADA	19 800		-100,00	25 740		-100,00
MEXICO	91 645	106 350	16,05	665 828	695 323	4,43
HONDURAS	900	9 925	1 002,78	6 103	54 054	785,70
PANAMA	19 280	6 885	-64,29	259 145	41 681	-83,92
CHILE		300	-		2 264	-
ARGENTINA	40 050	10 000	-75,03	175 545	37 120	-78,85
BRAZIL	158 730	78 740	-50,39	1 139 522	904 826	-20,60
COLOMBIA	775	500	-35,48	6 090	2 825	-53,61
BOLIVIA		1 000	-		9 360	-
PERU	10 000	9 955	-0,45	42 000	56 039	33,43
DOMINICAN REPUBLIC	4 000		-100,00	26 000		-100,00
UNITED KINGDOM	1 200	24 275	1 922,92	16 404	83 788	410,78
NETHERLANDS	20 002	15	-99,93	21 802	15	-99,93
GERMANY, FED. REP. OF	250 781	207 491	-17,26	1 709 962	1 147 640	-32,89
BELGIUM	8 100	147 235	1 717,72	63 547	1 170 182	1 741,44
SWITZERLAND	67 210	84 095	25,12	604 824	500 130	-17,31
NORWAY		19 800	-		24 354	-
SWEDEN		63 000	-		68 040	-
ITALY	11 001	23 500	113,62	34 486	66 632	93,21
SPAIN		24 950	-		143 245	-
PORTUGAL	2	9	350,00	2	9	350,00
-PREPARAT PEMBASMI KUMAN, C	11 176 275	14 131 310	26,44	35 670 398	57 448 290	61,05
JAPAN	1 006 060	478 493	-52,44	3 870 653	741 084	-80,85
HONG KONG	780	20 720	2 556,41	8 485	89 928	959,85
KOREA, REPUBLIC OF		409 781	-		1 311 379	-
TAIWAN	275 535	193 718	-29,69	510 534	462 355	-9,44
CHINA	772 856	1 338 800	73,23	10 635 550	21 967 275	106,55
PAPUA NEW GUINEA	7 987	18 629	133,24	9 460	26 273	177,73
THAILAND	1 605 978	2 909 218	81,15	5 136 195	14 239 846	177,25
SINGAPORE	526 615	502 569	-4,57	1 319 216	1 438 324	9,03
PHILIPPINES	1 606 407	2 382 984	48,34	3 730 782	4 499 243	20,60
MALAYSIA	695 295	777 507	11,82	2 424 313	3 417 557	40,97
BRUNEI DARUSSALAM	258	917	255,43	1 785	7 032	293,95
VIET NAM	273 468	198 318	-27,48	2 168 979	1 526 092	-29,64
MALDIVES	8 371	20 435	144,12	37 115	57 931	56,09
INDIA		1	-		22	-
PAKISTAN	1 575 496	1 437 204	-8,78	1 144 999	1 280 035	11,79
BANGLADESH	315 760	303 788	-3,79	578 544	709 818	22,69
SRI LANKA	137 258	435 955	217,62	435 013	1 092 215	151,08
AFGHANISTAN		15 448	-		51 763	-
SAUDI ARABIA	9 487	44 600	370,12	110 042	166 447	51,26
ISRAEL		14 028	-		57 000	-
JORDAN		5 091	-		49 092	-
LEBANON	1 620	32 064	1 879,26	10 170	38 102	274,65
YEMEN		9 350	-		38 009	-
TURKEY		11 695	-		47 100	-
UNITED ARAB EMIRATES		20 367	-		22 697	-
CYPRUS	28 206		-100,00	57 878		-100,00
LIBYAN ARAB JAMAHIRIYA	13 578		-100,00	20 607		-100,00
TANZANIA, UNITED REP. OF	79 488	69 916	-12,04	190 042	122 344	-35,62
KENYA		24 500	-		24 748	-
MOZAMBIQUE		40 320	-		40 320	-
TOGO	1 810	1 980	9,39	15 044	12 916	-14,15
GHANA	19 008	102	-99,46	26 189	4 862	-81,43
COTE D'IVOIRE	21 303		-100,00	29 408		-100,00
SOUTH AFRICA	165 990	118 892	-28,37	230 691	137 219	-40,52
MALAWI	20 160	60 480	200,00	17 136	60 480	252,94
COMOROS	2 261		-100,00	2 554		-100,00
MAURITIUS	56 547	27 278	-51,76	105 271	66 348	-36,97
AUSTRALIA	107 908	62 636	-41,95	419 429	384 175	-8,41
NEW ZEALAND	3 456	1 670	-51,68	92 994	84 835	-8,77
NEW CALEDONIA	10 739	14 891	38,66	11 196	28 834	157,54

TABEL 5. PERKEMBANGAN EKSPOR INDONESIA MENURUT KOMODITI DAN NEGARA TUJUAN

JENIS BARANG	BERAT BERSIH (KG)		PERUB	NILAI FOB (US \$)		PERUB
	JAN-FEB 2012	JAN-FEB 2013	%	JAN-FEB 2012	JAN-FEB 2013	%
(1)	(2)	(3)	(4)	(5)	(6)	(7)
COOK ISLANDS	9 660	9 909	2,58	10 010	10 587	5,76
FIJI		3 500	-		4 330	-
SAMOA	27 280	9 000	-67,01	40 987	18 388	-55,14
SOLOMON ISLANDS	1 920		-100,00	576		-100,00
TONGA	12 250		-100,00	14 928		-100,00
EAST TIMOR	14 495	22 734	56,84	36 944	73 451	98,82
UNITED STATES	2 256	9 158	305,94	3 384	13 738	305,97
MEXICO	566 651	788 960	39,23	705 079	1 029 189	45,97
GUATEMALA	60 828	106 449	75,00	60 504	105 451	74,29
HONDURAS	133 164	44 388	-66,67	129 855	43 764	-66,30
NICARAGUA	14 796	44 388	200,00	14 428	43 107	198,77
VENEZUELA	114 806	53 511	-53,39	237 876	194 191	-18,36
ARGENTINA	13 425	221 879	1 552,73	19 138	265 841	1 289,07
BRAZIL	37 500	36 702	-2,13	31 950	31 726	-0,70
COLOMBIA		13 537	-		17 460	-
GUYANA		9 041	-		13 453	-
TRINIDAD AND TOBAGO	27 247		-100,00	37 149		-100,00
BAHAMAS	9 041		-100,00	12 770		-100,00
JAMAICA	55 071	73 225	32,96	76 185	101 723	33,52
DOMINICAN REPUBLIC	111 410	21 000	-81,15	159 568	38 500	-75,87
EL SALVADOR	33 208	49 812	50,00	33 032	48 091	45,59
HAITI	126 448	17 685	-86,01	78 305	25 938	-66,88
FRENCH POLYNESIA	28 199	25 673	-8,96	33 004	27 218	-17,53
UNITED KINGDOM	2 016		-100,00	2 032		-100,00
NETHERLANDS	6 748	6 748	0,00	7 285	7 184	-1,39
GERMANY, FED. REP. OF	27 898	7 752	-72,21	36 449	15 504	-57,46
FINLAND	42 750		-100,00	49 590		-100,00
ITALY	142 740	191 450	34,12	213 960	500 895	134,11
GREECE	60 570	96 717	59,68	115 655	203 360	75,83
POLAND	31 064	9 161	-70,51	32 151	12 908	-59,85
UKRAINE		20 992	-		23 192	-
RUSSIA FEDERATION	113 149	233 594	106,45	127 330	275 401	116,29
			-			-
-DAMAR TIRUAN, BAHAN PLASTIK	209 662 550	212 369 382	1,29	402 954 166	400 503 474	-0,61
JAPAN	29 696 543	31 708 154	6,77	66 360 101	72 465 742	9,20
HONG KONG	3 196 319	3 632 619	13,65	4 809 794	4 320 991	-10,16
KOREA, REPUBLIC OF	4 379 119	6 194 926	41,47	9 655 246	11 349 212	17,54
TAIWAN	2 533 607	3 141 649	24,00	6 575 309	7 454 388	13,37
CHINA	45 976 576	55 075 046	19,79	48 902 617	53 495 135	9,39
MACAU		2 790	-		9 913	-
PAPUA NEW GUINEA	267 388	277 691	3,85	2 307 037	696 848	-69,79
THAILAND	11 278 295	6 968 919	-38,21	26 362 916	20 272 627	-23,10
SINGAPORE	10 411 290	11 228 516	7,85	25 133 038	28 225 912	12,31
PHILIPPINES	12 136 120	9 234 362	-23,91	23 766 649	19 661 201	-17,27
MALAYSIA	19 273 111	20 645 725	7,12	33 059 195	36 918 100	11,67
MYANMAR	917 393	597 689	-34,85	1 536 701	929 628	-39,50
CAMBODIA	29 291	83 766	185,98	43 977	142 003	222,90
BRUNEI DARUSSALAM	86 315	124 309	44,02	189 260	340 025	79,66
LAO PEOPLE'S DEM. REP.	21 000	76	-99,64	10 508	940	-91,05
NEPAL		116	-		173	-
BHUTAN	171		-100,00	899		-100,00
VIET NAM	7 747 351	9 127 553	17,82	15 854 710	18 284 515	15,33
MALDIVES	2 106	17 964	752,99	12 803	87 855	586,21
INDIA	2 765 833	5 502 711	98,95	6 217 959	10 303 167	65,70
PAKISTAN	595 022	932 140	56,66	1 670 708	2 269 987	35,87
BANGLADESH	3 180 662	4 072 765	28,05	4 807 406	6 105 951	27,01
SRI LANKA	940 465	878 382	-6,60	2 173 325	2 219 550	2,13
IRAQ		19 318	-		61 192	-
IRAN (ISLAMIC REPUBLIC OF)	88 692	12 697	-85,68	305 344	42 381	-86,12
SAUDI ARABIA	1 359 174	1 207 495	-11,16	4 473 549	4 131 624	-7,64
ISRAEL	76 429	135 785	77,66	235 738	275 909	17,04
KUWAIT	95 141	672 608	606,96	287 222	863 294	200,57
JORDAN	8 430	313	-96,29	31 120	3 741	-87,98
LEBANON	56 598	77 921	37,67	139 958	179 044	27,93
YEMEN	2 451 624	162 718	-93,36	3 787 200	527 325	-86,08
OMAN	47 456	75 063	58,17	98 693	148 078	50,04
SYRIA ARAB REPUBLIC	37 089	68 474	84,62	37 862	243 028	541,88
TURKEY	2 716 857	5 340 631	96,57	4 706 620	8 891 307	88,91
UNITED ARAB EMIRATES	1 617 118	1 707 102	5,56	3 966 165	4 020 505	1,37
QATAR	17 564	22 927	30,53	76 238	84 668	11,06
BAHRAIN	12 449	23 948	92,37	45 158	85 687	89,75
CYPRUS	100	100	0,00	845	288	-65,92
EGYPT	1 043 185	1 569 946	50,50	1 898 142	3 330 519	75,46
LIBYAN ARAB JAMAHIRIYA		18 316	-		70 709	-
MOROCCO	244 147	92 018	-62,31	617 829	206 269	-66,61
TUNISIA	16 007	12 065	-24,63	50 911	38 988	-23,42
ALGERIA	77 270	46 231	-40,17	509 762	144 096	-71,73

TABEL 5. PERKEMBANGAN EKSPOR INDONESIA MENURUT KOMODITI DAN NEGARA TUJUAN

JENIS BARANG	BERAT BERSIH (KG)		PERUB	NILAI FOB (US \$)		PERUB
	JAN-FEB 2012	JAN-FEB 2013	%	JAN-FEB 2012	JAN-FEB 2013	%
(1)	(2)	(3)	(4)	(5)	(6)	(7)
SUDAN	17 148	48 621	183,54	343 428	179 594	-47,71
ETHIOPIA		5 205	-		19 373	-
TANZANIA, UNITED REP. OF	411 644	83 709	-79,66	841 027	269 292	-67,98
MADAGASCAR	255 346	33 390	-86,92	377 964	81 595	-78,41
SOMALIA	78 331	26 021	-66,78	141 839	50 460	-64,42
KENYA	145 783	142 167	-2,48	410 117	291 051	-29,03
REUNION	23 599	35 998	52,54	41 719	58 738	40,79
MOZAMBIQUE	42	163 803	389 907,14	162	288 013	177 685,80
TOGO	2 959	155 770	5 164,28	896	315 788	35 144,20
GHANA	62 400	134 343	115,29	385 183	514 634	33,61
LIBERIA		4 022	-		13 284	-
GUINEA	55		-100,00	64		-100,00
ANGOLA	3 432	394	-88,52	12 074	1 470	-87,83
CONGO	210	230	9,52	749	545	-27,24
CAMEROON	31 926	44 485	39,34	82 594	130 472	57,97
NIGERIA	1 675 631	2 353 799	40,47	5 219 119	5 400 230	3,47
SIERRA LEONE	264 000	3 124	-98,82	420 020	8 020	-98,09
GABON	62 186	87 234	40,28	120 873	173 977	43,93
COTE D'IVOIRE	16 605	65 276	293,11	59 321	355 456	499,21
SENEGAL	419	120 793	28 728,88	893	251 521	28 065,85
MAURITANIA		70	-		270	-
MALI	55 913	170 866	205,59	103 227	367 294	255,81
BENIN	24 358	5 546	-77,23	95 054	12 346	-87,01
GAMBIA		97 863	-		191 822	-
SEYCHELLES	5 444	6 606	21,34	12 516	18 919	51,16
UGANDA	474	14 566	2 973,00	4 257	54 028	1 169,16
NIGER	645		-100,00	177		-100,00
DJIBOUTI	44 000		-100,00	70 840		-100,00
SOUTH AFRICA	489 765	742 735	51,65	1 221 192	1 656 557	35,65
ZIMBABWE	40 182		-100,00	109 548		-100,00
ZAMBIA	19 800		-100,00	35 078		-100,00
MAURITIUS	1 801 188	15 222	-99,15	2 869 891	38 111	-98,67
VIRGIN ISLANDS (BRITISH)		30	-		27	-
AUSTRALIA	12 468 244	6 588 303	-47,16	22 363 994	15 551 628	-30,46
NEW ZEALAND	1 156 527	978 005	-15,44	2 046 800	1 956 190	-4,43
GUAM	500	176	-64,80	342	1 508	340,94
PALAU		50	-		460	-
NEW CALEDONIA	7 018	6 649	-5,26	53 097	19 496	-63,28
VANUATU	69	17 867	25 794,20	602	17 012	2 725,91
COOK ISLANDS		200	-		3 671	-
FIJI	89 118	124 031	39,18	204 337	322 841	57,99
KIRIBATI		723	-		2 126	-
SAMOA	1 856	6 801	266,43	6 610	23 328	252,92
SOLOMON ISLANDS	30 276	7 392	-75,58	40 642	25 608	-36,99
TONGA	20		-100,00	9		-100,00
EAST TIMOR	589 882	705 945	19,68	1 088 174	834 370	-23,32
UNITED STATES	7 472 407	5 970 696	-20,10	21 352 081	16 948 347	-20,62
CANADA	272 464	141 179	-48,18	1 168 867	741 319	-36,58
MEXICO	191 906	170 003	-11,41	920 582	1 361 881	47,94
GUATEMALA	334 600	41 800	-87,51	594 716	68 657	-88,46
HONDURAS	2 576 000		-100,00	4 175 240		-100,00
PANAMA	17 239		-100,00	60 836		-100,00
CUBA	289	26 141	8 945,33	500	91 494	18 198,80
SURINAME	5 183		-100,00	16 380		-100,00
CHILE	100 845	167 621	66,22	346 257	570 077	64,64
VENEZUELA	8 093	7 558	-6,61	123 234	74 715	-39,37
ARGENTINA	50 096	1 815 800	3 524,64	207 801	3 166 262	1 423,70
BRAZIL	1 793 713	2 772 601	54,57	3 308 409	7 177 248	116,94
COLOMBIA	23 004	31 638	37,53	130 716	136 582	4,49
BOLIVIA		8	-		136	-
URUGUAY	258 155	48 915	-81,05	423 715	88 372	-79,14
PARAGUAY	506 000		-100,00	771 153		-100,00
ECUADOR	365 088	22 000	-93,97	584 001	35 140	-93,98
PERU	53 911	13 330	-75,27	105 111	131 231	24,85
GUYANA	223		-100,00	3 932		-100,00
BAHAMAS		425	-		480	-
JAMAICA	3 712	674	-81,84	26 078	5 040	-80,67
PUERTO RICO		658	-		898	-
DOMINICAN REPUBLIC	775	12	-98,45	10 695	37	-99,65
EL SALVADOR	59 400		-100,00	91 242		-100,00
COSTA RICA	14 379	15 805	9,92	63 912	62 459	-2,27
HAITI	4 505	4 802	6,59	15 840	16 877	6,55
ANTIGUA AND BARBUDA		40	-		1 310	-
ANGUILLA	350		-100,00	2 102		-100,00
ARUBA	350		-100,00	6 230		-100,00
BERMUDA	440	445	1,14	7 772	13 631	75,39
CAYMAN ISLANDS		315	-		119	-

TABEL 5. PERKEMBANGAN EKSPOR INDONESIA MENURUT KOMODITI DAN NEGARA TUJUAN

JENIS BARANG	BERAT BERSIH (KG)		PERUB	NILAI FOB (US \$)		PERUB
	JAN-FEB 2012	JAN-FEB 2013	%	JAN-FEB 2012	JAN-FEB 2013	%
(1)	(2)	(3)	(4)	(5)	(6)	(7)
FRENCH POLYNESIA	303	2 910	860,40	2 128	3 297	54,93
MARTINIQUE	113	1 678	1 384,96	361	993	175,07
NETHERLANDS ANTILLES	2 634	186	-92,94	16 315	4 169	-74,45
GUADELOUPE	1 157	3 859	233,54	909	10 258	1 028,49
UNITED KINGDOM	2 216 131	1 809 035	-18,37	6 230 641	4 078 310	-34,54
NETHERLANDS	1 220 911	983 866	-19,42	3 180 609	2 517 523	-20,85
FRANCE	609 759	343 704	-43,63	2 411 571	1 932 329	-19,87
GERMANY, FED. REP. OF	1 268 823	807 424	-36,36	3 231 798	2 504 211	-22,51
AUSTRIA	9 826	10 013	1,90	50 926	19 821	-61,08
BELGIUM	767 560	604 918	-21,19	2 664 111	2 113 034	-20,69
SWITZERLAND	33 311	7 425	-77,71	264 944	119 310	-54,97
LUXEMBOURG		500	-		700	-
DENMARK	276 101	176 664	-36,01	769 947	421 540	-45,25
NORWAY	376 263	178 377	-52,59	932 787	432 222	-53,66
SWEDEN	97 509	55 338	-43,25	500 005	217 873	-56,43
FINLAND	27 046	72 555	168,27	117 565	219 662	86,84
IRELAND	74 835	682 777	812,38	162 929	800 324	391,21
ITALY	813 657	300 971	-63,01	1 834 899	1 055 614	-42,47
SPAIN	790 055	490 435	-37,92	2 086 181	1 351 900	-35,20
PORTUGAL	72 180	77 550	7,44	242 038	277 375	14,60
GREECE	64 115	33 775	-47,32	222 841	153 830	-30,97
THE DEMOCRATIC REPUBLIC OF T	36 728	18 856	-48,66	64 994	79 662	22,57
HUNGARY	6 570	34 871	430,76	65 736	124 148	88,86
POLAND	178 977	136 663	-23,64	1 161 135	1 055 012	-9,14
ROMANIA	27 861	61 516	120,80	62 175	139 170	123,84
BULGARIA		81	-		619	-
ALBANIA		15 000	-		18 825	-
ARMENIA		13 125	-		44 123	-
AZERBAIJAN		9 524	-		36 019	-
KAZAKHSTAN	6 959	39 109	461,99	40 968	177 695	333,74
UKRAINE	61 045	95 383	56,25	239 966	398 491	66,06
LITHUANIA		3 844	-		16 367	-
LATVIA	100 774	25 191	-75,00	167 385	43 331	-74,11
ESTONIA	84 217	25 468	-69,76	135 531	44 907	-66,87
GEORGIA	270	100	-62,96	5 000	1 021	-79,58
CROATIA	23 254	37 057	59,36	72 946	222 031	204,38
MALTA	867	8 596	891,46	2 381	28 885	1 113,15
SLOVAKIA	435	570	31,03	106	8 222	7 656,60
SLOVENIA	522	404	-22,61	2 111	1 283	-39,22
CZECH REPUBLIC	8 234	10 615	28,92	35 925	84 658	135,65
RUSSIA FEDERATION	1 014 119	224 971	-77,82	1 953 957	647 777	-66,85
SERBIA		438	-		981	-
			-			-
-BAHAN KERTAS	536 097 570	550 507 859	2,69	265 256 524	268 181 657	1,10
JAPAN	27 483 063	17 018 622	-38,08	13 863 128	8 315 555	-40,02
KOREA, REPUBLIC OF	82 882 537	125 205 852	51,06	41 960 993	60 199 367	43,47
TAIWAN	16 173 888	8 984 874	-44,45	7 821 262	4 642 212	-40,65
CHINA	282 436 068	276 520 605	-2,09	138 081 947	137 610 112	-0,34
THAILAND	1 804 697	604 433	-66,51	913 351	262 956	-71,21
PHILIPPINES	1 994 364	1 622 642	-18,64	1 013 739	731 593	-27,83
MALAYSIA	574 383	1 576 972	174,55	277 787	935 518	236,78
VIET NAM	6 300 271	6 425 099	1,98	2 818 338	2 998 343	6,39
INDIA	53 220 887	53 441 632	0,41	26 919 698	24 675 268	-8,34
PAKISTAN	3 336 545	3 386 143	1,49	1 601 491	1 699 027	6,09
BANGLADESH	26 279 489	24 071 563	-8,40	13 170 899	11 132 581	-15,48
SRI LANKA	100 000		-100,00	42 769		-100,00
IRAN (ISLAMIC REPUBLIC OF)	241 290		-100,00	123 058		-100,00
SAUDI ARABIA	3 697 361	5 001 084	35,26	1 885 654	2 477 380	31,38
LEBANON	496 588	1 503 238	202,71	253 260	691 490	173,04
UNITED ARAB EMIRATES	4 775 748	4 100 000	-14,15	2 138 726	2 137 884	-0,04
EGYPT	7 906 289	2 980 069	-62,31	4 007 959	1 370 832	-65,80
DJIBOUTI	1 339 951	994 923	-25,75	683 376	447 716	-34,48
AUSTRALIA		1 400	-		1 000	-
BRAZIL		11 883	-		6 515	-
NETHERLANDS		2 004 757	-		922 188	-
FRANCE		628	-		293	-
ITALY	13 046 726	15 051 350	15,36	6 653 830	6 923 621	4,05
SPAIN	2 007 425	90	-100,00	1 025 259	206	-99,98
			-			-
-ALAS KAKI (KULIT, KARET DAN K	32 792 202	34 938 495	6,55	567 373 220	621 459 995	9,53
JAPAN	2 012 823	2 707 905	34,53	34 560 633	44 013 597	27,35
HONG KONG	362 009	440 052	21,56	6 740 656	7 510 724	11,42
KOREA, REPUBLIC OF	701 986	1 284 551	82,99	13 841 572	23 071 608	66,68
TAIWAN	318 122	423 630	33,17	3 971 558	5 666 129	42,67
CHINA	1 196 720	1 210 348	1,14	22 755 660	22 769 028	0,06
MONGOLIA	232	99	-57,33	7 240	2 999	-58,58
PAPUA NEW GUINEA	16 626	12 422	-25,29	222 714	164 728	-26,04

TABEL 5. PERKEMBANGAN EKSPOR INDONESIA MENURUT KOMODITI DAN NEGARA TUJUAN

JENIS BARANG	BERAT BERSIH (KG)		PERUB	NILAI FOB (US \$)		PERUB
	JAN-FEB 2012	JAN-FEB 2013	%	JAN-FEB 2012	JAN-FEB 2013	%
(1)	(2)	(3)	(4)	(5)	(6)	(7)
THAILAND	105 087	139 044	32,31	1 818 221	2 092 537	15,09
SINGAPORE	725 134	929 584	28,19	8 448 505	11 131 487	31,76
PHILIPPINES	148 516	135 735	-8,61	2 046 065	1 853 174	-9,43
MALAYSIA	161 924	181 013	11,79	2 444 493	2 710 569	10,88
CAMBODIA	851	15	-98,24	8 662	160	-98,15
BRUNEI DARUSSALAM	3 435	2 960	-13,83	31 679	30 908	-2,43
NEPAL	210		-100,00	1 950		-100,00
VIET NAM	60 056	41 659	-30,63	795 740	646 264	-18,78
MALDIVES	10 354	6 322	-38,94	5 724	14 588	154,86
INDIA	80 956	76 050	-6,06	1 103 640	1 172 112	6,20
PAKISTAN	296	540	82,43	4 671	17 758	280,18
BANGLADESH	5 498		-100,00	85 000		-100,00
SRI LANKA	269	499	85,50	13 500	5 000	-62,96
IRAN (ISLAMIC REPUBLIC OF)	220	163	-25,91	2 896	159	-94,51
SAUDI ARABIA	12 320	24 042	95,15	155 820	99 475	-36,16
ISRAEL	42 850	89 396	108,63	751 445	1 429 701	90,26
KUWAIT		1 932	-		12 622	-
JORDAN	8 889		-100,00	35 465		-100,00
LEBANON	4 884	7 048	44,31	61 353	134 796	119,71
YEMEN	9 334		-100,00	9 820		-100,00
TURKEY	157 423	329 068	109,03	2 541 385	5 086 794	100,16
UNITED ARAB EMIRATES	144 140	187 910	30,37	2 694 259	3 217 267	19,41
QATAR	792	3 946	398,23	11 405	51 237	349,25
CYPRUS		1 230	-		29 328	-
EGYPT	7 721	11 969	55,02	122 464	187 591	53,18
LIBYAN ARAB JAMAHIRIYA	2 243	118	-94,74	23 727	1 109	-95,33
MOROCCO	1 879	11 154	493,61	20 449	123 327	503,10
TUNISIA	2 592	1 140	-56,02	26 674	15 312	-42,60
ALGERIA	7 385	26 819	263,16	134 787	388 350	188,12
SUDAN	41		-100,00	150		-100,00
ETHIOPIA	8 730		-100,00	55 655		-100,00
TANZANIA, UNITED REP. OF		120	-		220	-
MADAGASCAR	1	7 315	731 400,00	2	826	41 200,00
SOMALIA		4 455	-		22 665	-
KENYA	225	2 002	789,78	970	28 281	2 815,57
REUNION	110	20	-81,82	1 773	319	-82,01
MOZAMBIQUE	2 803		-100,00	1 224		-100,00
TOGO		40	-		104	-
GUINEA		476	-		2 676	-
ANGOLA		1 462	-		2 680	-
CONGO	20		-100,00	33		-100,00
CAMEROON		80	-		67	-
SENEGAL	43	262	509,30	28	11	-60,71
MALI	3 167		-100,00	23 570		-100,00
SEYCHELLES		435	-		1 588	-
UGANDA	2		-100,00	4		-100,00
SOUTH AFRICA	448 261	420 727	-6,14	7 550 496	7 305 069	-3,25
ZAMBIA		7 308	-		76 986	-
COMOROS	1 457		-100,00	12 373		-100,00
MAURITIUS	827	1 585	91,66	24 067	11 606	-51,78
AUSTRALIA	630 370	630 036	-0,05	10 999 453	11 132 166	1,21
NEW ZEALAND	99 069	72 124	-27,20	2 081 888	1 594 541	-23,41
GUAM	73	281	284,93	1 199	2 286	90,66
PALAU		2	-		171	-
NEW CALEDONIA	278	233	-16,19	6 459	153	-97,63
VANUATU	4 414	672	-84,78	13 132	16 159	23,05
FIJI	1 426	3 970	178,40	22 732	41 282	81,60
EAST TIMOR	163 568	145 045	-11,32	199 607	111 339	-44,22
UNITED STATES	7 698 198	9 810 296	27,44	128 934 241	180 487 337	39,98
CANADA	347 188	389 001	12,04	6 560 726	7 357 296	12,14
MEXICO	980 720	1 072 805	9,39	15 774 293	17 458 822	10,68
PANAMA	442 289	315 078	-28,76	8 111 160	5 558 902	-31,47
SURINAME	1 236		-100,00	25 856		-100,00
CHILE	265 905	445 808	67,66	5 070 509	8 060 376	58,97
VENEZUELA	49 135	48 722	-0,84	706 312	907 438	28,48
ARGENTINA	285 908	245 174	-14,25	6 201 991	5 816 117	-6,22
BRAZIL	752 429	525 255	-30,19	16 873 933	11 393 763	-32,48
COLOMBIA	240	3 480	1 350,00	4 591	78 765	1 615,64
URUGUAY	30 380	28 587	-5,90	549 789	550 854	0,19
PARAGUAY	20 523	7 966	-61,19	463 305	131 093	-71,70
ECUADOR	32 245	962	-97,02	570 686	25 281	-95,57
PERU	47 946	139 797	191,57	698 878	2 590 725	270,70
TRINIDAD AND TOBAGO	320		-100,00	9 005		-100,00
BAHAMAS		1 582	-		3 265	-
PUERTO RICO	65	2 848	4 281,54	638	6 019	843,42
DOMINICAN REPUBLIC	1 200		-100,00	3 422		-100,00
EL SALVADOR	819		-100,00	12 657		-100,00

TABEL 5. PERKEMBANGAN EKSPOR INDONESIA MENURUT KOMODITI DAN NEGARA TUJUAN

JENIS BARANG	BERAT BERSIH (KG)		PERUB	NILAI FOB (US \$)		PERUB
	JAN-FEB 2012	JAN-FEB 2013	%	JAN-FEB 2012	JAN-FEB 2013	%
(1)	(2)	(3)	(4)	(5)	(6)	(7)
COSTA RICA	13 958	4 208	-69,85	251 118	69 915	-72,16
BERMUDA	93	95	2,15	1 009	961	-4,76
FRENCH POLYNESIA	1 504	126	-91,62	22 385	324	-98,55
MARTINIQUE	55		-100,00	1 314		-100,00
NETHERLANDS ANTILLES	30	110	266,67	876	370	-57,76
GUADELOUPE	2		-100,00	4		-100,00
SAINT KITTS AND NEVIS	30		-100,00	563		-100,00
UNITED KINGDOM	2 383 468	1 965 990	-17,52	37 240 545	30 911 786	-16,99
NETHERLANDS	1 454 629	1 441 401	-0,91	26 667 049	28 370 727	6,39
FRANCE	676 177	549 235	-18,77	11 197 778	9 942 988	-11,21
GERMANY, FED. REP. OF	2 197 868	2 031 382	-7,57	42 347 511	39 510 887	-6,70
AUSTRIA	8 141	19 964	145,23	164 822	388 914	135,96
BELGIUM	3 665 375	2 945 733	-19,63	58 691 709	49 630 690	-15,44
SWITZERLAND	30 184	37 566	24,46	495 380	684 505	38,18
LUXEMBOURG	29 111		-100,00	1 136 201		-100,00
MONACO	3 802	2 207	-41,95	70 477	45 101	-36,01
DENMARK	494 001	386 593	-21,74	13 026 102	11 236 653	-13,74
NORWAY	32 486	23 227	-28,50	434 331	319 807	-26,37
SWEDEN	61 864	74 047	19,69	1 294 730	1 570 371	21,29
FINLAND	55 585	51 653	-7,07	1 527 925	1 709 676	11,90
IRELAND	33 019	14 887	-54,91	656 915	301 769	-54,06
ITALY	1 695 186	1 291 852	-23,79	30 739 115	25 719 734	-16,33
SPAIN	306 974	338 632	10,31	5 269 006	5 276 149	0,14
PORTUGAL	15 973	31 625	97,99	239 753	505 005	110,64
GREECE	22 566	123 903	449,07	343 346	1 809 659	427,07
HUNGARY	4 461	10 916	144,70	61 171	245 852	301,91
POLAND	88 096	64 615	-26,65	945 975	1 504 348	59,03
ROMANIA	1 411	2 984	111,48	10 631	20 313	91,07
BULGARIA	1 513	11 527	661,86	13 100	151 387	1 055,63
AZERBAIJAN	111		-100,00	2 138		-100,00
UKRAINE	54 552	45 382	-16,81	976 287	878 664	-10,00
LATVIA	153	7 338	4 696,08	1 687	143 945	8 432,60
ESTONIA	1 296	571	-55,94	23 858	12 262	-48,60
CROATIA	3 432	10 412	203,38	49 140	128 420	161,33
BOSNIA AND HERZEGOVINA		14 915	-		194 683	-
SLOVAKIA	36 212	46 337	27,96	1 818 942	2 386 656	31,21
SLOVENIA	17 233	19 682	14,21	211 951	146 226	-31,01
CZECH REPUBLIC	70 780	206 739	192,09	988 424	2 013 851	103,74
RUSSIA FEDERATION	695 464	532 969	-23,36	13 383 313	11 115 189	-16,95
SERBIA		5 298	-		84 522	-
			-			-
-PRODUK KERAMIK	61 332 998	47 031 240	-23,32	56 200 087	54 299 129	-3,38
JAPAN	902 905	796 528	-11,78	4 604 076	6 635 862	44,13
HONG KONG	72 573	116 110	59,99	224 772	461 113	105,15
KOREA, REPUBLIC OF	6 432 104	4 448 054	-30,85	3 700 645	3 092 966	-16,42
TAIWAN	4 625 793	2 938 711	-36,47	2 108 915	1 399 507	-33,64
CHINA	73 186	67 646	-7,57	517 863	589 863	13,90
MACAU	18 743	4 892	-73,90	282 973	74 448	-73,69
PAPUA NEW GUINEA	44 821	123 002	174,43	14 482	30 688	111,90
THAILAND	5 341 881	3 877 234	-27,42	2 504 410	2 873 201	14,73
SINGAPORE	1 145 216	768 580	-32,89	1 174 677	906 378	-22,84
PHILIPPINES	5 446 030	3 154 339	-42,08	1 367 362	1 020 871	-25,34
MALAYSIA	7 810 396	6 807 784	-12,84	3 746 569	4 829 739	28,91
MYANMAR	273 855	198 423	-27,54	135 232	221 420	63,73
CAMBODIA	272 766	180 061	-33,99	101 758	74 292	-26,99
BRUNEI DARUSSALAM	947 507	651 071	-31,29	294 996	238 690	-19,09
BHUTAN	3 840		-100,00	8 613		-100,00
VIET NAM	135 697	88 801	-34,56	166 695	105 649	-36,62
MALDIVES	282 383	305 554	8,21	85 524	41 900	-51,01
INDIA	394 234	429 207	8,87	465 631	630 366	35,38
PAKISTAN	799 871	568 839	-28,88	236 409	205 579	-13,04
BANGLADESH	112 690	186 241	65,27	142 276	72 630	-48,95
SRI LANKA	6 835 271	2 412 490	-64,71	1 403 538	600 228	-57,23
IRAQ		75 140	-		20 725	-
IRAN (ISLAMIC REPUBLIC OF)	55 992		-100,00	26 746		-100,00
SAUDI ARABIA	522 367	357 220	-31,62	300 475	186 903	-37,80
ISRAEL	214 303	33 953	-84,16	70 872	30 543	-56,90
KUWAIT	208 846	81 111	-61,16	48 146	96 593	100,63
JORDAN	775	37 462	4 733,81	89	35 891	40 226,97
LEBANON	625	18 732	2 897,12	3 732	49 402	1 223,74
YEMEN	1 273 117	1 919 612	50,78	292 282	538 256	84,16
OMAN	4 681	7 280	55,52	9 488	16 930	78,44
TURKEY	131 678	131 635	-0,03	174 021	171 867	-1,24
UNITED ARAB EMIRATES	318 137	281 863	-11,40	861 706	466 756	-45,83
QATAR	143 159	497 788	247,72	324 652	648 680	99,81
BAHRAIN	136 843	166 662	21,79	45 112	56 021	24,18
CYPRUS		2 204	-		4 176	-

TABEL 5. PERKEMBANGAN EKSPOR INDONESIA MENURUT KOMODITI DAN NEGARA TUJUAN

JENIS BARANG	BERAT BERSIH (KG)		PERUB	NILAI FOB (US \$)		PERUB
	JAN-FEB 2012	JAN-FEB 2013	%	JAN-FEB 2012	JAN-FEB 2013	%
(1)	(2)	(3)	(4)	(5)	(6)	(7)
EGYPT	107 163	14 238	-86,71	99 780	27 186	-72,75
LIBYAN ARAB JAMAHIRIYA	9 480	19 504	105,74	7 900	51 932	557,37
MOROCCO		5 779	-		4 191	-
TUNISIA		11 374	-		5 582	-
SUDAN	22 049		-100,00	12 080		-100,00
ETHIOPIA	49 382		-100,00	12 720		-100,00
TANZANIA, UNITED REP. OF	26 710	35 571	33,17	14 252	13 158	-7,68
MADAGASCAR	74 684	122 162	63,57	32 846	36 193	10,19
KENYA	6 000	1 508	-74,87	2 200	630	-71,36
REUNION	472 447	213 881	-54,73	114 878	68 506	-40,37
MOZAMBIQUE	10		-100,00	206		-100,00
TOGO	550	4 000	627,27	288	1 557	440,63
ANGOLA	510	50	-90,20	3 600	63	-98,25
NIGERIA	43 756	159 530	264,59	23 249	55 616	139,22
GABON		80	-		251	-
COTE D'IVOIRE	1 406		-100,00	1 350		-100,00
SENEGAL	2 032	19 550	862,11	600	10 114	1 585,67
SEYCHELLES	513	53 487	10 326,32	2 733	10 399	280,50
UGANDA		125	-		23	-
SOUTH AFRICA	710 592	1 009 524	42,07	3 557 580	3 459 418	-2,76
ZIMBABWE	20	129 939	649 595,00	11	28 909	262 709,09
MAURITIUS	1 953 940	1 461 102	-25,22	453 026	416 662	-8,03
AUSTRALIA	3 841 190	2 315 976	-39,71	2 285 569	1 349 519	-40,95
NEW ZEALAND	111 497	94 267	-15,45	89 428	106 310	18,88
GUAM	954	753	-21,07	10 047	2 550	-74,62
PALAU		100	-		650	-
NEW CALEDONIA	2 085	28 507	1 267,24	2 527	21 753	760,82
NORTHERN MARIANA ISLANDS		153	-		160	-
VANUATU		197	-		466	-
WALLIS AND FUTUNA ISLANDS	2 100		-100,00	591		-100,00
FIJI	315	600	90,48	4 757	2 334	-50,94
SAMOA	50 400		-100,00	13 524		-100,00
SOLOMON ISLANDS	655		-100,00	68		-100,00
EAST TIMOR	968 655	1 155 609	19,30	485 225	424 856	-12,44
UNITED STATES	3 507 577	3 423 378	-2,40	12 630 715	9 848 379	-22,03
CANADA	279 705	242 232	-13,40	380 532	673 515	76,99
MEXICO	1 788	54 071	2 924,11	3 421	53 211	1 455,42
PANAMA	25 842	51 084	97,68	12 109	15 557	28,47
CHILE	13 245	49 784	275,87	32 389	102 609	216,80
VENEZUELA	18 704		-100,00	38 164		-100,00
ARGENTINA	31 916	244 500	666,07	163 923	475 252	189,92
BRAZIL	8 784	12 962	47,56	9 196	11 869	29,07
COLOMBIA	26 421	23 863	-9,68	50 745	47 910	-5,59
URUGUAY	450	285	-36,67	1 057	295	-72,09
PERU	9 689	11 397	17,63	19 744	22 447	13,69
GUYANA	137		-100,00	138		-100,00
JAMAICA	50 224	5 350	-89,35	19 089	12 249	-35,83
PUERTO RICO	19 085	200	-98,95	16 859	10	-99,94
DOMINICAN REPUBLIC	725	330	-54,48	5 464	51	-99,07
COSTA RICA	8 432	745	-91,16	6 112	929	-84,80
BARBADOS	44		-100,00	642		-100,00
ARUBA	2 900		-100,00	474		-100,00
BERMUDA	312	312	0,00	152	535	251,97
CAYMAN ISLANDS		55	-		8	-
FRENCH POLYNESIA	27 800	23 733	-14,63	14 408	7 029	-51,21
MARTINIQUE	140	643	359,29	55	625	1 036,36
TURKS AND CAICOS ISLANDS		1 134	-		1 172	-
GUADELOUPE	179	23 385	12 964,25	482	5 925	1 129,25
UNITED KINGDOM	1 112 180	1 542 215	38,67	2 881 928	2 768 416	-3,94
NETHERLANDS	322 142	292 263	-9,28	494 623	410 661	-16,97
FRANCE	422 062	568 303	34,65	401 994	901 767	124,32
GERMANY, FED. REP. OF	285 555	168 562	-40,97	670 756	461 122	-31,25
AUSTRIA	293	654	123,21	613	939	53,18
BELGIUM	527 704	791 930	50,07	3 982 177	4 072 394	2,27
SWITZERLAND	1 974	2 450	24,11	8 287	2 551	-69,22
DENMARK	7 628	1 119	-85,33	10 995	2 702	-75,43
NORWAY	24 835	73 622	196,44	12 089	30 456	151,93
SWEDEN	124 162	74 645	-39,88	107 190	82 555	-22,98
FINLAND	81 228	225 226	177,28	460 715	1 079 220	134,25
IRELAND	50 448	66 457	31,73	122 985	136 912	11,32
ITALY	186 573	99 797	-46,51	367 588	196 068	-46,66
SPAIN	562 404	108 666	-80,68	405 718	100 671	-75,19
PORTUGAL	1 220	435	-64,34	5 474	956	-82,54
GREECE	6 068	3 481	-42,63	14 200	5 252	-63,01
HUNGARY	7 830	675	-91,38	14 893	1 737	-88,34
POLAND	7 902	99 338	1 157,12	11 103	43 233	289,38

TABEL 5. PERKEMBANGAN EKSPOR INDONESIA MENURUT KOMODITI DAN NEGARA TUJUAN

JENIS BARANG	BERAT BERSIH (KG)		PERUB	NILAI FOB (US \$)		PERUB
	JAN-FEB 2012	JAN-FEB 2013	%	JAN-FEB 2012	JAN-FEB 2013	%
(1)	(2)	(3)	(4)	(5)	(6)	(7)
ROMANIA	11 151	253	-97,73	43 628	1 118	-97,44
BULGARIA	3 249	75	-97,69	634	410	-35,33
AZERBAIJAN	1		-100,00	1		-100,00
UKRAINE		350	-		240	-
LITHUANIA	1 665	5 645	239,04	1 320	59 287	4 391,44
LATVIA		38 577	-		81 483	-
ESTONIA	25 978	6 303	-75,74	6 396	6 662	4,16
GEORGIA		60	-		346	-
CROATIA	1 650	1 365	-17,27	373	2 314	520,38
MALTA	2 655	306	-88,47	6 073	157	-97,41
SLOVAKIA	1 914		-100,00	3 719		-100,00
SLOVENIA	1 687	310	-81,62	256	77	-69,92
CZECH REPUBLIC	24 305	48 038	97,65	9 145	18 117	98,11
RUSSIA FEDERATION	51 056	45 972	-9,96	73 572	19 872	-72,99
SERBIA		750	-		1 856	-
			-			-
-EMAS BATANGAN	7 098	4 425	-37,66	394 834 225	235 246 579	-40,42
HONG KONG	39	642	1 546,15	2 125 636	34 410 744	1 518,84
SINGAPORE	745	2 469	231,41	40 754 655	131 070 943	221,61
SOUTH AFRICA	3 851		-100,00	214 785 043		-100,00
AUSTRALIA	2 463	1 314	-46,65	137 168 891	69 764 892	-49,14
			-			-
-PESAWAT UDARA DAN BAGIANN	226 744	251 390	10,87	23 709 891	38 755 744	63,46
JAPAN	17	423	2 388,24	332 070	16 611	-95,00
HONG KONG	118	1 111	841,53	12 700	73 385	477,83
KOREA, REPUBLIC OF	11 191	2 838	-74,64	580 409	546 659	-5,81
TAIWAN	7	77	1 000,00	300	7 650	2 450,00
CHINA	7 064	2 596	-63,25	568 689	91 145	-83,97
THAILAND	396	9 861	2 390,15	191 596	149 542	-21,95
SINGAPORE	54 219	106 384	96,21	4 910 894	1 866 460	-61,99
PHILIPPINES	24	52	116,67	1 409	1 490	5,75
MALAYSIA	77 371	17 620	-77,23	3 232 440	2 583 068	-20,09
BRUNEI DARUSSALAM	41	15 520	37 753,66	1 000	18 375 429	1 837 442,90
VIET NAM	135	202	49,63	10 700	4 000	-62,62
INDIA	10	6 123	61 130,00	1 769	301 752	16 957,77
PAKISTAN	23	10	-56,52	82 958	44 329	-46,56
SRI LANKA		23 486	-		551 243	-
SAUDI ARABIA	10	235	2 250,00	16 199	259 841	1 504,06
ISRAEL	8		-100,00	100		-100,00
YEMEN	48	183	281,25	4 000	1 350	-66,25
UNITED ARAB EMIRATES	121	51	-57,85	63 510	157 206	147,53
BAHRAIN	700		-100,00	16 337		-100,00
GUINEA	5		-100,00	1 500		-100,00
SENEGAL	10		-100,00	1 469		-100,00
MAURITIUS		140	-		308	-
AUSTRALIA	1 284	1 961	52,73	249 683	423 226	69,51
NEW ZEALAND	255	1	-99,61	500	100	-80,00
EAST TIMOR	300	2 913	871,00	492	1 587	222,56
UNITED STATES	5 926	6 090	2,77	445 891	2 101 211	371,24
CANADA	758	1 885	148,68	146 011	169 777	16,28
CHILE		3	-		1	-
UNITED KINGDOM	38 478	29 319	-23,80	5 086 876	8 117 672	59,58
NETHERLANDS	17 693	1 810	-89,77	3 769 960	53 997	-98,57
FRANCE	1 714	4 490	161,96	517 477	904 446	74,78
GERMANY, FED. REP. OF	71	3 742	5 170,42	8 238	132 375	1 506,88
AUSTRIA		120	-		1 329	-
BELGIUM	31	121	290,32	855	13 614	1 492,28
SWITZERLAND	4 389	8 430	92,07	191 655	213 155	11,22
DENMARK	6	48	700,00	575	400	-30,43
NORWAY	6		-100,00	250		-100,00
SWEDEN		899	-		2 940	-
FINLAND	74	7	-90,54	79 334	1 199	-98,49
IRELAND	68	960	1 311,76	143 750	3 890	-97,29
ITALY		3	-		50	-
SPAIN	3 786	1 665	-56,02	2 729 928	1 582 707	-42,02
ICELAND		2	-		150	-
ESTONIA		9	-		450	-
RUSSIA FEDERATION	387		-100,00	308 367		-100,00
			-			-
-KAPAL LAUT DAN SEJENISNYA	23 640 061	45 853 803	93,97	65 353 406	523 858 892	701,58
HONG KONG	1 588 230	110	-99,99	20 635 129	1 873	-99,99
KOREA, REPUBLIC OF	245		-100,00	14 000		-100,00
CHINA		150	-		4 299	-
THAILAND	28 314	59 097	108,72	20 400	286 457	1 304,20
SINGAPORE	16 921 742	40 278 614	138,03	39 543 593	495 216 033	1 152,33
PHILIPPINES		15 514	-		148 160	-
MALAYSIA	151	1 836 750	1 216 290,73	550	13 379 212	2 432 484,00

TABEL 5. PERKEMBANGAN EKSPOR INDONESIA MENURUT KOMODITI DAN NEGARA TUJUAN

JENIS BARANG	BERAT BERSIH (KG)		PERUB	NILAI FOB (US \$)		PERUB
	JAN-FEB 2012	JAN-FEB 2013	%	JAN-FEB 2012	JAN-FEB 2013	%
(1)	(2)	(3)	(4)	(5)	(6)	(7)
MYANMAR		3 061 406	-		8 359 467	-
VIET NAM		471 468	-		4 246 316	-
INDIA	338 100	4 929	-98,54	575 042	1 480 000	157,37
BANGLADESH	3 254 000		-100,00	1 041 069		-100,00
SRI LANKA		56 000	-		38 758	-
LEBANON	315		-100,00	182 700		-100,00
QATAR	4 000		-100,00	35 593		-100,00
AUSTRALIA	800	1 150	43,75	22 332	35 522	59,06
EAST TIMOR	650		-100,00	164		-100,00
UNITED STATES		2 000	-		20 985	-
CANADA	14		-100,00	300		-100,00
MEXICO		66 100	-		625 000	-
BRAZIL	1 501 000		-100,00	3 239 466		-100,00
GERMANY, FED. REP. OF	2 500	115	-95,40	43 068	3 218	-92,53
BELGIUM		400	-		13 592	-
-PERLENGKAPAN OLAHRAGA DA	4 583 812	5 913 017	29,00	51 203 339	69 029 984	34,82
JAPAN	158 406	149 816	-5,42	4 674 581	4 361 314	-6,70
HONG KONG	101 485	211 464	108,37	1 136 632	2 250 535	98,00
KOREA, REPUBLIC OF	30 714	83 694	172,49	303 643	723 070	138,13
TAIWAN	6 581	14 820	125,19	29 187	111 592	282,33
CHINA	34 727	54 459	56,82	373 178	1 076 987	188,60
PAPUA NEW GUINEA	2 419	1 513	-37,45	18 163	2 850	-84,31
THAILAND	4 652	9 131	96,28	76 186	68 104	-10,61
SINGAPORE	18 465	56 653	206,81	755 530	2 073 080	174,39
PHILIPPINES	1 865	9 500	409,38	21 461	58 486	172,52
MALAYSIA	93 725	118 263	26,18	515 605	400 124	-22,40
BRUNEI DARUSSALAM	247	1 090	341,30	128	5 021	3 822,66
VIET NAM	638	3 601	464,42	12 366	72 602	487,11
INDIA	35 954	23 597	-34,37	391 893	187 163	-52,24
PAKISTAN	25 355	23 466	-7,45	48 138	181 650	277,35
SRI LANKA	31 842	9 792	-69,25	21 012	12 789	-39,13
IRAN (ISLAMIC REPUBLIC OF)	8 450	2 695	-68,11	41 112	2 625	-93,62
SAUDI ARABIA	3 472	143 592	4 035,71	38 278	571 877	1 394,01
ISRAEL	7 567	6 062	-19,89	70 222	46 120	-34,32
KUWAIT	7 000	7 500	7,14	30 000	30 300	1,00
JORDAN		161	-		1 813	-
LEBANON	17 659	195	-98,90	178 151	2 161	-98,79
TURKEY	2 158	13 844	541,52	17 730	111 112	526,69
UNITED ARAB EMIRATES	39 184	35 936	-8,29	264 187	336 515	27,38
CYPRUS		4	-		83	-
EGYPT		3 482	-		26 420	-
LIBYAN ARAB JAMAHIRIYA		598	-		2 595	-
MOROCCO	1 200	5 195	332,92	15 381	58 205	278,42
TUNISIA	51		-100,00	260		-100,00
ALGERIA	1 572		-100,00	3 016		-100,00
SUDAN	10 590		-100,00	100 093		-100,00
TANZANIA, UNITED REP. OF		2 440	-		685	-
KENYA	20	872	4 260,00	330	4 000	1 112,12
TOGO	770	2 570	233,77	539	1 597	196,29
GUINEA	1		-100,00	4		-100,00
ANGOLA		26	-		99	-
CAMEROON		300	-		1 381	-
NIGERIA	4 061		-100,00	37 890		-100,00
SOUTH AFRICA	17 450	15 248	-12,62	135 671	137 772	1,55
MAURITIUS	932	131	-85,94	17 850	8 680	-51,37
AUSTRALIA	153 621	134 804	-12,25	2 025 016	1 854 354	-8,43
NEW ZEALAND	5 287	5 434	2,78	36 099	66 460	84,10
NEW CALEDONIA	140		-100,00	3 844		-100,00
FIJI	55	893	1 523,64	1 000	9 780	878,00
EAST TIMOR	19 237	14 901	-22,54	49 767	24 242	-51,29
UNITED STATES	1 717 244	2 124 948	23,74	17 876 856	24 640 583	37,84
CANADA	64 388	96 901	50,50	710 295	1 080 313	52,09
MEXICO	138 650	198 410	43,10	1 641 570	2 176 768	32,60
GUATEMALA		486	-		6 261	-
PANAMA	3 151	7 712	144,75	189 165	68 330	-63,88
CHILE	17 074	31 960	87,19	189 137	333 063	76,10
VENEZUELA	4 163	16 395	293,83	44 285	191 094	331,51
ARGENTINA	4 271	4 488	5,08	52 579	36 983	-29,66
BRAZIL	219 274	211 896	-3,36	2 262 517	2 079 819	-8,07
COLOMBIA	2 187	4 252	94,42	28 889	60 646	109,93
ECUADOR		2 716	-		26 801	-
PERU	29 076	48 873	68,09	315 478	531 089	68,34
PUERTO RICO	328		-100,00	1 369		-100,00
FRENCH POLYNESIA		76	-		2 010	-
NETHERLANDS ANTILLES	5		-100,00	165		-100,00
SAINT KITTS AND NEVIS		60	-		1 389	-

TABEL 5. PERKEMBANGAN EKSPOR INDONESIA MENURUT KOMODITI DAN NEGARA TUJUAN

JENIS BARANG	BERAT BERSIH (KG)		PERUB	NILAI FOB (US \$)		PERUB
	JAN-FEB 2012	JAN-FEB 2013	%	JAN-FEB 2012	JAN-FEB 2013	%
(1)	(2)	(3)	(4)	(5)	(6)	(7)
UNITED KINGDOM	415 737	542 503	30,49	4 268 262	5 901 371	38,26
NETHERLANDS	210 330	245 758	16,84	2 417 591	2 854 935	18,09
FRANCE	309 163	319 012	3,19	3 207 231	3 878 970	20,94
GERMANY, FED. REP. OF	232 684	167 660	-27,95	2 673 910	2 426 052	-9,27
AUSTRIA	6 156	2 418	-60,72	113 020	25 421	-77,51
BELGIUM	3 740	65 626	1 654,71	52 912	467 904	784,31
SWITZERLAND	25 352	13 257	-47,71	140 106	392 050	179,82
DENMARK	13 502	23 993	77,70	166 132	385 817	132,24
NORWAY	1 271	1 612	26,83	24 632	19 481	-20,91
SWEDEN	56 725	31 275	-44,87	212 202	186 414	-12,15
FINLAND	297	320	7,74	11 519	7 216	-37,36
IRELAND		11 708	-		120 231	-
ITALY	72 797	150 217	106,35	937 026	1 837 164	96,06
SPAIN	19 445	32 418	66,72	208 618	437 979	109,94
PORTUGAL	5 648		-100,00	47 074		-100,00
GREECE	43 637	79 679	82,60	503 129	863 435	71,61
HUNGARY		13 572	-		102 801	-
POLAND	7 942	2 831	-64,35	96 346	31 641	-67,16
UKRAINE	5 458	3 191	-41,54	74 259	41 602	-43,98
LITHUANIA	402	1 758	337,31	5 105	18 248	257,45
LATVIA	16 533	90 029	444,54	216 214	793 547	267,02
ESTONIA	6 868	3 777	-45,01	78 913	51 394	-34,87
GEORGIA	1 542		-100,00	27 191		-100,00
CROATIA	252	18	-92,86	2 699	71	-97,37
SLOVAKIA	276	3 871	1 302,54	3 130	46 558	1 387,48
SLOVENIA	350	3 770	977,14	21 585	43 452	101,31
CZECH REPUBLIC	62 378	87 189	39,78	777 985	977 414	25,63
RUSSIA FEDERATION	17 964	98 640	449,10	160 100	999 424	524,25
			-			-
-PENA DAN PENSIL	2 254 922	2 420 425	7,34	17 783 832	14 667 620	-17,52
JAPAN	32 414	18 479	-42,99	409 462	276 222	-32,54
HONG KONG	4 030	21 471	432,78	75 179	255 908	240,40
KOREA, REPUBLIC OF	14 662	22 854	55,87	150 544	254 399	68,99
TAIWAN	2 489	17 891	618,80	31 784	213 496	571,71
CHINA	22 304	21 381	-4,14	253 410	288 930	14,02
PAPUA NEW GUINEA	2 680		-100,00	3 150		-100,00
THAILAND	78 185	29 143	-62,73	792 934	367 002	-53,72
SINGAPORE	32 672	23 084	-29,35	335 751	321 943	-4,11
PHILIPPINES	143 717	84 976	-40,87	1 260 722	867 324	-31,20
MALAYSIA	91 540	64 914	-29,09	1 056 124	737 028	-30,21
VIET NAM	10 811	31 721	193,41	102 430	128 360	25,31
MALDIVES	300	2 482	727,33	600	27 238	4 439,67
INDIA	390	3 138	704,62	258	54 917	21 185,66
PAKISTAN	8 990	9 227	2,64	70 937	81 851	15,39
BANGLADESH	13 737	31 182	126,99	142 106	295 803	108,16
IRAN (ISLAMIC REPUBLIC OF)	59 229	7 290	-87,69	593 875	67 914	-88,56
SAUDI ARABIA	171 321		-100,00	1 715 696		-100,00
ISRAEL	841	437	-48,04	8 880	7 601	-14,40
KUWAIT	5 567	6 219	11,71	79 505	82 005	3,14
LEBANON	19 325		-100,00	159 454		-100,00
OMAN	4 581	8 994	96,33	54 236	109 868	102,57
TURKEY	89 778	70 410	-21,57	734 712	457 169	-37,78
UNITED ARAB EMIRATES	27 231	12 440	-54,32	331 841	137 980	-58,42
QATAR	3 519		-100,00	24 793		-100,00
BAHRAIN		8 779	-		106 513	-
MOROCCO	27 033	17 621	-34,82	284 369	183 289	-35,55
TOGO	75		-100,00	89		-100,00
CAMEROON	232		-100,00	1 341		-100,00
COTE D'IVOIRE	97 080		-100,00	59 648		-100,00
SOUTH AFRICA	13 345	3 965	-70,29	42 892	38 547	-10,13
AUSTRALIA	53 892	84 191	56,22	386 447	600 751	55,45
NEW ZEALAND	2 241	12 623	463,28	20 508	76 509	273,07
FIJI	115		-100,00	2 168		-100,00
EAST TIMOR	36 177	28 121	-22,27	45 166	47 931	6,12
UNITED STATES	664 413	1 271 538	91,38	4 022 869	4 298 637	6,86
CANADA	74 433	97 032	30,36	189 746	270 838	42,74
MEXICO	267 213	220 243	-17,58	2 559 141	2 123 772	-17,01
VENEZUELA	8 282	2 308	-72,13	46 181	21 883	-52,61
BRAZIL	16 335		-100,00	102 643		-100,00
COLOMBIA	39 050	24 191	-38,05	398 265	222 130	-44,23
ECUADOR		237	-		3 774	-
PUERTO RICO		6 936	-		74 244	-
UNITED KINGDOM	9 167	5 158	-43,73	65 795	56 595	-13,98
NETHERLANDS	1 854	29 944	1 515,10	18 733	280 690	1 398,37
FRANCE	4 512	9 752	116,13	46 942	82 062	74,82
GERMANY, FED. REP. OF	56 648	74 827	32,09	618 699	694 980	12,33
BELGIUM		4 585	-		42 117	-

TABEL 5. PERKEMBANGAN EKSPOR INDONESIA MENURUT KOMODITI DAN NEGARA TUJUAN

JENIS BARANG	BERAT BERSIH (KG)		PERUB	NILAI FOB (US \$)		PERUB
	JAN-FEB 2012	JAN-FEB 2013	%	JAN-FEB 2012	JAN-FEB 2013	%
(1)	(2)	(3)	(4)	(5)	(6)	(7)
DENMARK	5 983		-100,00	65 696		-100,00
NORWAY	2 371		-100,00	28 129		-100,00
SWEDEN	15 961	5 095	-68,08	186 268	59 020	-68,31
IRELAND		10 765	-		160 141	-
ITALY	1 221	3 547	190,50	15 106	57 113	278,08
SPAIN	1 585	9 506	499,75	24 191	104 378	331,47
PORTUGAL	586		-100,00	4 586		-100,00
HUNGARY	732		-100,00	17 903		-100,00
CZECH REPUBLIC	14 073	1 593	-88,68	141 928	28 693	-79,78
RUSSIA FEDERATION		135	-		55	-
			-			-
-BATU SEMI PERMATA	39	1	-97,44	4 153	25	-99,40
UNITED STATES	2	1	-50,00	3 909	25	-99,36
CANADA	2		-100,00	216		-100,00
SPAIN	35		-100,00	28		-100,00
			-			-
-KOPER, TAS, DOMPET PLASTIK/T	1 984 502	1 930 094	-2,74	17 346 239	19 985 764	15,22
JAPAN	226 545	180 737	-20,22	2 036 850	1 998 330	-1,89
HONG KONG	12 031	36 227	201,11	224 117	742 351	231,23
KOREA, REPUBLIC OF	31 341	139 784	346,01	125 500	879 252	600,60
TAIWAN	9 355	11 449	22,38	41 366	73 422	77,49
CHINA	78 999	37 086	-53,06	1 347 891	377 551	-71,99
THAILAND	13 360	9 885	-26,01	149 447	75 571	-49,43
SINGAPORE	24 448	51 255	109,65	608 997	821 831	34,95
PHILIPPINES	28 132	35 370	25,73	289 914	390 630	34,74
MALAYSIA	14 525	35 958	147,56	108 542	436 757	302,39
CAMBODIA		65	-		2 623	-
BRUNEI DARUSSALAM		223	-		1 389	-
VIET NAM	7 202	3 367	-53,25	76 183	49 577	-34,92
MALDIVES	208	125	-39,90	3 260	273	-91,63
INDIA	11 224	24 670	119,80	47 148	183 645	289,51
PAKISTAN		276	-		4 642	-
BANGLADESH		2 940	-		7 080	-
SRI LANKA	9 577	8 872	-7,36	7 714	17 127	122,02
SAUDI ARABIA	5 253	18 823	258,33	31 852	112 665	253,71
ISRAIL		1 067	-		11 262	-
JORDAN		127	-		5 973	-
LEBANON	50		-100,00	186		-100,00
TURKEY	2 587	1 397	-46,00	75 121	22 860	-69,57
UNITED ARAB EMIRATES	45 688	50 217	9,91	229 589	334 530	45,71
MOROCCO	3 177	3 639	14,54	41 019	50 612	23,39
ALGERIA		1 376	-		5 350	-
MADAGASCAR	170		-100,00	771		-100,00
REUNION	70	2	-97,14	113	87	-23,01
SOUTH AFRICA	69 366	58 969	-14,99	244 224	246 380	0,88
MAURITIUS	15	1	-93,33	80	22	-72,50
VIRGIN ISLANDS (BRITISH)		30	-		1 008	-
AUSTRALIA	24 714	32 646	32,10	145 994	350 214	139,88
NEW ZEALAND	7 151	6 827	-4,53	26 596	27 289	2,61
GUAM	250	171	-31,60	2 098	3 660	74,45
NEW CALEDONIA	162	32	-80,25	2 038	415	-79,64
VANUATU	50		-100,00	192		-100,00
WALLIS AND FUTUNA ISLANDS	350		-100,00	2 208		-100,00
FIJI		48	-		749	-
EAST TIMOR	3 870	8 139	110,31	2 196	4 390	99,91
UNITED STATES	619 850	464 019	-25,14	5 846 209	6 770 104	15,80
CANADA	27 716	35 000	26,28	368 604	389 631	5,70
MEXICO	57 989	49 483	-14,67	303 426	309 549	2,02
PANAMA	24 397	10 805	-55,71	137 186	75 151	-45,22
SURINAME	1 397		-100,00	17 231		-100,00
CHILE	8 757	16 654	90,18	26 386	94 292	257,36
ARGENTINA	11	16	45,45	53	95	79,25
BRAZIL	54 905	27 018	-50,79	197 178	117 419	-40,45
URUGUAY	7 190	1 351	-81,21	22 937	6 056	-73,60
PARAGUAY		14	-		82	-
ECUADOR	4 003		-100,00	10 818		-100,00
PERU	153	6 936	4 433,33	4 067	38 633	849,91
DOMINICAN REPUBLIC	165	203	23,03	2 108	197	-90,65
BARBADOS		8	-		342	-
BERMUDA	256	256	0,00	2 610	3 072	17,70
FRENCH POLYNESIA	11	2	-81,82	316	31	-90,19
NETHERLANDS ANTILLES	184		-100,00	1 428		-100,00
UNITED KINGDOM	65 950	49 664	-24,69	478 434	391 866	-18,09
NETHERLANDS	20 871	17 146	-17,85	440 210	361 477	-17,89
FRANCE	16 054	11 591	-27,80	225 681	196 939	-12,74
GERMANY, FED. REP. OF	62 017	63 123	1,78	577 312	505 070	-12,51
AUSTRIA		1	-		6	-

TABEL 5. PERKEMBANGAN EKSPOR INDONESIA MENURUT KOMODITI DAN NEGARA TUJUAN

JENIS BARANG	BERAT BERSIH (KG)		PERUB	NILAI FOB (US \$)		PERUB
	JAN-FEB 2012	JAN-FEB 2013	%	JAN-FEB 2012	JAN-FEB 2013	%
(1)	(2)	(3)	(4)	(5)	(6)	(7)
BELGIUM	281 674	251 471	-10,72	955 863	800 690	-16,23
SWITZERLAND	4 580	2 475	-45,96	40 961	17 378	-57,57
MONACO		662	-		13 295	-
DENMARK	1 554		-100,00	10 242		-100,00
NORWAY	135	588	335,56	7 053	4 712	-33,19
SWEDEN	1 731	799	-53,84	35 681	34 636	-2,93
FINLAND	800	919	14,88	19 355	8 476	-56,21
IRELAND	18	10	-44,44	585	176	-69,91
ITALY	51 587	119 604	131,85	1 509 915	2 377 936	57,49
SPAIN	31 968	10 272	-67,87	174 853	86 090	-50,76
PORTUGAL	28	350	1 150,00	238	1 969	727,31
GREECE	5 696	2 359	-58,58	36 942	11 746	-68,20
HUNGARY		663	-		2 705	-
POLAND	316	1 841	482,59	1 140	7 442	552,81
ROMANIA	25	190	660,00	465	775	66,67
UKRAINE		81	-		2 431	-
ESTONIA		14	-		112	-
CROATIA	15		-100,00	1 109		-100,00
MALTA	625		-100,00	2 382		-100,00
SLOVAKIA	654	3 848	488,38	1 947	13 337	585,00
CZECH REPUBLIC		35	-		317	-
RUSSIA FEDERATION	1 350	18 823	1 294,30	14 108	102 012	623,08
			-			-
-BARANG DARI LOGAM MULIA	19 462	20 080	3,18	33 688 627	22 419 498	-33,45
JAPAN	843	714	-15,30	26 238	437 387	1 567,00
HONG KONG	907	814	-10,25	13 131 630	3 539 220	-73,05
KOREA, REPUBLIC OF	158	41	-74,05	149 370	41 006	-72,55
CHINA	8	658	8 125,00	9 887	98 177	892,99
THAILAND	1 318	903	-31,49	1 838 118	2 205 626	19,99
SINGAPORE	6 297	4 466	-29,08	3 739 726	2 485 514	-33,54
PHILIPPINES	218		-100,00	40		-100,00
MALAYSIA	9	10	11,11	427 194	433 838	1,56
INDIA	25		-100,00	26 113		-100,00
TURKEY	96	88	-8,33	95 861	85 785	-10,51
UNITED ARAB EMIRATES	31	16	-48,39	1 340 846	722 877	-46,09
CYPRUS		20	-		27 236	-
U.S. VIRGIN ISLANDS	4		-100,00	20		-100,00
SOUTH AFRICA	184		-100,00	5 292 284		-100,00
AUSTRALIA	78	496	535,90	10 155	101 712	901,60
NEW ZEALAND	14	41	192,86	14 170	16 552	16,81
NEW CALEDONIA		75	-		108	-
UNITED STATES	2 398	7 916	230,11	4 704 643	8 361 263	77,72
CANADA	13	8	-38,46	40 538	69 817	72,23
MEXICO		800	-		2 580	-
CHILE	18		-100,00	270		-100,00
BRAZIL	7		-100,00	705		-100,00
COLOMBIA	90		-100,00	1 961		-100,00
DOMINICAN REPUBLIC	1		-100,00	855		-100,00
COSTA RICA		100	-		58	-
HAITI	1		-100,00	5		-100,00
BERMUDA	29		-100,00	659		-100,00
CAYMAN ISLANDS	9		-100,00	70		-100,00
FRENCH POLYNESIA	755		-100,00	654		-100,00
NETHERLANDS ANTILLES	8		-100,00	967		-100,00
GUADELOUPE		450	-		1 138	-
UNITED KINGDOM	30	101	236,67	32 380	118 714	266,63
NETHERLANDS	1 413	732	-48,20	821 902	1 094 128	33,12
FRANCE	2 801	940	-66,44	10 251	19 640	91,59
GERMANY, FED. REP. OF	178	350	96,63	232 067	264 247	13,87
BELGIUM		49	-		75 311	-
SWITZERLAND	23	23	0,00	18 662	28 548	52,97
DENMARK	77	20	-74,03	145 799	73 287	-49,73
ITALY	1 279	249	-80,53	1 570 095	2 115 729	34,75
PORTUGAL	100		-100,00	167		-100,00
ICELAND	2		-100,00	4 226		-100,00
POLAND	40		-100,00	99		-100,00
			-			-
-PETI KEMAS	836 568	992 149	18,60	1 829 715	3 160 399	72,73
JAPAN	136 013	500	-99,63	561 865	9 141	-98,37
CHINA		24 000	-		110 000	-
PAPUA NEW GUINEA	21 300		-100,00	188 324		-100,00
THAILAND	13 113	161 000	1 127,79	11 500	133 000	1 056,52
SINGAPORE	655 192	656 432	0,19	991 573	1 162 291	17,22
MALAYSIA		24 996	-		106 100	-
MYANMAR		18 000	-		1 026 537	-
INDIA		67 830	-		527 140	-
TURKEY		24 000	-		20 000	-

TABEL 5. PERKEMBANGAN EKSPOR INDONESIA MENURUT KOMODITI DAN NEGARA TUJUAN

JENIS BARANG	BERAT BERSIH (KG)		PERUB	NILAI FOB (US \$)		PERUB
	JAN-FEB 2012	JAN-FEB 2013	%	JAN-FEB 2012	JAN-FEB 2013	%
(1)	(2)	(3)	(4)	(5)	(6)	(7)
UGANDA		3 000	-		45 320	-
SOUTH AFRICA		398	-		300	-
AUSTRALIA		4 100	-		10 320	-
FRANCE		7 893	-		10 250	-
GERMANY, FED. REP. OF	1 150		-100,00	25 807		-100,00
FINLAND	9 800		-100,00	50 646		-100,00
			-			-
-KOMPUTER DAN BAGIANNYA	4 867 874	2 728 727	-43,94	117 512 213	81 657 686	-30,51
JAPAN	445 074	181 839	-59,14	11 066 786	6 587 588	-40,47
HONG KONG	214 563	112 665	-47,49	1 555 441	2 487 249	59,91
KOREA, REPUBLIC OF	5 163	6 666	29,11	114 068	136 881	20,00
TAIWAN	3 757	18 163	383,44	244 139	229 213	-6,11
CHINA	239 547	241 396	0,77	4 953 898	2 997 484	-39,49
PAPUA NEW GUINEA	100	6 067	5 967,00	9 122	15 429	69,14
THAILAND	125 801	121 099	-3,74	3 776 503	4 508 467	19,38
SINGAPORE	1 704 934	1 182 026	-30,67	51 511 584	38 820 803	-24,64
PHILIPPINES	22 507	30 829	36,98	747 951	1 026 178	37,20
MALAYSIA	29 106	22 719	-21,94	1 438 927	1 400 445	-2,67
BRUNEI DARUSSALAM		322	-		16 500	-
VIET NAM	8 536	33 608	293,72	92 914	1 133 850	1 120,32
INDIA	106 545	41 109	-61,42	1 428 674	1 459 479	2,16
PAKISTAN	70		-100,00	655 619		-100,00
BANGLADESH	117	12 592	10 662,39	3 816	303 963	7 865,49
SRI LANKA	105	24 612	23 340,00	6 313	882 120	13 873,07
SAUDI ARABIA	20 400		-100,00	588 716		-100,00
JORDAN		657	-		3 870	-
LEBANON	5 332	3 931	-26,28	140 434	158 524	12,88
TURKEY		8 213	-		97 356	-
UNITED ARAB EMIRATES	147 099	91 788	-37,60	2 486 262	3 162 985	27,22
QATAR		3	-		800	-
EGYPT	39 871	2 264	-94,32	1 157 611	79 889	-93,10
LIBYAN ARAB JAMAHIRIYA		5 579	-		207 761	-
TUNISIA		4	-		800	-
ALGERIA	5 768	2 584	-55,20	197 592	92 629	-53,12
SUDAN	3 674		-100,00	107 511		-100,00
KENYA	993		-100,00	11 133		-100,00
TOGO		20	-		206	-
NIGERIA	98 313	76 523	-22,16	2 205 195	3 149 712	42,83
SOUTH AFRICA	5 162	25 416	392,37	163 649	936 424	472,21
MAURITIUS		1 134	-		42 220	-
AUSTRALIA	28 560	54 385	90,42	1 032 035	2 015 737	95,32
NEW ZEALAND	1 390	4 037	190,43	47 101	133 673	183,80
PALAU		1	-		100	-
VANUATU		35	-		300	-
EAST TIMOR	30 915	19 168	-38,00	165 782	94 806	-42,81
UNITED STATES	694 713	252 284	-63,69	14 516 621	5 256 930	-63,79
CANADA		618	-		152 018	-
MEXICO		18 065	-		277 340	-
CHILE	11 000		-100,00	423 284		-100,00
ARGENTINA	22 598		-100,00	752 220		-100,00
BRAZIL	22 937		-100,00	342 790		-100,00
PERU	1 104		-100,00	30 879		-100,00
UNITED KINGDOM	79 689	23 005	-71,13	2 352 343	693 496	-70,52
NETHERLANDS	258 677	9 521	-96,32	4 659 393	214 635	-95,39
FRANCE		34	-		3 374	-
GERMANY, FED. REP. OF	429 639	86 709	-79,82	6 519 490	1 600 848	-75,45
AUSTRIA		252	-		16 971	-
BELGIUM	9 239	176	-98,10	219 687	8 749	-96,02
SWITZERLAND		57	-		5 573	-
DENMARK	2 169	240	-88,93	215 150	13 824	-93,57
FINLAND	3 348		-100,00	40 680		-100,00
IRELAND	927	1 282	38,30	533 508	906 310	69,88
SPAIN		14	-		2 000	-
GREECE	7 128		-100,00	175 348		-100,00
HUNGARY	7 128		-100,00	175 348		-100,00
POLAND	12 528	4 990	-60,17	305 400	319 132	4,50
ROMANIA	9 828	26	-99,74	241 768	3 045	-98,74
UKRAINE	1 819		-100,00	99 497		-100,00
SLOVAKIA	1		-100,00	31		-100,00
			-			-
-KENDARAAN BERMOTOR RODA :	3 178 325	1 975 019	-37,86	34 022 696	19 451 159	-42,83
JAPAN	23 869	9 970	-58,23	346 640	153 828	-55,62
KOREA, REPUBLIC OF	126		-100,00	900		-100,00
PAPUA NEW GUINEA	200		-100,00	858		-100,00
THAILAND	2 712	271 211	9 900,41	31 372	2 360 477	7 424,15
SINGAPORE	3 646		-100,00	60 660		-100,00
PHILIPPINES	1 696 269	669 284	-60,54	18 728 475	7 506 135	-59,92

TABEL 5. PERKEMBANGAN EKSPOR INDONESIA MENURUT KOMODITI DAN NEGARA TUJUAN

JENIS BARANG	BERAT BERSIH (KG)		PERUB	NILAI FOB (US \$)		PERUB
	JAN-FEB 2012	JAN-FEB 2013	%	JAN-FEB 2012	JAN-FEB 2013	%
(1)	(2)	(3)	(4)	(5)	(6)	(7)
MALAYSIA	457 227	165 740	-63,75	5 386 251	1 913 609	-64,47
MYANMAR	10 560	98	-99,07	89 088	1 397	-98,43
CAMBODIA		22 140	-		222 000	-
VIET NAM	3 000	3 430	14,33	43 317	63 812	47,31
MALDIVES	11 520		-100,00	107 122		-100,00
INDIA	210		-100,00	2 940		-100,00
PAKISTAN	1 604	16 069	901,81	18 086	139 543	671,55
IRAN (ISLAMIC REPUBLIC OF)	53 015	55 528	4,74	495 000	443 750	-10,35
SAUDI ARABIA	316		-100,00	5 467		-100,00
BAHRAIN		60	-		850	-
TANZANIA, UNITED REP. OF	140	1 660	1 085,71	658	5 333	710,49
MOZAMBIQUE	1 487		-100,00	3 000		-100,00
TOGO	193 578	195 868	1,18	726 363	1 856 370	155,57
GHANA		12 812	-		184 164	-
GUINEA		17 402	-		117 040	-
ANGOLA	5 280	22 760	331,06	44 544	213 180	378,58
CONGO		500	-		3 708	-
COTE D'IVOIRE	41 104	52 206	27,01	276 000	353 920	28,23
SENEGAL		3 881	-		1 200	-
MALI	17 402		-100,00	115 500		-100,00
BURKINA FASO	40 320	17 402	-56,84	291 216	124 600	-57,21
NIGER		34 804	-		234 080	-
SOUTH AFRICA	5 520		-100,00	43 248		-100,00
MAURITIUS		620	-		10 197	-
AUSTRALIA	3 327	1 025	-69,19	24 057	6 560	-72,73
NEW ZEALAND	250		-100,00	2 300		-100,00
NEW CALEDONIA	300	140	-53,33	1 000	892	-10,80
COOK ISLANDS	2 880	2 328	-19,17	20 880	20 880	0,00
EAST TIMOR	109 972	205 476	86,84	1 079 547	1 638 409	51,77
UNITED STATES	2 575		-100,00	1 944		-100,00
CANADA	256		-100,00	1 020		-100,00
GUATEMALA	14 920		-100,00	116 576		-100,00
NICARAGUA	2 880		-100,00	27 192		-100,00
COLOMBIA	466 590	167 370	-64,13	5 887 909	1 651 000	-71,96
BERMUDA	2 880		-100,00	27 192		-100,00
NETHERLANDS	600	375	-37,50	1 978	1 700	-14,05
FRANCE	125	3 467	2 673,60	950	4 880	413,68
GERMANY, FED. REP. OF	302	700	131,79	2 144	6 269	192,40
AUSTRIA	125		-100,00	1 500		-100,00
BELGIUM	37		-100,00	200		-100,00
SWITZERLAND	90	125	38,89	1 200	800	-33,33
ITALY	786		-100,00	3 621		-100,00
SPAIN	200		-100,00	4 331		-100,00
GREECE		19 968	-		208 680	-
LITHUANIA	125		-100,00	450		-100,00
SLOVENIA		600	-		1 896	-
-KENDARAAN BERMOTOR RODA	43 154 124	42 565 601	-1,36	408 000 184	416 863 927	2,17
JAPAN	2 171 120	2 639 970	21,59	26 252 907	31 444 842	19,78
HONG KONG	1 703	202	-88,14	317 544	2 200	-99,31
KOREA, REPUBLIC OF	181		-100,00	1 300		-100,00
TAIWAN	454 357	165 690	-63,53	3 329 679	1 240 257	-62,75
CHINA		4 500	-		38 672	-
PAPUA NEW GUINEA	91 000	52 725	-42,06	442 210	419 974	-5,03
THAILAND	9 563 833	9 686 872	1,29	87 008 614	101 709 197	16,90
SINGAPORE	390 566	73 249	-81,25	1 167 857	607 651	-47,97
PHILIPPINES	5 818 065	4 883 065	-16,07	58 818 615	51 546 173	-12,36
MALAYSIA	4 510 085	2 117 004	-53,06	43 113 727	19 014 650	-55,90
BRUNEI DARUSSALAM	237 525	189 935	-20,04	2 126 870	1 574 074	-25,99
LAO PEOPLE'S DEM. REP.		28 180	-		274 478	-
NEPAL	4 280	21 400	400,00	33 516	167 580	400,00
VIET NAM	34 450	277 085	704,31	248 668	1 994 994	702,27
INDIA		7 500	-		23 391	-
PAKISTAN	54 360	101 498	86,71	416 795	894 907	114,71
BANGLADESH	50 095		-100,00	455 283		-100,00
SRI LANKA	7 585	10 900	43,70	67 659	99 128	46,51
AFGHANISTAN		2 160	-		21 596	-
SAUDI ARABIA	9 627 415	10 847 990	12,68	93 841 643	102 785 116	9,53
KUWAIT	469 615	595 850	26,88	4 616 735	6 276 467	35,95
JORDAN	14 550	32 005	119,97	146 406	338 278	131,05
LEBANON	170 910	261 865	53,22	1 527 946	2 412 422	57,89
YEMEN	95 565	526 480	450,91	731 638	4 770 050	551,97
OMAN	893 550	1 309 500	46,55	9 135 554	12 963 116	41,90
SYRIA ARAB REPUBLIC	95 400		-100,00	963 422		-100,00
UNITED ARAB EMIRATES	2 473 555	2 862 070	15,71	23 662 000	24 496 750	3,53
QATAR	249 465	258 310	3,55	2 502 619	2 562 663	2,40
BAHRAIN	114 565	61 525	-46,30	1 192 495	660 013	-44,65

TABEL 5. PERKEMBANGAN EKSPOR INDONESIA MENURUT KOMODITI DAN NEGARA TUJUAN

JENIS BARANG	BERAT BERSIH (KG)		PERUB	NILAI FOB (US \$)		PERUB
	JAN-FEB 2012	JAN-FEB 2013	%	JAN-FEB 2012	JAN-FEB 2013	%
(1)	(2)	(3)	(4)	(5)	(6)	(7)
EGYPT	314 145	394 425	25,56	3 426 026	3 995 979	16,64
ALGERIA	259 325	440 495	69,86	1 977 369	3 928 725	98,68
ETHIOPIA		106 230	-		892 543	-
MADAGASCAR		1 055	-		7 645	-
KENYA	331 725	5 450	-98,36	1 213 020	52 610	-95,66
MOZAMBIQUE		10 720	-		91 695	-
GHANA	30 000		-100,00	309 478		-100,00
ANGOLA	88 400	88 870	0,53	758 162	754 210	-0,52
NIGERIA	130 005	34 395	-73,54	1 304 278	303 180	-76,75
GABON	23 100	4 200	-81,82	220 546	32 964	-85,05
SEYCHELLES	3 525	6 535	85,39	26 649	53 626	101,23
DJIBOUTI	2 135		-100,00	18 443		-100,00
SOUTH AFRICA	1 368 200	1 072 015	-21,65	11 791 285	9 486 521	-19,55
ZIMBABWE	3 230		-100,00	28 034		-100,00
MAURITIUS		1 090	-		10 522	-
AUSTRALIA	1 142 278	217 339	-80,97	10 198 714	2 628 375	-74,23
NEW ZEALAND	18 800	10 575	-43,75	144 621	85 032	-41,20
SAINT VINCENT AND THE GRENAD	3 405		-100,00	23 913		-100,00
VANUATU	8 825		-100,00	60 693		-100,00
FIJI	66		-100,00	537 616		-100,00
SOLOMON ISLANDS	3 650	7 650	109,59	22 220	22 163	-0,26
EAST TIMOR	220 723	415 532	88,26	1 160 948	1 941 649	67,25
MEXICO	619 800	708 420	14,30	5 386 976	6 613 714	22,77
GUATEMALA	55 915	16 970	-69,65	367 619	126 521	-65,58
HONDURAS	28 835	2 680	-90,71	192 331	23 910	-87,57
NICARAGUA	30 530		-100,00	212 785		-100,00
PANAMA	86 995	13 400	-84,60	633 075	98 930	-84,37
CHILE	201 355	127 280	-36,79	1 346 560	911 594	-32,30
VENEZUELA	95 817		-100,00	762 616		-100,00
COLOMBIA		9 380	-		67 298	-
BOLIVIA	8 400		-100,00	68 370		-100,00
PERU	207 030	213 405	3,08	1 623 177	1 788 948	10,21
TRINIDAD AND TOBAGO	9 380		-100,00	76 804		-100,00
BAHAMAS		7 050	-		53 694	-
JAMAICA	10 060		-100,00	79 004		-100,00
PUERTO RICO	11 055	13 360	20,85	82 044	107 368	30,87
EL SALVADOR	12 805	9 775	-23,66	83 797	72 992	-12,89
COSTA RICA	72 190	39 810	-44,85	516 501	316 648	-38,69
HAITI	12 600		-100,00	102 555		-100,00
BARBADOS	2 350	2 350	0,00	16 460	16 960	3,04
ARUBA	3 525	1 660	-52,91	25 227	14 513	-42,47
BERMUDA	14 300	3 300	-76,92	127 596	29 466	-76,91
DOMINICA	12 080		-100,00	88 490		-100,00
FRENCH POLYNESIA	2 100	6 300	200,00	16 392	49 176	200,00
GRENADA	4 020		-100,00	34 014		-100,00
NETHERLANDS ANTILLES	11 295		-100,00	84 365		-100,00
SAINT LUCIA	2 680		-100,00	21 944		-100,00
SAINT KITTS AND NEVIS		1 340	-		11 841	-
FRANCE		32 160	-		461 330	-
BELGIUM	75 150	288 485	283,88	563 765	2 301 091	308,16
GIBRALTAR	18 525	10 770	-41,86	144 000	87 855	-38,99
IRELAND		301 700	-		1 115 000	-
RUSSIA FEDERATION		921 900	-		9 969 000	-
-SUKU CADANG MESIN	19 253 327	18 894 441	-1,86	141 170 133	126 765 499	-10,20
JAPAN	5 815 073	7 869 069	35,32	19 399 130	22 552 190	16,25
HONG KONG	38 720	21 203	-45,24	2 335 552	1 042 225	-55,38
KOREA, REPUBLIC OF	2 834 914	1 749 426	-38,29	3 827 876	2 415 466	-36,90
TAIWAN	774	23 095	2 883,85	72 155	87 966	21,91
CHINA	9 740	38 539	295,68	531 424	1 083 792	103,94
MONGOLIA	356		-100,00	29 673		-100,00
PAPUA NEW GUINEA	221 136	135 459	-38,74	1 980 077	942 790	-52,39
THAILAND	3 063 185	2 400 827	-21,62	9 718 680	7 027 162	-27,69
SINGAPORE	2 460 642	3 315 360	34,74	66 543 217	47 240 972	-29,01
PHILIPPINES	161 621	207 957	28,67	1 715 547	2 544 782	48,34
MALAYSIA	386 336	197 593	-48,85	2 123 629	1 965 921	-7,43
MYANMAR		10 296	-		27 443	-
BRUNEI DARUSSALAM	1 589	424	-73,32	33 929	18 696	-44,90
LAO PEOPLE'S DEM. REP.	10 017	5 000	-50,08	136 709	91 122	-33,35
VIET NAM	64 837	79 992	23,37	876 842	11 403 163	1 200,48
INDIA	526 012	42 686	-91,88	1 555 549	267 753	-82,79
PAKISTAN	6 892	1 118	-83,78	323 713	6 393	-98,03
BANGLADESH		6 184	-		36 543	-
SRI LANKA	5 104	8	-99,84	29 974	2 159	-92,80
IRAQ	82 600		-100,00	604 663		-100,00
IRAN (ISLAMIC REPUBLIC OF)	61 701		-100,00	914 550		-100,00
SAUDI ARABIA	13 000	15	-99,88	1 500	1 537	2,47

TABEL 5. PERKEMBANGAN EKSPOR INDONESIA MENURUT KOMODITI DAN NEGARA TUJUAN

JENIS BARANG	BERAT BERSIH (KG)		PERUB	NILAI FOB (US \$)		PERUB
	JAN-FEB 2012	JAN-FEB 2013	%	JAN-FEB 2012	JAN-FEB 2013	%
(1)	(2)	(3)	(4)	(5)	(6)	(7)
KUWAIT	133 124	270	-99,80	1 791 580	42 039	-97,65
JORDAN	1 450		-100,00	67 601		-100,00
OMAN	1 305	1 600	22,61	34 267	2 500	-92,70
UNITED ARAB EMIRATES	660 071	414 638	-37,18	2 157 929	1 389 984	-35,59
BAHRAIN		84	-		2 709	-
LIBYAN ARAB JAMAHIRIYA		790	-		7 769	-
TUNISIA	363		-100,00	4 671		-100,00
ALGERIA		29	-		621	-
SUDAN	1 493		-100,00	2 418		-100,00
ETHIOPIA		106	-		1 460	-
TANZANIA, UNITED REP. OF	35	38 870	110 957,14	10 780	377 091	3 398,06
MOZAMBIQUE		1 639	-		24 218	-
GHANA		43 600	-		262 643	-
CAMEROON		380	-		2 400	-
NIGERIA		114	-		992	-
SENEGAL		140 739	-		973 057	-
UGANDA	39 491	11 013	-72,11	445 278	712 967	60,12
SOUTH AFRICA	67 240	9 340	-86,11	361 655	46 626	-87,11
AUSTRALIA	155 045	214 989	38,66	1 911 326	1 673 570	-12,44
NEW ZEALAND	1 351	20 761	1 436,71	5 459	103 796	1 801,37
FIJI		18	-		1 566	-
EAST TIMOR	33 004	4 766	-85,56	48 712	78 643	61,44
UNITED STATES	841 031	554 875	-34,02	11 400 363	9 637 406	-15,46
CANADA	85 605	59 064	-31,00	229 029	178 054	-22,26
MEXICO	37 434	27 903	-25,46	663 869	1 678 395	152,82
PANAMA	71	12	-83,10	3 855	599	-84,46
CHILE	41 627	56 673	36,14	157 274	443 697	182,12
ARGENTINA		2 111	-		41 152	-
BRAZIL	654 293	419 665	-35,86	2 122 758	1 895 816	-10,69
BOLIVIA		24	-		1 953	-
PERU	55		-100,00	2 222		-100,00
UNITED KINGDOM	116 303	239 749	106,14	2 825 457	3 974 959	40,68
NETHERLANDS	46 897	2 454	-94,77	1 753 483	210 302	-88,01
FRANCE	16 913	8	-99,95	31 430	107	-99,66
GERMANY, FED. REP. OF	110 211	281 740	155,64	686 862	2 887 575	320,40
AUSTRIA		35	-		1 910	-
BELGIUM	275 027	133 411	-51,49	1 026 299	668 493	-34,86
DENMARK		280	-		13 111	-
NORWAY	703	448	-36,27	40 244	38 072	-5,40
SWEDEN	22	1 011	4 495,45	4 690	60 643	1 193,03
IRELAND	722	2 221	207,62	46 797	158 757	239,25
ITALY		593	-		20 020	-
SPAIN	121	85	-29,75	2 008	5 960	196,81
KAZAKHSTAN	8	475	5 837,50	130	3 749	2 783,85
TURKMENISTAN	426		-100,00	9 402		-100,00
REP. OF MACEDONIA		5	-		517	-
RUSSIA FEDERATION	167 637	103 602	-38,20	567 896	381 526	-32,82
			-			-
-SUKU CADANG KENDARAAN	35 462 116	36 991 704	4,31	279 251 175	304 948 232	9,20
JAPAN	8 588 604	7 244 667	-15,65	55 055 794	44 636 581	-18,92
HONG KONG	5 631	9 808	74,18	53 317	134 696	152,63
KOREA, REPUBLIC OF	90 668	59 300	-34,60	570 123	447 957	-21,43
TAIWAN	531 037	634 897	19,56	3 706 858	6 428 169	73,41
CHINA	639 243	333 728	-47,79	10 632 006	5 327 225	-49,89
PAPUA NEW GUINEA	3 000	68	-97,73	1 915	1 828	-4,54
THAILAND	4 945 141	7 248 006	46,57	43 450 451	64 562 871	48,59
SINGAPORE	4 462 261	4 036 899	-9,53	35 987 759	39 737 479	10,42
PHILIPPINES	3 410 722	3 397 227	-0,40	24 525 698	22 915 923	-6,56
MALAYSIA	3 832 904	3 887 007	1,41	26 398 533	30 531 938	15,66
MYANMAR	3 435		-100,00	11 110		-100,00
CAMBODIA	56 934	8 899	-84,37	248 049	24 407	-90,16
BRUNEI DARUSSALAM	2 900	3 407	17,48	4 323	36 490	744,09
VIET NAM	1 252 583	995 034	-20,56	14 033 524	10 769 963	-23,26
MALDIVES		4 901	-		54 664	-
INDIA	1 106 621	1 121 734	1,37	10 046 877	8 460 732	-15,79
PAKISTAN	266 258	277 996	4,41	1 688 260	2 700 671	59,97
BANGLADESH	86 025	46 990	-45,38	170 635	81 614	-52,17
SRI LANKA	35 749	13 603	-61,95	92 415	39 168	-57,62
IRAN (ISLAMIC REPUBLIC OF)	65 836	870	-98,68	293 800	12 558	-95,73
SAUDI ARABIA	13 271	103 728	681,61	141 021	435 865	209,08
ISRAEL	8 946	3 144	-64,86	98 022	36 648	-62,61
KUWAIT	10 522	26 808	154,78	36 021	98 874	174,49
YEMEN	3 588		-100,00	41 366		-100,00
OMAN	33 380	58 975	76,68	118 299	136 021	14,98
TURKEY	105 895	149 434	41,12	1 382 904	1 823 348	31,85
UNITED ARAB EMIRATES	154 639	150 116	-2,92	367 735	285 631	-22,33
QATAR	4 767	1 868	-60,81	38 265	26 358	-31,12

TABEL 5. PERKEMBANGAN EKSPOR INDONESIA MENURUT KOMODITI DAN NEGARA TUJUAN

JENIS BARANG	BERAT BERSIH (KG)		PERUB	NILAI FOB (US \$)		PERUB
	JAN-FEB 2012	JAN-FEB 2013	%	JAN-FEB 2012	JAN-FEB 2013	%
(1)	(2)	(3)	(4)	(5)	(6)	(7)
BAHRAIN		448	-		7 836	-
EGYPT	61 138	176 965	189,45	345 594	989 393	186,29
MOROCCO		14 260	-		33 037	-
TUNISIA	39 578	37 940	-4,14	107 358	101 171	-5,76
SUDAN	9 008		-100,00	138 799		-100,00
TANZANIA, UNITED REP. OF	3		-100,00	22		-100,00
KENYA	2		-100,00	1 331		-100,00
TOGO	11 710	606	-94,82	7 167	808	-88,73
GHANA	105	12 000	11 328,57	1 594	3 562	123,46
GUINEA	14	5	-64,29	136	33	-75,74
CONGO	70	65	-7,14	110	93	-15,45
CAMEROON	65	95	46,15	242	88	-63,64
NIGERIA	125		-100,00	270		-100,00
SENEGAL	130	3 234	2 387,69	149	1 000	571,14
MALI		35	-		1 805	-
BURKINA FASO		23 285	-		205 233	-
UGANDA		2 435	-		140 287	-
SOUTH AFRICA	222 895	190 958	-14,33	2 816 556	2 384 251	-15,35
VIRGIN ISLANDS (BRITISH)	68	34	-50,00	372	263	-29,30
AUSTRALIA	210 695	425 100	101,76	2 531 959	3 506 639	38,50
NEW ZEALAND	7 321	1 709	-76,66	91 954	17 385	-81,09
SAINT VINCENT AND THE GRENADINES		112	-		1 212	-
VANUATU	50	99	98,00	982	1 396	42,16
FIJI	133		-100,00	1 096		-100,00
EAST TIMOR	93 941	178 630	90,15	233 708	247 776	6,02
UNITED STATES	748 282	1 096 854	46,58	7 329 258	9 211 179	25,68
CANADA	83 064	53 217	-35,93	834 132	492 020	-41,01
MEXICO	257 952	226 673	-12,13	5 277 604	5 257 206	-0,39
GUATEMALA	1 363		-100,00	18 354		-100,00
HONDURAS		17 784	-		63 181	-
NICARAGUA	2 201		-100,00	26 356		-100,00
PANAMA		7 356	-		37 447	-
CHILE	2 522	19 850	687,07	32 551	78 296	140,53
VENEZUELA	588	21	-96,43	10 940	185	-98,31
ARGENTINA	195 087	285 296	46,24	1 194 005	2 088 490	74,91
BRAZIL	1 026 953	1 562 172	52,12	13 752 637	23 688 133	72,24
COLOMBIA	24 858	184 959	644,06	150 704	1 700 668	1 028,48
BOLIVIA	4 162		-100,00	101 701		-100,00
ECUADOR	9 081		-100,00	49 106		-100,00
PERU	12 159	4 093	-66,34	57 255	76 746	34,04
TRINIDAD AND TOBAGO		210	-		3 532	-
BAHAMAS		344	-		3 119	-
JAMAICA	27		-100,00	546		-100,00
DOMINICAN REPUBLIC	659	1 089	65,25	8 149	14 560	78,67
COSTA RICA	3 431		-100,00	37 632		-100,00
HAITI		62	-		539	-
BARBADOS	1 245	107	-91,41	11 121	707	-93,64
ARUBA	251	225	-10,36	1 625	1 239	-23,75
BERMUDA	456	231	-49,34	6 125	1 699	-72,26
FRENCH POLYNESIA	6		-100,00	64		-100,00
NETHERLANDS ANTILLES		300	-		5 377	-
SAINT LUCIA	14		-100,00	19		-100,00
UNITED KINGDOM	232 203	198 757	-14,40	2 160 290	2 778 702	28,63
NETHERLANDS	564 573	539 422	-4,45	2 668 676	2 662 968	-0,21
FRANCE	4 532	15 224	235,92	27 375	129 713	373,84
GERMANY, FED. REP. OF	766 190	679 740	-11,28	3 787 628	3 268 027	-13,72
AUSTRIA	2 675	2	-99,93	28 445	480	-98,31
BELGIUM	154 793	140 053	-9,52	855 090	837 314	-2,08
SWITZERLAND	510		-100,00	14 218		-100,00
GIBRALTAR	125		-100,00	1 122		-100,00
DENMARK	6 470	5 291	-18,22	30 821	51 494	67,07
NORWAY	22 081	26 497	20,00	133 912	146 563	9,45
SWEDEN	326 005	235 540	-27,75	1 948 028	1 315 152	-32,49
FINLAND	180 588	131 156	-27,37	1 022 889	715 172	-30,08
IRELAND		110	-		2 100	-
ITALY	193 479	235 855	21,90	1 014 693	1 157 012	14,03
SPAIN	20 589	7 948	-61,40	225 341	68 036	-69,81
PORTUGAL	10 082	7 211	-28,48	56 987	41 834	-26,59
GREECE	10 408	14 853	42,71	44 130	124 845	182,90
THE DEMOCRATIC REPUBLIC OF THE CONGO		18 300	-		34 465	-
HUNGARY	41 307	57 894	40,16	168 598	233 129	38,28
POLAND	46 189	31 107	-32,65	168 772	106 052	-37,16
BULGARIA	7 948	28 918	263,84	32 392	84 680	161,42
ALBANIA		1 991	-		17 339	-
KAZAKHSTAN	163		-100,00	1 109		-100,00
UKRAINE		3 746	-		44 960	-
LITHUANIA	12 444	46 716	275,41	47 432	199 694	321,01

TABEL 5. PERKEMBANGAN EKSPOR INDONESIA MENURUT KOMODITI DAN NEGARA TUJUAN

JENIS BARANG	BERAT BERSIH (KG)		PERUB	NILAI FOB (US \$)		PERUB
	JAN-FEB 2012	JAN-FEB 2013	%	JAN-FEB 2012	JAN-FEB 2013	%
(1)	(2)	(3)	(4)	(5)	(6)	(7)
LATVIA	18 188	18 607	2,30	68 317	72 960	6,80
SLOVAKIA		14 937	-		51 269	-
CZECH REPUBLIC	546		-100,00	8 227		-100,00
RUSSIA FEDERATION	88 056	183 857	108,80	362 320	689 002	90,16
			-			-
-UBI KAYU OLAHAN	92 064	2 991 178	3 149,02	173 480	914 916	427,39
HONG KONG	62	75	20,97	111	162	45,95
KOREA, REPUBLIC OF	7 256	11 226	54,71	13 060	22 413	71,62
TAIWAN	4 744		-100,00	29 340		-100,00
CHINA	6	2 821 704	47 028 300,00	12	664 033	5 533 508,33
MALAYSIA	32 440	13 290	-59,03	5 204	2 687	-48,37
BRUNEI DARUSSALAM	4 700	11 410	142,77	16 285	39 535	142,77
VIET NAM		553	-		2 775	-
SAUDI ARABIA	1 080	540	-50,00	4 914	1 154	-76,52
AUSTRALIA		9 165	-		18 652	-
NEW ZEALAND	3 340	12 814	283,65	11 879	6 992	-41,14
UNITED STATES	5 338	73 941	1 285,18	21 912	75 809	245,97
UNITED KINGDOM	31 148	24 060	-22,76	68 228	54 144	-20,64
NETHERLANDS	1 950	12 400	535,90	2 535	26 560	947,73
			-			-
-INDUSTRI LAINNYA	519 923 023	647 173 735	24,47	1 560 852 127	1 582 301 618	1,37
JAPAN	23 975 603	20 873 465	-12,94	383 026 190	258 765 360	-32,44
HONG KONG	2 939 119	2 527 379	-14,01	17 685 350	7 416 468	-58,06
KOREA, REPUBLIC OF	17 601 673	18 523 044	5,23	26 517 589	30 361 076	14,49
TAIWAN	15 424 840	9 720 839	-36,98	22 933 198	17 275 136	-24,67
CHINA	57 188 404	75 481 576	31,99	54 096 943	53 088 566	-1,86
MONGOLIA	25 341	4 880	-80,74	95 407	28 022	-70,63
MACAU	13 678		-100,00	120 503		-100,00
PAPUA NEW GUINEA	1 590 153	1 993 435	25,36	3 388 942	3 283 083	-3,12
THAILAND	22 154 885	26 129 489	17,94	90 352 711	147 413 202	63,15
SINGAPORE	24 139 028	23 103 123	-4,29	154 430 717	173 835 012	12,57
PHILIPPINES	20 002 326	15 402 568	-23,00	28 789 119	45 522 418	58,12
MALAYSIA	29 193 922	180 446 502	518,10	59 972 487	175 738 986	193,03
MYANMAR	488 731	2 124 192	334,63	644 037	7 126 101	1 006,47
CAMBODIA	34 891	165 514	374,37	225 207	754 566	235,05
BRUNEI DARUSSALAM	1 012 438	834 294	-17,60	360 308	675 048	87,35
LAO PEOPLE'S DEM. REP.		52	-		726	-
NEPAL	180 787	80 000	-55,75	235 850	34 740	-85,27
BHUTAN	1 512		-100,00	28 605		-100,00
VIET NAM	7 363 063	5 386 526	-26,84	29 947 890	24 311 960	-18,82
MALDIVES	656 796	420 161	-36,03	641 765	465 402	-27,48
INDIA	7 147 622	7 300 243	2,14	17 472 059	26 270 959	50,36
PAKISTAN	4 930 097	4 648 792	-5,71	4 840 016	3 547 640	-26,70
BANGLADESH	3 344 803	4 577 622	36,86	3 275 178	4 513 807	37,82
SRI LANKA	1 813 146	843 784	-53,46	3 275 521	2 222 731	-32,14
IRAQ	175 839	955 465	443,37	677 333	1 696 716	150,50
IRAN (ISLAMIC REPUBLIC OF)	2 275 211	325 891	-85,68	9 071 661	472 821	-94,79
SAUDI ARABIA	3 018 026	4 156 459	37,72	6 785 499	11 004 505	62,18
ISRAEL	399 399	688 500	72,38	1 476 891	2 256 877	52,81
KUWAIT	116 242	1 781 596	1 432,66	549 060	1 011 207	84,17
JORDAN	133 924	236 956	76,93	324 184	951 160	193,40
LEBANON	214 967	524 848	144,15	409 763	979 974	139,16
YEMEN	78 700	237 576	201,88	471 412	569 132	20,73
OMAN	94 702	189 380	99,97	303 236	1 030 586	239,86
SYRIA ARAB REPUBLIC	43 206	7 063	-83,65	37 963	34 827	-8,26
TURKEY	2 448 688	2 994 474	22,29	5 137 333	5 402 340	5,16
UNITED ARAB EMIRATES	2 058 902	3 697 775	79,60	8 575 565	9 962 151	16,17
QATAR	172 338	346 216	100,89	718 026	1 156 919	61,12
BAHRAIN	87 683	450 337	413,60	275 276	616 040	123,79
CYPRUS	74 413	54 331	-26,99	100 492	176 320	75,46
EGYPT	1 290 975	1 558 712	20,74	5 072 284	6 032 234	18,93
LIBYAN ARAB JAMAHIRIYA	97 733	69 278	-29,12	164 715	122 660	-25,53
MOROCCO	289 308	175 847	-39,22	1 064 281	709 342	-33,35
TUNISIA	371 216	775 702	108,96	1 288 255	2 382 733	84,96
ALGERIA	1 739 920	1 376 027	-20,91	5 932 763	5 739 525	-3,26
SUDAN	72 911	13 499	-81,49	565 075	147 089	-73,97
ERITREA	38 700	59 400	53,49	51 600	89 100	72,67
NAMIBIA	13 138	23 306	77,39	6 446	15 948	147,41
ETHIOPIA	87 777	3 276	-96,27	401 517	288 926	-28,04
TANZANIA, UNITED REP. OF	250 277	202 451	-19,11	788 653	906 579	14,95
MADAGASCAR	214 269	280 815	31,06	123 823	210 412	69,93
KENYA	627 603	697 435	11,13	2 473 554	2 313 818	-6,46
REUNION	106 376	60 173	-43,43	185 754	75 890	-59,14
MOZAMBIQUE	384 475	201 288	-47,65	332 315	341 978	2,91
EQUATORIAL GUINEA	14 720		-100,00	22 425		-100,00
TOGO	38 333	157 915	311,96	57 962	179 122	209,03
GHANA	1 226 433	1 432 985	16,84	1 993 135	3 354 385	68,30

TABEL 5. PERKEMBANGAN EKSPOR INDONESIA MENURUT KOMODITI DAN NEGARA TUJUAN

JENIS BARANG	BERAT BERSIH (KG)		PERUB	NILAI FOB (US \$)		PERUB
	JAN-FEB 2012	JAN-FEB 2013	%	JAN-FEB 2012	JAN-FEB 2013	%
(1)	(2)	(3)	(4)	(5)	(6)	(7)
LIBERIA		59 638	-		103 097	-
GUINEA	991 167	290 608	-70,68	3 183 115	287 065	-90,98
ANGOLA	672 696	353 167	-47,50	1 250 925	550 694	-55,98
CONGO	170	375	120,59	313	3 670	1 072,52
CAMEROON	4 774	1 279	-73,21	19 674	20 517	4,28
NIGERIA	2 195 112	2 967 448	35,18	4 595 273	6 897 434	50,10
SIERRA LEONE	26 872	7 958	-70,39	130 907	52 114	-60,19
GABON	25 586	20 244	-20,88	65 935	61 278	-7,06
COTE D'IVOIRE	337 828	289 178	-14,40	227 374	990 607	335,67
SENEGAL	1 283	57 404	4 374,20	5 418	333 164	6 049,21
MAURITANIA	113 898	166 712	46,37	463 228	635 624	37,22
MALI	3 167	15 318	383,68	4 859	21 486	342,19
BENIN	347 185	418 039	20,41	497 666	745 209	49,74
BURKINA FASO		196 371	-		671 822	-
GAMBIA	9 368	27 508	193,64	41 480	37 887	-8,66
SEYCHELLES	136 860	42 361	-69,05	117 863	37 123	-68,50
UGANDA	2	40 214	2 010 600,00	6	449 085	7 484 650,00
NIGER		24 865	-		188 700	-
DJIBOUTI	181 300	3 500	-98,07	67 988	10 500	-84,56
SAO TOME AND PRINCIPE		12 784	-		20 748	-
SWAZILAND	39 871	17 793	-55,37	227 305	98 882	-56,50
SOUTH AFRICA	2 107 832	3 614 024	71,46	10 771 411	13 774 184	27,88
ZIMBABWE	4 656		-100,00	11 494		-100,00
ZAMBIA	253	96	-62,06	2 887	3 000	3,91
MALAWI	6 031		-100,00	41 998		-100,00
COMOROS	20 883	20 999	0,56	20 915	21 359	2,12
MAURITIUS	47 060	76 380	62,30	181 825	102 171	-43,81
VIRGIN ISLANDS (BRITISH)	1 216	205	-83,14	11 020	1 713	-84,46
AUSTRALIA	48 174 021	21 247 827	-55,89	41 249 428	55 160 365	33,72
NEW ZEALAND	1 391 590	740 829	-46,76	2 299 959	1 404 512	-38,93
GUAM	2 871	5 534	92,76	4 240	11 392	168,68
PALAU		100	-		1 282	-
NEW CALEDONIA	217 829	91 205	-58,13	213 550	104 470	-51,08
NORTHERN MARIANA ISLANDS		150	-		18	-
SAINT VINCENT AND THE GRENADINES	183		-100,00	1 032		-100,00
VANUATU	54 582	21 490	-60,63	66 219	48 744	-26,39
WALLIS AND FUTUNA ISLANDS	2 700		-100,00	2 092		-100,00
AMERICAN SAMOA	94		-100,00	544		-100,00
COOK ISLANDS	134	172	28,36	1 864	1 671	-10,35
FIJI	14 838	44 318	198,68	99 892	138 445	38,59
KIRIBATI		105	-		311	-
SAMOA	5 248	1 963	-62,60	34 605	5 521	-84,05
SOLOMON ISLANDS	117 626	79 276	-32,60	527 987	382 550	-27,55
TONGA		24 684	-		54 622	-
EAST TIMOR	4 165 988	7 188 027	72,54	5 233 555	6 105 328	16,66
UNITED STATES	11 785 893	19 423 715	64,80	139 040 071	149 357 360	7,42
CANADA	529 719	583 334	10,12	4 204 419	4 331 444	3,02
MEXICO	99 962	373 643	273,79	1 042 515	4 579 916	339,31
GUATEMALA	2 341	10 858	363,82	178 492	64 393	-63,92
HONDURAS	10 685	42 435	297,15	39 818	175 949	341,88
NICARAGUA		15 620	-		69 045	-
PANAMA	62 537	180 730	189,00	415 871	1 143 877	175,06
CUBA		1 680	-		2 577	-
SURINAME	21 943		-100,00	141 233		-100,00
CHILE	1 918 358	998 412	-47,95	5 977 163	4 093 784	-31,51
VENEZUELA	496 018	977 462	97,06	341 935	384 437	12,43
ARGENTINA	825 216	440 989	-46,56	6 745 883	4 548 071	-32,58
BRAZIL	1 152 724	1 224 429	6,22	9 852 548	9 434 810	-4,24
COLOMBIA	128 245	183 665	43,21	1 430 692	1 470 585	2,79
BOLIVIA		3	-		21	-
URUGUAY	24 700	66 935	170,99	111 942	153 623	37,23
PARAGUAY	24 660	8 871	-64,03	146 207	60 458	-58,65
ECUADOR	208 379	298 790	43,39	936 643	1 244 598	32,88
PERU	848 911	961 263	13,23	3 859 389	4 403 284	14,09
GUYANA	351		-100,00	96		-100,00
TRINIDAD AND TOBAGO	26 798	107 745	302,06	117 689	431 141	266,34
BAHAMAS	400	1 594	298,50	1 574	3 971	152,29
PUERTO RICO	17 556	8 557	-51,26	24 528	31 561	28,67
DOMINICAN REPUBLIC	130 566	93 584	-28,32	326 615	169 600	-48,07
EL SALVADOR	12 712	17 943	41,15	64 144	93 448	45,68
COSTA RICA	53 099	126 400	138,05	170 883	255 739	49,66
HAITI	13 063	32 056	145,40	23 363	75 729	224,14
BARBADOS		84	-		499	-
ANTIGUA AND BARBUDA	50	20	-60,00	3 511	1 917	-45,40
ARUBA	5 370		-100,00	5 078		-100,00
BERMUDA	38	12 164	31 910,53	1 179	36 297	2 978,63
CAPE VERDE	6 392	14 720	130,29	10 374	24 840	139,44

TABEL 5. PERKEMBANGAN EKSPOR INDONESIA MENURUT KOMODITI DAN NEGARA TUJUAN

JENIS BARANG	BERAT BERSIH (KG)		PERUB	NILAI FOB (US \$)		PERUB
	JAN-FEB 2012	JAN-FEB 2013	%	JAN-FEB 2012	JAN-FEB 2013	%
(1)	(2)	(3)	(4)	(5)	(6)	(7)
CAYMAN ISLANDS		450	-		524	-
FRENCH GUIANA	10		-100,00	401		-100,00
FRENCH POLYNESIA	23 424	43 668	86,42	39 805	119 209	199,48
MARTINIQUE	281	908	223,13	2 728	3 039	11,40
NETHERLANDS ANTILLES	118 575	130	-99,89	714 808	3 014	-99,58
SAINT LUCIA	270	440	62,96	12 067	14 968	24,04
TURKS AND CAICOS ISLANDS		197	-		203	-
GUADELOUPE	3 616	10 214	182,47	22 307	12 205	-45,29
SAINT KITTS AND NEVIS	266	408	53,38	7 000	4 676	-33,20
UNITED KINGDOM	2 146 188	2 688 284	25,26	26 456 370	15 598 749	-41,04
NETHERLANDS	70 968 303	72 279 173	1,85	81 587 501	76 685 431	-6,01
FRANCE	2 743 010	2 770 411	1,00	11 042 235	9 269 715	-16,05
GERMANY, FED. REP. OF	10 971 529	6 523 840	-40,54	107 009 179	53 984 068	-49,55
AUSTRIA	139 204	371 705	167,02	1 691 413	6 144 520	263,28
BELGIUM	4 481 418	2 326 251	-48,09	12 523 681	15 036 257	20,06
SWITZERLAND	49 525	46 190	-6,73	435 990	933 766	114,17
LUXEMBOURG		69	-		62 425	-
DENMARK	643 908	621 113	-3,54	3 374 483	1 106 639	-67,21
NORWAY	1 717 019	7 536 176	338,91	2 053 061	7 081 845	244,94
SWEDEN	2 598 234	211 558	-91,86	4 317 309	1 586 509	-63,25
FINLAND	562 028	341 369	-39,26	6 892 068	4 075 162	-40,87
IRELAND	4 915	1 069	-78,25	42 978	32 353	-24,72
ITALY	26 489 007	22 711 904	-14,26	33 975 404	25 902 782	-23,76
SPAIN	52 432 019	34 532 473	-34,14	51 693 741	30 142 829	-41,69
PORTUGAL	365 553	210 173	-42,51	1 635 790	620 544	-62,06
GREECE	1 431 212	923 270	-35,49	1 376 466	958 770	-30,35
ANDORRA		817	-		6 722	-
THE DEMOCRATIC REPUBLIC OF T	54 597	53 998	-1,10	51 926	52 812	1,71
HUNGARY	7 372	25 073	240,11	103 951	319 072	206,94
POLAND	1 137 907	378 173	-66,77	2 508 333	1 848 663	-26,30
ROMANIA	6 131	59 531	870,98	83 812	362 507	332,52
BULGARIA	35 695	17 583	-50,74	209 500	112 618	-46,24
ALBANIA	4 559	2 897	-36,46	17 706	19 252	8,73
ARMENIA	160		-100,00	22 130		-100,00
AZERBAIJAN		38 738	-		157 075	-
BELARUS		3 423	-		62 759	-
KAZAKHSTAN	8 021	60 736	657,21	99 789	303 858	204,50
KYRGYZSTAN		14 409	-		58 263	-
TAJIKISTAN	92 972	103 912	11,77	359 703	400 926	11,46
TURKMENISTAN	8 100	197	-97,57	109 740	1 480	-98,65
UKRAINE	236 330	89 425	-62,16	920 878	375 371	-59,24
UZBEKISTAN	84 960	199 738	135,10	319 501	765 068	139,46
LITHUANIA	20 537	64 110	212,17	123 393	143 409	16,22
LATVIA	120	140 790	117 225,00	1 116	293 602	26 208,42
ESTONIA	22 815	119 956	425,78	29 675	85 227	187,20
GEORGIA	55 375	125	-99,77	30 056	786	-97,38
CROATIA	31 478	12 959	-58,83	119 257	44 428	-62,75
BOSNIA AND HERZEGOVINA	600	4 467	644,50	2 820	17 853	533,09
MALTA	3 908	2 322	-40,58	20 294	12 756	-37,14
SLOVAKIA	801	2 336	191,64	9 101	51 312	463,81
SLOVENIA	13 863	26 768	93,09	124 994	58 163	-53,47
CZECH REPUBLIC	85 808	57 088	-33,47	497 554	280 820	-43,56
REP. OF MACEDONIA	159		-100,00	7 290		-100,00
RUSSIA FEDERATION	812 419	2 840 304	249,61	3 488 753	8 020 079	129,88
SERBIA	100	2 112	2 012,00	526	2 872	446,01
BIJI TEMBAGA	119 397 968	198 702 672	66,42	411 994 931	434 870 370	5,55
JAPAN	50 445 727	62 236 602	23,37	181 723 144	125 295 463	-31,05
KOREA, REPUBLIC OF		10 125 520	-		21 927 143	-
CHINA	1 831 400		-100,00	391 952		-100,00
THAILAND	773 000	64 290	-91,68	201 900	57 300	-71,62
PHILIPPINES		22 000 000	-		50 426 730	-
INDIA	35 347 841	71 268 795	101,62	106 719 764	166 696 059	56,20
BELGIUM		46 675	-		67 411	-
SPAIN	31 000 000	32 960 790	6,33	122 958 171	70 400 264	-42,74
BIJI NIKEL	7 119 962 937	10 000 294 453	40,45	238 461 206	299 656 455	25,66
JAPAN	192 909 500	281 053 780	45,69	14 407 571	18 976 708	31,71
HONG KONG		55 500 000	-		805 305	-
CHINA	5 736 630 537	9 284 299 413	61,84	182 025 534	266 962 670	46,66
AUSTRALIA	776 350 000	106 175 000	-86,32	17 147 626	1 539 537	-91,02
GREECE	218 346 600	112 566 260	-48,45	9 847 894	7 558 665	-23,25
UKRAINE	195 726 300	160 700 000	-17,90	15 032 581	3 813 570	-74,63
BAUKSIT	7 322 773 788	5 291 914 624	-27,73	134 937 205	113 573 487	-15,83
JAPAN		70 138 245	-		1 993 719	-
CHINA	7 263 413 788	5 216 776 789	-28,18	134 135 845	111 258 563	-17,06

TABEL 5. PERKEMBANGAN EKSPOR INDONESIA MENURUT KOMODITI DAN NEGARA TUJUAN

JENIS BARANG	BERAT BERSIH (KG)		PERUB	NILAI FOB (US \$)		PERUB
	JAN-FEB 2012	JAN-FEB 2013	%	JAN-FEB 2012	JAN-FEB 2013	%
(1)	(2)	(3)	(4)	(5)	(6)	(7)
THAILAND	59 360 000	4 711 370	-92,06	801 360	80 517	-89,95
VIET NAM		113 000	-		20 400	-
UNITED KINGDOM		31 590	-		78 760	-
GERMANY, FED. REP. OF		59 790	-		64 952	-
BELGIUM		83 840	-		76 576	-
			-			-
BIJI TIMAH/TIN	18 528		-100,00	22		-100,00
NETHERLANDS	18 528		-100,00	22		-100,00
			-			-
BATU BARA	54 971 877 221	69 319 252 309	26,10	4 249 604 425	4 142 976 177	-2,51
JAPAN	6 386 818 438	6 671 804 912	4,46	727 925 952	618 679 418	-15,01
HONG KONG	1 721 360 090	2 112 293 000	22,71	138 885 999	144 919 347	4,34
KOREA, REPUBLIC OF	6 470 634 212	6 275 332 136	-3,02	489 330 853	371 674 207	-24,04
TAIWAN	4 288 394 640	4 136 559 838	-3,54	396 042 779	302 223 697	-23,69
CHINA	13 898 346 555	22 779 307 473	63,90	998 710 403	1 212 235 984	21,38
THAILAND	2 233 675 407	1 954 844 818	-12,48	159 654 176	126 674 256	-20,66
SINGAPORE		48 031 307	-		2 391 224	-
PHILIPPINES	1 735 093 616	2 270 082 934	30,83	149 705 323	179 453 816	19,87
MALAYSIA	2 702 957 468	2 796 458 475	3,46	246 242 049	196 962 252	-20,01
CAMBODIA	31 205 557	47 143 812	51,08	2 655 015	3 504 261	31,99
VIET NAM	188 606 714	227 956 269	20,86	18 044 076	16 155 721	-10,47
INDIA	13 030 227 719	17 666 572 525	35,58	725 000 773	805 002 233	11,03
PAKISTAN	184 829 000	203 842 000	10,29	18 046 099	15 683 254	-13,09
BANGLADESH		29 914 000	-		2 004 238	-
SRI LANKA	292 062 000	162 600 000	-44,33	26 942 074	12 877 363	-52,20
SAUDI ARABIA		16 001 282	-		1 040 083	-
JORDAN	4 452 760		-100,00	801 497		-100,00
OMAN		16 850	-		44 466	-
UNITED ARAB EMIRATES		55 845 000	-		1 563 660	-
SIERRA LEONE		21 010 258	-		1 680 820	-
AUSTRALIA	45		-100,00	20		-100,00
NEW ZEALAND		31 950 000	-		2 907 770	-
UNITED STATES		53 550 000	-		3 491 460	-
CANADA		9 134 420	-		538 930	-
CHILE	77 000 000		-100,00	6 526 520		-100,00
ITALY	593 802 000	803 060 000	35,24	63 618 990	69 132 451	8,67
SPAIN	1 050 981 000	781 096 000	-25,68	68 035 877	40 716 886	-40,15
UKRAINE	81 430 000		-100,00	13 435 950		-100,00
SLOVENIA		164 845 000	-		11 418 380	-
			-			-
GRANIT	1 001 516 781	58 245 000	-94,18	7 736 569	489 500	-93,67
SINGAPORE	1 001 516 781	58 245 000	-94,18	7 736 569	489 500	-93,67
			-			-
HASIL TAMBANG LAIN	3 323 424 256	5 284 551 704	59,01	91 869 978	99 583 740	8,40
JAPAN	2 568 765	385 500	-84,99	577 808	108 965	-81,14
HONG KONG		71 550	-		7 036	-
KOREA, REPUBLIC OF	2 398 894	1 047 000	-56,35	535 743	102 120	-80,94
TAIWAN	4 664 774	5 845 790	25,32	725 623	369 861	-49,03
CHINA	2 898 762 899	3 265 975 945	12,67	85 908 734	79 980 344	-6,90
THAILAND	1 246 223	344 780	-72,33	138 346	35 089	-74,64
SINGAPORE	392 699 267	1 957 103 402	398,37	2 930 506	17 315 859	490,88
PHILIPPINES	106 220	120 000	12,97	15 652	13 200	-15,67
MALAYSIA	1 400 422	451 600	-67,75	149 294	39 640	-73,45
MYANMAR		24 600	-		2 213	-
CAMBODIA	293 400	297 468	1,39	20 405	25 288	23,93
VIET NAM	354 760	299 860	-15,48	34 453	24 343	-29,34
INDIA	2 217 047	50 910 000	2 196,30	364 738	991 288	171,78
BANGLADESH	9 022 000	367 800	-95,92	180 120	47 603	-73,57
IRAN (ISLAMIC REPUBLIC OF)	130 000		-100,00	60 020		-100,00
SAUDI ARABIA	120 000		-100,00	22 800		-100,00
UNITED ARAB EMIRATES	151 800		-100,00	12 994		-100,00
SOUTH AFRICA		50	-		52	-
AUSTRALIA	15	720 000	4 799 900,00	33	99 000	299 900,00
BRITISH INDIAN OCEAN TERRITOF	7 231 000		-100,00	182 277		-100,00
EAST TIMOR	16 520	566 355	3 328,30	1 312	421 711	32 042,61
UNITED STATES		20 000	-		100	-
UNITED KINGDOM	36 000		-100,00	4 392		-100,00
BELGIUM	250		-100,00	128		-100,00
ITALY	4 000		-100,00	4 600		-100,00
SPAIN		4	-		28	-
			-			-
BARANG-BARANG SENI	218 317	223 655	2,45	1 743 466	3 422 129	96,28
JAPAN	5 862	9 776	66,77	57 134	212 687	272,26
HONG KONG	1 409	1 200	-14,83	8 355	19 426	132,51
KOREA, REPUBLIC OF	102	2 810	2 654,90	508	4 820	848,82
TAIWAN	948	9 004	849,79	1 219	4 901	302,05
CHINA	1 867	38	-97,96	9 629	10	-99,90

TABEL 5. PERKEMBANGAN EKSPOR INDONESIA MENURUT KOMODITI DAN NEGARA TUJUAN

JENIS BARANG	BERAT BERSIH (KG)		PERUB	NILAI FOB (US \$)		PERUB
	JAN-FEB 2012	JAN-FEB 2013	%	JAN-FEB 2012	JAN-FEB 2013	%
(1)	(2)	(3)	(4)	(5)	(6)	(7)
THAILAND	1 450	2 431	67,66	440	2 000	354,55
SINGAPORE	7 950	18 319	130,43	1 029 501	2 529 676	145,72
PHILIPPINES	547	1 405	156,86	654	2 875	339,60
MALAYSIA	1 262	1 646	30,43	4 722	9 347	97,95
CAMBODIA	65		-100,00	159		-100,00
LAO PEOPLE'S DEM. REP.	80		-100,00	500		-100,00
VIET NAM	19		-100,00	55		-100,00
MALDIVES	5	54	980,00	100	666	566,00
INDIA	2 901	2 155	-25,72	4 733	3 804	-19,63
IRAN (ISLAMIC REPUBLIC OF)	12 752	20 810	63,19	98 131	32 407	-66,98
LEBANON	180		-100,00	2 344		-100,00
TURKEY	13 351	3 000	-77,53	23 217	15 122	-34,87
UNITED ARAB EMIRATES	6 285	532	-91,54	15 469	6 998	-54,76
CYPRUS	5 886		-100,00	3 463		-100,00
MOROCCO	200	25	-87,50	633	138	-78,20
KENYA		35	-		66	-
REUNION	111	333	200,00	1 470	1 249	-15,03
CAMEROON		70	-		52	-
SEYCHELLES		21 650	-		26 046	-
SOUTH AFRICA	677	1 560	130,43	1 418	13 495	851,69
ZIMBABWE	40		-100,00	370		-100,00
MAURITIUS	1 300	643	-50,54	7 796	11 630	49,18
VIRGIN ISLANDS (BRITISH)	130	5	-96,15	334	69	-79,34
AUSTRALIA	56 700	24 310	-57,13	90 276	90 914	0,71
NEW ZEALAND	555	1 793	223,06	3 967	2 748	-30,73
NEW CALEDONIA	51	1 149	2 152,94	19	2 065	10 768,42
VANUATU	1	1	0,00	80	139	73,75
WALLIS AND FUTUNA ISLANDS	20		-100,00	122		-100,00
SOLOMON ISLANDS	15		-100,00	178		-100,00
EAST TIMOR	1 951	906	-53,56	3 718	1 278	-65,63
UNITED STATES	14 152	37 693	166,34	67 853	185 530	173,43
CANADA	1 144	1 015	-11,28	6 048	5 999	-0,81
MEXICO	400		-100,00	1 200		-100,00
CHILE	462	20	-95,67	849	31	-96,35
VENEZUELA		450	-		1 259	-
BRAZIL	3 776	4 146	9,80	4 420	6 947	57,17
COLOMBIA		140	-		530	-
PERU		34	-		10	-
GUYANA	160		-100,00	210		-100,00
ANTIGUA AND BARBUDA		255	-		183	-
CAYMAN ISLANDS		85	-		205	-
FRENCH POLYNESIA	263	18	-93,16	1 792	988	-44,87
MARTINIQUE		35	-		237	-
GUADELOUPE	272		-100,00	349		-100,00
UNITED KINGDOM	229	1 058	362,01	1 819	1 763	-3,08
NETHERLANDS	32 322	11 522	-64,35	125 980	52 615	-58,24
FRANCE	10 419	3 416	-67,21	67 280	20 661	-69,29
GERMANY, FED. REP. OF	4 876	741	-84,80	15 797	13 932	-11,81
AUSTRIA	250	837	234,80	1 296	1 518	17,13
BELGIUM	2 155	3 694	71,42	14 456	67 117	364,28
SWITZERLAND	133	2 973	2 135,34	401	9 570	2 286,53
DENMARK	5 460	74	-98,64	690	1 271	84,20
NORWAY	5 886		-100,00	3 463		-100,00
SWEDEN	10	165	1 550,00	13	500	3 746,15
FINLAND		65	-		230	-
ITALY	5 656	6 606	16,80	18 513	16 980	-8,28
SPAIN	3 095	20 941	576,61	25 852	27 722	7,23
PORTUGAL	278	23	-91,73	1 366	160	-88,29
GREECE	138	714	417,39	72	4 404	6 016,67
POLAND		200	-		202	-
ROMANIA		28	-		176	-
UKRAINE		152	-		1 230	-
CROATIA		85	-		752	-
MALTA		60	-		789	-
SLOVAKIA	650		-100,00	494		-100,00
SLOVENIA	437	340	-22,20	467	227	-51,39
CZECH REPUBLIC	365	45	-87,67	2 489	167	-93,29
RUSSIA FEDERATION	657	115	-82,50	9 583	2 212	-76,92
SERBIA		250	-		1 384	-
			-			-
LAINNYA	2 405	250	-89,60	15 405	20 750	34,70
HONG KONG	1 870		-100,00	3 905		-100,00
TURKEY	235	250	6,38	9 400	20 750	120,74
UNITED STATES	200		-100,00	300		-100,00
GERMANY, FED. REP. OF	100		-100,00	1 800		-100,00
TOTAL EKSPOR	92 920 210 858	109 523 742 848	17,87	31 263 419 014	30 391 115 637	-2,79

DATA

MENCERDASKAN BANGSA



BADAN PUSAT STATISTIK

Jl. dr. Sutomo No. 6-8 Jakarta 10710
Telp : (021) 3841195, 3842508, 3810291-4, Fax : (021) 3857046
Homepage : <http://www.bps.go.id> E-mail : bpsdq@bps.go.id

