

Katalog/Catalog: 1102001.6501150

# **KECAMATAN MALINAU KOTA DALAM ANGKA MALINAU KOTA SUBDISTRICT IN FIGURES**



**BADAN PUSAT STATISTIK  
BPS KABUPATEN MALINAU  
BPS-STATISTICS OF MALINAU REGENCY**





**KECAMATAN  
MALINAU KOTA  
DALAM ANGKA**  
*MALINAU KOTA SUBDISTRICT  
IN FIGURES*

**KECAMATAN MALINAU KOTA DALAM ANGKA**  
***Malinau Kota Subdistrict in Figures***  
**2023**

ISSN: 2715-2308

No. Publikasi/*Publication Number*: 65010.2320

Katalog /*Catalog*: 1102001.:1102001.6501150

Ukuran Buku/*Book Size*: 14,8 cm x 21 cm

Jumlah Halaman/*Number of Pages* : XXVI+ 42 hal/*pages*

Naskah/*Manuscript*:

BPS Kabupaten Malinau

*BPS-Statistics of Malinau Regency*

Penyunting/*Editor*:

BPS Kabupaten Malinau

*BPS-Statistics of Malinau Regency*

Desain Kover/*Cover Design*:

BPS Kabuapten Malinau

*BPS-Statistics of Malinau Regency*

Ilustrasi Kover/*Cover Illustration*:

Bing Image Creator

Diterbitkan oleh/*Published by*:

©BPS Kabupaten Malinau/*BPS-Statistics of Malinau Regency*

Dicetak oleh/*Printed by*:

...

Dilarang mengumumkan, mendistribusikan, mengomunikasikan, dan/atau menggandakan sebagian atau seluruh isi buku ini untuk tujuan komersil tanpa izin tertulis dari Badan Pusat Statistik Kabupaten Malinau.

*Prohibited to announce, distribute, communicate, and/or copy part or all of this book for commercial purpose without permission from BPS-Statistics Indonesia of Malinau Regency.*

**TIM PENYUSUN/TEAM MEMBERS**

**Pengarah/Director**

Yanuar Dwi Cristyawan, SST

**Penanggung Jawab/Persons in Charge**

Yanuar Dwi Cristyawan, SST

**Penyunting/Editors**

Dwi Mayu, S.Si

**Pengolah Data dan Penulis Naskah/Data Processor and Writers**

Daniel Novendri Situmorang, S.Tr.Stat

**Penata Letak/Layout Designers**

Daniel Novendri Situmorang, S.Tr.Stat



## **KONTRIBUTOR DATA/DATA CONTRIBUTORS**

1. Kementerian Agama/*Ministry of Religious Affair*
2. Kementerian Pendidikan dan Kebudayaan/*Ministry of Education and Culture*
3. Badan Meteorologi Klimatologi dan Geofisika/*Meteorological, Climatology, and Geophysical Agency*
4. Badan Pusat Statistik/*BPS-Statistics Indonesia*
5. Dinas Kependudukan dan Pencatatan Sipil Kabupaten Malinau/*Malinau Regency Population and Civil Registration Office*
6. Kementerian Agama/*Ministry of Religious Affair*
7. Kementerian Pendidikan dan Kebudayaan/*The Ministry of Education and Culture*

<https://malinaukab.bps.go.id>





**PETA WILAYAH KECAMATAN MALINAU KOTA**  
**MAP OF MALINAU KOTA SUBDISTRICT**

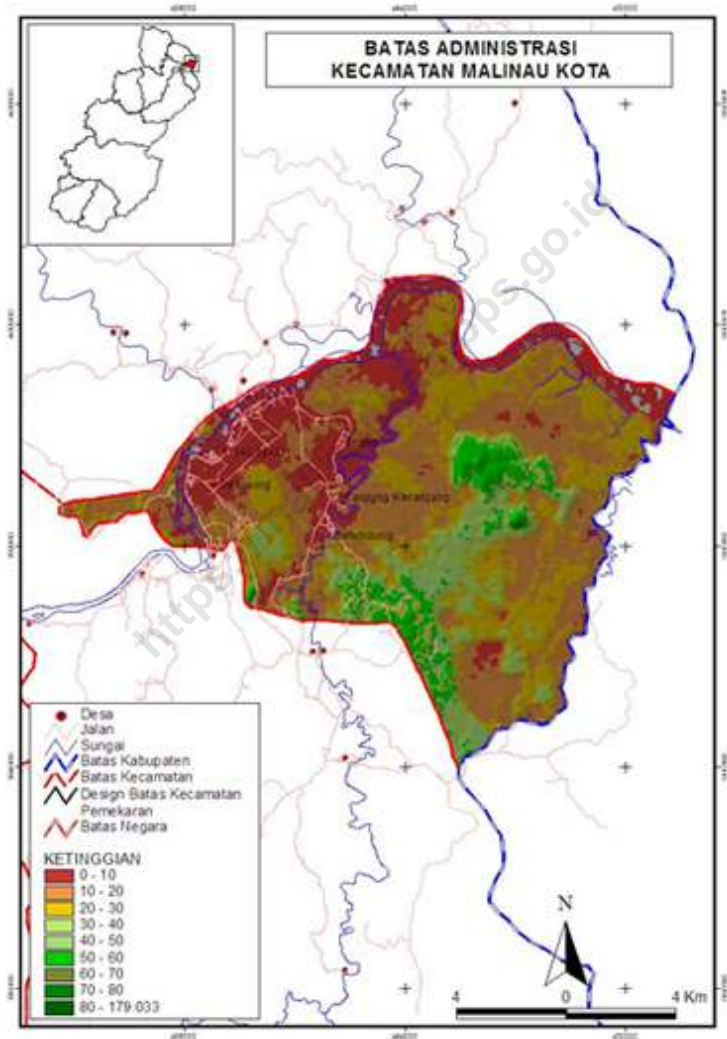



**KEPALA BPS KABUPATEN MALINAU**  
**CHIEF STATISTICIAN OF MALINAU REGENCY**



**YANUAR DWI CRISTYAWAN, SST**





## KATA PENGANTAR

Kecamatan Malinau Kota Dalam Angka 2022 merupakan publikasi tahunan yang diterbitkan oleh BPS Kabupaten Malinau. Publikasi ini memuat data/informasi statistik tentang hasil-hasil pembangunan di Wilayah Kecamatan Malinau Kota selama 2021, yang banyak diperlukan dalam evaluasi pembangunan. Data yang disajikan dalam publikasi ini terdiri dari data primer hasil Sensus/Survei yang dilakukan oleh BPS Kabupaten Malinau dan data sekunder yang bersumber dari berbagai instansi/dinas/lembaga pemerintah. Publikasi ini terdiri dari 7 bab, mulai dari bab geografi dan iklim hingga perbankan, koperasi dan perdagangan di Kecamatan Malinau Kota.

Disadari bahwa publikasi ini belum sepenuhnya memenuhi harapan pihak pemakai data khususnya para perencana, namun diharapkan dapat membantu melengkapi penyusunan rencana pembangunan di Kecamatan ini. Publikasi ini dapat terwujud berkat kerjasama dan bantuan dari berbagai pihak baik instansi pemerintah maupun swasta.

Kepada semua pihak yang telah membantu kegiatan penyusunan dan penerbitan publikasi ini, kami mengucapkan terima kasih yang sebanyak-banyaknya. Akhirnya saran dan kritik yang membangun untuk perbaikan dan penyempurnaan publikasi ini di masa mendatang sangat kami harapkan. Semoga publikasi ini bermanfaat

Malinau, September 2023

Kepala BPS

Kabupaten Malinau

**Yanuar Dwi Cristyawan**

## DAFTAR ISI/CONTENTS

|   | Halaman<br><i>Page</i> |
|---|------------------------|
| Kata Pengantar.....   | xi                     |
| Daftar Isi/ <b>Contents</b> .....                                   | xii                    |
| Daftar Tabel/ <b>List of Tables</b> .....                           | xv                     |
| Daftar Gambar/ <b>List of Figures</b> .....                         | xix                    |
| Penjelasan Umum/ <b>Explanatory Notes</b> .....                     | xxi                    |
| Daftar Singkatan/ <b>List of Abbreviation</b> .....                 | xxiii                  |
| 1. Geografi dan Iklim/ <i>Geography and Climate</i> .....           | 1                      |
| 2. Pemerintahan/ <i>Government</i> .....                            | 9                      |
| 3. Penduduk/ <i>Population</i> .....                                | 15                     |
| 4. Sosial dan Kesejahteraan Rakyat/ <i>Social and Welfare</i> ..... | 21                     |
| 5. Pertanian/ <i>Agriculture</i> .....                              | 31                     |







## DAFTAR TABEL/LIST OF TABLES

|   | Halaman<br>Page |
|---|-----------------|
| <b>1. GEOGRAFI DAN IKLIM/GEOGRAPHY AND CLIMATE</b>  |                 |
| <b>1.1 KEADAAN GEOGRAFI<br/>GEOGRAPHY CONDITION</b>   |                 |
| 1.0.1 Luas Daerah Menurut Kecamatan di Kabupaten Malinau, 2022<br><i>Total Area by Subdistrict in Malinau Regency, 2022</i> .....   | 6               |
| 1.0.2 Jarak ke Ibukota Kabupaten menurut Kecamatan<br>di Kabupaten Malinau (km), 2022<br><i>distance to district capital by sub-district in Malinau district (km),<br/>2022</i> .....   | 7               |
| <b>2. PEMERINTAHAN/GOVERNMENT</b>   |                 |
| <i>Number of Rukun Warga and Rukun Tetangga by Villages'/<br/>Kelurahan in Malinau Kota Subdistrict, 2022</i> .....   | 12              |
| <b>2.1 WILAYAH ADMINISTRATIF<br/>ADMINISTRATIVE AREA</b>  |                 |
| 2.1.1 Jumlah Rukun Warga (RW) dan Rukun Tetangga (RT) Menurut<br>Desa/Kelurahan di Kecamatan Malinau Kota, 2022<br><i>Number of Rukun Warga and Rukun Tetangga by Villages'/<br/>Kelurahan in Malinau Kota Subdistrict, 2022</i> .....  | 13              |
| <b>3. PENDUDUK/POPULATION</b>   |                 |
| 3.1 Penduduk, Distribusi Persentase Penduduk, Kepadatan<br>Penduduk, Rasio Jenis Kelamin Penduduk Menurut<br>Desa/Kelurahan di Kecamatan Malinau Kota, 2022<br><i>Population, Percentage Distribution of Population, Population<br/>Density, and Population Sex Ratio by Villages/Kelurahan in Malinau<br/>Kota Subdistrict, 2022</i> ..... | 19              |
| <b>4. SOSIAL DAN KESEJAHTERAAN RAKYAT/SOCIAL AND WELFARE</b>  |                 |

*Number of Schools by Educational Level in Malinau Kota Subdistrict, 2021/2022 and 2022/2023*..... 24

**4.1 PENDIDIKAN  
EDUCATION**

4.1.1 Banyaknya Desa<sup>1</sup>/Kelurahan yang Memiliki Fasilitas Sekolah Menurut Tingkat Pendidikan di Kecamatan Malinau Kota, 2020–2022  
*Number of Villages<sup>1</sup>/Kelurahan Having Educational Facilities by Educational Level in **Malinau Kota** Subdistrict, 2020–2022* ..... 25

4.1.2 Jumlah Sekolah Menurut Tingkat Pendidikan di Kecamatan Malinau Kota, 2021/2022 dan 2022/2023  
*Number of Schools by Educational Level in **Malinau Kota** Subdistrict, 2021/2022 and 2022/2023*..... 26

4.1.3 Jumlah Guru Menurut Tingkat Pendidikan di Kecamatan Malinau Kota, 2021/2022 dan 2022/2023  
*Number of Teachers by Educational Level in **Malinau Kota** Subdistrict, 2021/2022 and 2022/2023*..... 27

4.1.4 Jumlah Murid Menurut Tingkat Pendidikan di Kecamatan Malinau Kota, 2021/2022 dan 2022/2023  
*Number of Pupils by Educational Level in **Malinau Kota** Subdistrict, 2021/2022 and 2022/2023*..... 28

**4.2 KESEHATAN  
HEALTH**

4.2.1 Banyaknya Desa<sup>1</sup>/Kelurahan yang Memiliki Sarana Kesehatan Menurut Jenis Sarana Kesehatan di Kecamatan Malinau Kota, 2020–2022  
*Number of Villages<sup>1</sup>/Kelurahan Health Facilities by Type of Health Facilities in Malinau Kota Subdistrict, 2020–2022* ..... 29

**5. PERTANIAN/AGRICULTURE**

*Harvested Area of Seasonal Vegetables and Fruits by Kind of Plant in Malinau Kota Subdistrict (ha), 2021–2022* ..... 34

*Production of Seasonal Vegetables and Fruits by Kind of Plant in Malinau Kota Subdistrict (quintal), 2021–2022*..... 35

|     |  |    |
|-----|--|----|
| 5.1 | <p>Luas Panen Tanaman Sayuran dan Buah-buahan Semusim Menurut Jenis Tanaman di Kecamatan Malinau Kota (ha), 2021–2022<br/><i>Harvested Area of Seasonal Vegetables and Fruits by Kind of Plant in Malinau Kota Subdistrict (ha), 2021–2022</i> .....</p>     | 36 |
| 5.2 | <p>Produksi Tanaman Sayuran dan Buah-buahan Semusim Menurut Jenis Tanaman di Kecamatan Malinau Kota (kuintal), 2021–2022<br/><i>Production of Seasonal Vegetables and Fruits by Kind of Plant in Malinau Kota Subdistrict (quintal), 2021–2022</i> .....</p> | 37 |
| 5.3 | <p>Luas Panen Tanaman Biofarmaka Menurut Jenis Tanaman di Kecamatan Malinau Kota (m<sup>2</sup>), 2021–2022<br/><i>Harvested Area of Medicinal Plants by Kind of Plant in Malinau Kota Subdistrict (m<sup>2</sup>), 2021–2022</i> .....</p>                  | 38 |
| 5.4 | <p>Produksi Tanaman Biofarmaka Menurut Jenis Tanaman di Kecamatan Malinau Kota (kg), 2021–2022<br/><i>Production of Medicinal Plants by Kind of Plant in Malinau Kota Subdistrict (kg), 2021–2022</i> .....</p>  | 39 |
| 5.5 | <p>Luas Panen Tanaman Hias Menurut Jenis Tanaman di Kecamatan Malinau Kota (m<sup>2</sup>), 2021–2022<br/><i>Harvested Area of Ornamental Plants by Kind of Plant in Malinau Kota Subdistrict (m<sup>2</sup>), 2021–2022</i> .....</p>                       | 40 |
| 5.6 | <p>Produksi Tanaman Hias Menurut Jenis Tanaman di Kecamatan Malinau Kota (tangkai), 2021–2022<br/><i>Production of Ornamental Plants by Kind of Plant n Malinau Kota Subdistrict (stalks), 2021–2022</i> .....</p>   | 41 |
| 5.7 | <p>Produksi Buah-Buahan dan Sayuran Tahunan Menurut Jenis Tanaman di Kecamatan Malinau Kota (kuintal), 2021–2022<br/><i>Production of Annual Fruits and Vegetables by Kind of Plant in Malinau Kota Subdistrict (quintal), 2021–2022</i> .....</p>           | 42 |



## DAFTAR GAMBAR/LIST OF FIGURES

|   | Halaman<br>Page |
|---|-----------------|
| 1.1 Luas Wilayah menurut Kecamatan di Kabupaten Malinau (%), 2022<br><b>Total Area by Subdistrict in Malinau Regency (%), 2022</b> .....    | 4               |
| 1.2 Jarak ke Ibukota Kabupaten Menurut Kecamatan (km), 2022 .....<br><i>Distance to the Regency Capital by Subdistrict (km), 2022</i> ..... | 5               |
| 2.1 Jumlah Rukun Warga (RW) dan Rukun Tetangga (RT) Menurut<br>Desa/Kelurahan di Kecamatan Malinau Kota, 2022 .....                         | 12              |
| 3.1 Proporsi Penduduk menurut Desa di kecamatan Malinau Kota,<br>2021 .....   | 18              |
| 3.1 Proportion of Population by Village in Malinau Kota Subdistrict,<br>2021 .....  | 18              |
| 4.1 Jumlah Sekolah Menurut Tingkat Pendidikan di Kecamatan<br>Malinau Kota, 2021/2022 dan 2022/2023 .....                                   | 24              |
| 5.1 Luas Panen Tanaman Sayuran dan Buah-Buahan Semusim<br>Menurut Jenis Tanaman di Kecamatan Malinau Kota (ha), 2021–<br>2022 .....         | 34              |
| 5.2 Produksi Tanaman Sayuran dan Buah-buahan Semusim Menurut<br>Jenis Tanaman di Kecamatan Malinau Kota (kuintal), 2021–2022 ...            | 35              |



## PENJELASAN UMUM/EXPLANATORY NOTES

Tanda-tanda, satuan-satuan, dan lain-lainnya yang digunakan dalam publikasi ini adalah sebagai berikut:

*Symbols, measurement units, and acronyms which are used in this publication, are as follows:*

### 1. TANDA-TANDA/SYMBOLS

|   |       |
|---|-------|
| Data tidak tersedia/ <i>Data not available</i> .....                      | : ... |
| Tidak ada atau nol / <i>Null or zero</i> .....                            | : -   |
| Data dapat diabaikan/ <i>Data negligible</i> .....                        | : 0   |
| Tanda decimal/ <i>Decimal point</i> .....                                 | : ,   |
| Data tidak dapat ditampilkan/ <i>Not applicable</i> .....                 | : NA  |
| Angka estimasi/ <i>Estimated figures</i> .....                            | : e   |
| Angka diperbaiki/ <i>Revised figures</i> .....                            | : r   |
| Angka sementara/ <i>Preliminary figures</i> .....                         | : x   |
| Angka sangat sementara/ <i>Very preliminary figures</i> .....             | : xx  |
| Angka sangat sangat sementara/ <i>Very very preliminary figures</i> ..... | : xxx |

### 2. SATUAN/UNITS

|  |   |
|--|---|
| barel/ <i>barrel</i> .....                           | : 158,99 liter/ <i>litres</i> = 1/6,2898 m <sup>3</sup> |
| hektar (ha)/ <i>hectare (ha)</i> .....               | : 10 000 m <sup>2</sup>                                 |
| kilometer (km)/ <i>kilometres (km)</i> .....         | : 1 000 meter/ <i>meters (m)</i>                        |
| knot/ <i>knot</i> .....                              | : 1,8523 km/jam ( <i>km/hour</i> )                      |
| kuintal/ <i>quintal</i> .....                        | : 100 kg  |
| KWh .....  | : 1 000 Watt hour                                       |
| MWh .....  | : 1 000 KWh   |
| liter (untuk beras)/ <i>litre (for rice)</i> .....   | : 0,80 kg   |
| MMSCF .....  | : 1/35,3 m <sup>3</sup>                                 |
| metrik ton (m.ton)/ <i>metric ton (m. ton)</i> ..... | : 0,98421 long ton = 1 000 kg                           |
| ons/ <i>ounce</i> .....                              | : 28,31 gram/ <i>grams</i>                              |
| ton .....  | : 1 000 kg  |

Satuan lain: buah, dus, butir, helai/lembar, kaleng, batang, pulsa, ton kilometer (ton-km), jam, menit, persen (%).

*Other units: unit, pack, pieces, sheet, tin, pulse, ton-kilometres(ton-km), hour, minute, percent (%).*

Perbedaan angka di belakang koma disebabkan oleh pembulatan angka.

*The difference in decimal numbers is caused by rounding.*





## DAFTAR SINGKATAN/LIST OF ABBREVIATION

|           |   |
|-----------|---|
| SI        | : Stasiun Iklim/ <i>Climate Station</i>   |
| SMPK      | : Stasiun Meterologi Pertanian Khusus/ <i>Special Agricultural Meteorological Station</i>   |
| t.t       | : Tempat tidur/ <i>Bed</i>  |
| BCG       | : Bacillus Calmette Guerin  |
| DPT       | : Difteri, Pertusis, Tetanus/ <i>Diphtheria, Tetanus, and Pertussis</i>                     |
| TT        | : Tetanus Toxoid  |
| IOT       | : Industri Obat Tradisional/ <i>Traditional Medicine Industry</i>                           |
| IKOT      | : Industri Kecil Obat Tradisional/ <i>Traditional Medicine Small Industry</i>               |
| Alkes     | : Alat kesehatan/ <i>Health Kits</i>  |
| PKRT      | : Perbekalan Kesehatan Rumah tangga/ <i>Household Health Logistics</i>                      |
| Kompl     | : Komplemen/ <i>Complement</i>  |
| IRTP      | : Industri Pangan Produksi Rumah Tangga/ <i>Foods Home Industry</i>                         |
| PBF       | : Pedagang Besar Farmasi/ <i>Pharmacy Whole-seller</i>                                      |
| GFK       | : Gudang Farmasi Kab/Kota/Regency/ <i>Municipality Pharmacy Warehouse</i>                   |
| RB        | : Rumah Bersalin/ <i>Delivery House</i>   |
| Pustu     | : Puskesmas pembantu/ <i>Auxiliary Public Health Center</i>                                 |
| BP        | : Balai Pengobatan/ <i>Polyclinic</i>   |
| TPS       | : Tempat Pembuangan Sampah Sementara / <i>landfill</i>                                      |
| Jamkesmas | : Jaminan kesehatan masyarakat miskin/ <i>Poor public health insurance</i>                  |
| PJKMU     | : Program Jaminan Kesehatan Masyarakat Umum/ <i>General Public Health Insurance Program</i> |
| SIUP      | : Surat Ijin Usaha Perdagangan/ <i>Trading Permission Letter</i>                            |
| TDP       | : Tanda Daftar Perusahaan/ <i>Company Registration Identity</i>                             |
| API       | : Angka Pengenal Importir/ <i>Importer's Identity Number</i>                                |



# 01

## **GEOGRAFI DAN IKLIM** **GEOGRAPHY AND CLIMATE**





## ULASAN

Kabupaten Malinau terletak antara 114°35'22" sampai dengan 116°50'55" Bujur Timur dan 1°21'36" sampai dengan 4°10'55" Lintang Utara. Kabupaten Malinau menjadi salah satu dari lima kabupaten yang menjadi bagian dari Provinsi Kalimantan Utara berdasarkan UU nomor 20 Tahun 2012 Tanggal 16 November 2012 dengan Kecamatan Malinau Kota sebagai Ibukota Kabupaten Malinau.

Seluruh wilayah Kabupaten Malinau merupakan daratan dengan luas mencapai 38.973,56 km<sup>2</sup>, sehingga menjadikan Malinau sebagai kabupaten terluas di Provinsi Kalimantan Utara.

Kecamatan Kayan Hilir merupakan kecamatan terluas di Kabupaten Malinau yang menyumbang hampir 30% dari keseluruhan luas wilayah Kabupaten Malinau, yaitu mencapai 11.863,19 km<sup>2</sup>. Sedangkan kecamatan terkecil adalah Kecamatan Malinau Kota, yaitu sebesar 142,07 km<sup>2</sup> atau kurang dari 1% dari keseluruhan luas wilayah Kabupaten Malinau. Adapun Kecamatan Malinau Utara memiliki luas wilayah seluas 1.091,19 km<sup>2</sup> atau sebesar 2,72 persen.

Kecamatan Sungai Boh merupakan kecamatan terjauh di Kabupaten Malinau, dengan jarak 277,87 km dari ibukota kabupaten, sedangkan Kecamatan Malinau Utara memiliki jarak 4,94 km dari ibukota kabupaten yakni Kecamatan Malinau Kota.

**Gambar 1.1**  
**Figures**

**Luas Wilayah menurut Kecamatan di Kabupaten Malinau (%), 2022**  
**Total Area by Subdistrict in Malinau Regency (%), 2022**

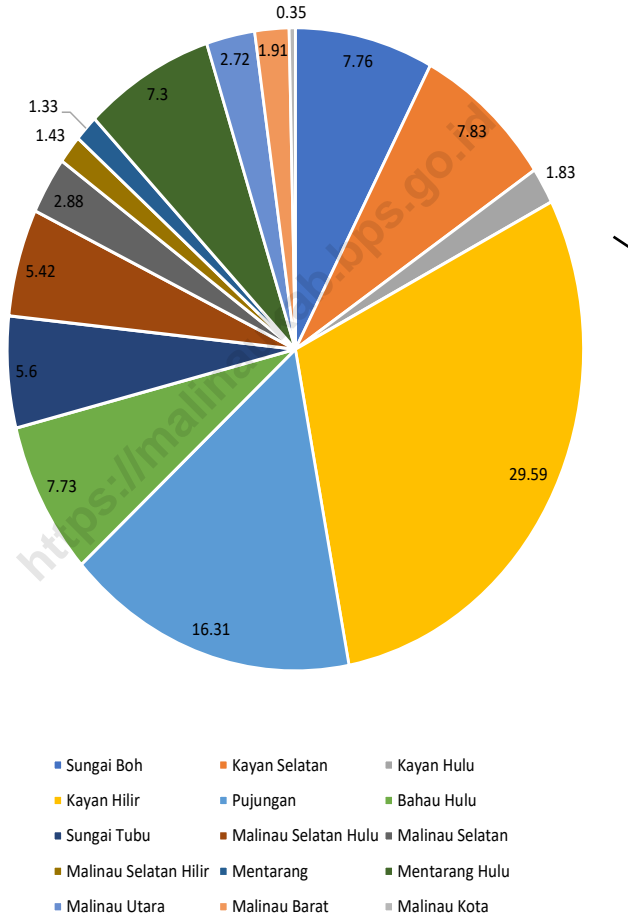

Sumber : Badan Perencanaan Pembangunan Daerah, Penelitian dan Pembangunan Kabupaten Malinau

**Gambar** 1.2  
**Figures**

**Jarak ke Ibukota Kabupaten Menurut Kecamatan (km),  
2022**  
**Distance to the Regency Capital by Subdistrict (km),  
2022**

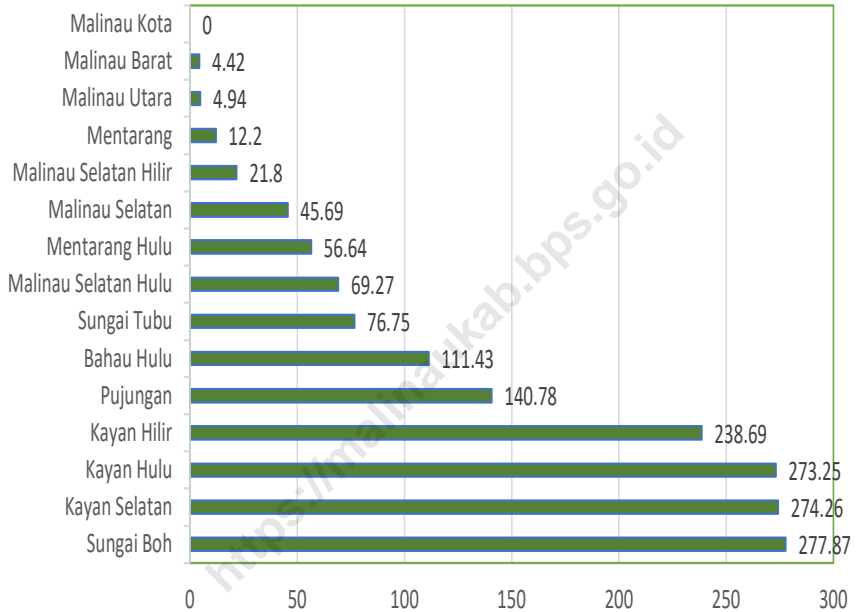

Sumber : Badan Perencanaan Pembangunan Daerah, Penelitian dan Pembangunan Kabupaten Malinau

## 1.1 KEADAAN GEOGRAFI GEOGRAPHY CONDITION

**Tabel 1.0.1 Luas Daerah Menurut Kecamatan di Kabupaten Malinau, 2022**  
**Table Total Area by Subdistrict in Malinau Regency, 2022**

| Desa/Kelurahan<br><i>Village/Kelurahan</i> | Luas<br><i>Total Area</i><br>(km <sup>2</sup> /sq.km) | Persentase terhadap Luas<br><i>Percentage to Subdistrict Area</i> |
|--|---|---|
| (1)  | (2)   | (3)   |
| Sungai Boh                                 | 3 112,18  | 7,76  |
| Kayan Selatan                              | 3 138,59  | 7,83  |
| Kayan Hulu                                 | 735,40  | 1,83  |
| Kayan Hilir                                | 11 863,19   | 29,59   |
| Pujungan                                   | 6 539,39  | 16,31   |
| Bahau Hulu                                 | 3 098,98  | 7,73  |
| Sungai Tubu                                | 2 243,78  | 5,60  |
| Malinau Selatan Hulu                       | 2 171,24  | 5,42  |
| Malinau Selatan                            | 1 153,35  | 2,88  |
| Malinau Selatan Hilir                      | 572,20  | 1,43  |
| Mentarang                                  | 535,15  | 1,33  |
| Mentarang Hulu                             | 2 924,65  | 7,30  |
| Malinau Utara                              | 1 091,19  | 2,72  |
| Malinau Barat                              | 767,12  | 1,91  |
| Malinau Kota                               | 142,07  | 0,35  |
| <b>Malinau</b>                             | <b>40 088,48</b>                                      | <b>100</b>  |

Sumber : Badan Perencanaan Pembangunan Daerah, Penelitian dan Pembangunan Kabupaten Malinau



**Tabel**  
**Table** 1.0.2

**Jarak ke Ibukota Kabupaten menurut Kecamatan di Kabupaten Malinau (km), 2022**  
*distance to district capital by sub-district in Malinau district (km), 2022*

| <b>Desa/Kelurahan</b><br><i>Village/Kelurahan</i> | <b>Jarak ke Ibukota Kabupaten/Kota</b><br><i>Distance to Regency/Municipal Capital</i> |
|---|--|
| (1)   | (2)  |
| Sungai Boh  | 277,87   |
| Kayan Selatan                                     | 274,26   |
| Kayan Hulu  | 273,25   |
| Kayan Hilir                                       | 238,69   |
| Pujungan  | 140,78   |
| Bahau Hulu  | 111,43   |
| Sungai Tubu                                       | 76,75  |
| Malinau Selatan Hulu                              | 69,27  |
| Malinau Selatan                                   | 45,69  |
| Malinau Selatan Hilir                             | 21,80  |
| Mentarang   | 12,20  |
| Mentarang Hulu                                    | 56,64  |
| Malinau Utara                                     | 4,94   |
| Malinau Barat                                     | 4,42   |
| Malinau Kota                                      | —  |

Sumber : Badan Perencanaan Pembangunan Daerah, Penelitian dan Pembangunan Kabupaten Malinau



**PEMERINTAHAN  
GOVERNMENT**





## ULASAN

Malinau kota merupakan kecamatan yang menjadi ibukota Kabupaten Malinau. Wilayah Kecamatan Malinau Kota dibagi menjadi 6 wilayah administrasi yaitu Desa Batu Lidung, Desa Tanjung Keranjang, Desa Malinau Hilir, Desa Malinau Kota, Desa Pelita Kanaan dan Desa Malinau Hulu. Selain itu wilayah malinau kota terbagi menjadi 54 Rukun Tetangga (RT) dan 20 diantaranya merupakan wilayah Desa Malinau Kota. Di Malinau tidak ada Rukun Warga (RW), satuan lingkungan setempat dibawah desa langsung dipegang oleh Ketua Rukun Tetangga (RT).

<https://malinaukab.bps.go.id>

**Gambar** 2.1  
**Figures**

**Jumlah Rukun Warga (RW) dan Rukun Tetangga (RT)  
Menurut Desa/Kelurahan di Kecamatan Malinau Kota,  
2022**  
*Number of Rukun Warga and Rukun Tetangga by  
Villages<sup>1</sup>/Kelurahan in Malinau Kota Subdistrict, 2022*

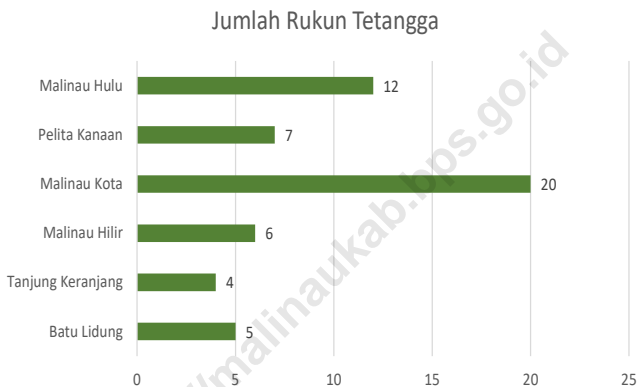

Sumber/Source : BPS, Mater File Desa 2021 Semester II / BPS, Village file material 2021 Semester II

## 2.1 WILAYAH ADMINISTRATIF ADMINISTRATIVE AREA

**Tabel 2.1.1** Jumlah Rukun Warga (RW) dan Rukun Tetangga (RT) Menurut Desa/Kelurahan di Kecamatan Malinau Kota, 2022  
*Number of Rukun Warga and Rukun Tetangga by Villages'/Kelurahan in Malinau Kota Subdistrict, 2022*

| <b>Desa/Kelurahan</b><br><i>Village/Kelurahan</i> | <b>Rukun Warga (RW)</b><br><i>Rukun Warga</i> | <b>Rukun Tetangga (RT)</b><br><i>Rukun Tetangga</i> |
|---|---|---|
| (1)   | (2)   | (3)   |
| Batu Lidung                                       | -   | 5   |
| Tanjung Keranjang                                 | -   | 4   |
| Malinau Hilir                                     | -   | 6   |
| Malinau Kota                                      | -   | 20  |
| Pelita Kanaan                                     | -   | 7   |
| Malinau Hulu                                      | -   | 12  |
| <b>Malinau Kota</b>                               | <b>-</b>                                      | <b>54</b>   |

Sumber/Source : BPS, Mater File Desa 2021 Semester II / BPS, Village file material 2021 Semester II





03

**PENDUDUK  
POPULATION**





## ULASAN

Total penduduk di Kecamatan Malinau Kota adalah sebesar 27.736 jiwa. Dimana berdasarkan tahun sebelumnya Desa Malinau Kota memiliki penduduk paling banyak. Kecamatan Malinau Kota memiliki kepadatan penduduk sebesar 195.23 yang berarti dalam 1 kilometer persegi terdapat rata-rata 195 hingga 196 jiwa. Rasio jenis kelamin di Kecamatan Malinau Kota sebesar 113.91 yang berarti terdapat 113 hingga 114 laki-laki setiap 100 perempuan.

<https://malinaukab.bps.go.id>

**Gambar**  
**Figures 3.1**

**Proporsi Penduduk menurut Desa di Kecamatan Malinau Kota, 2021**  
**Proportion of Population by Village in Malinau Kota Subdistrict, 2021**

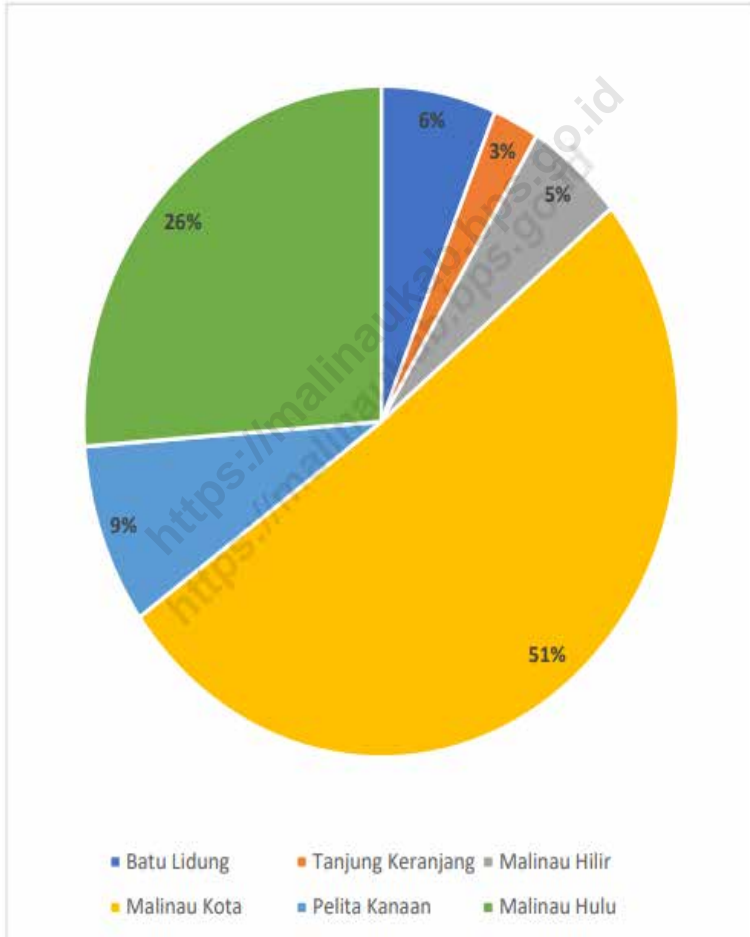

Sumber/Source : Data Penduduk Dinas Kependudukan dan Pencatatan Sipil Kabupaten Malinau Semester II Tahun 2021/ Population Data of the Malinau Regency Population and Civil Registration Service for the Second Semester of 2021

**Tabel** 3.1  
**Table**

**Penduduk, Distribusi Persentase Penduduk, Kepadatan Penduduk, Rasio Jenis Kelamin Penduduk Menurut Desa/ Kelurahan di Kecamatan Malinau Kota, 2022**  
*Population, Percentage Distribution of Population, Population Density, and Population Sex Ratio by Villages/ Kelurahan in Malinau Kota Subdistrict, 2022*

| Desa/Kelurahan<br><i>Village/Kelurahan</i> | Penduduk/Population |                  |               |
|--|---------------------|------------------|---------------|
|  | Laki-Laki/Male      | Perempuan/Female | Jumlah/Total  |
| (1)  | (2)                 | (3)              | (4)           |
| Batu Lidung                                | ...                 | ...              | ...           |
| Tanjung Keranjang                          | ...                 | ...              | ...           |
| Malinau Hilir                              | ...                 | ...              | ...           |
| Malinau Kota                               | ...                 | ...              | ...           |
| Pelita Kanaan                              | ...                 | ...              | ...           |
| Malinau Hulu                               | ...                 | ...              | ...           |
| <b>Malinau Kota</b>                        | ...                 | ...              | <b>27 736</b> |

Lanjutan Tabel/*Continued Table 3.1*

| <b>Desa/Kelurahan<br/>Village/Kelurahan</b> | <b>Persentase Penduduk<br/>Percentage of Total<br/>Population</b> | <b>Kepadatan Penduduk<br/>(per Km<sup>2</sup>)<br/>Population Density<br/>per sq.km</b> | <b>Rasio Jenis Kelamin<br/>Penduduk<br/>Population Sex Ratio</b> |
|---|---|---|--|
| (1)   | (5)   | (6)   | (7)  |
| Batu Lidung                                 | ...   | ...   | ...  |
| Tanjung Keranjang                           | ...   | ...   | ...  |
| Malinau Hilir                               | ...   | ...   | ...  |
| Malinau Kota                                | ...   | ...   | ...  |
| Pelita Kanaan                               | ...   | ...   | ...  |
| Malinau Hulu                                | ...   | ...   | ...  |
| <b>Malinau Kota</b>                         | <b>...</b>  | <b>195.23</b>   | <b>113.91</b>  |

Sumber/Source: BPS, Proyeksi Interim 2021 –2023/BPS –Indonesian Central Statistics Agency, Interim Projections 2021 –2023







## ULASAN

Berdasarkan Data Pemutahiran Potensi Desa di Kecamatan Malinau Kota, diketahui bahwa terdapat 36 sekolah yang terdiri dari 12 Taman Kanak-kanak (TK), 13 Sekolah Dasar (SD), 5 Sekolah Menengah Pertama (SMP), 1 Madrasah Tsanawiyah (MTs), 4 Sekolah Menengah Atas (SMA) dan 1 Sekolah Menengah Kejuruan (SMK) yang tersebar di ke-6 desanya. Malinau Kota tidak memiliki sekolah pada jenjang Madrasah Aliyah (MA), Madrasah Ibtidaiyah (MI) dan Raudatul Athfal (RA).

<https://malinaukab.bps.go.id>

**Gambar 4.1**  
**Figures**

**Jumlah Sekolah Menurut Tingkat Pendidikan di Kecamatan Malinau Kota, 2021/2022 dan 2022/2023**  
**Number of Schools by Educational Level in Malinau Kota Subdistrict, 2021/2022 and 2022/2023**

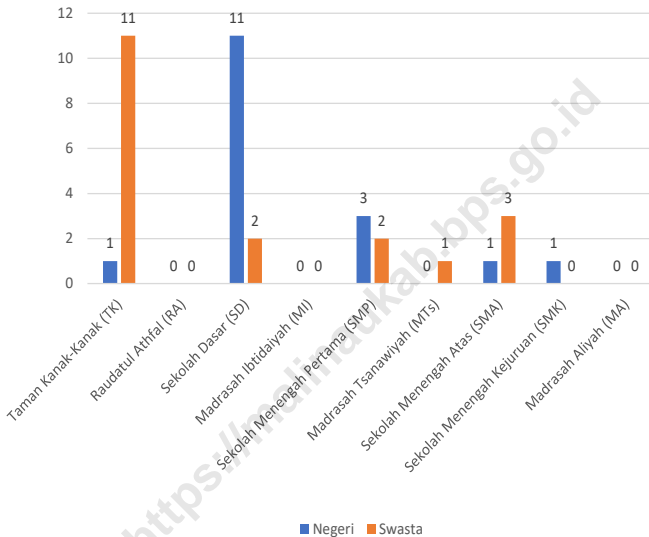

Sumber/Source: <sup>1</sup> Kementerian Pendidikan, Kebudayaan, Riset, dan Teknologi, Sistem Data Pokok Pendidikan, data semester ganjil laporan sampai dengan 30 November 2022/Ministry of Education, Culture, Research, and Technology, Basic Education Data System, odd semester report data up to 30 November 2022  
<sup>2</sup> Kementerian Agama, EMIS, data semester ganjil laporan sampai dengan 9 Februari 2023/ Ministry of Religious Affairs, EMIS, odd semester report data up to 9 February 2023

#### 4.1 PENDIDIKAN EDUCATION

**Tabel 4.1.1** Banyaknya Desa<sup>1</sup>/Kelurahan yang Memiliki Fasilitas Sekolah Menurut Tingkat Pendidikan di Kecamatan Malinau Kota, 2020–2022  
**Number of Villages<sup>1</sup>/Kelurahan Having Educational Facilities by Educational Level in Malinau Kota Subdistrict, 2020–2022**

| Tingkat Pendidikan<br>Educational Level                          | 2020 <sup>2</sup> | 2021 <sup>2</sup> | 2022 <sup>3</sup> |
|--|-------------------|-------------------|-------------------|
| (1)  | (2)               | (3)               | (4)               |
| Sekolah Dasar (SD)<br><i>Primary School</i>                      | 6                 | 6                 | ...               |
| Madrasah Ibtidaiyah (MI)<br><i>Madrasah Ibtidaiyah</i>           | -                 | -                 | ...               |
| Sekolah Menengah Pertama (SMP)<br><i>Junior High School</i>      | 3                 | 3                 | ...               |
| Madrasah Tsanawiyah (MTs)<br><i>Madrasah Tsanawiyah (MTs)</i>    | -                 | -                 | ...               |
| Sekolah Menengah Atas (SMA)<br><i>Senior High School</i>         | 3                 | 3                 | ...               |
| Sekolah Menengah Kejuruan (SMK)<br><i>Vocational High School</i> | 1                 | 1                 | ...               |
| Madrasah Aliyah (MA)<br><i>Madrasah Aliyah</i>                   | -                 | -                 | ...               |
| Akademi/Perguruan Tinggi<br><i>Academy/University</i>            | -                 | -                 | ...               |

Catatan/Note: <sup>1</sup>Desa pada tabel ini termasuk Unit Permukiman Transmigrasi (UPT) yang masih dibina oleh kementerian terkait/  
*Villages in this table include Transmigration Settlement Unit which is still fostered by the relevant ministries.*

Sumber/Source: <sup>2</sup>Badan Pusat Statistik, Pendataan Potensi Desa (Podes)/BPS-Statistics Indonesia, *Village Potential Data Collecting*  
<sup>3</sup>...

**Tabel 4.1.2** Jumlah Sekolah Menurut Tingkat Pendidikan di Kecamatan Malinau Kota, 2021/2022 dan 2022/2023  
**Table** Number of Schools by Educational Level in Malinau Kota Subdistrict, 2021/2022 and 2022/2023

| Tingkat Pendidikan<br>Educational Level  | Negeri/Public |           | Swasta/Private |           | Jumlah/Total |           |
|--|---------------|-----------|----------------|-----------|--------------|-----------|
|  | 2021/2022     | 2022/2023 | 2021/2022      | 2022/2023 | 2021/2022    | 2022/2023 |
| (1)  | (2)           | (3)       | (4)            | (5)       | (6)          | (7)       |
| Taman Kanak-Kanak (TK) <sup>1</sup> /Kindergarten <sup>1</sup>                       | 1             | ...       | 11             | ...       | 12           | ...       |
| Raudatul Athfal (RA) <sup>2</sup><br>Raudatul Athfal (RA) <sup>2</sup>               | -             | -         | -              | -         | -            | -         |
| Sekolah Dasar (SD) <sup>1</sup><br>Elementary Schools <sup>1</sup>                   | 11            | 11        | 2              | 2         | 13           | 13        |
| Madrasah Ibtidaiyah (MI) <sup>2</sup> /Madrasah Ibtidaiyah (MI) <sup>2</sup>         | -             | -         | -              | -         | -            | -         |
| Sekolah Menengah Pertama (SMP) <sup>1</sup> /Junior High Schools <sup>1</sup>        | 3             | 3         | 2              | 2         | 5            | 5         |
| Madrasah Tsanawiyah (MTs) <sup>2</sup> /Madrasah Tsanawiyah (MTs) <sup>2</sup>       | -             | -         | 1              | 1         | 1            | 1         |
| Sekolah Menengah Atas (SMA) <sup>1</sup> /Senior High Schools <sup>1</sup>           | 1             | 1         | 3              | 3         | 4            | 4         |
| Sekolah Menengah Kejuruan (SMK) <sup>1</sup><br>Vocational High Schools <sup>1</sup> | 1             | 1         | -              | -         | 1            | 1         |
| Madrasah Aliyah (MA) <sup>2</sup><br>Madrasah Aliyah (MA) <sup>2</sup>               | -             | -         | -              | -         | -            | -         |

Catatan/Note: <sup>3</sup> Seluruh Raudatul Athfal (RA) berstatus swasta/All Raudatul Athfal (RA) are private

Sumber/Source: <sup>1</sup> Kementerian Pendidikan, Kebudayaan, Riset, dan Teknologi, Sistem Data Pokok Pendidikan, data semester ganjil laporan sampai dengan 30 November 2022/Ministry of Education, Culture, Research, and Technology, Basic Education Data System, odd semester report data up to 30 November 2022

<sup>2</sup> Kementerian Agama, EMIS, data semester ganjil laporan sampai dengan 9 Februari 2023/Ministry of Religious Affairs, EMIS, odd semester report data up to 9 February 2023

**Tabel**  
**Table** 4.1.3

**Jumlah Guru Menurut Tingkat Pendidikan di Kecamatan Malinau Kota, 2021/2022 dan 2022/2023**  
**Number of Teachers by Educational Level in Malinau Kota Subdistrict, 2021/2022 and 2022/2023**

| Tingkat Pendidikan<br>Educational Level  | Negeri/Public |           | Swasta/Private |           | Jumlah/Total |           |
|--|---------------|-----------|----------------|-----------|--------------|-----------|
|  | 2021/2022     | 2022/2023 | 2021/2022      | 2022/2023 | 2021/2022    | 2022/2023 |
| (1)  | (2)           | (3)       | (4)            | (5)       | (6)          | (7)       |
| Taman Kanak-Kanak (TK) <sup>1</sup> /Kindergarten <sup>1</sup>                           | 12            | ...       | 67             | ...       | 79           | ...       |
| Raudatul Athfal (RA) <sup>2</sup><br>Raudatul Athfal (RA) <sup>2</sup>                   | -             | -         | -              | -         | -            | -         |
| Sekolah Dasar (SD) <sup>1,3</sup><br>Elementary Schools <sup>1,3</sup>                   | 189           | 203       | 15             | 15        | 204          | 218       |
| Madrasah Ibtidaiyah (MI) <sup>2</sup> /Madrasah Ibtidaiyah (MI) <sup>2</sup>             | -             | -         | -              | -         | -            | -         |
| Sekolah Menengah Pertama (SMP) <sup>1,3</sup><br>Junior High Schools <sup>1,3</sup>      | 80            | 83        | 16             | 13        | 96           | 96        |
| Madrasah Tsanawiyah (MTs) <sup>2</sup> /Madrasah Tsanawiyah (MTs) <sup>2</sup>           | -             | -         | 17             | 17        | 17           | 17        |
| Sekolah Menengah Atas (SMA) <sup>1,3</sup> /Senior High Schools <sup>1,3</sup>           | 45            | 51        | 17             | 15        | 62           | 66        |
| Sekolah Menengah Kejuruan (SMK) <sup>1,3</sup><br>Vocational High Schools <sup>1,3</sup> | 37            | 41        | -              | -         | 37           | 41        |
| Madrasah Aliyah (MA) <sup>2</sup><br>Madrasah Aliyah (MA) <sup>2</sup>                   | -             | -         | -              | -         | -            | -         |

Catatan/Note: <sup>3</sup> Jumlah guru termasuk kepala sekolah dan guru/The total of teachers including headmaster and teacher.

Sumber/Source: <sup>1</sup> Kementerian Pendidikan, Kebudayaan, Riset, dan Teknologi, Sistem Data Pokok Pendidikan, data semester ganjil laporan sampai dengan 30 November 2022/Ministry of Education, Culture, Research, and Technology, Basic Education Data System, odd semester report data up to 30 November 2022

<sup>2</sup> Kementerian Agama, EMIS, data semester ganjil laporan sampai dengan 9 Februari 2023/Ministry of Religious Affairs, EMIS, odd semester report data up to 9 February 2023

**Tabel 4.1.4** Jumlah Murid Menurut Tingkat Pendidikan di Kecamatan Malinau Kota, 2021/2022 dan 2022/2023  
**Table** Number of Pupils by Educational Level in Malinau Kota Subdistrict, 2021/2022 and 2022/2023

| Tingkat Pendidikan<br>Educational Level  | Negeri/Public |           | Swasta/Private |           | Jumlah/Total |           |
|--|---------------|-----------|----------------|-----------|--------------|-----------|
|  | 2021/2022     | 2022/2023 | 2021/2022      | 2022/2023 | 2021/2022    | 2022/2023 |
| (1)  | (2)           | (3)       | (4)            | (5)       | (6)          | (7)       |
| Taman Kanak-Kanak (TK) <sup>1</sup> /Kindergarten <sup>1</sup>                       | 109           | ...       | 450            | ...       | 559          | ...       |
| Raudatul Athfal (RA) <sup>2</sup><br>Raudatul Athfal (RA) <sup>2</sup>               | -             | -         | -              | -         | -            | -         |
| Sekolah Dasar (SD) <sup>1</sup><br>Elementary Schools <sup>1</sup>                   | 2 771         | 2 801     | 257            | 248       | 3 028        | 3 049     |
| Madrasah Ibtidaiyah (MI) <sup>2</sup> /Madrasah Ibtidaiyah (MI) <sup>2</sup>         | -             | -         | -              | -         | -            | -         |
| Sekolah Menengah Pertama (SMP) <sup>1</sup> /<br>Junior High Schools <sup>1</sup>    | 1 277         | 1 321     | 128            | 112       | 1 405        | 1 433     |
| Madrasah Tsanawiyah (MTs) <sup>2</sup> /Madrasah Tsanawiyah (MTs) <sup>2</sup>       | -             | -         | 73             | 94        | 73           | 94        |
| Sekolah Menengah Atas (SMA) <sup>1</sup> /Senior High Schools <sup>1</sup>           | 847           | 895       | 101            | 90        | 948          | 985       |
| Sekolah Menengah Kejuruan (SMK) <sup>1</sup><br>Vocational High Schools <sup>1</sup> | 616           | 581       | -              | -         | 616          | 581       |
| Madrasah Aliyah (MA) <sup>2</sup><br>Madrasah Aliyah (MA) <sup>2</sup>               | -             | -         | -              | -         | -            | -         |

Catatan/Note: ...

Sumber/Source: <sup>1</sup> Kementerian Pendidikan, Kebudayaan, Riset, dan Teknologi, Sistem Data Pokok Pendidikan, data semester ganjil laporan sampai dengan 30 November 2022/Ministry of Education, Culture, Research, and Technology, Basic Education Data System, odd semester report data up to 30 November 2022

<sup>2</sup> Kementerian Agama, EMIS, data semester ganjil laporan sampai dengan 9 Februari 2023/Ministry of Religious Affairs, EMIS, odd semester report data up to 9 February 2023

## 4.2 KESEHATAN HEALTH

**Tabel 4.2.1 Banyaknya Desa<sup>1</sup>/Kelurahan yang Memiliki Sarana Kesehatan Menurut Jenis Sarana Kesehatan di Kecamatan Malinau Kota, 2020–2022**  
**Number of Villages<sup>1</sup>/Kelurahan Health Facilities by Type of Health Facilities in Malinau Kota Subdistrict, 2020–2022**

| Jenis Sarana Kesehatan<br><i>Type of Health Facilities</i>                       | 2020 <sup>2</sup> | 2021 <sup>2</sup> | 2022 <sup>3</sup> |
|--|-------------------|-------------------|-------------------|
| (1)  | (2)               | (3)               | (4)               |
| Rumah Sakit<br><i>Hospital</i>   | -                 | -                 | ...               |
| Rumah Sakit Bersalin<br><i>Maternity Hospital</i>                                | -                 | -                 | ...               |
| Poliklinik/Balai Pengobatan<br><i>Polyclinic</i>                                 | 1                 | 1                 | ...               |
| Puskesmas Rawat Inap<br><i>Public Health Center with Inpatient Care</i>          | 1                 | 1                 | ...               |
| Puskesmas Tanpa Rawat Inap<br><i>Public Health Center without Inpatient Care</i> | 3                 | 3                 | ...               |
| Apotek<br><i>Pharmacy</i>  | 3                 | 3                 | ...               |

Catatan/Note: <sup>1</sup>Desa pada tabel ini termasuk Unit Permukiman Transmigrasi (UPT) yang masih dibina oleh kementerian terkait/  
*Villages in this table include Transmigration Settlement Unit which is still fostered by the relevant ministries.*

Sumber/Source: <sup>2</sup>Badan Pusat Statistik, Pendataan Potensi Desa (Podes)/BPS-Statistics Indonesia, Village Potential Data Collecting  
<sup>3</sup>...





05

**PERTANIAN  
AGRICULTURE**





## ULASAN

Kecamatan Malinau Kota merupakan kecamatan penghasil sayur-sayuran yang cukup besar dimana produksi utamanya yaitu tomat dan cabai rawit. Dari semua komoditas yang tercatat, hampir semuanya mengalami penurunan produksi dari tahun sebelumnya. Nilai produksi ini menurun cukup drastis pada beberapa komoditas begitu juga secara keseluruhan.

Produksi tanaman biofarmaka terbesar Kecamatan Malinau Kota adalah tanaman jeruk nipis.

<https://malinaukab.bps.go.id>

**Gambar 5.1**  
**Figures**

**Luas Panen Tanaman Sayuran dan Buah-buahan Semusim Menurut Jenis Tanaman di Kecamatan Malinau Kota (ha), 2021–2022**  
**Harvested Area of Seasonal Vegetables and Fruits by Kind of Plant in Malinau Kota Subdistrict (ha), 2021–2022**

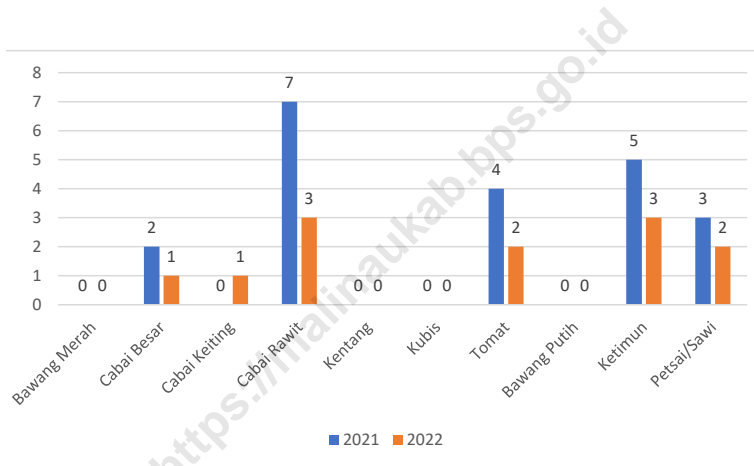

Sumber/Source: Badan Pusat Statistik, Statistik Pertanian Hortikultura SPH-SBS/BPS-Statistics Indonesia, Agricultural Statistic for Horticulture SPH-SBS

**Gambar 5.2**  
**Figures**

**Produksi Tanaman Sayuran dan Buah-buahan Semusim Menurut Jenis Tanaman di Kecamatan Malinau Kota (kuintal), 2021–2022**  
***Production of Seasonal Vegetables and Fruits by Kind of Plant in Malinau Kota Subdistrict (quintal), 2021–2022***

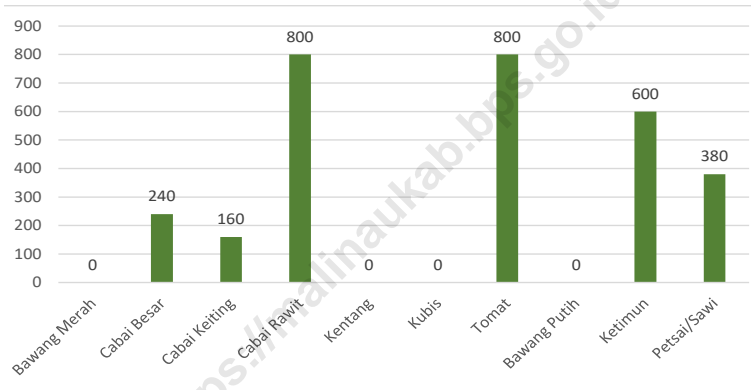

Sumber/Source: Badan Pusat Statistik, Statistik Pertanian Hortikultura SPH-SBS/BPS-Statistics Indonesia, *Agricultural Statistic for Horticulture SPH-SBS*

**Tabel** 5.1  
**Table**

**Luas Panen Tanaman Sayuran dan Buah-buahan Semusim Menurut Jenis Tanaman di Kecamatan Malinau Kota (ha), 2021–2022**  
**Harvested Area of Seasonal Vegetables and Fruits by Kind of Plant in Malinau Kota Subdistrict (ha), 2021–2022**

| Jenis Tanaman<br><i>Kind of Plants</i>            | 2021 | 2022* |
|---|------|-------|
| (1)   | (2)  | (3)   |
| <b>Sayuran/Vegetables:</b>                        |      |       |
| Bawang Merah/ <i>Shallots</i>                     | -    | -     |
| Cabai Besar/TW/Teropong<br><i>Chili/Big Chili</i> | 2    | 1     |
| Cabai Keiting<br><i>Curly Chili</i>               | -    | 1     |
| Cabai Rawit<br><i>Chili/Cayenne Pepper</i>        | 7    | 3     |
| Kentang/ <i>Potato</i>                            | -    | -     |
| Kubis/ <i>Cabbage</i>                             | -    | -     |
| Tomat/ <i>Tomato</i>                              | 4    | 2     |
| Bawang Putih/ <i>Garlic</i>                       | -    | -     |
| Ketimun/<br>Cucumber                              | 5    | 3     |
| Petsai/Sawi/<br>Chinese Cabbage/<br>mustard green | 3    | 2     |

Sumber/Source: Badan Pusat Statistik, Statistik Pertanian Hortikultura SPH-SBS/BPS-Statistics Indonesia, *Agricultural Statistic for Horticulture SPH-SBS*

**Tabel** 5.2  
**Table**

**Produksi Tanaman Sayuran dan Buah-buahan Semusim Menurut Jenis Tanaman di Kecamatan Malinau Kota (kuintal), 2021–2022**  
**Production of Seasonal Vegetables and Fruits by Kind of Plant in Malinau Kota Subdistrict (quintal), 2021–2022**

| Jenis Tanaman<br><i>Kind of Plants</i>            | 2021  | 2022* |
|---|-------|-------|
| (1)   | (2)   | (3)   |
| <b>Sayuran/Vegetables:</b>                        |       |       |
| Bawang Merah/ <i>Shallots</i>                     | -     | -     |
| Cabai Besar/TW/Teropong<br><i>Chili/Big Chili</i> | 480   | 240   |
| Cabai Keiting<br><i>Curly Chili</i>               | -     | 160   |
| Cabai Rawit<br><i>Chili/Cayenne Pepper</i>        | 1 840 | 800   |
| Kentang/ <i>Potato</i>                            | -     | -     |
| Kubis/ <i>Cabbage</i>                             | -     | -     |
| Tomat/ <i>Tomato</i>                              | 2 200 | 800   |
| Bawang Putih/ <i>Garlic</i>                       | -     | -     |
| Ketimun/<br>Cucumber                              | 1 300 | 600   |
| Petsai/Sawi/<br>Chinese Cabbage/<br>mustard green | 570   | 380   |

Sumber/Source: Badan Pusat Statistik, Statistik Pertanian Hortikultura SPH-SBS/BPS-Statistics Indonesia, *Agricultural Statistic for Horticulture SPH-SBS*

**Tabel**  
**Table** 5.3

**Luas Panen Tanaman Biofarmaka Menurut Jenis Tanaman di Kecamatan Malinau Kota (m<sup>2</sup>), 2021–2022**  
**Harvested Area of Medicinal Plants by Kind of Plant in Malinau Kota Subdistrict (m<sup>2</sup>), 2021–2022**

| Jenis Tanaman<br>Kind of Plants | 2021 | 2022 <sup>x</sup> |
|---------------------------------|------|-------------------|
| (1)                             | (2)  | (3)               |
| Jahe/Ginger                     | 21   | 23                |
| Laos/Lengkuas/Galanga           | 16   | 22                |
| Kencur/East Indian Galangal     | -    | -                 |
| Kunyit/Turmeric                 | 2    | -                 |
| Jeruk Nipis/<br>Lime            | -    | 122               |
| Serai/<br>Lemongrass            | -    | 342               |

Sumber/Source: Badan Pusat Statistik, Statistik Pertanian Hortikultura SPH-TBF/BPS-Statistics Indonesia, Agricultural Statistic for Horticulture SPH-TBF



**Tabel**  
**Table** 5.4

**Produksi Tanaman Biofarmaka Menurut Jenis Tanaman di  
Kecamatan Malinau Kota (kg), 2021–2022**  
*Production of Medicinal Plants by Kind of Plant in Malinau  
Kota Subdistrict (kg), 2021–2022*

| Jenis Tanaman<br><i>Kind of Plants</i> | 2021 | 2022 <sup>x</sup> |
|--|------|-------------------|
| (1)                                    | (2)  | (3)               |
| <i>Jahe/Ginger</i>                     | 69   | 150               |
| <i>Laos/Lengkuas/Galanga</i>           | 103  | 280               |
| <i>Kencur/East Indian Galangal</i>     | -    | -                 |
| <i>Kunyit/Turmeric</i>                 | 12   | -                 |
| <i>Jeruk Nipis/<br/>Lime</i>           | -    | 9 683             |
| <i>Serai/<br/>Lemongrass</i>           | -    | 2 175             |

Sumber/Source: Badan Pusat Statistik, Statistik Pertanian Hortikultura SPH-TBF/BPS-Statistics Indonesia, *Agricultural Statistic for Horticulture SPH-TBF*

**Tabel**  
**5.5**  
**Table**

**Luas Panen Tanaman Hias Menurut Jenis Tanaman di  
Kecamatan Malinau Kota (m<sup>2</sup>), 2021–2022**  
**Harvested Area of Ornamental Plants by Kind of Plant in  
Malinau Kota Subdistrict (m<sup>2</sup>), 2021–2022**

| <b>Jenis Tanaman</b><br><b>Kind of Plants</b> | <b>2021</b> | <b>2022*</b> |
|---|-------------|--------------|
| (1)   | (2)         | (3)          |
| Anggrek Pot/ <i>Pot Orchid</i>                | -           | -            |
| Anggrek Potong/ <i>Cut Orchid</i>             | -           | -            |
| Krisan/ <i>Chrysantemum</i>                   | -           | -            |
| Mawar/ <i>Rose</i>                            | -           | -            |
| Sedap Malam/ <i>Tuberose</i>                  | -           | -            |
| Pakis/ <i>Leather Leaf Fern</i>               | -           | -            |
| Palem/ <i>Palm</i>                            | -           | -            |

Catatan/Note: ...

Sumber/Source: Badan Pusat Statistik, Statistik Pertanian Hortikultura SPH-TH/BPS-Statistics Indonesia, *Agricultural Statistik for Horticulture SPH-TH*

**Tabel 5.6** **Produksi Tanaman Hias Menurut Jenis Tanaman di Kecamatan Malinau Kota (tangkai), 2021–2022**  
**Table** **Production of Ornamental Plants by Kind of Plant n Malinau Kota Subdistrict (stalks), 2021–2022**

| Jenis Tanaman<br><i>Kind of Plants</i> | 2021 | 2022* |
|--|------|-------|
| (1)                                    | (2)  | (3)   |
| Anggrek Pot/ <i>Pot Orchid</i>         | -    | -     |
| Anggrek Potong/ <i>Cut Orchid</i>      | -    | -     |
| Krisan/ <i>Chrysantemum</i>            | -    | -     |
| Mawar/ <i>Rose</i>                     | -    | -     |
| Sedap Malam/ <i>Tuberose</i>           | -    | -     |
| Pakis/ <i>Leather Leaf Fern</i>        | -    | -     |
| Palem/ <i>Palm</i>                     | -    | -     |

Catatan/*Note*: ...

Sumber/*Source*: Badan Pusat Statistik, Statistik Pertanian Hortikultura SPH-TH/BPS-Statistics Indonesia, *Agricultural Statistik for Horticulture SPH-TH*

**Tabel** 5.7  
**Table**

**Produksi Buah-Buahan dan Sayuran Tahunan Menurut Jenis Tanaman di Kecamatan Malinau Kota (kuintal), 2021–2022**  
**Production of Annual Fruits and Vegetables by Kind of Plant in Malinau Kota Subdistrict (quintal), 2021–2022**

| Jenis Tanaman<br>Kind of Plants       | 2021 | 2022 <sup>x</sup> |
|---------------------------------------|------|-------------------|
| (1)                                   | (2)  | (3)               |
| <b>Buah–Buahan/Fruits:</b>            |      |                   |
| Mangga/Mango                          | 96   | 207               |
| Durian/Durian                         | 55   | 509               |
| Jeruk Siam/Kepek/Orange/<br>Tangerine | -    | 48                |
| Pisang/Banana                         | 92   | 1 549             |
| Pepaya/Papaya                         | 156  | 582               |
| Salak/Snakefruit                      | -    | -                 |
| Duku/Langsak/Kokosan/ Duku            | 83   | 361               |
| Nangka/Cempedak/ Jackfruit            | 10   | 728               |
| <b>Sayuran/Vegetables:</b>            |      |                   |
| Melinjo/Gnetum/Melinjo                | 1    | 11                |
| Petai/Twisted Cluster Bean            | 100  | 99                |

Sumber/Source: Badan Pusat Statistik, Statistik Pertanian Hortikultura SPH-BST/BPS-Statistics Indonesia, Agricultural Statistic for Horticulture SPH-BST



**ST 2023**  
**SENSUS PERTANIAN**

**BerAKHLAK**  
Berorientasi Pelayanan • Akuntabel • Kompeten  
Harmonis • Loyal • Adaptif • Kolaboratif

# DATA

## MENCERDASKAN BANGSA

— *Enlighten The Nation* —



**BADAN PUSAT STATISTIK  
KABUPATEN MALINAU  
BPS-STATISTICS OF MALINAU REGENCY**

Jl. ...

Telp.: ... Fax.: ...

Homepage: <http://majinaukab.bps.go.id>, E-mail: [malinaukab@bps.go.id](mailto:malinaukab@bps.go.id)

ISSN