

KECAMATAN KERSAMANAH DALAM ANGKA 2015



**BADAN PUSAT STATISTIK
KABUPATEN GARUT**

Kecamatan Kersamanah Dalam Angka 2015

ISBN : -
Nomor Publikasi : 3205.15002
Katalog BPS : 1102001.3205261
Ukuran Buku : 21 x 15 cm
Jumlah Halaman : xiii + 50 Halaman
Naskah :
Koordinator Statistik Kecamatan (KSK) Kersamanah
Gambar Kulit :
BPS Kabupaten Garut
Diterbitkan Oleh :
BPS Kabupaten Garut

<http://garutkab.bps.go.id>

Boleh Mengutip dengan menyebut sumbernya

Kecamatan Kersamanah, Kabupaten Garut, Propinsi Jawa Barat

KODE WILAYAH ADMINISTRASI

3 2 0 5 2 6 1 0 0 0

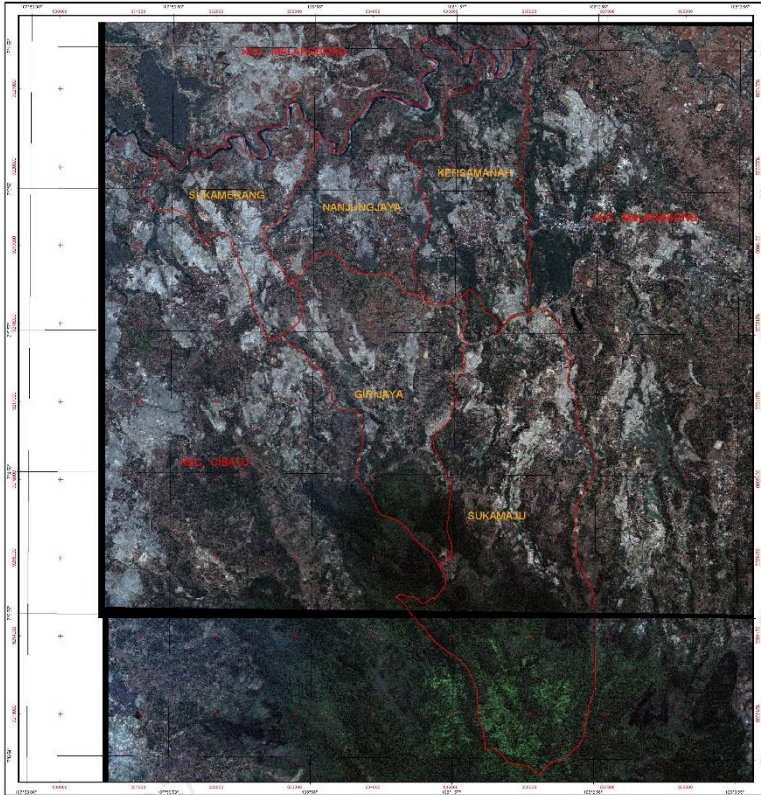

Batas Wilayah Administrasi

 Batas Kecamatan

Sumber Data :

- Citra Satelit Quickbird
- Batas Administrasi
- Sketsa Peta dan Data Atribut

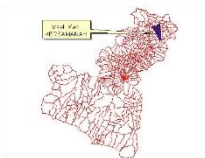

SKALA 1 : 18.000

0 1000 2000 Meters

Kata Pengantar

Puji syukur kami panjatkan ke khadirat Allah SWT atas rahmat dan hidayat-Nya, publikasi Kecamatan Kersamanah Dalam Angka Tahun 2014 dapat diselesaikan sesuai dengan rencana.

Publikasi ini menginformasikan berbagai data sekunder dari dinas/ instansi Pemerintah maupun Swasta yang berada di wilayah Kecamatan Kersamanah Kabupaten Garut dan data primer hasil sensus dan survei yang dilakukan oleh BPS Kabupaten Garut.

Publikasi **Kecamatan Kersamanah Dalam Angka Tahun 2015** ini merupakan penyempurnaan dari publikasi sebelumnya terutama dari data yang disajikan. Walaupun demikian kritik dan saran sangat kami hargai guna perbaikan dimasa yang akan datang.

Akhirnya kepada semua pihak yang telah membantu terbitnya publikasi ini kami ucapkan terima kasih.

Garut, Oktober 2015

**BPS Kabupaten Garut
Koordinator Statistik Kecamatan Kersamanah,**

**Gugum Gumbira
NIP. 197110031994031001**

BAB. I LETAK GEOGRAFIS

Tabel. 1. 01 :	Jarak Antar Desa/ Kelurahan Di Kecamatan Kersamanah Tahun 2014	2
Tabel. 1. 02 :	Tinggi Rata-rata Dari Permukaan Laut Dan Luas Daerah Menurut Desa/ Kelurahan Tahun 2014.....	3
Tabel. 1. 03 :	Jumlah Curah Hujan Dan Hari Hujan Perbulan Di Kecamatan Kersamanah Tahun 2014	4
Tabel. 1. 04 :	Letak Geografis Desa/ Kelurahan Di Kecamatan Kersamanah Tahun 2014.....	5

BAB. II PEMERINTAHAN

Tabel. 2. 01 :	Pegawai Negeri Menurut Tingkat Kepangkatan Di Kecamatan Kersamanah Tahun 2014	7
Tabel. 2. 02 :	Jumlah Pegawai Desa Menurut Jabatan Dan Jenis Kelamin Di Kecamatan Kersamanah Tahun 2014	8
Tabel. 2. 03 :	Jumlah Kampung, Dusun, RW/ RK Dan RT Di Kecamatan Kersamanah Tahun 2014.....	9
Tabel. 2. 04 :	Jumlah Anggota Hansip, Babinsa, Babinmas Di Kecamatan Kersamanah Tahun 2014	10

BAB. III PENDUDUK

Tabel. 3. 01 :	Jumlah Penduduk Menurut Jenis Kelamin Di Kecamatan Kersamanah Tahun 2014	12
Tabel. 3. 02 :	Jumlah Penduduk Menurut Kelompok Umur Dan Jenis Kelamin Di Kecamatan Kersamanah Tahun 2014	13
Tabel. 3. 03 :	Kepadatan Penduduk Menurut Desa/ Kelurahan Di Kecamatan Kersamanah Tahun 2014	14
Tabel. 3. 04 :	Jumlah Penduduk, Rumahtangga Dan Rata-rata Anggota Rumahtangga Menurut Desa/ Kelurahan Di Kecamatan Kersamanah Tahun 2014	15
Tabel. 3. 05 :	Jumlah Penduduk Yang Bekerja Sebagai TKI Menurut Desa/ Kelurahan Di Kecamatan Kersamanah Tahun 2014.....	16

BAB. IV SOSIAL

Tabel. 4.1. 01 : Jumlah Sekolah, Murid dan Guru Raudhatul Atfal (RA) Menurut Desa/ Kelurahan Di Kecamatan Kersamanah Tahun 2014 18

Tabel. 4.1. 02 : Jumlah Sekolah, Murid dan Guru Sekolah Dasar (SD) Menurut Desa/ Kelurahan Di Kecamatan Kersamanah Tahun 2014 19

Tabel. 4.1. 03 : Jumlah Sekolah, Murid dan Guru Madrasah Ibtidaiyah (MI) Menurut Desa/ Kelurahan Di Kecamatan Kersamanah Tahun 2014 20

Tabel. 4.1. 04 : Jumlah Sekolah, Murid dan Guru Sekolah Sekolah Lanjutan Tingkat Pertama (SLTP) Menurut Desa/ Kelurahan Di Kecamatan Kersamanah Tahun 2014 21

Tabel. 4.1. 05 : Jumlah Sekolah, Murid dan Guru Madrasah Tsanawiyah (MTs) Menurut Desa/ Kelurahan Di Kecamatan Kersamanah Tahun 2014 22

Tabel. 4.1. 06 : Jumlah Sekolah, Murid dan Guru Sekolah Lanjutan Tingkat Atas (SLTA) Menurut Desa/ Kelurahan Di Kecamatan Kersamanah Tahun 2014 23

Tabel. 4.1. 07 : Jumlah Sekolah, Murid dan Guru Madrasah Aliyah (MA) Menurut Desa/ Kelurahan Di Kecamatan Kersamanah Tahun 2014 24

Tabel. 4.1. 08 : Jumlah Pondok Pesantren, Pengasuh dan Santri Menurut Desa/ Kelurahan Di Kecamatan Kersamanah Tahun 2014 25

Tabel. 4.2. 01 : Jumlah Sarana Fasilitas Kesehatan Menurut Desa/ Kelurahan Di Kecamatan Kersamanah Tahun 2014 26

Tabel. 4.2. 02 : Jumlah Tenaga Kesehatan Menurut Desa/ Kelurahan Di Kecamatan Kersamanah Tahun 2014 28

Tabel. 4.2. 03 : Jumlah Peserta Akseptor KB Non Hormonal Menurut Jenis Alat Kontrasepsi Di Kecamatan Kersamanah Tahun 2014 29

Tabel. 4.2. 04 : Jumlah Peserta Akseptor KB Hormonal Menurut Jenis Alat Kontrasepsi Di Kecamatan Kersamanah Tahun 2014 30

Tabel. 4.2. 05 :	Jumlah Pasangan Usia Subur Menurut Kelompok Umur Di Kecamatan Kersamanah Tahun 2014	31
Tabel. 4.2. 06 :	Jumlah Penduduk Menurut Penahapan Keluarga Sejahtera Di Kecamatan Kersamanah Tahun 2014	32
Tabel. 4.3. 01 :	Jumlah Pemeluk Agama Menurut Agama Yang Dianut Di Kecamatan Kersamanah Tahun 2014	33
Tabel. 4.3. 02	Jumlah Tempat Peribadatan Di Kecamatan Kersamanah Tahun 2014	34
Tabel. 4.4. 01	Jumlah Lapangan Olahraga Menurut Jenis Kegiatan Di Kecamatan Kersamanah Tahun 2014	35
Tabel. 4.4. 02	Jumlah Penyandang Cacat Menurut Jenis Kecacatan Di Kecamatan Kersamanah Tahun 2014	36

BAB. V PERTANIAN

Tabel. 5.1. 01 :	Luas Lahan Sawah dan Lahan Bukan Sawah Di Kecamatan Kersamanah Tahun 2014	38
Tabel. 5.1. 02 :	Luas Lahan Sawah Menurut Jenis Pengairan Di Kecamatan Kersamanah Tahun 2014 (<i>Ha</i>)	39
Tabel. 5.1. 03 :	Luas Lahan Panen, Produksi, Rata-rata Produksi Tanaman Padi Di Kecamatan Kersamanah Tahun 2014 (<i>Ton</i>)	40
Tabel. 5.1. 04 :	Luas Lahan Panen, Tanaman Palawija Menurut Jenis Tanaman Di Kecamatan Kersamanah Tahun 2014 (<i>Ha</i>)	41
Tabel. 5.1. 05 :	Luas Lahan Panen, Produksi, Rata-rata Produksi Tanaman Palawija Di Kecamatan Kersamanah Tahun 2014 (<i>Ton</i>)	42
Tabel. 5.1. 06 :	Luas Lahan Panen, Tanaman Sayuran Menurut Jenis Tanaman Di Kecamatan Kersamanah Tahun 2014(<i>Ha</i>)	43
Tabel. 5.1. 07 :	Luas Lahan Panen, Tanaman Buah-buahan Menurut Jenis Tanaman Di Kecamatan Kersamanah Tahun 2014 (<i>Ton</i>) ..	44
Tabel. 5.2. 01 :	Luas Lahan Panen, Produksi, Rata-rata Produksi Tanaman Bambu Di Kecamatan Kersamanah Tahun 2014	45
Tabel. 5.2. 02 :	Luas Kawasan Lindung Di Luar Kawasan Hutan Di Kecamatan Kersamanah Tahun 2014 (<i>Ha</i>)	46
Tabel. 5.2. 03 :	Luas Kawasan Hutan Di Kecamatan Kersamanah Tahun 2014	47

BAB. VI INDUSTRI PENGOLAHAN

Tabel. 6. 01 : Banyaknya Industri Kecil/ Kerajinan Rumah tangga Di Kecamatan Kersamanah Tahun 2014 49

Tabel. 6. 02 : Jumlah Kegiatan Usaha Di Kecamatan Kersamanah Tahun 2014 51

Tabel. 6. 03 : Jumlah Layanan Perniagaan Di Kecamatan Kersamanah Tahun 2014 52

BAB. VII ANGKUTAN DAN KOMUNIKASI

Tabel. 7. 01 : Banyaknya Warnet, Wartel dan Telepon Koin Atau Telepon Kartu Di Kecamatan Kersamanah Tahun 2014 54

Tabel. 7. 02 : Jarak dan Perkiraan Waktu Yang Digunakan Dari Desa Ke Kecamatan dan Ke Kabupaten Di Kecamatan Kersamanah Tahun 2014 55

<http://garutkab.bps.go.id>

Ulasan Singkat

Bab. 1. Letak Geografis

Kecamatan Kersamanah Mempunyai luas wilayah sekitar 1.834 Ha, dengan memiliki ketinggian antara 600-700 meter dari permukaan air laut serta memiliki batas-batas wilayah sebagai berikut :

- Sebelah Utara, berbatasan dengan Kecamatan Selaawi
- Sebelah Timur, berbatasan dengan Kecamatan Malangbong
- Sebelah Selatan, berbatasan dengan Kecamatan Sukawening
- Sebelah Barat, berbatasan dengan Kecamatan Cibatu

Kecamatan Kersamanah ini sebagian besar desa-desanya terletak di daerah dataran.

Bab. 2. Pemerintahan

Data yang disajikan pada Bab Pemerintahan ini mencakup data-data Pemerintahan dan Aparatur di Kecamatan Kersamanah.

Kecamatan Kersamanah pada tahun 2013 meliputi 6 Desa yang terbagi dalam 90 Kampung, 17 Dusun, 57 RW/ RK dan sebanyak 210 Rukun Tetangga.

Adapun jumlah Aparat Desa/ Kelurahan sebanyak 58 orang, diantaranya 54 orang berjenis kelamin laki-laki dan 4 orang berjenis kelamin perempuan.

Bab. 3. Kependudukan

Pada Bab III dapat dijumpai beragam tabel-tabel yang berhubungan dengan masalah penduduk, seperti jumlah penduduk, penduduk menurut kelompok umur, ketenagakerjaan termasuk penduduk yang bekerja sebagai TKI.

Kebijakan pembangunan disegala bidang senantiasa ditujukan bagi kepentingan masyarakat umum/ penduduk. Oleh karena itu data kependudukan merupakan salah satu kunci dasar yang memegang peranan yang sangat penting dalam membuat kebijakan pembangunan. Dengan demikian data kependudukan yang akurat dan tepat waktu menempati urutan yang cukup penting.

Gambar :
Piramida Penduduk Kecamatan Kersamanah, Tahun 2014

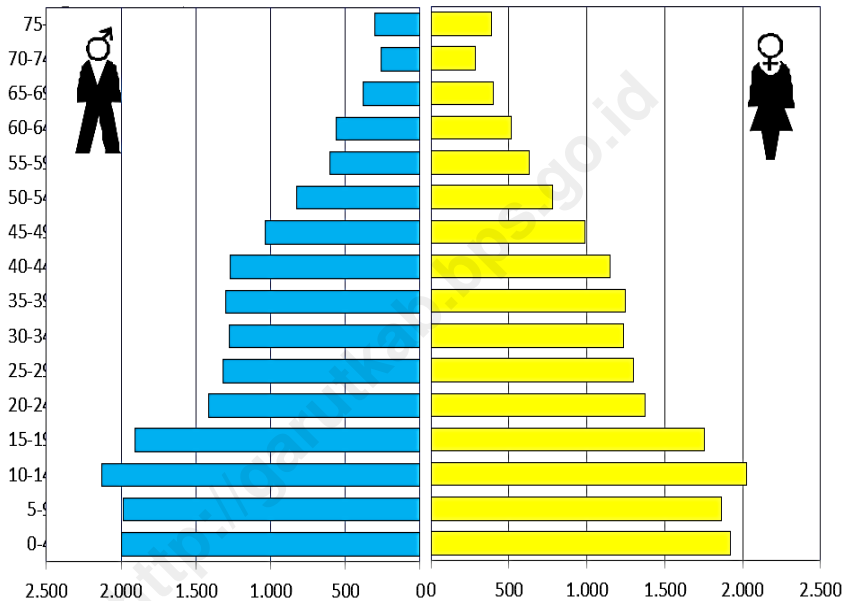

Untuk mendapatkan data kependudukan yang akurat dan senantiasa tepat waktu, berbagai cara telah dilakukan BPS, antara lain melalui Sensus Penduduk (SP), Survei Kependudukan dan Survei Sosial Ekonomi Nasional Penduduk. Sensus Penduduk diadakan setiap sepuluh tahun sekali pada tahun-tahun kalender yang berakhir angka nol, dengan tujuan utama untuk memperoleh informasi ciri-ciri demografi dan

sosial-ekonomi. Sensus Penduduk yang pertama kali setelah Indonesia merdeka adalah pada tahun 1961, kedua tahun 1971, kemudian tahun 1980, tahun 1990, tahun 2000 dan terakhir tahun 2010.

Jumlah Penduduk Kecamatan Kersamanah pada tahun 2013 sebanyak 36.191 jiwa dan jumlah rumah tangga sebanyak 10.133 rumah tangga. Dengan banyaknya jiwa atau anggota rumah tangga per rumah tangga kurang lebih 3 (tiga) orang. Hal ini jelas sangat mempengaruhi beban dari setiap rumah tangga, karena dengan semakin banyaknya anggota rumah tangga jelas akan meningkatkan beban tanggungan dari rumah tangga tersebut, terutama kepala rumah tangganya.

Dengan memiliki luas wilayah sekitar 1.834 Ha menjadikan setiap Ha rata-rata didiami sebanyak 19,7 jiwa dengan sebaran yang tidak merata pada setiap desanya, yang terakumulasi di desa kersamanah dengan tingkat kepadatan penduduk setiap Ha nya mencapai 40 jiwa, sedangkan tingkat kepadatan penduduk terendah terdapat di desa Girijaya yang didiami oleh sekitar 10 jiwa setiap Ha nya.

Dengan jumlah penduduk yang besar, jelas merupakan suatu tantangan yang dihadapi oleh pemerintah, terutama dalam hal penyediaan lapangan pekerjaan, pendidikan, kesehatan dan aspek-aspek lainnya.

Bab. 4. Sosial

Kebijakan pembangunan dibidang sosial menyangkut aspek yang memang dirasakan sangat kompleks. Karena selain berdampak terhadap masalah ekonomi, juga berdampak pada masalah sosial politik masyarakat. Bahkan keberhasilan pembangunan dibidang sosial dapat dievaluasi dan dijadikan sebagai indikator tahun-tahun selanjutnya. Keberhasilan pembangunan dalam bidang sosial tidak hanya dapat dilihat dari bentuk fisik saja, namun juga harus dilihat secara keseluruhan yaitu dari segi fisik maupun dari segi nonfisik.

Salah satu upaya dari pemerintah kabupaten DT.II Garut dalam rangka pembangunan sosial budaya adalah dengan mengupayakan berbagai program yang langsung menyentuh masyarakat sebagai sarasannya, diantaranya pembangunan di bidang pendidikan, kesehatan, Keluarga Berencana dan bidang agama, serta bidang sosial lainnya.

Pada bab ini data mengenai pendidikan menyajikan jumlah sekolah, murid dan guru menurut tingkatan pendidikan yang dimulai dari tingkat TK/ RA sampai Sekolah Menengah (SMU/ SMK/ MA) termasuk data mengenai pondok pesantren.

Data mengenai kesehatan pada bab ini menyajikan jumlah sarana dan fasilitas kesehatan yang ada di Kecamatan Kersamanah. Mulai dari Puskesmas, Pustu sampai Posyandu, termasuk jumlah tenaga kesehatan itu sendiri, mulai dari dokter sampai dukun beranak. Data yang berhubungan dengan wanita Pasangan Usia Subur (PUS) dalam bab ini disajikan mulai dari jumlah PUS menurut kelompok usia, keikutsertaan ber-KB termasuk jenis KB yang digunakan. Data mengenai agama dalam bab ini menyajikan jumlah penduduk menurut agama yang dianut, tempat peribadatan, termasuk kejadian perkawinan.

Bab. 5.Pertanian

Dalam struktur perekonomian kabupaten Garut, sektor yang sangat dominan, termasuk kecamatan Kersamanah untuk sektor pertanian merupakan sektor yang dominan. Untuk ulasan sektor pertanian ini, data dikelompokkan dalam beberapa kelompok Pertanian yakni sebagai berikut :

- a. Pertanian Tanaman Pangan*
- b. Perkebunan*
- c. Kehutanan*
- d. Peternakan*
- e. Perikanan*

Komoditi-komoditi pertanian yang termasuk kedalam kelompok pertanian tanaman pangan meliputi pertanian tanaman padi (*padi sawah dan padi ladang*), tanaman palawija, tanaman sayur-sayuran dan tanaman buah-buahan (Tanaman Bahan Makanan/ Tabama). Adapun informasi yang dapat di tampilkan didalam sub bab ini mengenai tambah tanam, jumlah luas panen dan jumlah produksi untuk masing-masing komoditi.

Adapun komoditi yang masuk dalam kelompok perkebunan ini meliputi Perkebunan Besar Negara, Perkebunan Besar Swasta dan Perkebunan Rakyat, seperti komoditi tanaman aren, bambu, cengkeh, jahe, jambu mete, kakao, randu, kapolaga, kayu manis, kelapa, kencur, kina, kopi, kunir, lada, pala, vanilli, pinang dan teh.

Hutan selain berfungsi sebagai biologis, juga dapat berfungsi ekonomis. Dimana fungsi hutan secara ekonomis sering dikaitkan dengan produksi hasil hutan itu sendiri, yaitu berupa kayu dan nonkayu. Produksi hutan yang berupa kayu adalah kayu pinus, kayu rimba, kayu sengon, dan kayu suren. Sementara untuk produksi hutan yang berupa nonkayu adalah seperti rotan, arang dan getah pinus.

Data mengenai peternakan yang tersaji disini adalah populasi ternak besar, kecil dan unggas, termasuk telur dan susu serta produksi daging, termasuk juga luas ladang penggembalaan. Adapun yang termasuk dalam kategori ternak disini terdiri dari sapi potong, sapi perah, kerbau, kuda, kambing dan domba. Sementara yang termasuk kedalam kategori unggas adalah ayam ras, ayam buras dan itik.

Kelompok perikanan yang tercakup disini adalah perikanan darat dan laut, sementara untuk wilayah kecamatan Kersamanah data yang tersaji hanya perikanan yang berasal dari perikanan darat.

Bab. 6. Perindustrian

Dalam rangka memasuki era pembangunan pertumbuhan industri dan era globalisasi, peran industri kecil sangat besar sekali, sehingga dalam hal ini pembinaan dan pengembangan perlu untuk terus ditingkatkan baik secara kualitas maupun kuantitas. Selain itu dalam perkembangan usaha industri kecil ini selalu melibatkan aspek diantaranya bahan baku, permodalan/ investasi, mesin/ alat berproduksi, tenaga kerja, manajemen, promosi dan pemasaran.

Informasi yang dapat disajikan dalam publikasi ini mencakup perusahaan industri sedang dan IKKRT.

Bab. 7. Angkutan dan Komunikasi

Pada bagian bab ini tabel-tabel yang disajikan mengenai perhubungan dan komunikasi, seperti panjang jalan, jumlah kendaraan bermotor dan tidak bermotor, pelanggan telpon, warnet dan yang lainnya.

BAB 1

KONDISI GEOGRAFI

<http://garutkab.bps.go.id>

Tabel. 1. 01 : Jarak Antar Desa/ Kelurahan Di Kecamatan Kersamanah Tahun 2014

Table. 1. 01: Spacing Village / Village In Sub Kersamanah 2014

Desa/ Kelurahan	001.Sukamaju	002.Girijaya	003.Kersamanah	004.Nanjungjaya	005.Sukamerang	006.Mekarraya
(1)	(2)	(3)	(4)	(5)	(6)	(7)
001.Sukamaju	-					
002.Girijaya	2,5	-				
003.Kersamanah	3,7	3,2	-			
004.Nanjungjaya	6,2	4,3	2,5	-		
005.Sukamerang	8,4	6,4	4,6	2,3	-	
006.Mekarraya	2,4	2,8	2,3	4,8	7,1	-

Sumber : Profil Kecamatan

Tabel. 1. 02 : Tinggi Rata-rata Dari Permukaan Laut Dan Luas Daerah Menurut Desa/ Kelurahan Tahun 2014

Table. 1. 02: High Average And Size Of Sea Surface Areas According to Village / Village 2014

Desa/ Kelurahan	Tinggi rata-rata dari permukaan laut (m)	Luas daerah (Ha ²)	% Luas desa terhadap Kecamatan
(1)	(2)	(3)	(4)
001.Sukamaju	659	254,117	13,9
002.Girijaya	700	455,8	24,9
003.Kersamanah	612	262,2	14,3
004.Nanjungjaya	612	363,484	19,8
005.Sukamerang	612	222,285	12,1
006.Mekarraya	627	276,112	15,1

Sumber : Profil Kecamatan

Tabel. 1. 03 : Jumlah Curah Hujan Dan Hari Hujan Perbulan Di Kecamatan Kersamanah Tahun 2014

Table. 1. 03: Amount of Rainfall And Rainy Day Monthly In Sub Kersamanah 2014

Bulan	Hari hujan	Curah Hujan	Rata-rata Curah hujan perhari
(1)	(2)	(3)	(4)
Januari	8	113	14,1
Februari	16	126,5	7,9
Maret	18	217,9	12,1
April	18	244,3	13,6
Mei	15	141	9,4
Juni	6	126,4	21,1
Juli	5	44,5	8,9
Agustus	1	10	10,0
September	-	-	
Oktober	7	116,9	16,7
November	19	378	19,9
Desember	14	221,5	15,8

Sumber : BPP dan UPTD Pertanian

Tabel. 1. 04 : Letak Geografis Desa/ Kelurahan Di Kecamatan Kersamanah Tahun 2014

Table. 1. 04: Geographical Village / Village In Sub Kersamanah 2014

Desa/ Kelurahan	Bukan Pesisir		
	Lembah/ Aliran Sungai	Lereng/ Punggung Bukit	Daratan
(1)	(2)	(3)	(4)
001.Sukamaju			✓
002.Girijaya		✓	
003.Kersamanah			✓
004.Nanjungjaya			✓
005.Sukamerang			✓
006.Mekarraya			✓

Sumber : Profil Kecamatan

BAB 2

PEMERINTAH

<http://garutkab.bps.go.id>

Tabel. 2. 01 : Pegawai Negeri Menurut Tingkat Kepangkatan Di Kecamatan Kersamanah Tahun 2014

Table. 2. 01 : Servants by Level Ranks In Sub Kersamanah 2014

Tingkat Kepangkatan	Jumlah
(1)	(2)
1. Pembina Utama (IV/e)	
2. Pembina Utama Madya (IV/d)	
3. Pembina Utama Muda (IV/c)	
4. Pembina Tingkat I (IV/b)	
5. Pembina (IV/a)	18
6. Penata Tingkat I (III/d)	123
7. Penata (III/c)	9
8. Penata Muda Tingkat I (III/b)	12
9. Penata Muda (III/a)	14
10. Pengatur Tingkat I (II/d)	17
11. Pengatur (II/c)	4
12. Pengatur Muda Tingkat I (II/b)	12
13. Pengatur Muda (II/a)	11
14. Juru Tingkat I (I/d)	29
15. Juru (I/c)	
16. Juru Muda Tingkat I / (I/b)	1
17. Juru Muda (I/a)	
Jumlah	250

Sumber : Profil Kecamatan

<http://garutkab.bps.go.id>

Tabel. 2. 02 : Jumlah Pegawai Desa Menurut Jabatan Dan Jenis Kelamin Di Kecamatan Kersamanah Tahun 2014

Table. 2. 02 : Number of Employees Village According Position And Gender In Sub Kersamanah 2014

Struktur Jabatan (1)	Laki-laki (2)	Perempuan (3)	Jumlah (4)
Kepala Desa	6		6
Sekretaris Desa	6		6
Kaur Pemerintahan	6		6
Kaur Kesra	6		6
Kaur Umum	5	1	6
Kaur Ekbang	3	3	6
Kaur Trantib	6		6
Kepala Dusun	17		17
Jumlah	54	4	58

Sumber : Profil Desa

Tabel. 2. 03 : Jumlah Kampung, Dusun, RW/ RK Dan RT Di Kecamatan Kersamanah Tahun 2014

Table. 2. 03 : Number of village, hamlet, RW / RK and RT In Sub Kersamanah 2014

Desa/ Kelurahan	Kampung	Dusun	RW/ RK	RT
(1)	(2)	(3)	(4)	(5)
001.Sukamaju	13	2	9	31
002.Girijaya	6	3	7	28
003.Kersamanah	13	3	11	46
004.Nanjungjaya	24	3	11	41
005.Sukamerang	17	3	9	33
006.Mekarraya	17	3	8	32
Jumlah	90	17	55	210

Sumber : Profil Desa

Tabel. 2. 04 : Jumlah Anggota Hansip, Babinsa, Babinmas Di Kecamatan Kersamanah Tahun 2014

Table. 2. 04 : Total Hansip, Babinsa, Babinmas In Sub Kersamanah 2014

Desa/ Kelurahan	Hansip/ Linmas	Babinsa	Babinmas	Jumlah
(1)	(2)	(3)	(4)	(5)
001.Sukamaju	20	1	1	22
002.Girijaya	11	1	1	13
003.Kersamanah	35	1	1	37
004.Nanjungjaya	25	1	1	27
005.Sukamerang	25	1	1	27
006.Mekarraya	15	1	1	17
Jumlah	131	6	6	153

Sumber : Profil Desa

BAB 3
PENDUDUK DAN
TENAGA KERJA

<http://garutkab.ms.g.id>

Tabel. 3. 01 : Jumlah Penduduk Menurut Jenis Kelamin Di Kecamatan Kersamanah Tahun 2014

Table. 3. 01 : Population by Sex In Sub Kersamanah 2014

Desa/ Kelurahan	Laki-laki	Perempuan	Jumlah
(1)	(2)	(3)	(4)
001.Sukamaju	2.293	2.175	4.468
002.Girijaya	2.452	2.326	4.778
003.Kersamanah	5.396	5.159	10.555
004.Nanjungjaya	3.768	3.742	7.510
005.Sukamerang	2.657	2.579	5.236
006.Mekarraya	2.139	2.023	4.162
Jumlah	18.705	18.004	36.709

Sumber : Badan Pusat Statistik

Tabel. 3. 02 : Jumlah Penduduk Menurut Kelompok Umur Dan Jenis Kelamin Di Kecamatan Kersamanah Tahun 2014

Table. 3. 02 : Population by Age Group and Gender in the District Kersamanah 2014

Kelompok Umur	JumlahPenduduk		
	Laki-laki	Perempuan	Jumlah
(1)	(2)	(3)	(4)
0 - 4	2 016	1 941	3 975
5 - 9	1 996	1 866	3 862
10-14	2 148	2 031	4 179
15 - 19	1 911	1 763	3 674
20 - 24	1 423	1 381	2 804
25 - 29	1 328	1 319	2 647
30 - 34	1 286	1 247	2 533
35 - 39	1 306	1 256	2 562
40 - 44	1 276	1 162	2 438
45 - 49	1 046	992	2 038
50 - 54	829	781	1 610
55 - 59	609	642	1 251
60 - 64	568	532	1 100
65 - 69	387	403	790
70 - 74	267	297	564
75 +	309	391	700
Jumlah	18 705	17 804	36 709

Sumber : Badan Pusat Statistik

Tabel. 3. 03 : Kepadatan Penduduk Menurut Desa/ Kelurahan Di Kecamatan Kersamanah Tahun 2014

Table. 3. 03 : Density of Population by Village / Village In Sub Kersamanah 2014

Desa/ Kelurahan	Luas Daerah (Ha)	Jumlah Penduduk	Kepadatan Per Ha
(1)	(2)	(3)	(4)
001.Sukamaju	254,117	4.468	17,37
002.Girijaya	455,8	4.778	10,48
003.Kersamanah	262,2	10.555	39,85
004.Nanjungjaya	363,484	7.510	20,51
005.Sukamerang	222,285	5.236	23,32
006.Mekarraya	276,112	4.162	15,06
Jumlah	1.834,0	36.709	19,87

Sumber : Badan Pusat Statistik

Tabel. 3.04 : Jumlah Penduduk, Rumahtangga Dan Rata-rata Anggota Rumahtangga Menurut Desa/ Kelurahan Di Kecamatan Kersamanah Tahun 2014

Table. 3:04 : Population, Households and average household members according Village / Village In Sub Kersamanah 2014

Desa/ Kelurahan	Jumlah Penduduk	Jumlah Rumahtangga	Rata-rata Anggota Rumahtangga
(1)	(2)	(3)	(4)
001.Sukamaju	4.468	1.298	4,51
002.Girijaya	4.778	1.334	4,75
003.Kersamanah	10.555	3.470	3,99
004.Nanjungjaya	7.510	2.115	4,68
005.Sukamerang	5.236	1.539	4,47
006.Mekarraya	4.162	2.362	2,34
Jumlah	36.709	12.118	3,99

Sumber : Badan Pusat Statistik

Tabel. 3. 05 : Jumlah Penduduk Yang Bekerja Sebagai TKI Menurut Desa/ Kelurahan Di Kecamatan Kersamanah Tahun 2014

Table. 3. 05 : Total Population Who Work As TKI According to Village / Village In Sub Kersamanah 2014

Desa/ Kelurahan	Laki-laki	Perempuan	Jumlah
(1)	(2)	(3)	(4)
001.Sukamaju		5	5
002.Girijaya		2	2
003.Kersamanah	3	3	3
004.Nanjungjaya	1	8	9
005.Sukamerang	1	3	4
006.Mekarraya	1	2	2
Jumlah	6	21	26

Sumber : Profil Desa

Halaman ini sengaja dikosongkan

<http://garutkab.bps.go.id>

BAB 4

S O S I A L

<http://garutkab.bps.go.id>

Tabel. 4. 1. 01 : Jumlah Sekolah, Murid dan Guru Raudhatul Atfal (RA) Menurut Desa/ Kelurahan Di Kecamatan Kersamanah Tahun 2014

Table. 4. 1. 01 : Number of Schools, Students and Teachers Raudhatul Atfal (RA) According to Village / Village In Sub Kersamanah 2014

Desa/ Kelurahan	Sekolah	Murid	Guru
(1)	(2)	(3)	(4)
001.Sukamaju	1	28	3
002.Girijaya	2	58	13
003.Kersamanah	5	147	25
004.Nanjungjaya	2	58	9
005.Sukamerang	2	107	13
006.Mekarraya	1	27	2
Jumlah	12	404	65

Sumber : Kantor Urusan Agama Kecamatan Kersamanah

Tabel. 4. 1. 02 : Jumlah Sekolah, Murid dan Guru Sekolah Dasar (SD) Menurut Desa/ Kelurahan Di Kecamatan Kersamanah Tahun 2014

Table. 4. 1. 02 : Number of Schools, Students and Teachers Elementary School (SD) According Village / Village In Sub Kersamanah 2014

Desa/ Kelurahan	Sekolah	Murid	Kepsek + Guru
(1)	(2)	(3)	(4)
001.Sukamaju	4	659	44
002.Girijaya	3	568	33
003.Kersamanah	5	1.336	60
004.Nanjungjaya	4	701	40
005.Sukamerang	4	652	38
006.Mekarraya	2	296	22
Jumlah	22	4.212	237

Sumber : UPTD Pendidikan Kecamatan Kersamanah

Tabel. 4. 1. 03 : Jumlah Sekolah, Murid dan Guru Madrasah Ibtidaiyah (MI) Menurut Desa/ Kelurahan Di Kecamatan Kersamanah Tahun 2014

Table. 4. 1. 03 : Number of Schools, Students and Teachers Elementary School (MI) According Village / Village In Sub Kersamanah 2014

Desa/ Kelurahan	Sekolah	Murid	Kepsek + Guru
(1)	(2)	(3)	(4)
001.Sukamaju	1	203	8
002.Girijaya	1	95	7
003.Kersamanah	1	79	6
004.Nanjungjaya	3	264	20
005.Sukamerang	1	114	9
006.Mekarraya	1	88	7
Jumlah	8	843	57

Sumber : Kantor Urusan Agama Kecamatan Kersamanah

Tabel. 4. 1. 04 : Jumlah Sekolah, Murid dan Guru Sekolah Sekolah Lanjutan Tingkat Pertama (SLTP) Menurut Desa/ Kelurahan Di Kecamatan Kersamanah Tahun 2014

Table. 4. 1. 04 : Number of Schools, Students and Teachers Secondary Schools (JSS) According Village / Village In Sub Kersamanah 2014

Desa/ Kelurahan	Sekolah	Murid	Kepsek + Guru
(1)	(2)	(3)	(4)
001.Sukamaju			
002.Girijaya			
003.Kersamanah	2	1.288	64
004.Nanjungjaya			
005.Sukamerang	1	656	35
006.Mekarraya			
Jumlah	3	1.944	99

Sumber : UPTD Pendidikan Kecamatan Kersamanah

Tabel. 4. 1. 05 : Jumlah Sekolah, Murid dan Guru Madrasah Tsanawiyah (MTs) Menurut Desa/ Kelurahan Di Kecamatan Kersamanah Tahun 2014

Table. 4. 1. 05 : Number of Schools, Students and Teachers MTs (MTs) According Village / Village In Sub Kersamanah 2014

Desa/ Kelurahan	Sekolah	Murid	Kepsek + Guru
(1)	(2)	(3)	(4)
001.Sukamaju	1	128	14
002.Girijaya	1	116	13
003.Kersamanah	2	572	50
004.Nanjungjaya	1	331	15
005.Sukamerang	1	212	17
006.Mekarraya	1	116	12
Jumlah	7	1.475	121

Sumber : Kantor Urusan Agama Kecamatan Kersamanah

Tabel. 4. 1. 06 : Jumlah Sekolah, Murid dan Guru Sekolah Lanjutan Tingkat Atas (SLTA) Menurut Desa/ Kelurahan Di Kecamatan Kersamanah Tahun 2014

Table. 4. 1. 06 : Number of Schools, Students and Teachers of upper secondary education (high school) According Village / Village In Sub Kersamanah 2014

Desa/ Kelurahan	Sekolah	Murid	Kepsek + Guru
(1)	(2)	(3)	(4)
001.Sukamaju	-	-	-
002.Girijaya	-	-	-
003.Kersamanah	1	379	28
004.Nanjungjaya	1	127	23
005.Sukamerang	-	-	-
006.Mekarraya	-	-	-
Jumlah	2	506	51

Sumber : UPTD Pendidikan Kecamatan Kersamanah

Tabel. 4. 1. 07 : Jumlah Sekolah, Murid dan Guru Madrasah Aliyah (MA) Menurut Desa/ Kelurahan Di Kecamatan Kersamanah Tahun 2014

Table. 4. 1. 07 : Number of Schools, Students and Teachers Madrasah Aliyah (MA) According to Village / Village In Sub Kersamanah 2014

Desa/ Kelurahan	Sekolah	Murid	Kepsek + Guru
(1)	(2)	(3)	(4)
001.Sukamaju	-	-	-
002.Girijaya	-	-	-
003.Kersamanah	2	398	43
004.Nanjungjaya	-	-	-
005.Sukamerang	1	119	19
006.Mekarraya	-	-	-
Jumlah	3	517	62

Sumber : Kantor Urusan Agama Kecamatan Kersamanah

Tabel. 4. 1. 07 : Jumlah Pondok Pesantren, Pengasuh dan Santri Menurut Desa/ Kelurahan Di Kecamatan Kersamanah Tahun 2014

Table. 4. 1. 07 : Number of Boarding Schools, Caregivers and Students According to Village / Village In Sub Kersamanah 2014

Desa/ Kelurahan	Pondok Pesantren	Santri	Pengasuh
(1)	(2)	(3)	(4)
001.Sukamaju	2	121	18
002.Girijaya	1	208	24
003.Kersamanah	6	1.322	155
004.Nanjungjaya	1	31	4
005.Sukamerang	3	286	23
006.Mekarraya	-	-	-
Jumlah	13	1.968	224

Sumber :Pendataan Pondok Pesantren Tahun 2013 (BPS)

Tabel. 4. 2. 01 : Jumlah Sarana Fasilitas Kesehatan Menurut Desa/ Kelurahan Di Kecamatan Kersamanah Tahun 2014

Table. 4. 2. 01 : Number of Facilities Health Facilities According to Village / Village In Sub Kersamanah 2014

Desa/ Kelurahan	RS/ RS Bersalin	Puskesmas	Pustu	Poliklinik/ Balai Pengobatan	Posyandu
(1)	(2)	(3)	(4)	(5)	(6)
001.Sukamaju	-	-	1	-	9
002.Girijaya	-	-	-	-	7
003.Kersamanah	-	-	1	-	11
004.Nanjungjaya	-	-	-	-	12
005.Sukamerang	-	1	-	-	9
006.Mekarraya	-	-	-	-	9
Jumlah		1	2		57

Sumber : Profil Desa

Tabel. 4. 2. 01 : Lanjutan

Table. 4. 2. 01: Advanced

Desa/ Kelurahan	Polindes	Tempat Praktek Dokter	Tempat Praktek Bidan	Apotek	Toko Obat/ Jamu
(1)	(7)	(8)	(9)	(10)	(11)
001.Sukamaju	-	-	1	-	-
002.Girijaya	-	-	1	-	-
003.Kersamanah	-	-	1	-	-
004.Nanjungjaya	-	2	3	1	1
005.Sukamerang	-	2	1	1	1
006.Mekarraya	-	-	1	-	-
Jumlah		2	7	1	1

Sumber : Profil Desa

Tabel. 4. 2. 02 : Jumlah Tenaga Kesehatan Menurut Desa/ Kelurahan Di Kecamatan Kersamanah Tahun 2014

Table. 4. 2. 02 : Number of Health Workers According to Village / Village In Sub Kersamanah 2014

Desa/ Kelurahan	Dokter	Perawat	Mantri Kesehatan	Bidan	Dukun Beranak
(1)	(2)	(3)	(4)	(5)	(6)
001.Sukamaju				1	4
002.Girijaya			2	1	5
003.Kersamanah	1		2	3	5
004.Nanjungjaya		3	2	2	2
005.Sukamerang	2	5	2	1	3
006.Mekarraya				3	2
Jumlah	3	8	8	11	21

Sumber : Profil Desa

Tabel. 4. 2. 03 : Jumlah Peserta Akseptor KB Non Hormonal Menurut Jenis Alat Kontrasepsi Di Kecamatan Kersamanah Tahun 2014

Table. 4. 2. 03 : Number of Participants According Acceptor KB Non-Hormonal Contraceptives In Sub Kersamanah 2014

Desa/ Kelurahan	IUD	MOP	MOW	Kondom	Jumlah
(1)	(2)	(3)	(4)	(5)	(6)
001.Sukamaju	26	-	-	-	26
002.Girijaya	-	-	-	-	-
003.Kersamanah	18	-	-	-	18
004.Nanjungjaya	-	-	-	-	-
005.Sukamerang	-	-	-	-	-
006.Mekarraya	27	-	-	-	27
Jumlah	139	0	0	114	253

Sumber : BKKBN Kabupaten Garut

Tabel. 4. 2. 04 : Jumlah Peserta Akseptor KB Hormonal Menurut Jenis Alat Kontrasepsi Di Kecamatan Kersamanah Tahun 2014

Table. 4. 2. 04 : Number of Participants According Acceptor KB Hormonal Contraceptives In Sub Kersamanah 2014

Desa/ Kelurahan	Implant	Suntik	Pil	Jumlah
(1)	(2)	(3)	(4)	(5)
001.Sukamaju	38	313	235	586
002.Girijaya	26	246	201	473
003.Kersamanah	25	271	305	601
004.Nanjungjaya	34	273	180	487
005.Sukamerang	38	302	194	537
006.Mekarraya	22	337	258	617
Jumlah	183	1.742	1.373	3.298

Sumber : BKKBN Kabupaten Garut

Tabel. 4. 2. 05 : Jumlah Pasangan Usia Subur Menurut Kelompok Umur Di Kecamatan Kersamanah Tahun 2014

Table. 4. 2. 05 : Number of Eligible Spouse by Age Group In Sub Kersamanah 2014

Desa/ Kelurahan	< 20 Thn	20-29 Thn	> 30 Thn	Jumlah
(1)	(2)	(3)	(4)	(5)
001.Sukamaju	156	387	593	1.136
002.Girijaya	115	219	336	670
003.Kersamanah	149	287	445	881
004.Nanjungjaya	132	247	474	853
005.Sukamerang	129	190	354	673
006.Mekarraya	127	282	654	1.063
Jumlah	808	1.612	2.856	5.276

Sumber : BKKBN Kabupaten Garut

Tabel. 4. 2. 06 : Jumlah Penduduk Menurut Penahapan Keluarga Sejahtera Di Kecamatan Kersamanah Tahun 2014

Table. 4. 2. 06 : Total Population by phasing Family Welfare In Sub Kersamanah 2014

Desa/ Kelurahan	Pra KS	KS 1	KS 2, KS 3, KS 3+
(1)	(2)	(3)	(4)
001.Sukamaju	337	542	653
002.Girijaya	216	254	315
003.Kersamanah	334	301	484
004.Nanjungjaya	314	334	482
005.Sukamerang	209	348	401
006.Mekarraya	262	604	690
Jumlah	1.672	2.383	3.025

Sumber : BKKBN Kabupaten Garut

Tabel. 4. 3. 01 : Jumlah Pemeluk Agama Menurut Agama Yang Dianut Di Kecamatan Kersamanah Tahun 2014

Table. 4. 3. 01 : Number of Adherent Religion Religion In The Embraced In Sub Kersamanah 2014

Desa/ Kelurahan	Islam	Protestan	Katolik	Hindu	Budha	Lainnya
(1)	(2)	(3)	(4)	(5)	(6)	(7)
001.Sukamaju	4.449	-	-	-	-	-
002.Girijaya	4.912	-	-	-	-	-
003.Kersamanah	11.202	-	-	-	-	-
004.Nanjungjaya	7.696	-	-	-	-	-
005.Sukamerang	5.657	-	-	-	-	-
006.Mekarraya	4.150	-	-	-	-	-
Jumlah	36.191	-	-	-	-	-

Sumber : Profil Desa

Tabel. 4. 3. 02 : Jumlah Tempat Peribadatan Di Kecamatan Kersamanah Tahun 2014

Table. 4. 3. 02 : Number of Places of Worship In Sub Kersamanah 2014

Desa/ Kelurahan	Mesjid	Mushola/ Langgar	Gereja	Pura	Vihara
(1)	(2)	(3)	(4)	(5)	(6)
001.Sukamaju	5	18	-	-	-
002.Girijaya	6	20	-	-	-
003.Kersamanah	15	45	-	-	-
004.Nanjungjaya	11	26	-	-	-
005.Sukamerang	10	13	-	-	-
006.Mekarraya	4	20	-	-	-
Jumlah	51	142	-	-	-

Sumber : Profil Desa

Tabel. 4. 4. 01 : Jumlah Lapangan Olahraga Menurut Jenis Kegiatan Di Kecamatan Kersamanah Tahun 2014

Table. 4. 4. 01 : Total WACA by Type of Activity In Sub Kersamanah 2014

Desa/ Kelurahan	Sepak Bola	Bola Voli	Bulu Tangkis	Tenis Meja	Lainnya
(1)	(2)	(3)	(4)	(5)	(6)
001.Sukamaju	1	3	1	2	-
002.Girijaya	1	-	1	2	-
003.Kersamanah	1	3	2	5	1
004.Nanjungjaya	1	2	1	3	-
005.Sukamerang	1	2	1	3	-
006.Mekarraya	-	2	-	-	-
Jumlah	5	12	6	15	1

Sumber : Profil Desa

Tabel. 4. 4. 02 : Jumlah Penyandang Cacat Menurut Jenis Kecacatan Di Kecamatan Kersamanah Tahun 2014

Table. 4. 4. 02 : Number of Persons with Disabilities by Type of Disability In Sub Kersamanah 2014

Desa/ Kelurahan	Tuna Netra	Tuna Rungu-Wicara	Tuna Grahita	Tuna Daksa	Tuna Ganda
(1)	(2)	(3)	(4)	(5)	(6)
001.Sukamaju	2	2	8	5	-
002.Girijaya	5	2	5	5	2
003.Kersamanah	3	7	5	1	-
004.Nanjungjaya	7	1	6	5	4
005.Sukamerang	1	5	4	3	-
006.Mekarraya	-	1	5	5	-
Jumlah	19	5	33	23	6

Sumber : Profil Desa

Halaman ini sengaja dikosongkan

<http://garutkab.bps.go.id>

<http://garutkab.bps.go.id>

BAB 5 PERTANIAN

Tabel. 5. 1. 01 : Luas Lahan Sawah dan Lahan Bukan Sawah Di Kecamatan Kersamanah Tahun 2014

Table. 5. 1. 01 : Wetland Area and Land Not Rice In Sub Kersamanah 2014

Desa/ Kelurahan	Lahan Sawah	Bukan Lahan Sawah			Total
		Lahan Kering	Lainnya	Jumlah	
(1)	(2)	(3)	(4)	(5)	(6)
001.Sukamaju	83,9	132,2	38,00	170,2	254,1
002.Girijaya	100,0	241,0	114,80	355,8	455,8
003.Kersamanah	145,0	35,0	82,20	117,2	262,2
004.Nanjungjaya	174,0	119,0	70,48	189,5	363,5
005.Sukamerang	84,3	99,5	38,49	138,0	222,3
006.Mekarraya	81,8	151,3	43,00	194,3	276,1
Jumlah	669	778	386,97	1.165	1.834

Sumber : BPP dan KCD Pertanian

Tabel. 5. 1. 02 : Luas Lahan Sawah Menurut Jenis Pengairan Di Kecamatan Kersamanah Tahun 2014 (Ha)

Table. 5. 1. 02 : Wetland Area by Type of Water In Sub Kersamanah 2014 (Ha)

Desa/ Kelurahan	Teknis	Setengah Teknis	Sederhana	Tadah Hujan	Jumlah
(1)	(2)	(3)	(4)	(5)	(6)
001.Sukamaju			31,9	52	83,9
002.Girijaya			41	59	100
003.Kersamanah			122	23	145
004.Nanjungjaya			70	104	174
005.Sukamerang			33	51,2	84,3
006.Mekarraya			43,8	38	81,8
Jumlah			341,7	327,2	669,0

Sumber : BPP dan KCD Pertanian

Tabel. 5. 1. 03 : Luas Lahan Panen, Produksi, Rata-rata Produksi Tanaman Padi Di Kecamatan Kersamanah Tahun 2014 (Ton/ Ha)

Table. 5. 1. 03 : Land Area Harvested, Production, Average Production of Rice In Sub Kersamanah 2014 (Ton / Ha)

Desa/ Kelurahan	Luas Lahan (Ha)	Produksi (Ton)	Rata-rata Produksi (Ton/ Ha)
(1)	(2)	(3)	(4)
001.Sukamaju	162,54	121,68	0,75
002.Girijaya	197,15	144,43	0,73
003.Kersamanah	257,86	188,51	0,73
004.Nanjungjaya	241,5	176,72	0,73
005.Sukamerang	164,4	105,51	0,64
006.Mekarraya	173,07	126,79	0,73
Jumlah	1196,52	863,64	0,72

Sumber : BPP dan KCD Pertanian

Tabel. 5. 1. 04 : Luas Lahan Panen, Tanaman Palawija Menurut Jenis Tanaman Di Kecamatan Kersamanah Tahun 2014 (Ha)

Table. 5. 1. 04 : Land Area Harvest, Plant Crops by Type of Plants In Sub Kersamanah 2014 (Ha)

Desa/ Kelurahan	Jagung	Singkong	Ubi jalar
(1)	(2)	(3)	(4)
001.Sukamaju	36	21	9
002.Girijaya	38	22	4
003.Kersamanah	22	32	5
004.Nanjungjaya	39	6	2,5
005.Sukamerang	43	6	2,5
006.Mekarraya	36	18	8
Jumlah	214	105	31

Sumber : BPP dan KCD Pertanian

Tabel. 5. 1. 05 : Luas Lahan Panen, Produksi, Rata-rata Produksi Tanaman Palawija Di Kecamatan Kersamanah Tahun 2014 (Ton)

Table. 5. 1. 05 : Land Area Harvested, Production, Average Crop Production Crops Kersamanah In District 2014 (Tonnes)

Desa/ Kelurahan	Jagung	Singkong	Ubi jalar
(1)	(2)	(3)	(4)
001.Sukamaju	23,56	36,64	13,16
002.Girijaya	25,2	38,39	5,85
003.Kersamanah	13,91	55,38	7,31
004.Nanjungjaya	25,95	10,47	3,66
005.Sukamerang	30,12	10,47	3,66
006.Mekarraya	23,56	31,41	11,69
Jumlah	142,3	182,76	45,33

Sumber : BPP dan KCD Pertanian

Tabel. 5. 1. 06 : Luas Lahan Panen, Tanaman Sayuran Menurut Jenis Tanaman Di Kecamatan Kersamanah Tahun 2014(Ha)

Table. 5. 1. 06 : Land Area Harvested, Vegetable by Type Plants In Sub Kersamanah 2014 (Ha)

Desa/ Kelurahan	Bayam	Kangkung	Lainnya
(1)	(2)	(3)	(4)
001.Sukamaju	0,3	0,4	
002.Girijaya	0,4	0,3	
003.Kersamanah	0,3	0,4	
004.Nanjungjaya	0,3	0,3	
005.Sukamerang	0,4	0,3	
006.Mekarraya	0,3	0,3	
Jumlah	2	2	

Sumber : BPP dan KCD Pertanian

Tabel. 5. 1. 07 : Luas Lahan Panen, Tanaman Buah-buahan Menurut Jenis Tanaman Di Kecamatan Kersamanah Tahun 2014 (Ton)

Table. 5. 1. 07 : Land Area Harvested, Plants Fruits by Type Plants In Sub Kersamanah 2014 (Tonnes)

Desa/ Kelurahan	Alpukat	Jambu	Mangga	Pisang	Lainnya
(1)	(2)	(3)	(4)	(5)	(6)
001.Sukamaju	4	0,2	2	4	
002.Girijaya	5	0,1	2	4	
003.Kersamanah	3	0,2	2	2	
004.Nanjungjaya	3	0,1	3	2	
005.Sukamerang	4	0,2	2	1	
006.Mekarraya	4	0,2	2	4	
Jumlah	23	1	13	17	

Sumber : BPP dan KCD Pertanian

Tabel. 5. 2. 01 : Luas Lahan Panen, Produksi, Rata-rata Produksi Tanaman Bambu Di Kecamatan Kersamanah Tahun 2014 (Batang/ Ha)

Table. 5. 2. 01 : Land Area Harvested, Production, Average Production Plant Bamboo In Sub Kersamanah 2014 (Trunk / Ha)

Desa/ Kelurahan	Luas Lahan (Ha)	Produksi (Batang)	Rata-rata Produksi (Batang/ Ha)
(1)	(2)	(3)	(4)
001.Sukamaju	14	14.000	1.000
002.Girijaya	24	23.000	1.000
003.Kersamanah	3	3.000	1.000
004.Nanjungjaya	5	5.000	1.000
005.Sukamerang	1	1.000	1.000
006.Mekarraya	3	3.000	1.000
Jumlah	41	41.000	1.000

Sumber : UPTD Dishut

Tabel. 5. 2. 02 : Luas Kawasan Lindung Di Luar Kawasan Hutan Di Kecamatan Kersamanah Tahun 2014 (Ha)

Table. 5. 2. 02 : Size of Protected Areas Outside Forest Area Kersamanah In District 2014 (Ha)

Desa/ Kelurahan	Perlindungan Mata air	Daerah Kanan Kiri Sungai	Sepadan Sungai	Resapan Air
(1)	(2)	(3)	(4)	(5)
001.Sukamaju	18			30
002.Girijaya	16			38
003.Kersamanah	40	7	9	21
004.Nanjungjaya	21	13	5	25
005.Sukamerang	8	12	3	17
006.Mekarraya	14			30
Jumlah	117	32	17	163,3

Sumber : UPTD Dishut

Tabel. 5. 2. 03 : Luas Kawasan Hutan Di Kecamatan Kersamanah Tahun 2014 (Ha)

Table. 5. 2. 03 : Area of Forest Areas Kersamanah In District 2014 (Ha)

Desa/ Kelurahan	Luas Kawasan Hutan (Ha)
(1)	(2)
001.Sukamaju	132,5
002.Girijaya	117,8
003.Kersamanah	-
004.Nanjungjaya	-
005.Sukamerang	-
006.Mekarraya	100
Jumlah	350,3

Sumber : UPTD Dishut

BAB 6

INDUSTRI

<http://garutkab.bps.go.id>

Tabel. 6. 01 : Banyaknya Industri Kecil/ Kerajinan Rumah tangga Di Kecamatan Kersamanah Tahun 2014

Table. 6. 01 : Number of Small Industry / Crafts Household Kersamanah In District 2014

Desa/ Kelurahan	Tas	Kerajinan dari Kulit	Kerajinan dari Kayu	Kerajinan dari Logam	Anyaman Bambu
(1)	(2)	(3)	(4)	(5)	(6)
001.Sukamaju					65
002.Girijaya	1				47
003.Kersamanah	8		1		6
004.Nanjungjaya	4		1		3
005.Sukamerang	6		2	14	5
006.Mekarraya					73
Jumlah	19		4	14	199

Sumber : Profil Desa

Tabel. 6. 01 : Lanjutan

Table. 6. 01: Advanced

Desa/ Kelurahan	Gerabah Keramik	Bata	Genting	Makanan	Lainnya
(1)	(7)	(8)	(9)	(10)	(11)
001.Sukamaju	1	1		12	
002.Girijaya		1			
003.Kersamanah				7	
004.Nanjungjaya				3	
005.Sukamerang				25	
006.Mekarraya	1	1		12	
Jumlah	2	3		59	

Sumber : Profil Desa

Tabel. 6. 02 : Jumlah Kegiatan Usaha Di Kecamatan Kersamanah Tahun 2014

Table. 6. 02 : The number of business activities in the District Kersamanah 2014

Desa/ Kelurahan	Bengkel Mobil/ Motor	Reparasi Elektronik	Bengkel Las	Fotocopy	Pangkas Rambut	Salon
(1)	(2)	(3)	(4)	(5)	(6)	(7)
001.Sukamaju	4	3	1	1	-	-
002.Girijaya	1	1	-	-	-	-
003.Kersamanah	10	7	1	4	2	4
004.Nanjungjaya	6	1	3	1	1	1
005.Sukamerang	5	1	2	1	3	3
006.Mekarraya	2	1	1	-	-	-
Jumlah	28	14	7	7	6	8

Sumber : Profil Desa

Tabel. 6. 03 : Jumlah Layanan Perniagaan Di Kecamatan Kersamanah Tahun 2014

Table. 6. 03 : Number of Commerce Services In Sub Kersamanah 2014

Desa/ Kelurahan	Pasar	Bank Swasta/ Negeri	KUD	Mini Market	Super Market
(1)	(2)	(3)	(4)	(5)	(6)
001.Sukamaju	-	-	-	-	-
002.Girijaya	-	-	-	-	-
003.Kersamanah	-	-	-	1	-
004.Nanjungjaya	-	-	1	-	-
005.Sukamerang	1	2	-	2	-
006.Mekarraya	-	-	-	-	-
Jumlah	1	2	1	3	

Sumber : Profil Desa

BAB 7

PERHUBUNGAN

<http://garutkab.bp.go.id>

Tabel. 7. 01 : Banyaknya Warnet, Wartel dan Telepon Koin Atau Telepon Kartu Di Kecamatan Kersamanah Tahun 2014

Table. 7. 01 : Number of Buddhism, Kiosks and Phone Coins Or Phone Cards In Sub Kersamanah 2014

Desa/ Kelurahan	Warnet	Wartel	Telepon Umum, Kartu/ Koin
(1)	(2)	(3)	(4)
001.Sukamaju	1	-	-
002.Girijaya	-	-	-
003.Kersamanah	3	-	-
004.Nanjungjaya	1	-	-
005.Sukamerang	3	-	-
006.Mekarraya	-	-	-
Jumlah	8		

Sumber : Profil Desa

Tabel. 7. 02 : Jarak dan Perkiraan Waktu yang digunakan dari Desa, di Kecamatan Kersamanah, Tahun 2014

Table. 7. 02 : Distance and Estimated Time taken from the village, in the district Kersamanah, 2014

Desa/ Kelurahan	Jarak ke (KM)		Waktu Tempuh (Menit)	
	Kecamatan	Kabupaten	Kecamatan	Kabupaten
(1)	(2)	(3)	(4)	(5)
001.Sukamaju	3,8	37,4	15	75
002.Girijaya	3,7	35,4	30	85
003.Kersamanah	0,5	33,6	2	55
004.Nanjungjaya	3	31,3	12	50
005.Sukamerang	5,1	29,6	20	45
006.Mekarraya	2,4	35,9	10	65

Sumber : Profil Desa

DATA

Mencerdaskan Bangsa



**BADAN PUSAT STATISTIK
KABUPATEN GARUT**

Jl. Pembangunan No. 222 Tarogong Garut 44151

Telp. 0262 233273; Fax. 0262 4893051

Homepage: garutkab.bps.go.id; Email: bps3205@bps.go.id