



Katalog BPS : 9220

# PRODUK DOMESTIK BRUTO INDONESIA TRIWULANAN

2002 - 2005



**PRODUK DOMESTIK BRUTO INDONESIA  
TRIWULANAN**

**2002 - 2005**

**Q**

**PRODUK DOMESTIK BRUTO INDONESIA  
TRIWULANAN 2002-2005**

**ISSN** : 1970 - 4557

**Nomor Publikasi** : 06130.0602

**Katalog BPS** : 9220.

**Ukuran Buku** : 28 cm x 21 Cm

**Jumlah Halaman**: 80 halaman

**Naskah** :

Direktorat Neraca Produksi  
Direktorat Neraca Konsumsi

**Gambar Kulit**

Sub-Direktorat Konsolidasi Neraca Sektor

**Diterbitkan oleh** :

*Badan Pusat Statistik*

**Dicetak oleh** :

**Boleh dikutip dengan menyebutkan sumbernya**

## KATA PENGANTAR

Publikasi Produk Domestik Bruto (PDB) Indonesia Triwulanan tahun 2002-2005 merupakan publikasi yang disusun oleh Direktorat Neraca Produksi dan Direktorat Neraca Konsumsi, Badan Pusat Statistik. Publikasi ini merupakan lanjutan dari publikasi tahun 2005, data yang disajikan dalam publikasi ini menurut lapangan usaha dan komponen penggunaan dari tahun 2002 hingga 2005, disertai dengan konsep, ruang lingkup dan metode penghitungan yang digunakan pada masing-masing lapangan usaha dan penggunaannya.

Publikasi ini memuat tinjauan perkembangan perekonomian nasional triwulanan yang disajikan dalam analisis deskriptif, grafik dan tabel-tabel. Penyajiannya atas dasar harga berlaku dan atas dasar harga konstan 2000 dalam bentuk nilai nominal dan persentase untuk distribusi maupun pertumbuhan.

Beberapa angka yang disajikan, terutama untuk angka triwulanan tahun 2004 sampai dengan 2005, masih bersifat sementara dan sangat sementara yang akan disempurnakan pada penerbitan publikasi yang akan datang.

Kepada semua pihak yang telah memberikan bantuan dalam penyusunan publikasi ini disampaikan penghargaan yang setinggi-tingginya.

Semoga publikasi ini bermanfaat bagi semua pihak yang memerlukannya.

Jakarta, April 2006

KEPALA BADAN PUSAT STATISTIK



**DR. CHOIRIL MAKSUM**  
**NIP.340003890**

# DAFTAR ISI

	<b>Halaman</b>
KATA PENGANTAR .....	i
DAFTAR ISI .....	ii
DAFTAR TABEL .....	iii
DAFTAR GRAFIK .....	iv
I. PENDAHULUAN .....	1
II. Sumber Data dan Metode Penghitungan .....	5
A. PDB Triwulanan Menurut Lapangan Usaha .....	5
1. Pertanian, Peternakan, Kehutanan dan Perikanan .....	5
2. Pertambangan dan Penggalian .....	7
3. Industri Pengolahan .....	8
4. Listrik, Gas dan Air Bersih .....	10
5. Konstruksi .....	11
6. Perdagangan, Hotel dan Restoran .....	11
7. Pengangkutan dan Komunikasi .....	12
8. Keuangan, Real Estat dan Jasa Perusahaan .....	14
9. Jasa-jasa .....	15
B. PDB Triwulanan Menurut Penggunaan .....	17
1. Pengeluaran Konsumsi Rumahtangga .....	17
2. Pengeluaran Konsumsi Pemerintah .....	18
3. Pembentukan Modal Tetap Domestik Bruto .....	19
4. Perubahan Inventori dan Diskrepansi Statistik .....	20
5. Ekspor dan Impor Barang dan Jasa .....	21
6. Pendapatan Neto Terhadap Luar Negeri Atas Faktor Produksi ....	23
7. Pajak Tidak Langsung Neto dan Penyusutan .....	23
III. Perekonomian Indonesia Triwulanan Tahun 2002-2005 .....	27
A. Tren Perekonomian Indonesia yang Digambarkan oleh PDB Triwulanan Menurut Lapangan Usaha .....	27
B. Tren Perekonomian Indonesia yang Digambarkan oleh PDB Triwulanan Menurut Penggunaan .....	31
C. Fluktuasi PDB Triwulanan .....	33

## DAFTAR TABEL

<b>Tabel</b>		<b>Hal</b>
1.	Produk Domestik Bruto Triwulanan Atas Dasar Harga Berlaku Menurut Lapangan Usaha (Miliar Rupiah) .....	37
2.	Produk Domestik Bruto Triwulanan Atas Dasar Harga Konstan 2000 Menurut Lapangan Usaha (Miliar Rupiah) .....	41
3.	Distribusi Persentase Produk Domestik Bruto Triwulanan Atas Dasar Harga Berlaku Menurut Lapangan Usaha (persen) .....	45
4.	Indeks Implisit Produk Domestik Bruto Triwulanan Menurut Lapangan Usaha (persen) .....	49
5.	Laju Pertumbuhan Berantai Produk Domestik Bruto Triwulanan Menurut Lapangan Usaha (persen) .....	53
6.	Laju Pertumbuhan Produk Domestik Bruto Terhadap Triwulan yang Sama Tahun Sebelumnya Menurut Lapangan Usaha (persen) .....	57
7.	Laju Pertumbuhan Kumulatif Produk Domestik Bruto Triwulanan Menurut Lapangan Usaha (persen) .....	61
8.	Indeks Perkembangan Produk Domestik Bruto Triwulanan Atas Dasar Harga Berlaku Menurut Lapangan Usaha (persen) .....	65
9.	Indeks Perkembangan Produk Domestik Bruto Triwulanan Atas Dasar Harga Konstan 2000 Menurut Lapangan Usaha (persen) .....	69
10.	Penggunaan Produk Domestik Bruto Triwulanan Atas Dasar Harga Berlaku (Miliar Rupiah) .....	73
10.	Penggunaan Produk Domestik Bruto Triwulanan Atas Dasar Harga Konstan 2000 (Miliar Rupiah) .....	74
12.	Distribusi Persentase Produk Domestik Bruto Triwulanan Atas Dasar Harga Berlaku Menurut Penggunaan (persen) .....	75
13.	Indeks Implisit Produk Domestik Bruto Triwulanan Menurut Penggunaan (persen) .....	76
14.	Laju Pertumbuhan Berantai Produk Domestik Bruto Triwulanan Atas Dasar Harga Konstan 2000 Menurut Penggunaan (persen) .....	77
15.	Laju Pertumbuhan Produk Domestik Bruto Triwulanan Terhadap Triwulan yang Sama Tahun Sebelumnya Atas Dasar Harga Konstan 2000 Menurut Penggunaan (persen) .....	78
16.	Laju Pertumbuhan Kumulatif Produk Domestik Bruto Triwulanan Atas Dasar Harga Konstan 2000 Menurut Penggunaan (persen) .....	79
17.	Indeks Perkembangan Produk Domestik Bruto Triwulanan Atas Dasar Harga Berlaku Menurut Penggunaan (persen) .....	80
18.	Indeks Perkembangan Produk Domestik Bruto Triwulanan Atas Dasar Harga Konstan 2000 Menurut Penggunaan (persen) .....	81

## DAFTAR GRAFIK

	<b>Halaman</b>
Grafik 1. Produk Domestik Bruto Triwulanan Atas Dasar Harga Konstan 2000 (Miliar Rp.) .....	28
Grafik 2. Produk Domestik Bruto Triwulanan Atas Dasar Harga Berlaku (Miliar Rp.) .....	30
Grafik 3. Produk Domestik Bruto Triwulanan Atas Dasar Harga Berlaku dan Konstan 2000 (Miliar Rp.) .....	33

<https://www.bps.go.id>

# 1

<https://www.bps.go.id>

---

## PENDAHULUAN



## I. PENDAHULUAN

PDB atau Produk Domestik Bruto (atau *Gross Domestic Product*) merupakan salah satu ukuran untuk mengukur kinerja (*performance*) perekonomian suatu negara. Dengan PDB, produksi yang dihasilkan oleh suatu negara, baik produksi berupa barang maupun jasa (*goods and services*) dapat diketahui dan dihitung. Dan dari derivasi besarnya produksi tersebut dapat diketahui besarnya pendapatan nasional yang dihasilkan oleh negara bersangkutan, selanjutnya bisa menjadi salah satu cerminan dari keberhasilan suatu negara atau pemerintahan dalam mewujudkan kesejahteraan masyarakat.

Perlunya penyusunan PDB triwulanan karena melihat kenyataan bahwa variabel-variabel makro seperti produksi, harga, konsumsi akhir, ekspor, impor dan lainnya dapat berubah secara tajam dari satu triwulan ke triwulan lainnya. Hal ini mengakibatkan angka PDB tahunan yang tersedia menjadi kurang sesuai untuk dipasangkan dengan variabel-variabel triwulanan yang lain dalam suatu model ekonomi, terutama perubahan-perubahan jangka pendek.

Konsep, definisi dan ruang lingkup yang digunakan pada penghitungan Produk Domestik Bruto (PDB) triwulanan sama dengan konsep dan definisi yang digunakan pada penghitungan PDB tahunan. Adapun yang perlu diperhatikan dalam publikasi ini adalah hal-hal yang merupakan spesifikasi triwulanan seperti di bawah ini:

1. Produk domestik bruto triwulanan adalah jumlah nilai tambah bruto yang dihasilkan oleh unit-unit produksi yang beroperasi di wilayah suatu negara dalam jangka waktu tiga bulan. Nilai tambah bruto tersebut merupakan jumlah upah dan gaji, surplus usaha, penyusutan dan pajak tak langsung neto atau sama dengan jumlah dari semua komponen permintaan akhir.
2. Istilah "triwulanan" diartikan sebagai periode tiga bulanan yaitu Januari-Februari-Maret, April-Mei-Juni, Juli-Agustus-September dan Oktober-November-Desember.
3. Triwulan dasar yang digunakan disini adalah triwulan kelima Tahun 2000, yaitu triwulan rata-rata dari triwulan I, II, III dan IV Tahun 2000. Dengan demikian baik output, produksi, harga-harga maupun nilai tambah komoditi/sektoral triwulan V merupakan rata-rata dari empat triwulan pada Tahun 2000.
4. Angka indeks yang disajikan dalam publikasi ini terdiri dari indeks perkembangan, indeks harga implisit dan indeks laju pertumbuhan. Angka indeks perkembangan adalah angka yang diperoleh sebagai hasil bagi antara angka suatu triwulan dengan angka triwulan V Tahun 2000.

Angka indeks harga implisit merupakan hasil bagi antara angka suatu triwulan atas dasar harga berlaku dan harga konstan dengan angka triwulan yang sama.

Angka laju pertumbuhan yang disajikan dalam publikasi ini adalah laju pertumbuhan triwulanan berantai, laju pertumbuhan triwulanan terhadap triwulan yang sama tahun sebelumnya dan laju pertumbuhan triwulanan kumulatif. Untuk memudahkan penulisan nilai-nilai PDB masing-masing triwulanan disimbolkan dengan huruf seperti tabel di bawah ini, termasuk triwulan V yang disisipkan dengan huruf E. Penghitungannya menggunakan nilai tambah bruto triwulanan atas dasar harga konstan 2000 melalui cara berikut :

a. Laju pertumbuhan triwulanan berantai I, II, III, dan IV tahun t, dengan triwulan sebelumnya = 100 adalah :  $(P/D)-1$ ,  $(Q/P)-1$ ,  $(R/Q)-1$  dan  $(S/R)-1$ , lalu masing-masing dikalikan 100 persen.

b. Laju pertumbuhan triwulanan terhadap triwulan yang sama tahun sebelumnya, triwulan I, II, III dan IV tahun t, dengan triwulan yang sama tahun sebelumnya = 100 adalah  $(P/A)-1$ ,  $(Q/B)-1$ ,  $(R/C)-1$  dan  $(S/D)-1$ , lalu masing-masing dikalikan 100 persen.

c. Laju pertumbuhan triwulanan kumulatif dari triwulan I, II, III dan IV tahun t, dengan kumulatif triwulan tahun sebelumnya = 100 adalah :  $(P/A)-1$ ,  $(P+Q)/(A+B)-1$ ,  $(P+Q+R)/(A+B+C)-1$  dan  $(P+Q+R+S)/(A+B+C+D)-1$ , lalu masing-masing dikalikan 100 persen.

	Tahun t-1				Tahun t					
Triwulan	I	II	III	IV	I	II	III	IV		
Nilai	A	B	C	D	E	P	Q	R	S	T

<https://www.bps.go.id>

---

## **SUMBER DATA DAN METODE PENGHITUNGAN**

- A. PDB Triwulanan Menurut Lapangan Usaha**
- B. PDB Triwulanan Menurut Penggunaan**

## II. SUMBER DATA DAN METODE PENGHITUNGAN

### A. PDB TRIWULANAN MENURUT LAPANGAN USAHA

#### 1. Pertanian, Peternakan, Kehutanan dan Perikanan

Sektor Pertanian meliputi lima sub-sektor, yaitu sub-sektor tanaman bahan makanan, tanaman perkebunan, peternakan dan hasil-hasilnya, kehutanan, dan perikanan.

##### a. Tanaman Bahan Makanan

Nilai tambah bruto sub-sektor tanaman bahan makanan dihitung dengan menggunakan pendekatan produksi. Data produksi yang tersedia yaitu padi, jagung, ketela pohon, ketela rambat, kacang tanah, kedele, kacang hijau, buah-buahan (20 komoditi) dan sayuran (20 komoditi) diperoleh dari Direktorat Statistik Pertanian, Badan Pusat Statistik (BPS). Sedangkan untuk komoditi sagu diperoleh dari Direktorat Statistik Industri, BPS. Harga-harga yang digunakan untuk menilai seluruh produksi padi dan palawija tersebut berupa harga produsen bulanan tertimbang di 22 propinsi dari Direktorat Statistik Keuangan dan Harga, BPS. Untuk kentang, sayur dan buah-buahan menggunakan rata-rata perubahan indeks harga perdagangan besar (IHPB) triwulanan. Sementara untuk sagu menggunakan pertumbuhan harga triwulanan pada periode yang sama tahun sebelumnya.

Output atas dasar harga berlaku triwulanan merupakan hasil perkalian antara kuantitas produksi dengan harga-harga yang berlaku pada masing-masing triwulan, sedangkan output atas dasar harga konstan 2000 merupakan hasil kali antara kuantitas produksi triwulanan dengan harga rata-rata triwulan tahun dasar.

Nilai tambah bruto atas dasar harga konstan dan berlaku dihitung dengan menggunakan rasio nilai tambah bruto terhadap output yang diperoleh dari tabel I-O 2000.

##### b. Tanaman Perkebunan

Data produksi untuk sub-sektor tanaman perkebunan tersedia untuk 22 komoditi yang diperoleh dari Direktorat Jenderal Bina Produksi Perkebunan, Departemen Pertanian. Data produksi tersebut disajikan secara tahunan, sehingga untuk mendapatkan data triwulanan digunakan indikator-indikator sebagai berikut:

- Untuk komoditi coklat, cengkeh, karet, tebu, kelapa, kelapa sawit, kopi, tembakau dan teh menggunakan rasio produksi bulanan terhadap total produksi tahunan yang diperoleh dari Departemen Pertanian.

- Komoditi lainnya menggunakan pola produksi triwulanan untuk 9 komoditi utama yang telah disebutkan sebelumnya, yang diaplikasikan terhadap angka tahunan.

Harga setiap komoditi perkebunan yang diperoleh menggunakan rata-rata perubahan indeks harga perdagangan besar (IHPB) triwulanan, yang datanya diperoleh dari Direktorat Statistik Keuangan dan Harga, BPS. Nilai tambah bruto diperoleh dengan cara yang sama dengan yang digunakan pada sub-sektor sebelumnya.

### **c. Peternakan dan Hasil-hasilnya**

Produksi sub-sektor ini dihitung berdasarkan data pemotongan, selisih populasi, ekspor neto (ekspor dikurangi impor) hewan. Per definisi produksi pada sub-sektor peternakan adalah penambahan/pertumbuhan hewan dan hasil-hasilnya.

Data produksi untuk sub-sektor peternakan yang tersedia adalah sapi, kerbau, kambing, babi, kuda, ayam, itik, telur, dan susu dalam tahunan berasal dari Direktorat Jenderal Bina Produksi Peternakan, Departemen Pertanian. Sedangkan indikator produksi untuk menghitung produksi triwulanan dari Direktorat Statistik Pertanian, BPS. Data harga triwulanan yang diperoleh menggunakan rata-rata perubahan indeks harga perdagangan besar (IHPB) triwulanan, yang datanya diperoleh dari Direktorat Statistik Keuangan dan Harga, BPS. Penghitungan untuk mendapatkan nilai

tambah bruto dilakukan dengan cara yang sama dengan yang digunakan pada sub-sektor tanaman bahan makanan.

### **d. Kehutanan**

Data produksi untuk komoditi kayu gelondongan (log), kayu bakar, arang, bambu, dan rotan tersedia dalam bulanan yang diperoleh dari Direktorat Jenderal Bina Produksi Kehutanan, Departemen Kehutanan dan PT Perhutani. Sedangkan harganya menggunakan rata-rata perubahan indeks harga perdagangan besar (IHPB) triwulanan komoditi kehutanan, yang datanya diperoleh dari Direktorat Statistik Keuangan dan Harga, BPS. Penghitungan nilai tambah bruto sub-sektor ini dilakukan dengan cara yang sama seperti pada sub-sektor tanaman bahan makanan.

### **e. Perikanan**

Data produksi baik tahunan maupun triwulanan untuk sub-sektor perikanan diperoleh dari Direktorat Jenderal Perikanan Tangkap dan Direktorat Jenderal Perikanan Budiaya, Departemen Kelautan dan Perikanan. Sedangkan harganya menggunakan rata-rata perubahan indeks harga perdagangan besar (IHPB) triwulanan komoditi perikanan, yang datanya diperoleh dari Direktorat Statistik Keuangan dan Harga, BPS. Cara penghitungan nilai tambah bruto sub-sektor ini menggunakan cara yang sama yang digunakan pada sub-sektor tanaman bahan makanan.

## **2. Pertambangan dan Penggalian**

Sektor ini mencakup tiga sub-sektor yaitu:

### **a. Minyak dan Gas Bumi**

Data yang tersedia adalah data produksi bulanan untuk komoditi minyak mentah, kondensat, gas dan panas bumi yang diperoleh dari publikasi Statistik perminyakan Indonesia, Direktorat Jenderal Minyak dan Gas, dan Departemen Energi dan Sumber Daya Mineral.

Sedangkan data harga dihitung sebagai rata-rata tertimbang dari harga domestik dan nilai ekspor per unit, dengan penimbangannya adalah survei perusahaan pertambangan minyak dan gas alam pada tahun terakhir.

Output atas dasar harga berlaku triwulanan merupakan hasil perkalian antara kuantitas produksi dengan harga-harga yang berlaku pada masing-masing triwulan, sedangkan output atas dasar harga konstan 2000 merupakan hasil kali antara kuantitas produksi triwulanan dengan harga rata-rata triwulanan pada tahun dasar.

Nilai tambah bruto atas dasar harga berlaku dihitung dengan menggunakan rasio nilai tambah bruto terhadap output yang berdasarkan pada hasil survei pertambangan yang dilakukan setiap tahun oleh BPS dan dirangkum dalam publikasi Statistik

Pertambangan dengan output atas dasar harga berlaku. Sedangkan nilai tambah bruto atas dasar harga konstan 2000 dihitung dengan menggunakan rasio nilai tambah bruto terhadap output tahun 2000 yang dikalikan dengan output atas dasar harga konstan.

### **b. Pertambangan bukan Migas**

Data produksi bulanan tersedia untuk komoditi batu bara, tembaga, bauxite, timah, ferro nikel, bijih nikel, nikel mate, bijih emas, bijih perak, aspal alam, bijih mangan, belerang, yodium, fosfat, pasir besi dan komoditi lainnya yang diperoleh dari Departemen Energi dan Sumber Daya Mineral (Statistik Batubara dan Mineral). Untuk data harga, karena sebagian besar komoditi ini diekspor, maka penilaiannya menggunakan harga ekspor per unit.

### **c. Penggalian**

Untuk sub-sektor penggalian ini mencakup penggalian dan garam kasar, estimasi penggalian triwulanan dilakukan dengan menggunakan laju pertumbuhan output triwulanan sektor konstruksi pada tahun berjalan. Sedangkan untuk estimasi garam kasar menggunakan laju pertumbuhan indeks triwulanan industri makanan (311 dan 312) dengan asumsi bahwa garam kasar sejalan dengan penggunaan garam pada industri makanan tersebut.

Nilai tambah bruto atas dasar harga berlaku diperoleh dengan mengalikan nilai tambah bruto atas dasar harga konstan dengan IHPB komponen penggalan, BPS.

### **3. Industri Pengolahan**

Seperti halnya pada seri tahun dasar 1993, industri pengolahan dibedakan atas dua kelompok besar yaitu:

1. Industri Pengolahan Minyak dan Gas Bumi (Migas),
2. Industri Pengolahan Tanpa Migas.

#### **3.1 Industri Pengolahan Minyak dan Gas Bumi**

Industri Pengolahan Minyak dan Gas Bumi (Migas) dibedakan atas dua kelompok yaitu:

- 3.1.1 Pengilangan minyak bumi,
- 3.1.2 Gas alam cair (LNG).

Pengilangan minyak bumi juga meliputi produk LPG yang dihasilkan oleh pengilangan gas bumi.

##### **3.1.1 Pengilangan Minyak Bumi**

Pendekatan penghitungan output untuk sub-sektor pengilangan minyak bumi menggunakan pendekatan produksi. Output atas dasar harga berlaku adalah merupakan perkalian antara produksi dengan harga untuk masing-masing tahun, output atas dasar harga konstan digunakan cara revaluasi, yaitu

produksi pada masing-masing tahun dikalikan dengan harga pada tahun dasar 2000. NTB atas dasar harga berlaku diperoleh dari output atas dasar harga berlaku dikalikan dengan rasio NTB untuk masing-masing tahun, sedangkan untuk NTB atas dasar harga konstan dikalikan dengan rasio NTB pada tahun dasar 2000.

##### **3.1.2 Gas Alam Cair**

Pengilangan gas alam cair di Indonesia terdapat di propinsi Nanggroe Aceh Darussalam (NAD) dan Kalimantan Timur (Kaltim).

Pendekatan estimasi output menggunakan pendekatan produksi. Output atas dasar harga berlaku adalah perkalian antara produksi dengan harganya untuk masing-masing tahun, sedangkan atas dasar harga konstan digunakan cara revaluasi, yaitu produksi pada masing-masing tahun dikalikan dengan harga pada tahun dasar. NTB atas dasar harga berlaku diperoleh dari output atas dasar harga berlaku dikalikan dengan rasio NTB untuk masing-masing tahun, sedangkan untuk NTB atas dasar konstan diperoleh dari output atas dasar harga konstan dikalikan dengan rasio NTB pada tahun dasar.

#### **3.2 Industri Pengolahan Tanpa Migas**

Sejak tahun 1993 Industri Pengolahan Tanpa Migas dibedakan dalam 9 kelompok kegiatan utama dan disajikan menurut dua

dijit kode Klasifikasi Lapangan Usaha Indonesia (KLUI) yaitu:

31. Industri makanan, minuman dan tembakau,
32. Industri tekstil, barang kulit dan alas kaki,
33. Industri barang kayu dan hasil hutan lain,
34. Industri kertas dan barang cetakan
35. Industri pupuk, kimia, dan barang dari karet,
36. Industri semen & barang galian bukan logam,
37. Industri logam dasar besi dan baja,
38. Industri alat angkutan, mesin & peralatan, dan
39. Industri barang lainnya.

Didalam perhitungan pada tahun dasar 2000 = 100 digunakan sebagai acuan adalah Tabel Input-Output Indonesia tahun 2000 sehingga semua kode KLUI yang dimulai dengan angka 3 (tiga) setelah dikonversi dari Klasifikasi Baku Lapangan Usaha Indonesia (KBLI) sudah dimasukkan dalam sektor industri.

#### **A. Industri Pengolahan Tanpa Migas Besar dan Sedang**

Metode penghitungan industri pengolahan tanpa migas besar dan sedang (IBS) menggunakan pendekatan produksi yaitu output dihitung lebih dahulu, kemudian

nilai tambah brutonya (NTB) dengan cara dikalikan dengan rasio NTB nya. Pada prinsipnya metode estimasi yang digunakan untuk penghitungan output, menggunakan cara ekstrapolasi (Indeks Produksi (IP) dikalikan dengan output ADHK sebelumnya) untuk menghitung atas dasar harga konstan (ADHK) dan menggunakan cara inflasi (output ADHK berjalan di inflasi dengan Indeks Harga Perdagangan Besar (IHPB)) untuk menghitung atas dasar harga berlaku (ADHB). Sedangkan untuk menghitung NTB nya baik ADHK maupun ADHB dengan cara mengalikan dengan rasio NTB baik konstan maupun berlaku.

Dengan adanya pergeseran tahun dasar 1993 ke tahun 2000, serta penyempurnaan yang berkaitan dengan kelengkapan data pendukung, maka penghitungan Output dan NTB ini diperbaiki dengan data yang ada sekarang, yaitu pada waktu penghitungan tahun dasar 1993 IBS komoditi ikan asin dihitung tersendiri baru kemudian digabung ke sub-sektor dua digit KLUI yaitu industri makanan, minuman dan tembakau (31) sedangkan pada tahun dasar 2000 digabung langsung ke sub-sektor 3 digit KLUI industri makanan (311).



## **B. Industri Pengolahan Tanpa Migas Kecil dan Kerajinan Rumah Tangga**

Pada prinsipnya cakupan dan definisi kegiatan industri tanpa migas kecil dan rumah tangga (IKKR) sama dengan cakupan dan definisi kegiatan industri tanpa migas besar dan sedang. Perbedaannya terletak pada jumlah tenaga kerja yang terlibat dalam kegiatan industri tersebut. Suatu perusahaan dikatakan sebagai industri kecil dan kerajinan rumah tangga jika tenaga kerja berjumlah 1 sampai 19 orang.

Dengan adanya pergeseran tahun dasar 1993 ke tahun 2000, serta penyempurnaan yang berkaitan dengan kelengkapan data pendukung, maka penghitungan Output dan NTB ini diperbaiki dengan data yang ada sekarang, yaitu pada waktu penghitungan tahun dasar 1993 IKKR dipecah menjadi IK dan KR sedangkan pada tahun dasar 2000 digabung menjadi IKKR karena dalam publikasi Survei Usaha Terintegrasi (SUSI) digabung. Sedangkan untuk sub-sektornya, Industri Logam Dasar dan Besi (37) pada penghitungan tahun dasar 1993 tidak dihitung karena diasumsikan sub-sektor 37 di IKKR tidak ada sedangkan dalam penghitungan pada tahun dasar 2000 dihitung karena dalam publikasi SUSI sub-sektor 37 ada nilainya.

### **4. Listrik, Gas dan Air Bersih**

#### **a. Listrik**

Data produksi diperoleh dari PT. Perusahaan Listrik Negara (PLN) yang berupa produksi listrik PLN dan Listrik Non PLN 1, sedangkan produksi listrik Non PLN 2 dihitung berdasarkan kuantitas listrik yang dijual oleh perusahaan-perusahaan non PLN.

- PLN 1, listrik yang dibangkitkan oleh perusahaan listrik non PLN yang hasilnya dibeli dan disalurkan oleh PLN.
- PLN 2, listrik yang dibangkitkan oleh perusahaan/usaha listrik non PLN yang hasilnya dijual dan disalurkan langsung oleh perusahaan/usaha itu sendiri ke konsumen.

Data harga listrik PLN dan listrik Non PLN 1 diperoleh dari Statistik PLN yang diterbitkan oleh PT. PLN, sedangkan harga listrik non PLN 2 merupakan harga tertimbang dari berbagai produksi listrik non PLN 2 dan untuk harga triwulanan maupun tahunan selanjutnya diestimasi dengan mengikuti pergerakan IHK bahan bakar, penerangan dan air.

Nilai tambah bruto diperoleh dengan menggunakan rasio nilai tambah bruto terhadap output yang diperoleh dari Tabel I-O 2000.

#### **b. Gas Kota**

Data produksi gas kota (realisasi penjualan) diperoleh dari laporan Perusahaan Gas Negara (PT. PGN), dan data harga gas kota dari Laporan Keuangan Tahunan PT. PGN dan publikasi Statistik Gas Kota yang diterbitkan BPS, harga gas kota triwulanan diestimasi dengan menggunakan perubahan

IHK Bahan Bakar, penerangan air dan Laporan Keuangan Triwulanan PT. PGN.

Nilai tambah bruto diperoleh dengan menggunakan rasio nilai tambah bruto terhadap output yang berasal dari survei tahunan Perusahaan Gas Negara (Statistik Gas Kota, BPS).

### **c. Air bersih**

Data produksi air bersih diestimasi dengan menggunakan indikator kapasitas produksi (efektif), indikator ini diperoleh dari Statistik Air Minum BPS. Harga air bersih tahunan diperoleh dari Statistik Air Minum BPS, sedangkan harga air bersih triwulanan diestimasi dengan menggunakan perubahan IHK bahan bakar, penerangan dan air.

## **5. Konstruksi**

Output sektor konstruksi dihitung dengan menggunakan metode arus barang. Menurut metode ini, output diasumsikan sejalan dengan semua nilai input konstruksi yang diperoleh dari sektor lain. Semua input itu berasal dari sub-sektor kehutanan, penggalan, industri bahan konstruksi dan impor bahan konstruksi.

Dengan menggunakan rasio nilai tambah bruto terhadap output diperoleh nilai tambah bruto atas dasar harga berlaku. IHPB triwulanan barang-barang produksi dalam negeri dan IHPB triwulanan bahan konstruksi impor digunakan untuk menghitung nilai tambah bruto atas dasar harga konstan 2000.

## **6. Perdagangan, Hotel dan Restoran**

### **a. Perdagangan Besar dan Eceran**

Output sektor perdagangan dihitung menggunakan metode arus barang, yaitu dengan menghitung banyaknya barang-barang yang diperdagangkan, dimana outputnya merupakan margin dari barang-barang yang diperdagangkan tersebut. Adapun pengertian margin disini adalah selisih antara harga produsen dengan konsumen setelah dikeluarkan biaya transpor. Barang-barang yang diperdagangkan itu berasal dari produksi pertanian, pertambangan dan penggalan, industri dan impor.

Output perdagangan besar dan eceran triwulanan atas dasar harga berlaku diperoleh berdasarkan hasil kali antara rasio barang-barang yang diperdagangkan dengan output atas dasar harga berlaku triwulanan sektor Pertanian, Pertambangan - Penggalan, Industri Pengolahan dan impor. Output atas dasar harga konstan 2000 diperoleh dengan cara yang sama seperti memperoleh output atas dasar harga berlaku, dan sebagai output dasarnya adalah output atas dasar harga konstan 2000.

Nilai tambah bruto sub-sektor Perdagangan Besar dan Eceran dihitung dengan menggunakan rasio nilai tambah bruto terhadap output atas dasar harga berlaku dan konstan 2000. Rasio-rasio tersebut diperoleh dari tabel I-O Indonesia 2000.

## **b. Hotel**

Data-data yang dipergunakan dalam penyusunan NTB Hotel antara lain :

- Jumlah hotel, jumlah kamar hotel, tingkat penghunian kamar (TPK) hotel bintang triwulanan dan non bintang tahunan dan data Wisman (wisatawan mancanegara) dari Bagian Statistik Pariwisata, BPS.
- Indeks tarif hotel bintang di Jabotabek dari Survei BI (Bank Indonesia).

Estimasi output diperoleh dari perkalian indikator output per malam kamar dikali jumlah malam kamar. Output konstan diperoleh dengan menggunakan metode deflasi dengan indeks harga BI sebagai deflator. NTB diperoleh dari output dikali rasio NTB dari I-O Indonesia 2000.

## **c. Restoran**

Data-data yang dipergunakan dalam penyusunan NTB restoran antara lain :

- Pengeluaran makanan jadi dari Susenas.
- Jumlah tenaga kerja (TK) di sektor perdagangan dari Sakernas.
- IHK makanan dan minuman jadi dari Bagian Statistik HK, BPS

Estimasi output restoran diperoleh dari perkalian output per TK di sektor restoran dan rumah makan dengan jumlah TK. Output

konstan diperoleh dengan metode deflasi menggunakan indeks makanan dan minuman jadi sebagai deflator. NTB berlaku dan konstan menggunakan ratio NTB dari I-O 2000.

## **7. Pengangkutan dan Komunikasi**

### **7.1 Pengangkutan**

#### **a. Angkutan Rel**

Data triwulanan untuk jumlah penumpang dan total barang yang diangkut diperoleh dari PT Kereta Api Indonesia. Estimasi nilai tambah bruto atas dasar harga konstan 2000 diperoleh dengan menggunakan laju pertumbuhan indikator produksi triwulanan setelah ditimbang dengan bobot penumpang maupun bobot barang, kemudian diaplikasikan terhadap nilai pada triwulan sebelumnya. Sedangkan untuk harga berlaku diperoleh dengan mengalikan nilai triwulanan atas dasar harga konstan dengan komponen transpor (tarip angkutan KA) dari data IHK, BPS.

#### **b. Angkutan Jalan Raya**

Data produksi tahunan diperoleh dari Subdit Info Lantas POLRI yang dikutip oleh Departemen Perhubungan, berupa data jumlah mobil penumpang, taksi, bus dan truk sebagai pendekatan/imputasi atas jumlah

penumpang dan barang yang diangkut. Data triwulanan yang tersedia adalah data jumlah penumpang dari dua perusahaan bus BUMN, yaitu Perum PPD dan DAMRI. Pola jumlah penumpang dari kedua perusahaan ini digunakan untuk mengestimasi nilai produksi seluruh kategori angkutan jalan raya. Estimasi nilai harga berlaku diperoleh dengan mengalikan nilai harga konstan dengan komponen transpor (tarip angkutan jalan raya) pada IHK, BPS.

### **c. Angkutan Laut**

Data produksi triwulanan antar pulau berupa jumlah penumpang dan barang yang diangkut diperoleh dari PT Pelindo Cabang I-IV yang dikompilasi oleh Departemen Perhubungan. Estimasi nilai tambah bruto atas dasar harga konstan 2000 diperoleh dengan menggunakan laju pertumbuhan indikator produksi triwulanan setelah ditimbang dengan bobot penumpang maupun bobot barang, kemudian diaplikasikan terhadap nilai pada triwulan sebelumnya. Estimasi harga berlaku diperoleh dengan mengalikan nilai harga konstan dengan IHK transpor (tarip angkutan laut) dari data IHK, BPS.

### **d. Angkutan Sungai, Danau dan Penyeberangan**

Data produksi nasional yang tersedia adalah data tahunan untuk komoditi jumlah

penumpang, jumlah barang dan jumlah kendaraan yang diangkut menggunakan ferry, diperoleh dari Departemen Perhubungan. Sedangkan data produksi triwulanan untuk ketiga komoditi tersebut diperoleh dari PT ASDP.

Nilai estimasi triwulanan diperoleh dengan menggunakan pola historikal dan pola pertumbuhan produksi PT ASDP untuk masing-masing komoditi. Dan estimasi nilai harga berlaku diperoleh dengan mengalikan nilai harga konstan dengan komponen transpor (tarip ASDP) pada IHK, BPS.

### **e. Angkutan Udara**

Data produksi triwulanan meliputi jumlah penumpang dan jumlah barang yang diangkut menggunakan penerbangan tujuan domestik maupun internasional diperoleh dari Perum Angkasa Pura I dan II. Estimasi nilai tambah bruto atas dasar harga konstan 2000 diperoleh dengan menggunakan laju pertumbuhan indikator produksi triwulanan setelah ditimbang dengan bobot penumpang maupun bobot barang serta pangsa angkutan domestik terhadap keseluruhan penerbangan untuk penumpang dan barang, kemudian diaplikasikan terhadap nilai pada triwulan sebelumnya. Estimasi harga berlaku diperoleh dengan mengalikan nilai harga konstan

dengan komponen transpor (tarip angkutan udara) dari IHK, BPS.

#### **f. Jasa Penunjang Angkutan**

Oleh karena keterbatasan data, maka estimasi nilai harga konstan triwulanan menggunakan pola triwulanan dari jumlah barang yang diangkut dari masing-masing kegiatan jasa angkutan setelah ditimbang sesuai bobot outputnya. Hal ini dilakukan sebagai pendekatan untuk mewakili kegiatan bongkar muat barang. Estimasi harga berlaku diperoleh dengan mengalikan nilai harga konstan dengan komponen sarana dan penunjang transpor dari IHK, BPS.

### **7.2 Komunikasi**

Data produksi tahunan sub-sektor komunikasi diperoleh dari PT Telkom, PT Indosat, PT Pos Indonesia dan jasa penunjang komunikasi lainnya. Estimasi nilai tambah bruto triwulanan atas dasar harga konstan 2000 diperoleh dengan meminjam laju pertumbuhan produksi pulsa yang di-release dalam Info-Memo PT Telkom. Estimasi harga berlaku diperoleh dengan mengalikan nilai harga konstan dengan komponen komunikasi dari IHK, BPS.

## **8. Keuangan, Real Estat dan Jasa Perusahaan**

Sektor ini meliputi lima sub-sektor, yaitu:

### **a. Bank**

Data untuk sub-sektor bank ini diperoleh dari bank sentral, bank komersial dan bank perkreditan rakyat. Nilai tambah bruto atas dasar harga konstan diperoleh dengan menggunakan komponen upah dan gaji yang dibagi dengan IHK umum dari data IHK, BPS. Sedangkan untuk nilai tambah bruto harga berlaku menggunakan pendekatan pendapatan, yaitu komponen gaji pegawai, penyusutan, pajak tak langsung dan surplus usaha.

### **b. Lembaga Keuangan Bukan bank**

Data diperoleh dari Perusahaan Asuransi, Dana Pensiun, Perusahaan Leasing, Pegadaian dan Koperasi. Nilai tambah bruto atas dasar harga konstan diperoleh dengan membagi nilai tambah bruto harga berlaku menggunakan IHPB umum dari data IHPB, BPS.

Estimasi nilai tambah bruto harga berlaku diperoleh dengan menjumlahkan komponen-komponen dari laporan keuangan lembaga-lembaga keuangan bukan bank.

### **c. Jasa Penunjang Keuangan**

Data untuk sub-sektor ini diperoleh dari tiga institusi yaitu Pasar Modal, Institusi yang berkaitan dengan pasar modal, dan Agen penjualan valuta asing.

Nilai tambah bruto harga berlaku merupakan penjumlahan komponen-komponen pendapatan pada laporan keuangan ketiga institusi tersebut. Nilai tambah bruto atas dasar harga konstan diperoleh dengan membagi nilai tambah bruto atas dasar harga berlaku dengan IHPB umum dari data IHPB, BPS.

#### **d. Real Estat**

Sub-sektor ini meliputi real estat untuk tempat tinggal dan real estat bukan tempat tinggal. Oleh karena keterbatasan sumber data tentang jumlah dan output perusahaan yang melaksanakan kegiatan ini, maka nilai tambah bruto sub-sektor ini didasarkan pada estimasi tidak langsung.

#### **e. Jasa Perusahaan**

Data tahunan diperoleh dari Asosiasi Konsultan Indonesia (INKINDO), Asosiasi Akuntan (IAI), Asosiasi Periklanan (Perum Perusahaan Periklanan Indonesia) dan Sensus Ekonomi 1996. Nilai tambah bruto atas dasar harga konstan diperoleh dengan membagi nilai atas harga berlaku dengan IHK umum dari data IHK, BPS. Sedangkan nilai atas dasar harga berlaku diperoleh melalui beberapa tahapan penghitungan.

### **9. Jasa-Jasa**

#### **9.1 Jasa Pemerintahan Umum dan Pertahanan**

Pada dasarnya jasa pemerintah terbagi dua. Pertama, jasa administrasi pemerintahan dan keamanan serta jasa pemerintah lainnya. Jasa administrasi pemerintahan dan keamanan merupakan hasil aktivitas pemerintah dalam melayani masyarakat umum/publik di bidang administrasi pemerintahan dan pertahanan. Kedua adalah jasa pemerintah lainnya yang merupakan aktivitas pemerintah dalam melayani masyarakat di bidang jasa sosial kemasyarakatan (jasa pendidikan, kesehatan, dan jasa sosial kemasyarakatan lainnya) serta jasa hiburan, kebudayaan dan rekreasi seperti yang dilakukan oleh swasta.

##### **a. Administrasi Pemerintahan dan Pertahanan**

Jasa pemerintahan dan pertahanan mencakup semua jasa administrasi pemerintahan dan pertahanan yang diberikan oleh departemen dan non-departemen, badan/lembaga tinggi negara, kantor-kantor dan badan-badan yang berhubungan dengan administrasi pemerintahan dan pertahanan pada tingkat pemerintah pusat, propinsi, kabupaten/kota dan desa termasuk Tentara Nasional Indonesia (TNI) dan Polri. Jasa pemerintahan dan pertahanan ini disebut juga dengan jasa pemerintah yang diberikan secara kolektif kepada masyarakat.

Kegiatan pegawai pemerintah (pegawai negeri sipil) di bidang jasa sosial kemasyarakatan serta jasa hiburan, kebudayaan dan rekreasi seperti yang dilakukan oleh guru/staf pengajar pemerintah, dokter dan paramedis pemerintah dan lain

sebagainya yang bekerja di bidang administrasi pemerintah tetapi tidak mengajar dan tidak melakukan pelayanan medis kepada masyarakat dan lain sebagainya termasuk dalam kategori kegiatan administrasi pemerintahan dan pertahanan ini.

## **b. Jasa Pemerintah Lainnya**

Jasa pemerintah lainnya meliputi kegiatan pemerintah di bidang jasa sosial kemasyarakatan seperti jasa pendidikan, jasa kesehatan dan jasa sosial kemasyarakatan lainnya, yang diberikan oleh unit-unit pemerintah yang berhubungan dengan jasa-jasa yang telah disebutkan, pada tingkat pemerintah pusat, propinsi, kabupaten/kota dan desa. Jasa pemerintah lainnya ini disebut juga sebagai jasa pemerintah yang diberikan secara individu kepada masyarakat.

Guru/staf pengajar di sekolah pemerintah digolongkan ke dalam jasa pendidikan pemerintah, dokter/para medis di rumah sakit/poliklinik/klinik/rumah bersalin pemerintah dikategorikan ke dalam jasa kesehatan pemerintah, serta aparat pemerintah yang melayani penyuluhan KB dan memberikan penyuluhan kepada masyarakat terasing dan lain-lain dimasukkan sebagai jasa sosial kemasyarakatan pemerintah lainnya. Sementara pegawai pemerintah yang menjual karcis masuk taman hiburan pemerintah, musium pemerintah atau yang melayani masyarakat di perpustakaan pemerintah termasuk dalam jasa hiburan, kebudayaan dan rekreasi pemerintah.

NTB sub-sektor pemerintahan umum yang terdiri dari administrasi pemerintah dan pertahanan dan jasa pemerintah lainnya atas dasar harga berlaku merupakan penjumlahan seluruh belanja pegawai dari pemerintahan umum dari kedua kegiatan ini, ditambah dengan penyusutan. Penyusutan diperkirakan dari persentase tertentu dari barang modal pemerintahan umum.

Perkiraan NTB sub-sektor pemerintahan umum dan pertahanan atas dasar harga konstan 2000 dihitung dengan cara ekstrapolasi. Indeks tertimbang jumlah pegawai negeri sipil menurut golongan kepangkatan digunakan sebagai ekstrapolatornya.

## **9.2 Jasa Swasta**

### **a. Jasa Sosial Kemasyarakatan**

Kegiatannya meliputi pendidikan dan kesehatan yang keduanya harus dikelola oleh swasta. Data pendidikan yang tersedia adalah data tahunan untuk enam tingkat pendidikan yang berasal dari Departemen Pendidikan. Data kesehatan yang tersedia adalah jumlah tempat tidur di rumah sakit, jumlah dokter dan jumlah perawat di kota-kota besar, dan data ini tersedia dalam tahunan yang berasal dari Departemen Kesehatan. Karena kelangkaan data maka baik nilai tambah bruto harga berlaku maupun harga konstan diestimasi menggunakan indikator-indikator yang tersedia.

## **b. Jasa Hiburan dan rekreasi**

Data yang tersedia hanya meliputi bioskop, stasiun TV dan radio serta produser film. Dengan ketersediaan data yang belum memadai, sehingga nilai tambah bruto atas dasar harga berlaku dan harga konstan diestimasi menggunakan indikator yang tersedia.

## **c. Jasa Perorangan dan Rumahtangga**

Kegiatan utama yang tercakup di sub-sektor ini adalah perbaikan kendaraan, pembantu rumahtangga, dan perbaikan lainnya. Sama halnya dengan kedua sub-sektor sebelumnya, karena kelangkaan data yang tersedia maka estimasi nilai tambah bruto harga berlaku dan konstan dilakukan menggunakan indikator yang tersedia.

## **B. PDB Triwulanan Menurut Penggunaan**

Bagian ini menguraikan tentang penghitungan PDB triwulanan menurut penggunaannya. Dalam hal ini PDB digolongkan menurut unit ekonomi (komponen) yang bertindak sebagai pengguna akhir dalam periode penghitungan.

Uraianya meliputi ruang lingkup dan definisi, metode estimasi atas dasar harga berlaku dan atas dasar harga konstan 2000, serta sumber data yang digunakan untuk masing-masing komponen penggunaan PDB.

Komponen-komponen penggunaan PDB meliputi pengeluaran konsumsi rumahtangga dan lembaga swasta nirlaba, pengeluaran konsumsi pemerintah, pembentukan modal tetap domestik bruto, perubahan stok dan ekspor neto.

### **1. Pengeluaran Konsumsi Rumah Tangga**

Pengeluaran konsumsi rumah tangga dan konsumsi lembaga swasta yang tidak mencari untung mencakup semua pengeluaran untuk konsumsi barang dan jasa, dikurangi dengan penjualan neto barang bekas dan sisa yang dilakukan oleh rumah tangga dan lembaga swasta yang tidak mencari untung selama satu tahun.

Data dasar yang digunakan untuk memperkirakan besarnya pengeluaran konsumsi rumahtangga triwulanan adalah pengeluaran konsumsi per kapita menurut kelompok barang dan jasa dari Susenas 1999 dan 2002. Selain itu digunakan data penduduk hasil sensus penduduk tahun 2000, konsumsi rumahtangga tahunan 1999-2002, indeks harga konsumen dan indeks produksi tertimbang kelompok barang dan jasa yang mewakili pola perubahan konsumsi rumahtangga triwulanan dengan triwulan dasar (rata-rata triwulan tahun 2000 = 100).

Sebelum tahun 2002, Susenas modul konsumsi dilaksanakan setiap tiga tahun sekali, sedangkan mulai tahun 2002 dilaksanakan setiap tahun (Susenas panel).



Data Susenas modul konsumsi ini terdiri dari data konsumsi baik makanan maupun non-makanan per kapita

Perkiraan besarnya nilai konsumsi rumahtangga triwulanan diperoleh dari nilai konsumsi tahunan dialokasikan ke masing-masing triwulan dengan menggunakan alokator. Alokator untuk perkiraan atas dasar harga konstan 2000 adalah nilai konsumsi rumahtangga masing-masing triwulan hasil ekstrapolasi dari nilai konsumsi rumahtangga triwulan dasar dengan menggunakan indeks produksi tertimbang kelompok barang dan jasa yang mewakili pola perubahan konsumsi rumahtangga seperti tersebut di atas sebagai ekstrapolatornya. Sedangkan alokator untuk perkiraan atas dasar harga berlaku diperoleh dari perkalian konsumsi atas dasar harga konstan (hasil ekstrapolasi sebelumnya) dengan indeks harga konsumen triwulanan.

Data konsumsi makanan tersedia dalam bentuk kuantum maupun nilai, sedangkan data konsumsi non-makanan hanya tersedia dalam bentuk nilai. Di samping itu, untuk memperkirakan besarnya pengeluaran konsumsi lembaga swasta yang tidak mencari untung digunakan data dari hasil survei tahunan Survei Khusus Lembaga Non Profit yang Melayani Rumah Tangga (SKLNPRT).

Untuk memperkirakan konsumsi rumah tangga pada tahun di mana data Susenas tidak tersedia, digunakan model elastisitas pendapatan terhadap perubahan permintaan

barang-barang konsumsi. Mengingat cakupan konsumsi rumah tangga belum lengkap dicakup dalam Susenas, begitu pula konsumsi lembaga swasta yang tidak mencari untung dalam SKLNPRT, maka dilakukan proses penyesuaian melalui Tabel Input-Output 2000.

Perkiraan besarnya pengeluaran konsumsi rumah tangga atas dasar harga berlaku didasarkan pada data konsumsi perkapita dari Susenas, penduduk pertengahan tahun, serta indeks harga konsumen. Setelah itu dengan menggunakan rasio dari Tabel I-O 2000, perapihan terhadap pengeluaran konsumsi rumah tangga dan lembaga swasta yang tidak mencari untung menurut komoditi dilakukan, sehingga diperoleh data pengeluaran konsumsi rumah tangga dan lembaga swasta yang tidak mencari untung atas dasar harga berlaku pada PDB seri konstan tahun 2000.

Perkiraan pengeluaran konsumsi rumah tangga dan lembaga swasta yang tidak mencari untung atas dasar harga konstan 2000 dilakukan dengan cara revaluasi untuk kelompok makanan dan deflasi untuk kelompok bukan makanan dengan Indeks Harga Konsumen (IHK) bukan makanan yang sesuai sebagai deflatornya.

## **2. Pengeluaran Konsumsi Pemerintah**

Pemerintah, sebagai konsumen akhir, merupakan pemerintah umum yang terdiri dari pemerintah pusat dan pemerintah

daerah. Pemerintah pusat meliputi unit departemen, lembaga non-departemen dan lembaga pemerintah lainnya, sedangkan pemerintah daerah terdiri dari pemerintah propinsi, kabupaten/kota dan desa termasuk unit-unit yang terkait di dalamnya. Pengeluaran konsumsi pemerintah mencakup pengeluaran untuk belanja pegawai, penyusutan dan belanja barang (belanja perjalanan, pemeliharaan dan pengeluaran lain yang bersifat rutin) baik yang dilakukan oleh pemerintah pusat maupun pemerintah daerah; tidak termasuk dalam kategori ini adalah penerimaan dari produksi barang dan jasa yang dihasilkan sendiri oleh pemerintah tetapi dikonsumsi oleh masyarakat.

Data dasar yang dipakai untuk menghitung pengeluaran konsumsi pemerintah pusat triwulanan adalah data realisasi Anggaran Pendapatan dan Belanja Negara (APBN) yang diperoleh dari Direktorat Jenderal Perbendaharaan (DjPb) Departemen Keuangan. Sedangkan data Anggaran Pendapatan dan Belanja Daerah (APBD) pemerintah propinsi, kabupaten/kota dan desa yang dikumpulkan oleh BPS berupa publikasi Statistik Keuangan Pemerintah Daerah Propinsi, Kabupaten/Kota dan Desa serta yang bersumber dari Direktorat Jenderal Anggaran dan Perimbangan Keuangan (DJAPK) Departemen Keuangan digunakan untuk menghitung pengeluaran konsumsi pemerintah daerah. Besarnya penyusutan diperkirakan dua puluh persen dari nilai pembentukan modal tetap bruto pemerintah.

Perkiraan pengeluaran konsumsi pemerintah triwulanan atas dasar harga konstan 2000 untuk belanja pegawai dihitung dengan cara ekstrapolasi dengan menggunakan indeks tertimbang jumlah pegawai negeri sipil menurut golongan kepangkatan sebagai ekstrapolatornya. Sedangkan untuk belanja barang dideflasi dengan menggunakan Indeks Harga Perdagangan Besar (IHPB) umum tanpa ekspor triwulanan sebagai deflatornya.

### **3. Pembentukan Modal Tetap Domestik Bruto**

Pembentukan modal tetap domestik bruto didefinisikan sebagai pengadaan, pembuatan dan pembelian barang-barang modal baru yang berasal dari dalam negeri (domestik) dan barang modal baru ataupun bekas dari luar negeri. Barang modal adalah barang dan peralatan yang digunakan untuk proses produksi yang nilainya relatif besar dan biasanya mempunyai umur pemakaian satu tahun atau lebih. Wujud barang modal dapat dibedakan dalam bentuk: (a) konstruksi, (b) mesin-mesin dan perlengkapan, (c) alat angkutan dan (d) barang modal lainnya.

Sumber data yang digunakan berasal dari hasil perhitungan output sektor konstruksi oleh Direktorat Neraca Produksi, publikasi Statistik Industri Besar Sedang, Statistik Impor yang diterbitkan oleh BPS. Metode yang digunakan dalam penghitungan pembentukan modal tetap adalah pendekatan arus barang (*commodity flow approach*).

Estimasi pembentukan modal tetap bruto (PMTB) triwulanan dalam bentuk konstruksi, dilakukan dengan menggunakan rasio dari output sektor konstruksi yang menjadi barang modal baik atas dasar harga yang berlaku maupun konstan 2000. Rasio output konstruksi yang menjadi PMTB diperoleh dari studi khusus.

Penghitungan PMTB dalam bentuk mesin-mesin, alat angkutan dan barang modal lainnya yang berasal dari dalam negeri diperoleh dari output mesin, alat angkutan dan barang modal lainnya yang menjadi PMTB ditambah dengan margin perdagangan dan pengangkutan serta biaya lainnya. Mengingat data output mesin, alat angkutan dan barang modal lainnya, tidak tersedia, maka penghitungan PMTB dalam bentuk mesin-mesin, alat angkutan dan barang modal lainnya atas dasar harga konstan 2000 menggunakan metode ekstrapolasi dengan indeks produksi industri pengolahan dari masing-masing jenis barang modal sebagai ekstrapolatornya.

Untuk memperoleh nilai atas dasar harga berlaku, nilai PMTB dalam bentuk mesin, alat angkutan dan barang modal lainnya atas dasar harga konstan 2000 di inflasi dengan indeks harga perdagangan besar masing-masing jenis barang modal sebagai inflatornya.

Penghitungan PMTB dalam bentuk mesin-mesin, alat angkutan dan barang modal

lainnya yang berasal dari impor atas dasar harga berlaku diperoleh dari nilai total impor barang modal impor ditambah dengan margin perdagangan dan pengangkutan serta biaya lainnya sesuai dengan rincian barang modal yang bersangkutan. Sedangkan untuk memperoleh nilai PMTB dalam bentuk mesin, alat angkutan dan lainnya atas dasar harga konstan 2000 dilakukan dengan cara deflasi dengan indeks harga perdagangan besar yang sesuai sebagai deflatornya.

#### **4. Perubahan Inventori dan Diskrepansi Statistik**

Perubahan inventori dihitung dari pengurangan posisi inventori pada akhir tahun dengan posisi inventori pada awal tahun. Menurut kepemilikannya barang-barang inventori terbagi dalam tiga pemilik. Pertama, barang inventori yang terdapat pada produsen, seperti komoditi pertanian, pertambangan dan industri pengolahan, dalam bentuk barang jadi, setengah jadi dan bahan baku. Kedua barang inventori yang terdapat pada pedagang atau distributor, dalam bentuk barang jadi, dan ketiga barang inventori pada konsumen atau rumah tangga, dalam bentuk barang jadi.

Data perubahan inventori dalam bentuk komoditi pertanian, perkebunan, pertambangan dan industri pengolahan bersumber dari publikasi Statistik Pertanian, Pertambangan dan Industri Besar Sedang BPS. Penilaian inventori untuk komoditi pertanian, perkebunan dan pertambangan

dilakukan dengan mengalikan selisih posisi kuantum inventori pada akhir tahun dan awal tahun dengan rata-rata harga penjualan selama tahun yang bersangkutan untuk masing-masing komoditi.

Untuk mencari selisih posisi kuantum inventori pada komoditi industri pengolahan yang hanya tersedia data nilainya, dilakukan dengan cara mendeflasi nilai inventori dengan Indeks Harga Perdagangan Besar masing-masing komoditi yang sesuai sebagai deflatornya. Setelah itu kuantum perubahan inventori ini dikalikan dengan rata-rata harga penjualan selama setahun masing-masing komoditi, sehingga didapat nilai inventori komoditi industri pengolahan.

Selanjutnya nilai perubahan inventori yang terdapat pada pedagang dihitung dari Laporan Keuangan/Neraca Akhir Tahun perusahaan perdagangan *go public* (terbuka) yang memuat nilai inventori di dalamnya. Sedangkan data perubahan inventori yang berada di konsumen karena datanya tidak tersedia di asumsikan bernilai nol.

Penghitungan perubahan inventori atas dasar harga konstan 2000 untuk komoditi pertanian, pertambangan dan industri pengolahan dilakukan dengan cara revaluasi, sedangkan komoditi inventori yang ada di pedagang dilakukan dengan cara deflasi dengan indeks HPB yang sesuai sebagai deflatornya.

Diskrepansi Statistik merupakan selisih penjumlahan seluruh nilai tambah bruto

sektoral atau menurut lapangan usaha (PDB) dengan penjumlahan seluruh komponen permintaan akhir seperti: pengeluaran konsumsi rumah tangga, pengeluaran konsumsi pemerintah, pembentukan modal tetap bruto dan ekspor neto. Dengan kata lain diskrepansi statistik merupakan penjumlahan seluruh selisih statistik (*statistical discrepancy*) yang terdapat pada sektor ataupun komponen PDB.

## 5. Ekspor dan Impor Barang dan Jasa

Ekspor dan impor merupakan kegiatan transaksi barang dan jasa antara penduduk (*residence*) dengan bukan penduduk (*non-residence*). Ekspor dan impor jasa meliputi jasa pengangkutan, jasa asuransi, komunikasi, pariwisata, dan jasa lainnya. Termasuk juga dalam ekspor adalah pembelian langsung atas barang dan jasa di wilayah domestik oleh penduduk negara lain. Sebaliknya pembelian langsung barang dan jasa di luar negeri oleh penduduk Indonesia, dimasukkan sebagai impor. Data yang digunakan diperoleh dari beberapa sumber yaitu: Statistik Ekspor dan Impor, Statistik Kunjungan Tamu Asing yang keduanya merupakan publikasi BPS, serta Neraca Pembayaran dari Bank Indonesia.

Ekspor barang dinilai menurut harga *free on board (fob)*, sedangkan impor menurut *cost insurance freight (cif)*. Kurs dolar AS terhadap rupiah dibedakan untuk ekspor dan impor. Untuk ekspor digunakan rata-rata kurs beli dolar AS oleh bank yang

ditimbang dengan nilai nominal transaksi ekspor bulanan, sedangkan untuk impor digunakan rata-rata kurs jual dolar AS oleh bank, yang ditimbang dengan nilai nominal transaksi impor bulanan. Sumber data yang digunakan untuk mengestimasi nilai ekspor dan impor barang adalah publikasi tahunan dan triwulanan BPS, sedangkan untuk ekspor dan impor jasa diperoleh dari neraca pembayaran triwulanan yang dipublikasi oleh Bank Indonesia. Kurs beli dan kurs jual dolar AS yang digunakan juga berasal dari Bank Indonesia.

#### **a. Ekspor barang**

Sumber data yang digunakan untuk menghitung nilai ekspor barang triwulanan adalah publikasi Statistik Ekspor bulanan BPS.

Dengan menjumlahkan angka ekspor barang bulanan dalam tiap triwulan, maka akan diperoleh ekspor barang triwulanan. Pada publikasi tersebut tercantum nilai ekspor barang bulanan dalam dolar Amerika, sehingga untuk mendapatkan nilai ekspor barang triwulanan dalam rupiah perlu dikalikan dengan kurs ekspor triwulanan (kurs dolar Amerika terhadap rupiah untuk barang ekspor, triwulanan). Kurs tersebut diperoleh dari BI yang dihitung dari rata-rata kurs beli dolar Amerika bulanan oleh Bank-bank komersil yang ditimbang dengan nilai nominal ekspor barang dalam dolar Amerika.

#### **b. Ekspor Jasa**

Nilai ekspor jasa triwulanan diperoleh dari publikasi triwulanan Neraca Pembayaran BI. Nilai pada publikasi ini masih dalam dolar Amerika, sehingga perlu dikalikan dengan kurs ekspor triwulanan untuk mendapatkan nilai ekspor jasa triwulanan dalam rupiah.

#### **c. Impor Barang**

Sumber data untuk mendapatkan nilai impor barang triwulanan adalah publikasi statistik impor bulanan, BPS yang nilainya masih dalam dolar Amerika. Untuk memperoleh nilai impor barang triwulanan dalam rupiah maka nilai dalam dolar Amerika dikalikan dengan kurs impor triwulanan. Kurs tersebut diperoleh dari rata-rata kurs jual dolar Amerika bulanan yang ditimbang dengan nilai nominal impor barang bulanan BPS dalam dolar Amerika.

#### **d. Impor Jasa**

Nilai impor jasa triwulanan diperoleh dari publikasi triwulanan neraca pembayaran BI. Nilai pada publikasi ini masih dalam dolar Amerika, sehingga perlu dikalikan dengan kurs impor triwulanan untuk mendapatkan nilai impor jasa triwulanan.

#### **e. Penghitungan Ekspor dan Impor Atas dasar Harga Konstan 2000**

Metode deflasi digunakan untuk memperoleh nilai ekspor dan impor triwulanan atas dasar harga konstan 2000. Sebagai deflator ekspor dan impor triwulanan masing-

masing adalah indeks nilai satuan ekspor dan impor triwulanan yang diperoleh dari publikasi Indikator Ekonomi BPS. Indeks tersebut masih dihitung berdasarkan dolar Amerika, maka untuk memperoleh deflator berdasarkan nilai rupiah, perlu disesuaikan dengan indeks kurs ekspor dan impor triwulanan.

## **6. Pendapatan Neto Terhadap Luar Negeri atas Faktor Produksi**

Pendapatan neto disini hanya mencakup pendapatan atas modal dan bunga neto yang diturunkan dari Neraca Pembayaran Indonesia, dari Bank Indonesia. Pendapatan neto yang dimaksud di sini adalah selisih antara pendapatan yang mengalir masuk dari luar negeri dengan pendapatan yang mengalir ke luar negeri. Mengingat data tersebut disajikan dalam nilai dolar AS, maka terlebih dahulu harus dikonversikan dalam nilai rupiah masing-masing dengan menggunakan kurs ekspor dan impor rata-rata tertimbang.

Perkiraan atas dasar harga konstan 2000 dilakukan dengan cara deflasi, menggunakan indeks harga per unit impor dan ekspor masing - masing sebagai deflatornya.

## **7. Pajak Tidak Langsung Neto dan Penyusutan**

Pajak tidak langsung neto mencakup pajak tidak langsung yang diterima pemerintah pusat dan pemerintah daerah dikurangi dengan subsidi bahan bakar minyak dan non BBM. Data pajak tidak langsung dan subsidi tersebut bersumber pada realisasi penerimaan dan pengeluaran pemerintah pusat dan daerah yang diperoleh baik dari Departemen Keuangan maupun BPS. Besarnya penyusutan diperkirakan dengan menggunakan persentase total penyusutan terhadap total output dari Tabel Input-Output Indonesia 2000.

Perkiraan pajak tak langsung neto atas dasar harga konstan 2000 dihitung dengan cara deflasi menggunakan indeks harga implisit Produk Domestik Bruto sebagai deflatornya, sedangkan untuk penyusutan menggunakan persentase total penyusutan terhadap total output dari Tabel Input-Output Indonesia 2000.

---

**PEREKONOMIAN INDONESIA TRIWULANAN  
2001-2004**

**A. Tren Perekonomian Indonesia yang Digambarkan  
oleh PDB Triwulanan Menurut Lapangan Usaha**

**B. Tren Perekonomian Indonesia yang Digambarkan  
oleh PDB Triwulanan Menurut Penggunaan**

**C. Fluktuasi PDB Triwulanan**

### III PEREKONOMIAN INDONESIA TRIWULANAN 2002 - 2005

Sebagaimana diketahui, salah satu informasi yang sangat dibutuhkan oleh pembuat kebijaksanaan dalam bidang ekonomi adalah pengetahuan mengenai pengaruh gerak musim yang terjadi di masing-masing sektor perekonomian.

Untuk memenuhi kebutuhan tersebut, analisis mengenai perekonomian Indonesia triwulanan tahun 2002-2005 ditekankan pada pengamatan pola gerak PDB triwulanan menurut lapangan usaha maupun menurut penggunaan atas dasar harga berlaku dan harga konstan. Analisis atas dasar harga konstan memberikan gambaran mengenai pola perkembangan secara riil dan sangat berguna untuk memperkirakan kecenderungan perkembangan PDB di masa mendatang.

Analisis atas dasar harga berlaku berguna bagi penelitian situasi perekonomian untuk jangka pendek, misalnya untuk mengetahui apakah pengaruh harga pada triwulan

tertentu sangat dominan dibandingkan dengan triwulan sebelumnya.

#### **A. Tren Perekonomian Indonesia yang Digambarkan oleh PDB Triwulanan Menurut Lapangan Usaha**

##### **1. Atas Dasar Harga Konstan**

Pada grafik 1 dapat dilihat pola perkembangan PDB triwulanan menurut sektor primer, sekunder dan tersier atas dasar harga konstan. Sektor primer terdiri dari sektor Pertanian dan Pertambangan, sektor sekunder terdiri dari sektor Industri Pengolahan, Listrik-Gas Kota-Air Bersih dan Konstruksi, dan sektor tersier meliputi sektor Perdagangan, Pengangkutan, Keuangan dan Jasa-Jasa. Dari grafik tersebut terlihat bahwa PDB sektor primer cukup berfluktuasi dari triwulan ke triwulan. Hal ini dimungkinkan dengan adanya sektor Pertanian yang dipengaruhi oleh suatu gerak musim yang terjadi berulang-ulang dari tahun ke tahun.



**Grafik 1. Produk Domestik Bruto Atas Dasar Harga Konstan 2000  
(Miliar Rp.)**

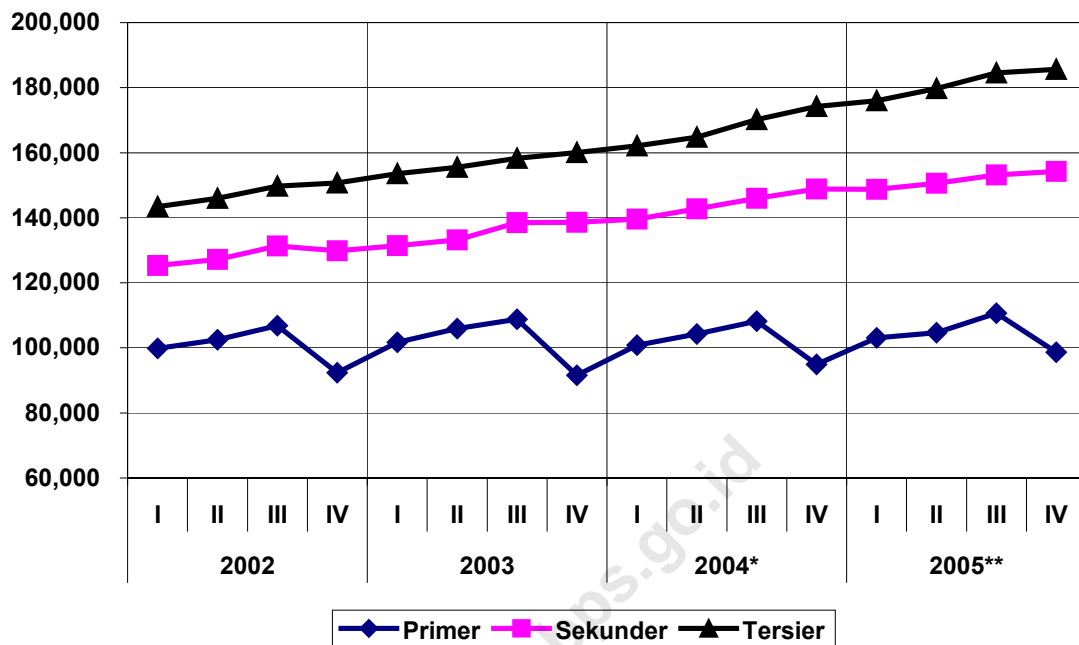

Dari pengamatan terhadap nilai PDB triwulanan atas dasar harga konstan 2000 pada masing-masing sektor (Tabel 2), terlihat bahwa nilai PDB sektor Pertanian yang tertinggi terjadi pada triwulan I dan terendah pada triwulan IV. Nilai PDB pada triwulan III selalu lebih tinggi dibandingkan dengan nilai pada triwulan II. Hal ini diduga adanya keterkaitan produksi dengan musim tanam komoditi tanaman bahan makanan, terutama dengan tanaman padi yang merupakan komoditi utama di sektor Pertanian, sehingga dapat dikatakan bahwa pola sektor Pertanian sejalan dengan pola komoditi padi.

Pada sektor Pertambangan dan Penggalan terlihat bahwa fluktuasi nilai PDB

tidak terpol. Hal ini disebabkan karena sektor ini didominasi oleh komoditi minyak bumi yang fluktuasinya sangat ditentukan oleh kebijakan pemerintah.

Sektor Industri Pengolahan mempunyai siklus bisnis yang dipengaruhi oleh permintaan. Produksinya menunjukkan adanya peningkatan dari triwulan I sampai dengan triwulan IV, dan menurun lagi di triwulan I tahun berikutnya. Meskipun gerak bisnisnya ini tidak tajam namun kontribusi sektor Industri Pengolahan telah menggeser peranan sektor Pertanian terhadap PDB secara keseluruhan dari peringkat pertama ke peringkat kedua.

Sektor Perdagangan bertindak sebagai sektor penyalur dari hasil-hasil sektor Pertanian, Pertambangan-Penggalan, Industri Pengolahan serta barang-barang impor, sehingga pola nilai PDBnya diduga akan dipengaruhi oleh pola keempat sektor tersebut. Dari fluktuasi sektor Perdagangan yang terlihat pada tabel 2 menunjukkan bahwa gerakan yang terjadi tidak menggambarkan gerak musim. Sektor Perdagangan mempunyai kecenderungan meningkat namun dari tabel tersebut belum dapat ditentukan secara tegas bentuk pola triwulanannya. Begitu pula sektor Sewa Rumah dan sektor Jasa-Jasa.

Sektor Pengangkutan - Komunikasi, Konstruksi serta Listrik-Gas-Air Minum tidak menunjukkan adanya fluktuasi dan mendekati garis lurus yang secara konsisten naik.

Sektor Bank dan Lembaga Keuangan Lainnya walaupun terjadi fluktuasi, namun tidak terlihat adanya pola perkembangan umum yang berlaku di sektor ini. Hal ini mungkin disebabkan oleh karena sektor Bank dan Lembaga Keuangan peka terhadap perubahan peraturan ataupun kebijaksanaan pemerintah di bidang moneter.

## **2. Atas Dasar Harga Berlaku**

Pola perkembangan PDB triwulanan sektoral atas dasar harga berlaku dapat disimak pada tabel 1. Dari tabel tersebut terlihat bahwa pola perkembangan PDB sektor Pertanian atas dasar harga berlaku tidak serupa dengan pola yang diperlihatkan pada tabel 2, hal ini dikarenakan adanya pengaruh faktor harga. Fluktuasi yang terjadi tercermin pada fluktuasi sektor primer dalam grafik 2 dibawah ini, dimana sektor Pertanian merupakan bagian dari sektor tersebut.

**Grafik 2. Produk Domestik Bruto Atas Dasar Harga Berlaku  
(Miliar Rp.)**

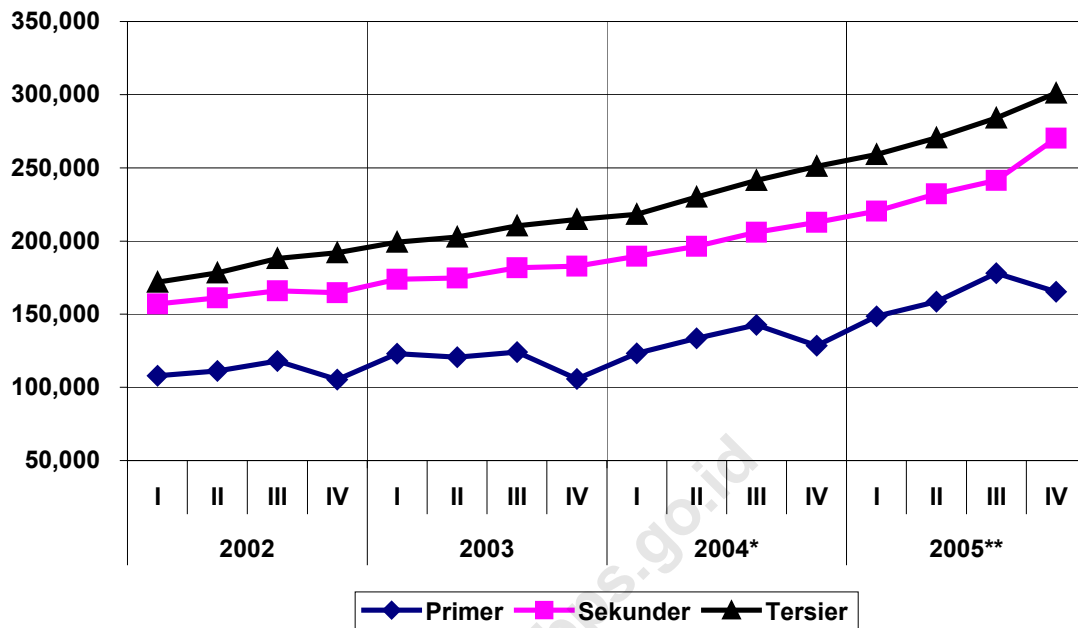

Pola perkembangan sektor Pertambangan dan Penggalian menunjukkan peningkatan yang berfluktuasi dari triwulan ke triwulan, seperti terlihat pada tabel 2. Kenyataan ini dapat dimengerti mengingat komoditi-komoditi sektor Pertambangan seperti minyak bumi, timah, bauksit dan sejenisnya umumnya langsung diekspor, mengingat nilai tukar rupiah yang relatif belum stabil, sehingga nilai PDB atas dasar harga berlakunyalupun berfluktuasi.

PDB sektor Industri Pengolahan atas dasar harga berlaku dan atas dasar harga konstan menunjukkan kecenderungan yang terus menaik dan mencapai puncaknya pada triwulan IV 2005.

Pada sektor Perdagangan terlihat bahwa untuk tahun 2002-2005 PDB triwulanan atas

dasar harga berlaku menunjukkan kecenderungan menaik seperti tampak pada tabel 1.

Pola perkembangan sektor-sektor PDB triwulanan pada umumnya menunjukkan fluktuasi yang sama dengan pola perkembangan yang digambarkan oleh PDB triwulanan atas dasar harga konstan, hanya peningkatannya cukup terlihat tinggi pada PDB triwulanan atas dasar harga berlaku, seperti terlihat pada grafik 3.

### 3. Struktur PDB menurut lapangan usaha

Perbandingan peranan sektor antar ekonomi untuk setiap triwulanan menunjukkan bahwa hampir separoh dari PDB atas dasar harga berlaku berasal dari

sektor Pertanian dan Industri Pengolahan. Sektor Industri Pengolahan menempati urutan pertama atau memberikan kontribusi terbesar untuk PDB triwulanan Indonesia dalam kurun waktu 2002-2005. Kontribusi untuk masing-masing sektor ekonomi dapat dilihat pada tabel 5.

## **B. Tren Perekonomian Indonesia yang Digambarkan oleh PDB Triwulanan Menurut Penggunaan**

### **1. Atas Dasar Harga Konstan**

Pola perkembangan PDB menurut penggunaan atas dasar harga konstan dapat dilihat pada tabel 4. Pengeluaran konsumsi rumahtangga, yang secara tahunan cenderung terus meningkat, secara triwulanan pada tiga tahun terakhir juga menunjukkan pola yang terus meningkat. Pada tahun 2002 kenaikan tertinggi terjadi pada triwulan IV, namun pada tahun 2004 dan 2005 puncak kenaikan pengeluaran rumahtangga terjadi pada triwulan III. Terbentuknya pola ini erat kaitannya dengan hari raya lebaran umat Islam yang terjadi setiap tahunnya (biasanya bergeser dua belas hari), sehingga mempengaruhi pola pengeluaran rumahtangga terutama konsumsi makanan, minuman dan pakaian jadi. Pendaftaran sekolah untuk tahun ajaran baru yang terjadi pada awal triwulan III setiap tahunnya juga

diduga membawa pengaruh pada pengeluaran konsumsi rumahtangga utamanya pengeluaran bukan makanan seperti pakaian seragam, alas kaki, alat sekolah dan sebagainya.

Pengeluaran konsumsi pemerintah dari triwulan I sampai dengan triwulan IV tahun 2002 dan 2005 nampak berfluktuasi. Sejak dirubahnya pelaksanaan RAPBN menjadi tahun kalender pada tahun 2001, pola pengeluaran pemerintah pada periode tersebut menunjukkan bahwa pada triwulan I selalu terjadi penurunan pengeluaran pemerintah, kemudian pada triwulan II dan III mulai terjadi peningkatan. Selanjutnya pada triwulan IV pola pengeluaran pemerintah menunjukkan peningkatan yang cukup tajam.

Selama periode 2002-2004 pembentukan modal tetap triwulanan mempunyai pola yang sama setiap tahunnya, akan tetapi pada tahun 2005 polanya sedikit berbeda. Pada periode 2002-2004 pertumbuhan tertinggi terjadi pada triwulan III, hal ini disebabkan karena pembentukan modal tetap bruto pada konstruksi dan barang modal impor selalu meningkat pada triwulan III. Sementara, pada tahun 2005 nilai pembentukan modal triwulanan meningkat pada triwulan II dan mengalami penurunan pada triwulan IV. Menurut ujudnya pembentukan modal ini terdiri dari konstruksi, mesin dan peralatan

yang diimpor serta mesin-mesin dan peralatan produksi industri dalam negeri.

Perkembangan ekspor dan impor cukup berfluktuasi selama tahun 2002 hingga tahun 2005. Keduanya mempunyai kecenderungan meningkat dari triwulan I tahun 2002 sampai dengan triwulan IV tahun 2005. Selanjutnya mempunyai kecenderungan menurun dari triwulan I hingga triwulan IV tahun 2005. Selama periode tersebut posisi nilai ekspor selalu lebih besar dibandingkan dengan nilai impor atau selalu terjadi surplus atas perdagangan luar negeri dimana tertinggi surplusnya terjadi pada triwulan IV tahun 2005

## **2. Atas Dasar Harga Berlaku**

Tabel 3 menunjukkan perkembangan PDB triwulanan menurut penggunaan atas dasar harga berlaku. Perkembangan ini meliputi kuantum maupun gejolak harga dari masing-masing komponen PDB.

Pola perkembangan triwulan selama tahun 2002 hingga tahun 2005 untuk pengeluaran konsumsi rumahtangga, konsumsi pemerintah, dan ekspor atas dasar harga berlaku ternyata secara umum tidak jauh berbeda dengan pola ketiga komponen tersebut atas dasar harga konstan 2000. Fluktuasi komponen penggunaan tersebut atas dasar harga berlaku kelihatan lebih tajam, kecuali pengeluaran konsumsi rumahtangga yang relatif selalu meningkat setiap triwulannya.

Sementara itu pada komponen pembentukan modal tetap bruto dan impor terdapat perkembangan yang kontraktif antara atas dasar harga konstan yaitu sejak triwulan IV tahun 2000 hingga triwulan II tahun 2001. Pada periode tersebut kedua komponen atas dasar harga berlaku menunjukkan adanya kenaikan, sebaliknya atas dasar harga konstan menunjukkan penurunan.

**Grafik 3. Produk Domestik Bruto Atas Dasar Harga Berlaku & Harga Konstan 2000  
(Miliar Rp.)**

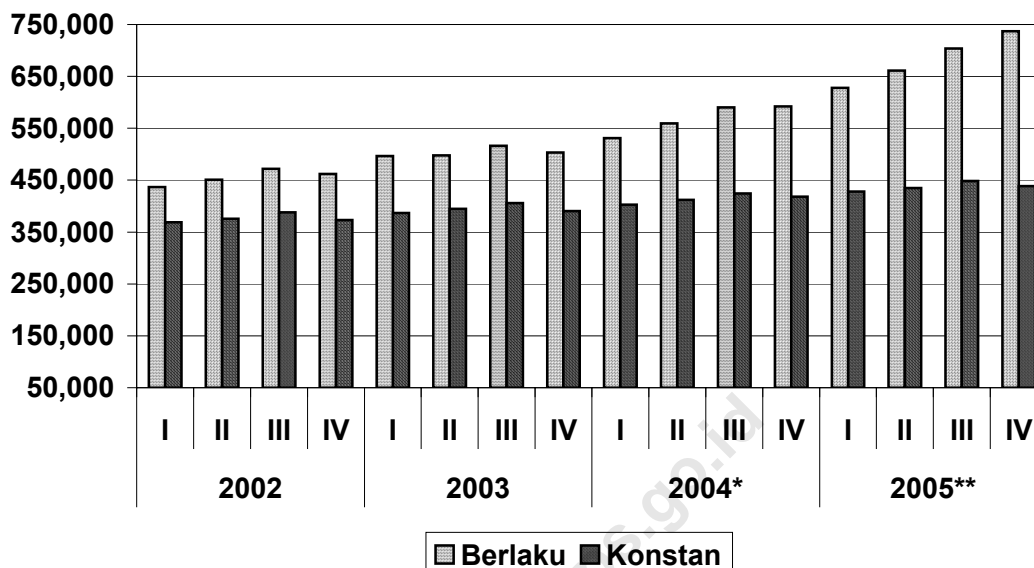

### C. Fluktuasi PDB Triwulanan

Pada PDB atas dasar harga konstan (tabel 2) terlihat bahwa setiap tahun PDB mencapai titik tertinggi pada triwulan III, dan titik terendahnya terjadi pada triwulan lain. Pada umumnya PDB bergerak naik dari triwulan I ke triwulan II dan mencapai pada triwulan IV kemudian naik lagi pada triwulan I tahun berikutnya.

Pola gerak musim ini memberikan pedoman untuk dapat mengartikan data PDB triwulanan dengan benar. Penurunan yang terjadi dari triwulan III ke triwulan IV ternyata hanya turun sementara dalam rangkaian pola gerak musim dan tidak berarti terjadi suatu

kemunduran ekonomi. Demikian pula kenaikan yang terjadi dari triwulan I ke triwulan II tidak boleh ditafsirkan murni sebagai kenaikan PDB untuk menunjukkan pertumbuhan ekonomi per tahun.

Untuk sekedar mengetahui dengan cepat pertumbuhan ekonomi dari data triwulanan, dapat dibandingkan angka 2 triwulan atau jumlah beberapa triwulan pada tahun yang berurutan, yang menempati porsi yang sama dalam gerak musim. Cara ini hanya dipakai untuk pendugaan kasar, kalau angka yang disusun dengan referensi waktu pendek biasanya cenderung labil.

# **Tabel-Tabel**

<https://www.ms.go.id>

**Tabel 1. PRODUK DOMESTIK BRUTO ATAS DASAR HARGA BERLAKU  
MENURUT LAPANGAN USAHA (Miliar Rp.)**

LAPANGAN USAHA	2002					
	I	II	III	IV	Jumlah	Rata-rata
(1)	(8)	(9)	(10)	(11)	(12)	(13)
<b>1. PERTANIAN, PETERNAKAN, KEHUTANAN DAN PERIKANAN</b>	<b>71,128.6</b>	<b>72,590.2</b>	<b>75,572.1</b>	<b>62,299.9</b>	<b>281,590.8</b>	<b>70,397.7</b>
a. Tanaman Bahan Makanan	43,047.5	38,038.7	36,621.0	28,503.6	146,210.8	36,552.7
b. Tanaman Perkebunan	6,604.8	11,802.5	15,450.3	9,180.3	43,037.9	10,759.5
c. Peternakan dan Hasil-hasilnya	8,516.1	8,256.6	8,565.0	9,097.2	34,434.9	8,608.7
d. Kehutanan	3,640.8	4,699.1	4,737.3	4,525.2	17,602.4	4,400.6
e. Perikanan	9,319.4	9,793.3	10,198.5	10,993.6	40,304.8	10,076.2
<b>2. PERTAMBANGAN DAN PENGGALIAN</b>	<b>36,692.9</b>	<b>38,654.1</b>	<b>42,489.9</b>	<b>43,084.5</b>	<b>160,921.4</b>	<b>40,230.4</b>
a. Minyak dan gas bumi	22,116.2	22,581.4	23,203.1	25,191.4	93,092.1	23,273.0
b. Pertambangan Bukan Migas.	10,721.6	12,076.9	14,980.0	13,415.7	51,194.2	12,798.6
c. Penggalian.	3,855.1	3,995.8	4,306.8	4,477.4	16,635.1	4,158.8
<b>3. INDUSTRI PENGOLAHAN</b>	<b>127,760.6</b>	<b>130,896.7</b>	<b>133,805.6</b>	<b>130,736.7</b>	<b>523,199.6</b>	<b>130,799.9</b>
a. Industri Migas	15,719.6	16,595.9	17,938.6	19,405.8	69,659.9	17,415.0
1). Pengilangan Minyak Bumi	9,472.8	10,717.2	11,092.4	12,166.0	43,448.4	10,862.1
2). Gas Alam Cair	6,246.8	5,878.7	6,846.2	7,239.8	26,211.5	6,552.9
b. Industri bukan Migas	112,041.0	114,300.8	115,867.0	111,330.9	453,539.7	113,384.9
1). Makanan, Minuman dan Tembakau	35,400.9	36,354.7	37,118.1	36,223.0	145,096.7	36,274.2
2). Tekstil, Brg. kulit & Alas kaki	15,504.2	15,752.0	15,797.6	15,767.9	62,821.7	15,705.4
3). Brg. kayu & Hasil hutan lainnya.	7,220.7	7,394.8	7,585.5	7,274.0	29,475.0	7,368.8
4). Kertas dan Barang cetakan	5,612.3	5,869.4	6,322.1	6,402.7	24,206.5	6,051.6
5). Pupuk, Kimia & Barang dari karet	12,159.3	12,068.9	12,689.9	12,717.3	49,635.4	12,408.9
6). Semen & Brg. Galian bukan logam	4,340.0	4,496.7	4,590.2	4,491.9	17,918.8	4,479.7
7). Logam Dasar Besi & Baja	3,539.0	3,544.2	3,564.8	3,232.6	13,880.6	3,470.2
8). Alat Angk., Mesin & Peralatannya	27,504.9	28,001.9	27,269.5	24,210.8	106,987.1	26,746.8
9). Barang lainnya	759.7	818.2	929.3	1,010.7	3,517.9	879.5
<b>4. LISTRIK, GAS, DAN AIR BERSIH</b>	<b>3,446.6</b>	<b>3,710.6</b>	<b>4,009.8</b>	<b>4,225.0</b>	<b>15,392.0</b>	<b>3,848.0</b>
a. Listrik	2,385.7	2,586.1	2,809.4	3,041.4	10,822.6	2,705.7
b. Gas Kota	449.0	503.2	548.2	521.8	2,022.2	505.6
c. Air bersih	611.9	621.3	652.2	661.8	2,547.2	636.8
<b>5. BANGUNAN</b>	<b>25,917.6</b>	<b>26,613.2</b>	<b>28,266.1</b>	<b>29,730.5</b>	<b>110,527.4</b>	<b>27,631.9</b>
<b>6. PERDAGANGAN, HOTEL DAN RESTORAN</b>	<b>73,733.7</b>	<b>76,219.0</b>	<b>80,479.2</b>	<b>81,755.0</b>	<b>312,186.9</b>	<b>78,046.7</b>
a. Perdagangan Besar dan Eceran	58,523.3	59,306.3	62,288.9	62,986.1	243,104.6	60,776.2
b. Hotel	2,507.9	2,479.1	2,731.2	2,737.5	10,455.7	2,613.9
c. Restoran	12,702.5	14,433.6	15,459.1	16,031.4	58,626.6	14,656.7
<b>7. PENGANGKUTAN DAN KOMUNIKASI</b>	<b>21,000.2</b>	<b>23,867.6</b>	<b>26,027.2</b>	<b>27,075.1</b>	<b>97,970.1</b>	<b>24,492.5</b>
a. Pengangkutan	14,510.5	15,802.3	17,556.1	18,248.6	66,117.5	16,529.4
1). Angkutan Rel	203.5	241.0	289.2	269.1	1,002.8	250.7
2). Angkutan Jalan raya	7,298.9	7,880.9	8,592.7	8,873.0	32,645.5	8,161.4
3). Angkutan laut	1,629.7	2,163.1	2,794.4	3,009.6	9,596.8	2,399.2
4). Angk. Sungai, Danau & Penyebrangan	608.6	635.3	682.0	697.6	2,623.5	655.9
5). Angkutan Udara	1,128.3	1,374.6	1,580.5	1,628.6	5,712.0	1,428.0
6). Jasa Penunjang Angkutan	3,641.5	3,507.4	3,617.3	3,770.7	14,536.9	3,634.2
b. Komunikasi	6,489.7	8,065.3	8,471.1	8,826.5	31,852.6	7,963.2
<b>8. KEUANGAN, PERSEWAAN &amp; JASA PERSH.</b>	<b>37,600.3</b>	<b>37,832.0</b>	<b>39,025.8</b>	<b>39,984.2</b>	<b>154,442.3</b>	<b>38,610.6</b>
a. Bank	16,948.4	16,721.1	17,268.9	17,368.3	68,306.7	17,076.7
b. Lembaga Keuangan Bukan Bank	3,017.8	3,127.5	3,176.0	3,282.5	12,603.8	3,151.0
c. Jasa Penunjang Keuangan	242.1	252.5	256.7	255.0	1,006.3	251.6
d. Sewa Bangunan	11,593.3	11,696.0	12,072.8	12,510.9	47,873.0	11,968.3
e. Jasa Perusahaan	5,798.7	6,034.9	6,251.4	6,567.5	24,652.5	6,163.1
<b>9. JASA - JASA</b>	<b>39,694.6</b>	<b>40,257.0</b>	<b>42,460.4</b>	<b>43,190.9</b>	<b>165,602.9</b>	<b>41,400.7</b>
a. Pemerintahan Umum	20,125.0	20,116.5	21,392.3	21,659.7	83,293.5	20,823.4
1). Adm. Pemerintahan & Pertahanan	12,808.1	12,803.9	13,370.2	13,526.4	52,508.6	13,127.2
2). Jasa Pemerintahan lainnya	7,316.9	7,312.6	8,022.1	8,133.3	30,784.9	7,696.2
b. Swasta	19,569.6	20,140.5	21,068.1	21,531.2	82,309.4	20,577.4
1). Sosial Kemasyarakatan	5,743.0	5,901.8	6,546.5	6,740.3	24,931.6	6,232.9
2). Hiburan dan Rekreasi	1,475.3	1,522.2	1,597.1	1,576.0	6,170.6	1,542.7
3). Perorangan dan Rumah tangga	12,351.3	12,716.5	12,924.5	13,214.9	51,207.2	12,801.8
<b>PRODUK DOMESTIK BRUTO</b>	<b>436,975.1</b>	<b>450,640.4</b>	<b>472,136.1</b>	<b>462,081.8</b>	<b>1,821,833.4</b>	<b>455,458.4</b>
<b>PRODUK DOMESTIK BRUTO TANPA MIGAS</b>	<b>399,139.3</b>	<b>411,463.1</b>	<b>430,994.4</b>	<b>417,484.6</b>	<b>1,659,081.4</b>	<b>414,770.4</b>

\* Angka sementara

\*\* Angka sangat sementara



Tabel 1. (Lanjutan)

LAPANGAN USAHA	2003					
	I	II	III	IV	Jumlah	Rata-rata
(1)	(14)	(15)	(16)	(17)	(18)	(19)
<b>1. PERTANIAN, PETERNAKAN, KEHUTANAN DAN PERIKANAN</b>	<b>78,117.8</b>	<b>78,389.9</b>	<b>82,635.6</b>	<b>66,640.2</b>	<b>305,783.5</b>	<b>76,445.9</b>
a. Tanaman Bahan Makanan	47,245.0	40,541.3	39,565.3	30,297.2	157,648.8	39,412.2
b. Tanaman Perkebunan	7,032.3	12,466.1	17,410.2	9,845.2	46,753.8	11,688.5
c. Peternakan dan Hasil-hasilnya	9,498.4	9,224.0	9,042.7	9,589.1	37,354.2	9,338.6
d. Kehutanan	3,723.8	4,943.3	4,917.8	4,829.7	18,414.6	4,603.7
e. Perikanan	10,618.3	11,215.2	11,699.6	12,079.0	45,612.1	11,403.0
<b>2. PERTAMBANGAN DAN PENGGALIAN</b>	<b>44,954.0</b>	<b>42,189.8</b>	<b>41,457.2</b>	<b>38,971.3</b>	<b>167,572.3</b>	<b>41,893.1</b>
a. Minyak dan gas bumi	26,728.5	22,346.6	22,268.6	23,808.4	95,152.1	23,788.0
b. Pertambangan Bukan Migas.	13,680.8	15,180.3	14,303.3	10,148.8	53,313.2	13,328.3
c. Penggalian.	4,544.7	4,662.9	4,885.3	5,014.1	19,107.0	4,776.8
<b>3. INDUSTRI PENGOLAHAN</b>	<b>139,853.2</b>	<b>139,611.5</b>	<b>144,504.2</b>	<b>144,951.4</b>	<b>568,920.3</b>	<b>142,230.1</b>
a. Industri Migas	21,563.3	18,950.0	18,696.2	18,458.1	77,667.6	19,416.9
1). Pengilangan Minyak Bumi	13,966.3	12,096.2	12,350.5	11,603.2	50,016.2	12,504.1
2). Gas Alam Cair	7,597.0	6,853.8	6,345.7	6,854.9	27,651.4	6,912.9
b. Industri bukan Migas	118,289.9	120,661.5	125,808.0	126,493.3	491,252.7	122,813.2
1). Makanan, Minuman dan Tembakau	36,822.9	38,098.5	39,871.1	39,362.3	154,154.8	38,538.7
2). Tekstil, Brg. kulit & Alas kaki	16,518.3	16,748.0	17,369.1	16,939.7	67,575.1	16,893.8
3). Brg. kayu & Hasil hutan lainnya.	7,486.3	7,455.5	7,604.7	7,351.9	29,898.4	7,474.6
4). Kertas dan Barang cetakan	6,877.6	6,875.6	6,932.3	7,106.9	27,792.4	6,948.1
5). Pupuk, Kimia & Barang dari karet	13,494.6	14,184.3	14,433.6	14,648.0	56,760.5	14,190.1
6). Semen & Brg. Galian bukan logam	4,392.4	4,653.1	4,966.0	5,204.1	19,215.6	4,803.9
7). Logam Dasar Besi & Baja	3,415.4	3,302.7	3,325.3	3,377.9	13,421.3	3,355.3
8). Alat Angk., Mesin & Peralatannya	28,253.3	28,286.5	30,221.5	31,410.6	118,171.9	29,543.0
9). Barang lainnya	1,029.1	1,057.3	1,084.4	1,091.9	4,262.7	1,065.7
<b>4. LISTRIK, GAS, DAN AIR BERSIH</b>	<b>4,362.0</b>	<b>4,638.2</b>	<b>5,087.8</b>	<b>5,056.2</b>	<b>19,144.2</b>	<b>4,786.1</b>
a. Listrik	3,149.1	3,369.2	3,741.6	3,725.8	13,985.7	3,496.4
b. Gas Kota	542.8	548.5	612.5	594.3	2,298.1	574.5
c. Air bersih	670.1	720.5	733.7	736.1	2,860.4	715.1
<b>5. BANGUNAN</b>	<b>29,744.1</b>	<b>30,567.0</b>	<b>32,095.4</b>	<b>32,930.6</b>	<b>125,337.1</b>	<b>31,334.3</b>
<b>6. PERDAGANGAN, HOTEL DAN RESTORAN</b>	<b>83,673.1</b>	<b>83,038.0</b>	<b>84,370.5</b>	<b>84,018.8</b>	<b>335,100.4</b>	<b>83,775.1</b>
a. Perdagangan Besar dan Eceran	65,031.3	64,524.3	65,773.5	65,249.3	260,578.4	65,144.6
b. Hotel	2,797.0	2,826.0	2,759.9	2,946.0	11,328.9	2,832.2
c. Restoran	15,844.8	15,687.7	15,837.1	15,823.5	63,193.1	15,798.3
<b>7. PENGANGKUTAN DAN KOMUNIKASI</b>	<b>27,523.7</b>	<b>28,933.8</b>	<b>30,105.3</b>	<b>32,353.6</b>	<b>118,916.4</b>	<b>29,729.1</b>
a. Pengangkutan	18,558.4	19,477.5	19,987.9	21,511.7	79,535.5	19,883.9
1). Angkutan Rel	251.8	279.7	278.0	349.1	1,158.6	289.7
2). Angkutan Jalan raya	9,220.3	9,893.6	9,773.8	10,468.9	39,356.6	9,839.2
3). Angkutan laut	2,781.7	2,862.9	2,947.0	3,406.0	11,997.6	2,999.4
4). Angk. Sungai, Danau & Penyebrangan	699.4	704.5	737.1	792.3	2,933.3	733.3
5). Angkutan Udara	1,729.9	1,721.0	2,025.1	2,007.0	7,483.0	1,870.8
6). Jasa Penunjang Angkutan	3,875.3	4,015.8	4,226.9	4,488.4	16,606.4	4,151.6
b. Komunikasi	8,965.3	9,456.3	10,117.4	10,841.9	39,380.9	9,845.2
<b>8. KEUANGAN, PERSEWAAN &amp; JASA PERSH.</b>	<b>43,020.8</b>	<b>43,154.7</b>	<b>43,803.2</b>	<b>44,095.8</b>	<b>174,074.5</b>	<b>43,518.6</b>
a. Bank	18,691.9	18,586.0	18,794.2	18,426.8	74,498.9	18,624.7
b. Lembaga Keuangan Bukan Bank	3,450.9	3,488.6	3,569.6	3,690.2	14,199.3	3,549.8
c. Jasa Penunjang Keuangan	261.7	267.7	279.5	288.3	1,097.2	274.3
d. Sewa Bangunan	13,878.3	13,982.5	14,158.0	14,556.9	56,575.7	14,143.9
e. Jasa Perusahaan	6,738.0	6,829.9	7,001.9	7,133.6	27,703.4	6,925.9
<b>9. JASA - JASA</b>	<b>44,999.1</b>	<b>47,500.9</b>	<b>52,044.5</b>	<b>54,281.4</b>	<b>198,825.9</b>	<b>49,706.5</b>
a. Pemerintahan Umum	22,040.9	23,908.3	26,972.7	28,683.7	101,605.6	25,401.4
1). Adm. Pemerintahan & Pertahanan	13,763.1	14,943.7	16,859.1	17,628.5	63,194.4	15,798.6
2). Jasa Pemerintahan lainnya	8,277.8	8,964.6	10,113.6	11,055.2	38,411.2	9,602.8
b. Swasta	22,958.2	23,592.6	25,071.8	25,597.7	97,220.3	24,305.1
1). Sosial Kemasyarakatan	7,173.9	7,347.1	8,362.4	8,504.0	31,387.4	7,846.9
2). Hiburan dan Rekreasi	1,620.1	1,664.3	1,757.1	1,778.1	6,819.6	1,704.9
3). Perorangan dan Rumah tangga	14,164.2	14,581.2	14,952.3	15,315.6	59,013.3	14,753.3
<b>PRODUK DOMESTIK BRUTO</b>	<b>496,247.8</b>	<b>498,023.8</b>	<b>516,103.7</b>	<b>503,299.3</b>	<b>2,013,674.6</b>	<b>503,418.7</b>
<b>PRODUK DOMESTIK BRUTO TANPA MIGAS</b>	<b>447,956.0</b>	<b>456,727.2</b>	<b>475,138.9</b>	<b>461,032.8</b>	<b>1,840,854.9</b>	<b>460,213.7</b>

\* Angka sementara

\*\* Angka sangat sementara

Tabel 1. (Lanjutan)

LAPANGAN USAHA (1)	2004*					
	I (20)	II (21)	III (22)	IV (23)	Jumlah (24)	Rata-rata (25)
<b>1. PERTANIAN, PETERNAKAN, KEHUTANAN DAN PERIKANAN</b>	<b>84,219.7</b>	<b>85,991.7</b>	<b>89,692.8</b>	<b>71,648.8</b>	<b>331,553.0</b>	<b>82,888.3</b>
a. Tanaman Bahan Makanan	49,702.8	43,323.6	41,410.9	31,120.9	165,558.2	41,389.6
b. Tanaman Perkebunan	7,539.8	13,629.8	18,921.6	11,499.4	51,590.6	12,897.7
c. Peternakan dan Hasil-hasilnya	10,265.2	10,012.1	10,261.3	10,096.1	40,634.7	10,158.7
d. Kehutanan	4,468.3	5,476.2	5,049.6	4,684.2	19,678.3	4,919.6
e. Perikanan	12,243.6	13,550.0	14,049.4	14,248.2	54,091.2	13,522.8
<b>2. PERTAMBANGAN DAN PENGGALIAN</b>	<b>38,895.5</b>	<b>47,431.2</b>	<b>52,917.2</b>	<b>56,867.8</b>	<b>196,111.7</b>	<b>49,027.9</b>
a. Minyak dan gas bumi	22,878.8	26,531.6	30,854.6	31,951.9	112,216.9	28,054.2
b. Pertambangan Bukan Migas.	10,895.9	15,632.3	16,547.4	19,175.0	62,250.6	15,562.7
c. Penggalian.	5,120.8	5,267.3	5,515.2	5,740.9	21,644.2	5,411.1
<b>3. INDUSTRI PENGOLAHAN</b>	<b>151,403.7</b>	<b>156,145.5</b>	<b>163,500.0</b>	<b>168,605.8</b>	<b>639,655.0</b>	<b>159,913.8</b>
a. Industri Migas	20,555.9	20,315.6	23,422.7	24,578.4	88,872.6	22,218.2
1). Pengilangan Minyak Bumi	12,877.2	12,224.1	14,432.9	14,827.4	54,361.6	13,590.4
2). Gas Alam Cair	7,678.7	8,091.5	8,989.8	9,751.0	34,511.0	8,627.8
b. Industri bukan Migas	130,847.8	135,829.9	140,077.3	144,027.4	550,782.4	137,695.6
1). Makanan, Minuman dan Tembakau	39,618.6	40,758.5	41,292.2	41,838.2	163,507.5	40,876.9
2). Tekstil, Brg. kulit & Alas kaki	18,055.4	17,322.9	17,882.6	18,291.2	71,552.1	17,888.0
3). Brg. kayu & Hasil hutan lainnya.	7,388.8	7,806.2	7,941.1	8,066.9	31,203.0	7,800.8
4). Kertas dan Barang cetakan	7,593.0	7,674.3	7,706.9	8,037.2	31,011.4	7,752.9
5). Pupuk, Kimia & Barang dari karet	14,394.3	15,702.8	16,387.6	17,393.8	63,878.5	15,969.6
6). Semen & Brg. Galian bukan logam	5,078.9	5,199.7	5,792.9	5,754.8	21,826.3	5,456.6
7). Logam Dasar Besi & Baja	3,946.1	4,143.6	4,334.4	4,510.7	16,934.8	4,233.7
8). Alat Angk., Mesin & Peralatannya	33,571.0	35,982.8	37,443.7	38,809.7	145,807.2	36,451.8
9). Barang lainnya	1,201.7	1,239.1	1,295.9	1,324.9	5,061.6	1,265.4
<b>4. LISTRIK, GAS, DAN AIR BERSIH</b>	<b>5,184.3</b>	<b>5,502.5</b>	<b>5,651.9</b>	<b>5,728.0</b>	<b>22,066.7</b>	<b>5,516.7</b>
a. Listrik	3,776.8	3,883.7	3,929.5	3,938.7	15,528.7	3,882.2
b. Gas Kota	656.1	729.4	813.0	864.8	3,063.3	765.8
c. Air bersih	751.4	889.4	909.4	924.5	3,474.7	868.7
<b>5. BANGUNAN</b>	<b>33,114.3</b>	<b>34,707.0</b>	<b>36,822.9</b>	<b>38,408.1</b>	<b>143,052.3</b>	<b>35,763.1</b>
<b>6. PERDAGANGAN, HOTEL DAN RESTORAN</b>	<b>85,909.6</b>	<b>90,455.0</b>	<b>95,008.8</b>	<b>97,987.7</b>	<b>369,361.1</b>	<b>92,340.3</b>
a. Perdagangan Besar dan Eceran	67,161.6	70,271.5	74,345.4	76,334.3	288,112.8	72,028.2
b. Hotel	3,014.3	3,152.3	3,257.3	3,261.5	12,685.4	3,171.4
c. Restoran	15,733.7	17,031.2	17,406.1	18,391.9	68,562.9	17,140.7
<b>7. PENGANGKUTAN DAN KOMUNIKASI</b>	<b>32,253.4</b>	<b>34,542.5</b>	<b>36,945.4</b>	<b>38,550.7</b>	<b>142,292.0</b>	<b>35,573.0</b>
a. Pengangkutan	20,883.4	21,474.7	22,597.5	23,354.7	88,310.3	22,077.6
1). Angkutan Rel	274.9	281.5	347.0	315.4	1,218.8	304.7
2). Angkutan Jalan raya	10,630.8	10,599.0	10,789.3	11,142.8	43,161.9	10,790.5
3). Angkutan laut	2,691.8	2,939.2	3,180.4	3,516.9	12,328.3	3,082.1
4). Angk. Sungai, Danau & Penyebrangan	793.7	797.8	809.6	831.9	3,233.0	808.3
5). Angkutan Udara	2,130.0	2,307.5	2,686.1	2,604.4	9,728.0	2,432.0
6). Jasa Penunjang Angkutan	4,362.2	4,549.7	4,785.1	4,943.3	18,640.3	4,660.1
b. Komunikasi	11,370.0	13,067.8	14,347.9	15,196.0	53,981.7	13,495.4
<b>8. KEUANGAN, PERSEWAAN &amp; JASA PERSH.</b>	<b>46,140.0</b>	<b>47,461.7</b>	<b>49,494.8</b>	<b>51,332.8</b>	<b>194,429.3</b>	<b>48,607.3</b>
a. Bank	18,901.0	19,023.1	19,973.9	20,635.7	78,533.7	19,633.4
b. Lembaga Keuangan Bukan Bank	3,937.8	4,106.0	4,281.4	4,323.5	16,648.7	4,162.2
c. Jasa Penunjang Keuangan	306.3	312.9	327.8	332.8	1,279.8	320.0
d. Sewa Bangunan	15,472.2	16,189.5	16,806.6	17,467.8	65,936.1	16,484.0
e. Jasa Perusahaan	7,522.7	7,830.2	8,105.1	8,573.0	32,031.0	8,007.8
<b>9. JASA - JASA</b>	<b>54,005.4</b>	<b>57,491.9</b>	<b>60,027.7</b>	<b>63,095.4</b>	<b>234,620.4</b>	<b>58,655.1</b>
a. Pemerintahan Umum	28,286.4	31,185.6	29,827.3	31,830.1	121,129.4	30,282.4
1). Adm. Pemerintahan & Pertahanan	17,492.3	19,384.8	18,654.1	19,740.5	75,271.7	18,817.9
2). Jasa Pemerintahan lainnya	10,794.1	11,800.8	11,173.2	12,089.6	45,857.7	11,464.4
b. Swasta	25,719.0	26,306.3	30,200.4	31,265.3	113,491.0	28,372.8
1). Sosial Kemasyarakatan	8,497.3	8,643.1	10,707.3	11,074.6	38,922.3	9,730.6
2). Hiburan dan Rekreasi	1,803.9	1,778.7	1,985.7	2,031.7	7,600.0	1,900.0
3). Perorangan dan Rumah tangga	15,417.8	15,884.5	17,507.4	18,159.0	66,968.7	16,742.2
<b>PRODUK DOMESTIK BRUTO</b>	<b>531,125.9</b>	<b>559,729.0</b>	<b>590,061.5</b>	<b>592,225.1</b>	<b>2,273,141.5</b>	<b>568,285.4</b>
<b>PRODUK DOMESTIK BRUTO TANPA MIGAS</b>	<b>487,691.2</b>	<b>512,881.8</b>	<b>535,784.2</b>	<b>535,694.8</b>	<b>2,072,052.0</b>	<b>518,013.0</b>

\* Angka sementara

\*\* Angka sangat sementara

Tabel 1. (Lanjutan)

LAPANGAN USAHA (1)	2005**					
	I (20)	II (21)	III (22)	IV (23)	Jumlah (24)	Rata-rata (25)
<b>1. PERTANIAN, PETERNAKAN, KEHUTANAN DAN PERIKANAN</b>	<b>91,048.9</b>	<b>92,119.9</b>	<b>100,429.5</b>	<b>81,961.3</b>	<b>365,559.6</b>	<b>91,389.9</b>
a. Tanaman Bahan Makanan	54,940.0	45,995.7	47,127.3	35,518.2	183,581.2	45,895.3
b. Tanaman Perkebunan	7,764.8	15,226.2	21,044.1	13,737.9	57,773.0	14,443.3
c. Peternakan dan Hasil-hasilnya	10,655.8	10,411.9	10,934.0	11,121.8	43,123.5	10,780.9
d. Kehutanan	4,266.4	5,690.6	5,796.3	5,696.7	21,450.0	5,362.5
e. Perikanan	13,421.9	14,795.5	15,527.8	15,886.7	59,631.9	14,908.0
<b>2. PERTAMBANGAN DAN PENGGALIAN</b>	<b>57,585.9</b>	<b>66,482.7</b>	<b>77,545.5</b>	<b>83,472.5</b>	<b>285,086.6</b>	<b>71,271.7</b>
a. Minyak dan gas bumi	33,770.4	39,426.7	47,114.7	47,820.6	168,132.4	42,033.1
b. Pertambangan Bukan Migas.	17,825.7	20,731.4	23,814.5	28,020.6	90,392.2	22,598.1
c. Penggalian.	5,989.8	6,324.6	6,616.3	7,631.3	26,562.0	6,640.5
<b>3. INDUSTRI PENGOLAHAN</b>	<b>174,796.4</b>	<b>184,325.0</b>	<b>191,061.8</b>	<b>215,783.5</b>	<b>765,966.7</b>	<b>191,491.7</b>
a. Industri Migas	25,933.8	30,845.6	33,479.7	43,724.9	133,984.0	33,496.0
1). Pengilangan Minyak Bumi	16,141.8	19,687.4	20,152.9	29,924.8	85,906.9	21,476.7
2). Gas Alam Cair	9,792.0	11,158.2	13,326.8	13,800.1	48,077.1	12,019.3
b. Industri bukan Migas	148,862.6	153,479.4	157,582.1	172,058.6	631,982.7	157,995.7
1). Makanan, Minuman dan Tembakau	43,496.8	43,867.6	44,255.2	46,429.3	178,048.9	44,512.2
2). Tekstil, Brg. kulit & Alas kaki	18,553.9	18,619.7	18,710.4	20,657.5	76,541.5	19,135.4
3). Brg. kayu & Hasil hutan lainnya.	8,039.3	8,414.4	8,682.7	9,537.2	34,673.6	8,668.4
4). Kertas dan Barang cetakan	8,269.3	8,236.3	8,577.2	8,883.0	33,965.8	8,491.5
5). Pupuk, Kimia & Barang dari karet	17,915.5	18,525.1	18,840.8	21,538.8	76,820.2	19,205.1
6). Semen & Brg. Galian bukan logam	5,775.7	5,957.5	6,314.6	6,716.0	24,763.8	6,191.0
7). Logam Dasar Besi & Baja	4,807.7	4,931.4	4,976.3	5,426.0	20,141.4	5,035.4
8). Alat Angk., Mesin & Peralatannya	40,625.6	43,507.5	45,776.2	51,145.1	181,054.4	45,263.6
9). Barang lainnya	1,378.8	1,419.9	1,448.7	1,725.7	5,973.1	1,493.3
<b>4. LISTRIK, GAS, DAN AIR BERSIH</b>	<b>5,915.0</b>	<b>6,155.4</b>	<b>6,324.3</b>	<b>6,598.5</b>	<b>24,993.2</b>	<b>6,248.3</b>
a. Listrik	4,082.5	4,212.8	4,277.4	4,524.7	17,097.4	4,274.4
b. Gas Kota	857.7	938.8	987.2	966.1	3,749.8	937.5
c. Air bersih	974.8	1,003.8	1,059.7	1,107.7	4,146.0	1,036.5
<b>5. BANGUNAN</b>	<b>39,710.7</b>	<b>41,771.7</b>	<b>44,042.0</b>	<b>47,916.2</b>	<b>173,440.6</b>	<b>43,360.2</b>
<b>6. PERDAGANGAN, HOTEL DAN RESTORAN</b>	<b>101,544.6</b>	<b>106,181.9</b>	<b>110,760.9</b>	<b>111,456.6</b>	<b>429,944.0</b>	<b>107,486.0</b>
a. Perdagangan Besar dan Eceran	79,353.4	83,379.8	87,362.6	86,328.6	336,424.4	84,106.1
b. Hotel	3,507.2	3,594.5	3,815.4	3,913.8	14,830.9	3,707.7
c. Restoran	18,684.0	19,207.6	19,582.9	21,214.2	78,688.7	19,672.2
<b>7. PENGANGKUTAN DAN KOMUNIKASI</b>	<b>39,974.0</b>	<b>42,894.9</b>	<b>45,070.1</b>	<b>53,029.7</b>	<b>180,968.7</b>	<b>45,242.2</b>
a. Pengangkutan	23,832.7	25,669.1	26,789.4	33,980.0	110,271.2	27,567.8
1). Angkutan Rel	289.9	291.6	317.7	339.1	1,238.3	309.6
2). Angkutan Jalan raya	11,816.5	13,236.1	13,409.9	19,753.3	58,215.8	14,554.0
3). Angkutan laut	3,259.0	3,403.2	3,453.3	3,858.9	13,974.4	3,493.6
4). Angk. Sungai, Danau & Penyebrangan	914.6	920.0	951.6	1,110.7	3,896.9	974.2
5). Angkutan Udara	2,594.4	2,756.2	3,380.2	3,248.4	11,979.2	2,994.8
6). Jasa Penunjang Angkutan	4,958.3	5,062.0	5,276.7	5,669.6	20,966.6	5,241.7
b. Komunikasi	16,141.3	17,225.8	18,280.7	19,049.7	70,697.5	17,674.4
<b>8. KEUANGAN, PERSEWAAN &amp; JASA PERSH.</b>	<b>53,369.1</b>	<b>55,174.4</b>	<b>57,533.9</b>	<b>62,030.5</b>	<b>228,107.9</b>	<b>57,027.0</b>
a. Bank	20,942.0	21,744.5	22,737.5	22,863.4	88,287.4	22,071.9
b. Lembaga Keuangan Bukan Bank	4,776.1	5,071.3	5,303.6	6,153.1	21,304.1	5,326.0
c. Jasa Penunjang Keuangan	349.9	359.8	366.0	416.6	1,492.3	373.1
d. Sewa Bangunan	18,301.2	18,770.7	19,466.0	21,680.6	78,218.5	19,554.6
e. Jasa Perusahaan	8,999.9	9,228.1	9,660.8	10,916.8	38,805.6	9,701.4
<b>9. JASA - JASA</b>	<b>64,239.2</b>	<b>66,171.7</b>	<b>70,708.2</b>	<b>74,521.8</b>	<b>275,640.9</b>	<b>68,910.2</b>
a. Pemerintahan Umum	31,438.5	32,533.2	35,173.4	35,987.7	135,132.8	33,783.2
1). Adm. Pemerintahan & Pertahanan	19,492.0	20,188.0	21,814.5	22,301.1	83,795.6	20,948.9
2). Jasa Pemerintahan lainnya	11,946.5	12,345.2	13,358.9	13,686.6	51,337.2	12,834.3
b. Swasta	32,800.7	33,638.5	35,534.8	38,534.1	140,508.1	35,127.0
1). Sosial Kemasyarakatan	11,827.3	12,006.1	13,303.2	13,871.8	51,008.4	12,752.1
2). Hiburan dan Rekreasi	2,081.6	2,129.4	2,197.3	2,273.0	8,681.3	2,170.3
3). Perorangan dan Rumah tangga	18,891.8	19,503.0	20,034.3	22,389.3	80,818.4	20,204.6
<b>PRODUK DOMESTIK BRUTO</b>	<b>628,183.8</b>	<b>661,277.6</b>	<b>703,476.2</b>	<b>736,770.6</b>	<b>2,729,708.2</b>	<b>682,427.1</b>
<b>PRODUK DOMESTIK BRUTO TANPA MIGAS</b>	<b>568,479.6</b>	<b>591,005.3</b>	<b>622,881.8</b>	<b>645,225.1</b>	<b>2,427,591.8</b>	<b>606,898.0</b>

\* Angka sementara

\*\* Angka sangat sementara

**Tabel 2. PRODUK DOMESTIK BRUTO ATAS DASAR HARGA KONSTAN 2000  
MENURUT LAPANGAN USAHA (Miliar Rp.)**

LAPANGAN USAHA	2002					
	I	II	III	IV	Jumlah	Rata-rata
(1)	(8)	(9)	(10)	(11)	(12)	(13)
<b>1. PERTANIAN, PETERNAKAN, KEHUTANAN DAN PERIKANAN</b>	<b>58,532.2</b>	<b>60,583.6</b>	<b>62,757.6</b>	<b>49,740.1</b>	<b>231,613.5</b>	<b>57,903.4</b>
a. Tanaman Bahan Makanan	34,180.6	30,234.2	29,050.8	21,515.9	114,981.5	28,745.4
b. Tanaman Perkebunan	5,602.9	10,254.9	13,473.1	7,742.4	37,073.3	9,268.3
c. Peternakan dan Hasil-hasilnya	7,394.4	7,229.1	7,291.3	7,515.7	29,430.5	7,357.6
d. Kehutanan	3,674.1	4,624.2	4,539.6	4,287.5	17,125.4	4,281.4
e. Perikanan	7,680.2	8,241.2	8,402.8	8,678.6	33,002.8	8,250.7
<b>2. PERTAMBANGAN DAN PENGGALIAN</b>	<b>41,328.6</b>	<b>41,888.1</b>	<b>44,102.2</b>	<b>42,613.1</b>	<b>169,932.0</b>	<b>42,483.0</b>
a. Minyak dan gas bumi	27,903.6	26,811.3	26,782.7	26,633.0	108,130.6	27,032.7
b. Pertambangan Bukan Migas.	10,361.8	11,968.6	14,069.5	12,666.6	49,066.5	12,266.6
c. Penggalian.	3,063.2	3,108.2	3,250.0	3,313.5	12,734.9	3,183.7
<b>3. INDUSTRI PENGOLAHAN</b>	<b>102,656.7</b>	<b>104,198.1</b>	<b>107,242.6</b>	<b>105,290.4</b>	<b>419,387.8</b>	<b>104,847.0</b>
a. Industri Migas	13,306.8	12,327.6	13,092.3	13,452.8	52,179.5	13,044.9
1). Pengilangan Minyak Bumi	5,394.6	5,505.2	5,266.4	5,653.8	21,820.0	5,455.0
2). Gas Alam Cair	7,912.2	6,822.4	7,825.9	7,799.0	30,359.5	7,589.9
b. Industri bukan Migas	89,349.9	91,870.5	94,150.3	91,837.6	367,208.3	91,802.1
1). Makanan, Minuman dan Tembakau	27,643.5	28,678.4	29,206.3	27,946.5	113,474.7	28,368.7
2). Tekstil, Brg. kulit & Alas kaki	11,854.2	12,116.6	12,356.0	12,158.1	48,484.9	12,121.2
3). Brg. kayu & Hasil hutan lainnya.	5,094.0	5,188.3	5,260.6	4,967.4	20,510.3	5,127.6
4). Kertas dan Barang cetakan	4,767.7	4,928.6	5,177.2	5,171.6	20,045.1	5,011.3
5). Pupuk, Kimia & Barang dari karet	11,023.4	11,058.0	11,539.1	11,550.9	45,171.4	11,292.9
6). Semen & Brg. Galian bukan logam	3,184.4	3,249.0	3,245.0	3,152.2	12,830.6	3,207.7
7). Logam Dasar Besi & Baja	2,118.3	2,266.3	2,369.4	2,181.5	8,935.5	2,233.9
8). Alat Angk., Mesin & Peralatannya	23,049.0	23,734.9	24,268.7	23,929.4	94,982.0	23,745.5
9). Barang lainnya	615.4	650.4	728.0	780.0	2,773.8	693.5
<b>4. LISTRIK, GAS, DAN AIR BERSIH</b>	<b>2,371.8</b>	<b>2,431.7</b>	<b>2,514.9</b>	<b>2,549.8</b>	<b>9,868.2</b>	<b>2,467.1</b>
a. Listrik	1,616.1	1,662.4	1,715.9	1,774.7	6,769.1	1,692.3
b. Gas Kota	320.2	345.0	360.2	333.0	1,358.4	339.6
c. Air bersih	435.5	424.3	438.8	442.1	1,740.7	435.2
<b>5. BANGUNAN</b>	<b>20,318.4</b>	<b>20,614.5</b>	<b>21,555.1</b>	<b>21,981.8</b>	<b>84,469.8</b>	<b>21,117.5</b>
<b>6. PERDAGANGAN, HOTEL DAN RESTORAN</b>	<b>58,755.7</b>	<b>59,935.3</b>	<b>62,301.1</b>	<b>62,274.5</b>	<b>243,266.6</b>	<b>60,816.7</b>
a. Perdagangan Besar dan Eceran	48,023.2	49,076.7	51,261.3	51,145.2	199,506.4	49,876.6
b. Hotel	2,468.1	2,488.0	2,599.9	2,551.9	10,107.9	2,527.0
c. Restoran	8,264.4	8,370.6	8,439.9	8,577.4	33,652.3	8,413.1
<b>7. PENGANGKUTAN DAN KOMUNIKASI</b>	<b>17,880.6</b>	<b>18,955.9</b>	<b>19,330.3</b>	<b>20,006.3</b>	<b>76,173.1</b>	<b>19,043.3</b>
a. Pengangkutan	12,175.7	13,175.9	13,305.6	13,729.3	52,386.5	13,096.6
1). Angkutan Rel	162.9	180.3	172.3	159.7	675.2	168.8
2). Angkutan Jalan raya	5,947.3	5,982.1	6,034.3	6,186.3	24,150.0	6,037.5
3). Angkutan laut	1,535.7	2,035.3	1,855.1	1,991.0	7,417.1	1,854.3
4). Angk. Sungai, Danau & Penyebrangan	513.1	517.6	520.3	532.1	2,083.1	520.8
5). Angkutan Udara	1,092.2	1,329.2	1,527.5	1,572.5	5,521.4	1,380.4
6). Jasa Penunjang Angkutan	2,924.5	3,131.4	3,196.1	3,287.7	12,539.7	3,134.9
b. Komunikasi	5,704.9	5,780.0	6,024.7	6,277.0	23,786.6	5,946.7
<b>8. KEUANGAN, PERSEWAAN &amp; JASA PERSH.</b>	<b>32,537.8</b>	<b>32,514.4</b>	<b>33,188.2</b>	<b>33,282.6</b>	<b>131,523.0</b>	<b>32,880.8</b>
a. Bank	15,506.1	15,155.8	15,500.8	15,113.8	61,276.5	15,319.1
b. Lembaga Keuangan Bukan Bank	2,467.2	2,517.5	2,551.0	2,592.7	10,128.4	2,532.1
c. Jasa Penunjang Keuangan	224.5	230.3	234.6	227.8	917.2	229.3
d. Sewa Bangunan	9,069.5	9,200.1	9,374.6	9,676.3	37,320.5	9,330.1
e. Jasa Perusahaan	5,270.5	5,410.7	5,527.2	5,672.0	21,880.4	5,470.1
<b>9. JASA - JASA</b>	<b>34,268.6</b>	<b>34,599.3</b>	<b>34,927.6</b>	<b>35,186.9</b>	<b>138,982.4</b>	<b>34,745.6</b>
a. Pemerintahan Umum	17,616.3	17,566.5	17,637.2	17,662.4	70,482.4	17,620.6
1). Adm. Pemerintahan & Pertahanan	11,255.3	11,252.4	11,259.2	11,265.9	45,032.8	11,258.2
2). Jasa Pemerintahan lainnya	6,361.0	6,314.1	6,378.0	6,396.5	25,449.6	6,362.4
b. Swasta	16,652.3	17,032.8	17,290.4	17,524.5	68,500.0	17,125.0
1). Sosial Kemasyarakatan	4,397.5	4,462.7	4,569.1	4,658.9	18,088.2	4,522.1
2). Hiburan dan Rekreasi	1,329.7	1,370.7	1,402.6	1,377.6	5,480.6	1,370.2
3). Perorangan dan Rumah tangga	10,925.1	11,199.4	11,318.7	11,488.0	44,931.2	11,232.8
<b>PRODUK DOMESTIK BRUTO</b>	<b>368,650.4</b>	<b>375,720.9</b>	<b>387,919.6</b>	<b>372,925.5</b>	<b>1,505,216.4</b>	<b>376,304.1</b>
<b>PRODUK DOMESTIK BRUTO TANPA MIGAS</b>	<b>327,440.0</b>	<b>336,582.0</b>	<b>348,044.6</b>	<b>332,839.7</b>	<b>1,344,906.3</b>	<b>336,226.6</b>

\* Angka sementara

\*\* Angka sangat sementara

Tabel 2. (Lanjutan)

LAPANGAN USAHA	2003					
	I	II	III	IV	Jumlah	Rata-rata
(1)	(14)	(15)	(16)	(17)	(18)	(19)
<b>1. PERTANIAN, PETERNAKAN, KEHUTANAN DAN PERIKANAN</b>	<b>59,903.3</b>	<b>62,446.7</b>	<b>65,780.5</b>	<b>52,256.8</b>	<b>240,387.3</b>	<b>60,096.8</b>
a. Tanaman Bahan Makanan	34,761.1	31,153.9	30,191.9	23,057.9	119,164.8	29,791.2
b. Tanaman Perkebunan	5,811.3	10,341.1	14,474.0	8,067.5	38,693.9	9,673.5
c. Peternakan dan Hasil-hasilnya	7,864.5	7,588.7	7,540.7	7,653.1	30,647.0	7,661.8
d. Kehutanan	3,415.8	4,650.9	4,577.2	4,569.8	17,213.7	4,303.4
e. Perikanan	8,050.6	8,712.1	8,996.7	8,908.5	34,667.9	8,667.0
<b>2. PERTAMBANGAN DAN PENGGALIAN</b>	<b>41,812.5</b>	<b>43,468.3</b>	<b>43,035.9</b>	<b>39,287.1</b>	<b>167,603.8</b>	<b>41,901.0</b>
a. Minyak dan gas bumi	25,620.2	25,572.1	26,039.2	25,855.7	103,087.2	25,771.8
b. Pertambangan Bukan Migas.	12,942.5	14,584.9	13,552.6	9,927.3	51,007.3	12,751.8
c. Penggalian.	3,249.8	3,311.3	3,444.1	3,504.1	13,509.3	3,377.3
<b>3. INDUSTRI PENGOLAHAN</b>	<b>107,393.5</b>	<b>108,644.9</b>	<b>113,008.9</b>	<b>112,707.6</b>	<b>441,754.9</b>	<b>110,438.7</b>
a. Industri Migas	13,215.9	12,911.5	13,369.9	13,112.0	52,609.3	13,152.3
1). Pengilangan Minyak Bumi	5,839.0	5,401.1	5,548.8	5,585.2	22,374.1	5,593.5
2). Gas Alam Cair	7,376.9	7,510.4	7,821.1	7,526.8	30,235.2	7,558.8
b. Industri bukan Migas	94,177.6	95,733.4	99,639.0	99,595.6	389,145.6	97,286.4
1). Makanan, Minuman dan Tembakau	27,691.3	28,909.2	30,333.3	29,594.8	116,528.6	29,132.2
2). Tekstil, Brg. kulit & Alas kaki	12,743.9	12,796.9	13,157.6	12,785.2	51,483.6	12,870.9
3). Brg. kayu & Hasil hutan lainnya.	5,189.4	5,160.6	5,213.6	5,190.7	20,754.3	5,188.6
4). Kertas dan Barang cetakan	5,397.6	5,388.3	5,406.5	5,538.6	21,731.0	5,432.8
5). Pupuk, Kimia & Barang dari karet	11,984.4	12,452.8	12,786.8	12,784.7	50,008.7	12,502.2
6). Semen & Brg. Galian bukan logam	3,187.8	3,317.9	3,558.7	3,671.5	13,735.9	3,434.0
7). Logam Dasar Besi & Baja	2,153.9	2,033.9	2,018.7	2,016.4	8,222.9	2,055.7
8). Alat Angk., Mesin & Peralatannya	25,034.6	24,863.1	26,333.7	27,183.3	103,414.7	25,853.7
9). Barang lainnya	794.7	810.7	830.1	830.4	3,265.9	816.5
<b>4. LISTRIK, GAS, DAN AIR BERSIH</b>	<b>2,514.8</b>	<b>2,558.4</b>	<b>2,672.4</b>	<b>2,603.6</b>	<b>10,349.2</b>	<b>2,587.3</b>
a. Listrik	1,698.0	1,760.9	1,844.3	1,800.9	7,104.1	1,776.0
b. Gas Kota	374.4	363.4	393.8	367.0	1,498.6	374.7
c. Air bersih	442.4	434.1	434.3	435.7	1,746.5	436.6
<b>5. BANGUNAN</b>	<b>21,560.9</b>	<b>21,966.0</b>	<b>22,846.6</b>	<b>23,248.3</b>	<b>89,621.8</b>	<b>22,405.5</b>
<b>6. PERDAGANGAN, HOTEL DAN RESTORAN</b>	<b>63,190.4</b>	<b>63,887.2</b>	<b>64,791.5</b>	<b>64,647.5</b>	<b>256,516.6</b>	<b>64,129.2</b>
a. Perdagangan Besar dan Eceran	51,981.3	52,529.3	53,207.3	52,935.4	210,653.3	52,663.3
b. Hotel	2,580.3	2,618.7	2,764.9	2,774.7	10,738.6	2,684.7
c. Restoran	8,628.8	8,739.2	8,819.3	8,937.4	35,124.7	8,781.2
<b>7. PENGANGKUTAN DAN KOMUNIKASI</b>	<b>20,142.6</b>	<b>20,682.9</b>	<b>21,731.2</b>	<b>22,901.7</b>	<b>85,458.4</b>	<b>21,364.6</b>
a. Pengangkutan	13,767.8	13,959.2	14,537.6	15,198.4	57,463.0	14,365.8
1). Angkutan Rel	136.5	143.8	149.6	179.0	608.9	152.2
2). Angkutan Jalan raya	6,294.9	6,383.3	6,471.8	6,621.5	25,771.5	6,442.9
3). Angkutan laut	1,822.2	1,875.1	1,938.9	2,221.4	7,857.6	1,964.4
4). Angk. Sungai, Danau & Penyebrangan	530.7	534.6	540.4	559.3	2,165.0	541.3
5). Angkutan Udara	1,667.1	1,658.8	1,953.9	1,934.8	7,214.6	1,803.7
6). Jasa Penunjang Angkutan	3,316.4	3,363.6	3,483.0	3,682.4	13,845.4	3,461.4
b. Komunikasi	6,374.8	6,723.7	7,193.6	7,703.3	27,995.4	6,998.9
<b>8. KEUANGAN, PERSEWAAN &amp; JASA PERSH.</b>	<b>34,585.3</b>	<b>34,890.9</b>	<b>35,195.4</b>	<b>35,702.8</b>	<b>140,374.4</b>	<b>35,093.6</b>
a. Bank	15,881.7	16,031.8	16,108.6	16,396.2	64,418.3	16,104.6
b. Lembaga Keuangan Bukan Bank	2,674.8	2,724.6	2,799.0	2,848.4	11,046.8	2,761.7
c. Jasa Penunjang Keuangan	229.6	238.7	247.5	253.1	968.9	242.2
d. Sewa Bangunan	9,997.8	10,060.7	10,156.9	10,296.1	40,511.5	10,127.9
e. Jasa Perusahaan	5,801.4	5,835.1	5,883.4	5,909.0	23,428.9	5,857.2
<b>9. JASA - JASA</b>	<b>35,640.6</b>	<b>36,075.2</b>	<b>36,545.2</b>	<b>36,843.9</b>	<b>145,104.9</b>	<b>36,276.2</b>
a. Pemerintahan Umum	17,664.6	17,733.0	17,823.1	17,927.0	71,147.7	17,786.9
1). Adm. Pemerintahan & Pertahanan	11,267.5	11,307.2	11,372.6	11,446.9	45,394.2	11,348.6
2). Jasa Pemerintahan lainnya	6,397.1	6,425.8	6,450.5	6,480.1	25,753.5	6,438.4
b. Swasta	17,976.0	18,342.2	18,722.1	18,916.9	73,957.2	18,489.3
1). Sosial Kemasyarakatan	4,765.5	4,815.4	4,967.5	5,012.9	19,561.3	4,890.3
2). Hiburan dan Rekreasi	1,360.8	1,424.9	1,498.6	1,532.5	5,816.8	1,454.2
3). Perorangan dan Rumah tangga	11,849.7	12,101.9	12,256.0	12,371.5	48,579.1	12,144.8
<b>PRODUK DOMESTIK BRUTO</b>	<b>386,743.9</b>	<b>394,620.5</b>	<b>405,607.6</b>	<b>390,199.3</b>	<b>1,577,171.3</b>	<b>394,292.8</b>
<b>PRODUK DOMESTIK BRUTO TANPA MIGAS</b>	<b>347,907.8</b>	<b>356,136.9</b>	<b>366,198.5</b>	<b>351,231.6</b>	<b>1,421,474.8</b>	<b>355,368.7</b>

\* Angka sementara

\*\* Angka sangat sementara

Tabel 2. (Lanjutan)

LAPANGAN USAHA (1)	2004*					
	I (20)	II (21)	III (22)	IV (23)	Jumlah (24)	Rata-rata (25)
<b>1. PERTANIAN, PETERNAKAN, KEHUTANAN DAN PERIKANAN</b>	<b>63,091.6</b>	<b>64,561.8</b>	<b>67,650.1</b>	<b>52,919.3</b>	<b>248,222.8</b>	<b>62,055.7</b>
a. Tanaman Bahan Makanan	36,524.7	32,287.7	31,298.4	22,500.9	122,611.7	30,652.9
b. Tanaman Perkebunan	6,025.6	10,555.9	14,341.1	8,625.4	39,548.0	9,887.0
c. Peternakan dan Hasil-hasilnya	8,152.2	7,763.1	7,877.6	7,879.6	31,672.5	7,918.1
d. Kehutanan	3,936.5	4,789.8	4,391.3	4,216.2	17,333.8	4,333.5
e. Perikanan	8,452.6	9,165.3	9,741.7	9,697.2	37,056.8	9,264.2
<b>2. PERTAMBANGAN DAN PENGGALIAN</b>	<b>37,778.7</b>	<b>39,718.1</b>	<b>40,595.4</b>	<b>42,008.2</b>	<b>160,100.4</b>	<b>40,025.1</b>
a. Minyak dan gas bumi	24,738.1	24,543.0	24,607.7	24,747.5	98,636.3	24,659.1
b. Pertambangan Bukan Migas.	9,539.6	11,627.8	12,288.2	13,491.5	46,947.1	11,736.8
c. Penggalian.	3,501.0	3,547.3	3,699.5	3,769.2	14,517.0	3,629.3
<b>3. INDUSTRI PENGOLAHAN</b>	<b>113,760.5</b>	<b>116,456.6</b>	<b>118,651.0</b>	<b>121,084.3</b>	<b>469,952.4</b>	<b>117,488.1</b>
a. Industri Migas	12,952.7	12,834.1	13,004.5	12,792.6	51,583.9	12,896.0
1). Pengilangan Minyak Bumi	5,438.5	5,785.6	5,502.0	5,596.2	22,322.3	5,580.6
2). Gas Alam Cair	7,514.2	7,048.5	7,502.5	7,196.4	29,261.6	7,315.4
b. Industri bukan Migas	100,807.8	103,622.5	105,646.5	108,291.7	418,368.5	104,592.1
1). Makanan, Minuman dan Tembakau	28,819.4	29,336.5	29,817.0	30,176.4	118,149.3	29,537.3
2). Tekstil, Brg. kulit & Alas kaki	13,644.4	13,056.6	13,277.3	13,598.0	53,576.3	13,394.1
3). Brg. kayu & Hasil hutan lainnya.	5,009.6	5,146.0	5,093.7	5,076.2	20,325.5	5,081.4
4). Kertas dan Barang cetakan	5,871.5	5,814.0	5,742.3	5,956.4	23,384.2	5,846.1
5). Pupuk, Kimia & Barang dari karet	12,466.3	13,441.9	13,947.7	14,657.7	54,513.6	13,628.4
6). Semen & Brg. Galian bukan logam	3,541.4	3,617.6	3,938.3	3,947.9	15,045.2	3,761.3
7). Logam Dasar Besi & Baja	2,059.2	1,996.4	1,977.6	1,974.8	8,008.0	2,002.0
8). Alat Angk., Mesin & Peralatannya	28,496.3	30,308.9	30,918.5	31,959.6	121,683.3	30,420.8
9). Barang lainnya	899.7	904.6	934.1	944.7	3,683.1	920.8
<b>4. LISTRIK, GAS, DAN AIR BERSIH</b>	<b>2,634.9</b>	<b>2,716.2</b>	<b>2,757.9</b>	<b>2,780.8</b>	<b>10,889.8</b>	<b>2,722.5</b>
a. Listrik	1,798.2	1,863.6	1,894.2	1,912.5	7,468.5	1,867.1
b. Gas Kota	395.2	409.3	417.8	417.2	1,639.5	409.9
c. Air bersih	441.5	443.3	445.9	451.1	1,781.8	445.5
	0.0	0.0	0.0	0.0		
<b>5. B A N G U N A N</b>	<b>23,231.4</b>	<b>23,538.3</b>	<b>24,550.8</b>	<b>25,013.1</b>	<b>96,333.6</b>	<b>24,083.4</b>
<b>6. PERDAGANGAN, HOTEL DAN RESTORAN</b>	<b>64,960.0</b>	<b>66,454.1</b>	<b>69,077.4</b>	<b>70,613.4</b>	<b>271,104.9</b>	<b>67,776.2</b>
a. Perdagangan Besar dan Eceran	53,080.7	54,305.3	56,719.1	58,141.4	222,246.5	55,561.6
b. Hotel	2,797.6	2,898.2	2,949.4	2,945.5	11,590.7	2,897.7
c. Restoran	9,081.7	9,250.6	9,408.9	9,526.5	37,267.7	9,316.9
<b>7. PENGANGKUTAN DAN KOMUNIKASI</b>	<b>22,835.2</b>	<b>23,540.4</b>	<b>24,786.8</b>	<b>25,734.3</b>	<b>96,896.7</b>	<b>24,224.2</b>
a. Pengangkutan	14,754.5	15,198.2	16,055.8	16,487.2	62,495.7	15,623.9
1). Angkutan Rel	139.6	139.9	172.2	151.6	603.3	150.8
2). Angkutan Jalan raya	6,679.8	6,653.3	6,769.0	6,954.5	27,056.6	6,764.2
3). Angkutan laut	1,759.8	1,940.8	2,109.6	2,332.7	8,142.9	2,035.7
4). Angk. Sungai, Danau & Penyebrangan	553.4	556.2	564.4	580.0	2,254.0	563.5
5). Angkutan Udara	2,056.3	2,226.7	2,590.0	2,511.3	9,384.3	2,346.1
6). Jasa Penunjang Angkutan	3,565.6	3,681.3	3,850.6	3,957.1	15,054.6	3,763.7
b. Komunikasi	8,080.7	8,342.2	8,731.0	9,247.1	34,401.0	8,600.3
<b>8. KEUANGAN, PERSEWAAN &amp; JASA PERSH.</b>	<b>36,902.7</b>	<b>36,931.1</b>	<b>38,161.3</b>	<b>39,192.7</b>	<b>151,187.8</b>	<b>37,797.0</b>
a. Bank	16,893.8	16,490.5	17,223.5	17,712.9	68,320.7	17,080.2
b. Lembaga Keuangan Bukan Bank	2,941.4	2,983.4	3,043.8	3,101.3	12,069.9	3,017.5
c. Jasa Penunjang Keuangan	259.1	257.7	264.5	270.8	1,052.1	263.0
d. Sewa Bangunan	10,643.6	10,867.5	11,109.7	11,377.1	43,997.9	10,999.5
e. Jasa Perusahaan	6,164.8	6,332.0	6,519.8	6,730.6	25,747.2	6,436.8
<b>9. JASA - JASA</b>	<b>37,396.2</b>	<b>37,898.3</b>	<b>38,162.6</b>	<b>38,680.2</b>	<b>152,137.3</b>	<b>38,034.3</b>
a. Pemerintahan Umum	17,903.8	18,160.6	18,029.7	18,229.5	72,323.6	18,080.9
1). Adm. Pemerintahan & Pertahanan	11,428.7	11,552.8	11,471.5	11,602.1	46,055.1	11,513.8
2). Jasa Pemerintahan lainnya	6,475.1	6,607.8	6,558.2	6,627.4	26,268.5	6,567.1
b. Swasta	19,492.4	19,737.7	20,132.9	20,450.7	79,813.7	19,953.4
1). Sosial Kemasyarakatan	5,160.3	5,205.3	5,354.1	5,398.1	21,117.8	5,279.5
2). Hiburan dan Rekreasi	1,541.5	1,555.7	1,583.8	1,616.9	6,297.9	1,574.5
3). Perorangan dan Rumah tangga	12,790.6	12,976.7	13,195.0	13,435.7	52,398.0	13,099.5
<b>PRODUK DOMESTIK BRUTO</b>	<b>402,591.2</b>	<b>411,814.9</b>	<b>424,393.3</b>	<b>418,026.3</b>	<b>1,656,825.7</b>	<b>414,206.4</b>
<b>PRODUK DOMESTIK BRUTO TANPA MIGAS</b>	<b>364,900.4</b>	<b>374,437.8</b>	<b>386,781.1</b>	<b>380,486.2</b>	<b>1,506,605.5</b>	<b>376,651.4</b>

\* Angka sementara

\*\* Angka sangat sementara

Tabel 2. (Lanjutan)

LAPANGAN USAHA (1)	2005**					
	I (20)	II (21)	III (22)	IV (23)	Jumlah (24)	Rata-rata (25)
<b>1. PERTANIAN, PETERNAKAN, KEHUTANAN DAN PERIKANAN</b>	<b>63,783.1</b>	<b>65,156.2</b>	<b>69,643.3</b>	<b>55,808.7</b>	<b>254,391.3</b>	<b>63,597.8</b>
a. Tanaman Bahan Makanan	37,576.1	32,307.2	32,294.4	23,579.8	125,757.5	31,439.4
b. Tanaman Perkebunan	5,754.7	10,724.9	14,582.5	9,367.8	40,429.9	10,107.5
c. Peternakan dan Hasil-hasilnya	8,041.5	7,909.4	8,214.9	8,415.4	32,581.2	8,145.3
d. Kehutanan	3,616.5	4,567.1	4,411.9	4,386.4	16,981.9	4,245.5
e. Perikanan	8,794.3	9,647.6	10,139.6	10,059.3	38,640.8	9,660.2
<b>2. PERTAMBANGAN DAN PENGGALIAN</b>	<b>39,313.7</b>	<b>39,508.0</b>	<b>41,003.9</b>	<b>42,816.4</b>	<b>162,642.0</b>	<b>40,660.5</b>
a. Minyak dan gas bumi	24,129.0	23,752.9	24,157.4	24,434.1	96,473.4	24,118.4
b. Pertambangan Bukan Migas.	11,424.5	11,916.8	12,892.0	14,355.3	50,588.6	12,647.2
c. Penggalian.	3,760.2	3,838.3	3,954.5	4,027.0	15,580.0	3,895.0
<b>3. INDUSTRI PENGOLAHAN</b>	<b>120,943.9</b>	<b>122,210.4</b>	<b>123,941.2</b>	<b>124,604.0</b>	<b>491,699.5</b>	<b>122,924.9</b>
a. Industri Migas	12,543.1	12,154.6	12,271.4	11,880.3	48,849.4	12,212.4
1). Pengilangan Minyak Bumi	5,333.7	5,553.0	5,202.8	5,082.8	21,172.3	5,293.1
2). Gas Alam Cair	7,209.4	6,601.6	7,068.6	6,797.5	27,677.1	6,919.3
b. Industri bukan Migas	108,400.8	110,055.8	111,669.8	112,723.7	442,850.1	110,712.5
1). Makanan, Minuman dan Tembakau	30,183.0	30,257.9	30,406.8	30,530.2	121,377.9	30,344.5
2). Tekstil, Brg. kulit & Alas kaki	13,545.9	13,487.1	13,470.3	13,759.5	54,262.8	13,565.7
3). Brg. kayu & Hasil hutan lainnya.	5,028.0	5,029.6	5,112.3	4,883.4	20,053.3	5,013.3
4). Kertas dan Barang cetakan	6,062.9	5,951.2	6,138.5	5,805.6	23,958.2	5,989.6
5). Pupuk, Kimia & Barang dari karet	14,662.4	14,782.8	14,801.3	15,118.5	59,365.0	14,841.3
6). Semen & Brg. Galian bukan logam	3,858.3	3,891.9	4,034.7	3,835.3	15,620.2	3,905.1
7). Logam Dasar Besi & Baja	1,897.3	1,916.4	1,915.1	1,978.1	7,706.9	1,926.7
8). Alat Angk., Mesin & Peralatannya	32,227.0	33,805.6	34,847.6	35,846.0	136,726.2	34,181.6
9). Barang lainnya	936.0	933.3	943.2	967.1	3,779.6	944.9
<b>4. LISTRIK, GAS, DAN AIR BERSIH</b>	<b>2,802.6</b>	<b>2,902.6</b>	<b>2,940.0</b>	<b>2,951.4</b>	<b>11,596.6</b>	<b>2,899.2</b>
a. Listrik	1,919.8	2,001.2	2,022.6	2,044.7	7,988.3	1,997.1
b. Gas Kota	425.2	439.6	448.6	432.4	1,745.8	436.5
c. Air bersih	457.6	461.8	468.8	474.3	1,862.5	465.6
<b>5. BANGUNAN</b>	<b>24,954.3</b>	<b>25,474.6</b>	<b>26,246.7</b>	<b>26,728.2</b>	<b>103,403.8</b>	<b>25,851.0</b>
<b>6. PERDAGANGAN, HOTEL DAN RESTORAN</b>	<b>71,378.7</b>	<b>73,107.2</b>	<b>75,050.9</b>	<b>74,859.5</b>	<b>294,396.3</b>	<b>73,599.1</b>
a. Perdagangan Besar dan Eceran	58,681.6	60,268.4	61,922.7	61,699.7	242,572.4	60,643.1
b. Hotel	3,076.1	3,042.3	3,150.6	3,096.6	12,365.6	3,091.4
c. Restoran	9,621.0	9,796.5	9,977.6	10,063.2	39,458.3	9,864.6
<b>7. PENGANGKUTAN DAN KOMUNIKASI</b>	<b>26,092.7</b>	<b>26,858.8</b>	<b>28,006.9</b>	<b>28,508.7</b>	<b>109,467.1</b>	<b>27,366.8</b>
a. Pengangkutan	16,270.1	16,372.8	16,886.1	16,916.9	66,445.9	16,611.5
1). Angkutan Rel	138.1	138.8	151.2	157.2	585.3	146.3
2). Angkutan Jalan raya	6,999.9	7,006.4	7,097.9	7,284.6	28,388.8	7,097.2
3). Angkutan laut	2,154.4	2,207.2	2,223.0	2,271.2	8,855.8	2,214.0
4). Angk. Sungai, Danau & Penyebrangan	575.8	576.2	591.2	607.6	2,350.8	587.7
5). Angkutan Udara	2,500.9	2,519.6	2,787.6	2,554.2	10,362.3	2,590.6
6). Jasa Penunjang Angkutan	3,901.0	3,924.6	4,035.2	4,042.1	15,902.9	3,975.7
b. Komunikasi	9,822.6	10,486.0	11,120.8	11,591.8	43,021.2	10,755.3
<b>8. KEUANGAN, PERSEWAAN &amp; JASA PERSH.</b>	<b>39,359.2</b>	<b>40,203.0</b>	<b>41,162.4</b>	<b>41,235.0</b>	<b>161,959.6</b>	<b>40,489.9</b>
a. Bank	17,414.8	17,954.8	18,386.6	17,820.0	71,576.2	17,894.1
b. Lembaga Keuangan Bukan Bank	3,180.9	3,234.2	3,301.7	3,351.6	13,068.4	3,267.1
c. Jasa Penunjang Keuangan	276.7	271.8	270.0	268.4	1,086.9	271.7
d. Sewa Bangunan	11,638.2	11,792.9	12,072.9	12,439.9	47,943.9	11,986.0
e. Jasa Perusahaan	6,848.6	6,949.3	7,131.2	7,355.1	28,284.2	7,071.1
<b>9. JASA - JASA</b>	<b>39,132.1</b>	<b>39,578.1</b>	<b>40,292.2</b>	<b>40,988.3</b>	<b>159,990.7</b>	<b>39,997.7</b>
a. Pemerintahan Umum	18,191.2	18,300.6	18,564.6	18,643.7	73,700.1	18,425.0
1). Adm. Pemerintahan & Pertahanan	11,574.7	11,649.4	11,812.6	11,852.9	46,889.6	11,722.4
2). Jasa Pemerintahan lainnya	6,616.5	6,651.2	6,752.0	6,790.8	26,810.5	6,702.6
b. Swasta	20,940.9	21,277.5	21,727.6	22,344.6	86,290.6	21,572.7
1). Sosial Kemasyarakatan	5,573.3	5,590.9	5,752.0	5,821.5	22,737.7	5,684.4
2). Hiburan dan Rekreasi	1,634.7	1,656.7	1,684.5	1,692.6	6,668.5	1,667.1
3). Perorangan dan Rumah tangga	13,732.9	14,029.9	14,291.1	14,830.5	56,884.4	14,221.1
	0.0	0.0	0.0	0.0	0.0	0.0
<b>PRODUK DOMESTIK BRUTO</b>	<b>427,760.3</b>	<b>434,998.9</b>	<b>448,287.5</b>	<b>438,500.2</b>	<b>1,749,546.9</b>	<b>437,386.7</b>
<b>PRODUK DOMESTIK BRUTO TANPA MIGAS</b>	<b>391,088.2</b>	<b>399,091.4</b>	<b>411,858.7</b>	<b>402,185.8</b>	<b>1,604,224.1</b>	<b>401,056.0</b>

\* Angka sementara

\*\* Angka sangat sementara

**Tabel 3. DISTRIBUSI PERSENTASE PRODUK DOMESTIK BRUTO ATAS DASAR HARGA BERLAKU  
MENURUT LAPANGAN USAHA (persen)**

LAPANGAN USAHA	2002				
	I	II	III	IV	Jumlah
(1)	(7)	(8)	(9)	(10)	(11)
<b>1. PERTANIAN, PETERNAKAN, KEHUTANAN DAN PERIKANAN</b>	<b>16.27</b>	<b>16.10</b>	<b>16.00</b>	<b>13.49</b>	<b>15.46</b>
a. Tanaman Bahan Makanan	9.85	8.44	7.76	6.17	8.03
b. Tanaman Perkebunan	1.51	2.62	3.27	1.99	2.36
c. Peternakan dan Hasil-hasilnya	1.95	1.83	1.81	1.97	1.89
d. Kehutanan	0.83	1.04	1.00	0.98	0.97
e. Perikanan	2.13	2.17	2.16	2.38	2.21
<b>2. PERTAMBANGAN DAN PENGGALIAN</b>	<b>8.39</b>	<b>8.58</b>	<b>8.99</b>	<b>9.32</b>	<b>8.83</b>
a. Minyak dan gas bumi	5.06	5.01	4.91	5.45	5.11
b. Pertambangan Bukan Migas.	2.45	2.68	3.17	2.90	2.81
c. Penggalian.	0.88	0.89	0.91	0.97	0.91
<b>3. INDUSTRI PENGOLAHAN</b>	<b>29.24</b>	<b>29.05</b>	<b>28.36</b>	<b>28.29</b>	<b>28.71</b>
a. Industri Migas	3.60	3.68	3.80	4.20	3.83
1). Pengilangan Minyak Bumi	2.17	2.38	2.35	2.63	2.39
2). Gas Alam Cair	1.43	1.30	1.45	1.57	1.44
b. Industri bukan Migas	25.64	25.37	24.56	24.09	24.88
1). Makanan, Minuman dan Tembakau	8.10	8.07	7.86	7.84	7.96
2). Tekstil, Brg. kulit & Alas kaki	3.55	3.50	3.35	3.41	3.45
3). Brg. kayu & Hasil hutan lainnya.	1.65	1.64	1.61	1.57	1.62
4). Kertas dan Barang cetakan	1.28	1.30	1.34	1.39	1.33
5). Pupuk, Kimia & Barang dari karet	2.78	2.68	2.69	2.75	2.72
6). Semen & Brg. Galian bukan logam	0.99	1.00	0.97	0.97	0.98
7). Logam Dasar Besi & Baja	0.81	0.79	0.76	0.70	0.76
8). Alat Angk., Mesin & Peralatannya	6.30	6.21	5.78	5.24	5.87
9). Barang lainnya	0.18	0.18	0.20	0.22	0.19
<b>4. LISTRIK, GAS, DAN AIR BERSIH</b>	<b>0.79</b>	<b>0.82</b>	<b>0.86</b>	<b>0.91</b>	<b>0.84</b>
a. Listrik	0.55	0.57	0.60	0.66	0.59
b. Gas Kota	0.10	0.11	0.12	0.11	0.11
c. Air bersih	0.14	0.14	0.14	0.14	0.14
<b>5. BANGUNAN</b>	<b>5.93</b>	<b>5.91</b>	<b>5.99</b>	<b>6.43</b>	<b>6.07</b>
<b>6. PERDAGANGAN, HOTEL DAN RESTORAN</b>	<b>16.88</b>	<b>16.91</b>	<b>17.04</b>	<b>17.69</b>	<b>17.14</b>
a. Perdagangan Besar dan Eceran	13.39	13.16	13.19	13.63	13.35
b. Hotel	0.58	0.55	0.58	0.59	0.57
c. Restoran	2.91	3.20	3.27	3.47	3.22
<b>7. PENGANGKUTAN DAN KOMUNIKASI</b>	<b>4.81</b>	<b>5.30</b>	<b>5.50</b>	<b>5.86</b>	<b>5.38</b>
a. Pengangkutan	3.32	3.51	3.71	3.95	3.63
1). Angkutan Rel	0.05	0.05	0.06	0.06	0.06
2). Angkutan Jalan raya	1.67	1.75	1.82	1.92	1.79
3). Angkutan laut	0.37	0.48	0.59	0.65	0.53
4). Angk. Sungai, Danau & Penyebrangan	0.14	0.14	0.14	0.15	0.14
5). Angkutan Udara	0.26	0.31	0.33	0.35	0.31
6). Jasa Penunjang Angkutan	0.83	0.78	0.77	0.82	0.80
b. Komunikasi	1.49	1.79	1.79	1.91	1.75
<b>8. KEUANGAN, PERSEWAAN &amp; JASA PERSH.</b>	<b>8.61</b>	<b>8.40</b>	<b>8.26</b>	<b>8.66</b>	<b>8.48</b>
a. Bank	3.88	3.71	3.66	3.76	3.75
b. Lembaga Keuangan Bukan Bank	0.69	0.69	0.67	0.71	0.69
c. Jasa Penunjang Keuangan	0.06	0.06	0.05	0.06	0.06
d. Sewa Bangunan	2.65	2.60	2.56	2.71	2.63
e. Jasa Perusahaan	1.33	1.34	1.32	1.42	1.35
<b>9. JASA - JASA</b>	<b>9.08</b>	<b>8.93</b>	<b>9.00</b>	<b>9.35</b>	<b>9.09</b>
a. Pemerintahan Umum	4.60	4.46	4.53	4.69	4.57
1). Adm. Pemerintahan & Pertahanan	2.93	2.84	2.83	2.93	2.88
2). Jasa Pemerintahan lainnya	1.67	1.62	1.70	1.76	1.69
b. Swasta	4.48	4.47	4.47	4.66	4.52
1). Sosial Masyarakat	1.31	1.31	1.39	1.46	1.37
2). Hiburan dan Rekreasi	0.34	0.34	0.34	0.34	0.34
3). Perorangan dan Rumah tangga	2.83	2.82	2.74	2.86	2.81
<b>PRODUK DOMESTIK BRUTO</b>	<b>100.00</b>	<b>100.00</b>	<b>100.00</b>	<b>100.00</b>	<b>100.00</b>
<b>PRODUK DOMESTIK BRUTO TANPA MIGAS</b>	<b>91.34</b>	<b>91.31</b>	<b>91.29</b>	<b>90.35</b>	<b>91.07</b>

\* Angka sementara

\*\* Angka sangat sementara



Tabel 3. (Lanjutan)

LAPANGAN USAHA	2003				
	I	II	III	IV	Jumlah
(1)	(12)	(13)	(14)	(15)	(16)
<b>1. PERTANIAN, PETERNAKAN, KEHUTANAN DAN PERIKANAN</b>	<b>15.74</b>	<b>15.73</b>	<b>16.01</b>	<b>13.25</b>	<b>15.19</b>
a. Tanaman Bahan Makanan	9.52	8.14	7.67	6.02	7.83
b. Tanaman Perkebunan	1.42	2.50	3.37	1.96	2.32
c. Peternakan dan Hasil-hasilnya	1.91	1.85	1.75	1.91	1.86
d. Kehutanan	0.75	0.99	0.95	0.96	0.91
e. Perikanan	2.14	2.25	2.27	2.40	2.27
<b>2. PERTAMBANGAN DAN PENGGALIAN</b>	<b>9.07</b>	<b>8.48</b>	<b>8.04</b>	<b>7.75</b>	<b>8.33</b>
a. Minyak dan gas bumi	5.39	4.49	4.32	4.73	4.73
b. Pertambangan Bukan Migas.	2.76	3.05	2.77	2.02	2.65
c. Penggalian.	0.92	0.94	0.95	1.00	0.95
<b>3. INDUSTRI PENGOLAHAN</b>	<b>28.18</b>	<b>28.03</b>	<b>28.00</b>	<b>28.80</b>	<b>28.25</b>
a. Industri Migas	4.34	3.81	3.62	3.67	3.85
1). Pengilangan Minyak Bumi	2.81	2.43	2.39	2.31	2.48
2). Gas Alam Cair	1.53	1.38	1.23	1.36	1.37
b. Industri bukan Migas	23.84	24.22	24.38	25.13	24.40
1). Makanan, Minuman dan Tembakau	7.42	7.65	7.73	7.82	7.66
2). Tekstil, Brg. kulit & Alas kaki	3.33	3.36	3.37	3.37	3.36
3). Brg. kayu & Hasil hutan lainnya.	1.51	1.50	1.47	1.46	1.48
4). Kertas dan Barang cetakan	1.39	1.38	1.34	1.41	1.38
5). Pupuk, Kimia & Barang dari karet	2.72	2.85	2.80	2.91	2.82
6). Semen & Brg. Galian bukan logam	0.88	0.93	0.96	1.03	0.95
7). Logam Dasar Besi & Baja	0.69	0.66	0.64	0.67	0.67
8). Alat Angk., Mesin & Peralatannya	5.69	5.68	5.86	6.24	5.87
9). Barang lainnya	0.21	0.21	0.21	0.22	0.21
<b>4. LISTRIK, GAS, DAN AIR BERSIH</b>	<b>0.87</b>	<b>0.93</b>	<b>0.99</b>	<b>1.01</b>	<b>0.94</b>
a. Listrik	0.63	0.68	0.73	0.74	0.69
b. Gas Kota	0.11	0.11	0.12	0.12	0.11
c. Air bersih	0.13	0.14	0.14	0.15	0.14
<b>5. BANGUNAN</b>	<b>5.99</b>	<b>6.14</b>	<b>6.22</b>	<b>6.54</b>	<b>6.22</b>
<b>6. PERDAGANGAN, HOTEL DAN RESTORAN</b>	<b>16.85</b>	<b>16.67</b>	<b>16.35</b>	<b>16.68</b>	<b>16.64</b>
a. Perdagangan Besar dan Eceran	13.10	12.95	12.74	12.96	12.94
b. Hotel	0.56	0.57	0.54	0.58	0.56
c. Restoran	3.19	3.15	3.07	3.14	3.14
<b>7. PENGANGKUTAN DAN KOMUNIKASI</b>	<b>5.55</b>	<b>5.82</b>	<b>5.82</b>	<b>6.43</b>	<b>5.91</b>
a. Pengangkutan	3.74	3.92	3.86	4.28	3.95
1). Angkutan Rel	0.05	0.06	0.05	0.07	0.06
2). Angkutan Jalan raya	1.86	1.99	1.89	2.08	1.95
3). Angkutan laut	0.56	0.57	0.57	0.68	0.60
4). Angk. Sungai, Danau & Penyebrangan	0.14	0.14	0.14	0.16	0.15
5). Angkutan Udara	0.35	0.35	0.39	0.40	0.37
6). Jasa Penunjang Angkutan	0.78	0.81	0.82	0.89	0.82
b. Komunikasi	1.81	1.90	1.96	2.15	1.96
<b>8. KEUANGAN, PERSEWAAN &amp; JASA PERSH.</b>	<b>8.68</b>	<b>8.66</b>	<b>8.48</b>	<b>8.76</b>	<b>8.64</b>
a. Bank	3.77	3.73	3.64	3.66	3.70
b. Lembaga Keuangan Bukan Bank	0.70	0.70	0.69	0.73	0.70
c. Jasa Penunjang Keuangan	0.05	0.05	0.05	0.06	0.05
d. Sewa Bangunan	2.80	2.81	2.74	2.89	2.81
e. Jasa Perusahaan	1.36	1.37	1.36	1.42	1.38
<b>9. JASA - JASA</b>	<b>9.07</b>	<b>9.54</b>	<b>10.09</b>	<b>10.78</b>	<b>9.88</b>
a. Pemerintahan Umum	4.44	4.80	5.23	5.70	5.05
1). Adm. Pemerintahan & Pertahanan	2.77	3.00	3.27	3.50	3.14
2). Jasa Pemerintahan lainnya	1.67	1.80	1.96	2.20	1.91
b. Swasta	4.63	4.74	4.86	5.08	4.83
1). Sosial Masyarakat	1.45	1.48	1.62	1.69	1.56
2). Hiburan dan Rekreasi	0.33	0.33	0.34	0.35	0.34
3). Perorangan dan Rumah tangga	2.85	2.93	2.90	3.04	2.93
<b>PRODUK DOMESTIK BRUTO</b>	<b>100.00</b>	<b>100.00</b>	<b>100.00</b>	<b>100.00</b>	<b>100.00</b>
<b>PRODUK DOMESTIK BRUTO TANPA MIGAS</b>	<b>90.27</b>	<b>91.71</b>	<b>92.06</b>	<b>91.60</b>	<b>91.42</b>

\* Angka sementara

\*\* Angka sangat sementara

Tabel 3. (Lanjutan)

LAPANGAN USAHA	2004*				
	I	II	III	IV	Jumlah
(1)	(17)	(18)	(19)	(20)	(21)
<b>1. PERTANIAN, PETERNAKAN, KEHUTANAN DAN PERIKANAN</b>	<b>15.86</b>	<b>15.37</b>	<b>15.21</b>	<b>12.09</b>	<b>14.59</b>
a. Tanaman Bahan Makanan	9.36	7.74	7.02	5.25	7.28
b. Tanaman Perkebunan	1.42	2.44	3.21	1.94	2.27
c. Peternakan dan Hasil-hasilnya	1.93	1.79	1.74	1.70	1.79
d. Kehutanan	0.84	0.98	0.86	0.79	0.87
e. Perikanan	2.31	2.42	2.38	2.41	2.38
<b>2. PERTAMBANGAN DAN PENGGALIAN</b>	<b>7.32</b>	<b>8.47</b>	<b>8.96</b>	<b>9.61</b>	<b>8.63</b>
a. Minyak dan gas bumi	4.31	4.74	5.23	5.40	4.94
b. Pertambangan Bukan Migas.	2.05	2.79	2.80	3.24	2.74
c. Penggalian.	0.96	0.94	0.93	0.97	0.95
<b>3. INDUSTRI PENGOLAHAN</b>	<b>28.52</b>	<b>27.91</b>	<b>27.71</b>	<b>28.46</b>	<b>28.13</b>
a. Industri Migas	3.88	3.63	3.97	4.15	3.91
1). Pengilangan Minyak Bumi	2.43	2.18	2.45	2.50	2.39
2). Gas Alam Cair	1.45	1.45	1.52	1.65	1.52
b. Industri bukan Migas	24.64	24.28	23.74	24.31	24.22
1). Makanan, Minuman dan Tembakau	7.46	7.28	7.00	7.06	7.19
2). Tekstil, Brg. kulit & Alas kaki	3.40	3.10	3.03	3.09	3.15
3). Brg. kayu & Hasil hutan lainnya.	1.39	1.40	1.35	1.36	1.37
4). Kertas dan Barang cetakan	1.43	1.37	1.31	1.36	1.36
5). Pupuk, Kimia & Barang dari karet	2.71	2.81	2.78	2.94	2.81
6). Semen & Brg. Galian bukan logam	0.96	0.93	0.98	0.97	0.96
7). Logam Dasar Besi & Baja	0.74	0.74	0.73	0.76	0.75
8). Alat Angk., Mesin & Peralatannya	6.32	6.43	6.34	6.55	6.41
9). Barang lainnya	0.23	0.22	0.22	0.22	0.22
<b>4. LISTRIK, GAS, DAN AIR BERSIH</b>	<b>0.97</b>	<b>0.98</b>	<b>0.96</b>	<b>0.98</b>	<b>0.97</b>
a. Listrik	0.71	0.69	0.67	0.67	0.68
b. Gas Kota	0.12	0.13	0.14	0.15	0.14
c. Air bersih	0.14	0.16	0.15	0.16	0.15
<b>5. BANGUNAN</b>	<b>6.23</b>	<b>6.20</b>	<b>6.24</b>	<b>6.49</b>	<b>6.29</b>
<b>6. PERDAGANGAN, HOTEL DAN RESTORAN</b>	<b>16.18</b>	<b>16.16</b>	<b>16.10</b>	<b>16.55</b>	<b>16.26</b>
a. Perdagangan Besar dan Eceran	12.65	12.56	12.60	12.89	12.68
b. Hotel	0.57	0.56	0.55	0.55	0.56
c. Restoran	2.96	3.04	2.95	3.11	3.02
<b>7. PENGANGKUTAN DAN KOMUNIKASI</b>	<b>6.07</b>	<b>6.16</b>	<b>6.26</b>	<b>6.50</b>	<b>6.25</b>
a. Pengangkutan	3.93	3.83	3.83	3.93	3.88
1). Angkutan Rel	0.05	0.05	0.06	0.05	0.05
2). Angkutan Jalan raya	2.00	1.89	1.83	1.88	1.90
3). Angkutan laut	0.51	0.53	0.54	0.59	0.54
4). Angk. Sungai, Danau & Penyebrangan	0.15	0.14	0.14	0.14	0.14
5). Angkutan Udara	0.40	0.41	0.45	0.44	0.43
6). Jasa Penunjang Angkutan	0.82	0.81	0.81	0.83	0.82
b. Komunikasi	2.14	2.33	2.43	2.57	2.37
<b>8. KEUANGAN, PERSEWAAN &amp; JASA PERSH.</b>	<b>8.69</b>	<b>8.48</b>	<b>8.39</b>	<b>8.67</b>	<b>8.56</b>
a. Bank	3.56	3.40	3.39	3.48	3.46
b. Lembaga Keuangan Bukan Bank	0.74	0.73	0.73	0.73	0.73
c. Jasa Penunjang Keuangan	0.06	0.06	0.05	0.06	0.06
d. Sewa Bangunan	2.91	2.89	2.85	2.95	2.90
e. Jasa Perusahaan	1.42	1.40	1.37	1.45	1.41
<b>9. JASA - JASA</b>	<b>10.16</b>	<b>10.27</b>	<b>10.17</b>	<b>10.65</b>	<b>10.32</b>
a. Pemerintahan Umum	5.32	5.57	5.05	5.37	5.33
1). Adm. Pemerintahan & Pertahanan	3.29	3.46	3.16	3.33	3.31
2). Jasa Pemerintahan lainnya	2.03	2.11	1.89	2.04	2.02
b. Swasta	4.84	4.70	5.12	5.28	4.99
1). Sosial Masyarakat	1.60	1.54	1.81	1.87	1.71
2). Hiburan dan Rekreasi	0.34	0.32	0.34	0.34	0.33
3). Perorangan dan Rumah tangga	2.90	2.84	2.97	3.07	2.95
<b>PRODUK DOMESTIK BRUTO</b>	<b>100.00</b>	<b>100.00</b>	<b>100.00</b>	<b>100.00</b>	<b>100.00</b>
<b>PRODUK DOMESTIK BRUTO TANPA MIGAS</b>	<b>91.82</b>	<b>91.63</b>	<b>90.80</b>	<b>90.45</b>	<b>91.15</b>

\* Angka sementara

\*\* Angka sangat sementara

Tabel 3. (Lanjutan)

LAPANGAN USAHA (1)	2005**				
	I (17)	II (18)	III (19)	IV (20)	Jumlah (21)
<b>1. PERTANIAN, PETERNAKAN, KEHUTANAN DAN PERIKANAN</b>	<b>14.51</b>	<b>13.93</b>	<b>14.27</b>	<b>11.13</b>	<b>13.41</b>
a. Tanaman Bahan Makanan	8.75	6.96	6.70	4.82	6.73
b. Tanaman Perkebunan	1.24	2.30	2.99	1.87	2.12
c. Peternakan dan Hasil-hasilnya	1.70	1.57	1.55	1.51	1.58
d. Kehutanan	0.68	0.86	0.82	0.77	0.79
e. Perikanan	2.14	2.24	2.21	2.16	2.19
<b>2. PERTAMBANGAN DAN PENGGALIAN</b>	<b>9.17</b>	<b>10.05</b>	<b>11.03</b>	<b>11.33</b>	<b>10.44</b>
a. Minyak dan gas bumi	5.38	5.96	6.70	6.49	6.16
b. Pertambangan Bukan Migas.	2.84	3.13	3.39	3.80	3.31
c. Penggalian.	0.95	0.96	0.94	1.04	0.97
<b>3. INDUSTRI PENGOLAHAN</b>	<b>27.83</b>	<b>27.88</b>	<b>27.16</b>	<b>29.28</b>	<b>28.05</b>
a. Industri Migas	4.13	4.67	4.75	5.93	4.91
1). Pengilangan Minyak Bumi	2.57	2.98	2.86	4.06	3.15
2). Gas Alam Cair	1.56	1.69	1.89	1.87	1.76
b. Industri bukan Migas	23.70	23.21	22.41	23.35	23.14
1). Makanan, Minuman dan Tembakau	6.92	6.63	6.29	6.30	6.52
2). Tekstil, Brg. kulit & Alas kaki	2.95	2.82	2.66	2.81	2.80
3). Brg. kayu & Hasil hutan lainnya.	1.28	1.27	1.23	1.29	1.27
4). Kertas dan Barang cetakan	1.32	1.25	1.22	1.21	1.24
5). Pupuk, Kimia & Barang dari karet	2.85	2.80	2.68	2.92	2.81
6). Semen & Brg. Galian bukan logam	0.92	0.90	0.90	0.91	0.91
7). Logam Dasar Besi & Baja	0.77	0.75	0.71	0.74	0.74
8). Alat Angk., Mesin & Peralatannya	6.47	6.58	6.51	6.94	6.63
9). Barang lainnya	0.22	0.21	0.21	0.23	0.22
<b>4. LISTRIK, GAS, DAN AIR BERSIH</b>	<b>0.94</b>	<b>0.93</b>	<b>0.90</b>	<b>0.89</b>	<b>0.92</b>
a. Listrik	0.65	0.64	0.61	0.61	0.63
b. Gas Kota	0.14	0.14	0.14	0.13	0.14
c. Air bersih	0.15	0.15	0.15	0.15	0.15
<b>5. BANGUNAN</b>	<b>6.32</b>	<b>6.32</b>	<b>6.26</b>	<b>6.50</b>	<b>6.35</b>
<b>6. PERDAGANGAN, HOTEL DAN RESTORAN</b>	<b>16.16</b>	<b>16.05</b>	<b>15.74</b>	<b>15.13</b>	<b>15.74</b>
a. Perdagangan Besar dan Eceran	12.63	12.61	12.42	11.72	12.32
b. Hotel	0.56	0.54	0.54	0.53	0.54
c. Restoran	2.97	2.90	2.78	2.88	2.88
<b>7. PENGANGKUTAN DAN KOMUNIKASI</b>	<b>6.37</b>	<b>6.48</b>	<b>6.42</b>	<b>7.20</b>	<b>6.63</b>
a. Pengangkutan	3.80	3.88	3.82	4.61	4.04
1). Angkutan Rel	0.05	0.04	0.05	0.05	0.05
2). Angkutan Jalan raya	1.88	2.00	1.91	2.68	2.13
3). Angkutan laut	0.52	0.51	0.49	0.52	0.51
4). Angk. Sungai, Danau & Penyebrangan	0.15	0.14	0.14	0.15	0.14
5). Angkutan Udara	0.41	0.42	0.48	0.44	0.44
6). Jasa Penunjang Angkutan	0.79	0.77	0.75	0.77	0.77
b. Komunikasi	2.57	2.60	2.60	2.59	2.59
<b>8. KEUANGAN, PERSEWAAN &amp; JASA PERSH.</b>	<b>8.48</b>	<b>8.35</b>	<b>8.17</b>	<b>8.42</b>	<b>8.36</b>
a. Bank	3.33	3.29	3.23	3.10	3.23
b. Lembaga Keuangan Bukan Bank	0.76	0.77	0.75	0.84	0.78
c. Jasa Penunjang Keuangan	0.05	0.05	0.05	0.06	0.06
d. Sewa Bangunan	2.91	2.84	2.77	2.94	2.87
e. Jasa Perusahaan	1.43	1.40	1.37	1.48	1.42
<b>9. JASA - JASA</b>	<b>10.22</b>	<b>10.01</b>	<b>10.05</b>	<b>10.12</b>	<b>10.10</b>
a. Pemerintahan Umum	5.00	4.92	5.00	4.89	4.95
1). Adm. Pemerintahan & Pertahanan	3.10	3.05	3.10	3.03	3.07
2). Jasa Pemerintahan lainnya	1.90	1.87	1.90	1.86	1.88
b. Swasta	5.22	5.09	5.05	5.23	5.15
1). Sosial Masyarakat	1.88	1.82	1.89	1.88	1.87
2). Hiburan dan Rekreasi	0.33	0.32	0.31	0.31	0.32
3). Perorangan dan Rumah tangga	3.01	2.95	2.85	3.04	2.96
<b>PRODUK DOMESTIK BRUTO</b>	<b>100.00</b>	<b>100.00</b>	<b>100.00</b>	<b>100.00</b>	<b>100.00</b>
<b>PRODUK DOMESTIK BRUTO TANPA MIGAS</b>	<b>90.50</b>	<b>89.37</b>	<b>88.54</b>	<b>87.57</b>	<b>88.93</b>

\* Angka sementara

\*\* Angka sangat sementara

**Tabel 4. INDEKS IMPLISIT PRODUK DOMESTIK BRUTO TRIWULANAN  
MENURUT LAPANGAN USAHA**

LAPANGAN USAHA	2002				
	I	II	III	IV	Jumlah
(1)	(7)	(8)	(3)	(10)	(11)
<b>1. PERTANIAN, PETERNAKAN, KEHUTANAN DAN PERIKANAN</b>	<b>121.52</b>	<b>119.82</b>	<b>120.42</b>	<b>125.25</b>	<b>121.58</b>
a. Tanaman Bahan Makanan	125.94	125.81	126.06	132.48	127.16
b. Tanaman Perkebunan	117.88	115.09	114.68	118.57	116.09
c. Peternakan dan Hasil-hasilnya	115.17	114.21	117.47	121.04	117.00
d. Kehutanan	99.09	101.62	104.36	105.54	102.79
e. Perikanan	121.34	118.83	121.37	126.67	122.13
<b>2. PERTAMBANGAN DAN PENGGALIAN</b>	<b>88.78</b>	<b>92.28</b>	<b>96.34</b>	<b>101.11</b>	<b>94.70</b>
a. Minyak dan gas bumi	79.26	84.22	86.63	94.59	86.09
b. Pertambangan Bukan Migas.	103.47	100.90	106.47	105.91	104.34
c. Penggalian.	125.85	128.56	132.52	135.13	130.63
<b>3. INDUSTRI PENGOLAHAN</b>	<b>124.45</b>	<b>125.62</b>	<b>124.77</b>	<b>124.17</b>	<b>124.75</b>
a. Industri Migas	118.13	134.62	137.02	144.25	133.50
1). Pengilangan Minyak Bumi	175.60	194.67	210.63	215.18	199.12
2). Gas Alam Cair	78.95	86.17	87.48	92.83	86.34
b. Industri bukan Migas	125.40	124.42	123.07	121.23	123.51
1). Makanan, Minuman dan Tembakau	128.06	126.77	127.09	129.62	127.87
2). Tekstil, Brg. kulit & Alas kaki	130.79	130.00	127.85	129.69	129.57
3). Brg. kayu & Hasil hutan lainnya.	141.75	142.53	144.19	146.43	143.71
4). Kertas dan Barang cetakan	117.72	119.09	122.11	123.81	120.76
5). Pupuk, Kimia & Barang dari karet	110.30	109.14	109.97	110.10	109.88
6). Semen & Brg. Galian bukan logam	136.29	138.40	141.45	142.50	139.66
7). Logam Dasar Besi & Baja	167.07	156.39	150.45	148.18	155.34
8). Alat Angk., Mesin & Peralatannya	119.33	117.98	112.36	101.18	112.64
9). Barang lainnya	123.45	125.80	127.65	129.58	126.83
<b>4. LISTRIK, GAS, DAN AIR BERSIH</b>	<b>145.32</b>	<b>152.59</b>	<b>159.44</b>	<b>165.70</b>	<b>155.98</b>
a. Listrik	147.62	155.56	163.73	171.38	159.88
b. Gas Kota	140.22	145.86	152.19	156.70	148.87
c. Air bersih	140.51	146.43	148.63	149.69	146.33
<b>5. BANGUNAN</b>	<b>127.56</b>	<b>129.10</b>	<b>131.13</b>	<b>135.25</b>	<b>130.85</b>
<b>6. PERDAGANGAN, HOTEL DAN RESTORAN</b>	<b>125.49</b>	<b>127.17</b>	<b>129.18</b>	<b>131.28</b>	<b>128.33</b>
a. Perdagangan Besar dan Eceran	121.86	120.84	121.51	123.15	121.85
b. Hotel	101.61	99.64	105.05	107.27	103.44
c. Restoran	153.70	172.43	183.17	186.90	174.21
<b>7. PENGANGKUTAN DAN KOMUNIKASI</b>	<b>117.45</b>	<b>125.91</b>	<b>134.64</b>	<b>135.33</b>	<b>128.62</b>
a. Pengangkutan	119.18	119.93	131.95	132.92	126.21
1). Angkutan Rel	124.92	133.67	167.85	168.50	148.52
2). Angkutan Jalan raya	122.73	131.74	142.40	143.43	135.18
3). Angkutan laut	106.12	106.28	150.63	151.16	129.39
4). Angk. Sungai, Danau & Penyebrangan	118.61	122.74	131.08	131.10	125.94
5). Angkutan Udara	103.31	103.42	103.47	103.57	103.45
6). Jasa Penunjang Angkutan	124.52	112.01	113.18	114.69	115.93
b. Komunikasi	113.76	139.54	140.61	140.62	133.91
<b>8. KEUANGAN, PERSEWAAN &amp; JASA PERSH.</b>	<b>115.56</b>	<b>116.35</b>	<b>117.59</b>	<b>120.14</b>	<b>117.43</b>
a. Bank	109.30	110.33	111.41	114.92	111.47
b. Lembaga Keuangan Bukan Bank	122.32	124.23	124.50	126.61	124.44
c. Jasa Penunjang Keuangan	107.84	109.64	109.42	111.94	109.71
d. Sewa Bangunan	127.83	127.13	128.78	129.29	128.28
e. Jasa Perusahaan	110.02	111.54	113.10	115.79	112.67
<b>9. JASA - JASA</b>	<b>115.83</b>	<b>116.35</b>	<b>121.57</b>	<b>122.75</b>	<b>119.15</b>
a. Pemerintahan Umum	114.24	114.52	121.29	122.63	118.18
1). Adm. Pemerintahan & Pertahanan	113.80	113.79	118.75	120.06	116.60
2). Jasa Pemerintahan lainnya	115.03	115.81	125.78	127.15	120.96
b. Swasta	117.52	118.25	121.85	122.86	120.16
1). Sosial Kemasyarakatan	130.60	132.25	143.28	144.68	137.83
2). Hiburan dan Rekreasi	110.95	111.05	113.87	114.40	112.59
3). Perorangan dan Rumah tangga	113.05	113.55	114.19	115.03	113.97
<b>PRODUK DOMESTIK BRUTO</b>	<b>118.53</b>	<b>119.94</b>	<b>121.71</b>	<b>123.91</b>	<b>121.03</b>
<b>PRODUK DOMESTIK BRUTO TANPA MIGAS</b>	<b>121.90</b>	<b>122.25</b>	<b>123.83</b>	<b>125.43</b>	<b>123.36</b>

\* Angka sementara

\*\* Angka sangat sementara

Tabel 4. (Lanjutan)

LAPANGAN USAHA	2003				
	I	II	III	IV	Jumlah
(1)	(12)	(13)	(14)	(15)	(16)
<b>1. PERTANIAN, PETERNAKAN, KEHUTANAN DAN PERIKANAN</b>	<b>130.41</b>	<b>125.53</b>	<b>125.62</b>	<b>127.52</b>	<b>127.20</b>
a. Tanaman Bahan Makanan	135.91	130.13	131.05	131.40	132.29
b. Tanaman Perkebunan	121.01	120.55	120.29	122.04	120.83
c. Peternakan dan Hasil-hasilnya	120.78	121.55	119.92	125.30	121.89
d. Kehutanan	109.02	106.29	107.44	105.69	106.98
e. Perikanan	131.89	128.73	130.04	135.59	131.57
<b>2. PERTAMBANGAN DAN PENGGALIAN</b>	<b>107.51</b>	<b>97.06</b>	<b>96.33</b>	<b>99.20</b>	<b>99.98</b>
a. Minyak dan gas bumi	104.33	87.39	85.52	92.08	92.30
b. Pertambangan Bukan Migas.	105.70	104.08	105.54	102.23	104.52
c. Penggalian.	139.85	140.82	141.85	143.09	141.44
<b>3. INDUSTRI PENGOLAHAN</b>	<b>130.23</b>	<b>128.50</b>	<b>127.87</b>	<b>128.61</b>	<b>128.79</b>
a. Industri Migas	163.16	146.77	139.84	140.77	147.63
1). Pengilangan Minyak Bumi	239.19	223.96	222.58	207.75	223.55
2). Gas Alam Cair	102.98	91.26	81.14	91.07	91.45
b. Industri bukan Migas	125.60	126.04	126.26	127.01	126.24
1). Makanan, Minuman dan Tembakau	132.98	131.79	131.44	133.00	132.29
2). Tekstil, Brg. kulit & Alas kaki	129.62	130.88	132.01	132.49	131.26
3). Brg. kayu & Hasil hutan lainnya.	144.26	144.47	145.86	141.64	144.06
4). Kertas dan Barang cetakan	127.42	127.60	128.22	128.32	127.89
5). Pupuk, Kimia & Barang dari karet	112.60	113.90	112.88	114.57	113.50
6). Semen & Brg. Galian bukan logam	137.79	140.24	139.55	141.74	139.89
7). Logam Dasar Besi & Baja	158.57	162.38	164.72	167.52	163.22
8). Alat Angk., Mesin & Peralatannya	112.86	113.77	114.76	115.55	114.27
9). Barang lainnya	129.50	130.42	130.63	131.49	130.52
<b>4. LISTRIK, GAS, DAN AIR BERSIH</b>	<b>173.45</b>	<b>181.29</b>	<b>190.38</b>	<b>194.20</b>	<b>184.98</b>
a. Listrik	185.46	191.33	202.87	206.89	196.87
b. Gas Kota	144.98	150.94	155.54	161.93	153.35
c. Air bersih	151.47	165.98	168.94	168.95	163.78
<b>5. BANGUNAN</b>	<b>137.95</b>	<b>139.16</b>	<b>140.48</b>	<b>141.65</b>	<b>139.85</b>
<b>6. PERDAGANGAN, HOTEL DAN RESTORAN</b>	<b>132.41</b>	<b>129.98</b>	<b>130.22</b>	<b>129.96</b>	<b>130.63</b>
a. Perdagangan Besar dan Eceran	125.11	122.83	123.62	123.26	123.70
b. Hotel	108.40	107.92	99.82	106.17	105.50
c. Restoran	183.63	179.51	179.57	177.05	179.91
<b>7. PENGANGKUTAN DAN KOMUNIKASI</b>	<b>136.64</b>	<b>139.89</b>	<b>138.53</b>	<b>141.27</b>	<b>139.15</b>
a. Pengangkutan	134.80	139.53	137.49	141.54	138.41
1). Angkutan Rel	184.47	194.51	185.83	195.03	190.28
2). Angkutan Jalan raya	146.47	154.99	151.02	158.10	152.71
3). Angkutan laut	152.66	152.68	151.99	153.33	152.69
4). Angk. Sungai, Danau & Penyebrangan	131.79	131.78	136.40	141.66	135.49
5). Angkutan Udara	103.77	103.75	103.64	103.73	103.72
6). Jasa Penunjang Angkutan	116.85	119.39	121.36	121.89	119.94
b. Komunikasi	140.64	140.64	140.64	140.74	140.67
<b>8. KEUANGAN, PERSEWAAN &amp; JASA PERSH.</b>	<b>124.39</b>	<b>123.68</b>	<b>124.46</b>	<b>123.51</b>	<b>124.01</b>
a. Bank	117.69	115.93	116.67	112.38	115.65
b. Lembaga Keuangan Bukan Bank	129.02	128.04	127.53	129.55	128.54
c. Jasa Penunjang Keuangan	113.98	112.15	112.93	113.91	113.24
d. Sewa Bangunan	138.81	138.98	139.39	141.38	139.65
e. Jasa Perusahaan	116.14	117.05	119.01	120.72	118.24
<b>9. JASA - JASA</b>	<b>126.26</b>	<b>131.67</b>	<b>142.41</b>	<b>147.33</b>	<b>137.02</b>
a. Pemerintahan Umum	124.77	134.82	151.34	160.00	142.81
1). Adm. Pemerintahan & Pertahanan	122.15	132.16	148.24	154.00	139.21
2). Jasa Pemerintahan lainnya	129.40	139.51	156.79	170.60	149.15
b. Swasta	127.72	128.62	133.92	135.32	131.45
1). Sosial Kemasyarakatan	150.54	152.58	168.34	169.64	160.46
2). Hiburan dan Rekreasi	119.05	116.80	117.25	116.03	117.24
3). Perorangan dan Rumah tangga	119.53	120.49	122.00	123.80	121.48
<b>PRODUK DOMESTIK BRUTO</b>	<b>128.31</b>	<b>126.20</b>	<b>127.24</b>	<b>128.99</b>	<b>127.68</b>
<b>PRODUK DOMESTIK BRUTO TANPA MIGAS</b>	<b>128.76</b>	<b>128.24</b>	<b>129.75</b>	<b>131.26</b>	<b>129.50</b>

\* Angka sementara

\*\* Angka sangat sementara

Tabel 4. (Lanjutan)

LAPANGAN USAHA	2004*				
	I	II	III	IV	Jumlah
(1)	(17)	(18)	(19)	(20)	(21)
<b>1. PERTANIAN, PETERNAKAN, KEHUTANAN DAN PERIKANAN</b>	<b>133.49</b>	<b>133.19</b>	<b>132.58</b>	<b>135.39</b>	<b>133.57</b>
a. Tanaman Bahan Makanan	136.08	134.18	132.31	138.31	135.03
b. Tanaman Perkebunan	125.13	129.12	131.94	133.32	130.45
c. Peternakan dan Hasil-hasilnya	125.92	128.97	130.26	128.13	128.30
d. Kehutanan	113.51	114.33	114.99	111.10	113.53
e. Perikanan	144.85	147.84	144.22	146.93	145.97
<b>2. PERTAMBANGAN DAN PENGGALIAN</b>	<b>102.96</b>	<b>119.42</b>	<b>130.35</b>	<b>135.37</b>	<b>122.49</b>
a. Minyak dan gas bumi	92.48	108.10	125.39	129.11	113.77
b. Pertambangan Bukan Migas.	114.22	134.44	134.66	142.13	132.60
c. Penggalian.	146.27	148.49	149.08	152.31	149.10
<b>3. INDUSTRI PENGOLAHAN</b>	<b>133.09</b>	<b>134.08</b>	<b>137.80</b>	<b>139.25</b>	<b>136.11</b>
a. Industri Migas	158.70	158.29	180.11	192.13	172.29
1). Pengilangan Minyak Bumi	236.78	211.28	262.32	264.95	243.53
2). Gas Alam Cair	102.19	114.80	119.82	135.50	117.94
b. Industri bukan Migas	129.80	131.08	132.59	133.00	131.65
1). Makanan, Minuman dan Tembakau	137.47	138.93	138.49	138.65	138.39
2). Tekstil, Brg. kulit & Alas kaki	132.33	132.68	134.69	134.51	133.55
3). Brg. kayu & Hasil hutan lainnya.	147.49	151.69	155.90	158.92	153.52
4). Kertas dan Barang cetakan	129.32	132.00	134.21	134.93	132.62
5). Pupuk, Kimia & Barang dari karet	115.47	116.82	117.49	118.67	117.18
6). Semen & Brg. Galian bukan logam	143.42	143.73	147.09	145.77	145.07
7). Logam Dasar Besi & Baja	191.63	207.55	219.17	228.41	211.47
8). Alat Angk., Mesin & Peralatannya	117.81	118.72	121.10	121.43	119.83
9). Barang lainnya	133.57	136.98	138.73	140.25	137.43
<b>4. LISTRIK, GAS, DAN AIR BERSIH</b>	<b>196.76</b>	<b>202.58</b>	<b>204.93</b>	<b>205.98</b>	<b>202.64</b>
a. Listrik	210.03	208.40	207.45	205.95	207.92
b. Gas Kota	166.02	178.21	194.59	207.29	186.84
c. Air bersih	170.19	200.63	203.95	204.94	195.01
<b>5. BANGUNAN</b>	<b>142.54</b>	<b>147.45</b>	<b>149.99</b>	<b>153.55</b>	<b>148.50</b>
<b>6. PERDAGANGAN, HOTEL DAN RESTORAN</b>	<b>132.25</b>	<b>136.12</b>	<b>137.54</b>	<b>138.77</b>	<b>136.24</b>
a. Perdagangan Besar dan Eceran	126.53	129.40	131.08	131.29	129.64
b. Hotel	107.75	108.77	110.44	110.73	109.44
c. Restoran	173.25	184.11	185.00	193.06	183.97
<b>7. PENGANGKUTAN DAN KOMUNIKASI</b>	<b>141.24</b>	<b>146.74</b>	<b>149.05</b>	<b>149.80</b>	<b>146.85</b>
a. Pengangkutan	141.54	141.30	140.74	141.65	141.31
1). Angkutan Rel	196.92	201.22	201.51	208.05	202.02
2). Angkutan Jalan raya	159.15	159.30	159.39	160.22	159.52
3). Angkutan laut	152.96	151.44	150.76	150.77	151.40
4). Angk. Sungai, Danau & Penyebrangan	143.42	143.44	143.44	143.43	143.43
5). Angkutan Udara	103.58	103.63	103.71	103.71	103.66
6). Jasa Penunjang Angkutan	122.34	123.59	124.27	124.92	123.82
b. Komunikasi	140.71	156.65	164.33	164.33	156.92
<b>8. KEUANGAN, PERSEWAAN &amp; JASA PERSH.</b>	<b>125.03</b>	<b>128.51</b>	<b>129.70</b>	<b>130.98</b>	<b>128.60</b>
a. Bank	111.88	115.36	115.97	116.50	114.95
b. Lembaga Keuangan Bukan Bank	133.88	137.63	140.66	139.41	137.94
c. Jasa Penunjang Keuangan	118.22	121.42	123.93	122.90	121.64
d. Sewa Bangunan	145.37	148.97	151.28	153.53	149.86
e. Jasa Perusahaan	122.03	123.66	124.32	127.37	124.41
<b>9. JASA - JASA</b>	<b>144.41</b>	<b>151.70</b>	<b>157.29</b>	<b>163.12</b>	<b>154.22</b>
a. Pemerintahan Umum	157.99	171.72	165.43	174.61	167.48
1). Adm. Pemerintahan & Pertahanan	153.06	167.79	162.61	170.15	163.44
2). Jasa Pemerintahan lainnya	166.70	178.59	170.37	182.42	174.57
b. Swasta	131.94	133.28	150.01	152.88	142.19
1). Sosial Kemasyarakatan	164.67	166.04	199.98	205.16	184.31
2). Hiburan dan Rekreasi	117.02	114.33	125.38	125.65	120.68
3). Perorangan dan Rumah tangga	120.54	122.41	132.68	135.15	127.81
<b>PRODUK DOMESTIK BRUTO</b>	<b>131.93</b>	<b>135.92</b>	<b>139.04</b>	<b>141.67</b>	<b>137.20</b>
<b>PRODUK DOMESTIK BRUTO TANPA MIGAS</b>	<b>133.65</b>	<b>136.97</b>	<b>138.52</b>	<b>140.79</b>	<b>137.53</b>

\* Angka sementara

\*\* Angka sangat sementara

Tabel 4. (Lanjutan)

LAPANGAN USAHA	2005**				
	I	II	III	IV	Jumlah
(1)	(17)	(18)	(19)	(20)	(21)
<b>1. PERTANIAN, PETERNAKAN, KEHUTANAN DAN PERIKANAN</b>	<b>142.75</b>	<b>141.38</b>	<b>144.21</b>	<b>146.86</b>	<b>143.70</b>
a. Tanaman Bahan Makanan	146.21	142.37	145.93	150.63	145.98
b. Tanaman Perkebunan	134.93	141.97	144.31	146.65	142.90
c. Peternakan dan Hasil-hasilnya	132.51	131.64	133.10	132.16	132.36
d. Kehutanan	117.97	124.60	131.38	129.87	126.31
e. Perikanan	152.62	153.36	153.14	157.93	154.32
<b>2. PERTAMBANGAN DAN PENGGALIAN</b>	<b>146.48</b>	<b>168.28</b>	<b>189.12</b>	<b>194.95</b>	<b>175.28</b>
a. Minyak dan gas bumi	139.96	165.99	195.03	195.71	174.28
b. Pertambangan Bukan Migas.	156.03	173.97	184.72	195.19	178.68
c. Penggalian.	159.29	164.78	167.31	189.50	170.49
<b>3. INDUSTRI PENGOLAHAN</b>	<b>144.53</b>	<b>150.83</b>	<b>154.16</b>	<b>173.18</b>	<b>155.78</b>
a. Industri Migas	206.76	253.78	272.83	368.05	274.28
1). Pengilangan Minyak Bumi	302.64	354.54	387.35	588.75	405.75
2). Gas Alam Cair	135.82	169.02	188.54	203.02	173.71
b. Industri bukan Migas	137.33	139.46	141.11	152.64	142.71
1). Makanan, Minuman dan Tembakau	144.11	144.98	145.54	152.08	146.69
2). Tekstil, Brg. kulit & Alas kaki	136.97	138.06	138.90	150.13	141.06
3). Brg. kayu & Hasil hutan lainnya.	159.89	167.30	169.84	195.30	172.91
4). Kertas dan Barang cetakan	136.39	138.40	139.73	153.01	141.77
5). Pupuk, Kimia & Barang dari karet	122.19	125.32	127.29	142.47	129.40
6). Semen & Brg. Galian bukan logam	149.70	153.07	156.51	175.11	158.54
7). Logam Dasar Besi & Baja	253.40	257.33	259.85	274.30	261.34
8). Alat Angk., Mesin & Peralatannya	126.06	128.70	131.36	142.68	132.42
9). Barang lainnya	147.31	152.14	153.59	178.44	158.04
<b>4. LISTRIK, GAS, DAN AIR BERSIH</b>	<b>211.05</b>	<b>212.07</b>	<b>215.11</b>	<b>223.57</b>	<b>215.52</b>
a. Listrik	212.65	210.51	211.48	221.29	214.03
b. Gas Kota	201.72	213.56	220.06	223.43	214.79
c. Air bersih	213.02	217.37	226.05	233.54	222.60
<b>5. BANGUNAN</b>	<b>159.13</b>	<b>163.97</b>	<b>167.80</b>	<b>179.27</b>	<b>167.73</b>
<b>6. PERDAGANGAN, HOTEL DAN RESTORAN</b>	<b>142.26</b>	<b>145.24</b>	<b>147.58</b>	<b>148.89</b>	<b>146.04</b>
a. Perdagangan Besar dan Eceran	135.23	138.35	141.08	139.92	138.69
b. Hotel	114.01	118.15	121.10	126.39	119.94
c. Restoran	194.20	196.07	196.27	210.81	199.42
<b>7. PENGANGKUTAN DAN KOMUNIKASI</b>	<b>153.20</b>	<b>159.71</b>	<b>160.92</b>	<b>186.01</b>	<b>165.32</b>
a. Pengangkutan	146.48	156.78	158.65	200.86	165.96
1). Angkutan Rel	209.92	210.09	210.12	215.71	211.57
2). Angkutan Jalan raya	168.81	188.91	188.93	271.17	205.07
3). Angkutan laut	151.27	154.19	155.34	169.91	157.80
4). Angk. Sungai, Danau & Penyebrangan	158.84	159.67	160.96	182.80	165.77
5). Angkutan Udara	103.74	109.39	121.26	127.18	115.60
6). Jasa Penunjang Angkutan	127.10	128.98	130.77	140.26	131.84
b. Komunikasi	164.33	164.27	164.38	164.34	164.33
<b>8. KEUANGAN, PERSEWAAN &amp; JASA PERSH.</b>	<b>135.59</b>	<b>137.24</b>	<b>139.77</b>	<b>150.43</b>	<b>140.84</b>
a. Bank	120.25	121.11	123.66	128.30	123.35
b. Lembaga Keuangan Bukan Bank	150.15	156.80	160.63	183.59	163.02
c. Jasa Penunjang Keuangan	126.45	132.38	135.56	155.22	137.30
d. Sewa Bangunan	157.25	159.17	161.24	174.28	163.15
e. Jasa Perusahaan	131.41	132.79	135.47	148.42	137.20
<b>9. JASA - JASA</b>	<b>164.16</b>	<b>167.19</b>	<b>175.49</b>	<b>181.81</b>	<b>172.29</b>
a. Pemerintahan Umum	172.82	177.77	189.46	193.03	183.35
1). Adm. Pemerintahan & Pertahanan	168.40	173.30	184.67	188.15	178.71
2). Jasa Pemerintahan lainnya	180.56	185.61	197.85	201.55	191.48
b. Swasta	156.63	158.09	163.55	172.45	162.83
1). Sosial Kemasyarakatan	212.21	214.74	231.28	238.29	224.33
2). Hiburan dan Rekreasi	127.34	128.53	130.44	134.29	130.18
3). Perorangan dan Rumah tangga	137.57	139.01	140.19	150.97	142.07
<b>PRODUK DOMESTIK BRUTO</b>	<b>146.85</b>	<b>152.02</b>	<b>156.93</b>	<b>168.02</b>	<b>156.02</b>
<b>PRODUK DOMESTIK BRUTO TANPA MIGAS</b>	<b>145.36</b>	<b>148.09</b>	<b>151.24</b>	<b>160.43</b>	<b>151.32</b>

\* Angka sementara

\*\* Angka sangat sementara

**Tabel 5. LAJU PERTUMBUHAN BERANTAI PDB TRIWULANAN  
MENURUT LAPANGAN USAHA (persen)**

LAPANGAN USAHA	2002				
	I	II	III	IV	Jumlah
(1)	(2)	(3)	(4)	(5)	(6)
<b>1. PERTANIAN, PETERNAKAN, KEHUTANAN DAN PERIKANAN</b>	<b>24.71</b>	<b>3.50</b>	<b>3.59</b>	<b>(20.74)</b>	<b>3.45</b>
a. Tanaman Bahan Makanan	72.23	(11.55)	(3.91)	(25.94)	2.13
b. Tanaman Perkebunan	(23.69)	83.03	31.38	(42.53)	5.83
c. Peternakan dan Hasil-hasilnya	3.79	(2.24)	0.86	3.08	6.52
d. Kehutanan	(2.88)	25.86	(1.83)	(5.55)	2.31
e. Perikanan	(13.10)	7.30	1.96	3.28	3.42
<b>2. PERTAMBANGAN DAN PENGGALIAN</b>	<b>(0.87)</b>	<b>1.35</b>	<b>5.29</b>	<b>(3.38)</b>	<b>1.00</b>
a. Minyak dan gas bumi	(1.01)	(3.91)	(0.11)	(0.56)	(2.98)
b. Pertambangan Bukan Migas.	(0.35)	15.51	17.55	(9.97)	9.72
c. Penggalian.	(1.43)	1.47	4.56	1.95	5.48
<b>3. INDUSTRI PENGOLAHAN</b>	<b>(0.27)</b>	<b>1.50</b>	<b>2.92</b>	<b>(1.82)</b>	<b>5.29</b>
a. Industri Migas	1.39	(7.36)	6.20	2.75	2.52
1). Pengilangan Minyak Bumi	(5.06)	2.05	(4.34)	7.36	(3.75)
2). Gas Alam Cair	6.32	(13.77)	14.71	(0.34)	7.56
b. Industri bukan Migas	(0.52)	2.82	2.48	(2.46)	5.69
1). Makanan, Minuman dan Tembakau	(3.64)	3.74	1.84	(4.31)	0.19
2). Tekstil, Brg. kulit & Alas kaki	2.92	2.21	1.98	(1.60)	3.23
3). Brg. kayu & Hasil hutan lainnya.	0.32	1.85	1.39	(5.57)	0.62
4). Kertas dan Barang cetakan	2.14	3.37	5.04	(0.11)	5.26
5). Pupuk, Kimia & Barang dari karet	3.34	0.31	4.35	0.10	4.73
6). Semen & Brg. Galian bukan logam	0.06	2.03	(0.12)	(2.86)	6.56
7). Logam Dasar Besi & Baja	(2.75)	6.99	4.55	(7.93)	(1.28)
8). Alat Angk., Mesin & Peralatannya	(0.02)	2.98	2.25	(1.40)	18.09
9). Barang lainnya	(21.36)	5.69	11.93	7.14	(11.08)
<b>4. LISTRIK, GAS, DAN AIR BERSIH</b>	<b>1.76</b>	<b>2.53</b>	<b>3.42</b>	<b>1.39</b>	<b>8.94</b>
a. Listrik	(2.80)	2.86	3.22	3.43	6.00
b. Gas Kota	9.70	7.75	4.41	(7.55)	14.17
c. Air bersih	15.76	(2.57)	3.42	0.75	17.42
<b>5. BANGUNAN</b>	<b>(1.43)</b>	<b>1.46</b>	<b>4.56</b>	<b>1.98</b>	<b>5.48</b>
<b>6. PERDAGANGAN, HOTEL DAN RESTORAN</b>	<b>0.94</b>	<b>2.01</b>	<b>3.95</b>	<b>(0.04)</b>	<b>4.27</b>
a. Perdagangan Besar dan Eceran	0.97	2.19	4.45	(0.23)	4.14
b. Hotel	0.83	0.81	4.50	(1.85)	4.83
c. Restoran	0.79	1.29	0.83	1.63	4.87
<b>7. PENGANGKUTAN DAN KOMUNIKASI</b>	<b>(2.79)</b>	<b>6.01</b>	<b>1.98</b>	<b>3.50</b>	<b>8.39</b>
a. Pengangkutan	(6.00)	8.21	0.98	3.18	5.36
1). Angkutan Rel	(10.93)	10.68	(4.44)	(7.31)	(6.52)
2). Angkutan Jalan raya	0.57	0.59	0.87	2.52	5.19
3). Angkutan laut	(22.55)	32.53	(8.85)	7.33	1.65
4). Angk. Sungai, Danau & Penyebrangan	(0.62)	0.88	0.52	2.27	3.39
5). Angkutan Udara	(15.72)	21.70	14.92	2.95	11.78
6). Jasa Penunjang Angkutan	(4.45)	7.07	2.07	2.87	6.35
b. Komunikasi	4.84	1.32	4.23	4.19	15.73
<b>8. KEUANGAN, PERSEWAAN &amp; JASA PERSH.</b>	<b>4.56</b>	<b>(0.07)</b>	<b>2.07</b>	<b>0.28</b>	<b>6.70</b>
a. Bank	5.92	(2.26)	2.28	(2.50)	3.97
b. Lembaga Keuangan Bukan Bank	4.37	2.04	1.33	1.63	10.34
c. Jasa Penunjang Keuangan	2.56	2.58	1.87	(2.90)	4.73
d. Sewa Bangunan	3.69	1.44	1.90	3.22	9.31
e. Jasa Perusahaan	2.37	2.66	2.15	2.62	8.68
<b>9. JASA - JASA</b>	<b>0.76</b>	<b>0.97</b>	<b>0.95</b>	<b>0.74</b>	<b>3.75</b>
a. Pemerintahan Umum	(0.54)	(0.28)	0.40	0.14	0.40
1). Adm. Pemerintahan & Pertahanan	(0.31)	(0.03)	0.06	0.06	0.37
2). Jasa Pemerintahan lainnya	(0.94)	(0.74)	1.01	0.29	0.46
b. Swasta	2.18	2.28	1.51	1.35	7.44
1). Sosial Kemasyarakatan	2.11	1.48	2.38	1.97	7.36
2). Hiburan dan Rekreasi	3.20	3.08	2.33	(1.78)	8.76
3). Perorangan dan Rumah tangga	2.08	2.51	1.07	1.50	7.31
<b>PRODUK DOMESTIK BRUTO</b>	<b>3.48</b>	<b>1.92</b>	<b>3.25</b>	<b>(3.87)</b>	<b>4.50</b>
<b>PRODUK DOMESTIK BRUTO TANPA MIGAS</b>	<b>3.97</b>	<b>2.79</b>	<b>3.41</b>	<b>(4.37)</b>	<b>5.23</b>

\* Angka sementara

\*\* Angka sangat sementara



Tabel 5. (Lanjutan)

LAPANGAN USAHA	2003				
	I	II	III	IV	Jumlah
(1)	(7)	(8)	(9)	(10)	(11)
<b>1. PERTANIAN, PETERNAKAN, KEHUTANAN DAN PERIKANAN</b>	<b>20.43</b>	<b>4.25</b>	<b>5.34</b>	<b>(20.56)</b>	<b>3.79</b>
a. Tanaman Bahan Makanan	61.56	(10.38)	(3.09)	(23.63)	3.64
b. Tanaman Perkebunan	(24.94)	77.95	39.97	(44.26)	4.37
c. Peternakan dan Hasil-hasilnya	4.64	(3.51)	(0.63)	1.49	4.13
d. Kehutanan	(20.33)	36.16	(1.58)	(0.16)	0.52
e. Perikanan	(7.24)	8.22	3.27	(0.98)	5.05
<b>2. PERTAMBANGAN DAN PENGGALIAN</b>	<b>(1.88)</b>	<b>3.96</b>	<b>(0.99)</b>	<b>(8.71)</b>	<b>(1.37)</b>
a. Minyak dan gas bumi	(3.80)	(0.19)	1.83	(0.70)	(4.66)
b. Pertambangan Bukan Migas.	2.18	12.69	(7.08)	(26.75)	3.96
c. Penggalian.	(1.92)	1.89	4.01	1.74	6.08
<b>3. INDUSTRI PENGOLAHAN</b>	<b>2.00</b>	<b>1.17</b>	<b>4.02</b>	<b>(0.27)</b>	<b>5.33</b>
a. Industri Migas	(1.76)	(2.30)	3.55	(1.93)	0.82
1). Pengilangan Minyak Bumi	3.28	(7.50)	2.73	0.66	2.54
2). Gas Alam Cair	(5.41)	1.81	4.14	(3.76)	(0.41)
b. Industri bukan Migas	2.55	1.65	4.08	(0.04)	5.97
1). Makanan, Minuman dan Tembakau	(0.91)	4.40	4.93	(2.43)	2.69
2). Tekstil, Brg. kulit & Alas kaki	4.82	0.42	2.82	(2.83)	6.18
3). Brg. kayu & Hasil hutan lainnya.	4.47	(0.55)	1.03	(0.44)	1.19
4). Kertas dan Barang cetakan	4.37	(0.17)	0.34	2.44	8.41
5). Pupuk, Kimia & Barang dari karet	3.75	3.91	2.68	(0.02)	10.71
6). Semen & Brg. Galian bukan logam	1.13	4.08	7.26	3.17	7.06
7). Logam Dasar Besi & Baja	(1.27)	(5.57)	(0.75)	(0.11)	(7.97)
8). Alat Angk., Mesin & Peralatannya	4.62	(0.69)	5.91	3.23	8.88
9). Barang lainnya	1.88	2.01	2.39	0.04	17.74
<b>4. LISTRIK, GAS, DAN AIR BERSIH</b>	<b>(1.37)</b>	<b>1.73</b>	<b>4.46</b>	<b>(2.57)</b>	<b>4.87</b>
a. Listrik	(4.32)	3.70	4.74	(2.35)	4.95
b. Gas Kota	12.43	(2.94)	8.37	(6.81)	10.32
c. Air bersih	0.07	(1.88)	0.05	0.32	0.33
<b>5. BANGUNAN</b>	<b>(1.91)</b>	<b>1.88</b>	<b>4.01</b>	<b>1.76</b>	<b>6.10</b>
<b>6. PERDAGANGAN, HOTEL DAN RESTORAN</b>	<b>1.47</b>	<b>1.10</b>	<b>1.42</b>	<b>(0.22)</b>	<b>5.45</b>
a. Perdagangan Besar dan Eceran	1.63	1.05	1.29	(0.51)	5.59
b. Hotel	1.11	1.49	5.58	0.35	6.24
c. Restoran	0.60	1.28	0.92	1.34	4.38
<b>7. PENGANGKUTAN DAN KOMUNIKASI</b>	<b>0.68</b>	<b>2.68</b>	<b>5.07</b>	<b>5.39</b>	<b>12.19</b>
a. Pengangkutan	0.28	1.39	4.14	4.55	9.69
1). Angkutan Rel	(14.53)	5.35	4.03	19.65	(9.82)
2). Angkutan Jalan raya	1.76	1.40	1.39	2.31	6.71
3). Angkutan laut	(8.48)	2.90	3.40	14.57	5.94
4). Angk. Sungai, Danau & Penyebrangan	(0.26)	0.73	1.08	3.50	3.93
5). Angkutan Udara	6.02	(0.50)	17.79	(0.98)	30.67
6). Jasa Penunjang Angkutan	0.87	1.42	3.55	5.72	10.41
b. Komunikasi	1.56	5.47	6.99	7.09	17.69
<b>8. KEUANGAN, PERSEWAAN &amp; JASA PERSH.</b>	<b>3.91</b>	<b>0.88</b>	<b>0.87</b>	<b>1.44</b>	<b>6.73</b>
a. Bank	5.08	0.95	0.48	1.79	5.13
b. Lembaga Keuangan Bukan Bank	3.17	1.86	2.73	1.76	9.07
c. Jasa Penunjang Keuangan	0.79	3.96	3.69	2.26	5.64
d. Sewa Bangunan	3.32	0.63	0.96	1.37	8.55
e. Jasa Perusahaan	2.28	0.58	0.83	0.44	7.08
<b>9. JASA - JASA</b>	<b>1.29</b>	<b>1.22</b>	<b>1.30</b>	<b>0.82</b>	<b>4.41</b>
a. Pemerintahan Umum	0.01	0.39	0.51	0.58	0.94
1). Adm. Pemerintahan & Pertahanan	0.01	0.35	0.58	0.65	0.80
2). Jasa Pemerintahan lainnya	0.01	0.45	0.38	0.46	1.19
b. Swasta	2.58	2.04	2.07	1.04	7.97
1). Sosial Kemasyarakatan	2.29	1.05	3.16	0.91	8.14
2). Hiburan dan Rekreasi	(1.22)	4.71	5.17	2.26	6.13
3). Perorangan dan Rumah tangga	3.15	2.13	1.27	0.94	8.12
<b>PRODUK DOMESTIK BRUTO</b>	<b>3.71</b>	<b>2.04</b>	<b>2.78</b>	<b>(3.80)</b>	<b>4.78</b>
<b>PRODUK DOMESTIK BRUTO TANPA MIGAS</b>	<b>4.53</b>	<b>2.37</b>	<b>2.83</b>	<b>(4.09)</b>	<b>5.69</b>

\* Angka sementara

\*\* Angka sangat sementara

Tabel 5. (Lanjutan)

LAPANGAN USAHA	2004*				
	I	II	III	IV	Jumlah
(1)	(12)	(13)	(14)	(15)	(16)
<b>1. PERTANIAN, PETERNAKAN, KEHUTANAN DAN PERIKANAN</b>	<b>20.73</b>	<b>2.33</b>	<b>4.78</b>	<b>(21.77)</b>	<b>3.26</b>
a. Tanaman Bahan Makanan	58.40	(11.60)	(3.06)	(28.11)	2.89
b. Tanaman Perkebunan	(25.31)	75.18	35.86	(39.86)	2.21
c. Peternakan dan Hasil-hasilnya	6.52	(4.77)	1.47	0.03	3.35
d. Kehutanan	(13.86)	21.68	(8.32)	(3.99)	0.70
e. Perikanan	(5.12)	8.43	6.29	(0.46)	6.89
<b>2. PERTAMBANGAN DAN PENGGALIAN</b>	<b>(3.84)</b>	<b>5.13</b>	<b>2.21</b>	<b>3.48</b>	<b>(4.48)</b>
a. Minyak dan gas bumi	(4.32)	(0.79)	0.26	0.57	(4.32)
b. Pertambangan Bukan Migas.	(3.91)	21.89	5.68	9.79	(7.96)
c. Penggalian.	(0.09)	1.32	4.29	1.88	7.46
<b>3. INDUSTRI PENGOLAHAN</b>	<b>0.93</b>	<b>2.37</b>	<b>1.88</b>	<b>2.05</b>	<b>6.38</b>
a. Industri Migas	(1.21)	(0.92)	1.33	(1.63)	(1.95)
1). Pengilangan Minyak Bumi	(2.63)	6.38	(4.90)	1.71	(0.23)
2). Gas Alam Cair	(0.17)	(6.20)	6.44	(4.08)	(3.22)
b. Industri bukan Migas	1.22	2.79	1.95	2.50	7.51
1). Makanan, Minuman dan Tembakau	(2.62)	1.79	1.64	1.21	1.39
2). Tekstil, Brg. kulit & Alas kaki	6.72	(4.31)	1.69	2.42	4.06
3). Brg. kayu & Hasil hutan lainnya.	(3.49)	2.72	(1.02)	(0.34)	(2.07)
4). Kertas dan Barang cetakan	6.01	(0.98)	(1.23)	3.73	7.61
5). Pupuk, Kimia & Barang dari karet	(2.49)	7.83	3.76	5.09	9.01
6). Semen & Brg. Galian bukan logam	(3.54)	2.15	8.86	0.24	9.53
7). Logam Dasar Besi & Baja	2.12	(3.05)	(0.94)	(0.14)	(2.61)
8). Alat Angk., Mesin & Peralatannya	4.83	6.36	2.01	3.37	17.67
9). Barang lainnya	8.35	0.54	3.26	1.13	12.77
<b>4. LISTRIK, GAS, DAN AIR BERSIH</b>	<b>1.20</b>	<b>3.09</b>	<b>1.54</b>	<b>0.83</b>	<b>5.22</b>
a. Listrik	(0.15)	3.64	1.64	0.97	5.13
b. Gas Kota	7.68	3.57	2.08	(0.14)	9.40
c. Air bersih	1.33	0.41	0.59	1.17	2.02
<b>5. BANGUNAN</b>	<b>(0.07)</b>	<b>1.32</b>	<b>4.30</b>	<b>1.88</b>	<b>7.49</b>
<b>6. PERDAGANGAN, HOTEL DAN RESTORAN</b>	<b>0.48</b>	<b>2.30</b>	<b>3.95</b>	<b>2.22</b>	<b>5.69</b>
a. Perdagangan Besar dan Eceran	0.27	2.31	4.44	2.51	5.50
b. Hotel	0.83	3.60	1.77	(0.13)	7.93
c. Restoran	1.61	1.86	1.71	1.25	6.10
<b>7. PENGANGKUTAN DAN KOMUNIKASI</b>	<b>(0.29)</b>	<b>3.09</b>	<b>5.29</b>	<b>3.82</b>	<b>13.38</b>
a. Pengangkutan	(2.92)	3.01	5.64	2.69	8.76
1). Angkutan Rel	(22.01)	0.21	23.09	(11.96)	(0.92)
2). Angkutan Jalan raya	0.88	(0.40)	1.74	2.74	4.99
3). Angkutan laut	(20.78)	10.29	8.70	10.58	3.63
4). Angk. Sungai, Danau & Penyebrangan	(1.05)	0.51	1.47	2.76	4.11
5). Angkutan Udara	6.28	8.29	16.32	(3.04)	30.07
6). Jasa Penunjang Angkutan	(3.17)	3.24	4.60	2.77	8.73
b. Komunikasi	4.90	3.24	4.66	5.91	22.88
<b>8. KEUANGAN, PERSEWAAN &amp; JASA PERSH.</b>	<b>3.36</b>	<b>0.08</b>	<b>3.33</b>	<b>2.70</b>	<b>7.70</b>
a. Bank	3.03	(2.39)	4.44	2.84	6.06
b. Lembaga Keuangan Bukan Bank	3.26	1.43	2.02	1.89	9.26
c. Jasa Penunjang Keuangan	2.37	(0.54)	2.64	2.38	8.59
d. Sewa Bangunan	3.38	2.10	2.23	2.41	8.61
e. Jasa Perusahaan	4.33	2.71	2.97	3.23	9.90
<b>9. JASA - JASA</b>	<b>1.50</b>	<b>1.34</b>	<b>0.70</b>	<b>1.36</b>	<b>4.85</b>
a. Pemerintahan Umum	(0.13)	1.43	(0.72)	1.11	1.65
1). Adm. Pemerintahan & Pertahanan	(0.16)	1.09	(0.70)	1.14	1.46
2). Jasa Pemerintahan lainnya	(0.08)	2.05	(0.75)	1.06	2.00
b. Swasta	3.04	1.26	2.00	1.58	7.92
1). Sosial Kemasyarakatan	2.94	0.87	2.86	0.82	7.96
2). Hiburan dan Rekreasi	0.59	0.92	1.81	2.09	8.27
3). Perorangan dan Rumah tangga	3.39	1.45	1.68	1.82	7.86
<b>PRODUK DOMESTIK BRUTO</b>	<b>3.18</b>	<b>2.29</b>	<b>3.05</b>	<b>(1.50)</b>	<b>5.05</b>
<b>PRODUK DOMESTIK BRUTO TANPA MIGAS</b>	<b>3.89</b>	<b>2.61</b>	<b>3.30</b>	<b>(1.63)</b>	<b>5.99</b>

\* Angka sementara

\*\* Angka sangat sementara

Tabel 5. (Lanjutan)

LAPANGAN USAHA	2005**				
	I	II	III	IV	Jumlah
(1)	(12)	(13)	(14)	(15)	(16)
<b>1. PERTANIAN, PETERNAKAN, KEHUTANAN DAN PERIKANAN</b>	<b>20.53</b>	<b>2.15</b>	<b>6.89</b>	<b>(19.86)</b>	<b>2.49</b>
a. Tanaman Bahan Makanan	67.00	(14.02)	(0.04)	(26.98)	2.57
b. Tanaman Perkebunan	(33.28)	86.37	35.97	(35.76)	2.23
c. Peternakan dan Hasil-hasilnya	2.05	(1.64)	3.86	2.44	2.87
d. Kehutanan	(14.22)	26.29	(3.40)	(0.58)	(2.03)
e. Perikanan	(9.31)	9.70	5.10	(0.79)	4.27
<b>2. PERTAMBANGAN DAN PENGGALIAN</b>	<b>(6.41)</b>	<b>0.49</b>	<b>3.79</b>	<b>4.42</b>	<b>1.59</b>
a. Minyak dan gas bumi	(2.50)	(1.56)	1.70	1.15	(2.19)
b. Pertambangan Bukan Migas.	(15.32)	4.31	8.18	11.35	7.76
c. Penggalian.	(0.24)	2.08	3.03	1.83	7.32
<b>3. INDUSTRI PENGOLAHAN</b>	<b>(0.12)</b>	<b>1.05</b>	<b>1.42</b>	<b>0.53</b>	<b>4.63</b>
a. Industri Migas	(1.95)	(3.10)	0.96	(3.19)	(5.30)
1). Pengilangan Minyak Bumi	(4.69)	4.11	(6.31)	(2.31)	(5.15)
2). Gas Alam Cair	0.18	(8.43)	7.07	(3.84)	(5.41)
b. Industri bukan Migas	0.10	1.53	1.47	0.94	5.85
1). Makanan, Minuman dan Tembakau	0.02	0.25	0.49	0.41	2.73
2). Tekstil, Brg. kulit & Alas kaki	(0.38)	(0.43)	(0.12)	2.15	1.28
3). Brg. kayu & Hasil hutan lainnya.	(0.95)	0.03	1.64	(4.48)	(1.34)
4). Kertas dan Barang cetakan	1.79	(1.84)	3.15	(5.42)	2.45
5). Pupuk, Kimia & Barang dari karet	0.03	0.82	0.13	2.14	8.90
6). Semen & Brg. Galian bukan logam	(2.27)	0.87	3.67	(4.94)	3.82
7). Logam Dasar Besi & Baja	(3.92)	1.01	(0.07)	3.29	(3.76)
8). Alat Angk., Mesin & Peralatannya	0.84	4.90	3.08	2.87	12.36
9). Barang lainnya	(0.92)	(0.29)	1.06	2.53	2.62
<b>4. LISTRIK, GAS, DAN AIR BERSIH</b>	<b>0.78</b>	<b>3.57</b>	<b>1.29</b>	<b>0.39</b>	<b>6.49</b>
a. Listrik	0.38	4.24	1.07	1.09	6.96
b. Gas Kota	1.92	3.39	2.05	(3.61)	6.48
c. Air bersih	1.44	0.92	1.52	1.17	4.53
<b>5. BANGUNAN</b>	<b>(0.24)</b>	<b>2.09</b>	<b>3.03</b>	<b>1.83</b>	<b>7.34</b>
<b>6. PERDAGANGAN, HOTEL DAN RESTORAN</b>	<b>1.08</b>	<b>2.42</b>	<b>2.66</b>	<b>(0.26)</b>	<b>8.59</b>
a. Perdagangan Besar dan Eceran	0.93	2.70	2.74	(0.36)	9.15
b. Hotel	4.43	(1.10)	3.56	(1.71)	6.69
c. Restoran	0.99	1.82	1.85	0.86	5.88
<b>7. PENGANGKUTAN DAN KOMUNIKASI</b>	<b>1.39</b>	<b>2.94</b>	<b>4.27</b>	<b>1.79</b>	<b>12.97</b>
a. Pengangkutan	(1.32)	0.63	3.14	0.18	6.32
1). Angkutan Rel	(8.91)	0.51	8.93	3.97	(2.98)
2). Angkutan Jalan raya	0.65	0.09	1.31	2.63	4.92
3). Angkutan laut	(7.64)	2.45	0.72	2.17	8.75
4). Angk. Sungai, Danau & Penyebrangan	(0.72)	0.07	2.60	2.77	4.29
5). Angkutan Udara	(0.41)	0.75	10.64	(8.37)	10.42
6). Jasa Penunjang Angkutan	(1.42)	0.60	2.82	0.17	5.63
b. Komunikasi	6.22	6.75	6.05	4.24	25.06
<b>8. KEUANGAN, PERSEWAAN &amp; JASA PERSH.</b>	<b>0.42</b>	<b>2.14</b>	<b>2.39</b>	<b>0.18</b>	<b>7.12</b>
a. Bank	(1.68)	3.10	2.40	(3.08)	4.77
b. Lembaga Keuangan Bukan Bank	2.57	1.68	2.09	1.51	8.27
c. Jasa Penunjang Keuangan	2.18	(1.77)	(0.66)	(0.59)	3.31
d. Sewa Bangunan	2.29	1.33	2.37	3.04	8.97
e. Jasa Perusahaan	1.75	1.47	2.62	3.14	9.85
<b>9. JASA - JASA</b>	<b>1.17</b>	<b>1.14</b>	<b>1.80</b>	<b>1.73</b>	<b>5.16</b>
a. Pemerintahan Umum	(0.21)	0.60	1.44	0.43	1.90
1). Adm. Pemerintahan & Pertahanan	(0.24)	0.65	1.40	0.34	1.81
2). Jasa Pemerintahan lainnya	(0.16)	0.52	1.52	0.57	2.06
b. Swasta	2.40	1.61	2.12	2.84	8.12
1). Sosial Kemasyarakatan	3.25	0.32	2.88	1.21	7.67
2). Hiburan dan Rekreasi	1.10	1.35	1.68	0.48	5.88
3). Perorangan dan Rumah tangga	2.21	2.16	1.86	3.77	8.56
<b>PRODUK DOMESTIK BRUTO</b>	<b>2.33</b>	<b>1.69</b>	<b>3.05</b>	<b>(2.18)</b>	<b>5.60</b>
<b>PRODUK DOMESTIK BRUTO TANPA MIGAS</b>	<b>2.79</b>	<b>2.05</b>	<b>3.20</b>	<b>(2.35)</b>	<b>6.48</b>

\* Angka sementara

\*\* Angka sangat sementara

**Tabel 6. LAJU PERTUMBUHAN PDB TERHADAP TRIWULAN YANG SAMA  
TAHUN SEBELUMNYA MENURUT LAPANGAN USAHA (persen)**

LAPANGAN USAHA	2002			
	I	II	III	IV
(1)	(2)	(3)	(4)	(5)
<b>1. PERTANIAN, PETERNAKAN, KEHUTANAN DAN PERIKANAN</b>	<b>1.50</b>	<b>4.17</b>	<b>2.66</b>	<b>5.98</b>
a. Tanaman Bahan Makanan	1.11	2.88	(1.66)	8.42
b. Tanaman Perkebunan	4.33	4.83	7.46	5.45
c. Peternakan dan Hasil-hasilnya	8.56	5.55	6.53	5.49
d. Kehutanan	(11.26)	5.46	2.47	13.34
e. Perikanan	1.82	6.31	8.02	(1.81)
<b>2. PERTAMBANGAN DAN PENGGALIAN</b>	<b>(3.26)</b>	<b>(0.06)</b>	<b>5.22</b>	<b>2.21</b>
a. Minyak dan gas bumi	(2.38)	(1.48)	(2.49)	(5.52)
b. Pertambangan Bukan Migas.	(7.17)	2.14	22.97	21.82
c. Penggalian.	2.89	4.23	8.10	6.63
<b>3. INDUSTRI PENGOLAHAN</b>	<b>6.43</b>	<b>5.68</b>	<b>6.89</b>	<b>2.28</b>
a. Industri Migas	(2.87)	3.34	7.83	2.50
1). Pengilangan Minyak Bumi	(2.73)	(2.08)	(9.50)	(0.50)
2). Gas Alam Cair	(2.96)	8.17	23.79	4.79
b. Industri bukan Migas	7.97	6.00	6.76	2.25
1). Makanan, Minuman dan Tembakau	0.78	1.91	0.72	(2.58)
2). Tekstil, Brg. kulit & Alas kaki	2.10	(0.68)	6.17	5.56
3). Brg. kayu & Hasil hutan lainnya.	2.61	(0.07)	2.16	(2.17)
4). Kertas dan Barang cetakan	4.31	(0.68)	6.92	10.80
5). Pupuk, Kimia & Barang dari karet	(1.77)	3.34	9.45	8.28
6). Semen & Brg. Galian bukan logam	16.27	6.55	5.68	(0.95)
7). Logam Dasar Besi & Baja	(14.10)	1.34	9.17	0.15
8). Alat Angk., Mesin & Peralatannya	35.33	22.52	15.69	3.80
9). Barang lainnya	(14.22)	(20.32)	(9.36)	(0.33)
<b>4. LISTRIK, GAS, DAN AIR BERSIH</b>	<b>12.23</b>	<b>6.64</b>	<b>7.76</b>	<b>9.40</b>
a. Listrik	9.07	3.62	4.80	6.74
b. Gas Kota	19.39	12.49	11.52	14.08
c. Air bersih	19.84	14.89	17.45	17.52
<b>5. BANGUNAN</b>	<b>2.88</b>	<b>4.22</b>	<b>8.10</b>	<b>6.64</b>
<b>6. PERDAGANGAN, HOTEL DAN RESTORAN</b>	<b>2.22</b>	<b>2.32</b>	<b>5.52</b>	<b>6.98</b>
a. Perdagangan Besar dan Eceran	1.70	1.80	5.51	7.53
b. Hotel	4.83	4.24	5.98	4.25
c. Restoran	4.57	4.87	5.44	4.61
<b>7. PENGANGKUTAN DAN KOMUNIKASI</b>	<b>5.56</b>	<b>10.07</b>	<b>9.08</b>	<b>8.77</b>
a. Pengangkutan	1.20	7.87	6.24	6.00
1). Angkutan Rel	(6.33)	0.78	(7.66)	(12.68)
2). Angkutan Jalan raya	4.21	6.79	5.20	4.61
3). Angkutan laut	(5.92)	11.61	(0.16)	0.41
4). Angk. Sungai, Danau & Penyebrangan	2.17	4.99	3.38	3.06
5). Angkutan Udara	(4.77)	8.55	20.07	21.34
6). Jasa Penunjang Angkutan	1.93	8.23	7.68	7.42
b. Komunikasi	16.27	15.43	15.91	15.36
<b>8. KEUANGAN, PERSEWAAN &amp; JASA PERSH.</b>	<b>7.73</b>	<b>6.12</b>	<b>6.01</b>	<b>6.96</b>
a. Bank	6.62	3.19	2.89	3.24
b. Lembaga Keuangan Bukan Bank	10.87	10.95	9.92	9.68
c. Jasa Penunjang Keuangan	0.54	7.12	7.32	4.07
d. Sewa Bangunan	9.06	8.51	8.99	10.63
e. Jasa Perusahaan	7.69	8.41	8.39	10.17
<b>9. JASA - JASA</b>	<b>4.51</b>	<b>3.71</b>	<b>3.35</b>	<b>3.46</b>
a. Pemerintahan Umum	2.07	0.02	(0.17)	(0.28)
1). Adm. Pemerintahan & Pertahanan	1.74	0.01	(0.02)	(0.22)
2). Jasa Pemerintahan lainnya	2.66	0.04	(0.42)	(0.39)
b. Swasta	7.22	7.81	7.20	7.53
1). Sosial Kemasyarakatan	7.33	7.22	6.69	8.18
2). Hiburan dan Rekreasi	8.17	10.01	9.96	6.92
3). Perorangan dan Rumah tangga	7.06	7.78	7.07	7.34
<b>PRODUK DOMESTIK BRUTO</b>	<b>3.52</b>	<b>4.21</b>	<b>5.55</b>	<b>4.68</b>
<b>PRODUK DOMESTIK BRUTO TANPA MIGAS</b>	<b>4.34</b>	<b>4.73</b>	<b>6.14</b>	<b>5.69</b>

\* Angka sementara

\*\* Angka sangat sementara

Tabel 6. (Lanjutan)

LAPANGAN USAHA	2003			
	I	II	III	IV
(1)	(6)	(7)	(8)	(9)
<b>1. PERTANIAN, PETERNAKAN, KEHUTANAN DAN PERIKANAN</b>	<b>2.34</b>	<b>3.08</b>	<b>4.82</b>	<b>5.06</b>
a. Tanaman Bahan Makanan	1.70	3.04	3.93	7.17
b. Tanaman Perkebunan	3.72	0.84	7.43	4.20
c. Peternakan dan Hasil-hasilnya	6.36	4.97	3.42	1.83
d. Kehutanan	(7.03)	0.58	0.83	6.58
e. Perikanan	4.82	5.71	7.07	2.65
<b>2. PERTAMBANGAN DAN PENGGALIAN</b>	<b>1.17</b>	<b>3.77</b>	<b>(2.42)</b>	<b>(7.81)</b>
a. Minyak dan gas bumi	(8.18)	(4.62)	(2.78)	(2.92)
b. Pertambangan Bukan Migas.	24.91	21.86	(3.67)	(21.63)
c. Penggalian.	6.09	6.53	5.97	5.75
<b>3. INDUSTRI PENGOLAHAN</b>	<b>4.61</b>	<b>4.27</b>	<b>5.38</b>	<b>7.04</b>
a. Industri Migas	(0.68)	4.74	2.12	(2.53)
1). Pengilangan Minyak Bumi	8.24	(1.89)	5.36	(1.21)
2). Gas Alam Cair	(6.77)	10.08	(0.06)	(3.49)
b. Industri bukan Migas	5.40	4.20	5.83	8.45
1). Makanan, Minuman dan Tembakau	0.17	0.80	3.86	5.90
2). Tekstil, Brg. kulit & Alas kaki	7.51	5.61	6.49	5.16
3). Brg. kayu & Hasil hutan lainnya.	1.87	(0.53)	(0.89)	4.50
4). Kertas dan Barang cetakan	13.21	9.33	4.43	7.10
5). Pupuk, Kimia & Barang dari karet	8.72	12.61	10.81	10.68
6). Semen & Brg. Galian bukan logam	0.11	2.12	9.67	16.47
7). Logam Dasar Besi & Baja	1.68	(10.25)	(14.80)	(7.57)
8). Alat Angk., Mesin & Peralatannya	8.61	4.75	8.51	13.60
9). Barang lainnya	29.14	24.65	14.02	6.46
<b>4. LISTRIK, GAS, DAN AIR BERSIH</b>	<b>6.03</b>	<b>5.21</b>	<b>6.26</b>	<b>2.11</b>
a. Listrik	5.07	5.93	7.48	1.48
b. Gas Kota	16.93	5.33	9.33	10.21
c. Air bersih	1.58	2.31	(1.03)	(1.45)
<b>5. BANGUNAN</b>	<b>6.12</b>	<b>6.56</b>	<b>5.99</b>	<b>5.76</b>
<b>6. PERDAGANGAN, HOTEL DAN RESTORAN</b>	<b>7.55</b>	<b>6.59</b>	<b>4.00</b>	<b>3.81</b>
a. Perdagangan Besar dan Eceran	8.24	7.04	3.80	3.50
b. Hotel	4.55	5.25	6.35	8.73
c. Restoran	4.41	4.40	4.50	4.20
<b>7. PENGANGKUTAN DAN KOMUNIKASI</b>	<b>12.65</b>	<b>9.11</b>	<b>12.42</b>	<b>14.47</b>
a. Pengangkutan	13.08	5.94	9.26	10.70
1). Angkutan Rel	(16.21)	(20.24)	(13.17)	12.09
2). Angkutan Jalan raya	5.84	6.71	7.25	7.03
3). Angkutan laut	18.66	(7.87)	4.52	11.57
4). Angk. Sungai, Danau & Penyebrangan	3.43	3.28	3.86	5.11
5). Angkutan Udara	52.64	24.80	27.91	23.04
6). Jasa Penunjang Angkutan	13.40	7.42	8.98	12.01
b. Komunikasi	11.74	16.33	19.40	22.72
<b>8. KEUANGAN, PERSEWAAN &amp; JASA PERSH.</b>	<b>6.29</b>	<b>7.31</b>	<b>6.05</b>	<b>7.27</b>
a. Bank	2.42	5.78	3.92	8.48
b. Lembaga Keuangan Bukan Bank	8.41	8.23	9.72	9.86
c. Jasa Penunjang Keuangan	2.27	3.65	5.50	11.11
d. Sewa Bangunan	10.24	9.35	8.34	6.41
e. Jasa Perusahaan	10.07	7.84	6.44	4.18
<b>9. JASA - JASA</b>	<b>4.00</b>	<b>4.27</b>	<b>4.63</b>	<b>4.71</b>
a. Pemerintahan Umum	0.27	0.95	1.05	1.50
1). Adm. Pemerintahan & Pertahanan	0.11	0.49	1.01	1.61
2). Jasa Pemerintahan lainnya	0.57	1.77	1.14	1.31
b. Swasta	7.95	7.69	8.28	7.95
1). Sosial Kemasyarakatan	8.37	7.90	8.72	7.60
2). Hiburan dan Rekreasi	2.34	3.95	6.84	11.24
3). Perorangan dan Rumah tangga	8.46	8.06	8.28	7.69
<b>PRODUK DOMESTIK BRUTO</b>	<b>4.91</b>	<b>5.03</b>	<b>4.56</b>	<b>4.63</b>
<b>PRODUK DOMESTIK BRUTO TANPA MIGAS</b>	<b>6.25</b>	<b>5.81</b>	<b>5.22</b>	<b>5.53</b>

\* Angka sementara

\*\* Angka sangat sementara

Tabel 6. (Lanjutan)

LAPANGAN USAHA	2004*			
	I	II	III	IV
(1)	(10)	(11)	(12)	(13)
<b>1. PERTANIAN, PETERNAKAN, KEHUTANAN DAN PERIKANAN</b>	<b>5.32</b>	<b>3.39</b>	<b>2.84</b>	<b>1.27</b>
a. Tanaman Bahan Makanan	5.07	3.64	3.66	(2.42)
b. Tanaman Perkebunan	3.69	2.08	(0.92)	6.92
c. Peternakan dan Hasil-hasilnya	3.66	2.30	4.47	2.96
d. Kehutanan	15.24	2.99	(4.06)	(7.74)
e. Perikanan	4.99	5.20	8.28	8.85
<b>2. PERTAMBANGAN DAN PENGGALIAN</b>	<b>(9.65)</b>	<b>(8.63)</b>	<b>(5.67)</b>	<b>6.93</b>
a. Minyak dan gas bumi	(3.44)	(4.02)	(5.50)	(4.29)
b. Pertambangan Bukan Migas.	(26.29)	(20.28)	(9.33)	35.90
c. Penggalan.	7.73	7.13	7.42	7.57
<b>3. INDUSTRI PENGOLAHAN</b>	<b>5.93</b>	<b>7.19</b>	<b>4.99</b>	<b>7.43</b>
a. Industri Migas	(1.99)	(0.60)	(2.73)	(2.44)
1). Pengilangan Minyak Bumi	(6.86)	7.12	(0.84)	0.20
2). Gas Alam Cair	1.86	(6.15)	(4.07)	(4.39)
b. Industri bukan Migas	7.04	8.24	6.03	8.73
1). Makanan, Minuman dan Tembakau	4.07	1.48	(1.70)	1.97
2). Tekstil, Brg. kulit & Alas kaki	7.07	2.03	0.91	6.36
3). Brg. kayu & Hasil hutan lainnya.	(3.46)	(0.28)	(2.30)	(2.21)
4). Kertas dan Barang cetakan	8.78	7.90	6.21	7.54
5). Pupuk, Kimia & Barang dari karet	4.02	7.94	9.08	14.65
6). Semen & Brg. Galian bukan logam	11.09	9.03	10.67	7.53
7). Logam Dasar Besi & Baja	(4.40)	(1.84)	(2.04)	(2.06)
8). Alat Angk., Mesin & Peralatannya	13.83	21.90	17.41	17.57
9). Barang lainnya	13.21	11.58	12.53	13.76
<b>4. LISTRIK, GAS, DAN AIR BERSIH</b>	<b>4.78</b>	<b>6.17</b>	<b>3.20</b>	<b>6.81</b>
a. Listrik	5.90	5.83	2.71	6.20
b. Gas Kota	5.56	12.63	6.09	13.68
c. Air bersih	(0.20)	2.12	2.67	3.53
<b>5. BANGUNAN</b>	<b>7.75</b>	<b>7.16</b>	<b>7.46</b>	<b>7.59</b>
<b>6. PERDAGANGAN, HOTEL DAN RESTORAN</b>	<b>2.80</b>	<b>4.02</b>	<b>6.61</b>	<b>9.23</b>
a. Perdagangan Besar dan Eceran	2.11	3.38	6.60	9.83
b. Hotel	8.42	10.67	6.67	6.16
c. Restoran	5.25	5.85	6.69	6.59
<b>7. PENGANGKUTAN DAN KOMUNIKASI</b>	<b>13.37</b>	<b>13.82</b>	<b>14.06</b>	<b>12.37</b>
a. Pengangkutan	7.17	8.88	10.44	8.48
1). Angkutan Rel	2.27	(2.71)	15.11	(15.31)
2). Angkutan Jalan raya	6.11	4.23	4.59	5.03
3). Angkutan laut	(3.42)	3.50	8.80	5.01
4). Angk. Sungai, Danau & Penyebrangan	4.28	4.04	4.44	3.70
5). Angkutan Udara	23.35	34.24	32.56	29.80
6). Jasa Penunjang Angkutan	7.51	9.45	10.55	7.46
b. Komunikasi	26.76	24.07	21.37	20.04
<b>8. KEUANGAN, PERSEWAAN &amp; JASA PERSH.</b>	<b>6.70</b>	<b>5.85</b>	<b>8.43</b>	<b>9.77</b>
a. Bank	6.37	2.86	6.92	8.03
b. Lembaga Keuangan Bukan Bank	9.97	9.50	8.75	8.88
c. Jasa Penunjang Keuangan	12.85	7.96	6.87	6.99
d. Sewa Bangunan	6.46	8.02	9.38	10.50
e. Jasa Perusahaan	6.26	8.52	10.82	13.90
<b>9. JASA - JASA</b>	<b>4.93</b>	<b>5.05</b>	<b>4.43</b>	<b>4.98</b>
a. Pemerintahan Umum	1.35	2.41	1.16	1.69
1). Adm. Pemerintahan & Pertahanan	1.43	2.17	0.87	1.36
2). Jasa Pemerintahan lainnya	1.22	2.83	1.67	2.27
b. Swasta	8.44	7.61	7.54	8.11
1). Sosial Kemasyarakatan	8.28	8.10	7.78	7.68
2). Hiburan dan Rekreasi	13.28	9.18	5.69	5.51
3). Perorangan dan Rumah tangga	7.94	7.23	7.66	8.60
<b>PRODUK DOMESTIK BRUTO</b>	<b>4.10</b>	<b>4.36</b>	<b>4.63</b>	<b>7.13</b>
<b>PRODUK DOMESTIK BRUTO TANPA MIGAS</b>	<b>4.88</b>	<b>5.14</b>	<b>5.62</b>	<b>8.33</b>

\* Angka sementara

\*\* Angka sangat sementara

Tabel 6. (Lanjutan)

LAPANGAN USAHA	2005**			
	I	II	III	IV
(1)	(10)	(11)	(12)	(13)
<b>1. PERTANIAN, PETERNAKAN, KEHUTANAN DAN PERIKANAN</b>	<b>1.10</b>	<b>0.92</b>	<b>2.95</b>	<b>5.46</b>
a. Tanaman Bahan Makanan	2.88	0.06	3.18	4.79
b. Tanaman Perkebunan	(4.50)	1.60	1.68	8.61
c. Peternakan dan Hasil-hasilnya	(1.36)	1.88	4.28	6.80
d. Kehutanan	(8.13)	(4.65)	0.47	4.04
e. Perikanan	4.04	5.26	4.08	3.73
<b>2. PERTAMBANGAN DAN PENGGALIAN</b>	<b>4.06</b>	<b>(0.53)</b>	<b>1.01</b>	<b>1.92</b>
a. Minyak dan gas bumi	(2.46)	(3.22)	(1.83)	(1.27)
b. Pertambangan Bukan Migas.	19.76	2.49	4.91	6.40
c. Penggalian.	7.40	8.20	6.89	6.84
<b>3. INDUSTRI PENGOLAHAN</b>	<b>6.31</b>	<b>4.94</b>	<b>4.46</b>	<b>2.91</b>
a. Industri Migas	(3.16)	(5.29)	(5.64)	(7.13)
1). Pengilangan Minyak Bumi	(1.93)	(4.02)	(5.44)	(9.17)
2). Gas Alam Cair	(4.06)	(6.34)	(5.78)	(5.54)
b. Industri bukan Migas	7.53	6.21	5.70	4.09
1). Makanan, Minuman dan Tembakau	4.73	3.14	1.98	1.17
2). Tekstil, Brg. kulit & Alas kaki	(0.72)	3.30	1.45	1.19
3). Brg. kayu & Hasil hutan lainnya.	0.37	(2.26)	0.37	(3.80)
4). Kertas dan Barang cetakan	3.26	2.36	6.90	(2.53)
5). Pupuk, Kimia & Barang dari karet	17.62	9.98	6.12	3.14
6). Semen & Brg. Galian bukan logam	8.95	7.58	2.45	(2.85)
7). Logam Dasar Besi & Baja	(7.86)	(4.01)	(3.16)	0.17
8). Alat Angk., Mesin & Peralatannya	13.09	11.54	12.71	12.16
9). Barang lainnya	4.03	3.17	0.97	2.37
<b>4. LISTRIK, GAS, DAN AIR BERSIH</b>	<b>6.36</b>	<b>6.86</b>	<b>6.60</b>	<b>6.13</b>
a. Listrik	6.76	7.38	6.78	6.91
b. Gas Kota	7.59	7.40	7.37	3.64
c. Air bersih	3.65	4.17	5.14	5.14
<b>5. BANGUNAN</b>	<b>7.42</b>	<b>8.23</b>	<b>6.91</b>	<b>6.86</b>
<b>6. PERDAGANGAN, HOTEL DAN RESTORAN</b>	<b>9.88</b>	<b>10.01</b>	<b>8.65</b>	<b>6.01</b>
a. Perdagangan Besar dan Eceran	10.55	10.98	9.17	6.12
b. Hotel	9.95	4.97	6.82	5.13
c. Restoran	5.94	5.90	6.04	5.63
<b>7. PENGANGKUTAN DAN KOMUNIKASI</b>	<b>14.27</b>	<b>14.10</b>	<b>12.99</b>	<b>10.78</b>
a. Pengangkutan	10.27	7.73	5.17	2.61
1). Angkutan Rel	(1.07)	(0.79)	(12.20)	3.69
2). Angkutan Jalan raya	4.79	5.31	4.86	4.75
3). Angkutan laut	22.42	13.73	5.38	(2.64)
4). Angk. Sungai, Danau & Penyebrangan	4.05	3.60	4.75	4.76
5). Angkutan Udara	21.62	13.15	7.63	1.71
6). Jasa Penunjang Angkutan	9.41	6.61	4.79	2.15
b. Komunikasi	21.56	25.70	27.37	25.36
<b>8. KEUANGAN, PERSEWAAN &amp; JASA PERSH.</b>	<b>6.66</b>	<b>8.86</b>	<b>7.86</b>	<b>5.21</b>
a. Bank	3.08	8.88	6.75	0.60
b. Lembaga Keuangan Bukan Bank	8.14	8.41	8.47	8.07
c. Jasa Penunjang Keuangan	6.79	5.47	2.08	(0.89)
d. Sewa Bangunan	9.34	8.52	8.67	9.34
e. Jasa Perusahaan	11.09	9.75	9.38	9.28
<b>9. JASA - JASA</b>	<b>4.64</b>	<b>4.43</b>	<b>5.58</b>	<b>5.97</b>
a. Pemerintahan Umum	1.61	0.77	2.97	2.27
1). Adm. Pemerintahan & Pertahanan	1.28	0.84	2.97	2.16
2). Jasa Pemerintahan lainnya	2.18	0.66	2.96	2.47
b. Swasta	7.43	7.80	7.92	9.26
1). Sosial Kemasyarakatan	8.00	7.41	7.43	7.84
2). Hiburan dan Rekreasi	6.05	6.49	6.36	4.68
3). Perorangan dan Rumah tangga	7.37	8.12	8.31	10.38
<b>PRODUK DOMESTIK BRUTO</b>	<b>6.25</b>	<b>5.63</b>	<b>5.63</b>	<b>4.90</b>
<b>PRODUK DOMESTIK BRUTO TANPA MIGAS</b>	<b>7.18</b>	<b>6.58</b>	<b>6.48</b>	<b>5.70</b>

\* Angka sementara

\*\* Angka sangat sementara

**Tabel 7. LAJU PERTUMBUHAN KUMULATIF PDB TRIWULANAN  
MENURUT LAPANGAN USAHA (persen)**

LAPANGAN USAHA	2002			
	I	II	III	IV
(1)	(2)	(3)	(4)	(5)
<b>1. PERTANIAN, PETERNAKAN, KEHUTANAN DAN PERIKANAN</b>	<b>1.50</b>	<b>2.84</b>	<b>2.78</b>	<b>3.45</b>
a. Tanaman Bahan Makanan	1.11	1.93	0.79	2.13
b. Tanaman Perkebunan	4.33	4.65	5.93	5.83
c. Peternakan dan Hasil-hasilnya	8.56	7.05	6.88	6.52
d. Kehutanan	(11.26)	(2.66)	(0.91)	2.31
e. Perikanan	1.82	4.10	5.42	3.42
<b>2. PERTAMBANGAN DAN PENGGALIAN</b>	<b>(3.26)</b>	<b>(1.68)</b>	<b>0.61</b>	<b>1.00</b>
a. Minyak dan gas bumi	(2.38)	(1.94)	(2.12)	(2.98)
b. Pertambangan Bukan Migas.	(7.17)	(2.41)	6.05	9.72
c. Penggalan.	2.89	3.56	5.08	5.48
<b>3. INDUSTRI PENGOLAHAN</b>	<b>6.43</b>	<b>6.05</b>	<b>6.34</b>	<b>5.29</b>
a. Industri Migas	(2.87)	0.02	2.53	2.52
1). Pengilangan Minyak Bumi	(2.73)	(2.41)	(4.84)	(3.75)
2). Gas Alam Cair	(2.96)	1.89	8.55	7.56
b. Industri bukan Migas	7.97	6.96	6.89	5.69
1). Makanan, Minuman dan Tembakau	0.78	1.35	1.13	0.19
2). Tekstil, Brg. kulit & Alas kaki	2.10	0.67	2.48	3.23
3). Brg. kayu & Hasil hutan lainnya.	2.61	1.24	1.55	0.62
4). Kertas dan Barang cetakan	4.31	1.71	3.46	5.26
5). Pupuk, Kimia & Barang dari karet	(1.77)	0.73	3.56	4.73
6). Semen & Brg. Galian bukan logam	16.27	11.15	9.25	6.56
7). Logam Dasar Besi & Baja	(14.10)	(6.76)	(1.73)	(1.28)
8). Alat Angk., Mesin & Peralatannya	35.33	28.52	23.82	18.09
9). Barang lainnya	(14.22)	(17.47)	(14.68)	(11.08)
<b>4. LISTRIK, GAS, DAN AIR BERSIH</b>	<b>12.23</b>	<b>9.33</b>	<b>8.78</b>	<b>8.94</b>
a. Listrik	9.07	6.24	5.74	6.00
b. Gas Kota	19.39	15.71	14.20	14.17
c. Air bersih	19.84	17.35	17.38	17.42
<b>5. BANGUNAN</b>	<b>2.88</b>	<b>3.55</b>	<b>5.08</b>	<b>5.48</b>
<b>6. PERDAGANGAN, HOTEL DAN RESTORAN</b>	<b>2.22</b>	<b>2.27</b>	<b>3.37</b>	<b>4.27</b>
a. Perdagangan Besar dan Eceran	1.70	1.75	3.02	4.14
b. Hotel	4.83	4.53	5.03	4.83
c. Restoran	4.57	4.72	4.96	4.87
<b>7. PENGANGKUTAN DAN KOMUNIKASI</b>	<b>5.56</b>	<b>7.83</b>	<b>8.26</b>	<b>8.39</b>
a. Pengangkutan	1.20	4.56	5.13	5.36
1). Angkutan Rel	(6.33)	(2.72)	(4.43)	(6.52)
2). Angkutan Jalan raya	4.21	5.49	5.39	5.19
3). Angkutan laut	(5.92)	3.33	2.11	1.65
4). Angk. Sungai, Danau & Penyebrangan	2.17	3.57	3.50	3.39
5). Angkutan Udara	(4.77)	2.11	8.38	11.78
6). Jasa Penunjang Angkutan	1.93	5.10	5.97	6.35
b. Komunikasi	16.27	15.85	15.87	15.73
<b>8. KEUANGAN, PERSEWAAN &amp; JASA PERSH.</b>	<b>7.73</b>	<b>6.92</b>	<b>6.61</b>	<b>6.70</b>
a. Bank	6.62	4.90	4.21	3.97
b. Lembaga Keuangan Bukan Bank	10.87	10.91	10.57	10.34
c. Jasa Penunjang Keuangan	0.54	3.76	4.95	4.73
d. Sewa Bangunan	9.06	8.79	8.86	9.31
e. Jasa Perusahaan	7.69	8.05	8.17	8.68
<b>9. JASA - JASA</b>	<b>4.51</b>	<b>4.10</b>	<b>3.85</b>	<b>3.75</b>
a. Pemerintahan Umum	2.07	1.04	0.63	0.40
1). Adm. Pemerintahan & Pertahanan	1.74	0.87	0.57	0.37
2). Jasa Pemerintahan lainnya	2.66	1.34	0.74	0.46
b. Swasta	7.22	7.52	7.41	7.44
1). Sosial Kemasyarakatan	7.33	7.27	7.07	7.36
2). Hiburan dan Rekreasi	8.17	9.09	9.39	8.76
3). Perorangan dan Rumah tangga	7.06	7.42	7.30	7.31
<b>PRODUK DOMESTIK BRUTO</b>	<b>3.52</b>	<b>3.87</b>	<b>4.44</b>	<b>4.50</b>
<b>PRODUK DOMESTIK BRUTO TANPA MIGAS</b>	<b>4.34</b>	<b>4.53</b>	<b>5.08</b>	<b>5.23</b>

\* Angka sementara

\*\* Angka sangat sementara



Tabel 7. (Lanjutan)

LAPANGAN USAHA	2003			
	I	II	III	IV
(1)	(6)	(7)	(8)	(9)
<b>1. PERTANIAN, PETERNAKAN, KEHUTANAN DAN PERIKANAN</b>	<b>2.34</b>	<b>2.72</b>	<b>3.44</b>	<b>3.79</b>
a. Tanaman Bahan Makanan	1.70	2.33	2.83	3.64
b. Tanaman Perkebunan	3.72	1.86	4.42	4.37
c. Peternakan dan Hasil-hasilnya	6.36	5.67	4.92	4.13
d. Kehutanan	(7.03)	(2.79)	(1.51)	0.52
e. Perikanan	4.82	5.28	5.90	5.05
<b>2. PERTAMBANGAN DAN PENGGALIAN</b>	<b>1.17</b>	<b>2.48</b>	<b>0.78</b>	<b>(1.37)</b>
a. Minyak dan gas bumi	(8.18)	(6.44)	(5.23)	(4.66)
b. Pertambangan Bukan Migas.	24.91	23.27	12.86	3.96
c. Penggalan.	6.09	6.31	6.20	6.08
<b>3. INDUSTRI PENGOLAHAN</b>	<b>4.61</b>	<b>4.44</b>	<b>4.76</b>	<b>5.33</b>
a. Industri Migas	(0.68)	1.92	1.99	0.82
1). Pengilangan Minyak Bumi	8.24	3.12	3.85	2.54
2). Gas Alam Cair	(6.77)	1.04	0.66	(0.41)
b. Industri bukan Migas	5.40	4.80	5.15	5.97
1). Makanan, Minuman dan Tembakau	0.17	0.49	1.64	2.69
2). Tekstil, Brg. kulit & Alas kaki	7.51	6.55	6.53	6.18
3). Brg. kayu & Hasil hutan lainnya.	1.87	0.66	0.13	1.19
4). Kertas dan Barang cetakan	13.21	11.24	8.87	8.41
5). Pupuk, Kimia & Barang dari karet	8.72	10.67	10.72	10.71
6). Semen & Brg. Galian bukan logam	0.11	1.12	3.99	7.06
7). Logam Dasar Besi & Baja	1.68	(4.49)	(8.11)	(7.97)
8). Alat Angk., Mesin & Peralatannya	8.61	6.66	7.29	8.88
9). Barang lainnya	29.14	26.83	22.15	17.74
<b>4. LISTRIK, GAS, DAN AIR BERSIH</b>	<b>6.03</b>	<b>5.61</b>	<b>5.84</b>	<b>4.87</b>
a. Listrik	5.07	5.50	6.18	4.95
b. Gas Kota	16.93	10.91	10.36	10.32
c. Air bersih	1.58	1.94	0.94	0.33
<b>5. BANGUNAN</b>	<b>6.12</b>	<b>6.34</b>	<b>6.22</b>	<b>6.10</b>
<b>6. PERDAGANGAN, HOTEL DAN RESTORAN</b>	<b>7.55</b>	<b>7.07</b>	<b>6.01</b>	<b>5.45</b>
a. Perdagangan Besar dan Eceran	8.24	7.63	6.31	5.59
b. Hotel	4.55	4.90	5.40	6.24
c. Restoran	4.41	4.41	4.44	4.38
<b>7. PENGANGKUTAN DAN KOMUNIKASI</b>	<b>12.65</b>	<b>10.83</b>	<b>11.38</b>	<b>12.19</b>
a. Pengangkutan	13.08	9.37	9.33	9.69
1). Angkutan Rel	(16.21)	(18.33)	(16.61)	(9.82)
2). Angkutan Jalan raya	5.84	6.28	6.60	6.71
3). Angkutan laut	18.66	3.54	3.87	5.94
4). Angk. Sungai, Danau & Penyebrangan	3.43	3.36	3.53	3.93
5). Angkutan Udara	52.64	37.35	33.70	30.67
6). Jasa Penunjang Angkutan	13.40	10.31	9.85	10.41
b. Komunikasi	11.74	14.05	15.89	17.69
<b>8. KEUANGAN, PERSEWAAN &amp; JASA PERSH.</b>	<b>6.29</b>	<b>6.80</b>	<b>6.55</b>	<b>6.73</b>
a. Bank	2.42	4.08	4.03	5.13
b. Lembaga Keuangan Bukan Bank	8.41	8.32	8.79	9.07
c. Jasa Penunjang Keuangan	2.27	2.97	3.83	5.64
d. Sewa Bangunan	10.24	9.79	9.30	8.55
e. Jasa Perusahaan	10.07	8.94	8.09	7.08
<b>9. JASA - JASA</b>	<b>4.00</b>	<b>4.14</b>	<b>4.30</b>	<b>4.41</b>
a. Pemerintahan Umum	0.27	0.61	0.76	0.94
1). Adm. Pemerintahan & Pertahanan	0.11	0.30	0.53	0.80
2). Jasa Pemerintahan lainnya	0.57	1.17	1.16	1.19
b. Swasta	7.95	7.82	7.97	7.97
1). Sosial Kemasyarakatan	8.37	8.13	8.33	8.14
2). Hiburan dan Rekreasi	2.34	3.16	4.42	6.13
3). Perorangan dan Rumah tangga	8.46	8.26	8.27	8.12
<b>PRODUK DOMESTIK BRUTO</b>	<b>4.91</b>	<b>4.97</b>	<b>4.83</b>	<b>4.78</b>
<b>PRODUK DOMESTIK BRUTO TANPA MIGAS</b>	<b>6.25</b>	<b>6.03</b>	<b>5.75</b>	<b>5.69</b>

\* Angka sementara

\*\* Angka sangat sementara

Tabel 7. (Lanjutan)

LAPANGAN USAHA	2004*			
	I	II	III	IV
(1)	(10)	(11)	(12)	(13)
<b>1. PERTANIAN, PETERNAKAN, KEHUTANAN DAN PERIKANAN</b>	<b>5.32</b>	<b>4.33</b>	<b>3.81</b>	<b>3.26</b>
a. Tanaman Bahan Makanan	5.07	4.40	4.17	2.89
b. Tanaman Perkebunan	3.69	2.66	0.97	2.21
c. Peternakan dan Hasil-hasilnya	3.66	2.99	3.47	3.35
d. Kehutanan	15.24	8.18	3.75	0.70
e. Perikanan	4.99	5.10	6.21	6.89
<b>2. PERTAMBANGAN DAN PENGGALIAN</b>	<b>(9.65)</b>	<b>(9.13)</b>	<b>(7.97)</b>	<b>(4.48)</b>
a. Minyak dan gas bumi	(3.44)	(3.73)	(4.33)	(4.32)
b. Pertambangan Bukan Migas.	(26.29)	(23.10)	(18.56)	(7.96)
c. Penggalan.	7.73	7.43	7.42	7.46
<b>3. INDUSTRI PENGOLAHAN</b>	<b>5.93</b>	<b>6.56</b>	<b>6.02</b>	<b>6.38</b>
a. Industri Migas	(1.99)	(1.30)	(1.79)	(1.95)
1). Pengilangan Minyak Bumi	(6.86)	(0.14)	(0.37)	(0.23)
2). Gas Alam Cair	1.86	(2.18)	(2.83)	(3.22)
b. Industri bukan Migas	7.04	7.65	7.09	7.51
1). Makanan, Minuman dan Tembakau	4.07	2.75	1.20	1.39
2). Tekstil, Brg. kulit & Alas kaki	7.07	4.54	3.31	4.06
3). Brg. kayu & Hasil hutan lainnya.	(3.46)	(1.88)	(2.02)	(2.07)
4). Kertas dan Barang cetakan	8.78	8.34	7.63	7.61
5). Pupuk, Kimia & Barang dari karet	4.02	6.02	7.07	9.01
6). Semen & Brg. Galian bukan logam	11.09	10.04	10.26	9.53
7). Logam Dasar Besi & Baja	(4.40)	(3.16)	(2.79)	(2.61)
8). Alat Angk., Mesin & Peralatannya	13.83	17.85	17.70	17.67
9). Barang lainnya	13.21	12.39	12.44	12.77
<b>4. LISTRIK, GAS, DAN AIR BERSIH</b>	<b>4.78</b>	<b>5.48</b>	<b>4.69</b>	<b>5.22</b>
a. Listrik	5.90	5.87	4.77	5.13
b. Gas Kota	5.56	9.04	8.02	9.40
c. Air bersih	(0.20)	0.95	1.52	2.02
<b>5. BANGUNAN</b>	<b>7.75</b>	<b>7.45</b>	<b>7.45</b>	<b>7.49</b>
<b>6. PERDAGANGAN, HOTEL DAN RESTORAN</b>	<b>2.80</b>	<b>3.41</b>	<b>4.49</b>	<b>5.69</b>
a. Perdagangan Besar dan Eceran	2.11	2.75	4.05	5.50
b. Hotel	8.42	9.56	8.55	7.93
c. Restoran	5.25	5.55	5.93	6.10
<b>7. PENGANGKUTAN DAN KOMUNIKASI</b>	<b>13.37</b>	<b>13.59</b>	<b>13.76</b>	<b>13.38</b>
a. Pengangkutan	7.17	8.03	8.86	8.76
1). Angkutan Rel	2.27	(0.29)	5.07	(0.92)
2). Angkutan Jalan raya	6.11	5.17	4.97	4.99
3). Angkutan laut	(3.42)	0.09	3.09	3.63
4). Angk. Sungai, Danau & Penyebrangan	4.28	4.16	4.25	4.11
5). Angkutan Udara	23.35	28.78	30.18	30.07
6). Jasa Penunjang Angkutan	7.51	8.49	9.20	8.73
b. Komunikasi	26.76	25.38	23.96	22.88
<b>8. KEUANGAN, PERSEWAAN &amp; JASA PERSH.</b>	<b>6.70</b>	<b>6.27</b>	<b>7.00</b>	<b>7.70</b>
a. Bank	6.37	4.61	5.38	6.06
b. Lembaga Keuangan Bukan Bank	9.97	9.73	9.39	9.26
c. Jasa Penunjang Keuangan	12.85	10.36	9.15	8.59
d. Sewa Bangunan	6.46	7.24	7.96	8.61
e. Jasa Perusahaan	6.26	7.39	8.54	9.90
<b>9. JASA - JASA</b>	<b>4.93</b>	<b>4.99</b>	<b>4.80</b>	<b>4.85</b>
a. Pemerintahan Umum	1.35	1.88	1.64	1.65
1). Adm. Pemerintahan & Pertahanan	1.43	1.80	1.49	1.46
2). Jasa Pemerintahan lainnya	1.22	2.03	1.91	2.00
b. Swasta	8.44	8.02	7.85	7.92
1). Sosial Kemasyarakatan	8.28	8.19	8.05	7.96
2). Hiburan dan Rekreasi	13.28	11.18	9.26	8.27
3). Perorangan dan Rumah tangga	7.94	7.58	7.61	7.86
<b>PRODUK DOMESTIK BRUTO</b>	<b>4.10</b>	<b>4.23</b>	<b>4.37</b>	<b>5.05</b>
<b>PRODUK DOMESTIK BRUTO TANPA MIGAS</b>	<b>4.88</b>	<b>5.01</b>	<b>5.22</b>	<b>5.99</b>

\* Angka sementara

\*\* Angka sangat sementara

Tabel 7. (Lanjutan)

LAPANGAN USAHA	2005**			
	I	II	III	IV
(1)	(10)	(11)	(12)	(13)
<b>1. PERTANIAN, PETERNAKAN, KEHUTANAN DAN PERIKANAN</b>	<b>1.10</b>	<b>1.01</b>	<b>1.68</b>	<b>2.49</b>
a. Tanaman Bahan Makanan	2.88	1.56	2.06	2.57
b. Tanaman Perkebunan	(4.50)	(0.61)	0.45	2.23
c. Peternakan dan Hasil-hasilnya	(1.36)	0.22	1.57	2.87
d. Kehutanan	(8.13)	(6.22)	(3.98)	(2.03)
e. Perikanan	4.04	4.68	4.47	4.27
<b>2. PERTAMBANGAN DAN PENGGALIAN</b>	<b>4.06</b>	<b>1.71</b>	<b>1.47</b>	<b>1.59</b>
a. Minyak dan gas bumi	(2.46)	(2.84)	(2.50)	(2.19)
b. Pertambangan Bukan Migas.	19.76	10.27	8.30	7.76
c. Penggalian.	7.40	7.81	7.49	7.32
<b>3. INDUSTRI PENGOLAHAN</b>	<b>6.31</b>	<b>5.62</b>	<b>5.22</b>	<b>4.63</b>
a. Industri Migas	(3.16)	(4.22)	(4.70)	(5.30)
1). Pengilangan Minyak Bumi	(1.93)	(3.01)	(3.81)	(5.15)
2). Gas Alam Cair	(4.06)	(5.16)	(5.37)	(5.41)
b. Industri bukan Migas	7.53	6.86	6.47	5.85
1). Makanan, Minuman dan Tembakau	4.73	3.93	3.27	2.73
2). Tekstil, Brg. kulit & Alas kaki	(0.72)	1.24	1.31	1.28
3). Brg. kayu & Hasil hutan lainnya.	0.37	(0.96)	(0.52)	(1.34)
4). Kertas dan Barang cetakan	3.26	2.81	4.16	2.45
5). Pupuk, Kimia & Barang dari karet	17.62	13.65	11.02	8.90
6). Semen & Brg. Galian bukan logam	8.95	8.26	6.20	3.82
7). Logam Dasar Besi & Baja	(7.86)	(5.96)	(5.05)	(3.76)
8). Alat Angk., Mesin & Peralatannya	13.09	12.29	12.43	12.36
9). Barang lainnya	4.03	3.60	2.71	2.62
<b>4. LISTRIK, GAS, DAN AIR BERSIH</b>	<b>6.36</b>	<b>6.62</b>	<b>6.61</b>	<b>6.49</b>
a. Listrik	6.76	7.08	6.98	6.96
b. Gas Kota	7.59	7.50	7.45	6.48
c. Air bersih	3.65	3.91	4.32	4.53
<b>5. BANGUNAN</b>	<b>7.42</b>	<b>7.82</b>	<b>7.51</b>	<b>7.34</b>
<b>6. PERDAGANGAN, HOTEL DAN RESTORAN</b>	<b>9.88</b>	<b>9.95</b>	<b>9.50</b>	<b>8.59</b>
a. Perdagangan Besar dan Eceran	10.55	10.77	10.22	9.15
b. Hotel	9.95	7.42	7.22	6.69
c. Restoran	5.94	5.92	5.96	5.88
<b>7. PENGANGKUTAN DAN KOMUNIKASI</b>	<b>14.27</b>	<b>14.18</b>	<b>13.77</b>	<b>12.97</b>
a. Pengangkutan	10.27	8.98	7.65	6.32
1). Angkutan Rel	(1.07)	(0.93)	(5.22)	(2.98)
2). Angkutan Jalan raya	4.79	5.05	4.99	4.92
3). Angkutan laut	22.42	17.86	13.33	8.75
4). Angk. Sungai, Danau & Penyebrangan	4.05	3.82	4.13	4.29
5). Angkutan Udara	21.62	17.22	13.61	10.42
6). Jasa Penunjang Angkutan	9.41	7.99	6.88	5.63
b. Komunikasi	21.56	23.66	24.95	25.06
<b>8. KEUANGAN, PERSEWAAN &amp; JASA PERSH.</b>	<b>6.66</b>	<b>7.76</b>	<b>7.79</b>	<b>7.12</b>
a. Bank	3.08	5.95	6.22	4.77
b. Lembaga Keuangan Bukan Bank	8.14	8.28	8.34	8.27
c. Jasa Penunjang Keuangan	6.79	6.13	4.76	3.31
d. Sewa Bangunan	9.34	8.93	8.84	8.97
e. Jasa Perusahaan	11.09	10.41	10.06	9.85
<b>9. JASA - JASA</b>	<b>4.64</b>	<b>4.54</b>	<b>4.89</b>	<b>5.16</b>
a. Pemerintahan Umum	1.61	1.19	1.78	1.90
1). Adm. Pemerintahan & Pertahanan	1.28	1.06	1.69	1.81
2). Jasa Pemerintahan lainnya	2.18	1.41	1.93	2.06
b. Swasta	7.43	7.62	7.72	8.12
1). Sosial Kemasyarakatan	8.00	7.70	7.61	7.67
2). Hiburan dan Rekreasi	6.05	6.27	6.30	5.88
3). Perorangan dan Rumah tangga	7.37	7.74	7.93	8.56
<b>PRODUK DOMESTIK BRUTO</b>	<b>6.25</b>	<b>5.94</b>	<b>5.83</b>	<b>5.60</b>
<b>PRODUK DOMESTIK BRUTO TANPA MIGAS</b>	<b>7.18</b>	<b>6.88</b>	<b>6.74</b>	<b>6.48</b>

\* Angka sementara

\*\* Angka sangat sementara

**Tabel 8. INDEKS PERKEMBANGAN PRODUK DOMESTIK BRUTO TRIWULANAN  
ATAS DASAR HARGA BERLAKU MENURUT LAPANGAN USAHA**

LAPANGAN USAHA	2002			
	I	II	III	IV
(1)	(2)	(3)	(4)	(5)
<b>1. PERTANIAN, PETERNAKAN, KEHUTANAN DAN PERIKANAN</b>	<b>131.2</b>	<b>133.9</b>	<b>139.4</b>	<b>114.9</b>
a. Tanaman Bahan Makanan	153.3	135.4	130.4	101.5
b. Tanaman Perkebunan	81.3	145.3	190.2	113.0
c. Peternakan dan Hasil-hasilnya	135.0	130.9	135.8	144.2
d. Kehutanan	89.1	115.0	115.9	110.8
e. Perikanan	122.6	128.8	134.1	144.6
<b>2. PERTAMBANGAN DAN PENGGALIAN</b>	<b>87.5</b>	<b>92.2</b>	<b>101.4</b>	<b>102.8</b>
a. Minyak dan gas bumi	75.5	77.1	79.2	86.0
b. Pertambangan Bukan Migas.	110.0	123.9	153.7	137.6
c. Penggalian.	133.6	138.4	149.2	155.1
<b>3. INDUSTRI PENGOLAHAN</b>	<b>132.5</b>	<b>135.8</b>	<b>138.8</b>	<b>135.6</b>
a. Industri Migas	115.8	122.3	132.2	143.0
1). Pengilangan Minyak Bumi	167.6	189.7	196.3	215.3
2). Gas Alam Cair	78.9	74.2	86.5	91.4
b. Industri bukan Migas	135.3	138.0	139.9	134.4
1). Makanan, Minuman dan Tembakau	126.4	129.8	132.5	129.3
2). Tekstil, Brg. kulit & Alas kaki	136.5	138.7	139.1	138.9
3). Brg. kayu & Hasil hutan lainnya.	142.5	145.9	149.6	143.5
4). Kertas dan Barang cetakan	112.3	117.4	126.5	128.1
5). Pupuk, Kimia & Barang dari karet	113.3	112.5	118.3	118.5
6). Semen & Brg. Galian bukan logam	171.7	177.9	181.6	177.7
7). Logam Dasar Besi & Baja	154.8	155.1	156.0	141.4
8). Alat Angk., Mesin & Peralatannya	160.3	163.2	159.0	141.1
9). Barang lainnya	109.7	118.2	134.2	146.0
<b>4. LISTRIK, GAS, DAN AIR BERSIH</b>	<b>164.2</b>	<b>176.8</b>	<b>191.1</b>	<b>201.3</b>
a. Listrik	160.8	174.4	189.4	205.1
b. Gas Kota	167.5	187.7	204.5	194.6
c. Air bersih	176.3	179.0	187.9	190.6
<b>5. BANGUNAN</b>	<b>135.4</b>	<b>139.0</b>	<b>147.7</b>	<b>155.3</b>
<b>6. PERDAGANGAN, HOTEL DAN RESTORAN</b>	<b>131.4</b>	<b>135.8</b>	<b>143.4</b>	<b>145.7</b>
a. Perdagangan Besar dan Eceran	126.6	128.3	134.7	136.2
b. Hotel	111.7	110.4	121.7	122.0
c. Restoran	166.6	189.3	202.7	210.2
<b>7. PENGANGKUTAN DAN KOMUNIKASI</b>	<b>129.2</b>	<b>146.9</b>	<b>160.1</b>	<b>166.6</b>
a. Pengangkutan	124.1	135.2	150.2	156.1
1). Angkutan Rel	109.5	129.6	155.5	144.7
2). Angkutan Jalan raya	134.1	144.8	157.9	163.0
3). Angkutan laut	94.3	125.1	161.7	174.1
4). Angk. Sungai, Danau & Penyebrangan	126.3	131.8	141.5	144.8
5). Angkutan Udara	101.9	124.1	142.7	147.1
6). Jasa Penunjang Angkutan	132.8	127.9	131.9	137.5
b. Komunikasi	142.2	176.7	185.6	193.3
<b>8. KEUANGAN, PERSEWAAN &amp; JASA PERSH.</b>	<b>130.3</b>	<b>131.1</b>	<b>135.2</b>	<b>138.5</b>
a. Bank	123.1	121.5	125.4	126.2
b. Lembaga Keuangan Bukan Bank	143.8	149.0	151.3	156.4
c. Jasa Penunjang Keuangan	113.1	118.0	120.0	119.2
d. Sewa Bangunan	145.5	146.8	151.5	157.0
e. Jasa Perusahaan	120.3	125.2	129.7	136.3
<b>9. JASA - JASA</b>	<b>122.4</b>	<b>124.1</b>	<b>130.9</b>	<b>133.1</b>
a. Pemerintahan Umum	115.9	115.8	123.2	124.7
1). Adm. Pemerintahan & Pertahanan	115.1	115.1	120.2	121.6
2). Jasa Pemerintahan lainnya	117.3	117.2	128.6	130.3
b. Swasta	129.8	133.6	139.8	142.8
1). Sosial Kemasyarakatan	145.1	149.1	165.4	170.3
2). Hiburan dan Rekreasi	123.1	127.0	133.3	131.5
3). Perorangan dan Rumah tangga	124.5	128.2	130.3	133.3
<b>PRODUK DOMESTIK BRUTO</b>	<b>125.8</b>	<b>129.7</b>	<b>135.9</b>	<b>133.0</b>
<b>PRODUK DOMESTIK BRUTO TANPA MIGAS</b>	<b>131.0</b>	<b>135.1</b>	<b>141.5</b>	<b>137.1</b>

\* Angka sementara

\*\* Angka sangat sementara

Tabel 8. (Lanjutan)

LAPANGAN USAHA	2003			
	I	II	III	IV
(1)	(6)	(7)	(8)	(9)
<b>1. PERTANIAN, PETERNAKAN, KEHUTANAN DAN PERIKANAN</b>	<b>144.1</b>	<b>144.6</b>	<b>152.4</b>	<b>122.9</b>
a. Tanaman Bahan Makanan	168.2	144.3	140.9	107.9
b. Tanaman Perkebunan	86.6	153.5	214.3	121.2
c. Peternakan dan Hasil-hasilnya	150.6	146.2	143.4	152.0
d. Kehutanan	91.1	121.0	120.4	118.2
e. Perikanan	139.7	147.5	153.9	158.9
<b>2. PERTAMBANGAN DAN PENGGALIAN</b>	<b>107.2</b>	<b>100.6</b>	<b>98.9</b>	<b>93.0</b>
a. Minyak dan gas bumi	91.3	76.3	76.0	81.3
b. Pertambangan Bukan Migas.	140.4	155.7	146.7	104.1
c. Penggalian.	157.4	161.5	169.2	173.7
<b>3. INDUSTRI PENGOLAHAN</b>	<b>145.1</b>	<b>144.8</b>	<b>149.9</b>	<b>150.4</b>
a. Industri Migas	158.9	139.6	137.8	136.0
1). Pengilangan Minyak Bumi	247.2	214.1	218.6	205.3
2). Gas Alam Cair	95.9	86.5	80.1	86.6
b. Industri bukan Migas	142.8	145.7	151.9	152.7
1). Makanan, Minuman dan Tembakau	131.4	136.0	142.3	140.5
2). Tekstil, Brg. kulit & Alas kaki	145.5	147.5	153.0	149.2
3). Brg. kayu & Hasil hutan lainnya.	147.7	147.1	150.0	145.0
4). Kertas dan Barang cetakan	137.6	137.5	138.7	142.2
5). Pupuk, Kimia & Barang dari karet	125.8	132.2	134.5	136.5
6). Semen & Brg. Galian bukan logam	173.8	184.1	196.4	205.9
7). Logam Dasar Besi & Baja	149.4	144.5	145.5	147.8
8). Alat Angk., Mesin & Peralatannya	164.7	164.9	176.2	183.1
9). Barang lainnya	148.6	152.7	156.6	157.7
<b>4. LISTRIK, GAS, DAN AIR BERSIH</b>	<b>207.9</b>	<b>221.0</b>	<b>242.5</b>	<b>240.9</b>
a. Listrik	212.3	227.2	252.3	251.2
b. Gas Kota	202.5	204.6	228.5	221.7
c. Air bersih	193.0	207.5	211.3	212.0
<b>5. BANGUNAN</b>	<b>155.4</b>	<b>159.7</b>	<b>167.7</b>	<b>172.0</b>
<b>6. PERDAGANGAN, HOTEL DAN RESTORAN</b>	149.1	148.0	150.4	149.7
a. Perdagangan Besar dan Eceran	140.6	139.5	142.2	141.1
b. Hotel	124.6	125.9	123.0	131.2
c. Restoran	207.8	205.7	207.7	207.5
<b>7. PENGANGKUTAN DAN KOMUNIKASI</b>	<b>169.3</b>	<b>178.0</b>	<b>185.2</b>	<b>199.1</b>
a. Pengangkutan	158.8	166.6	171.0	184.1
1). Angkutan Rel	135.4	150.4	149.5	187.8
2). Angkutan Jalan raya	169.4	181.8	179.6	192.4
3). Angkutan laut	160.9	165.6	170.5	197.0
4). Angk. Sungai, Danau & Penyebrangan	145.1	146.2	153.0	164.4
5). Angkutan Udara	156.2	155.4	182.9	181.2
6). Jasa Penunjang Angkutan	141.3	146.5	154.2	163.7
b. Komunikasi	196.4	207.1	221.6	237.5
<b>8. KEUANGAN, PERSEWAAN &amp; JASA PERSH.</b>	<b>149.0</b>	<b>149.5</b>	<b>151.7</b>	<b>152.8</b>
a. Bank	135.8	135.0	136.5	133.9
b. Lembaga Keuangan Bukan Bank	164.4	166.2	170.1	175.8
c. Jasa Penunjang Keuangan	122.3	125.1	130.6	134.7
d. Sewa Bangunan	174.2	175.5	177.7	182.7
e. Jasa Perusahaan	139.8	141.7	145.3	148.0
<b>9. JASA - JASA</b>	<b>138.7</b>	<b>146.4</b>	<b>160.4</b>	<b>167.3</b>
a. Pemerintahan Umum	126.9	137.7	155.3	165.2
1). Adm. Pemerintahan & Pertahanan	123.7	134.3	151.5	158.5
2). Jasa Pemerintahan lainnya	132.7	143.7	162.1	177.2
b. Swasta	152.3	156.5	166.3	169.8
1). Sosial Kemasyarakatan	181.2	185.6	211.3	214.9
2). Hiburan dan Rekreasi	135.2	138.9	146.6	148.4
3). Perorangan dan Rumah tangga	142.8	147.0	150.8	154.4
<b>PRODUK DOMESTIK BRUTO</b>	<b>142.8</b>	<b>143.3</b>	<b>148.5</b>	<b>144.9</b>
<b>PRODUK DOMESTIK BRUTO TANPA MIGAS</b>	<b>147.1</b>	<b>150.0</b>	<b>156.0</b>	<b>151.4</b>

\* Angka sementara

\*\* Angka sangat sementara

Tabel 8. (Lanjutan)

LAPANGAN USAHA	2004*			
	I	II	III	IV
(1)	(10)	(11)	(12)	(13)
<b>1. PERTANIAN, PETERNAKAN, KEHUTANAN DAN PERIKANAN</b>	<b>133.8</b>	<b>136.6</b>	<b>142.5</b>	<b>113.9</b>
a. Tanaman Bahan Makanan	152.4	132.8	127.0	95.4
b. Tanaman Perkebunan	79.0	142.8	198.3	120.5
c. Peternakan dan Hasil-hasilnya	135.7	132.3	135.6	133.4
d. Kehutanan	105.4	129.1	119.1	110.5
e. Perikanan	136.5	151.1	156.6	158.8
<b>2. PERTAMBANGAN DAN PENGGALIAN</b>	<b>85.6</b>	<b>104.3</b>	<b>116.4</b>	<b>125.1</b>
a. Minyak dan gas bumi	79.3	92.0	107.0	110.8
b. Pertambangan Bukan Migas.	83.0	119.1	126.1	146.1
c. Penggalian.	146.2	150.4	157.5	163.9
<b>3. INDUSTRI PENGOLAHAN</b>	<b>126.6</b>	<b>130.6</b>	<b>136.7</b>	<b>141.0</b>
a. Industri Migas	129.8	128.3	147.9	155.2
1). Pengilangan Minyak Bumi	147.3	139.9	165.1	169.7
2). Gas Alam Cair	108.2	114.0	126.7	137.4
b. Industri bukan Migas	126.1	130.9	135.0	138.8
1). Makanan, Minuman dan Tembakau	122.7	126.3	127.9	129.6
2). Tekstil, Brg. kulit & Alas kaki	138.8	133.2	137.5	140.6
3). Brg. kayu & Hasil hutan lainnya.	94.5	99.9	101.6	103.2
4). Kertas dan Barang cetakan	155.2	156.9	157.6	164.3
5). Pupuk, Kimia & Barang dari karet	119.3	130.2	135.9	144.2
6). Semen & Brg. Galian bukan logam	126.2	129.2	143.9	142.9
7). Logam Dasar Besi & Baja	131.1	137.6	144.0	149.8
8). Alat Angk., Mesin & Peralatannya	131.3	140.7	146.5	151.8
9). Barang lainnya	110.9	114.3	119.6	122.3
<b>4. LISTRIK, GAS, DAN AIR BERSIH</b>	<b>191.0</b>	<b>202.8</b>	<b>208.3</b>	<b>211.1</b>
a. Listrik	197.7	203.3	205.7	206.2
b. Gas Kota	162.5	180.7	201.4	214.2
c. Air bersih	188.0	222.5	227.5	231.3
<b>5. BANGUNAN</b>	<b>141.2</b>	<b>148.0</b>	<b>157.0</b>	<b>163.8</b>
<b>6. PERDAGANGAN, HOTEL DAN RESTORAN</b>	129.7	136.5	143.4	147.9
a. Perdagangan Besar dan Eceran	121.4	127.0	134.4	138.0
b. Hotel	121.4	126.9	131.1	131.3
c. Restoran	186.4	201.8	206.3	218.0
<b>7. PENGANGKUTAN DAN KOMUNIKASI</b>	<b>167.1</b>	<b>179.0</b>	<b>191.5</b>	<b>199.8</b>
a. Pengangkutan	147.9	152.1	160.1	165.4
1). Angkutan Rel	135.1	138.3	170.5	154.9
2). Angkutan Jalan raya	151.4	151.0	153.7	158.7
3). Angkutan laut	142.3	155.4	168.2	186.0
4). Angk. Sungai, Danau & Penyebrangan	133.1	133.8	135.8	139.5
5). Angkutan Udara	168.8	182.9	212.9	206.4
6). Jasa Penunjang Angkutan	138.7	144.7	152.2	157.2
b. Komunikasi	219.5	252.3	277.0	293.4
<b>8. KEUANGAN, PERSEWAAN &amp; JASA PERSH.</b>	<b>136.3</b>	<b>140.2</b>	<b>146.3</b>	<b>151.7</b>
a. Bank	117.4	118.1	124.0	128.2
b. Lembaga Keuangan Bukan Bank	152.3	158.8	165.6	167.2
c. Jasa Penunjang Keuangan	133.3	136.2	142.6	144.8
d. Sewa Bangunan	161.9	169.4	175.9	182.8
e. Jasa Perusahaan	140.1	145.9	151.0	159.7
<b>9. JASA - JASA</b>	<b>141.9</b>	<b>151.0</b>	<b>157.7</b>	<b>165.8</b>
a. Pemerintahan Umum	138.2	152.4	145.8	155.6
1). Adm. Pemerintahan & Pertahanan	135.0	149.6	144.0	152.4
2). Jasa Pemerintahan lainnya	143.8	157.2	148.8	161.0
b. Swasta	146.1	149.5	171.6	177.6
1). Sosial Kemasyarakatan	168.6	171.5	212.5	219.8
2). Hiburan dan Rekreasi	133.3	131.5	146.8	150.2
3). Perorangan dan Rumah tangga	137.5	141.7	156.2	162.0
<b>PRODUK DOMESTIK BRUTO</b>	<b>152.9</b>	<b>161.1</b>	<b>169.8</b>	<b>170.5</b>
<b>PRODUK DOMESTIK BRUTO TANPA MIGAS</b>	<b>160.1</b>	<b>168.4</b>	<b>175.9</b>	<b>175.9</b>

\* Angka sementara

\*\* Angka sangat sementara

Tabel 8. (Lanjutan)

LAPANGAN USAHA	2005**			
	I	II	III	IV
(1)	(10)	(11)	(12)	(13)
<b>1. PERTANIAN, PETERNAKAN, KEHUTANAN DAN PERIKANAN</b>	<b>129.3</b>	<b>130.9</b>	<b>142.7</b>	<b>116.4</b>
a. Tanaman Bahan Makanan	150.3	125.8	128.9	97.2
b. Tanaman Perkebunan	72.2	141.5	195.6	127.7
c. Peternakan dan Hasil-hasilnya	123.8	120.9	127.0	129.2
d. Kehutanan	97.0	129.3	131.7	129.5
e. Perikanan	133.2	146.8	154.1	157.7
<b>2. PERTAMBANGAN DAN PENGGALIAN</b>	<b>143.1</b>	<b>165.3</b>	<b>192.8</b>	<b>207.5</b>
a. Minyak dan gas bumi	145.1	169.4	202.4	205.5
b. Pertambangan Bukan Migas.	139.3	162.0	186.1	218.9
c. Penggalian.	144.0	152.1	159.1	183.5
<b>3. INDUSTRI PENGOLAHAN</b>	<b>133.6</b>	<b>140.9</b>	<b>146.1</b>	<b>165.0</b>
a. Industri Migas	148.9	177.1	192.2	251.1
1). Pengilangan Minyak Bumi	148.6	181.2	185.5	275.5
2). Gas Alam Cair	149.4	170.3	203.4	210.6
b. Industri bukan Migas	131.3	135.4	139.0	151.7
1). Makanan, Minuman dan Tembakau	119.9	120.9	122.0	128.0
2). Tekstil, Brg. kulit & Alas kaki	118.1	118.6	119.1	131.5
3). Brg. kayu & Hasil hutan lainnya.	109.1	114.2	117.8	129.4
4). Kertas dan Barang cetakan	136.6	136.1	141.7	146.8
5). Pupuk, Kimia & Barang dari karet	144.4	149.3	151.8	173.6
6). Semen & Brg. Galian bukan logam	128.9	133.0	141.0	149.9
7). Logam Dasar Besi & Baja	138.5	142.1	143.4	156.4
8). Alat Angk., Mesin & Peralatannya	151.9	162.7	171.1	191.2
9). Barang lainnya	156.8	161.4	164.7	196.2
<b>4. LISTRIK, GAS, DAN AIR BERSIH</b>	<b>153.7</b>	<b>160.0</b>	<b>164.4</b>	<b>171.5</b>
a. Listrik	150.9	155.7	158.1	167.2
b. Gas Kota	169.7	185.7	195.3	191.1
c. Air bersih	153.1	157.6	166.4	173.9
<b>5. BANGUNAN</b>	<b>143.7</b>	<b>151.2</b>	<b>159.4</b>	<b>173.4</b>
<b>6. PERDAGANGAN, HOTEL DAN RESTORAN</b>	130.1	136.0	141.9	142.8
a. Perdagangan Besar dan Eceran	130.6	137.2	143.7	142.0
b. Hotel	134.2	137.5	146.0	149.7
c. Restoran	127.5	131.1	133.6	144.7
<b>7. PENGANGKUTAN DAN KOMUNIKASI</b>	<b>163.2</b>	<b>175.1</b>	<b>184.0</b>	<b>216.5</b>
a. Pengangkutan	144.2	155.3	162.1	205.6
1). Angkutan Rel	115.6	116.3	126.7	135.3
2). Angkutan Jalan raya	144.8	162.2	164.3	242.0
3). Angkutan laut	135.8	141.8	143.9	160.8
4). Angk. Sungai, Danau & Penyebrangan	139.4	140.3	145.1	169.3
5). Angkutan Udara	181.7	193.0	236.7	227.5
6). Jasa Penunjang Angkutan	136.4	139.3	145.2	156.0
b. Komunikasi	202.7	216.3	229.6	239.2
<b>8. KEUANGAN, PERSEWAAN &amp; JASA PERSH.</b>	<b>138.2</b>	<b>142.9</b>	<b>149.0</b>	<b>160.7</b>
a. Bank	122.6	127.3	133.1	133.9
b. Lembaga Keuangan Bukan Bank	151.6	160.9	168.3	195.3
c. Jasa Penunjang Keuangan	139.1	143.0	145.5	165.6
d. Sewa Bangunan	152.9	156.8	162.6	181.2
e. Jasa Perusahaan	146.0	149.7	156.8	177.1
<b>9. JASA - JASA</b>	<b>155.2</b>	<b>159.8</b>	<b>170.8</b>	<b>180.0</b>
a. Pemerintahan Umum	151.0	156.2	168.9	172.8
1). Adm. Pemerintahan & Pertahanan	148.5	153.8	166.2	169.9
2). Jasa Pemerintahan lainnya	155.2	160.4	173.6	177.8
b. Swasta	159.4	163.5	172.7	187.3
1). Sosial Kemasyarakatan	189.8	192.6	213.4	222.6
2). Hiburan dan Rekreasi	134.9	138.0	142.4	147.3
3). Perorangan dan Rumah tangga	147.6	152.3	156.5	174.9
<b>PRODUK DOMESTIK BRUTO</b>	<b>152.6</b>	<b>160.7</b>	<b>170.9</b>	<b>179.0</b>
<b>PRODUK DOMESTIK BRUTO TANPA MIGAS</b>	<b>154.9</b>	<b>161.1</b>	<b>169.8</b>	<b>175.9</b>

\* Angka sementara

\*\* Angka sangat sementara

**Tabel 9. INDEKS PERKEMBANGAN PRODUK DOMESTIK BRUTO TRIWULANAN  
ATAS DASAR HARGA KONSTAN 2000 MENURUT LAPANGAN USAHA**

LAPANGAN USAHA	2002			
	I	II	III	IV
(1)	(2)	(3)	(4)	(5)
<b>1. PERTANIAN, PETERNAKAN, KEHUTANAN DAN PERIKANAN</b>	<b>108.0</b>	<b>111.8</b>	<b>115.8</b>	<b>91.8</b>
a. Tanaman Bahan Makanan	121.7	107.6	103.4	76.6
b. Tanaman Perkebunan	69.0	126.2	165.9	95.3
c. Peternakan dan Hasil-hasilnya	117.2	114.6	115.6	119.2
d. Kehutanan	89.9	113.2	111.1	104.9
e. Perikanan	101.0	108.4	110.5	114.2
<b>2. PERTAMBANGAN DAN PENGGALIAN</b>	<b>98.6</b>	<b>99.9</b>	<b>105.2</b>	<b>101.6</b>
a. Minyak dan gas bumi	95.3	91.5	91.4	90.9
b. Pertambangan Bukan Migas.	106.3	122.8	144.3	129.9
c. Penggalian.	106.1	107.7	112.6	114.8
<b>3. INDUSTRI PENGOLAHAN</b>	<b>106.5</b>	<b>108.1</b>	<b>111.2</b>	<b>109.2</b>
a. Industri Migas	98.1	90.8	96.5	99.1
1). Pengilangan Minyak Bumi	95.5	97.4	93.2	100.1
2). Gas Alam Cair	99.9	86.1	98.8	98.5
b. Industri bukan Migas	107.9	110.9	113.7	110.9
1). Makanan, Minuman dan Tembakau	98.7	102.4	104.2	99.8
2). Tekstil, Brg. kulit & Alas kaki	104.4	106.7	108.8	107.1
3). Brg. kayu & Hasil hutan lainnya.	100.5	102.4	103.8	98.0
4). Kertas dan Barang cetakan	95.4	98.6	103.6	103.4
5). Pupuk, Kimia & Barang dari karet	102.7	103.1	107.5	107.7
6). Semen & Brg. Galian bukan logam	126.0	128.5	128.4	124.7
7). Logam Dasar Besi & Baja	92.7	99.2	103.7	95.4
8). Alat Angk., Mesin & Peralatannya	134.4	138.4	141.5	139.5
9). Barang lainnya	88.9	93.9	105.1	112.7
<b>4. LISTRIK, GAS, DAN AIR BERSIH</b>	<b>113.0</b>	<b>115.9</b>	<b>119.8</b>	<b>121.5</b>
a. Listrik	109.0	112.1	115.7	119.7
b. Gas Kota	119.4	128.7	134.4	124.2
c. Air bersih	125.4	122.2	126.4	127.3
<b>5. BANGUNAN</b>	<b>106.1</b>	<b>107.7</b>	<b>112.6</b>	<b>114.8</b>
<b>6. PERDAGANGAN, HOTEL DAN RESTORAN</b>	<b>104.7</b>	<b>106.8</b>	<b>111.0</b>	<b>111.0</b>
a. Perdagangan Besar dan Eceran	103.9	106.1	110.9	110.6
b. Hotel	110.0	110.8	115.8	113.7
c. Restoran	108.4	109.8	110.7	112.5
<b>7. PENGANGKUTAN DAN KOMUNIKASI</b>	<b>110.0</b>	<b>116.6</b>	<b>118.9</b>	<b>123.1</b>
a. Pengangkutan	104.2	112.7	113.8	117.5
1). Angkutan Rel	87.6	97.0	92.7	85.9
2). Angkutan Jalan raya	109.3	109.9	110.9	113.7
3). Angkutan laut	88.8	117.7	107.3	115.2
4). Angk. Sungai, Danau & Penyebrangan	106.5	107.4	108.0	110.4
5). Angkutan Udara	98.6	120.0	137.9	142.0
6). Jasa Penunjang Angkutan	106.7	114.2	116.6	119.9
b. Komunikasi	125.0	126.6	132.0	137.5
<b>8. KEUANGAN, PERSEWAAN &amp; JASA PERSH.</b>	<b>112.7</b>	<b>112.6</b>	<b>115.0</b>	<b>115.3</b>
a. Bank	112.6	110.1	112.6	109.8
b. Lembaga Keuangan Bukan Bank	117.6	120.0	121.6	123.5
c. Jasa Penunjang Keuangan	104.9	107.6	109.6	106.4
d. Sewa Bangunan	113.8	115.5	117.7	121.4
e. Jasa Perusahaan	109.4	112.3	114.7	117.7
<b>9. JASA - JASA</b>	<b>105.6</b>	<b>106.7</b>	<b>107.7</b>	<b>108.5</b>
a. Pemerintahan Umum	101.4	101.2	101.6	101.7
1). Adm. Pemerintahan & Pertahanan	101.2	101.1	101.2	101.3
2). Jasa Pemerintahan lainnya	101.9	101.2	102.2	102.5
b. Swasta	110.5	113.0	114.7	116.3
1). Sosial Kemasyarakatan	111.1	112.7	115.4	117.7
2). Hiburan dan Rekreasi	111.0	114.4	117.0	114.9
3). Perorangan dan Rumah tangga	110.2	112.9	114.1	115.8
<b>PRODUK DOMESTIK BRUTO</b>	<b>106.1</b>	<b>108.1</b>	<b>111.7</b>	<b>107.3</b>
<b>PRODUK DOMESTIK BRUTO TANPA MIGAS</b>	<b>107.5</b>	<b>110.5</b>	<b>114.3</b>	<b>109.3</b>

\* Angka sementara

\*\* Angka sangat sementara



Tabel 9. (Lanjutan)

LAPANGAN USAHA	2003			
	I	II	III	IV
(1)	(6)	(7)	(8)	(9)
<b>1. PERTANIAN, PETERNAKAN, KEHUTANAN DAN PERIKANAN</b>	<b>110.5</b>	<b>115.2</b>	<b>121.3</b>	<b>96.4</b>
a. Tanaman Bahan Makanan	123.8	110.9	107.5	82.1
b. Tanaman Perkebunan	71.5	127.3	178.2	99.3
c. Peternakan dan Hasil-hasilnya	124.7	120.3	119.5	121.3
d. Kehutanan	83.6	113.8	112.0	111.8
e. Perikanan	105.9	114.6	118.3	117.2
<b>2. PERTAMBANGAN DAN PENGGALIAN</b>	<b>99.7</b>	<b>103.7</b>	<b>102.7</b>	<b>93.7</b>
a. Minyak dan gas bumi	87.5	87.3	88.9	88.3
b. Pertambangan Bukan Migas.	132.8	149.6	139.0	101.8
c. Penggalian.	112.6	114.7	119.3	121.4
<b>3. INDUSTRI PENGOLAHAN</b>	<b>111.4</b>	<b>112.7</b>	<b>117.2</b>	<b>116.9</b>
a. Industri Migas	97.4	95.1	98.5	96.6
1). Pengilangan Minyak Bumi	103.3	95.6	98.2	98.8
2). Gas Alam Cair	93.2	94.8	98.8	95.0
b. Industri bukan Migas	113.7	115.6	120.3	120.2
1). Makanan, Minuman dan Tembakau	98.8	103.2	108.3	105.6
2). Tekstil, Brg. kulit & Alas kaki	112.2	112.7	115.9	112.6
3). Brg. kayu & Hasil hutan lainnya.	102.4	101.8	102.9	102.4
4). Kertas dan Barang cetakan	108.0	107.8	108.1	110.8
5). Pupuk, Kimia & Barang dari karet	111.7	116.1	119.2	119.2
6). Semen & Brg. Galian bukan logam	126.1	131.2	140.8	145.2
7). Logam Dasar Besi & Baja	94.2	89.0	88.3	88.2
8). Alat Angk., Mesin & Peralatannya	145.9	144.9	153.5	158.5
9). Barang lainnya	114.8	117.1	119.9	119.9
<b>4. LISTRIK, GAS, DAN AIR BERSIH</b>	<b>119.8</b>	<b>121.9</b>	<b>127.4</b>	<b>124.1</b>
a. Listrik	114.5	118.7	124.3	121.4
b. Gas Kota	139.7	135.6	146.9	136.9
c. Air bersih	127.4	125.0	125.1	125.5
<b>5. BANGUNAN</b>	<b>112.6</b>	<b>114.7</b>	<b>119.3</b>	<b>121.4</b>
<b>6. PERDAGANGAN, HOTEL DAN RESTORAN</b>	<b>112.6</b>	<b>113.9</b>	<b>115.5</b>	<b>115.2</b>
a. Perdagangan Besar dan Eceran	112.4	113.6	115.1	114.5
b. Hotel	115.0	116.7	123.2	123.6
c. Restoran	113.2	114.6	115.6	117.2
<b>7. PENGANGKUTAN DAN KOMUNIKASI</b>	<b>123.9</b>	<b>127.3</b>	<b>133.7</b>	<b>140.9</b>
a. Pengangkutan	117.8	119.4	124.4	130.0
1). Angkutan Rel	73.4	77.3	80.5	96.3
2). Angkutan Jalan raya	115.7	117.3	118.9	121.7
3). Angkutan laut	105.4	108.5	112.2	128.5
4). Angk. Sungai, Danau & Penyebrangan	110.1	110.9	112.1	116.1
5). Angkutan Udara	150.5	149.8	176.4	174.7
6). Jasa Penunjang Angkutan	121.0	122.7	127.0	134.3
b. Komunikasi	139.6	147.3	157.6	168.7
<b>8. KEUANGAN, PERSEWAAN &amp; JASA PERSH.</b>	<b>119.8</b>	<b>120.9</b>	<b>121.9</b>	<b>123.7</b>
a. Bank	115.4	116.5	117.0	119.1
b. Lembaga Keuangan Bukan Bank	127.5	129.8	133.4	135.7
c. Jasa Penunjang Keuangan	107.3	111.5	115.7	118.3
d. Sewa Bangunan	125.5	126.3	127.5	129.2
e. Jasa Perusahaan	120.4	121.1	122.1	122.6
<b>9. JASA - JASA</b>	<b>109.9</b>	<b>111.2</b>	<b>112.7</b>	<b>113.6</b>
a. Pemerintahan Umum	101.7	102.1	102.6	103.2
1). Adm. Pemerintahan & Pertahanan	101.3	101.6	102.2	102.9
2). Jasa Pemerintahan lainnya	102.5	103.0	103.4	103.8
b. Swasta	119.3	121.7	124.2	125.5
1). Sosial Masyarakat	120.4	121.7	125.5	126.7
2). Hiburan dan Rekreasi	113.5	118.9	125.0	127.9
3). Perorangan dan Rumah tangga	119.5	122.0	123.6	124.8
<b>PRODUK DOMESTIK BRUTO</b>	<b>111.3</b>	<b>113.6</b>	<b>116.7</b>	<b>112.3</b>
<b>PRODUK DOMESTIK BRUTO TANPA MIGAS</b>	<b>114.2</b>	<b>116.9</b>	<b>120.2</b>	<b>115.3</b>

\* Angka sementara

\*\* Angka sangat sementara

Tabel 9. (Lanjutan)

LAPANGAN USAHA	2004*			
	I	II	III	IV
(1)	(10)	(11)	(12)	(13)
<b>1. PERTANIAN, PETERNAKAN, KEHUTANAN DAN PERIKANAN</b>	<b>112.7</b>	<b>115.3</b>	<b>120.9</b>	<b>94.5</b>
a. Tanaman Bahan Makanan	129.8	114.7	111.2	79.9
b. Tanaman Perkebunan	68.8	120.5	163.7	98.5
c. Peternakan dan Hasil-hasilnya	118.0	112.4	114.0	114.1
d. Kehutanan	94.1	114.5	104.9	100.8
e. Perikanan	105.9	114.9	122.1	121.5
<b>2. PERTAMBANGAN DAN PENGGALIAN</b>	<b>89.8</b>	<b>94.4</b>	<b>96.5</b>	<b>99.9</b>
a. Minyak dan gas bumi	88.8	88.1	88.3	88.8
b. Pertambangan Bukan Migas.	85.3	104.0	109.9	120.7
c. Penggalian.	116.0	117.5	122.6	124.9
<b>3. INDUSTRI PENGOLAHAN</b>	<b>114.2</b>	<b>116.9</b>	<b>119.2</b>	<b>121.6</b>
a. Industri Migas	101.8	100.9	102.2	100.5
1). Pengilangan Minyak Bumi	96.0	102.1	97.1	98.7
2). Gas Alam Cair	106.5	99.9	106.3	102.0
b. Industri bukan Migas	116.1	119.3	121.6	124.7
1). Makanan, Minuman dan Tembakau	101.8	103.6	105.3	106.6
2). Tekstil, Brg. kulit & Alas kaki	116.2	111.2	113.1	115.8
3). Brg. kayu & Hasil hutan lainnya.	98.3	101.0	100.0	99.6
4). Kertas dan Barang cetakan	123.3	122.1	120.6	125.1
5). Pupuk, Kimia & Barang dari karet	115.6	124.7	129.3	135.9
6). Semen & Brg. Galian bukan logam	117.6	120.2	130.8	131.1
7). Logam Dasar Besi & Baja	91.0	88.2	87.4	87.3
8). Alat Angk., Mesin & Peralatannya	141.7	150.7	153.8	158.9
9). Barang lainnya	115.4	116.0	119.8	121.1
<b>4. LISTRIK, GAS, DAN AIR BERSIH</b>	<b>116.4</b>	<b>119.9</b>	<b>121.8</b>	<b>122.8</b>
a. Listrik	112.6	116.7	118.6	119.8
b. Gas Kota	132.9	137.6	140.5	140.3
c. Air bersih	119.1	119.6	120.3	121.7
<b>5. BANGUNAN</b>	<b>116.0</b>	<b>117.6</b>	<b>122.6</b>	<b>124.9</b>
<b>6. PERDAGANGAN, HOTEL DAN RESTORAN</b>	<b>111.4</b>	<b>113.9</b>	<b>118.4</b>	<b>121.1</b>
a. Perdagangan Besar dan Eceran	110.8	113.4	118.4	121.4
b. Hotel	116.1	120.2	122.4	122.2
c. Restoran	113.2	115.3	117.3	118.7
<b>7. PENGANGKUTAN DAN KOMUNIKASI</b>	<b>130.0</b>	<b>134.0</b>	<b>141.1</b>	<b>146.5</b>
a. Pengangkutan	118.7	122.3	129.2	132.6
1). Angkutan Rel	77.3	77.5	95.4	84.0
2). Angkutan Jalan raya	116.4	115.9	117.9	121.2
3). Angkutan laut	96.5	106.4	115.6	127.9
4). Angk. Sungai, Danau & Penyebrangan	109.9	110.4	112.1	115.1
5). Angkutan Udara	166.5	180.3	209.7	203.4
6). Jasa Penunjang Angkutan	121.0	124.9	130.6	134.2
b. Komunikasi	157.3	162.4	169.9	180.0
<b>8. KEUANGAN, PERSEWAAN &amp; JASA PERSH.</b>	<b>119.7</b>	<b>119.8</b>	<b>123.8</b>	<b>127.2</b>
a. Bank	114.7	111.9	116.9	120.2
b. Lembaga Keuangan Bukan Bank	128.2	130.0	132.6	135.1
c. Jasa Penunjang Keuangan	118.3	117.7	120.8	123.7
d. Sewa Bangunan	124.7	127.3	130.2	133.3
e. Jasa Perusahaan	122.5	125.8	129.5	133.7
<b>9. JASA - JASA</b>	<b>111.7</b>	<b>113.2</b>	<b>114.0</b>	<b>115.5</b>
a. Pemerintahan Umum	102.0	103.5	102.7	103.9
1). Adm. Pemerintahan & Pertahanan	101.9	103.0	102.3	103.4
2). Jasa Pemerintahan lainnya	102.2	104.3	103.5	104.6
b. Swasta	122.3	123.8	126.3	128.3
1). Sosial Kemasyarakatan	122.5	123.6	127.1	128.2
2). Hiburan dan Rekreasi	122.4	123.5	125.7	128.3
3). Perorangan dan Rumah tangga	122.2	124.0	126.1	128.4
<b>PRODUK DOMESTIK BRUTO</b>	<b>115.9</b>	<b>118.5</b>	<b>122.1</b>	<b>120.3</b>
<b>PRODUK DOMESTIK BRUTO TANPA MIGAS</b>	<b>119.8</b>	<b>122.9</b>	<b>127.0</b>	<b>124.9</b>

\* Angka sementara

\*\* Angka sangat sementara

Tabel 9. (Lanjutan)

LAPANGAN USAHA	2005**			
	I	II	III	IV
(1)	(10)	(11)	(12)	(13)
<b>1. PERTANIAN, PETERNAKAN, KEHUTANAN DAN PERIKANAN</b>	<b>110.2</b>	<b>112.5</b>	<b>120.3</b>	<b>96.4</b>
a. Tanaman Bahan Makanan	130.7	112.4	112.3	82.0
b. Tanaman Perkebunan	62.1	115.7	157.3	101.1
c. Peternakan dan Hasil-hasilnya	109.3	107.5	111.7	114.4
d. Kehutanan	84.5	106.7	103.0	102.5
e. Perikanan	106.6	116.9	122.9	121.9
<b>2. PERTAMBANGAN DAN PENGGALIAN</b>	<b>92.5</b>	<b>93.0</b>	<b>96.5</b>	<b>100.8</b>
a. Minyak dan gas bumi	89.3	87.9	89.4	90.4
b. Pertambangan Bukan Migas.	93.1	97.1	105.1	117.0
c. Penggalian.	118.1	120.6	124.2	126.5
<b>3. INDUSTRI PENGOLAHAN</b>	<b>115.4</b>	<b>116.6</b>	<b>118.2</b>	<b>118.8</b>
a. Industri Migas	96.2	93.2	94.1	91.1
1). Pengilangan Minyak Bumi	97.8	101.8	95.4	93.2
2). Gas Alam Cair	95.0	87.0	93.1	89.6
b. Industri bukan Migas	118.1	119.9	121.6	122.8
1). Makanan, Minuman dan Tembakau	106.4	106.7	107.2	107.6
2). Tekstil, Brg. kulit & Alas kaki	111.8	111.3	111.1	113.5
3). Brg. kayu & Hasil hutan lainnya.	98.1	98.1	99.7	95.2
4). Kertas dan Barang cetakan	121.0	118.8	122.5	115.9
5). Pupuk, Kimia & Barang dari karet	129.8	130.9	131.1	133.9
6). Semen & Brg. Galian bukan logam	120.3	121.3	125.8	119.6
7). Logam Dasar Besi & Baja	84.9	85.8	85.7	88.6
8). Alat Angk., Mesin & Peralatannya	135.7	142.4	146.8	151.0
9). Barang lainnya	135.0	134.6	136.0	139.5
<b>4. LISTRIK, GAS, DAN AIR BERSIH</b>	<b>113.6</b>	<b>117.7</b>	<b>119.2</b>	<b>119.6</b>
a. Listrik	113.4	118.3	119.5	120.8
b. Gas Kota	125.2	129.4	132.1	127.3
c. Air bersih	105.2	106.1	107.7	109.0
<b>5. BANGUNAN</b>	<b>118.2</b>	<b>120.6</b>	<b>124.3</b>	<b>126.6</b>
<b>6. PERDAGANGAN, HOTEL DAN RESTORAN</b>	<b>117.4</b>	<b>120.2</b>	<b>123.4</b>	<b>123.1</b>
a. Perdagangan Besar dan Eceran	117.7	120.8	124.2	123.7
b. Hotel	121.7	120.4	124.7	122.5
c. Restoran	114.4	116.4	118.6	119.6
<b>7. PENGANGKUTAN DAN KOMUNIKASI</b>	<b>137.0</b>	<b>141.0</b>	<b>147.1</b>	<b>149.7</b>
a. Pengangkutan	124.2	125.0	128.9	129.2
1). Angkutan Rel	81.8	82.2	89.6	93.1
2). Angkutan Jalan raya	115.9	116.0	117.6	120.7
3). Angkutan laut	116.2	119.0	119.9	122.5
4). Angk. Sungai, Danau & Penyebrangan	110.6	110.6	113.5	116.7
5). Angkutan Udara	181.2	182.5	201.9	185.0
6). Jasa Penunjang Angkutan	124.4	125.2	128.7	128.9
b. Komunikasi	165.2	176.3	187.0	194.9
<b>8. KEUANGAN, PERSEWAAN &amp; JASA PERSH.</b>	<b>119.7</b>	<b>122.3</b>	<b>125.2</b>	<b>125.4</b>
a. Bank	113.7	117.2	120.0	116.3
b. Lembaga Keuangan Bukan Bank	125.6	127.7	130.4	132.4
c. Jasa Penunjang Keuangan	120.7	118.5	117.7	117.1
d. Sewa Bangunan	124.7	126.4	129.4	133.3
e. Jasa Perusahaan	125.2	127.0	130.4	134.5
<b>9. JASA - JASA</b>	<b>112.6</b>	<b>113.9</b>	<b>116.0</b>	<b>118.0</b>
a. Pemerintahan Umum	103.2	103.9	105.4	105.8
1). Adm. Pemerintahan & Pertahanan	102.8	103.5	104.9	105.3
2). Jasa Pemerintahan lainnya	104.0	104.5	106.1	106.7
b. Swasta	122.3	124.2	126.9	130.5
1). Sosial Kemasyarakatan	123.2	123.6	127.2	128.7
2). Hiburan dan Rekreasi	119.3	120.9	122.9	123.5
3). Perorangan dan Rumah tangga	122.3	124.9	127.2	132.0
<b>PRODUK DOMESTIK BRUTO</b>	<b>118.8</b>	<b>120.8</b>	<b>124.5</b>	<b>121.8</b>
<b>PRODUK DOMESTIK BRUTO TANPA MIGAS</b>	<b>122.4</b>	<b>124.9</b>	<b>128.9</b>	<b>125.9</b>

\* Angka sementara

\*\* Angka sangat sementara

**TABEL 10. PENGGUNAAN PRODUK DOMESTIK BRUTO TRIWULANAN  
ATAS DASAR HARGA BERLAKU  
(Miliar Rupiah)**

KOMPONEN	2002				Jumlah	Rata-rata
	I	II	III	IV		
(1)	(8)	(9)	(10)	(11)	(12)	(13)
1. Pengeluaran Konsumsi Rumah tangga	291,699	301,406	307,413	331,446	<b>1,231,965</b>	307,991
2. Pengeluaran Konsumsi Pemerintah	28,957	30,424	34,049	38,789	<b>132,219</b>	33,055
3. Pembentukan Modal tetap Domestik	84,742	85,048	89,858	94,319	<b>353,967</b>	88,492
4. Perubahan Stock (#)	25,628	(1,188)	4,755	6,785	<b>35,980</b>	8,995
5. Ekspor barang dan Jasa	149,448	147,361	153,041	145,664	<b>595,514</b>	148,879
6. Dikurangi impor barang dan Jasa	116,394	114,941	121,820	127,661	<b>480,815</b>	120,204
<b>7. PRODUK DOMESTIK BRUTO</b>	<b>436,975</b>	<b>450,640</b>	<b>472,136</b>	<b>462,082</b>	<b>1,821,833</b>	<b>455,458</b>

KOMPONEN	2003				Jumlah	Rata-rata
	I	II	III	IV		
(1)	(14)	(15)	(16)	(17)	(18)	(19)
1. Pengeluaran Konsumsi Rumah tangga	336,223	331,553	347,296	357,006	<b>1,372,078</b>	343,020
2. Pengeluaran Konsumsi Pemerintah	33,005	37,699	42,811	50,186	<b>163,701</b>	40,925
3. Pembentukan Modal tetap Domestik	93,222	94,317	100,650	104,599	<b>392,789</b>	98,197
4. Perubahan Stock (#)	56,268	15,056	55,773	(4,415)	<b>122,682</b>	30,670
5. Ekspor barang dan Jasa	155,586	155,577	151,680	150,878	<b>613,721</b>	153,430
6. Dikurangi impor barang dan Jasa	118,210	110,422	116,008	121,301	<b>465,941</b>	116,485
<b>7. PRODUK DOMESTIK BRUTO</b>	<b>496,248</b>	<b>498,024</b>	<b>516,104</b>	<b>503,299</b>	<b>2,013,675</b>	<b>503,419</b>

KOMPONEN	2004*				Jumlah	Rata-rata
	I	II	III	IV		
(1)	(20)	(21)	(22)	(23)	(24)	(25)
1. Pengeluaran Konsumsi Rumah tangga	364,077	377,031	387,492	404,288	<b>1,532,888</b>	383,222
2. Pengeluaran Konsumsi Pemerintah	43,143	47,614	45,696	54,602	<b>191,056</b>	47,764
3. Pembentukan Modal tetap Domestik	110,719	117,704	129,443	134,984	<b>492,850</b>	123,212
4. Perubahan Stock (#)	3,476	9,262	8,512	13,266	<b>34,515</b>	8,629
5. Ekspor barang dan Jasa	154,029	171,202	200,366	203,724	<b>729,321</b>	182,330
6. Dikurangi impor barang dan Jasa	136,101	146,232	166,511	174,681	<b>623,525</b>	155,881
<b>7. PRODUK DOMESTIK BRUTO</b>	<b>531,126</b>	<b>559,729</b>	<b>590,062</b>	<b>592,225</b>	<b>2,273,142</b>	<b>568,285</b>

KOMPONEN	2005**				Jumlah	Rata-rata
	I	II	III	IV		
(1)	(20)	(21)	(22)	(23)	(24)	(25)
1. Pengeluaran Konsumsi Rumah tangga	418,419	429,652	447,742	489,784	<b>1,785,596</b>	446,399
2. Pengeluaran Konsumsi Pemerintah	42,692	46,593	58,017	77,678	<b>224,981</b>	56,245
3. Pembentukan Modal tetap Domestik	137,728	146,923	154,601	160,543	<b>599,795</b>	149,949
4. Perubahan Stock (#)	(3,492)	8,343	6,225	(3,904)	<b>7,172</b>	1,793
5. Ekspor barang dan Jasa	203,264	219,771	242,546	250,028	<b>915,610</b>	228,903
6. Dikurangi impor barang dan Jasa	181,548	199,889	216,812	199,027	<b>797,276</b>	199,319
<b>7. PRODUK DOMESTIK BRUTO</b>	<b>628,184</b>	<b>661,278</b>	<b>703,476</b>	<b>736,771</b>	<b>2,729,708</b>	<b>682,427</b>

\* Angka sementara

\*\* Angka sangat sementara

#) Angka sisa (residual)

**TABEL 11. PENGGUNAAN PRODUK DOMESTIK BRUTO TRIWULANAN  
ATAS DASAR HARGA KONSTAN 2000  
(Miliar Rupiah)**

KOMPONEN	2002				Jumlah	Rata-rata
	I	II	III	IV		
(1)	(8)	(9)	(10)	(11)	(12)	(13)
1. Pengeluaran Konsumsi Rumah tangga	226,329	229,097	230,701	234,622	<b>920,750</b>	230,187
2. Pengeluaran Konsumsi Pemerintah	24,777	26,046	28,002	31,509	<b>110,334</b>	27,583
3. Pembentukan Modal tetap Domestik	73,258	73,575	78,680	82,072	<b>307,585</b>	76,896
4. Perubahan Stock #)	18,437	(14,703)	6,888	2,463	<b>13,085</b>	3,271
5. Ekspor barang dan Jasa	138,455	141,541	144,948	141,244	<b>566,188</b>	141,547
6. Dikurangi impor barang dan Jasa	101,720	102,605	107,135	110,810	<b>422,271</b>	105,568
<b>7. PRODUK DOMESTIK BRUTO</b>	<b>368,650</b>	<b>375,721</b>	<b>387,920</b>	<b>372,926</b>	<b>1,505,216</b>	<b>376,304</b>

KOMPONEN	2003				Jumlah	Rata-rata
	I	II	III	IV		
(1)	(14)	(15)	(16)	(17)	(18)	(19)
1. Pengeluaran Konsumsi Rumah tangga	233,739	237,003	239,867	245,984	<b>956,593</b>	239,148
2. Pengeluaran Konsumsi Pemerintah	26,379	28,901	30,758	35,366	<b>121,404</b>	30,351
3. Pembentukan Modal tetap Domestik	74,344	74,439	78,950	81,698	<b>309,431</b>	77,358
4. Perubahan Stock #)	4,511	10,132	33,117	(1,763)	<b>45,997</b>	11,499
5. Ekspor barang dan Jasa	147,346	154,776	148,857	148,537	<b>599,516</b>	149,879
6. Dikurangi impor barang dan Jasa	106,776	102,405	107,291	112,403	<b>428,875</b>	107,219
<b>7. PRODUK DOMESTIK BRUTO</b>	<b>386,744</b>	<b>394,621</b>	<b>405,608</b>	<b>390,199</b>	<b>1,577,171</b>	<b>394,293</b>

KOMPONEN	2004*				Jumlah	Rata-rata
	I	II	III	IV		
(1)	(20)	(21)	(22)	(23)	(24)	(25)
1. Pengeluaran Konsumsi Rumah tangga	246,987	249,531	252,122	255,470	<b>1,004,109</b>	251,027
2. Pengeluaran Konsumsi Pemerintah	29,671	30,871	30,203	35,504	<b>126,249</b>	31,562
3. Pembentukan Modal tetap Domestik	82,119	84,948	92,659	94,835	<b>354,561</b>	88,640
4. Perubahan Stock #)	2,474	6,932	6,111	7,985	<b>23,502</b>	5,875
5. Ekspor barang dan Jasa	154,663	162,778	181,545	181,480	<b>680,466</b>	170,116
6. Dikurangi impor barang dan Jasa	124,626	129,724	143,189	147,424	<b>544,963</b>	136,241
<b>7. PRODUK DOMESTIK BRUTO</b>	<b>402,591</b>	<b>411,815</b>	<b>424,393</b>	<b>418,026</b>	<b>1,656,826</b>	<b>414,206</b>

KOMPONEN	2005**				Jumlah	Rata-rata
	I	II	III	IV		
(1)	(20)	(21)	(22)	(23)	(24)	(25)
1. Pengeluaran Konsumsi Rumah tangga	255,443	258,953	263,259	266,150	<b>1,043,805</b>	260,951
2. Pengeluaran Konsumsi Pemerintah	26,823	28,814	34,641	46,147	<b>136,425</b>	34,106
3. Pembentukan Modal tetap Domestik	93,708	98,185	101,341	96,523	<b>389,757</b>	97,439
4. Perubahan Stock #)	5,725	(490)	3,630	(4,541)	<b>4,324</b>	1,081
5. Ekspor barang dan Jasa	172,906	180,997	190,184	194,920	<b>739,007</b>	184,752
6. Dikurangi impor barang dan Jasa	148,109	152,895	158,317	152,933	<b>612,253</b>	153,063
<b>7. PRODUK DOMESTIK BRUTO</b>	<b>427,760</b>	<b>434,999</b>	<b>448,288</b>	<b>438,500</b>	<b>1,749,547</b>	<b>437,387</b>

\* Angka sementara

\*\* Angka sangat sementara

#) Angka sisa (residual)

**TABEL 12. DISTRIBUSI PRESENTASE PENGGUNAAN PRODUK DOMESTIK BRUTO TRIWULANAN  
ATAS DASAR HARGA BERLAKU  
(PERSEN)**

KOMPONEN	2002				Jumlah
	I	II	III	IV	
(1)	(7)	(8)	(9)	(10)	(11)
1. Pengeluaran Konsumsi Rumah tangga	66.75	66.88	65.11	71.73	<b>67.62</b>
2. Pengeluaran Konsumsi Pemerintah	6.63	6.75	7.21	8.39	<b>7.26</b>
3. Pembentukan Modal tetap Domestik	19.39	18.87	19.03	20.41	<b>19.43</b>
4. Perubahan Stock #)	5.86	(0.26)	1.01	1.47	<b>1.97</b>
5. Ekspor barang dan Jasa	34.20	32.70	32.41	31.52	<b>32.69</b>
6. Dikurangi impor barang dan Jasa	26.64	25.51	25.80	27.63	<b>26.39</b>
<b>7. PRODUK DOMESTIK BRUTO</b>	<b>100.00</b>	<b>100.00</b>	<b>100.00</b>	<b>100.00</b>	<b>100.00</b>

KOMPONEN	2003				Jumlah
	I	II	III	IV	
(1)	(12)	(13)	(14)	(15)	(16)
1. Pengeluaran Konsumsi Rumah tangga	67.75	66.57	67.29	70.93	<b>68.14</b>
2. Pengeluaran Konsumsi Pemerintah	6.65	7.57	8.30	9.97	<b>8.13</b>
3. Pembentukan Modal tetap Domestik	18.79	18.94	19.50	20.78	<b>19.51</b>
4. Perubahan Stock #)	11.34	3.02	10.81	(0.88)	<b>6.09</b>
5. Ekspor barang dan Jasa	31.35	31.24	29.39	29.98	<b>30.48</b>
6. Dikurangi impor barang dan Jasa	23.82	22.17	22.48	24.10	<b>23.14</b>
<b>7. PRODUK DOMESTIK BRUTO</b>	<b>100.00</b>	<b>100.00</b>	<b>100.00</b>	<b>100.00</b>	<b>100.00</b>

KOMPONEN	2004*				Jumlah
	I	II	III	IV	
(1)	(17)	(18)	(19)	(20)	(21)
1. Pengeluaran Konsumsi Rumah tangga	68.55	67.36	65.67	68.27	<b>67.43</b>
2. Pengeluaran Konsumsi Pemerintah	8.12	8.51	7.74	9.22	<b>8.40</b>
3. Pembentukan Modal tetap Domestik	20.85	21.03	21.94	22.79	<b>21.68</b>
4. Perubahan Stock #)	0.65	1.65	1.44	2.24	<b>1.52</b>
5. Ekspor barang dan Jasa	29.00	30.59	33.96	34.40	<b>32.08</b>
6. Dikurangi impor barang dan Jasa	25.63	26.13	28.22	29.50	<b>27.43</b>
<b>7. PRODUK DOMESTIK BRUTO</b>	<b>100.00</b>	<b>100.00</b>	<b>100.00</b>	<b>100.00</b>	<b>100.00</b>

KOMPONEN	2005**				Jumlah
	I	II	III	IV	
(1)	(17)	(18)	(19)	(20)	(21)
1. Pengeluaran Konsumsi Rumah tangga	66.61	64.97	63.65	66.48	<b>65.41</b>
2. Pengeluaran Konsumsi Pemerintah	6.80	7.05	8.25	10.54	<b>8.24</b>
3. Pembentukan Modal tetap Domestik	21.92	22.22	21.98	21.79	<b>21.97</b>
4. Perubahan Stock #)	(0.56)	1.26	0.88	(0.53)	<b>0.26</b>
5. Ekspor barang dan Jasa	32.36	33.23	34.48	33.94	<b>33.54</b>
6. Dikurangi impor barang dan Jasa	28.90	30.23	30.82	27.01	<b>29.21</b>
<b>7. PRODUK DOMESTIK BRUTO</b>	<b>100.00</b>	<b>100.00</b>	<b>100.00</b>	<b>100.00</b>	<b>100.00</b>

\* Angka sementara

\*\* Angka sangat sementara

#) Angka sisa (residual)

**TABEL 13. INDEKS IMPLISIT PRODUK DOMESTIK BRUTO TRIWULANAN  
MENURUT PENGGUNAAN  
(PERSEN)**

KOMPONEN	2002				Jumlah
	I	II	III	IV	
(1)	(2)	(3)	(4)	(5)	(6)
1. Pengeluaran Konsumsi Rumah tangga	128.9	131.6	133.3	141.3	<b>133.8</b>
2. Pengeluaran Konsumsi Pemerintah	116.9	116.8	121.6	123.1	<b>119.8</b>
3. Pembentukan Modal tetap Domestik	115.7	115.6	114.2	114.9	<b>115.1</b>
4. Perubahan Stock #)	139.0	8.1	69.0	275.5	<b>275.0</b>
5. Ekspor barang dan Jasa	107.9	104.1	105.6	103.1	<b>105.2</b>
6. Dikurangi impor barang dan Jasa	114.4	112.0	113.7	115.2	<b>113.9</b>
<b>7. PRODUK DOMESTIK BRUTO</b>	<b>118.5</b>	<b>119.9</b>	<b>121.7</b>	<b>123.9</b>	<b>121.0</b>

KOMPONEN	2003				Jumlah
	I	II	III	IV	
(1)	(7)	(8)	(9)	(10)	(11)
1. Pengeluaran Konsumsi Rumah tangga	143.8	139.9	144.8	145.1	<b>143.4</b>
2. Pengeluaran Konsumsi Pemerintah	125.1	130.4	139.2	141.9	<b>134.8</b>
3. Pembentukan Modal tetap Domestik	125.4	126.7	127.5	128.0	<b>126.9</b>
4. Perubahan Stock #)	1,247.3	148.6	168.4	250.4	<b>266.7</b>
5. Ekspor barang dan Jasa	105.6	100.5	101.9	101.6	<b>102.4</b>
6. Dikurangi impor barang dan Jasa	110.7	107.8	108.1	107.9	<b>108.6</b>
<b>7. PRODUK DOMESTIK BRUTO</b>	<b>128.3</b>	<b>126.2</b>	<b>127.2</b>	<b>129.0</b>	<b>127.7</b>

KOMPONEN	2004*				Jumlah
	I	II	III	IV	
(1)	(12)	(13)	(14)	(15)	(16)
1. Pengeluaran Konsumsi Rumah tangga	147.4	151.1	153.7	158.3	<b>152.7</b>
2. Pengeluaran Konsumsi Pemerintah	145.4	154.2	151.3	153.8	<b>151.3</b>
3. Pembentukan Modal tetap Domestik	134.8	138.6	139.7	142.3	<b>139.0</b>
4. Perubahan Stock #)	140.5	133.6	139.3	166.1	<b>146.9</b>
5. Ekspor barang dan Jasa	99.6	105.2	110.4	112.3	<b>107.2</b>
6. Dikurangi impor barang dan Jasa	109.2	112.7	116.3	118.5	<b>114.4</b>
<b>7. PRODUK DOMESTIK BRUTO</b>	<b>131.9</b>	<b>135.9</b>	<b>139.0</b>	<b>141.7</b>	<b>137.2</b>

KOMPONEN	2005**				Jumlah
	I	II	III	IV	
(1)	(12)	(13)	(14)	(15)	(16)
1. Pengeluaran Konsumsi Rumah tangga	163.8	165.9	170.1	184.0	<b>171.1</b>
2. Pengeluaran Konsumsi Pemerintah	159.2	161.7	167.5	168.3	<b>164.9</b>
3. Pembentukan Modal tetap Domestik	147.0	149.6	152.6	166.3	<b>153.9</b>
4. Perubahan Stock #)	(61.0)	(1,704.4)	171.5	86.0	<b>165.9</b>
5. Ekspor barang dan Jasa	117.6	121.4	127.5	128.3	<b>123.9</b>
6. Dikurangi impor barang dan Jasa	122.6	130.7	136.9	130.1	<b>130.2</b>
<b>7. PRODUK DOMESTIK BRUTO</b>	<b>146.9</b>	<b>152.0</b>	<b>156.9</b>	<b>168.0</b>	<b>156.0</b>

\* Angka sementara

\*\* Angka sangat sementara

#) Angka sisa (residual)

**TABEL 14. LAJU PERTUMBUHAN BERANTAI PRODUK DOMESTIK BRUTO TRIWULANAN  
ATAS DASAR HARGA KONSTAN 2000 MENURUT PENGGUNAAN  
(PERSEN)**

KOMPONEN	2002				Jumlah
	I	II	III	IV	
(1)	(2)	(3)	(4)	(5)	(6)
1. Pengeluaran Konsumsi Rumah tangga	(0.26)	1.22	0.70	1.70	<b>3.84</b>
2. Pengeluaran Konsumsi Pemerintah	(7.07)	5.12	7.51	12.52	<b>12.99</b>
3. Pembentukan Modal tetap Domestik	0.57	0.43	6.94	4.31	<b>4.69</b>
4. Perubahan Stock #)	(638.70)	(179.75)	(146.85)	(64.25)	<b>(68.73)</b>
5. Ekspor barang dan Jasa	2.49	2.23	2.41	(2.55)	<b>(1.22)</b>
6. Dikurangi impor barang dan Jasa	4.89	0.87	4.41	3.43	<b>(4.25)</b>
<b>7. PRODUK DOMESTIK BRUTO</b>	<b>3.48</b>	<b>1.92</b>	<b>3.25</b>	<b>(3.87)</b>	<b>4.50</b>

KOMPONEN	2003.00				Jumlah
	I	II	III	IV	
(1)	(7)	(8)	(9)	(10)	(11)
1. Pengeluaran Konsumsi Rumah tangga	(0.38)	1.40	1.21	2.55	<b>3.89</b>
2. Pengeluaran Konsumsi Pemerintah	(16.28)	9.56	6.43	14.98	<b>10.03</b>
3. Pembentukan Modal tetap Domestik	(9.42)	0.13	6.06	3.48	<b>0.60</b>
4. Perubahan Stock #)	83.17	124.60	226.85	(105.32)	<b>251.52</b>
5. Ekspor barang dan Jasa	4.32	5.04	(3.82)	(0.22)	<b>5.89</b>
6. Dikurangi impor barang dan Jasa	(3.64)	(4.09)	4.77	4.77	<b>1.56</b>
<b>7. PRODUK DOMESTIK BRUTO</b>	<b>3.71</b>	<b>2.04</b>	<b>2.78</b>	<b>(3.80)</b>	<b>4.78</b>

KOMPONEN	2004*				Jumlah
	I	II	III	IV	
(1)	(12)	(13)	(14)	(15)	(16)
1. Pengeluaran Konsumsi Rumah tangga	0.41	1.03	1.04	1.33	<b>4.97</b>
2. Pengeluaran Konsumsi Pemerintah	(16.10)	4.05	(2.17)	17.55	<b>3.99</b>
3. Pembentukan Modal tetap Domestik	0.51	3.45	9.08	2.35	<b>14.58</b>
4. Perubahan Stock #)	(240.32)	180.19	(11.85)	30.68	<b>(48.91)</b>
5. Ekspor barang dan Jasa	4.12	5.25	11.53	(0.04)	<b>13.50</b>
6. Dikurangi impor barang dan Jasa	10.87	4.09	10.38	2.96	<b>27.07</b>
<b>7. PRODUK DOMESTIK BRUTO</b>	<b>3.18</b>	<b>2.29</b>	<b>3.05</b>	<b>(1.50)</b>	<b>5.05</b>

KOMPONEN	2005**				Jumlah
	I	II	III	IV	
(1)	(12)	(13)	(14)	(15)	(16)
1. Pengeluaran Konsumsi Rumah tangga	(0.01)	1.37	1.66	1.10	<b>3.95</b>
2. Pengeluaran Konsumsi Pemerintah	(24.45)	7.42	20.22	33.22	<b>8.06</b>
3. Pembentukan Modal tetap Domestik	(1.19)	4.78	3.21	(4.75)	<b>9.93</b>
4. Perubahan Stock #)	(28.31)	(108.55)	(841.49)	(225.11)	<b>(81.60)</b>
5. Ekspor barang dan Jasa	(4.72)	4.68	5.08	2.49	<b>8.60</b>
6. Dikurangi impor barang dan Jasa	0.46	3.23	3.55	(3.40)	<b>12.35</b>
<b>7. PRODUK DOMESTIK BRUTO</b>	<b>2.33</b>	<b>1.69</b>	<b>3.05</b>	<b>(2.18)</b>	<b>5.60</b>

\* Angka sementara

\*\* Angka sangat sementara

#) Angka sisa (residual)



**TABEL 15. LAJU PERTUMBUHAN PDB TRIWULANAN TERHADAP TRIWULAN YANG SAMA  
TAHUN SEBELUMNYA ATAS DASAR HARGA KONSTAN 2000 MENURUT PENGGUNAAN  
(PERSEN)**

KOMPONEN	2002			
	I	II	III	IV
(1)	(2)	(3)	(4)	(5)
1. Pengeluaran Konsumsi Rumah tangga	4.19	4.13	3.65	3.39
2. Pengeluaran Konsumsi Pemerintah	6.60	9.16	17.25	18.18
3. Pembentukan Modal tetap Domestik	(3.21)	(1.24)	11.19	12.67
4. Perubahan Stock #)	14.08	(192.97)	(48.18)	(171.96)
5. Ekspor barang dan Jasa	(5.14)	(6.07)	2.49	4.56
6. Dikurangi impor barang dan Jasa	(14.06)	(15.65)	2.99	14.26
<b>7. PRODUK DOMESTIK BRUTO</b>	<b>3.52</b>	<b>4.21</b>	<b>5.55</b>	<b>4.68</b>

KOMPONEN	2003			
	I	II	III	IV
(1)	(6)	(7)	(8)	(9)
1. Pengeluaran Konsumsi Rumah tangga	3.27	3.45	3.97	4.84
2. Pengeluaran Konsumsi Pemerintah	6.46	10.96	9.84	12.24
3. Pembentukan Modal tetap Domestik	1.48	1.17	0.34	(0.46)
4. Perubahan Stock #)	(75.53)	(168.91)	380.78	(171.59)
5. Ekspor barang dan Jasa	6.42	9.35	2.70	5.16
6. Dikurangi impor barang dan Jasa	4.97	(0.20)	0.14	1.44
<b>7. PRODUK DOMESTIK BRUTO</b>	<b>4.91</b>	<b>5.03</b>	<b>4.56</b>	<b>4.63</b>

KOMPONEN	2004*			
	I	II	III	IV
(1)	(10)	(11)	(12)	(13)
1. Pengeluaran Konsumsi Rumah tangga	5.67	5.29	5.11	3.86
2. Pengeluaran Konsumsi Pemerintah	12.48	6.82	(1.81)	0.39
3. Pembentukan Modal tetap Domestik	10.46	14.12	17.36	16.08
4. Perubahan Stock #)	(45.16)	(31.58)	(81.55)	(552.88)
5. Ekspor barang dan Jasa	4.97	5.17	21.96	22.18
6. Dikurangi impor barang dan Jasa	16.72	26.68	33.46	31.16
<b>7. PRODUK DOMESTIK BRUTO</b>	<b>4.10</b>	<b>4.36</b>	<b>4.63</b>	<b>7.13</b>

KOMPONEN	2005**			
	I	II	III	IV
(1)	(10)	(11)	(12)	(13)
1. Pengeluaran Konsumsi Rumah tangga	3.42	3.78	4.42	4.18
2. Pengeluaran Konsumsi Pemerintah	(9.60)	(6.67)	14.69	29.98
3. Pembentukan Modal tetap Domestik	14.11	15.58	9.37	1.78
4. Perubahan Stock #)	131.38	(107.06)	(40.60)	(156.87)
5. Ekspor barang dan Jasa	11.80	11.19	4.76	7.41
6. Dikurangi impor barang dan Jasa	18.84	17.86	10.56	3.74
<b>7. PRODUK DOMESTIK BRUTO</b>	<b>6.25</b>	<b>5.63</b>	<b>5.63</b>	<b>4.90</b>

\* Angka sementara

\*\* Angka sangat sementara

#) Angka sisa (residual)

**TABEL 16. LAJU PERTUMBUHAN KUMULATIF PRODUK DOMESTIK BRUTO TRIWULANAN  
ATAS DASAR HARGA KONSTAN 2000 MENURUT PENGGUNAAN  
(PERSEN)**

KOMPONEN	2002			
	I	II	III	IV
(1)	(2)	(3)	(4)	(5)
1. Pengeluaran Konsumsi Rumah tangga	4.19	4.16	3.99	3.84
2. Pengeluaran Konsumsi Pemerintah	6.60	7.90	11.04	12.99
3. Pembentukan Modal tetap Domestik	(3.21)	(2.23)	2.07	4.69
4. Perubahan Stock #)	14.08	(88.32)	(76.54)	(68.73)
5. Ekspor barang dan Jasa	(5.14)	(5.61)	(3.00)	(1.22)
6. Dikurangi impor barang dan Jasa	(14.06)	(14.87)	(9.47)	(4.25)
<b>7. PRODUK DOMESTIK BRUTO</b>	<b>3.52</b>	<b>3.87</b>	<b>4.44</b>	<b>4.50</b>

KOMPONEN	2003.00			
	I	II	III	IV
(1)	(6)	(7)	(8)	(9)
1. Pengeluaran Konsumsi Rumah tangga	3.27	3.36	3.57	3.89
2. Pengeluaran Konsumsi Pemerintah	6.46	8.77	9.15	10.03
3. Pembentukan Modal tetap Domestik	1.48	1.33	0.98	0.60
4. Perubahan Stock #)	(75.53)	292.15	349.62	251.52
5. Ekspor barang dan Jasa	6.42	7.90	6.13	5.89
6. Dikurangi impor barang dan Jasa	4.97	2.38	1.61	1.56
<b>7. PRODUK DOMESTIK BRUTO</b>	<b>4.91</b>	<b>4.97</b>	<b>4.83</b>	<b>4.78</b>

KOMPONEN	2004*			
	I	II	III	IV
(1)	(10)	(11)	(12)	(13)
1. Pengeluaran Konsumsi Rumah tangga	5.67	5.48	5.35	4.97
2. Pengeluaran Konsumsi Pemerintah	12.48	9.52	5.47	3.99
3. Pembentukan Modal tetap Domestik	10.46	12.29	14.05	14.58
4. Perubahan Stock #)	(45.16)	(35.76)	(67.51)	(48.91)
5. Ekspor barang dan Jasa	4.97	5.07	10.64	13.50
6. Dikurangi impor barang dan Jasa	16.72	21.59	25.62	27.07
<b>7. PRODUK DOMESTIK BRUTO</b>	<b>4.10</b>	<b>4.23</b>	<b>4.37</b>	<b>5.05</b>

KOMPONEN	2005**			
	I	II	III	IV
(1)	(10)	(11)	(12)	(13)
1. Pengeluaran Konsumsi Rumah tangga	3.42	3.60	3.88	3.95
2. Pengeluaran Konsumsi Pemerintah	(9.60)	(8.10)	(0.51)	8.06
3. Pembentukan Modal tetap Domestik	14.11	14.86	12.90	9.93
4. Perubahan Stock #)	131.38	(44.35)	(42.87)	(81.60)
5. Ekspor barang dan Jasa	11.80	11.49	9.04	8.60
6. Dikurangi impor barang dan Jasa	18.84	18.34	15.54	12.35
<b>7. PRODUK DOMESTIK BRUTO</b>	<b>6.25</b>	<b>5.94</b>	<b>5.83</b>	<b>5.60</b>

\* Angka sementara

\*\* Angka sangat sementara

#) Angka sisa (residual)

**TABEL 17. INDEKS PERKEMBANGAN PDB TRIWULANAN  
ATAS DASAR BERLAKU MENURUT PENGGUNAAN  
(PERSEN)**

KOMPONEN	2002			
	I	II	III	IV
(1)	(2)	(3)	(4)	(5)
1. Pengeluaran Konsumsi Rumah tangga	136.2	140.7	143.5	154.7
2. Pengeluaran Konsumsi Pemerintah	127.6	134.1	150.0	170.9
3. Pembentukan Modal tetap Domestik	122.9	123.3	130.3	136.8
4. Perubahan Stock #)	308.0	(14.3)	57.2	81.5
5. Ekspor barang dan Jasa	105.0	103.5	107.5	102.3
6. Dikurangi impor barang dan Jasa	110.0	108.6	115.1	120.6
<b>7. PRODUK DOMESTIK BRUTO</b>	<b>125.8</b>	<b>129.7</b>	<b>135.9</b>	<b>133.0</b>

KOMPONEN	2003			
	I	II	III	IV
(1)	(6)	(7)	(8)	(9)
1. Pengeluaran Konsumsi Rumah tangga	157.0	154.8	162.1	166.7
2. Pengeluaran Konsumsi Pemerintah	145.4	166.1	188.6	221.1
3. Pembentukan Modal tetap Domestik	135.2	136.8	145.9	151.7
4. Perubahan Stock #)	676.2	180.9	670.3	(53.1)
5. Ekspor barang dan Jasa	109.3	109.3	106.5	106.0
6. Dikurangi impor barang dan Jasa	111.7	104.3	109.6	114.6
<b>7. PRODUK DOMESTIK BRUTO</b>	<b>142.8</b>	<b>143.3</b>	<b>148.5</b>	<b>144.9</b>

KOMPONEN	2004*			
	I	II	III	IV
(1)	(10)	(11)	(12)	(13)
1. Pengeluaran Konsumsi Rumah tangga	170.0	176.0	180.9	188.7
2. Pengeluaran Konsumsi Pemerintah	190.1	209.8	201.3	240.6
3. Pembentukan Modal tetap Domestik	160.5	170.7	187.7	195.7
4. Perubahan Stock #)	41.8	111.3	102.3	159.4
5. Ekspor barang dan Jasa	108.2	120.2	140.7	143.1
6. Dikurangi impor barang dan Jasa	128.6	138.2	157.3	165.1
<b>7. PRODUK DOMESTIK BRUTO</b>	<b>152.9</b>	<b>161.1</b>	<b>169.8</b>	<b>170.5</b>

KOMPONEN	2005**			
	I	II	III	IV
(1)	(10)	(11)	(12)	(13)
1. Pengeluaran Konsumsi Rumah tangga	195.3	200.6	209.0	228.7
2. Pengeluaran Konsumsi Pemerintah	188.1	205.3	255.6	342.3
3. Pembentukan Modal tetap Domestik	199.7	213.0	224.2	232.8
4. Perubahan Stock #)	(42.0)	100.3	74.8	(46.9)
5. Ekspor barang dan Jasa	142.8	154.4	170.4	175.6
6. Dikurangi impor barang dan Jasa	171.5	188.9	204.9	188.1
<b>7. PRODUK DOMESTIK BRUTO</b>	<b>180.8</b>	<b>190.3</b>	<b>202.5</b>	<b>212.1</b>

\* Angka sementara

\*\* Angka sangat sementara

#) Angka sisa (residual)

**TABEL 18. INDEKS PERKEMBANGAN PDB TRIWULANAN  
ATAS DASAR KONSTAN 2000 MENURUT PENGGUNAAN  
(PERSEN)**

KOMPONEN	2002			
	I	II	III	IV
(1)	(2)	(3)	(4)	(5)
1. Pengeluaran Konsumsi Rumah tangga	105.7	107.0	107.7	109.5
2. Pengeluaran Konsumsi Pemerintah	109.2	114.8	123.4	138.8
3. Pembentukan Modal tetap Domestik	106.2	106.7	114.1	119.0
4. Perubahan Stock #)	221.6	(176.7)	82.8	29.6
5. Ekspor barang dan Jasa	97.2	99.4	101.8	99.2
6. Dikurangi impor barang dan Jasa	96.1	97.0	101.2	104.7
<b>7. PRODUK DOMESTIK BRUTO</b>	<b>106.1</b>	<b>108.1</b>	<b>111.7</b>	<b>107.3</b>

KOMPONEN	2003			
	I	II	III	IV
(1)	(6)	(7)	(8)	(9)
1. Pengeluaran Konsumsi Rumah tangga	109.1	110.6	112.0	114.8
2. Pengeluaran Konsumsi Pemerintah	116.2	127.3	135.5	155.8
3. Pembentukan Modal tetap Domestik	107.8	107.9	114.5	118.5
4. Perubahan Stock #)	54.2	121.8	398.0	(21.2)
5. Ekspor barang dan Jasa	103.5	108.7	104.6	104.3
6. Dikurangi impor barang dan Jasa	100.9	96.8	101.4	106.2
<b>7. PRODUK DOMESTIK BRUTO</b>	<b>111.3</b>	<b>113.6</b>	<b>116.7</b>	<b>112.3</b>

KOMPONEN	2004*			
	I	II	III	IV
(1)	(10)	(11)	(12)	(13)
1. Pengeluaran Konsumsi Rumah tangga	115.3	116.5	117.7	119.3
2. Pengeluaran Konsumsi Pemerintah	130.7	136.0	133.1	156.4
3. Pembentukan Modal tetap Domestik	119.1	123.2	134.3	137.5
4. Perubahan Stock #)	29.7	83.3	73.4	96.0
5. Ekspor barang dan Jasa	108.6	114.3	127.5	127.5
6. Dikurangi impor barang dan Jasa	117.8	122.6	135.3	139.3
<b>7. PRODUK DOMESTIK BRUTO</b>	<b>115.9</b>	<b>118.5</b>	<b>122.1</b>	<b>120.3</b>

KOMPONEN	2005**			
	I	II	III	IV
(1)	(10)	(11)	(12)	(13)
1. Pengeluaran Konsumsi Rumah tangga	119.3	120.9	122.9	124.3
2. Pengeluaran Konsumsi Pemerintah	118.2	127.0	152.6	203.3
3. Pembentukan Modal tetap Domestik	135.9	142.4	146.9	139.9
4. Perubahan Stock #)	68.8	(5.9)	43.6	(54.6)
5. Ekspor barang dan Jasa	121.4	127.1	133.6	136.9
6. Dikurangi impor barang dan Jasa	140.0	144.5	149.6	144.5
<b>7. PRODUK DOMESTIK BRUTO</b>	<b>123.1</b>	<b>125.2</b>	<b>129.0</b>	<b>126.2</b>

\* Angka sementara

\*\* Angka sangat sementara

#) Angka sisa (residual)