

Kecamatan TEBING TINGGI BARAT DALAM ANGKA

Tebing Tinggi Barat Sub-Regency In Figures

2015



Kecamatan TEBING TINGGI BARAT DALAM ANGKA

Tebing Tinggi Barat Sub-Regency In Figures

2015



Kecamatan Tebing Tinggi Barat Dalam Angka Tebing Tinggi Barat Sub-Regency In Figures 2015

ISBN : 979 484 606 6
No. Publikasi *Publication Number* : 1410.2015.02
Katalog BPS *BPS Catalogue* : 1102001.1410.010

Ukuran Buku/Book Size = 14,8 cm x 21 cm

Jumlah Halaman/Number of Pages = viii + 112 halaman/pages

Naskah Manuscript :

Badan Integrasi Pengolahan dan Diseminasi Statistik
Integrated Processing and Statistical Dissemination Division

Gambar Kover oleh/Cover Designed by :

Badan Integrasi Pengolahan dan Diseminasi Statistik
Integrated Processing and Statistical Dissemination Division

Ilustrasi Kover/Cover Illustration :

Badan Integrasi Pengolahan dan Diseminasi Statistik
Integrated Processing and Statistical Dissemination Division

Diterbitkan Oleh/Published by :

© BPS Kabupaten Kepulauan Meranti/*Statistics Kepulauan Meranti
Regency*

Dilarang mengumumkan, mendistribusikan, mengomunikasikan,
dan/atau menggandakan sebagian atau seluruh isi buku untuk tujuan
komersial tanpa izin tertulis dari Badan Pusat Statistik
*Prohibited announced, distrube, communicate, and/or copying of this
part or the whole of this book for commercial purposes without
permission from BPS-Statistics Indonesia*

PETA ADMINISTRASI KECAMATAN TEBING TINGGI BARAT

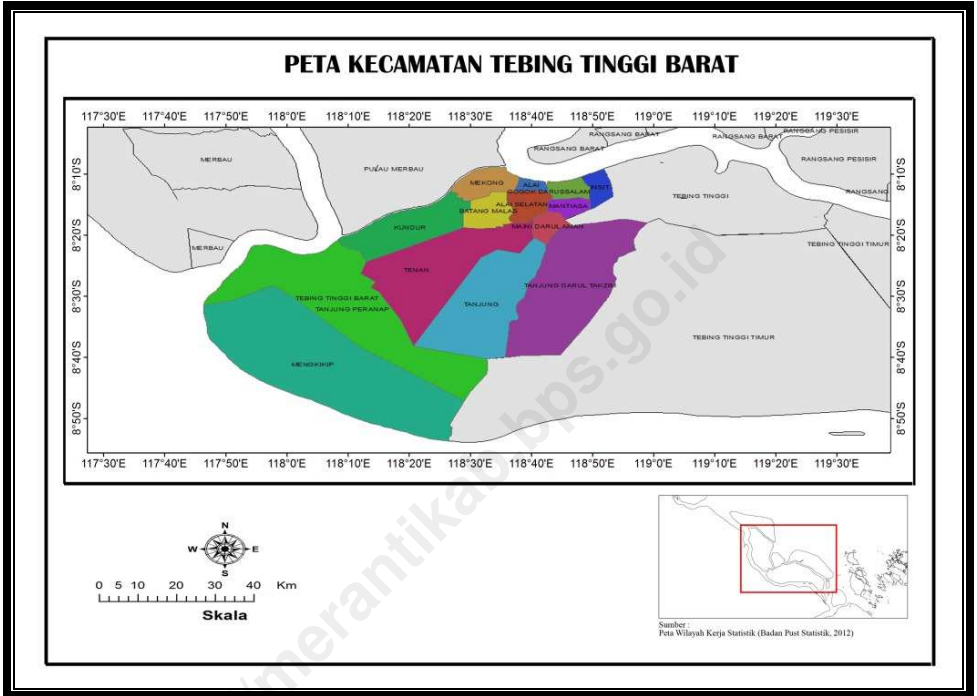



BADAN PUSAT STATISTIK KABUPATEN KEPULAUAN MERANTI

KATA SAMBUTAN

Sejalan dengan semakin meningkatnya usaha-usaha pembangunan dalam segala bidang, menuntut tersedianya data statistik yang akurat, tepat waktu, teratur dan berkesinambungan terutama guna menunjang terwujudnya antara lain perencanaan yang mantap dan tepat, dan pengendalian yang cermat serta evaluasi yang kritis terhadap hasil pembangunan yang telah dicapai. Untuk keperluan ini, Pemda Kabupaten Kepulauan Meranti melalui Badan Pusat Statistik Kabupaten Kepulauan Meranti berusaha menerbitkan publikasi “**KECAMATAN TEBING TINGGI BARAT DALAM ANGKA 2015**”.

Tujuan publikasi ini untuk memberikan informasi secara rinci tentang keadaan statistik sektoral yang banyak diperlukan oleh perencana dan pengambil keputusan dalam merumuskan kebijaksanaan pada bidang masing-masing. Dalam usaha memenuhi permintaan konsumen data perlu terus ditambah, secara bertahap BPS Kabupaten Kepulauan Meranti berusaha untuk meningkatkan kualitas data maupun ketepatan waktu penyajian data, baik dari data instansi-instansi pemerintah maupun swasta. Mudah-mudahan segala harapan itu segera terwujud.

Dengan terbitnya “**KECAMATAN TEBING TINGGI BARAT DALAM ANGKA 2015**” ini kami mengucapkan terima kasih atas segala bantuan yang diberikan oleh berbagai pihak, baik instansi pemerintah maupun swasta. Semoga kerjasama ini dapat terus ditingkatkan pada masa-masa mendatang.

Akhirnya, demi kesempurnaan publikasi yang akan datang, kami mengharapkan saran-saran yang bersifat konstruktif dari para pemakai yang budiman, agar dapat dijadikan salah satu indikator untuk perencanaan dan evaluasi hasil-hasil pembangunan.

Selatpanjang, November 2015
PLT KEPALA BADAN PUSAT STATISTIK
KABUPATEN KEPULAUAN MERANTI

Ir Siswi Harini, M.Si



BPS – Statistics Kepulauan Meranti Regency

FOREWORD

*In line with the rapid acceleration of development activities on all field needs the availability of statistical data which accurate, on time, regularly and continuously especially for supplementing the existence of good planning, and critical evaluation so far. For the purpose, Government of Kepulauan Meranti Regency via BPS – Statistics Kepulauan Meranti Regency has been trying to publish “**TEBING TINGGI BARAT Sub-Regency in Figures 2015**”.*

The main purpose of this publication is to give detailed information on statistical data of various sectors needed by planning researches and decision makers in formulating the policy on each field. To full fill the users requirement we gradually try to improve the publishing schedule as a well as the data quality, collecting from government institution and private institution, we hope the goal will be achieved.

*Having published the 2011 edition of **TEBING TINGGI BARAT Sub-Regency in Figures 2015**, we wish to express our thanks to all both government institutions and private institutions that have given any help. We hope this cooperation will be increased for the coming years.*

Finally, for the completeness of this publication in the future, we hope the construction suggestion from the users can be made as an indicator for planning and evaluating the development result.

*Selatpanjang, November 2015
PLT HEAD STATISTICS
KEPULAUAN MERANTI REGENCY*

Ir Siswi Harini, M.Si

KATA PENGANTAR

Puji Syukur dipanjatkan kepada Tuhan Yang Maha Esa karena atas karunia dan rahmatNya, publikasi “**KECAMATAN TEBING TINGGI BARAT DALAM ANGKA 2015**” dapat terwujud. Publikasi ini memberikan informasi secara rinci tentang keadaan statistik sektoral yang banyak diperlukan oleh perencana dan pengambil keputusan dalam merumuskan kebijaksanaan pada bidang masing-masing. Dalam usaha memenuhi permintaan konsumen atau Stakeholder akan data maka perlu bagi kami untuk terus melakukan perbaikan dan penambahan data secara kontinu, secara bertahap BPS Kabupaten Kepulauan Meranti berusaha untuk meningkatkan kualitas data maupun ketepatan waktu penyajian data, baik dari data instansi-instansi pemerintah maupun swasta. Mudah-mudahan segala harapan dan niat baik itu segera terwujud.

Publikasi ini dapat diterbitkan berkat kerjasama dan partisipasi berbagai pihak. Kepada semua pihak yang telah mendukung publikasi ini, diucapkan terima kasih yang sebesar-besarnya. Diharapkan saran dan kritik yang membangun untuk publikasi di masa yang akan datang, seperti kata pepatah ‘ Tak ada gading yang tak retak’.

Selatpanjang, November 2015
Kordinator Statistik Kecamatan
TEBING TINGGI BARAT,

Khairul Kurniawan H, S.Si
NIP. 19850314 201101 1 008

PENJELASAN UMUM / EXPLANATORY NOTES

Tanda-tanda yang digunakan dalam publikasi ini adalah sebagai berikut :

Symbols which are used in this publication, are as follows :

Data belum tersedia / <i>Data not yet available</i>	:	...
Data tidak tersedia / <i>Data not available</i>	:	N/A
Data bernilai nol / <i>Data null</i>	:	-
Tanda desimal / <i>Decimal point</i>	:	,
Angka sementara / <i>Final</i>	:	x)
Angka sangat sementara / <i>Preliminary</i>	:	xx)
Angka sangat-sangat sementara / <i>Advance</i> ...	:	xxx)
Angka diperbaiki / <i>Revised figures</i>	:	r)
Angka perkiraan / <i>Extimated figures</i>	:	e)
Rupiah / <i>Rupiahs</i>	:	Rp.
Dollar Amerika / <i>US Dollars</i>	:	\$
Meter / <i>meter</i>	:	m
Meter persegi / <i>meter per square</i>	:	m ²
Meter kubik / <i>meter cubic</i>	:	m ³
Kilometer / <i>meter</i>	:	km
Kilometer persegi / <i>kilometer per square</i>	:	km ²
Hektar / <i>hectare</i>	:	ha

DAFTAR ISI

	Hal
KATALOG	i
PETA ADMINISTRASI	iii
SAMBUTAN KEPALA BPS KAB. KEPULAUAN MERANTI	iv
KATA PENGANTAR	vi
PENJELASAN UMUM	vii
DAFTAR ISI	viii
TABEL-TABEL	
BAB I GEOGRAFIS	1
BAB II PEMERINTAHAN.....	8
BAB III KEPENDUDUKAN.....	18
BAB IV SOSIAL	28
BAB V PERTANIAN	79
BAB VI PERHUBUNGAN	100
BAB VII EKONOMI	104

1

[GEOGRAFIS]

Geographic

<http://meranti.kab.go.id>

GEOGRAFIS

Kecamatan Tebing Tinggi Barat merupakan salah satu kecamatan di Kabupaten Kepulauan Meranti yang memiliki luas wilayah yaitu 587,33 kilometer persegi. Dengan mempunyai batas sebagai berikut :

- Sebelah Utara : Kec. Merbau dan Kec. Rangsang Barat
- Sebelah Barat : Kec. Merbau dan Kabupaten Siak
- Sebelah Selatan : Kabupaten Siak
- Sebelah Timur : Kec. Tebing Tinggi

Secara Administrasi Kecamatan Tebing Tinggi Barat terdiri dari

14 Desa yaitu :

- Desa Tanjung Peranap : (Luas 106.00 km²)
- Desa Tanjung : (Luas 60.00 km²)
- Desa Insit : (Luas 4.52 km²)
- Desa Tenan : (Luas 37.34 km²)
- Desa Kundur : (Luas 47.00 km²)
- Desa Batang Malas : (Luas 38.00 km²)
- Desa Alai : (Luas 17.00 km²)
- Desa Mekong : (Luas 32.00 km²)
- Mantiasa : (Luas 5.03 km²)
- Gogok Darussalam : (Luas 6.24 km²)
- Maini Darul Aman : (Luas 32.38 km²)
- Mengkikip : (Luas 104.00 km²)
- Alai Selatan : (Luas 26.00 km²)
- Tanjung Darul Takzim : (Luas 68.83 km²)

Adapun Persentase luas wilayah Kecamatan Tebing Tinggi Barat menurut desa/kelurahan tersaji dalam grafik berikut.

Persentase Luas Wilayah Kecamatan Tebing Tinggi Barat Menurut Desa/Kelurahan 2014

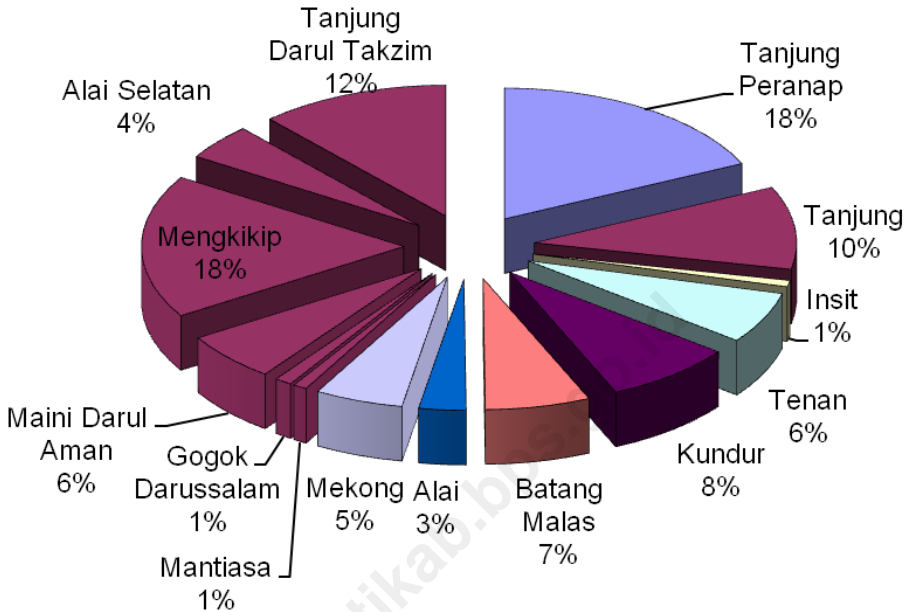

Sumber: Kantor Camat Tebing Tinggi Barat

Kecamatan Tebing Tinggi Barat terdiri dari empat belas desa, dengan ibukota kecamatan berada di Desa Alai.

Apabila ditarik garis lurus dari Kantor Kecamatan Tebing Tinggi Barat, maka Desa Alai adalah desa paling dekat, sedangkan desa yang terjauh adalah Desa Mengkikip.

Seluruh desa di Kecamatan Tebing Tinggi Barat bertopografi datar. Dari empat belas desa tersebut tujuh desa berada di daratan, tujuh berada di pesisir/tepi pantai/pantai.

Tabel 1.1 Luas Wilayah Kecamatan Menurut Desa/Kelurahan
Tahun 2014

Desa/Kelurahan	Luas Wilayah (km ²)	Persentase (%)
(1)	(2)	(3)
Tanjung Peranap	106.00	18
Tanjung	60.00	10
Insit	4.52	1
Tenan	37.34	6
Kundur	47.00	8
Batang Malas	38.00	6
Alai	17.00	3
Mekong	32.00	5
Mantiasia	5.03	1
Gogok Darussalam	6.24	1
Maini Darul Aman	35.38	6
Mengkikip	104.00	18
Alai Selatan	26.00	4
Tanjung Darul Takzim	68.83	12
Jumlah	587.33	100

Sumber : Kantor Camat Tebing Tinggi Barat

Tabel 1.2 Jarak Lurus Antara Pusat Pemerintahan
Desa/Kelurahan Dengan Ibukota Kecamatan
Tahun 2014

Desa/Kelurahan	Jarak Lurus (km)
(1)	(2)
Tanjung Peranap	23
Tanjung	15
Insit	7
Tenan	11
Kundur	13
Batang Malas	7.2
Alai	1.8
Mekong	2.9
Mantiasa	7.9
Gogok Darussalam	2.3
Maini Darul Aman	5.4
Mengkikip	25
Alai Selatan	2
Tanjung Darul Takzim	16

Sumber : Kantor Camat Tebing Tinggi Barat

Tabel 1.3 Letak Geografis Desa/Kelurahan Tahun 2014 (√)

Desa/Kelurahan	Pasir/tepi laut/pantai	Lembah/daerah aliran sungai	Lereng/punggungan bukit	Dataran
(1)	(2)	(3)	(4)	(5)
Tanjung Peranap	√	-	-	-
Tanjung	-	-	-	√
Insit	√	-	-	-
Tenan	-	-	-	√
Kundur	√	-	-	-
Batang Malas	-	-	-	√
Alai	√	-	-	-
Mekong	√	-	-	-
Mantiasia	-	-	-	√
Gogok Darussalam	√	-	-	-
Maini Darul Aman	-	-	-	√
Mengkikip	√	-	-	-
Alai Selatan	-	-	-	√
Tanjung Darul Takzim	-	-	-	√

Sumber : Kantor Camat Tebing Tinggi Barat

Tabel 1.4 Topografi Desa/Kelurahan Tahun 2014 (√)

Desa/Kelurahan	Datar	Berbukit
(1)	(2)	(3)
Tanjung Peranap	√	-
Tanjung	√	-
Insit	√	-
Tenan	√	-
Kundur	√	-
Batang Malas	√	-
Alai	√	-
Mekong	√	-
Mantiasa	√	-
Gogok Darussalam	√	-
Maini Darul Aman	√	-
Mengkikip	√	-
Alai Selatan	√	-
Tanjung Darul Takzim	√	-

Sumber : Kantor Camat Tebing Tinggi Barat

2

[PEMERINTAHAN]

ADMINISTRATION

<http://merai.kab.go.id>

PEMERINTAHAN

Secara pemerintahan, Kecamatan Tebing Tinggi Barat terbagi menjadi empat belas desa yang kesemuanya adalah desa definitif yang berstatus hukum desa swadaya. Jumlah RW dan RT di Kecamatan Tebing Tinggi Barat adalah sebanyak 64 dan 159 unit.

Perangkat desa di Kecamatan Tebing Tinggi Barat didominasi oleh kaum laki-laki, hanya satu desa yang tidak memiliki perangkat desa perempuan. Berikut adalah grafik perangkat desa berdasarkan jenis kelamin di Kecamatan Tebing Tinggi Barat:

<http://merantikab.bps.go.id>

Jumlah Perangkat Desa/Kelurahan Menurut Desa/Kelurahan dan Jenis Kelamin Tahun 2014

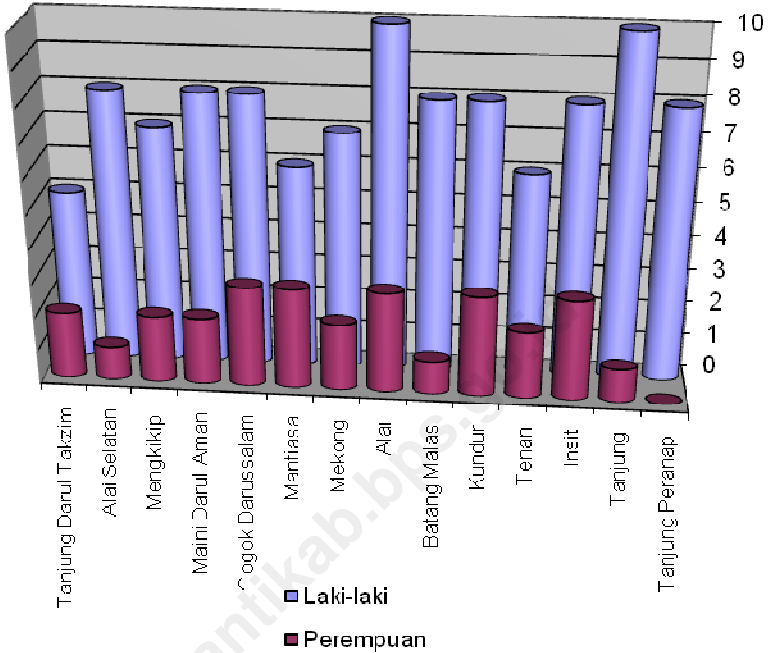

Sumber: Kantor Camat Tebing Tinggi Barat

Tabel 2.1 Nama Pejabat Dalam Struktur Pemerintahan di Kecamatan Menurut Jabatan Tahun 2013

Jabatan	Nama
(1)	(2)
Camat	MULYADI
Sekretaris Camat	SAMSUL KAMAR, SIP
Kasi Pemerintahan	JAZIR
Kasi PMD	IRWAN SUSANTO, SH
Kasi Tramtib	RUSLI, Ama.Pd
Pemegang Kas	SYAFRIL
Kasi Kesos bud	AMRAN JAAFAR
Kasubag Umum	RESOPIN, S.Pd. SD
Kasubag Keuangan	MIZZAAL ANDYIAL SE
Kasubag Program	DARFI WATIN, S.Sos

Sumber : Kantor Camat Tebing Tinggi Barat

Tabel 2.2 Nama Kepala Desa/Lurah Menurut
Desa/Kelurahan Tahun 2014

Desa/Kelurahan	Nama Kepala Desa/Lurah
(1)	(2)
Tanjung Peranap	Aswandi
Tanjung	Hambari
Insit	Jumir
Tenan	Samsi
Kundur	Sutrisno
Batang Malas	Abdul Aziz
Alai	Ruslan
Mekong	A. Rahman S
Mantiasia	Misran
Gogok Darussalam	Sugianto
Maini Darul Aman	Sahada Akum
Mengkikip	Tarmizi
Alai Selatan	Masnor
Tanjung Darul Takzim	Basri Rasid

Sumber : Kantor Camat Tebing Tinggi Barat

Tabel 2.3 Jumlah Perangkat Desa/Kelurahan Menurut Desa/Kelurahan dan Jenis Kelamin Tahun 2014

Desa/Kelurahan	Perangkat Desa		
	Laki-laki	Perempuan	Jumlah
(1)	(2)	(3)	(4)
Tanjung Peranap	8	-	8
Tanjung	10	1	11
Insit	8	3	11
Tenan	6	2	8
Kundur	8	3	11
Batang Malas	8	1	9
Alai	10	3	13
Mekong	7	2	9
Mantiasia	6	3	9
Gogok Darussalam	8	3	11
Maini Darul Aman	8	2	10
Mengkikip	7	2	9
Alai Selatan	8	1	9
Tanjung Darul Takzim	5	2	7
Jumlah	107	28	135

Sumber : Kantor Camat Tebing Tinggi Barat

Tabel 2.4 Desa/Kelurahan Menurut Status Hukum Tahun 2014

Desa/Kelurahan	Status Hukum			
	Definitif	Persiapan	UPT	PMT
(1)	(2)	(3)	(4)	(5)
Tanjung Peranap	√	-	-	-
Tanjung	√	-	-	-
Insit	√	-	-	-
Tenan	√	-	-	-
Kundur	√	-	-	-
Batang Malas	√	-	-	-
Alai	√	-	-	-
Mekong	√	-	-	-
Mantiasas	√	-	-	-
Gogok Darussalam	√	-	-	-
Maini Darul Aman	√	-	-	-
Mengkikip	√	-	-	-
Alai Selatan	√	-	-	-
Tanjung Darul Takzim	√	-	-	-
Jumlah	14	-	-	-

Sumber : Kantor Camat Tebing Tinggi Barat

Tabel 2.5 Desa/Kelurahan Menurut Status Pemerintahan Tahun 2014

Desa/Kelurahan	Status Pemerintahan	
	Desa	Kelurahan
(1)	(2)	(3)
Tanjung Peranap	√	-
Tanjung	√	-
Insit	√	-
Tenan	√	-
Kundur	√	-
Batang Malas	√	-
Alai	√	-
Mekong	√	-
Mantiasia	√	-
Gogok Darussalam	√	-
Maini Darul Aman	√	-
Mengkikip	√	-
Alai Selatan	√	-
Tanjung Darul Takzim	√	-
Jumlah	14	-

Sumber : Kantor Camat Tebing Tinggi Barat

Tabel 2.6 Desa/Kelurahan Menurut Klasifikasi Tahun 2014

Desa/Kelurahan	Klasifikasi		
	Swadaya	Swakarsa	Swasembada
(1)	(2)	(3)	(4)
Tanjung Peranap	√	-	-
Tanjung	√	-	-
Insit	√	-	-
Tenan	√	-	-
Kundur	√	-	-
Batang Malas	√	-	-
Alai	√	-	-
Mekong	√	-	-
Mantiasia	√	-	-
Gogok Darussalam	√	-	-
Maini Darul Aman	√	-	-
Mengkikip	√	-	-
Alai Selatan	√	-	-
Tanjung Darul Takzim	√	-	-
Jumlah	14	-	-

Sumber : Kantor Camat Tebing Tinggi Barat

Tabel 2.7 Jumlah RW dan RT Menurut Desa/Kelurahan Tahun 2014

Desa/Kelurahan	Jumlah	
	RW	RT
(1)	(2)	(3)
Tanjung Peranap	3	12
Tanjung	4	12
Insit	7	17
Tenan	4	11
Kundur	3	10
Batang Malas	4	10
Alai	6	13
Mekong	5	9
Mantiasasa	6	18
Gogok Darussalam	6	12
Maini Darul Aman	4	8
Mengkikip	3	9
Alai Selatan	6	12
Tanjung Darul Takzim	3	6
Jumlah	64	159

Sumber : Kantor Camat Tebing Tinggi Barat

[PENDUDUK]

POPULATION

<http://merangkab.go.id>

KEPENDUDUKAN

Berdasarkan data dari Badan Pusat Statistik Kabupaten Kepulauan Meranti pada Tahun 2014, jumlah penduduk di Kecamatan Tebing Tinggi Barat adalah sebesar 16.257 jiwa. Persentase antara penduduk laki-laki dan penduduk perempuan disajikan sebagai berikut:

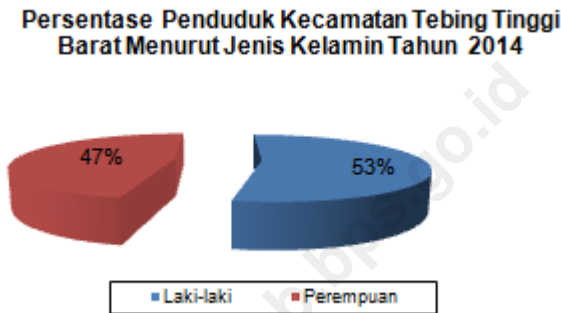

Jumlah penduduk terbesar adalah Desa Gogok Darussalam sebanyak 1.646 jiwa. Sedangkan desa terkecil jumlah penduduknya adalah Desa Maini Darul Aman sebanyak 547 Jiwa.

Kepadatan penduduk di Kecamatan Tebing Tinggi Barat secara umum adalah sebesar 27 jiwa per kilometer persegi., dengan wilayah terpadat adalah Desa Insit, Desa Mantiasa dan Desa Gogok Darussalam dengan kepadatan 264 jiwa per kilometer persegi. Secara lengkap dapat dilihat pada grafik berikut:

Kepadatan Penduduk menurut Desa(jiwa/km²) Tahun 2014

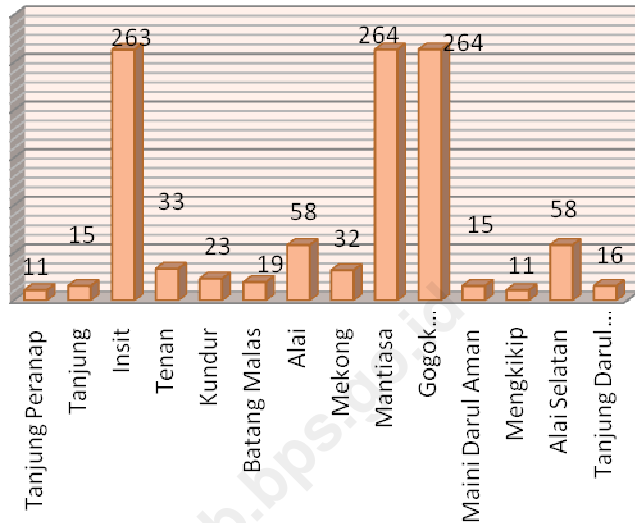

Secara umum, rata-rata jumlah anggota rumah tangga di Kecamatan Tebing Tinggi Barat adalah 5 orang per Rumah Tangga. Mayoritas penduduk Kecamatan ini memeluk agama Islam, dengan sebagian kecil lainnya beragama Konghuchu, Protestan, Katholik, Lainnya, dan Hindu. Penduduk Kecamatan Tebing Tinggi Barat sebagian besar adalah Suku Melayu dan Suku Jawa, dan yang lainnya adalah China, Bugis, Batak, Minang, dan Lainnya.

Tabel 3.1 Rasio Jenis Kelamin Penduduk Menurut Desa/Kelurahan Tahun 2014

Desa/Kelurahan	Jumlah Penduduk		Rasio Jenis Kelamin
	Laki-laki	Perempuan	
(1)	(2)	(3)	(4)
Tanjung Peranap	633	527	120,11
Tanjung	508	421	120,67
Insit	623	568	109,68
Tenan	680	567	119,93
Kundur	586	495	118,38
Batang Malas	381	357	106,72
Alai	514	479	107,31
Mekong	525	494	106,28
Mantiasia	693	633	109,48
Gogok Darussalam	861	785	109,68
Maini Darul Aman	291	256	113,67
Mengkikip	648	491	131,98
Alai Selatan	787	732	107,51
Tanjung Darul Takzim	588	479	122,76
Jumlah	8.318	7.284	114,20

Sumber : BPS Kabupaten Kepulauan Meranti

**Tabel 3.2 Kepadatan Penduduk Menurut Desa/Kelurahan
Tahun 2014**

Desa/Kelurahan	Jumlah Penduduk	Luas Wilayah	Kepadatan
(1)	(2)	(3)	(4)
Tanjung Peranap	1.160	106,00	11
Tanjung	929	60,00	15
Insit	1.191	4,52	263
Tenan	1.247	37,34	33
Kundur	1.081	47,00	23
Batang Malas	738	38,00	19
Alai	993	17,00	58
Mekong	1.019	32,00	32
Mantiasasa	1.326	5,03	264
Gogok Darussalam	1.646	6,24	264
Maini Darul Aman	547	35,38	15
Mengkikip	1.139	104,00	11
Alai Selatan	1.519	26,00	58
Tanjung Darul Takzim	1.067	68,83	16
Jumlah	15.602	587,34	27

Sumber : BPS Kabupaten Kepulauan Meranti

Tabel 3.3 Jumlah Penduduk Menurut Kelompok Usia Tahun 2014

Kelompok Umur	Jumlah Penduduk		
	Laki-laki	Perempuan	Jumlah
(1)	(2)	(3)	(4)
0-4	726	641	1.367
5-9	767	670	1.437
10-14	826	708	1.534
15-19	834	732	1.566
20-24	776	660	1.436
25-29	689	593	1.282
30-34	674	629	1.303
35-39	672	553	1.225
40-44	574	529	1.103
45-49	521	439	960
50-54	370	334	704
55-59	328	277	605
60-64	246	210	456
65-69	167	143	310
70-74	85	88	173
75+	63	78	141
Jumlah	8.318	7.284	15.602

Sumber : BPS Kabupaten Kepulauan Meranti

Tabel 3.4 Jumlah Rumah Tangga Menurut Desa/Kelurahan Tahun 2014

Desa/Kelurahan	Jumlah Rumah Tangga	Persentase (%)
(1)	(2)	(3)
Tanjung Peranap	247	6,97
Tanjung	201	5,67
Insit	272	7,68
Tenan	276	7,79
Kundur	261	7,37
Batang Malas	204	5,76
Alai	236	6,66
Mekong	212	5,98
Mantiasasa	303	8,55
Gogok Darussalam	377	10,64
Maini Darul Aman	119	3,36
Mengkikip	242	6,83
Alai Selatan	363	10,25
Tanjung Darul Takzim	230	6,49
Jumlah	3.543	100,00

Sumber : BPS Kabupaten Kepulauan Meranti

Tabel 3.5 Rata-Rata Jumlah Penduduk per Rumah Tangga Menurut Desa/Kelurahan Tahun 2014

Desa/Kelurahan	Jumlah Penduduk	Jumlah Rumah Tangga	Rata-rata
(1)	(2)	(3)	(4)
Tanjung Peranap	1.160	247	5
Tanjung	929	201	5
Insit	1.191	272	4
Tenan	1.247	276	5
Kundur	1.081	261	4
Batang Malas	738	204	4
Alai	993	236	4
Mekong	1.019	212	5
Mantiasia	1.326	303	4
Gogok Darussalam	1.646	377	4
Maini Darul Aman	547	119	5
Mengkikip	1.139	242	5
Alai Selatan	1.519	363	4
Tanjung Darul Takzim	1.067	230	5
Jumlah	15.602	3.543	4

Sumber : Badan Pusat Statistik Kabupaten Kepulauan Meranti

Tabel 3.6 Jumlah Penduduk Menurut Agama dan Jenis Kelamin Tahun 2014

Agama	Jumlah Penduduk		
	Laki-laki	Perempuan	Jumlah
(1)	(2)	(3)	(4)
Islam	7.987	6.970	14.957
Protestan	50	31	81
Katholik	14	11	29
Hindu	3	3	6
Budha	271	246	517
Konghuchu	5	5	10
lainnya	4	2	6
Jumlah	8.334	7.268	15.602

Sumber : BPS, Kabupaten Kepulauan Meranti

Tabel 3.7 Jumlah Penduduk Menurut Suku/Etnis Tahun 2013

Suku/Etnis	Jumlah Penduduk		
	Laki-laki	Perempuan	Jumlah
(1)	(2)	(3)	(4)
Melayu	4005	3539	7.544
Jawa	3718	3311	7.029
Akit	445	401	846
Cina	38	34	72
Bugis	18	17	35
Minangkabau	14	13	27
Sasak	0	0	0
Banjar	0	0	0
Anak Dalam	0	0	0
Batak	11	11	22
Lainya	13	14	27
Jumlah	8.262	7.340	15.602

Sumber : Badan Pusat Statistik Kabupaten Kepulauan Meranti

4

[SOSIAL]

SOCIAL

<http://merantikakabops.go.id>

SOSIAL

Kemajuan di bidang pendidikan dapat dilihat dari rasio murid terhadap guru. Secara umum, rasio murid terhadap guru di Kecamatan Tebing Tinggi Barat adalah sebesar 8 murid untuk tiap seorang guru. Sedangkan rata-rata rasio murid terhadap guru untuk tiap desa dapat dilihat pada grafik berikut ini:

Rasio Murid Terhadap Guru Menurut Desa/Kelurahan di Kec. Tebing Tinggi Barat Tahun 2013

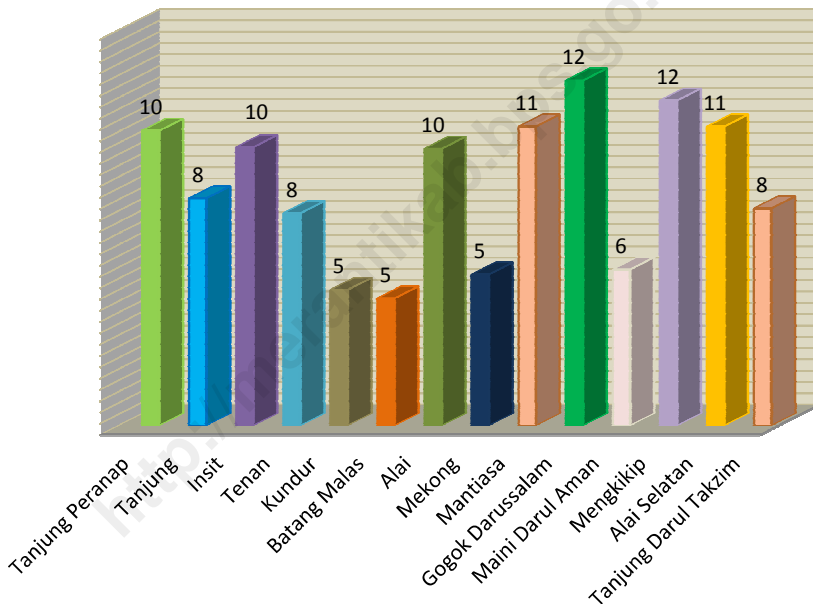

Sumber: UPTD Pendidikan Kecamatan Tebing Tinggi Barat

Secara umum, seluruh desa/kelurahan di Kecamatan Tebing Tinggi Barat memiliki gedung sekolah, namun yang perlu menjadi

Tebing Tinggi Barat Sub-Regency In Figures 2015

perhatian adalah Desa Tanjung Peranap, Desa Mekong, Desa Mengkikip, Desa Alai Selatan, dan Desa Tanjung Darul Takzim tidak memiliki satu sekolah Taman Kanak-kanak.

Sumber Kantor Kementerian Agama Kab.Kepulauan Meranti menyebutkan bahwa di Kecamatan Tebing Tinggi Barat terdapat lima unit Madrasah Ibtidaiyah, empat unit Madrasah Tsanawiyah, dan dua unit Madrasah Aliyah yang kesemuanya adalah sekolah swasta.

Desa Kundur memiliki sekolah madrasah setingkat MI, MTs, dan MA masing-masing satu unit. Sedangkan desa Tanjung Peranap, Desa Tenan, Desa Alai, Desa Gogok Darussalam, Desa Maini Darul Aman, Desa Mengkikip, Desa Alai Selatan dan Desa Tanjung Darul Takzim tidak memiliki sekolah madrasah satu unit pun. Secara umum, rasio murid terhadap guru sekolah madrasah di Kecamatan Tebing Tinggi Barat adalah 5 orang murid per seorang guru.

Selama tahun 2013, terjadi pernikahan sebanyak 161 kejadian dengan Bulan Juni sebagai bulan yang paling banyak kejadian pernikahannya, yaitu sebanyak 22 kejadian. Selama kurun waktu tahun 2013 pula terjadi 22 kejadian cerai gugat dan 2 perkara cerai talak.

Dalam bidang kesehatan, Kecamatan Tebing Tinggi Barat memiliki satu unit Puskesmas dan tujuh unit Puskesmas Pembantu. Sarana Kesehatan berupa praktek bidan hanya ada di Desa Gogok Darussalam, sedangkan praktek dokter dan poliklinik/balai pengobatan tidak ada.

Desa/kelurahan yang ada di Kec. Tebing Tinggi Barat mempunyai Klinik KB, kecuali Desa Alai Selatan. Selama Tahun 2013, terdapat juga 302 peserta KB baru dan 716 peserta KB aktif di kecamatan tersebut.

Bangunan religi di Kecamatan Tebing Tinggi Barat adalah sebanyak 24 unit masjid, 23 unit surau, dan satu unit klenteng/wihara.

<http://merantikab.bps.go.id>

Tabel 4.1 Jumlah Taman Kanak-Kanak Menurut Desa/Kelurahan Tahun 2013

Desa/Kelurahan	Jumlah TK		
	Negeri	Swasta	Jumlah
(1)	(2)	(3)	(4)
Tanjung Peranap	-	-	-
Tanjung	-	1	1
Insit	-	1	1
Tenan	1	2	3
Kundur	-	1	1
Batang Malas	-	1	1
Alai	-	-	-
Mekong	-	-	-
Mantiasa	-	1	1
Gogok Darussalam	-	1	1
Maini Darul Aman	-	1	1
Mengkikip	-	-	-
Alai Selatan	-	-	-
Tanjung Darul Takzim	-	-	-
Jumlah	1	9	10

Sumber : UPTD Pendidikan Kec. Tebing Tinggi Barat

Tabel 4.2 Jumlah Murid Taman Kanak-Kanak Menurut Desa/Kelurahan Tahun 2013

Desa/Kelurahan	Jumlah Murid		
	Negeri	Swasta	Jumlah
(1)	(2)	(3)	(4)
Tanjung Peranap	-	-	-
Tanjung	-	24	24
Insit	-	13	13
Tenan	-	42	42
Kundur	-	29	29
Batang Malas	-	18	18
Alai	52	-	52
Mekong	-	-	-
Mantiasa	-	32	32
Gogok Darussalam	-	32	32
Maini Darul Aman	-	20	20
Mengkikip	-	-	-
Alai Selatan	-	-	-
Tanjung Darul Takzim	-	-	-
Jumlah	52	210	262

Sumber : UPTD Pendidikan Kec. Tebing Tinggi Barat

Tabel 4.2.1 Jumlah Murid Taman Kanak-Kanak Menurut Desa/Kelurahan dan Jenis Kelamin Tahun 2013

Desa/Kelurahan	Jumlah Murid		
	Laki-laki	Perempuan	Jumlah
(1)	(2)	(3)	(4)
Tanjung Peranap	-	-	-
Tanjung	11	13	24
Insit	4	9	13
Tenan	22	20	42
Kundur	15	14	29
Batang Malas	9	9	18
Alai	29	26	55
Mekong	-	-	-
Mantiasas	14	18	32
Gogok Darussalam	13	19	32
Maini Darul Aman	5	15	20
Mengkikip	-	-	-
Alai Selatan	-	-	-
Tanjung Darul Takzim	-	-	-
Jumlah	122	143	265

Sumber : UPTD Pendidikan Kec. Tebing Tinggi Barat

Tabel 4.3 Jumlah Guru Taman Kanak-Kanak Menurut Desa/Kelurahan Tahun 2013

Desa/Kelurahan	Jumlah Guru		
	Negeri	Swasta	Jumlah
(1)	(2)	(3)	(4)
Tanjung Peranap	-	-	-
Tanjung	-	4	4
Insit	-	3	3
Tenan	-	6	6
Kundur	-	3	3
Batang Malas	-	3	3
Alai	5	3	8
Mekong	-	-	-
Mantiasia	-	4	4
Gogok Darussalam	-	3	3
Maini Darul Aman	-	4	4
Mengkikip	-	-	-
Alai Selatan	-	-	-
Tanjung Darul Takzim	-	-	-
Jumlah	5	33	38

Sumber : UPTD Pendidikan Kec. Tebing Tinggi Barat

Tabel 4.3.1 Jumlah Guru Taman Kanak-kanak Menurut Desa/Kelurahan dan Jenis Kelamin Tahun 2013

Desa/Kelurahan	Jumlah Guru		
	Laki-laki	Perempuan	Jumlah
(1)	(2)	(3)	(4)
Tanjung Peranap	-	-	-
Tanjung	-	4	4
Insit	-	3	3
Tenan	-	6	6
Kundur	-	3	3
Batang Milas	-	3	3
Alai	-	8	8
Mekong	-	-	-
Mantiasasa	-	4	4
Gogok Darussalam	-	3	3
Maini Darul Aman	-	4	4
Mengkikip	-	-	-
Alai Selatan	-	-	-
Tanjung Darul Takzim	-	-	-
Jumlah	0	38	38

Sumber : UPTD Pendidikan Kec. Tebing Tinggi Barat

Tabel 4.4 Rasio Murid Terhadap Guru Taman Kanak-Kanak Menurut Desa/Kelurahan Tahun 2013

Desa/Kelurahan	Jumlah		Rasio
	Murid	Guru	
(1)	(2)	(3)	(4)
Tanjung Peranap	-	-	-
Tanjung	24	4	6
Insit	13	3	4
Tenan	42	6	7
Kundur	29	3	10
Batang Mâlas	18	3	6
Alai	55	8	7
Mekong	-	-	-
Mantiasa	32	4	8
Gogok Darussalam	32	3	11
Maini Darul Aman	20	4	5
Mengkikip	-	-	-
Alai Selatan	-	-	-
Tanjung Darul Takzim	-	-	-
Jumlah	265	38	7

Sumber : UPTD Pendidikan Kec. Tebing Tinggi Barat

Tabel 4.5 Jumlah Sekolah Dasar Menurut Desa/Kelurahan Tahun 2013

Desa/Kelurahan	Jumlah SD		
	Negeri	Swasta	Jumlah
(1)	(2)	(3)	(4)
Tanjung Peranap	1	-	1
Tanjung	1	-	1
Insit	1	-	1
Tenan	2	-	2
Kundur	1	-	-
Batang Malas	-	-	1
Alai	1	-	1
Mekong	1	-	1
Mantiasa	1	-	1
Gogok Darussalam	1	-	1
Mairi Darul Aman	1	-	1
Mengkikip	1	-	1
Alai Selatan	1	-	1
Tanjung Darul Takzim	2	-	2
Jumlah	15	-	15

Sumber : UPTD Pendidikan Kec. Tebing Tinggi Barat

Tabel 4.6 Jumlah Murid Sekolah Dasar Menurut Desa/Kelurahan Tahun 2013

Desa/Kelurahan	Jumlah Murid		
	Negeri	Swasta	Jumlah
(1)	(2)	(3)	(4)
Tanjung Peranap	221	-	221
Tanjung	144	-	144
Insit	199	-	199
Tenan	188	-	188
Kundur	-	-	-
Batang Malas	31	-	31
Alai	231	-	231
Mekong	80	-	80
Mantiasasa	134	-	134
Gogok Darussalam	113	-	113
Maini Darul Aman	94	-	94
Mengkikip	102	-	102
Alai Selatan	149	-	149
Tanjung Darul Takzim	99	-	99
Jumlah	1,785	-	1,785

Sumber : UPTD Pendidikan Kec. Tebing Tinggi Barat

Tabel Jumlah Murid Sekolah Dasar Menurut
4.6.1 Desa/Kelurahan dan Jenis Kelamin Tahun 2013

Desa/Kelurahan	Jumlah Murid		
	Laki-laki	Perempuan	Jumlah
(1)	(2)	(3)	(4)
Tanjung Peranap	120	101	221
Tanjung	76	68	144
Insit	103	96	199
Tenan	102	86	188
Kundur	-	-	-
Batang Milas	16	15	31
Alai	124	107	231
Mekong	42	38	80
Mantiasasa	68	66	134
Gogok Darussalam	56	57	113
Mairi Darul Aman	52	42	94
Mengkikip	43	59	102
Alai Selatan	79	70	149
Tanjung Darul Takzirr	59	40	99
Jumlah	940	845	1,785

Sumber : UPTD Pendidikan Kec. Tebing Tinggi Barat

Tabel 4.7 Jumlah Guru Sekolah Dasar Menurut Desa/Kelurahan Tahun 2013

Desa/Kelurahan	Jumlah Guru		
	Negeri	Swasta	Jumlah
(1)	(2)	(3)	(4)
Tanjung Peranap	6	9	15
Tanjung	8	5	13
Insit	11	7	18
Tenan	10	15	25
Kundur	-	-	-
Batang Malas	5	4	9
Alai	9	10	19
Mekong	7	7	14
Mantiasasa	11	4	15
Gogok Darussalam	6	3	9
Mbini Darul Aman	7	4	11
Mengkikip	8	3	11
Alai Selatan	7	5	12
Tanjung Darul Takzim	7	9	16
Jumlah	102	85	187

Sumber : UPTD Pendidikan Kec. Tebing Tinggi Barat

Tabel Jumlah Guru Sekolah Dasar Menurut
4.7.1 Desa/Kelurahan dan Jenis Kelamin Tahun 2013

Desa/Kelurahan	Jumlah Guru		
	Laki-laki	Perempuan	Jumlah
(1)	(2)	(3)	(4)
Tanjung Peranap	4	11	15
Tanjung	7	6	13
Insit	7	11	18
Tenan	11	14	25
Kundur	-	-	-
Batang Milas	5	4	9
Alai	11	8	19
Mekong	5	9	14
Mantiasasa	6	9	15
Gogok Darussalam	2	7	9
Mairi Darul Aman	5	6	11
Mengkikip	7	4	11
Alai Selatan	7	5	12
Tanjung Darul Takzim	9	7	16
Jumlah	86	101	187

Sumber : UPTD Pendidikan Kec. Tebing Tinggi Barat

Tabel 4.8 Rasio Murid Terhadap Guru Sekolah Dasar Menurut Desa/Kelurahan Tahun 2013

Desa/Kelurahan	Jumlah		Rasio
	Murid	Guru	
(1)	(2)	(3)	(4)
Tanjung Peranap	221	15	15
Tanjung	144	13	11
Insit	199	18	11
Tenen	188	25	8
Kundur	-	-	-
Batang Malas	35	9	4
Alai	231	19	12
Mekong	80	14	6
Mantiasa	134	15	9
Gogok Darussalam	113	9	13
Mairi Darul Aman	94	11	9
Mengkikip	102	11	9
Alai Selatan	149	12	12
Tanjung Darul Takzim	99	16	6
Jumlah	1,789	187	10

Sumber : UPTD Pendidikan Kec. Tebing Tinggi Barat

Tabel 4.9 Jumlah Sekolah Lanjutan Tingkat Pertama Menurut Desa/Kelurahan Tahun 2013

Desa/Kelurahan	Jumlah SLTP		
	Negeri	Swasta	Jumlah
(1)	(2)	(3)	(4)
Tanjung Peranap	1	-	1
Tanjung	-	-	-
Insit	-	-	-
Tenan	-	-	-
Kundur	-	-	-
Batang Malas	-	-	-
Alai	1	-	1
Mekong	-	-	-
Mantiasasa	-	-	-
Gogok Darussalam	-	-	-
Maini Darul Aman	1	-	1
Mengkikip	-	-	-
Alai Selatan	-	-	-
Tanjung Darul Takzim	-	-	-
Jumlah	3	-	3

Sumber : UPTD Pendidikan Kec. Tebing Tinggi Barat

Tabel Jumlah Murid Sekolah Lanjutan Tingkat Pertama Menurut Desa/Kelurahan Tahun 2013

Desa/Kelurahan	Jumlah Murid		
	Negeri	Swasta	Jumlah
(1)	(2)	(3)	(4)
Tanjung Peranap	81	-	81
Tanjung	-	-	-
Insit	-	-	-
Tenan	-	-	-
Kundur	-	-	-
Batang Malas	-	-	-
Alai	172	-	172
Mekong	-	-	-
Mantiasia	-	-	-
Gogok Darussalam	-	-	-
Maini Darul Aman	96	-	96
Mengkikip	-	-	-
Alai Selatan	-	-	-
Tanjung Darul Takzim	-	-	-
Jumlah	349	-	349

Sumber : UPTD Pendidikan Kec. Tebing Tinggi Barat

Tabel 4.10.1 Jumlah Murid Sekolah Lanjutan Tingkat Pertama Menurut Desa/Kelurahan dan Jenis Kelamin Tahun 2013

Desa/Kelurahan	Jumlah Murid		
	Laki-laki	Perempuan	Jumlah
(1)	(2)	(3)	(4)
Tanjung Peranap	37	44	81
Tanjung	-	-	-
Insit	-	-	-
Tenan	-	-	-
Kundur	-	-	-
Batang Malas	-	-	-
Alai	85	87	172
Mekong	-	-	-
Mantiasasa	-	-	-
Gogok Darussalam	-	-	-
Mairi Darul Aman	57	39	96
Mengkikip	-	-	-
Alai Selatan	-	-	-
Tanjung Darul Takzim	-	-	-
Jumlah	179	170	349

Sumber : UPTD Pendidikan Kec. Tebing Tinggi Barat

Tabel 4.11 Jumlah Guru Sekolah Lanjutan Tingkat Pertama Menurut Desa/Kelurahan Tahun 2013

Desa/Kelurahan	Jumlah Guru		
	Negeri	Swasta	Jumlah
(1)	(2)	(3)	(4)
Tanjung Peranep	2	8	10
Tanjung	-	-	-
Insit	-	-	-
Tenan	-	-	-
Kundur	-	-	-
Batang Malas	-	-	-
Alai	19	10	29
Mekong	-	-	-
Mantiasasa	-	-	-
Gogok Darussalam	-	-	-
Maini Darul Aman	6	20	26
Mengkikip	-	-	-
Alai Selatan	-	-	-
Tanjung Darul Takzim	-	-	-
Jumlah	27	38	65

Sumber : UPTD Pendidikan Kec. Tebing Tinggi Barat

Tabel 4.11.1 Jumlah Guru Sekolah Lanjutan Tingkat Pertama Menurut Desa/Kelurahan dan Jenis Kelamin Tahun 2013

Desa/Kelurahan	Jumlah Guru		
	Laki-laki	Perempuan	Jumlah
(1)	(2)	(3)	(4)
Tanjung Peranap	5	5	10
Tanjung	-	-	-
Insit	-	-	-
Tenan	-	-	-
Kundur	-	-	-
Batang Malas	-	-	-
Alai	12	17	29
Mekong	-	-	-
Mantiasia	-	-	-
Gogok Darussalam	-	-	-
Maini Darul Aman	14	12	26
Mengkikip	-	-	-
Alai Selatan	-	-	-
Tanjung Darul Takzim	-	-	-
Jumlah	31	34	65

Sumber : UPTD Pendidikan Kec. Tebing Tinggi Barat

Tabel 4.12 Rasio Murid Terhadap Guru Sekolah Lanjutan Tingkat Pertama Menurut Desa/Kelurahan Tahun 2013

Desa/Kelurahan	Jumlah		Rasio
	Murid	Guru	
(1)	(2)	(3)	(4)
Tanjung Peranap	81	10	8
Tanjung	-	-	-
Insit	-	-	-
Tenan	-	-	-
Kundur	-	-	-
Batang Malas	-	-	-
Alai	172	29	6
Mekong	-	-	-
Mantiasia	-	-	-
Gogok Darussalam	-	-	-
Mairi Darul Aman	96	26	4
Mengkikip	-	-	-
Alai Selatan	-	-	-
Tanjung Darul Takzim	-	-	-
Jumlah	349	65	5

Sumber : UPTD Pendidikan Kec. Tebing Tinggi Barat

Tabel Jumlah Sekolah Menengah Umum Menurut Desa/Kelurahan
4.13 Tahun 2013

Desa/Kelurahan	Jumlah SMU		
	Negeri	Swasta	Jumlah
(1)	(2)	(3)	(4)
Tanjung Peranap	-	-	-
Tanjung	-	-	-
Insit	-	-	-
Tenan	-	-	-
Kundur	-	-	-
Batang Malas	-	-	-
Alai	-	-	-
Mekong	1	-	1
Mantiasia	-	-	-
Gogok Darussalam	-	-	-
Maini Darul Aman	-	-	-
Mengkikip	-	-	-
Alai Selatan	-	-	-
Tanjung Darul Takzim	-	-	-
Jumlah	1	-	1

Sumber : UPTD Pendidikan Kec. Tebing Tinggi Barat

Tabel 4.14 Jumlah Murid Sekolah Menengah Umum Menurut Desa/Kelurahan Tahun 2013

Desa/Kelurahan	Jumlah Murid		
	Negeri	Swasta	Jumlah
(1)	(2)	(3)	(4)
Tanjung Peranap	-	-	-
Tanjung	-	-	-
Insit	-	-	-
Tenan	-	-	-
Kundur	-	-	-
Batang Malas	-	-	-
Alai	-	-	-
Mekong	348	-	348
Mantiasia	-	-	-
Gogok Darussalam	-	-	-
Maini Darul Aman	-	-	-
Mengkikip	-	-	-
Alai Selatan	-	-	-
Tanjung Darul Takzim	-	-	-
Jumlah	348	-	348

Sumber : UPTD Pendidikan Kec. Tebing Tinggi Barat

Tabel 4.14.1 Jumlah Murid Sekolah Menengah Umum Menurut Desa/Kelurahan dan Jenis Kelamin Tahun 2013

Desa/Kelurahan	Jumlah Murid		
	Laki-laki	Perempuan	Jumlah
(1)	(2)	(3)	(4)
Tanjung Peranap	-	-	-
Tanjung	-	-	-
Insit	-	-	-
Tenen	-	-	-
Kundur	-	-	-
Batang Malas	-	-	-
Alai	-	-	-
Mekong	170	178	348
Mantiasasa	-	-	-
Gogok Darussalam	-	-	-
Maini Darul Aman	-	-	-
Mengkikip	-	-	-
Alai Selatan	-	-	-
Tanjung Darul Takzim	-	-	-
Jumlah	170	178	348

Sumber : UPTD Pendidikan Kec. Tebing Tinggi Barat

Tabel 4.15 Jumlah Guru Sekolah Menengah Umum Menurut Desa/Kelurahan Tahun 2013

Desa/Kelurahan	Jumlah Guru		
	Negeri	Swasta	Jumlah
(1)	(2)	(3)	(4)
Tanjung Peranep	-	-	-
Tanjung	-	-	-
Insit	-	-	-
Tenan	-	-	-
Kundur	-	-	-
Batang Malas	-	-	-
Alai	-	-	-
Mekong	15	30	45
Mantiasia	-	-	-
Gogok Darussalam	-	-	-
Maini Darul Aman	-	-	-
Mengkikip	-	-	-
Alai Selatan	-	-	-
Tanjung Darul Takzim	-	-	-
Jumlah	15	30	45

Sumber : UPTD Pendidikan Kec. Tebing Tinggi Barat

Tabel
4.15.1 Jumlah Guru Sekolah Menengah Umum Menurut
Desa/Kelurahan dan Jenis Kelamin Tahun 2013

Desa/Kelurahan	Jumlah Guru		
	Laki-laki	Perempuan	Jumlah
(1)	(2)	(3)	(4)
Tanjung Peranap	-	-	-
Tanjung	-	-	-
Insit	-	-	-
Tenan	-	-	-
Kundur	-	-	-
Batang Malas	-	-	-
Alai	-	-	-
Mekong	19	26	45
Mantiasia	-	-	-
Gogok Darussalam	-	-	-
Maini Darul Aman	-	-	-
Mengkikip	-	-	-
Alai Selatan	-	-	-
Tanjung Darul Takzim	-	-	-
Jumlah	19	26	45

Sumber : UPTD Pendidikan Kec. Tebing Tinggi Barat

Tabel Rasio Murid Terhadap Guru Sekolah Menengah Umum
4.16 Menurut Desa/Kelurahan Tahun 2013

Desa/Kelurahan	Jumlah		Rasio
	Murid	Guru	
(1)	(2)	(3)	(4)
Tanjung Peranap	-	-	-
Tanjung	-	-	-
Insit	-	-	-
Tenan	-	-	-
Kundur	-	-	-
Batang Malas	-	-	-
Alai	348	45	8
Mekong	-	-	-
Mantiasasa	-	-	-
Gogok Darussalam	-	-	-
Maini Darul Aman	-	-	-
Mengkikip	-	-	-
Alai Selatan	-	-	-
Tanjung Darul Takzim	-	-	-
Jumlah	348	45	8

Sumber : UPTD Pendidikan Kec. Tebing Tinggi Barat

Tabel 4.17 Jumlah Sekolah Menengah Kejuruan Menurut Desa/Kelurahan Tahun 2013

Desa/Kelurahan	Jumlah SMK		
	Negeri	Swasta	Jumlah
(1)	(2)	(3)	(4)
Tanjung Peranap	-	-	-
Tanjung	-	-	-
Insit	-	-	-
Tenan	-	-	-
Kundur	-	-	-
Batang Malas	-	-	-
Alai	-	-	-
Mekong	-	-	-
Mantiasasa	-	-	-
Gogok Darussalam	-	-	-
Maini Darul Aman	-	-	-
Mengkikip	-	-	-
Alai Selatan	-	-	-
Tanjung Darul Takzim	-	-	-
Jumlah	-	-	-

Sumber : UPTD Pendidikan Kec. Tebing Tinggi Barat

Tabel 4.18 Jumlah Murid Sekolah Menengah Kejuruan Menurut Desa/Kelurahan Tahun 2013

Desa/Kelurahan	Jumlah Murid		
	Negeri	Swasta	Jumlah
(1)	(2)	(3)	(4)
Tanjung Peranap	-	-	-
Tanjung	-	-	-
Insit	-	-	-
Tenan	-	-	-
Kundur	-	-	-
Batang Malas	-	-	-
Alai	-	-	-
Mekong	-	-	-
Mantiasia	-	-	-
Gogok Darussalam	-	-	-
Maini Darul Aman	-	-	-
Mengkikip	-	-	-
Alai Selatan	-	-	-
Tanjung Darul Takzim	-	-	-
Jumlah	-	-	-

Sumber : UPTD Pendidikan Kec. Tebing Tinggi Barat

Tabel 4.18.1 Jumlah Murid Sekolah Menengah Kejuruan Menurut Desa/Kelurahan dan Jenis Kelamin Tahun 2013

Desa/Kelurahan	Jumlah Murid		
	Laki-laki	Perempuan	Jumlah
(1)	(2)	(3)	(4)
Tanjung Peranap	-	-	-
Tanjung	-	-	-
Insit	-	-	-
Tenan	-	-	-
Kundur	-	-	-
Batang Malas	-	-	-
Alai	-	-	-
Mekong	-	-	-
Mantiasas	-	-	-
Gogok Darussalam	-	-	-
Maini Darul Aman	-	-	-
Mengkikip	-	-	-
Alai Selatan	-	-	-
Tanjung Darul Takzim	-	-	-
Jumlah	-	-	-

Sumber : UPTD Pendidikan Kec. Tebing Tinggi Barat

Tabel Jumlah Guru Sekolah Menengah Kejuruan Menurut
4.19 Desa/Kelurahan Tahun 2013

Desa/Kelurahan	Jumlah Guru		
	Negeri	Swasta	Jumlah
(1)	(2)	(3)	(4)
Tanjung Peranap	-	-	-
Tanjung	-	-	-
Insit	-	-	-
Tenen	-	-	-
Kundur	-	-	-
Batang Malas	-	-	-
Alai	-	-	-
Mekong	-	-	-
Mantiasasa	-	-	-
Gogok Darussalam	-	-	-
Maini Darul Aman	-	-	-
Mengkikip	-	-	-
Alai Selatan	-	-	-
Tanjung Darul Takzim	-	-	-
Jumlah	-	-	-

Sumber : UPTD Pendidikan Kec. Tebing Tinggi Barat

Tabel Jumlah Guru Sekolah Menengah Kejuruan Menurut
4.19.1 Desa/Kelurahan dan Jenis Kelamin Tahun 2013

Desa/Kelurahan	Jumlah Guru		
	Laki-laki	Perempuan	Jumlah
(1)	(2)	(3)	(4)
Tanjung Peranap	-	-	-
Tanjung	-	-	-
Insit	-	-	-
Tenan	-	-	-
Kundur	-	-	-
Batang Malas	-	-	-
Alai	-	-	-
Mekong	-	-	-
Mantiasia	-	-	-
Gogok Darussalam	-	-	-
Mairi Darul Aman	-	-	-
Mengkikip	-	-	-
Alai Selatan	-	-	-
Tanjung Darul Takzim	-	-	-
Jumlah	-	-	-

Sumber : UPTD Pendidikan Kec. Tebing Tinggi Barat

Tabel Rasio Murid Terhadap Guru Sekolah Menengah Kejuruan
4.20 Menurut Desa/Kelurahan Tahun 2013

Desa/Kelurahan	Jumlah		Rasio
	Murid	Guru	
(1)	(2)	(3)	(4)
Tanjung Peranep	-	-	-
Tanjung	-	-	-
Insit	-	-	-
Tenan	-	-	-
Kundur	-	-	-
Batang Malas	-	-	-
Alai	-	-	-
Mekong	-	-	-
Mantiasasa	-	-	-
Gogok Darussalam	-	-	-
Maini Darul Aman	-	-	-
Mengkikip	-	-	-
Alai Selatan	-	-	-
Tanjung Darul Takzim	-	-	-
Jumlah	-	-	-

Sumber : UPTD Pendidikan Kec. Tebing Tinggi Barat

Tabel 4.21 Jumlah Madrasah Menurut Desa/Kelurahan Tahun 2013

Desa/Kelurahan	Jumlah Madrasah					
	Ibtidaiyah		Tsanawiyah		Aliyah	
	Negeri	Swasta	Negeri	Swasta	Negeri	Swasta
(1)	(2)	(3)	(4)	(5)	(6)	(7)
Tanjung Peranap	-	-	-	-	-	-
Tanjung	-	-	-	1	-	1
Insit	-	-	-	1	-	1
Tenan	-	-	-	-	-	-
Kundur	-	1	-	1	-	1
Batang Malas	-	2	-	1	-	1
Alai	-	-	-	-	-	-
Mekong	-	1	-	-	-	-
Mantiasasa	-	1	-	-	-	-
Gogok Darussalam	-	-	-	-	-	-
Maini Darul Aman	-	-	-	-	-	-
Mengkikip	-	-	-	-	-	-
Alai Selatan	-	-	-	-	-	-
Tanjung Darul Takzin	-	-	-	-	-	-
Jumlah	-	5	-	4	-	4

Sumber : Kementerian Agama Kepulauan Meranti

Tabel Jumlah Murid Madrasah Menurut Desa/Kelurahan Tahun 2013
4.22

Desa/Kelurahan	Jumlah Murid Madrasah					
	Ibtidayah		Tsanawiyah		Aliyah	
	Negeri	Swasta	Negeri	Swasta	Negeri	Swasta
(1)	(2)	(3)	(4)	(5)	(6)	(7)
Tanjung Peranap	-	-	-	-	-	-
Tanjung Insit	-	-	-	44	-	-
Tenan	-	-	-	158	-	-
Kundur	-	-	-	-	-	-
Kundur	-	117	-	73	-	71
Batang Malas	-	76	-	118	-	-
Alai	-	-	-	-	-	-
Mekong	-	53	-	-	-	-
Mantiasia	-	78	-	-	-	82
Gogok Darussalam	-	-	-	-	-	-
Mairi Darul Aman	-	-	-	-	-	-
Mengkikip	-	-	-	-	-	-
Alai Selatan	-	-	-	-	-	-
Tanjung Darul Takzim	-	-	-	-	-	-
Jumlah	0	324	0	393	0	153

Sumber : Kementerian Agama Kepulauan Meranti

Tabel 4.22.1 Jumlah Murid Madrasah Ibtidayah Menurut Desa/Kelurahan dan Jenis Kelamin Tahun 2013

Desa/ Kelurahan	Jumlah murid					
	Ibtidayah		Tsanawiyah		Aliyah	
	Laki-laki	Perempuan	Laki-laki	Perempuan	Laki-laki	Perempuan
(1)	(2)	(3)	(4)	(5)	(6)	(7)
Tanjung Peranap	-	-	-	-	-	-
Tanjung	-	-	20	24	-	-
Insit	-	-	75	83	-	-
Tenan	-	-	-	-	-	-
Kundur	54	63	38	35	34	37
Batang Malas	32	44	57	61	-	-
Alai	-	-	-	-	-	-
Mekong	27	26	-	-	-	-
Mantiasa	41	37	-	-	40	42
Gogok Darussalam	-	-	-	-	-	-
Mairi Darul Aman	-	-	-	-	-	-
Mengkikip	-	-	-	-	-	-
Alai Selatan	-	-	-	-	-	-
Tanjung Darul Takzim	-	-	-	-	-	-
Jumlah	154	170	190	203	74	79

Sumber : Kementerian Agama Kepulauan Meranti

Tabel
4.23
Jumlah Guru Madrasah Menurut Desa/Kelurahan Tahun 2013

Desa/ Kelurahan	Jumlah Guru					
	Ibtidayah		Tsnawiyah		Aliyah	
	Negeri	Swasta	Negeri	Swasta	Negeri	Swasta
(1)	(2)	(3)	(4)	(5)	(6)	(7)
Tanjung Peranap	-	-	-	-	-	-
Tanjung	-	-	-	18	-	-
Insit	-	-	-	19	-	-
Tenan	-	-	-	-	-	-
Kundur	1	13	1	17	-	17
Batang Mblas	1	21	-	20	-	-
Alai	-	-	-	-	-	-
Mekong	-	10	-	-	-	-
Mantiasa	-	12	-	-	-	21
Gogok Darussalam	-	-	-	-	-	-
Mairi Darul Aman	-	-	-	-	-	-
Mengkikip	-	-	-	-	-	-
Alai Selatan	-	-	-	-	-	-
Tanjung Darul Takzim	-	-	-	-	-	-
Jumlah	2	56	1	74	0	38

Sumber : Kementerian Agama Kepulauan meranti

Tabel Jumlah Guru Madrasah Menurut Desa/Kelurahan dan Jenis Kelamin
4.23.1 Tahun 2013

Desa/Kelurahan	Jumlah Guru					
	Ibtidayah		Tsanawiyah		Aliyah	
	Laki-laki	Perempuan	Laki-laki	Perempuan	Laki-laki	Perempuan
(1)	(2)	(3)	(4)	(5)	(6)	(7)
Tanjung Peranap	-	-	-	-	-	-
Tanjung	-	-	7	11	-	-
Insit	-	-	9	10	-	-
Tenan	-	-	-	-	-	-
Kundur	5	9	11	7	11	6
Batang Malas	10	12	10	10	-	-
Alai	-	-	-	-	-	-
Mekong	2	8	-	-	8	13
Mantiasa	3	9	-	-	-	-
Gogok Darussalam	-	-	-	-	-	-
Miri Darul Aman	-	-	-	-	-	-
Mengkikip	-	-	-	-	-	-
Alai Selatan	-	-	-	-	-	-
Tanjung Darul Takzim	-	-	-	-	-	-
Jumlah	20	38	37	38	19	19

Sumber : Kementerian Agama Kepulauan Meranti

Tabel Rasio Murid Terhadap Guru Madrasah Menurut Desa/Kelurahan
4.24 Tahun 2013

Desa/Kelurahan	Jumlah		Rasio
	Murid	Guru	
(1)	(2)	(3)	(4)
Tanjung Peranap	-	-	-
Tanjung	44	18	2
Insit	158	19	8
Tenan	-	-	-
Kundur	261	49	5
Batang Malas	194	42	5
Alai	-	-	-
Mekong	53	31	-
Mantiasa	160	12	13
Gogok Darussalam	-	-	-
Maini Darul Aman	-	-	-
Mengkikip	-	-	-
Alai Selatan	-	-	-
Tanjung Darul Takzim	-	-	-
Jumlah	870	171	5

Sumber : Kementerian Agama Kepulauan Meranti

Tabel 4.25 Jumlah Ponpes, MDA, Seminari dan SLB Menurut Desa/Kelurahan Tahun 2013

Desa/Kelurahan	Jumlah			
	Ponpes	MDA	Seminari	SLB
(1)	(2)	(3)	(2)	(3)
Tanjung Peranap	-	1	-	-
Tanjung	-	2	-	-
Insit	-	1	-	-
Tenan	-	2	-	-
Kundur	1	-	-	-
Batang Malas	-	-	-	-
Alai	-	2	-	-
Mekong	-	-	-	-
Mantiasasa	3	3	-	-
Gogok Darussalam	-	1	-	-
Mairi Darul Aman	-	1	-	-
Mengkikip	-	1	-	-
Alai Selatan	-	2	-	-
Tanjung Darul Takzin	-	1	-	-
Jumlah	4	17	0	0

Sumber: Kementerian Agama Kepulauan Meranti

Tabel 4.26 Jumlah Murid Pongpes, MDA, Seminari dan SLB Menurut Desa/Kelurahan Tahun 2013

Desa/Kelurahan	Jumlah			
	Pongpes	MDA	Seminari	SLB
(1)	(2)	(3)	(2)	(3)
Tanjung Peranap	-	66	-	-
Tanjung	-	166	-	-
Insit	-	93	-	-
Tenan	-	108	-	-
Kundur	71	-	-	-
Batang Malas	-	-	-	-
Alai	-	260	-	-
Mekong	-	-	-	-
Mantiasasa	331	147	-	-
Gogok Darussalam	-	87	-	-
Mairi Darul Aman	-	55	-	-
Mengkikip	-	82	-	-
Alai Selatan	-	126	-	-
Tanjung Darul Takzin	-	70	-	-
Jumlah	402	1,260	0	0

Sumber: Kementerian Agama Kepulauan Meranti

Tabel 4.27 Jumlah Guru Ponges, MDA, Seminari dan SLB Menurut Desa/Kelurahan Tahun 2013

Desa/Kelurahan	Jumlah			
	Ponges	MDA	Seminari	SLB
(1)	(2)	(3)	(2)	(3)
Tanjung Peranap	-	10	-	-
Tanjung	-	12	-	-
Insit	-	7	-	-
Tenan	-	14	-	-
Kundur	8	-	-	-
Batang Malas	-	-	-	-
Alai	-	17	-	-
Mekong	-	-	-	-
Mantiasia	23	22	-	-
Gogok Darussalam	-	7	-	-
Mairi Darul Aman	-	7	-	-
Mengkikip	-	5	-	-
Alai Selatan	-	14	-	-
Tanjung Darul Takzin	-	6	-	-
Jumlah	31	121	0	0

Sumber: Kementerian Agama Kepulauan Meranti

Tabel Rasio Murid Terhadap Guru Pongpes, MDA, Seminari dan SLB
4.28 Menurut Desa/Kelurahan Tahun 2013

Desa/Kelurahan	Jumlah			
	Pongpes	MDA	Seminari	SLB
(1)	(2)	(3)	(2)	(3)
Tanjung Peranap	-	7	-	-
Tanjung	-	14	-	-
Insit	-	13	-	-
Tenan	-	8	-	-
Kundur	9	-	-	-
Batang Malas	-	-	-	-
Alai	-	15	-	-
Mekong	-	-	-	-
Mantiasasa	14	7	-	-
Gogok Darussalam	-	12	-	-
Mairi Darul Aman	-	8	-	-
Mengkikip	-	16	-	-
Alai Selatan	-	9	-	-
Tanjung Darul Takzin	-	12	-	-
Jumlah	23	121	0	0

Sumber: Kementerian Agama Kepulauan Meranti

Tabel 4.29 Jumlah Sarana Kesehatan Menurut Desa/Kelurahan Tahun 2013

Desa/Kelurahan	Rumah Sakit	Puskesmas	Pustu	Polindes	RS Bersalin
(1)	(2)	(3)	(4)	(5)	(6)
Tanjung Peranap	-	-	1	-	-
Tanjung	-	-	1	-	-
Insit	-	-	-	1	-
Tenan	-	-	1	1	-
Kundur	-	-	1	1	-
Batang Melas	-	-	1	-	-
Alai	-	1	1	-	-
Mekong	-	-	1	1	-
Mantiasa	-	-	-	-	-
Gogok Darul Aman	-	-	-	-	-
Maini Darul Aman	-	-	-	-	-
Mengkikip	-	-	-	-	-
Alai Selatan	-	-	-	-	-
Tanjung Darul Takzim	-	-	-	-	-
Jumlah	-	1	7	4	-

Sumber : UPTD Kesehatan Kecamatan Tebing Tinggi Barat

Lanjutan Tabel 4.29

Desa/Kelurahan	Praktek Dokter	Praktek Bidan	Poliklinik/ Balai Pengobatan	Apotik
(1)	(6)	(7)	(8)	(9)
Tanjung Peranap	-	-	-	-
Tanjung	-	-	-	-
Insit	-	-	-	-
Tenen	-	-	-	-
Kundur	-	-	-	-
Batang Malas	-	-	-	-
Alai	-	-	-	-
Mekong	-	-	-	-
Mantiasasa	-	-	-	-
Gogok Darul Aman	-	1	-	-
Mairi Darul Aman	-	-	-	-
Mengkikip	-	-	-	-
Alai Selatan	-	-	-	-
Tanjung Darul Takzim	-	-	-	-
Jumlah	-	1	-	-

Sumber : UPTD Kesehatan Kecamatan Tebing Tinggi Barat

Tabel 4.30 Jumlah Tenaga Kesehatan Menurut Desa/Kelurahan Tahun 2013

Desa/Kelurahan	Dokter Umum	Dokter Ggi	Dokter Spesialis	Bidan	Apoteker	Perawat
(1)	(2)	(3)	(4)	(5)	(6)	(7)
Tanjung Peranap	-	-	-	1	-	1
Tanjung	-	-	-	1	-	1
Insit	-	-	-	1	-	-
Tenan	-	-	-	1	-	1
Kundur	-	-	-	2	-	-
Batang Malas	-	-	-	1	-	1
Alai	-	-	-	1	-	-
Mekong	-	-	-	1	-	-
Mantiasia	-	-	-	1	-	-
Gogok Darul Aman	-	-	-	1	-	-
Maini Darul Aman	-	-	-	1	-	-
Mengkikip	-	-	-	1	-	-
Alai Selatan	-	-	-	-	-	-
Tanjung Darul Takzim	-	-	-	1	-	-
Jumlah	-	-	-	14	-	4

Sumber : UPTD Kesehatan Kecamatan Tebing Tinggi Barat

Tabel 4.31 Jumlah Klinik KB, Peserta KB Aktif, dan Peserta KB Baru Menurut Desa/Kelurahan Tahun 2013

Desa/Kelurahan	Klinik KB	Peserta Aktif	Peserta Baru
(1)	(2)	(3)	(4)
Tanjung Peranap	1	37	9
Tanjung	1	57	25
Insit	1	80	41
Tenan	1	89	20
Kundur	1	37	14
Batang Malas	1	21	28
Alai	1	85	30
Mekong	1	22	15
Mantiasa	1	44	17
Gogok Darul Aman	1	35	49
Mairi Darul Aman	1	42	11
Mengkikip	1	52	22
Alai Selatan	-	57	15
Tanjung Darul Takzim	1	58	6
Jumlah	13	716	302

Sumber : UPTD Kesehatan Kecamatan Tebing Tinggi Barat

Tabel 4.32 Banyaknya Imunisasi Yang Diberikan Kepada Bayi Menurut Desa/Kelurahan dan Jenis Imunisasi Tahun 2013

Desa/Kelurahan	Januari - Desember 2013			
	BCG	DPT 1	Polio 4	Campak
(1)	(2)	(3)	(4)	(5)
Tanjung Peranap	21	25	17	15
Tanjung	23	23	23	23
Insit	31	34	34	36
Tenan	24	24	24	19
Kundur	26	22	25	26
Batang Milas	17	17	17	17
Alai	24	29	20	18
Mekong	17	20	20	18
Mantiasia	33	33	33	33
Gogok Darul Aman	30	30	30	30
Maini Darul Aman	11	11	11	11
Mengkikip	13	14	8	7
Alai Selatan	19	20	20	18
Tanjung Darul Takzim	15	15	15	15
Jumlah	304	317	297	286

Sumber : UPTD Kesehatan Kecamatan Tebing Tinggi Barat

Tabel 4.33 Jumlah Sarana Ibadah Menurut Desa/Kelurahan Tahun 2013

Desa/Kelurahan	Masjid	Langgar/ Mushola/ Surau	Gereja Protestan/ Katholik	Wihara/ Klenteng Vihara	Pura
(1)	(2)	(3)	(4)	(5)	(6)
Tanjung Peranap	2	2	-	-	-
Tanjung	1	5	-	-	-
Insit	2	-	-	-	-
Teran	2	2	-	-	-
Kundur	2	1	-	-	-
Batang Melas	2	2	-	-	-
Alai	2	1	-	1	-
Mekong	2	2	-	-	-
Mantiasa	1	2	-	-	-
Gogok Darul Aman	2	1	-	-	-
Maini Darul Aman	1	3	-	-	-
Mengkikip	1	1	-	-	-
Alai Selatan	2	1	-	-	-
Tanjung Darul Takzim	2	-	-	-	-
Jumlah	24	23	-	1	-

Sumber : KUA Kec. Tebing Tinggi Barat

Tabel 4.34 Banyaknya Nikah, Cerai dan Rujuk Menurut Bulan Tahun 2013

Desa/Kelurahan	Nikah	Rujuk	Cerai gugat	Cerai Talak
(1)	(2)	(3)	(4)	(5)
2013- Januari	12	-	-	-
Februari	14	-	-	-
Maret	15	-	4	-
April	15	-	7	-
Mei	12	-	2	-
Juni	22	-	-	1
Juli	3	-	1	-
Agustus	15	-	1	-
September	11	-	1	-
Oktober	21	-	1	-
November	6	-	3	-
Desember	15	-	2	1
Jumlah	165	-	26	2

Sumber : KUA Kec. Tebing Tinggi Barat

5

[PERTANIAN]

AGRICULTURE

<http://meranti.kab.go.id>

PERTANIAN

Sumber dari Dinas Pertanian, Peternakan dan Ketahanan Pangan Kabupaten Kepulauan Meranti menyebutkan bahwa produksi terbesar tanaman bahan makanan adalah ketela pohon, yaitu sebesar 270 ton dari luas panen 27 hektar. Luas panen tanaman sayuran di Kecamatan Tebing Tinggi yang terluas adalah sawi dengan luas 23 hektar yang menghasilkan produksi panen sebanyak 2760 ton. Tanaman buah-buahan yang terluas dengan luas panen seluas 1057 hektar adalah Pepaya.

Luas panen tanaman perkebunan yang terluas adalah tanaman sagu dengan luas 8.856 hektar yang produksi panennya sebesar 61,317 ton. Sedangkan tanaman karet yang luas panennya terbesar kedua, yaitu seluas 3.320 hektar ternyata menghasilkan panen yang terbesar, yaitu sebesar 2,091 ton.

Berdasarkan pencatatan dari Dinas setempat, dari bidang peternakan tercatat populasi hewan ternak sapi sebanyak 462 ekor. Kambing 450 ekor, Babi 164, Ayam Ras Pedaging 19507 ekor, Ayam Buras 6477 ekor dan itik 1236 ekor.

Sedangkan di bidang perikanan, dapat dikatakan bahwa semua desa/kelurahan mengusahakan perikanan di perairan terbuka. Produksi ikan dari perikanan tangkap di perairan terbuka adalah sebesar 129 ton, dengan terbesar berada di Desa Tanjung Peranap dan terkecil berada di Desa Maini Darul Aman.

Tabel 5.1 Luas Panen Tanaman Bahan Makanan Menurut Desa/Kelurahan Tahun 2014 (Ha)

Desa/Kelurahan	Padi Sawah	Padi Ladang	Jagung	Ketela Rambat	Ketela Pohon
(1)	(2)	(3)	(4)	(5)	(6)
Tanjung Peranap	-	-	-	-	-
Tanjung	-	-	-	-	-
Insit	-	-	23	4	12
Tenan	-	-	-	-	-
Kundur	-	-	-	-	-
Batang Malas	-	-	-	-	-
Alai	-	-	14	7	15
Mekong	-	-	-	-	-
Mantiasia	-	-	-	-	-
Gogok Darussalam	-	-	-	-	-
Maini Darul Aman	-	-	-	-	-
Mengkikip	-	-	-	-	-
Alai Selatan	-	-	-	-	-
Tanjung Darul Takzim	-	-	-	-	-
Jumlah	-	-	37	11	27

Sumber : Dinas Pertanian, Peternakan dan Ketahanan Pangan Kabupaten Kepulauan Meranti

Lanjutan Tabel 5.1

Desa/Kelurahan	Kacang Tanah	Talas	Kedelai	Kacang Hijau
(1)	(2)	(3)	(4)	(5)
Tanjung Peranap	-	-	-	-
Tanjung	-	-	-	-
Insit	-	-	-	-
Tenan	-	-	-	-
Kundur	-	-	-	-
Batang Malas	-	-	-	-
Alai	-	-	5	-
Mekong	-	-	-	-
Mantiasia	-	-	-	-
Gogok Darussalam	-	-	-	-
Maini Darul Aman	-	-	-	-
Mengkikip	-	-	-	-
Alai Selatan	-	-	-	-
Tanjung Darul Takzim	-	-	-	-
Jumlah	-	-	5	-

Sumber : Dinas Pertanian, Peternakan dan Ketahanan Pangan Kabupaten Kepulauan Meranti

**Tabel 5.2 Produksi Tanaman Bahan Makanan Menurut Desa/Kelurahan
Tahun 2014 (Ton)**

Desa/Kelurahan	Padi Sawah	Padi Ladang	Jagung	Ketela Rambat	Ketela Pohon
(1)	(2)	(3)	(4)	(5)	(6)
Tanjung Peranap	-	-	-	-	-
Tanjung	-	-	-	-	-
Insit	-	-	159	23	102
Tenan	-	-	-	-	-
Kundur	-	-	-	-	-
Batang Malas	-	-	-	-	-
Alai	-	-	63	43	168
Mekong	-	-	-	-	-
Mantiasia	-	-	-	-	-
Gogok Darussalam	-	-	-	-	-
Maini Darul Aman	-	-	-	-	-
Mengkikip	-	-	-	-	-
Alai Selatan	-	-	-	-	-
Tanjung Darul Takzim	-	-	-	-	-
Jumlah	-	-	222	66	270

Sumber : Dinas Pertanian, Peternakan dan Ketahanan Pangan Kabupaten Kepulauan Meranti

Lanjutan Tabel 5.2

Desa/Kelurahan	Kacang Tanah	Talas	Kedelai	Kacang Hijau
(1)	(2)	(3)	(4)	(5)
Tanjung Peranap	-	-	-	-
Tanjung	-	-	-	-
Insit	-	-	-	-
Tenan	-	-	-	-
Kundur	-	-	-	-
Batang Malas	-	-	-	-
Alai	-	-	-	-
Mekong	-	-	-	-
Mantiasia	-	-	-	-
Gogok Darussalam	-	-	-	-
Maini Darul Aman	-	-	-	-
Mengkikip	-	-	-	-
Alai Selatan	-	-	-	-
Tanjung Darul Takzim	-	-	-	-
Jumlah	-	-	-	-

Sumber : Dinas Pertanian, Peternakan dan Ketahanan Pangan Kabupaten Kepulauan Meranti

Tabel 5.3 Luas Panen Tanaman Sayuran Menurut Desa/Kelurahan Tahun 2014 (Ha)

Desa/Kelurahan	Sawi	Tomat	Bayam	Kangkung	Labu Siam
(1)	(2)	(3)	(4)	(5)	(6)
Tanjung Peranap	-	-	-	-	-
Tanjung	-	-	-	-	-
Insit	-	-	12	11	-
Tenan	-	-	-	-	-
Kundur	-	-	-	-	-
Batang Malas	-	-	-	-	-
Alai	-	-	10	11	-
Mekong	-	-	-	-	-
Mantiasia	-	-	-	-	-
Gogok Darussalam	-	-	-	-	-
Maini Darul Aman	-	-	-	-	-
Mengkikip	-	-	-	-	-
Alai Selatan	-	-	-	-	-
Tanjung Darul Takzim	-	-	-	-	-
Jumlah	23	-	22	22	-

Sumber : Dinas Pertanian, Peternakan dan Ketahanan Pangan Kabupaten Kepulauan Meranti

Lanjutan Tabel 5.3

Desa/Kelurahan	Terong	Kacang Panjang	Cabe Besar	Cabe Rawit	Ketimun
(1)	(2)	(3)	(4)	(5)	(6)
Tanjung Peranap	-	-	-	-	-
Tanjung	-	-	-	-	-
Insit	-	10	11	10	-
Tenan	-	-	-	-	-
Kundur	-	-	-	-	-
Batang Malas	-	-	-	-	-
Alai	-	12	9	11	-
Mekong	-	-	-	-	-
Mantiasia	-	-	-	-	-
Gogok Darussalam	-	-	-	-	-
Maini Darul Aman	-	-	-	-	-
Mengkikip	-	-	-	-	-
Alai Selatan	-	-	-	-	-
Tanjung Darul Takzim	-	-	-	-	-
Jumlah	20	22	20	21	16

Sumber : Dinas Pertanian, Peternakan dan Ketahanan Pangan Kabupaten Kepulauan Meranti

Tabel 5.4 Produksi Tanaman Sayuran Menurut Desa/Kelurahan Tahun 2014
(Ton)

Desa/Kelurahan	Sawi	Tomat	Bayam	Kangkung	Labu Siam
(1)	(2)	(3)	(4)	(5)	(6)
Tanjung Peranap	-	-	-	-	-
Tanjung	-	-	-	-	-
Insit	-	-	230	510	-
Tenan	-	-	-	-	-
Kundur	-	-	-	-	-
Batang Malas	-	-	-	-	-
Alai	-	-	210	260	-
Mekong	-	-	-	-	-
Mantiasia	-	-	-	-	-
Gogok Darussalam	-	-	-	-	-
Maini Darul Aman	-	-	-	-	-
Mengkikip	-	-	-	-	-
Alai Selatan	-	-	-	-	-
Tanjung Darul Takzim	-	-	-	-	-
Jumlah	2760	-	440	770	-

Sumber : Dinas Pertanian, Peternakan dan Ketahanan Pangan Kabupaten Kepulauan Meranti

Lanjutan Tabel 5.4

Desa/Kelurahan	Terong	Kacang Panjang	Cabe Besar	Cabe Rawit	Ketimun
(1)	(2)	(3)	(4)	(5)	(6)
Tanjung Peranap	-	-	-	-	-
Tanjung	-	-	-	-	-
Insit	-	600	625	619	-
Tenan	-	-	-	-	-
Kundur	-	-	-	-	-
Batang Malas	-	-	-	-	-
Alai	-	500	375	326	-
Mekong	-	-	-	-	-
Mantiasasa	-	-	-	-	-
Gogok Darussalam	-	-	-	-	-
Maini Darul Aman	-	-	-	-	-
Mengkikip	-	-	-	-	-
Alai Selatan	-	-	-	-	-
Tanjung Darul Takzim	-	-	-	-	-
Jumlah	5000	1100	1000	945	3200

Sumber : Dinas Pertanian, Peternakan dan Ketahanan Pangan Kabupaten Kepulauan Meranti

Tabel 5.5 Luas Panen Tanaman Buah-buahan Menurut Desa/Kelurahan Tahun 2014 (Ha)

Desa/Kelurahan	Alpukat	Mangga	Duku	Jeruk Besar	Jeruk Siam
(1)	(2)	(3)	(4)	(5)	(6)
Tanjung Peranap	-	-	-	-	-
Tanjung	-	-	-	-	-
Insit	-	398	-	-	-
Tenan	-	-	-	-	-
Kundur	-	-	-	-	-
Batang Malas	-	-	-	-	-
Alai	-	221	-	-	-
Mekong	-	298	-	-	-
Mantiasasa	-	-	-	-	-
Gogok Darussalam	-	-	-	-	-
Maini Darul Aman	-	-	-	-	-
Mengkikip	-	-	-	-	-
Alai Selatan	-	-	-	-	-
Tanjung Darul Takzim	-	-	-	-	-
Jumlah	-	917	-	-	-

Sumber : Dinas Pertanian, Peternakan dan Ketahanan Pangan Kabupaten Kepulauan Meranti

Lanjutan Tabel 5.5

Desa/Kelurahan	Durian	Sawo	Pepaya	Pisang
(1)	(2)	(3)	(4)	(5)
Tanjung Peranap		-	-	-
Tanjung	93	-	-	-
Insit	-	84	763	388
Tenan	71	-	-	-
Kundur	-	-	-	-
Batang Malas	23	43	-	-
Alai	391	-	294	312
Mekong	248	-	-	183
Mantiasasa	-	-	-	-
Gogok Darussalam	-	-	-	-
Maini Darul Aman	-	-	-	-
Mengkikip	-	-	-	-
Alai Selatan	-	-	-	-
Tanjung Darul Takzim	-	-	-	-
Jumlah	826	127	1057	883

Sumber : Dinas Pertanian, Peternakan dan Ketahanan Pangan Kabupaten Kepulauan Meranti

Tabel 5.6 **Produksi Tanaman Buah-buahan Menurut Desa/Kelurahan Tahun 2014 (Ton)**

Desa/Kelurahan	Alpukat	Mangga	Duku	Jeruk Besar	Jeruk Siam
(1)	(2)	(3)	(4)	(5)	(6)
Tanjung Peranap	-	-	-	-	-
Tanjung	-	-	-	-	-
Insit	-	-	-	-	-
Tenan	-	-	-	-	-
Kundur	-	-	-	-	-
Batang Malas	-	-	-	-	-
Alai	-	-	-	-	-
Mekong	-	-	-	-	-
Mantiasia	-	-	-	-	-
Gogok Darussalam	-	-	-	-	-
Maini Darul Aman	-	-	-	-	-
Mengkikip	-	-	-	-	-
Alai Selatan	-	-	-	-	-
Tanjung Darul Takzim	-	-	-	-	-
Jumlah	-	-	-	-	-

Sumber : Dinas Pertanian, Peternakan dan Ketahanan Pangan Kabupaten Kepulauan Meranti

Lanjutan Tabel 5.6

Desa/Kelurahan	Durian	Sawo	Pepaya	Pisang
(1)	(2)	(3)	(4)	(5)
Tanjung Peranap	-	-	-	-
Tanjung	-	-	-	-
Insit	-	-	-	-
Tenan	-	-	-	-
Kundur	-	-	-	-
Batang Malas	-	-	-	-
Alai	-	-	-	-
Mekong	-	-	-	-
Mantiasia	-	-	-	-
Gogok Darussalam	-	-	-	-
Maini Darul Aman	-	-	-	-
Mengkikip	-	-	-	-
Alai Selatan	-	-	-	-
Tanjung Darul Takzim	-	-	-	-
Jumlah	-	-	-	-

Sumber : Dinas Pertanian, Peternakan dan Ketahanan Pangan Kabupaten Kepulauan Meranti

Tabel 5.7 Jumlah Ternak Menurut Desa/Kelurahan Tahun 2014 (ekor)

Desa/Kelurahan	Sapi	Kerbau	Kambing/ Domba	Babi
(1)	(2)	(3)	(4)	(5)
Tanjung Peranap	67	-	58	26
Tanjung	81	-	48	33
Insit	97	-	89	68
Tenan	41	-	73	15
Kundur	3	-	39	22
Batang Malas	-	-	34	-
Alai	88	-	57	-
Mekong	85	-	52	-
Mantiasasa	-	-	-	-
Gogok Darussalam	-	-	-	-
Maini Darul Aman	-	-	-	-
Mengkikip	-	-	-	-
Alai Selatan	-	-	-	-
Tanjung Darul Takzim	-	-	-	-
Jumlah	462	-	450	164

Sumber : Dinas Pertanian, Peternakan dan Ketahanan Pangan Kabupaten Kepulauan Meranti

Tabel 5.8 Jumlah Ternak Unggas Menurut Desa/Kelurahan Tahun 2014 (ekor)

Desa/Kelurahan	Ayam Ras Petelur	Ayam Ras Pedaging	Ayam Buras	Itik
(1)	(2)	(3)	(4)	(5)
Tanjung Peranap	-	-	-	-
Tanjung	-	-	-	-
Insit	-	-	-	-
Tenan	-	-	-	-
Kundur	-	-	-	-
Batang Malas	-	-	-	-
Alai	-	-	-	-
Mekong	-	-	-	-
Mantiasasa	-	-	-	-
Gogok Darussalam	-	-	-	-
Maini Darul Aman	-	-	-	-
Mengkikip	-	-	-	-
Alai Selatan	-	-	-	-
Tanjung Darul Takzim	-	-	-	-
Jumlah	-	19.507	6.477	1236

Sumber : Dinas Pertanian, Peternakan dan Ketahanan Pangan Kabupaten Kepulauan Meranti

Tabel 5.9 Luas Area Perkebunan Menurut Desa/Kelurahan Tahun 2014 (Ha)

Desa/Kelurahan	Karet	Kelapa Sawit	Kelapa	Sagu	Kopi	Pinang
(1)	(2)	(3)	(4)	(5)	(6)	(7)
Tanjung Peranap	530	-	106	1.300	-	7
Tanjung	394	-	76	6.526	-	-
Insit	101	-	114	47	50	8
Tenan	170	-	19	102	-	-
Kundur	1.251	-	31	916	-	9
Batang Malas	314	-	7	0	-	5
Alai	285	-	75	126	50	3
Mekong	275	-	201	-	5	3
Mantiasasa	-	-	-	-	-	-
Gogok Darussalam	-	-	-	-	-	-
Maini Darul Aman	-	-	-	-	-	-
Mengkikip	-	-	-	-	-	-
Alai Selatan	-	-	-	-	-	-
Tanjung Darul Takzim	-	-	-	-	-	-
Jumlah	3.320	-	629	9.017	105	35

Sumber : Dinas Kehutanan, Perkebunan dan Ketahanan Pangan Kabupaten Kepulauan Meranti

Tabel 5.10 Produksi Perkebunan Menurut Desa/Kelurahan Tahun 2014
(Ton)

Desa/Kelurahan	Karet	Kelapa Sawit	Kelapa	Sagu	Kopi	Pinang
(1)	(2)	(3)	(4)	(5)	(6)	(7)
Tanjung Peranap	375,3	-	89,0	12,0	-	3,00
Tanjung	232,8	-	67,0	15,0	-	
Insit	47,5	-	51,0	-	4,0	4,00
Tenan	90,3	-	15,0	3,0	-	
Kundur	917,8	-	24,0	1,0	-	5,00
Batang Malas	95,0	-	7,0	-	-	3,00
Alai	237,5	-	71,0	1,0	6,0	2,00
Mekong	95,0	-	138,0	-	1,0	1,00
Mantiasia	-	-	-	-	-	-
Gogok Darussalam	-	-	-	-	-	-
Maini Darul Aman	-	-	-	-	-	-
Mengkikip	-	-	-	-	-	-
Alai Selatan	-	-	-	-	-	-
Tanjung Darul Takzim	-	-	-	-	-	-
Jumlah	2.091,2	-	462,0	32,0	11,0	18,00

Sumber : Dinas Kehutanan, Perkebunan dan Ketahanan Pangan Kabupaten Kepulauan Meranti

Tabel 5.11 Luas Kolam, Tambak, dan Keramba Menurut Desa/Kelurahan Tahun 2014

Desa/Kelurahan	Kolam (ha)		Tambak (ha)		Keramba (unit)	
	Semua	Beroperasi	Semua	Beroperasi	Semua	Beroperasi
(1)	(2)	(3)	(4)	(5)	(6)	(7)
Tanjung Peranap	-	-	-	-	-	-
Tanjung	-	-	-	-	-	-
Insit	-	-	-	-	-	-
Tenan	-	-	-	-	-	-
Kundur	-	-	-	-	-	-
Batang Malas	-	-	-	-	-	-
Alai	-	-	-	-	-	-
Mekong	-	-	-	-	-	-
Mantiasia	-	-	-	-	-	-
Gogok Darussalam	0,05	0,04	1,5	1	-	-
Maini Darul Aman	-	-	-	-	-	-
Mengkikip	-	-	-	-	-	-
Alai Selatan	-	-	-	-	-	-
Tanjung Darul Takzim	-	-	-	-	-	-
Jumlah	0,05	0,04	1,5	1	-	-

Sumber : Dinas Perikanan dan Kelautan Kabupaten Kepulauan Meranti

Tabel 5.12 Jumlah Rumah Tangga Perikanan Menurut Desa/Kelurahan Tahun 2014

Desa/Kelurahan	Perikanan		Budidaya		
	Laut	Perairan	Kolam	Tambak	Laut
(1)	(2)	(3)	(4)	(5)	(6)
Tanjung Peranap	33	-	-	-	-
Tanjung	-	-	-	-	-
Insit	11	-	-	-	-
Tenan	-	-	-	-	-
Kundur	12	-	-	-	-
Batang Malas	-	-	-	-	-
Alai	13	-	-	-	-
Mekong	-	-	-	-	-
Mantiasasa	-	-	-	-	-
Gogok Darussalam	-	-	2	6	-
Maini Darul Aman	10	-	-	-	-
Mengkikip	-	-	-	-	-
Alai Selatan	10	-	-	-	-
Tanjung Darul Takzim	-	-	-	-	-
Jumlah	89	-	2	6	-

Sumber : Dinas Perikanan dan Kelautan Kabupaten Kepulauan Meranti

**Tabel 5.13 Produksi Perikanan Menurut Desa/Kelurahan
Tahun 2014 (Ton)**

Desa/Kelurahan	Ikan Air Laut			Ikan Air Tawar
	Tangkap	Tambak	Keramba	
(1)	(2)	(3)	(4)	(5)
Tanjung Peranap	33	-	-	-
Tanjung	-	-	-	-
Insit	40	-	-	-
Tenan	-	-	-	-
Kundur	20	-	-	-
Batang Malas	-	-	-	-
Alai	91	-	-	-
Mekong	-	-	-	-
Mantiasia	-	-	-	-
Gogok Darussalam	-	-	-	-
Maini Darul Aman	33	-	-	-
Mengkikip	-	-	-	-
Alai Selatan	28	-	-	-
Tanjung Darul Takzim	-	-	-	-
Jumlah	245	-	-	-

Sumber : Dinas Kelautan dan Perikanan Kabupaten Kepulauan Meranti

6

[PERHUBUNGAN]

TRANSPORTATION

<http://merarikab.go.id>

PERHUBUNGAN

Kondisi jalan di Kecamatan Tebing Tinggi Barat menunjukkan persentase terbesar adalah jalan dengan jenis permukaan Semenisasi /Beton Lebih lengkapnya dapat kita lihat dari grafik berikut ini:

Persentase Jenis Jalan di Kecamatan Tebing Tinggi Barat Tahun 2014

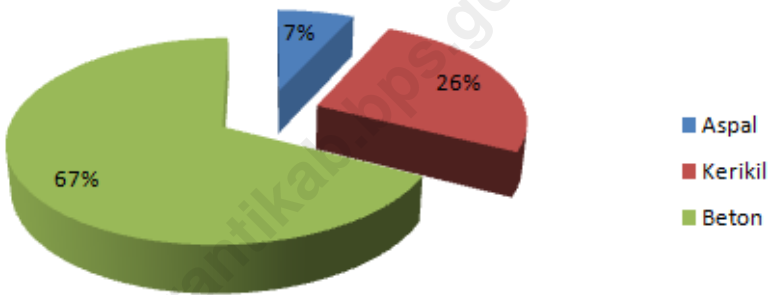

Sumber: Dinas Pekerjaan Umum Kabupaten Kepulauan Meranti

Secara umum, transportasi *intern* masing-masing desa dapat ditempuh dengan jalan darat. Sedangkan transportasi antar desa/kelurahan di Kecamatan Tebing Tinggi Barat dapat ditempuh melalui jalan darat dan air, kecuali untuk Desa Tanjung Peranap, Desa Mengkikip dan Desa Tanjung Darul Takzim yang tidak dapat ditempuh dengan melalui jalan darat.

Tabel 6.1 Panjang Jalan Menurut Jenis Permukaan Jalan dan Kondisi Tahun 2014

KEADAAN JALAN	PANJANG JALAN (M)
(1)	(2)
I. JENIS PERMUKAAN	
a. Di aspal	5.000
b. Kerikil/Base C	18.500
c. Semenisasi (Beton)	48.730
d. Tanah	-
e. Lainnya	-
JUMLAH	72.230
II. KONDISI JALAN	
a. Baik	12.580
b. Sedang	14.833
c. Rusak	29.883
d. Rusak Berat	14.934
JUMLAH	72.230
III. KELAS JALAN	
a. Kelas I	-
b. Kelas II	-
c. Kelas III	-
d. Kelas III A	-
e. Kelas III B	5.000
f. Kelas III C	18.500
g. Kelas Tidak Dirinci	48.730
JUMLAH	72.230

Sumber : Dinas Pekerjaan Umum Kab. Kepulauan Meranti

Tabel 6.2 Transportasi Yang Digunakan Menurut Desa/Kelurahan Tahun 2014

Desa/Kelurahan	Dalam Wilayah Desa/Kelurahan			Antar Desa/Kelurahan		
	Darat	Air	Darat dan Air	Darat	Air	Darat dan Air
(1)	(2)	(3)	(4)	(5)	(6)	(7)
Tanjung Peranap	√	√	√	√	√	√
Tanjung	√	-	-	√	√	-
Insit	√	-	-	√	-	-
Tenan	√	-	-	√	-	-
Kundur	√	-	-	√	√	-
Batang Malas	√	-	-	√	-	-
Alai	√	-	√	-	-	√
Mekong	√	-	-	√	-	-
Mantiasia	√	-	-	√	-	-
Gogok Darussalam	√	-	-	√	-	-
Maini Darul Aman	√	-	-	√	-	-
Mengkikip	√	√	√	√	√	√
Alai Selatan	√	-	-	√	-	-
Tanjung Darul Takzim	√	√	√	-	√	√
Jumlah	14	3	4	10	5	4

Sumber : Kantor Camat Tebing Tinggi Barat

7

[EKONOMI]

ECONOMIC

<http://merarikab.go.id>

EKONOMI

Industri yang ada di Kecamatan Tebing Tinggi Barat adalah industri kecil dengan 5-19 pekerja dan industri mikro dengan 1-4 pekerja. Jumlah industri tersebut adalah masing-masing sebanyak 26 industri dan 85 industri.

Jumlah Koperasi Tebing Tinggi Barat Tahun 2011 adalah 11 Koperasi. Koperasi dibagi menjadi 2 (dua) yaitu Koperasi KUD dan Koperasi Non KUD.

Dari Jumlah keseluruhan Koperasi di Kecamatan Tebing Tinggi Barat Tahun 2014 Baik KUD maupun Non KUD dibagi menjadi dua yaitu Koperasi berdasarkan Status Aktif dan tidak Aktif. Jumlah Koperasi KUD di Kecamatan Tebing Tinggi Barat terdapat 1 Aktif dan Koperasi Non KUD 6 yang Aktif.

Menurut Catatan Kantor Camat Tebing Tinggi Barat tidak terdapat Bank di Kecamatan tersebut, baik Bank Umum maupun Bank Perkreditan Rakyat.

Tabel 7.1 Jumlah Usaha Industri yang Terdaftar Menurut Desa/Kelurahan Tahun 2014

Desa/Kelurahan	Industri Besar (≥100 Pekerja)	Industri Sedang (20-99 Pekerja)	Industri Kecil (5-19 Pekerja)	Industri Mikro (1-4 Pekerja)
(1)	(2)	(3)	(4)	(5)
Tanjung Peranap	-	-	8	3
Tanjung	-	-	12	2
Insit	-	-	2	19
Tenan	-	-	2	2
Kundur	-	-	1	2
Batang Malas	-	-	-	-
Alai	-	-	1	42
Mekong	-	-	-	2
Mantiasas	-	-	-	-
Gogok Darussalam	-	1	-	11
Maini Darul Aman	-	-	-	1
Mengkikip	-	-	-	-
Alai Selatan	-	-	-	-
Tanjung Darul Takzim	-	-	-	1
Jumlah	0	1	26	85

Sumber : Dinas Perindustrian Perdagangan Koperasi dan UKM Kab. Kepulauan Meranti

Tabel 7.2 Jumlah Usaha Perdagangan yang Terdaftar Menurut Desa/Kelurahan Tahun 2014

Desa/Kelurahan	Swalayan/ Supermarket/ Toserba/ Minimarket	Toko/ Warung Kelontong	Bangunan Pasar Permanen/ Semi Permanen	Pasar Tanpa Bangunan Permanen
(1)	(2)	(3)	(4)	(5)
Tanjung Peranap	-	15	-	-
Tanjung	12	17	-	1
Insit	-	24	-	-
Tenan	-	13	-	1
Kundur	7	7	1	-
Batang Malas	-	4	-	-
Alai	3	36	1	-
Mekong	-	4	-	-
Mantiasas	-	-	-	-
Gogok Darussalam	3	6	-	1
Maini Darul Aman	-	7	-	-
Mengkikip	-	-	-	-
Alai Selatan	-	-	-	1
Tanjung Darul Takzim	3	7	-	-
Jumlah	28	140	2	4

Sumber : Dinas Perindustrian Perdagangan Koperasi dan UKM Kab. Kep. Meranti

Tabel 7.3 Jumlah Usaha Akomodasi dan Penginapan yang Terdaftar Menurut Desa/Kelurahan Tahun 2014

Desa/Kelurahan	Restoran/ Rumah Makan	Warung/ Kedai Makanan dan Minuman	Penginapan (losmen/ wisma/ motel)	Hotel Melati/ Berbintang
(1)	(6)	(7)	(8)	(9)
Tanjung Peranap	-	7	-	-
Tanjung	-	2	-	-
Insit	-	5	-	-
Tenan	-	3	-	-
Kundur	-	-	-	-
Batang Malas	-	-	-	-
Alai	-	18	-	-
Mekong	-	-	-	-
Mantiasia	-	-	-	-
Gogok Darussalam	-	2	-	-
Maini Darul Aman	-	3	-	-
Mengkikip	-	-	-	-
Alai Selatan	-	-	-	-
Tanjung Darul Takzim	-	1	-	-
Jumlah	-	41	-	-

Sumber : Dinas Perindustrian Perdagangan Koperasi dan UKM Kab. Kepulauan Meranti

Tabel 7.4 Jumlah Koperasi yang Terdaftar Menurut Desa/Kelurahan Tahun 2014

Desa/Kelurahan	Jenis Koperasi		Jumlah
	KUD	Non KUD	
(1)	(2)	(3)	(4)
Tanjung Peranap	-	-	-
Tanjung	-	1	1
Insit	-	1	1
Tenan	-	-	-
Kundur	1	1	2
Batang Malas	-	-	-
Alai	-	1	1
Mekong	-	-	-
Mantiasasa	-	-	-
Gogok Darussalam	-	2	2
Maini Darul Aman	-	-	-
Mengkikip	-	-	-
Alai Selatan	-	-	-
Tanjung Darul Takzim	-	-	-
Jumlah	1	6	7

Sumber :Dinas Perindustrian Perdagangan Koperasi dan UKM Kab. Kep. Meranti

Tabel 7.5 Jumlah Koperasi KUD Aktif atau Tidak Aktif
Desa/Kelurahan Tahun 2014

Desa/Kelurahan	KUD		Jumlah
	Aktif	Tidak Aktif	
(1)	(2)	(3)	(4)
Tanjung Peranap	-	-	-
Tanjung	-	-	-
Insit	-	-	-
Tenan	-	-	-
Kundur	1	-	1
Batang Malas	-	-	-
Alai	-	-	-
Mekong	-	-	-
Mantiasasa	-	-	-
Gogok Darussalam	-	-	-
Maini Darul Aman	-	-	-
Mengkikip	-	-	-
Alai Selatan	-	-	-
Tanjung Darul Takzim	-	-	-
Jumlah	1	-	1

Sumber :Dinas Perindustrian Perdagangan Koperasi dan UKM Kab. Kep. Meranti

Tabel 7.6 Jumlah Koperasi Non KUD Aktif atau Tidak Aktif Desa/Kelurahan Tahun 2014

Desa/Kelurahan	Non KUD		Jumlah
	Aktif	Tidak Aktif	
(1)	(2)	(3)	(4)
Tanjung Peranap	-	-	-
Tanjung	1	-	1
Insit	1	-	1
Tenan	-	-	-
Kundur	1	-	1
Batang Malas	-	-	-
Alai	1	-	1
Mekong	-	-	-
Mantiasasa	-	-	-
Gogok Darussalam	2	-	2
Maini Darul Aman	-	-	-
Mengkikip	-	-	-
Alai Selatan	-	-	-
Tanjung Darul Takzim	-	-	-
Jumlah	6	0	6

Sumber :Dinas Perindustrian Perdagangan Koperasi dan UKM Kab. Kep. Meranti

Tabel 7.7 Jumlah Bank Menurut Desa/Kelurahan Tahun 2014

Desa/Kelurahan <i>Villages</i>	Bank Umum	Bank Perkreditan Rakyat
(1)	(2)	(3)
Tanjung Peranap	-	-
Tanjung	-	-
Insit	-	-
Tenan	-	-
Kundur	-	-
Batang Malas	-	-
Alai	-	-
Mekong	-	-
Mantiasas	-	-
Gogok Darussalam	-	-
Maini Darul Aman	-	-
Mengkikip	-	-
Alai Selatan	-	-
Tanjung Darul Takzim	-	-
Jumlah	-	-

Sumber : Kantor Camat Tebing Tinggi Barat

DATA

MENCERDASKAN BANGSA

— Enlighten The Nation —

<http://merantikab.bps.go.id>



**BADAN PUSAT STATISTIK
KABUPATEN KEPULAUAN MERANTI**

Statistics of Kepulauan Meranti Regency
Jl. Dorak Desa Banglas Kec. Tebing Tinggi

Telp : (0763) 33553

Homepage : <http://merantikab.bps.go.id> Email : bps1410@bps.go.id