

STATISTIK KESEJAHTERAAN RAKYAT KABUPATEN PASER 2021



**BADAN PUSAT STATISTIK
KABUPATEN PASER**

<https://pasurkab.bps.go.id>

Halaman kosong

STATISTIK KESEJAHTERAAN RAKYAT KABUPATEN PASER

2021

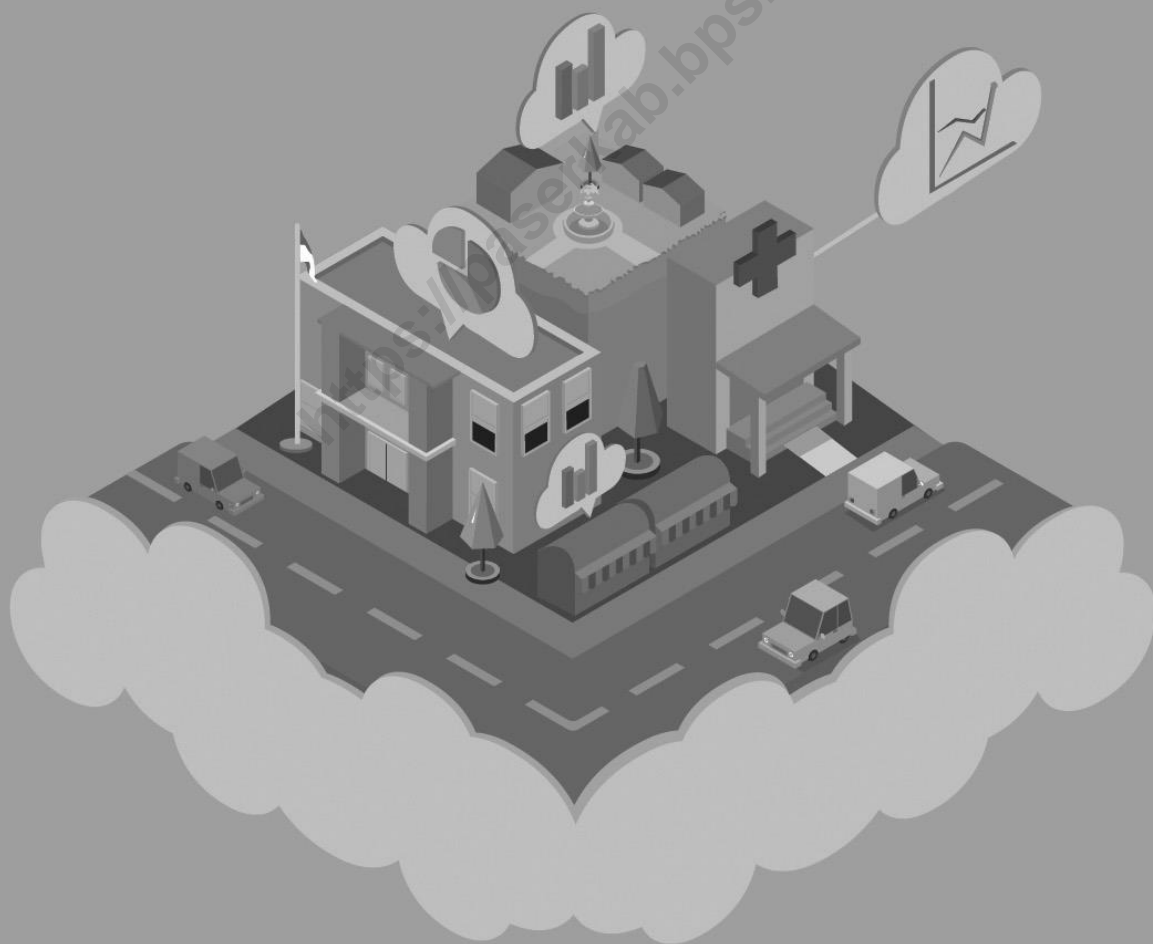

**BADAN PUSAT STATISTIK
KABUPATEN PASER**

STATISTIK KESEJAHTERAAN RAKYAT KABUPATEN PASER 2021

ISBN: 2686-2662

Nomor Publikasi: 64010.2019

Katalog: 4101002.6401

Ukuran Buku: 18,2 x 25,7 cm

Jumlah Halaman: xii + 176 halaman

Naskah:

Badan Pusat Statistik Kabupaten Paser

Penyunting:

Badan Pusat Statistik Kabupaten Paser

Desain Kover oleh:

Badan Pusat Statistik Kabupaten Paser

Penerbit:

© Badan Pusat Statistik Kabupaten Paser

Pencetak:

CV. Suvi Sejahtera

Sumber Ilustrasi:

Sumber ikon oleh *freepik.com*

Dilarang mengumumkan, mendistribusikan, mengomunikasikan, dan/atau menggandakan sebagian atau seluruh isi buku ini untuk tujuan komersial tanpa izin tertulis dari Badan Pusat Statistik

TIM PENYUSUN

Penanggung jawab:

Hotbel Purba, SST

Penyunting:

Maspupah, SST

Penulis:

Dhyandra Raka Prawira, S.Tr.Stat.

Pengolah data:

BPS-RI

Pembuat Infografis:

Muhammad Adib Tamtama, S.Tr.Stat.

<https://paserkab.bps.go.id>

Halaman kosong

<https://paserkab.bps.go.id>

KATA PENGANTAR

Buku Statistik Kesejahteraan Rakyat Kabupaten Paser 2021 merupakan publikasi yang memuat data hasil Survei Sosial Ekonomi Nasional (Susenas) yang diselenggarakan setiap tahun. Susenas dirancang untuk menghasilkan data yang memuat informasi sosial ekonomi penduduk di sektor pendidikan, kesehatan, perumahan, kriminalitas, sosial-budaya, perjalanan wisata, dan persepsi masyarakat mengenai kesejahteraan rumah tangga. Frekuensi pengumpulan data Susenas dalam setahun beberapa kali mengalami perubahan, sejak tahun 2015 pengumpulan data Susenas dilaksanakan dua kali dalam setahun yaitu pada bulan Maret dan bulan September. Data dalam publikasi Statistik Kesejahteraan Rakyat Kabupaten Paser 2021 merupakan hasil pengumpulan data Susenas Maret 2021, yaitu dari kuesioner KOR (Daftar VSEN21.K) dan kuesioner Konsumsi/Pengeluaran (Daftar VSEN21.KP), dengan cakupan seluruh wilayah di Kabupaten Paser. Publikasi ini disajikan dalam bentuk angka persentase. Sejumlah data disajikan untuk memenuhi kebutuhan analisis kesenjangan gender. Pada publikasi kali ini disajikan pula besarnya nilai RSE pada beberapa tabel. Harapan kami, dengan terbitnya buku ini, kebutuhan data statistik kesejahteraan rakyat sebagian besar sudah dapat dipenuhi. Tak lupa kami ucapkan terima kasih kepada semua pihak yang telah ikut berpartisipasi dalam terwujudnya publikasi ini.

Tana Paser, Desember 2021
**KEPALA BADAN PUSAT STATISTIK
KABUPATEN PASER**



HOTBEL PURBA, SST

Halaman kosong

<https://pasurkab.bps.go.id>

DAFTAR ISI

Tim Penyusun	iii
Kata Pengantar	v
Daftar Isi	vii
Daftar Tabel	viii
Daftar Singkatan	xi
Bab 1. Pendahuluan	1
Bab 2. Kependudukan	7
Bab 3. Pendidikan	17
Bab 4. Kesehatan, Fertilitas, dan KB.....	27
Bab 5. Perumahan	41
Bab 6. Lain-lain	51
Bab 7. Konsumsi dan Pengeluaran	59
Bab 8. Ulasan Tematik	67
Lampiran 1. Estimasi Sampling Error	71
Lampiran 2. Kuesioner VSEN21.K	107
Lampiran 3. Kuesioner VSEN21.KP	135

DAFTAR TABEL

Tabel 2.1	Persentase Penduduk menurut Kelompok Umur (10 Tahunan) dan Jenis Kelamin, 2021.....	11
Tabel 2.2	Persentase Penduduk menurut Karakteristik dan Kelompok Umur, 2021	12
Tabel 2.3	Persentase Penduduk Berumur 10 Tahun ke Atas menurut Karakteristik dan Status Perkawinan, 2021	13
Tabel 2.4	Persentase Penduduk Berumur 15-49 Tahun ke Atas menurut Karakteristik dan Status Perkawinan, 2021	14
Tabel 2.5	Persentase Penduduk Berumur 0-17 Tahun yang Memiliki Akta Kelahiran menurut Karakteristik, 2021	15
Tabel 2.6	Persentase Penduduk yang Memiliki Nomor Induk Kependudukan (NIK) menurut Karakteristik dan Kelompok Umur, 2021	16
Tabel 3.1	Persentase Penduduk 15 Tahun ke Atas menurut Karakteristik dan Kemampuan Membaca dan Menulis, 2021.....	21
Tabel 3.2	Persentase Penduduk Berumur 5 Tahun ke Atas menurut Karakteristik dan Status Pendidikan, 2021	22
Tabel 3.3	Persentase Penduduk Berumur 7-24 Tahun menurut Karakteristik dan Status Pendidikan, 2021	23
Tabel 3.4	Angka Partisipasi Sekolah (APS), Angka Partisipasi Murni (APM), Angka Partisipasi Kasar (APK) Formal dan Nonformal Penduduk menurut Karakteristik, 2021.....	24
Tabel 3.5	Persentase Penduduk Berumur 15 Tahun ke Atas menurut Karakteristik dan Ijazah Tertinggi yang Dimiliki, 2021	25
Tabel 4.1	Angka Kesakitan menurut Karakteristik, 2021.....	31
Tabel 4.2	Persentase Penduduk yang Menggunakan Jaminan Kesehatan untuk Berobat Jalan menurut Karakteristik, 2021	32
Tabel 4.3	Persentase Penduduk Usia 15 Tahun ke Atas yang Merokok dan Rata-rata Batang Rokok yang Dihisap per Minggu menurut Karakteristik, 2021.....	33
Tabel 4.4	Persentase Penduduk Umur 0-59 Bulan (Balita) yang Mempunyai Kartu Imunisasi dan Mendapat Imunisasi Lengkap menurut Karakteristik, 2021	34
Tabel 4.5	Persentase Penduduk Umur 0-59 Bulan (Balita) yang Pernah Mendapat Imunisasi menurut Karakteristik dan Jenis Imunisasi, 2021	35
Tabel 4.6	Persentase Penduduk Umur 0-23 Bulan (Baduta) yang Pernah Diberi ASI dan Rata-rata Lama Pemberian ASI (Bulan) menurut Karakteristik, 2021.....	36

Tabel 4.7	Persentase Perempuan Pernah Kawin Berumur 15-49 Tahun yang Pernah Melahirkan di Fasilitas Kesehatan menurut Karakteristik, 2021	37
Tabel 4.8	Persentase Perempuan Pernah Kawin Berumur 15-49 Tahun yang Pernah Melahirkan dengan Penolong Persalinan oleh Tenaga Kesehatan menurut Karakteristik, 2021.....	38
Tabel 4.9	Persentase Perempuan Berumur 15-49 Tahun yang Pernah Melahirkan Dua Tahun Terakhir menurut Karakteristik dan Berat Badan Bayi yang Dilahirkan Terakhir, 2021.....	39
Tabel 4.10	Persentase Perempuan Pernah Kawin Berumur 15-49 Tahun menurut Karakteristik dan Status Penggunaan Alat/Cara KB, 2021.....	40
Tabel 5.1	Persentase Rumah Tangga menurut Karakteristik dan Status Kepemilikan Bangunan Tempat Tinggal yang Ditempati, 2021	45
Tabel 5.2	Persentase Rumah Tangga menurut Karakteristik dan Penggunaan Fasilitas Tempat Buang Air Besar, 2021.....	46
Tabel 5.3	Persentase Rumah Tangga* menurut Karakteristik dan Jenis Kloset yang Digunakan Rumah Tangga, 2021.....	47
Tabel 5.4	Persentase Rumah Tangga* menurut Karakteristik dan Tempat Pembuangan Akhir Tinja, 2021	48
Tabel 5.5	Persentase Rumah Tangga menurut Karakteristik dan Sumber Air Utama yang Digunakan Rumah Tangga untuk Mandi/Cuci/dll, 2021	49
Tabel 6.1	Persentase Anggota Rumah Tangga Berusia 5 Tahun ke Atas menurut Karakteristik dan Penggunaan Teknologi Informasi selama Tiga Bulan Terakhir, 2021	55
Tabel 6.2	Persentase Rumah Tangga menurut Jenis Program Perlindungan Sosial yang Diterima , 2021.....	56
Tabel 6.3	Persentase Rumah Tangga menurut Jenis Jaminan Sosial, 2021.....	57
Tabel 6.4	Persentase Rumah Tangga menurut Jenis Aset, 2021	58
Tabel 7.1	Rata-Rata Pengeluaran per Kapita Sebulan menurut Kelompok Komoditas dan Kelompok Pengeluaran (Rupiah), 2021	63
Tabel 7.2	Rata-Rata Konsumsi Kalori per Kapita Sehari menurut Kelompok Komoditas Makanan dan Kelompok Pengeluaran (Kkal), 2021.....	64
Tabel 7.3	Rata-Rata Konsumsi Protein per Kapita Sehari menurut Kelompok Komoditas Makanan dan Kelompok Pengeluaran (Gram), 2021.....	65

<https://pserkab.bps.go.id>

Halaman kosong

DAFTAR SINGKATAN

BAB II. KEPENDUDUKAN

KRT	:	Kepala Rumah Tangga
NIK	:	Nomor Induk Kependudukan

BAB III. PENDIDIKAN

SD	:	Sekolah Dasar
SMP	:	Sekolah Menengah Pertama
SMA	:	Sekolah Menengah Atas
SMK	:	Sekolah Menengah Kejuruan

BAB IV. KESEHATAN, FERTILITAS, DAN KB

Balita	:	Bawah Lima Tahun
Baduta	:	Bawah Dua Tahun
KB	:	Keluarga Berencana

BAB V. PERUMAHAN

IPAL	:	Instalasi Pengolahan Air Limbah
MCK	:	Mandi, Cuci, Kakus
SPAL	:	Saluran Pembuangan Air Limbah

BAB VI. LAIN-LAIN

AC	:	<i>Air Conditioner</i>
HP	:	<i>Handphone</i>
KKS	:	Kartu Keluarga Sejahtera
KPS	:	Kartu Perlindungan Sosial
PC	:	<i>Personal Computer</i>
PHK	:	Pemutusan Hubungan Kerja
PIP	:	Program Indonesia Pintar
PKH	:	Program Keluarga Harapan
BPNT	:	Bantuan Pangan Non Tunai

●●●●● PENDAHULUAN ●●●●●

Survei Sosial Ekonomi Nasional (Susenas) merupakan salah satu sumber informasi untuk mendapatkan gambaran mengenai kondisi sosial ekonomi masyarakat



Sampel Susenas Maret 2021 untuk Kabupaten Paser sebesar 570 rumah tangga yang tersebar di 10 kecamatan

Publikasi ini mempertimbangkan syarat kelayakan estimasi di tingkat kabupaten yang ditunjukkan oleh nilai Relative Standard Error (RSE)



Halaman kosong

<https://paserkab.bps.go.id>

BAB I

PENDAHULUAN

1.1 PENDAHULUAN

1.1.1 Umum

Pada era *Sustainable Development Goals (SDGs)*, *Data Revolution*, *Big Data*, dan Nawacita seperti sekarang ini, informasi capaian pembangunan merupakan sumber data utama bagi para pemangku kebijakan dalam merencanakan pembangunan nasional. Survei Sosial Ekonomi Nasional (Susenas) yang diselenggarakan oleh BPS merupakan salah satu sumber informasi untuk mendapatkan gambaran mengenai kondisi sosial ekonomi masyarakat.

Otonomi daerah melahirkan kebutuhan data hingga level Kabupaten/Kota. Data-data tersebut diperlukan oleh pemerintah kabupaten/kota sebagai dasar perumusan kebijakan maupun evaluasi program pembangunan. Menjawab kebutuhan tersebut, mulai tahun 2015, pengumpulan data Susenas dilaksanakan pada Bulan Maret dengan sampel sebanyak 300.000 rumah tangga sehingga memungkinkan estimasi hingga level kabupaten/kota. Selain itu pada tahun 2021, jumlah sampel Susenas Maret ditingkatkan menjadi 345.000 rumah tangga.

Susenas menghasilkan beragam statistik lintas sektor meliputi: partisipasi sekolah, kemampuan membaca dan menulis, APS, APK, serta APM untuk bidang pendidikan; gangguan kesehatan, pemanfaatan jaminan kesehatan, perilaku merokok, pemberian imunisasi pada balita dan ASI pada baduta, tempat melahirkan dan penolong persalinan, serta partisipasi KB untuk bidang kesehatan, fertilitas dan KB; kondisi tempat tinggal, sumber air untuk mandi dan mencuci untuk bidang perumahan; kepemilikan HP, akses internet dalam pemanfaatan teknologi informasi, serta bantuan/program pemerintah untuk kesejahteraan masyarakat.

Susenas juga mengumpulkan data konsumsi dan pengeluaran rumah tangga baik untuk komoditas makanan maupun bukan makanan. Dari data tersebut diperoleh rata-rata konsumsi dan pengeluaran rumah tangga serta rata-rata konsumsi kalori dan protein per kapita. Data konsumsi dan pengeluaran yang dirinci menurut kelompok komoditas dapat memberikan gambaran mengenai pola konsumsi penduduk di suatu wilayah.

Publikasi ini menyajikan statistik yang telah dianggap cukup mewakili berbagai bidang dan kondisi sosial ekonomi masyarakat dengan mempertimbangkan syarat kelayakan estimasi di tingkat Kabupaten/Kota yang ditunjukkan oleh nilai *Relative Standard Error (RSE)* yang dicantumkan dalam lampiran.

1.1.2 Sistematika Penyajian

Publikasi ini terbagi atas delapan bab yang terdiri atas penjelasan dan tabel. Bagian pendahuluan memberikan penjelasan mengenai gambaran umum, metode survei yang meliputi ruang lingkup, kerangka sampel, rancangan penarikan sampel, metode pengumpulan data, dan pengolahan data. Tabel pada publikasi ini terdiri dari tabel data kependudukan, pendidikan, kesehatan, fertilitas dan keluarga berencana, perumahan, teknologi informasi dan komunikasi, perlindungan sosial, jaminan sosial, serta konsumsi dan pengeluaran. Bab terakhir berisi ulasan topik mengenai perkembangan terkini masyarakat di masing-masing kota/kabupaten.

Data dalam publikasi ini disajikan menurut karakteristik individu maupun rumah tangga. Secara umum disagregasi data dalam publikasi ini meliputi:

- a. Jenis kelamin
- b. Pengelompokan penduduk berdasarkan kriteria Bank Dunia. Bank Dunia mengelompokkan penduduk ke dalam tiga kelompok sesuai dengan besarnya pendapatan yang dapat didekati dengan besar pengeluaran, yaitu: 40% penduduk dengan pengeluaran rendah, 40% penduduk dengan pengeluaran menengah dan 20% penduduk dengan pengeluaran tinggi.
- c. Pendidikan tertinggi kepala rumah tangga (KRT) adalah pendidikan tertinggi yang ditamatkan oleh KRT yang dinyatakan dengan ijazah tertinggi yang dimiliki oleh KRT. Pendidikan tertinggi KRT dikelompokkan menjadi:
 - i. SD ke bawah, yang terdiri dari:
 - Tidak Pernah Sekolah/Tidak Tamat SD adalah KRT yang tidak pernah sekolah dan KRT yang pernah sekolah hingga jenjang Sekolah Dasar (SD)/sederajat tetapi tidak tamat/lulus.
 - SD dan sederajat adalah KRT yang pernah bersekolah dan memiliki ijazah tertinggi SD/MI/SDLB/Paket A.
 - ii. SMP ke atas, yang terdiri dari:
 - SMP dan sederajat adalah KRT yang pernah bersekolah dan memiliki ijazah tertinggi SMP/MTs/SMPLB/Paket B.
 - SMA ke atas adalah KRT yang pernah bersekolah dan memiliki ijazah tertinggi SMA/SMK/MA/MAK/SMLB/Paket C, Diploma, S1, S2 atau S3.
- d. Pendidikan tertinggi adalah pendidikan tertinggi yang ditamatkan oleh penduduk. Pendidikan tertinggi penduduk dikelompokkan menjadi:
 - i. SD ke bawah, yang terdiri dari:
 - Tidak Pernah Sekolah/Tidak Tamat SD adalah KRT yang tidak pernah sekolah dan KRT yang pernah sekolah hingga jenjang Sekolah Dasar (SD)/sederajat tetapi tidak tamat/lulus.
 - SD dan sederajat adalah KRT yang pernah bersekolah dan memiliki ijazah tertinggi SD/MI/SDLB/Paket A.

ii. SMP ke atas, yang terdiri dari:

- SMP dan sederajat adalah KRT yang pernah bersekolah dan memiliki ijazah tertinggi SMP/MTs/SMPLB/Paket B.
- SMA ke atas adalah KRT yang pernah bersekolah dan memiliki ijazah tertinggi SMA/SMK/MA/SMK/SMLB/Paket C, Diploma, S1, S2 atau S3.

Pada lampiran publikasi, disajikan pula angka estimasi *sampling error* yang menunjukkan besarnya kesalahan yang ditimbulkan dari penggunaan teknik *sampling* dalam suatu survei. Besarnya *sampling error* tersebut berhubungan dengan presisi dari suatu angka estimasi. Pada umumnya, hal tersebut dinyatakan dengan besarnya *Relatif Standar Error* (RSE) yang merupakan rasio dari nilai *standard error* dengan nilai estimasi suatu variabel. Nilai estimasi sebagai berikut:

- a. **RSE $\leq 25\%$ dianggap akurat**
- b. **RSE $> 25\%$ tetapi $\leq 50\%$ perlu hati-hati jika ingin digunakan**
- c. **RSE $> 50\%$, maka nilai estimasi tersebut dianggap sangat tidak akurat.** Salah satu cara untuk mengatasinya yaitu menggabungkan dengan estimasi yang lain untuk memberikan nilai estimasi dengan RSE yang lebih kecil.

Penyajian data dalam tabel-tabel pada publikasi ini menggunakan tanda-tanda sebagai berikut:

- a. Tidak ada atau nol : -
- b. Data tidak dapat ditampilkan : NA

1.2 METODE SURVEI

1.2.1 Ruang Lingkup

Susenas Maret 2021 dilaksanakan di seluruh provinsi di Indonesia dengan ukuran sampel secara nasional sebesar 345.000 rumah tangga yang tersebar di 514 kabupaten/kota. Sampel susenas hanya mencakup rumah tangga biasa, tidak termasuk rumah tangga khusus seperti barak militer, asrama, penjara, dan sejenisnya.

Sampel Susenas Maret 2021 untuk Kabupaten Paser sebesar 538 rumah tangga yang tersebar di 10 kecamatan. Data yang dihasilkan cukup representatif untuk menghasilkan estimasi sampai dengan tingkat kabupaten/kota namun tidak dapat dibedakan menurut daerah tempat tinggal (perkotaan/perdesaan).

1.2.2 Kerangka Sampel

Kerangka sampel induk atau *sampling frame* induk kegiatan Susenas 2021, adalah 40 persen dari *master frame* blok sensus hasil Sensus Penduduk (SP) 2020 yang ditarik secara *Probability Proportional to Size* (PPS) dengan ukuran jumlah Kepala Keluarga (KK) hasil Rekap Daftar Penduduk (RD) SP2020.

Tahapan pembentukan kerangka sampel Susenas adalah sebagai berikut:

1. Kerangka sampel tahap pertama adalah daftar blok sensus biasa SP2020.

2. Kerangka sampel tahap kedua adalah daftar 40 persen blok sensus SP2020 yang sudah ada kode stratanya. Selanjutnya 40 persen blok sensus ini disebut *sampling frame* induk.
3. Kerangka sampel tahap ketiga adalah daftar rumah tangga hasil pendaftaran (*listing*) rumah tangga di setiap blok sensus terpilih.

1.2.3 Desain Sampel untuk Estimasi Kabupaten/Kota

Sampel dipilih dengan metode *two stages one phase stratified sampling*:

- Tahap 1: Memilih 40 persen blok sensus populasi secara *Probability Proportional to Size* (PPS), dengan jumlah Kepala Keluarga (KK) hasil Rekap Daftar Penduduk (RD) SP2020 di setiap strata di kabupaten/kota.
- Tahap 2: Memilih sejumlah n blok sensus sesuai alokasi secara *systematic* di setiap strata *urban/rural* per kabupaten/kota per strata kesejahteraan.
- Tahap 3: Memilih 10 rumah tangga hasil pendaftaran (*listing*) secara *systematic sampling* dengan *implicit stratification* menurut pendidikan tertinggi yang ditamatkan KRT.

1.2.4 Metode Pengumpulan Data

Pengumpulan data Susenas Maret 2021 menggunakan dua kuesioner yaitu kuesioner Kor (VSEN21.K) dan kuesioner Konsumsi dan Pengeluaran (VSEN21.KP), contoh kuesioner disajikan pada lampiran.

Pengumpulan data dari rumah tangga terpilih dilakukan melalui wawancara tatap muka antara pencacah dengan responden. Untuk pertanyaan-pertanyaan dalam kuesioner yang ditujukan kepada individu diusahakan agar individu yang bersangkutan memberikan jawaban secara langsung kepada pencacah. Keterangan tentang rumah tangga dikumpulkan melalui wawancara dengan kepala rumah tangga, suami/istri kepala rumah tangga atau anggota rumah tangga lain yang mengetahui karakteristik yang ditanyakan.

1.2.5 Pengolahan Data

Proses pengolahan data dimulai dengan pengecekan awal atas kelengkapan isian kuesioner dan pemeriksaan konsistensi antar isian yang berkaitan. Selanjutnya dilakukan perekaman data, pemeriksaan konsistensi antar-isian dalam kuesioner sampai dengan tahap tabulasi, sepenuhnya dilakukan dengan menggunakan komputer. Sebelum tahap ini dimulai, terlebih dahulu dilakukan cek awal atas kelengkapan isian daftar pertanyaan, penyuntingan terhadap isian yang tidak wajar, termasuk konsistensi antara satu jawaban dengan jawaban yang lainnya.

●●●●● KEPENDUDUKAN ●●●●●



91,74 %

Penduduk Usia 0-17 Tahun yang Memiliki Akta Kelahiran



99,68 %

Penduduk Usia 17 Tahun ke Atas yang Memiliki Nomor Induk Kependudukan (NIK)

Penduduk Usia 15-64 Tahun

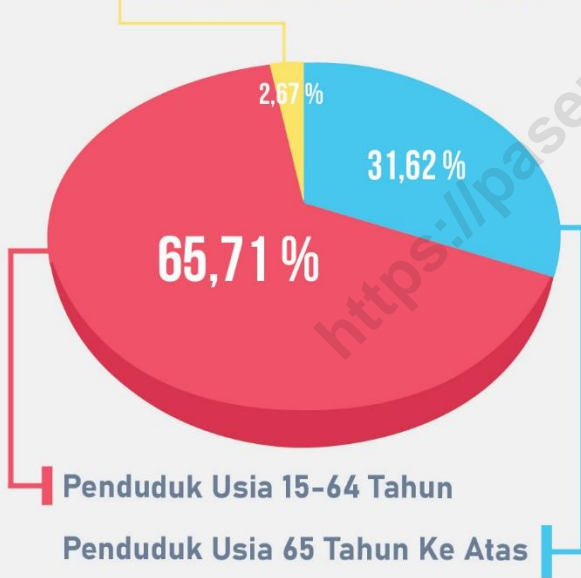

Penduduk Usia 65 Tahun Ke Atas



Penduduk Usia 15-49 Tahun Menurut Status Perkawinan

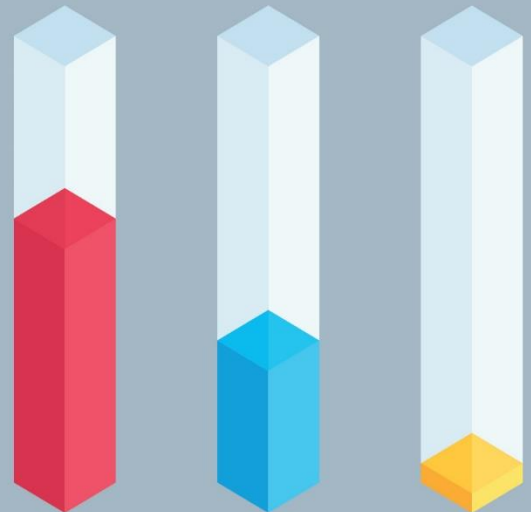

65,71 %

31,62 %

2,67 %



Kawin



Belum Kawin



Cerai

Halaman kosong

<https://paserkab.bps.go.id>

BAB II KEPENDUDUKAN

PENJELASAN TEKNIS

1. **Penduduk** adalah semua orang yang telah berdomisili selama 6 bulan atau lebih dan/atau mereka yang berdomisili kurang dari 6 bulan tetapi bertujuan menetap.
2. **Belum kawin** adalah status dari mereka yang pada saat pencacahan belum terikat dalam perkawinan.
3. **Kawin** adalah status dari mereka yang terikat perkawinan pada saat pencacahan, baik tinggal bersama maupun terpisah. Dalam hal ini yang dicakup adalah yang kawin secara sah menurut hukum (adat, agama, negara, dan sebagainya) dan mereka yang hidup bersama dan oleh masyarakat sekelilingnya dianggap sebagai suami isteri.
4. **Cerai** adalah status dari mereka yang berpisah sebagai suami isteri karena bercerai baik yang masih hidup maupun yang ditinggal mati oleh suami/isterinya dan belum kawin lagi. Dalam hal ini termasuk mereka yang mengaku cerai walaupun belum resmi secara hukum. Sebaliknya, tidak termasuk mereka yang hanya hidup terpisah tetapi masih berstatus kawin, misalnya suami/isteri ditinggalkan oleh isteri/suami ke tempat lain karena sekolah, bekerja, mencari pekerjaan, atau untuk keperluan lain. Wanita yang mengaku belum pernah kawin tetapi pernah hamil, dianggap cerai hidup.
5. **Akta kelahiran** adalah surat tanda bukti kelahiran yang dikeluarkan oleh kantor catatan sipil.
6. **Nomor Induk Kependudukan (NIK)** adalah nomor identitas penduduk yang bersifat unik atau khas, tunggal dan melekat pada seseorang yang terdaftar sebagai penduduk Indonesia.

Tabel 2.1 Persentase Penduduk menurut Kelompok Umur (10 Tahunan) dan Jenis Kelamin, 2021

Kelompok Umur	Jenis Kelamin		
	Laki-laki	Perempuan	Laki-laki + Perempuan
(1)	(2)	(3)	(4)
0 – 9	16,20	17,29	16,72
10 - 19	16,44	17,28	16,84
20 - 29	16,32	16,50	16,41
30 - 39	15,70	15,79	15,74
40 - 49	15,36	14,58	14,99
50 - 59	11,43	10,30	10,89
60 +	8,56	8,26	8,41
Paser	100,00	100,00	100,00

Tabel 2.2 Persentase Penduduk menurut Karakteristik dan Kelompok Umur, 2021

Karakteristik	Kelompok Umur			Jumlah
	0-14	15-64	65+	
(1)	(2)	(3)	(4)	(5)
Jenis Kelamin				
Laki-laki	25,16	69,63	5,21	100,00
Perempuan	26,70	69,70	3,60	100,00
Kelompok Pengeluaran				
40 Persen Terbawah	30,51	65,22	4,27	100,00
40 Persen Tengah	24,23	70,72	5,06	100,00
20 Persen Teratas	19,99	76,45	3,55	100,00
Paser	25,89	69,66	4,44	100,00

Tabel 2.3 Persentase Penduduk Berumur 10 Tahun ke Atas menurut Karakteristik dan Status Perkawinan, 2021

Karakteristik	Status Perkawinan			Jumlah
	Belum Kawin	Kawin	Cerai*	
(1)	(2)	(3)	(4)	(5)
Jenis Kelamin				
Laki-laki	36,84	58,32	4,84	100,00
Perempuan	27,27	65,15	7,58	100,00
Kelompok Pengeluaran				
40 Persen Terbawah	36,49	58,40	5,11	100,00
40 Persen Tengah	32,09	61,77	6,14	100,00
20 Persen Teratas	25,00	66,96	8,03	100,00
Pendidikan Tertinggi				
SD ke bawah	33,46	58,93	7,60	100,00
SMP ke atas	31,38	63,71	4,91	100,00
Paser	32,33	61,54	6,13	100,00

*) Termasuk cerai hidup dan cerai mati

Tabel 2.4 Persentase Penduduk Berumur 15-49 Tahun menurut Karakteristik dan Status Perkawinan, 2021

Karakteristik	Status Perkawinan			Jumlah
	Belum Kawin	Kawin	Cerai*	
(1)	(2)	(3)	(4)	(5)
Jenis Kelamin				
Laki-laki	39,25	58,00	2,75	100,00
Perempuan	23,18	74,24	2,58	100,00
Kelompok Pengeluaran				
40 Persen Terbawah	34,45	63,71	1,84	100,00
40 Persen Tengah	31,37	65,30	3,33	100,00
20 Persen Teratas	26,77	70,35	2,89	100,00
Pendidikan Tertinggi				
SD ke bawah	18,95	79,57	1,48	100,00
SMP ke atas	37,30	59,50	3,20	100,00
Paser	31,62	65,71	2,67	100,00

*) Termasuk cerai hidup dan cerai mati

Tabel 2.5 Persentase Penduduk Berumur 0-17 Tahun yang Memiliki Akta Kelahiran menurut Karakteristik, 2021

Karakteristik	Memiliki Akta Kelahiran
(1)	(2)
Jenis Kelamin	
Laki-laki	90,44
Perempuan	93,05
Kelompok Pengeluaran	
40 Persen Terbawah	88,65
40 Persen Tengah	93,11
20 Persen Teratas	97,92
Pendidikan Tertinggi KRT	
SD ke bawah	90,76
SMP ke atas	92,32
Paser	91,74

Tabel 2.6 Persentase Penduduk yang Memiliki Nomor Induk Kependudukan (NIK) menurut Karakteristik dan Kelompok Umur, 2021

Karakteristik	Kelompok Umur	
	5 Tahun ke Atas	17 Tahun ke Atas
(1)	(2)	(3)
Jenis Kelamin		
Laki-laki	99,68	99,95
Perempuan	99,39	99,37
Kelompok Pengeluaran		
40 Persen Terbawah	99,51	99,61
40 Persen Tengah	99,48	99,58
20 Persen Teratas	99,73	99,96
Pendidikan Tertinggi KRT		
SD ke bawah	99,67	99,67
SMP ke atas	99,45	99,69
Paser	99,54	99,68

●●●●● PENDIDIKAN ●●●●●

98,33 %

Penduduk Usia 15 Tahun ke Atas yang Dapat Membaca dan Menulis Huruf Latin



69,90 %

Penduduk Usia 7-24 Tahun yang Masih Bersekolah

29,68 %

Penduduk Usia 7-24 Tahun yang Tidak Bersekolah Lagi

96,01 %

Penduduk Usia 15 Tahun ke Atas yang Memiliki Ijazah SD, SMP, atau SMA ke Atas

3,99 %

Penduduk Usia 15 Tahun ke Atas yang Tidak Memiliki Ijazah



Halaman kosong

<https://paserkab.bps.go.id>

BAB III PENDIDIKAN

PENJELASAN TEKNIS

1. **Dapat membaca dan menulis** artinya dapat membaca dan menulis kata-kata/kalimat sederhana dalam huruf latin/alfabet (a-z), huruf arab/hijaiyah, atau huruf lainnya (contoh huruf jawa, kanji, dll).
2. **Tidak/belum pernah bersekolah** adalah anggota ruta berumur lima tahun ke atas yang tidak pernah atau belum pernah terdaftar dan tidak pernah/belum pernah aktif mengikuti pendidikan baik di suatu jenjang pendidikan formal maupun nonformal (Paket A/B/C), termasuk juga yang tamat/belum tamat taman kanak-kanak tetapi tidak melanjutkan ke sekolah dasar.
3. **Masih bersekolah** adalah anggota ruta berumur lima tahun ke atas yang terdaftar dan aktif mengikuti pendidikan baik di suatu jenjang pendidikan formal maupun nonformal (Paket A/B/C). Termasuk bagi mahasiswa yang sedang cuti dianggap masih bersekolah.
4. **Tidak bersekolah lagi** adalah anggota ruta berumur lima tahun ke atas yang pernah terdaftar dan aktif mengikuti pendidikan baik di jenjang pendidikan formal maupun nonformal (Paket A/B/C), tetapi pada saat pencacahan tidak terdaftar atau tidak aktif mengikuti pendidikan lagi.
5. **Pendidikan tertinggi yang ditamatkan** adalah jenjang pendidikan tertinggi yang ditamatkan oleh seseorang, ditandai dengan sertifikat/ijazah.
6. **Tamat sekolah** adalah menyelesaikan pelajaran yang ditandai dengan lulus ujian akhir pada kelas atau tingkat terakhir suatu jenjang pendidikan formal dan nonformal (Paket A/B/C) di sekolah negeri maupun swasta dengan mendapatkan tanda tamat belajar/ijazah. Seseorang yang belum mengikuti pelajaran pada kelas tertinggi tetapi sudah mengikuti ujian akhir dan lulus, dianggap tamat sekolah.
7. **Pendidikan formal** adalah jalur pendidikan yang terstruktur dan berjenjang yang terdiri atas pendidikan dasar, menengah, dan pendidikan tinggi, meliputi SD/ sederajat, SMP/ sederajat, SMA/ sederajat, dan Perguruan Tinggi.
8. **Pendidikan nonformal** adalah jalur pendidikan diluar pendidikan formal yang dapat dilaksanakan secara terstruktur dan berjenjang, meliputi pendidikan kecakapan hidup (kursus), Pendidikan Anak Usia Dini (PAUD), pendidikan kepemudaan, pendidikan pemberdayaan perempuan, pendidikan keaksaraan, pendidikan keterampilan, dan pelatihan kerja, pendidikan kesetaraan (paket A, B, C), serta pendidikan lainnya untuk mengembangkan kemampuan peserta didik.
9. **Angka Partisipasi Sekolah (APS)** adalah proporsi penduduk pada kelompok umur jenjang pendidikan tertentu yang masih bersekolah terhadap penduduk pada kelompok umur tersebut.

10. **Angka Partisipasi Murni (APM)** adalah proporsi penduduk pada kelompok umur jenjang pendidikan tertentu yang masih bersekolah pada jenjang pendidikan yang sesuai dengan kelompok umurnya terhadap penduduk pada kelompok umur tersebut.
11. **Angka Partisipasi Kasar (APK)** adalah proporsi anak sekolah pada suatu jenjang tertentu dalam kelompok usia yang sesuai dengan jenjang pendidikan tersebut.

<https://paserkab.bps.go.id>

Tabel 3.1 Persentase Penduduk 15 Tahun ke Atas menurut Karakteristik dan Kemampuan Membaca dan Menulis, 2021

Karakteristik	Huruf Latin	Huruf Lainnya*
(1)	(2)	(3)
Jenis Kelamin		
Laki-laki	99,42	24,64
Perempuan	97,09	26,56
Kelompok Pengeluaran		
40 Persen Terbawah	97,59	25,82
40 Persen Tengah	99,09	21,47
20 Persen Teratas	98,14	32,81
Paser	98,33	25,54

* Huruf lainnya yaitu selain huruf latin.

Tabel 3.2 Persentase Penduduk Berumur 5 Tahun ke Atas menurut Karakteristik dan Status Pendidikan, 2021

Karakteristik	Tidak/ belum pernah bersekolah	Masih Bersekolah			Tidak bersekolah lagi	Jumlah
		SD/ sederajat	SMP/ sederajat	SMA/ ke atas		
(1)	(2)	(3)	(4)	(5)	(6)	(7)
Jenis Kelamin						
Laki-laki	3,68	11,42	5,89	6,91	72,10	100,00
Perempuan	6,08	13,52	5,30	6,84	68,26	100,00
Kelompok Pengeluaran						
40PersenTerbawah	6,16	14,94	6,19	6,03	66,68	100,00
40PersenTengah	3,90	11,64	5,80	7,65	71,01	100,00
20PersenTeratas	4,09	9,13	4,11	6,98	75,69	100,00
Paser	4,83	12,42	5,61	6,87	70,27	100,00

Tabel 3.3 Persentase Penduduk Berumur 7-24 Tahun menurut Karakteristik dan Status Pendidikan, 2021

Karakteristik	Tidak/ belum pernah bersekolah	Masih Bersekolah			Tidak bersekolah lagi	Jumlah
		SD/ sederajat	SMP/ sederajat	SMA/ ke atas		
(1)	(2)	(3)	(4)	(5)	(6)	(7)
Jenis Kelamin						
Laki-laki	0,28	32,44	15,30	20,95	31,03	100,00
Perempuan	0,56	37,25	14,21	19,70	28,28	100,00
Kelompok Pengeluaran						
40PersenTerbawah	0,89	35,15	15,38	14,96	33,62	100,00
40PersenTengah	0,00	33,50	13,68	23,55	29,27	100,00
20PersenTeratas	0,00	37,07	15,73	29,04	18,15	100,00
Paser	0,42	34,79	14,77	20,34	29,68	100,00

Tabel 3.4 Angka Partispasi Sekolah (APS), Angka Partispasi Murni (APM), Angka Partispasi Kasar (APK) Formal dan Nonformal Penduduk menurut Karakteristik dan Jenis Kelamin, 2021

Karakteristik	Laki-laki	Perempuan	Laki-Laki + Perempuan
(1)	(2)	(3)	(4)
APS			
7 – 12 tahun	100,00	98,51	99,20
13 – 15 tahun	98,37	98,35	98,36
16 – 18 tahun	79,54	72,24	76,21
APM			
SD	98,32	97,30	97,78
SMP	84,84	76,86	80,96
SMA	62,24	60,89	61,62
APK			
SD	110,69	104,05	107,15
SMP	102,79	88,95	96,06
SMA	85,63	108,25	95,96

Tabel 3.5 Persentase Penduduk Berumur 15 Tahun ke Atas menurut Karakteristik dan Ijazah Tertinggi yang Dimiliki, 2021

Karakteristik	Tidak Punya Ijazah SD	SD/ sederajat	SMP/ sederajat	SMA/ ke atas
(1)	(2)	(3)	(4)	(5)
Jenis Kelamin				
Laki-laki	2,37	10,74	17,96	68,93
Perempuan	5,66	12,62	21,23	60,49
Kelompok Pengeluaran				
40PersenTerbawah	6,94	16,69	24,50	51,87
40PersenTengah	2,95	10,59	17,69	68,78
20PersenTeratas	0,55	4,45	14,11	80,90
Paser	3,99	11,67	19,58	64,76

<https://paserkab.bps.go.id>

Halaman kosong



KESEHATAN



Penduduk Usia 15 Tahun ke Atas yang Merokok

23,77 %

Rata-rata Batang Rokok yang Dihisap per Minggu Sebanyak

106 batang



4,47 %

Angka Kesakitan Kabupaten Paser



96,50 %

Perempuan Pernah Kawin Berumur 15-49 Tahun yang Pernah melahirkan dengan Penolong Persalinan oleh Tenaga Kesehatan



54,28 %

Perempuan Pernah Kawin Berumur 15-49 Tahun yang Sedang Menggunakan Alat/Cara KB



Penduduk Umur 0-23 Bulan (Baduta) yang Pernah Diberi ASI

93,21 %

Rata-rata Lama Pemberi Asi adalah

10,99 bulan

65,55 %

Penduduk Umur 0-59 Bulan (Balita) yang Mendapat Imunisasi Lengkap



Halaman kosong

<https://paserkab.bps.go.id>

BAB IV KESEHATAN

PENJELASAN TEKNIS

1. **Keluhan kesehatan** adalah keadaan seseorang yang mengalami gangguan kesehatan atau kejiwaan, baik karena gangguan/penyakit yang sering dialami penduduk seperti panas, pilek, diare, pusing, sakit kepala, maupun karena penyakit akut, penyakit kronis (meskipun selama sebulan terakhir tidak mempunyai keluhan), kecelakaan, kriminalitas, atau keluhan lainnya.
2. **Angka kesakitan** adalah persentase penduduk yang menderita sakit terhadap total penduduk. **Menderita sakit** adalah mengalami keluhan kesehatan dan terganggunya pekerjaan, sekolah, atau kegiatan sehari-hari (tidak dapat melakukan kegiatan secara normal seperti bekerja, sekolah, atau kegiatan sehari-hari sebagaimana biasanya).
3. **Berobat jalan** adalah upaya anggota ruta yang mempunyai keluhan kesehatan untuk memeriksakan diri dan mendapatkan pengobatan dengan mendatangi tempat-tempat pelayanan kesehatan modern atau tradisional tanpa menginap, termasuk mendatangi petugas kesehatan ke rumah anggota ruta.
4. **Jaminan kesehatan** adalah program bantuan sosial untuk pelayanan kesehatan. Menurut UU No. 40 Tahun 2004 tentang Sistem Jaminan Sosial Nasional, jaminan kesehatan diselenggarakan dengan tujuan menjamin agar peserta memperoleh manfaat pemeliharaan kesehatan dan perlindungan dalam memenuhi kebutuhan dasar kesehatan.
5. **Merokok** merupakan aktifitas membakar tembakau kemudian menghisap asapnya baik menggunakan rokok maupun pipa pada sebulan terakhir sampai saat pencacahan. Terdapat dua cara merokok yang umum dilakukan, yaitu pertama menghisap lalu menelan asap rokok ke dalam paru-paru dan dihembuskan; kedua hanya menghisap sampai mulut lalu dihembuskan melalui mulut atau hidung.
6. **Imunisasi** didefinisikan sebagai suatu upaya untuk menimbulkan/meningkatkan kekebalan seseorang secara aktif terhadap suatu penyakit, sehingga bila suatu saat terpajan dengan penyakit tersebut tidak akan sakit atau hanya mengalami sakit ringan. Vaksin adalah antigen berupa mikroorganisme yang sudah mati, masih hidup tapi dilemahkan, masih utuh atau bagiannya, yang telah diolah, berupa toksin mikroorganisme yang telah diolah menjadi toksoid, protein rekombinan yang bila diberikan kepada seseorang akan menimbulkan kekebalan spesifik secara aktif terhadap penyakit infeksi tertentu.
7. **Imunisasi Lengkap** adalah pemberian imunisasi BCG sebanyak 1 kali, Polio sebanyak 3 kali, DPT sebanyak 3 kali, Campak sebanyak 1 kali, dan Hepatitis B sebanyak 3 kali.

8. **Anak lahir hidup** adalah anak yang pada waktu dilahirkan menunjukkan tanda-tanda kehidupan, walaupun mungkin hanya beberapa saat saja, seperti jantung berdenyut, bernafas, dan menangis.
9. **Penolong persalinan** adalah pihak yang menolong pada saat proses kelahiran.
10. **Fasilitas kesehatan** meliputi RS Pemerintah, RS Swasta, Puskesmas, Pustu, Polindes, Tempat praktek tenaga kesehatan.
11. **Penolong persalinan tenaga kesehatan** meliputi dokter, bidan, perawat, dan tenaga kesehatan lainnya.

<https://paserkab.bps.go.id>

Tabel 4.1 Angka Kesakitan menurut Karakteristik, 2021

Karakteristik	Angka Kesakitan
(1)	(2)
Jenis Kelamin	
Laki-laki	4,38
Perempuan	4,57
Kelompok Pengeluaran	
40 Persen Terbawah	3,69
40 Persen Tengah	3,40
20 Persen Teratas	8,16
Paser	4,47

Tabel 4.2 Persentase Penduduk yang Menggunakan Jaminan Kesehatan untuk Berobat Jalan menurut Karakteristik, 2021

Karakteristik	Menggunakan Jaminan Kesehatan untuk Berobat Jalan
(1)	(2)
Jenis Kelamin	
Laki-laki	71,09
Perempuan	48,58
Kelompok Pengeluaran	
40 Persen Terbawah	48,40
40 Persen Tengah	55,60
20 Persen Teratas	66,99
Paser	57,60

Tabel 4.3 Persentase Penduduk Usia 15 Tahun ke Atas yang Merokok dan Rata-rata Batang Rokok yang Dihisap per Minggu menurut Karakteristik, 2021

Karakteristik	Persentase Penduduk Usia 15 Tahun ke Atas yang Merokok	Rata-Rata Batang Rokok yang Dihisap per Minggu
(1)	(2)	(3)
Kelompok Pengeluaran		
40 Persen Terbawah	25,14	104,36
40 Persen Tengah	22,01	108,16
20 Persen Teratas	24,71	102,37
Pendidikan Tertinggi		
SD ke bawah	23,65	107,09
SMP ke atas	23,84	104,26
Paser	23,77	105,36

Tabel 4.4 Persentase Penduduk Umur 0-59 Bulan (Balita) yang Mempunyai Kartu Imunisasi dan Mendapat Imunisasi Lengkap menurut Karakteristik, 2021

Karakteristik	Memiliki Kartu Imunisasi*	Mendapat Imunisasi Lengkap
(1)	(2)	(3)
Jenis Kelamin		
Laki-laki	96,59	60,12
Perempuan	98,66	71,81
Kelompok Pengeluaran		
40 Persen Terbawah	96,39	53,45
40 Persen Tengah	100,00	76,51
20 Persen Teratas	94,84	77,28
Pendidikan Tertinggi KRT		
SD ke bawah	97,16	55,68
SMP ke atas	97,72	69,97
Paser	97,55	65,55

*) Memiliki Kartu Imunisasi baik yang *dapat ditunjukkan* maupun *tidak dapat ditunjukkan*

Tabel 4.5 Persentase Penduduk Umur 0-59 Bulan (Balita) yang Pernah Mendapat Imunisasi menurut Karakteristik dan Jenis Imunisasi, 2021

Karakteristik	Jenis Imunisasi				
	BCG	DPT	Polio	Campak/ MMR	Hepatitis B
(1)	(2)	(3)	(4)	(5)	(6)
Jenis Kelamin					
Laki-laki	90,62	77,33	91,28	68,36	13,01
Perempuan	95,87	90,14	95,75	82,67	5,45
Kelompok Pengeluaran					
40 Persen Terbawah	88,64	76,47	90,73	68,69	10,89
40 Persen Tengah	97,56	90,88	97,56	78,69	8,04
20 Persen Teratas	95,99	85,98	90,96	86,76	8,69
Pendidikan Tertinggi KRT					
SD ke bawah	89,95	80,64	91,11	62,24	10,66
SMP ke atas	94,45	84,47	94,37	80,72	8,98
Paser	93,06	83,28	93,36	75,01	9,50

Tabel 4.6 Persentase Penduduk Umur 0-23 Bulan (Baduta) yang Pernah Diberi ASI dan Rata-rata Lama Pemberian ASI (Bulan) menurut Karakteristik, 2021

Karakteristik	Persentase Baduta Pernah diberi ASI	Rata-rata Lama Pemberian ASI (Bulan)
(1)	(2)	(3)
Jenis Kelamin		
Laki-laki	88,86	10,31
Perempuan	99,73	11,89
Kelompok Pengeluaran		
40 Persen Terbawah	87,08	10,43
40 Persen Tengah	100,00	11,17
20 Persen Teratas	89,90	12,83
Pendidikan Tertinggi KRT		
SD ke bawah	83,83	10,33
SMP ke atas	99,24	11,34
Paser	93,21	10,99

Tabel 4.7 Persentase Perempuan Pernah Kawin Berumur 15-49 Tahun yang Pernah Melahirkan di Fasilitas Kesehatan menurut Karakteristik, 2021

Karakteristik	Melahirkan di Fasilitas Kesehatan
(1)	(2)
Kelompok Pengeluaran	
40 Persen Terbawah	64,39
40 Persen Tengah	95,59
20 Persen Teratas	87,73
Pendidikan Tertinggi	
SD ke bawah	95,59
SMP ke atas	87,73
Paser	64,39

Tabel 4.8 Persentase Perempuan Pernah Kawin Berumur 15-49 Tahun yang Pernah Melahirkan dengan Penolong Persalinan oleh Tenaga Kesehatan menurut Karakteristik, 2021

Karakteristik	Penolong Persalinan oleh Tenaga Kesehatan
(1)	(2)
Kelompok Pengeluaran	
40 Persen Terbawah	92,52
40 Persen Tengah	100,00
20 Persen Teratas	100,00
Pendidikan Tertinggi	
SD ke bawah	86,11
SMP ke atas	100,00
Paser	96,50

Tabel 4.9 Persentase Perempuan Berumur 15-49 Tahun yang Pernah Melahirkan Dua Tahun Terakhir menurut Karakteristik dan Berat Badan Bayi yang Dilahirkan Terakhir, 2021

Karakteristik	< 2,5 kg	≥ 2,5 kg	Tidak Ditimbang / Tidak Tahu	Jumlah
(1)	(2)	(3)	(4)	(5)
Jenis Kelamin KRT				
Laki-laki	18,01	80,29	1,70	100,00
Perempuan	29,21	70,79	0,00	100,00
Kelompok Pengeluaran				
40 Persen Terbawah	20,21	79,79	0,00	100,00
40 Persen Tengah	18,31	78,00	3,68	100,00
20 Persen Teratas	13,82	86,18	0,00	100,00
Pendidikan Tertinggi				
SD ke bawah	28,48	71,52	0,00	100,00
SMP ke atas	15,47	82,41	2,12	100,00
Paser	18,75	79,66	1,59	100,00

Tabel 4.10 Persentase Perempuan Pernah Kawin Berumur 15-49 Tahun menurut Karakteristik dan Status Penggunaan Alat/Cara KB, 2021

Karakteristik	Status Penggunaan Alat/Cara KB			Jumlah
	Pernah Menggunakan	Sedang Menggunakan	Tidak Pernah Menggunakan	
(1)	(2)	(3)	(4)	(5)
Kelompok Pengeluaran				
40 Persen Terbawah	21,99	56,53	21,48	100,00
40 Persen Tengah	12,41	59,25	28,34	100,00
20 Persen Teratas	10,39	40,62	48,99	100,00
Pendidikan Tertinggi				
SD ke bawah	20,29	55,44	24,27	100,00
SMP ke atas	12,43	53,51	34,06	100,00
Paser	15,56	54,28	30,16	100,00

PERUMAHAN

32,73%

Rumah Tangga Menggunakan Sumber Air Utama dari Leding untuk Mandi/Cuci/dll



82,05%

Rumah Tangga yang Menempati Bangunan Tempat Tinggal Milik Sendiri

88,94%

Rumah Tangga yang Menggunakan Jenis Kloset Leher Angsa



Halaman kosong

<https://paserkab.bps.go.id>

BAB V

PERUMAHAN

PENJELASAN TEKNIS

1. **Kepemilikan bangunan** adalah status penguasaan bangunan tempat tinggal atau rumah yang ditempati dilihat dari sisi anggota rupa yang mendiaminya, Terdiri dari milik sendiri, kontrak, sewa, rumah dinas, rumah bersama dan lainnya.
2. **Milik sendiri** merupakan status kepemilikan tempat tinggal dimana pada waktu pencacahan rumah yang ditempati oleh rumah tangga merupakan milik kepala rumah tangga atau salah seorang anggota rumah tangga. Rumah yang dibeli secara angsuran melalui kredit bank atau rumah dengan status sewa beli dianggap rumah milik sendiri.
3. **SPAL** adalah Sistem Pembuangan Air Limbah (SPAL) terpadu. Dalam sistem pembuangan limbah cair seperti ini, air limbah rupa tidak ditampung dalam tangki atau wadah semacamnya, tetapi langsung dialirkan ke suatu tempat pengolahan limbah cair.

<https://paserkab.bps.go.id>

Halaman kosong

Tabel 5.1 Persentase Rumah Tangga menurut Karakteristik dan Status Kepemilikan Bangunan Tempat Tinggal yang Ditempati, 2021

Karakteristik	Status Kepemilikan Bangunan		Jumlah
	Milik Sendiri	Bukan Milik Sendiri*	
(1)	(2)	(3)	(6)
Jenis Kelamin KRT			
Laki-laki	81,83	18,17	100,00
Perempuan	84,59	15,41	100,00
Kelompok Pengeluaran			
40 Persen Terbawah	83,48	16,52	100,00
40 Persen Tengah	83,51	16,49	100,00
20 Persen Teratas	77,84	22,16	100,00
Pendidikan Tertinggi KRT			
SD ke bawah	89,04	10,96	100,00
SMP ke atas	76,67	23,33	100,00
Paser	82,05	17,95	100,00

*) Termasuk rumah lainnya adalah rumah dinas, rumah adat, dll

Tabel 5.2 Persentase Rumah Tangga menurut Karakteristik dan Penggunaan Fasilitas Tempat Buang Air Besar, 2021

Karakteristik	Penggunaan Fasilitas Tempat Buang Air Besar		Jumlah
	Sendiri	Lainnya*	
(1)	(2)	(3)	(4)
Jenis Kelamin KRT			
Laki-laki	94,60	5,40	100,00
Perempuan	87,92	12,08	100,00
Kelompok Pengeluaran			
40 Persen Terbawah	90,54	9,46	100,00
40 Persen Tengah	96,48	3,52	100,00
20 Persen Teratas	94,89	5,11	100,00
Pendidikan Tertinggi KRT			
SD ke bawah	92,94	7,06	100,00
SMP ke atas	94,95	5,05	100,00
Paser	94,08	5,	100,00

*Lainnya termasuk fasilitas bersama, MCK Umum, dan tidak ada/tidak menggunakan fasilitas buang air besar.

Tabel 5.3 Persentase Rumah Tangga* menurut Karakteristik dan Jenis Kloset yang Digunakan Rumah Tangga, 2021

Karakteristik	Jenis Kloset		Jumlah
	Leher Angsa	Lainnya	
(1)	(2)	(3)	(4)
Jenis Kelamin KRT			
Laki-laki	89,73	10,27	100,00
Perempuan	79,34	20,66	100,00
Kelompok Pengeluaran			
40 Persen Terbawah	82,33	17,67	100,00
40 Persen Tengah	89,18	10,82	100,00
20 Persen Teratas	96,96	3,04	100,00
Pendidikan Tertinggi KRT			
SD ke bawah	86,55	13,45	100,00
SMP ke atas	90,74	9,26	100,00
Paser	88,94	11,06	100,00

* Rumah tangga yang memiliki fasilitas tempat buang air besar dengan penggunaan sendiri atau bersama.

Tabel 5.4 Persentase Rumah Tangga* menurut Karakteristik dan Tempat Pembuangan Akhir Tinja, 2021

Karakteristik	Tempat Pembuangan Akhir Tinja		Jumlah
	Tangki septik/ IPAL/ SPAL	Lainnya	
(1)	(2)	(3)	(7)
Jenis Kelamin KRT			
Laki-laki	73,19	26,81	100,00
Perempuan	59,45	40,55	100,00
Kelompok Pengeluaran			
40 Persen Terbawah	57,62	42,38	100,00
40 Persen Tengah	75,19	24,81	100,00
20 Persen Teratas	85,67	14,33	100,00
Pendidikan Tertinggi KRT			
SD ke bawah	65,22	34,78	100,00
SMP ke atas	77,35	22,65	100,00
Paser	72,13	27,87	100,00

* Rumah tangga yang memiliki fasilitas tempat buang air besar dengan penggunaan sendiri atau bersama.

Tabel 5.5 Persentase Rumah Tangga menurut Karakteristik dan Sumber Air Utama yang Digunakan Rumah Tangga untuk Mandi/Cuci/dll, 2021

Karakteristik	Sumber Air Utama untuk Mandi/Cuci/dll						Jumlah
	Air kemasan/ Isi ulang	Leding	Sumur bor/ Pompa	Sumur/ Mata air terlindung	Sumur/ Mata air tidak terlindung	Lainnya*	
(1)	(2)	(3)	(4)	(5)	(6)	(7)	
Jenis Kelamin KRT							
Laki-laki	0,00	33,74	6,22	14,51	16,65	28,88	100,00
Perempuan	0,00	20,90	4,80	12,16	19,86	42,28	100,00
Kuintil Pengeluaran							
40PersenTerbawah	0,00	23,81	4,29	9,94	16,10	45,87	100,00
40PersenTengah	0,00	34,59	4,55	13,95	21,87	25,05	100,00
20PersenTeratas	0,00	41,44	10,97	20,65	10,07	16,86	100,00
Pendidikan Tertinggi KRT							
SD ke bawah	0,00	23,19	7,54	12,77	19,60	36,90	100,00
SMP ke atas	0,00	40,05	5,01	15,52	14,83	24,59	100,00
Paser	0,00	32,73	6,11	14,32	16,90	29,94	100,00

*Lainnya termasuk air permukaan (sungai, danau, waduk, kolam, irigasi), air hujan, dll.

<https://paserkab.bps.go.id>

Halaman kosong



LAIN - LAIN



90,14%

Anggota Rumah
Tangga Berusia
5 Tahun ke Atas
yang menggunakan
Telepon Seluler/
Komputer

72,50%

Anggota Rumah
Tangga Berusia
5 Tahun ke Atas
yang Mengakses
Internet



Rumah Tangga yang Menerima Program Perlindungan Sosial

Program Keluarga
Harapan (PKH)

9,15%

7,91%

Program Indonesia
Pintar (PIP)

7,95%

Kartu Perlindungan Sosial (KPS)/
Kartu Keluarga Sejahtera (KKS)

12,71%

Bantuan Pangan
(BPNT/Program Sembako)

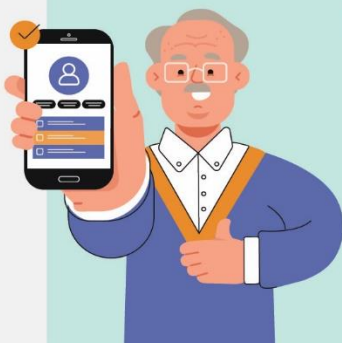

99,02%

Rumah Tangga
yang Memiliki/
Menerima
Jaminan Pensiun/
Hari Tua

99,02%

Rumah Tangga
yang Memiliki
Aset Transportasi



Halaman kosong

<https://paserkab.bps.go.id>

BAB VI

LAIN – LAIN

PENJELASAN TEKNIS

1. **Telepon seluler (HP)** adalah perangkat telekomunikasi elektronik yang mempunyai kemampuan dasar yang sama dengan telepon tetap kabel, namun dapat dibawa ke mana-mana (*portable, mobile*) dan tidak perlu disambungkan dengan jaringan telekomunikasi kabel. Selain berfungsi sebagai telepon, telepon selular modern biasanya mendukung layanan tambahan seperti *Short Messages Services (SMS)*, *Multimedia Messages Service (MMS)*, *e-mail* dan akses Internet, aplikasi bisnis dan permainan, serta fotografi. Saat ini, Indonesia mempunyai dua sistem jaringan telepon bergerak selular yaitu *Global System for Mobile Telecommunications (GSM)* dan *Code Division Multiple Access (CDMA)*.
2. **Komputer** mengacu pada komputer *desktop, laptop (portable)* atau *tablet* (atau komputer genggam yang serupa).
 - a. **Personal Computer (PC)/Desktop** adalah komputer yang biasanya tetap di satu tempat, biasanya pengguna ditempatkan di depannya, di belakang *keyboard*.
 - b. **Laptop (Portable)** adalah komputer yang cukup kecil untuk dibawa dan biasanya memungkinkan tugas yang sama sebagai komputer *desktop*, tetapi juga mencakup *notebook* dan *netbook* tetapi tidak termasuk *tablet* dan sejenisnya komputer genggam.
 - c. **Tablet (atau sejenisnya komputer genggam)** adalah komputer yang terintegrasi ke layar sentuh datar, yang dioperasikan dengan menyentuh layar daripada menggunakan *keyboard* fisik. Dalam hal ini tidak termasuk peralatan dengan beberapa kemampuan komputasi, seperti set TV pintar dan perangkat dengan telepon sebagai fungsi utama mereka, seperti *smartphone*. Tablet meskipun bisa digunakan untuk menelpon, tidak dimasukkan dalam kelompok telepon selular karena fungsi utama tablet adalah sebagai komputer.
3. **Internet** adalah sebuah jaringan komputer publik di seluruh dunia. Internet menyediakan akses ke sejumlah layanan komunikasi termasuk *world wide web* dan membawa *e-mail*, berita, hiburan, dan *file data*.
4. **Bantuan Pangan Non Tunai (BPNT)** adalah bantuan sosial pangan dalam bentuk non tunai dari pemerintah yang diberikan kepada Keluarga Penerima Manfaat (KPM) setiap bulannya melalui mekanisme perbankan. KPM akan menerima kit bantuan non tunai berupa kupon elektronik (*e-voucher*) dari Bank Penyalur. Besaran Bantuan Pangan Non Tunai adalah Rp.110.000,- per KPM per bulan. Bantuan tersebut tidak dapat diambil tunai dan apabila bantuan tidak dibelanjakan di bulan tersebut, maka nilai bantuan tetap tersimpan dan terakumulasi. KPM dapat menggunakan *e- voucher* tersebut untuk membeli beras serta bahan pangan lainnya seperti telur, sesuai jumlah dan kualitas yang diinginkan di *e-waroeng*.

5. **Program Sembako** adalah pengembangan dari program BPNT. Nilai dari Program Sembako sebesar Rp150.000,- per bulan. Kriteria pangan yang diperoleh adalah pangan bernutrisi dan bahan makanan yang sensitif dengan daya beli masyarakat. Jenis bahan pangan dalam program sembako yaitu sumber karbohidrat, seperti beras (dapat diganti jagung/sagu/ubi) dan sumber protein, seperti telur, daging/ayam/ikan, kacang-kacangan (misal tempe tahu). Komoditas bahan pangan sembako mengakomodir ketersediaan pangan lokal. KPM diberikan kebebasan untuk memilih bahan pangan tersebut.
6. **Program Indonesia Pintar (PIP)** melalui Kartu Indonesia Pintar (KIP) adalah pemberian bantuan tunai, perluasan akses, dan kesempatan belajar dari pemerintah yang diberikan kepada peserta didik dan mahasiswa yang berasal dari keluarga miskin atau rentan miskin untuk membiayai pendidikan.
PIP terbagi menjadi dua yakni:
 - a. Program Indonesia Pintar Pendidikan Dasar dan Pendidikan Menengah (PIP Dikdasmen) adalah Program Indonesia Pintar yang diperuntukkan bagi anak berusia 6 (enam) tahun sampai dengan 21 (dua puluh satu) tahun untuk mendapatkan layanan pendidikan sampai dengan tamat satuan pendidikan dasar dan menengah.
 - b. Program Indonesia Pintar Pendidikan Tinggi (PIP Pendidikan Tinggi) adalah Program Indonesia Pintar yang diperuntukkan bagi Mahasiswa yang diterima di Perguruan Tinggi.
7. **Kartu Perlindungan Sosial (KPS)/Kartu Keluarga Sejahtera (KKS)** adalah adalah kartu yang diterbitkan oleh pemerintah dalam rangka pelaksanaan Program Percepatan dan Perluasan Perlindungan Sosial (P4S) dan BLSM di tahun 2013.
8. **Program Keluarga Harapan (PKH)** merupakan upaya memberi perlindungan sosial bagi Keluarga Miskin (KM). Sasaran Program Keluarga Harapan (PKH) adalah Keluarga Miskin (KM) berdasarkan Basis Data Terpadu. Peserta PKH harus terdaftar dan hadir pada fasilitas kesehatan dan pendidikan terdekat. Kewajiban peserta PKH di bidang kesehatan meliputi pemeriksaan kandungan bagi ibu hamil, pemberian asupan gizi dan imunisasi serta timbang badan anak balita dan anak prasekolah. Sementara itu, kewajiban di bidang pendidikan adalah mendaftarkan dan memastikan kehadiran anggota keluarga PKH ke satuan pendidikan sesuai jenjang sekolah dasar dan menengah. Khusus anggota keluarga peserta PKH penyandang disabilitas, kewajibannya disesuaikan dengan kondisi disabilitasnya.

Tabel 6.1 **Persentase Anggota Rumah Tangga Berusia 5 Tahun ke Atas menurut Karakteristik dan Penggunaan Teknologi Informasi selama Tiga Bulan Terakhir, 2021**

Karakteristik	Menggunakan Telepon Seluler (HP)/ Nirkabel atau Komputer (PC/ Desktop, Laptop/ Notebook, Tablet)	Mengakses Internet (Termasuk Facebook, Twitter, Youtube, Instagram, Whatsapp, dll)
(1)	(2)	(3)
Jenis Kelamin KRT		
Laki-laki	90,70	73,40
Perempuan	79,69	55,78
Kuintil Pengeluaran		
40 Persen Terbawah	83,99	66,06
40 Persen Tengah	93,06	73,67
20 Persen Teratas	96,18	82,51
Pendidikan Tertinggi ART		
SD ke bawah	84,30	59,89
SMP ke atas	94,36	81,62
Paser	90,14	72,50

Tabel 6.2 Persentase Rumah Tangga menurut Jenis Program Perlindungan Sosial yang Diterima , 2021

Jenis Program Perlindungan Sosial	Persentase Rumah Tangga yang Menerima
(1)	(2)
Bantuan Pangan (BPNT/Program Sembako)	12,71
Program Indonesia Pintar (PIP)	7,91
Kartu Perlindungan Sosial (KPS)/Kartu Keluarga Sejahtera (KKS)*	7,95
Program Keluarga Harapan (PKH)	9,15

*) Menerima KPS/KKS baik yang **tidak dapat menunjukkan kartu** maupun **tidak dapat menunjukkan kartu**

Tabel 6.3 Persentase Rumah Tangga menurut Jenis Jaminan Sosial, 2021

Jenis Jaminan Sosial	Persentase Rumah Tangga
(1)	(2)
Jaminan pensiun/hari tua*	13,08
Asuransi/PHK**	16,10

* Jaminan pensiun/hari tua terdiri dari: Jaminan pensiun dan Jaminan hari tua

** Asuransi/PHK terdiri dari: Asuransi kematian, Jaminan kecelakaan kerja, & Pesangon PHK

Tabel 6.4 Persentase Rumah Tangga menurut Jenis Aset, 2021

Jenis Aset	Persentase Rumah Tangga
(1)	(2)
Aset Fasilitas Rumah Tangga*	76,17
Aset Transportasi**	88,91

*Aset Fasilitas Rumah Tangga terdiri dari: Lemari es/ kulkas, AC, Pemanas air, Televisi layar datar (minimal 30 inci), Tabung Gas, dan Telepon Rumah.

**Aset Transportasi terdiri dari: Sepeda motor, Perahu, Perahu motor, dan Mobil.

●● KONSUMSI DAN PENGELUARAN ●●

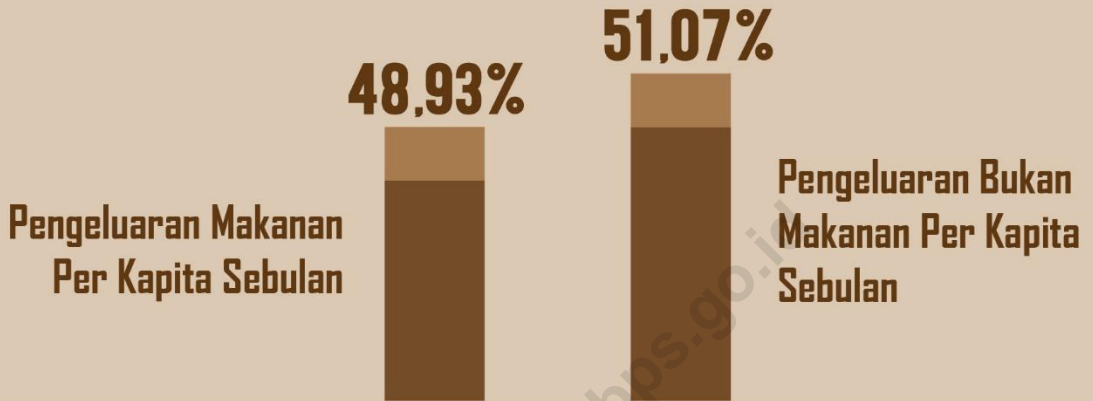

673.982 RUPIAH

Rata-Rata Pengeluaran Makanan Per Kapita Sebulan



703.411 RUPIAH

Rata-Rata Pengeluaran Bukan Makanan Per Kapita Sebulan



Halaman kosong

<https://paserkab.bps.go.id>

BAB VII KONSUMSI DAN PENGELUARAN

PENJELASAN TEKNIS

9. **Rata-rata pengeluaran per kapita** sebulan adalah biaya yang dikeluarkan untuk konsumsi semua anggota rumah tangga selama sebulan dibagi dengan banyaknya anggota rumah tangga. Pengeluaran untuk konsumsi makanan dihitung selama seminggu terakhir, sedangkan konsumsi bukan makanan dihitung sebulan dan setahun terakhir. Baik konsumsi makanan maupun bukan makanan selanjutnya dikonversikan ke dalam pengeluaran rata-rata sebulan. Angka konsumsi/pengeluaran rata-rata per kapita yang disajikan dalam publikasi ini diperoleh dari hasil bagi jumlah konsumsi seluruh rumah tangga (baik mengonsumsi makanan maupun tidak) terhadap jumlah penduduk.
10. **Konsumsi kalori dan protein** dihitung dengan mengalikan kuantitas setiap makanan yang dikonsumsi dengan nilai kandungan kalori dan protein setiap jenis makanan berdasarkan daftar konversi zat gizi.

Tabel 7.1 Rata-Rata Pengeluaran per Kapita Sebulan menurut Kelompok Komoditas dan Kelompok Pengeluaran (Rupiah), 2021

Kelompok Komoditas	Kelompok Pengeluaran			Total Rata-Rata Pengeluaran
	40 Persen Terbawah	40 Persen Tengah	20 Persen Teratas	
(1)	(2)	(3)	(4)	(5)
1. Padi-padian	62.310	73.305	85.716	71.387
2. Umbi-umbian	3.527	6.064	11.353	6.105
3. Ikan/udang/ cumi/kerang	53.799	90.436	146.649	87.006
4. Daging	14.951	41.076	65.172	35.442
5. Telur dan susu	28.560	45.797	77.235	45.179
6. Sayur-sayuran	41.833	71.713	107.946	66.999
7. Kacang-kacangan	12.408	15.585	26.358	16.464
8. Buah-buahan	10.523	29.342	68.886	29.708
9. Minyak dan kelapa	12.022	19.039	25.385	17.501
10. Bahan minuman	19.796	23.367	28.961	23.056
11. Bumbu-bumbuan	11.522	18.340	30.497	18.040
12. Konsumsi lainnya	14.351	16.764	20.852	16.615
13. Makanan dan minuman jadi	84.128	166.820	326.075	165.536
14. Rokok dan tembakau	59.379	75.968	104.082	74.946
Jumlah Makanan	429.109	693.618	1.125.168	673.982
15. Perumahan dan fasilitas rumah tangga	218.727	413.778	769.336	406.743
16. Aneka barang dan jasa	65.985	123.222	290.076	133.625
17. Pakaian, alas kaki, dan tutup kepala	12.842	28.375	61.767	28.827
18. Barang tahan lama	13.962	30.797	236.821	65.156
19. Pajak, pungutan, dan asuransi	29.384	53.334	123.669	57.790
20. Keperluan pesta dan upacara/kenduri	1.151	5.691	42.761	11.270
Jumlah Bukan Makanan	342.051	655.198	1.524.430	703.411
Rata-Rata Pengeluaran Kabupaten Paser	771.160	1.348.816	2.649.598	1.377.394

Tabel 7.2 Rata-Rata Konsumsi Kalori per Kapita Sehari menurut Kelompok Komoditas Makanan dan Kelompok Pengeluaran (Kkal), 2021

Kelompok Komoditas Makanan	Kelompok Pengeluaran			Total Rata-Rata Konsumsi Kalori
	40 Persen Terbawah	40 Persen Tengah	20 Persen Teratas	
(1)	(2)	(3)	(4)	(5)
1. Padi-padian	773,56	857,08	868,19	825,92
2. Umbi-umbian	29,85	40,51	56,94	39,53
3. Ikan/udang/cumi/kerang	67,33	90,19	115,56	86,11
4. Daging	38,47	89,79	140,03	79,30
5. Telur dan susu	48,93	68,77	102,48	67,57
6. Sayur-sayuran	30,81	47,16	60,88	43,36
7. Kacang-kacangan	42,58	53,17	79,50	54,19
8. Buah-buahan	29,60	46,46	79,69	46,35
9. Minyak dan kelapa	228,91	327,31	397,04	301,89
10. Bahan minuman	116,53	138,86	151,63	132,48
11. Bumbu-bumbuan	7,46	13,96	20,28	12,62
12. Konsumsi lainnya	61,53	71,44	83,99	69,98
13. Makanan dan minuman jadi	232,43	382,51	533,08	352,56
14. Rokok dan tembakau	0,00	0,00	0,00	0,00
Rata-Rata Konsumsi Kabupaten Paser	1.707,97	2.227,20	2.689,29	2.111,87

Tabel 7.3 Rata-Rata Konsumsi Protein per Kapita Sehari menurut Kelompok Komoditas Makanan dan Kelompok Pengeluaran (Gram), 2021

Kelompok Komoditas Makanan	Kelompok Pengeluaran			Total Rata-Rata Konsumsi Protein
	40 Persen Terbawah	40 Persen Tengah	20 Persen Teratas	
(1)	(2)	(3)	(4)	(5)
1. Padi-padian	18,20	20,20	20,51	19,46
2. Umbi-umbian	0,21	0,32	0,53	0,32
3. Ikan/udang/cumi/kerang	11,11	15,04	19,91	14,44
4. Daging	2,40	5,62	8,77	4,96
5. Telur dan susu	2,85	3,84	5,60	3,79
6. Sayur-sayuran	1,91	2,81	3,55	2,60
7. Kacang-kacangan	4,19	5,27	8,04	5,39
8. Buah-buahan	0,28	0,46	0,79	0,45
9. Minyak dan kelapa	0,06	0,16	0,20	0,13
10. Bahan minuman	0,69	0,95	1,33	0,92
11. Bumbu-bumbuan	0,32	0,57	0,87	0,53
12. Konsumsi lainnya	1,25	1,40	1,62	1,38
13. Makanan dan minuman jadi	6,14	10,02	17,08	9,88
14. Rokok dan tembakau	0,00	0,00	0,00	0,00
Rata-Rata Konsumsi Kabupaten Paser	49,60	66,66	88,79	64,26

<https://paserkab.bps.go.id>

Halaman kosong

65,55%

BALITA SUDAH MENDAPATKAN
IMUNISASI LENGKAP



90,70%

DARI PROPORSI LAKI-LAKI MENGGUNAKAN
TELEPON GENGAM ATAU KOMPUTER SELAMA
TIGA BULAN TERAKHIR



STATKESRA 2021



72,50%

ANGGOTA RUMAH TANGGA

MENGGUNAKAN FASILITAS INTERNET
SELAMA TIGA BULAN TERAKHIR

Halaman kosong

<https://paserkab.bps.go.id>

BAB VIII

ULASAN TEMATIK KABUPATEN PASER

Pendidikan merupakan proses terencana sebagai investasi masa depan. Pendidikan yang bermutu akan menjadi modal sumber daya manusia yang berkualitas dan berdaya saing. Hal tersebut digambarkan dalam angka partisipasi pendidikan yang meliputi tiga indikator, yaitu Angka Partisipasi Sekolah (APS), Angka Partisipasi Murni (APM), dan Angka Partisipasi Kasar (APK). Pada tahun 2021, nilai Angka Partisipasi Sekolah (APS) secara umum mengalami penurunan dibandingkan dengan tahun 2020.

Perubahan pendapatan seseorang akan berpengaruh pada pergeseran pola pengeluaran. Semakin tinggi pendapatan, semakin tinggi pengeluaran bukan makanan. Dengan demikian, pola pengeluaran dapat dipakai sebagai salah satu alat untuk mengukur tingkat kesejahteraan penduduk.

Pengeluaran per kapita terbagi menjadi dua, yang meliputi pengeluaran makanan dan pengeluaran nonmakanan. Pengeluaran makanan ini juga mencakup pengeluaran untuk konsumsi rokok dan tembakau. Pada 2021, total konsumsi makanan cenderung menurun dibandingkan 2020, yaitu sebesar 706.432 rupiah menjadi 673.892 rupiah.

Pengeluaran nonmakanan mencakup seluruh pengeluaran untuk kebutuhan rumah tangga baik dalam bentuk barang ataupun jasa, barang tahan lama, termasuk juga pajak dan asuransi, serta keperluan pesta atau kenduri. Berbeda dengan konsumsi makanan, jumlah konsumsi nonmakanan pada 2021 mengalami peningkatan untuk semua kelompok pengeluaran, yakni dari 649.778 rupiah pada 2020 menjadi 703.411 rupiah pada 2021.

Saat ini, telepon seluler dan komputer merupakan kebutuhan yang cukup penting dalam kegiatan pribadi maupun usaha seperti berkomunikasi, melakukan transaksi, memperoleh informasi terkini, dan lainnya. Pada tahun 2021, rata-rata penggunaan telepon seluler dan komputer mengalami peningkatan menjadi 90,14 persen dibandingkan tahun 2020 sebesar 84,13 persen, dengan proporsi pengguna terbesar menurut jenis kelamin yaitu laki-laki sebesar 90,70 persen.

Fasilitas internet juga meningkat secara drastis yang semula 54,65 persen tahun 2020 menjadi 72,50 persen. Perbedaan persentase kedua indikator ini dimungkinkan karena wilayah penggunaan yang tidak terjangkau internet, atau menggunakan telepon seluler atau komputer tanpa mengakses internet.

Imunisasi lengkap diperlukan agar balita mendapat perlindungan yang maksimal dari berbagai penyakit. Imunisasi disebut imunisasi lengkap apabila pemberian imunisasi BCG sebanyak 1 kali, Polio sebanyak 3 kali, DPT sebanyak 3 kali,

Campak sebanyak 1 kali, dan Hepatitis B sebanyak 3 kali. jumlah balita yang diimunisasi lengkap meningkat dari 47,10 persen di tahun 2020 menjadi 65,55 persen di tahun 2021.

<https://paserkab.bps.go.id>



<https://pas.kab.b.s.go.id>

ESTIMASI SAMPLING ERROR

<https://paserkab.bps.go.id>

Halaman kosong

Tabel 1 RSE Persentase Penduduk menurut Kelompok Umur (10 Tahunan) dan Jenis Kelamin, 2021

Kelompok Umur	Jenis Kelamin		
	Laki-laki	Perempuan	Laki-laki + Perempuan
(1)	(2)	(3)	(4)
0 - 9	7,54	7,59	5,35
10 - 19	7,42	7,91	5,42
20 - 29	8,05	8,44	5,82
30 - 39	8,43	8,20	5,89
40 - 49	8,02	8,31	5,78
50 - 59	10,29	12,00	7,82
60 +	13,07	14,31	9,65
Paser	0,00	0,00	0,00

Tabel 2 RSE Persentase Penduduk menurut Karakteristik dan Kelompok Umur, 2021

Karakteristik	Kelompok Umur		
	0-14	15-64	65+
(1)	(2)	(3)	(4)
Jenis Kelamin			
Laki-laki	5,75	1,59	17,61
Perempuan	5,86	1,67	23,46
40 Persen Terbawah	5,68	1,81	18,72
40 Persen Tengah	6,98	1,89	23,58
20 Persen Teratas	10,73	2,36	34,83
Paser	4,10	1,15	14,11

Tabel 3 RSE Persentase Penduduk Berumur 10 Tahun ke Atas menurut Karakteristik dan Status Perkawinan, 2021

Karakteristik	Status Perkawinan		
	Belum Kawin	Kawin	Cerai*
(1)	(2)	(3)	(4)
Jenis Kelamin			
Laki-laki	5,08	1,92	18,56
Perempuan	6,65	1,94	14,13
40 Persen Terbawah	5,87	2,19	18,86
40 Persen Tengah	6,45	2,17	18,07
20 Persen Teratas	10,97	2,99	22,25
Pendidikan Tertinggi			
SD ke bawah	5,76	3,47	15,20
SMP ke atas	5,74	2,91	16,82
Paser	4,07	2,23	11,30

*) Termasuk cerai hidup dan cerai mati

Tabel 4 RSE Persentase Penduduk Berumur 15-49 Tahun menurut Karakteristik dan Status Perkawinan, 2021

Karakteristik	Status Perkawinan		
	Belum Kawin	Kawin	Cerai*
(1)	(2)	(3)	(4)
Jenis Kelamin			
Laki-laki	5,98	4,08	31,57
Perempuan	9,10	2,91	26,71
40 Persen Terbawah	7,77	4,23	37,60
40 Persen Tengah	7,92	3,91	31,13
20 Persen Teratas	12,83	5,00	41,62
Pendidikan Tertinggi			
SD ke bawah	12,31	3,03	50,58
SMP ke atas	5,44	3,44	23,09
Paser	5,11	2,50	21,03

*) Termasuk cerai hidup dan cerai mati

Tabel 5 RSE Persentase Penduduk Berumur 0-17 Tahun yang Memiliki Akta Kelahiran menurut Karakteristik, 2021

Karakteristik	Memiliki Akta Kelahiran
(1)	(2)
Jenis Kelamin	
Laki-laki	1,94
Perempuan	1,70
Kelompok Pengeluaran	
40 Persen Terbawah	2,33
40 Persen Tengah	1,77
20 Persen Teratas	1,33
Pendidikan Tertinggi KRT	
SD ke bawah	2,34
SMP ke atas	1,52
Paser	1,29

Tabel 6 RSE Persentase Penduduk yang Memiliki Nomor Induk Kependudukan (NIK) menurut Karakteristik dan Kelompok Umur, 2021

Karakteristik	Kelompok Umur	
	5 Tahun ke Atas	17 Tahun ke Atas
(1)	(2)	(3)
Jenis Kelamin		
Laki-laki	0,15	0,05
Perempuan	0,29	0,36
Kelompok Pengeluaran		
40 Persen Terbawah	0,31	0,39
40 Persen Tengah	0,22	0,23
20 Persen Teratas	0,24	0,04
Pendidikan Tertinggi KRT		
SD ke bawah	0,27	0,34
SMP ke atas	0,19	0,16
Paser	0,16	0,17

Tabel 7 RSE Persentase Penduduk 15 Tahun ke Atas menurut Karakteristik dan Kemampuan Membaca dan Menulis, 2021

Karakteristik	Huruf Latin	Huruf Lainnya*
(1)	(2)	(3)
Jenis Kelamin		
Laki-laki	0,26	7,39
Perempuan	0,77	7,33
Kelompok Pengeluaran		
40 Persen Terbawah	0,70	8,34
40 Persen Tengah	0,40	9,33
20 Persen Teratas	1,08	9,29
Paser	0,39	5,21

* Huruf lainnya yaitu selain huruf latin.

Tabel 8 RSE Persentase Penduduk Berumur 5 Tahun ke Atas menurut Karakteristik dan Status Pendidikan, 2021

Karakteristik	Tidak/ belum pernah bersekolah	Masih Bersekolah			Tidak bersekolah lagi
		SD/ sederajat	SMP/ sederajat	SMA/ ke atas	
(1)	(2)	(3)	(4)	(5)	(6)
Jenis Kelamin					
Laki-laki	17,31	9,50	13,54	13,23	2,20
Perempuan	14,74	9,36	14,97	14,01	2,57
Kelompok Pengeluaran					
40PersenTerbawah	15,61	9,15	15,41	16,69	2,86
40PersenTengah	19,45	11,43	15,50	14,30	2,65
20PersenTeratas	28,85	17,87	25,30	20,72	3,25
Paser	11,26	6,68	10,04	9,62	1,68

Tabel 9 RSE Persentase Penduduk Berumur 7-24 Tahun menurut Karakteristik dan Status Pendidikan, 2021

Karakteristik	Tidak/ belum pernah bersekolah	Masih Bersekolah			Tidak bersekolah lagi
		SD/ sederajat	SMP/ sederajat	SMA/ ke atas	
(1)	(2)	(3)	(4)	(5)	(6)
Jenis Kelamin					
Laki-laki	99,91	8,69	13,99	12,11	9,42
Perempuan	99,67	8,26	14,98	12,99	10,61
Kelompok Pengeluaran					
40PersenTerbawah	73,60	8,48	14,70	15,82	9,46
40PersenTengah	0,00	10,25	17,37	12,99	11,42
20PersenTeratas	0,00	14,92	24,73	17,93	24,42
Paser	73,79	6,00	10,23	8,86	7,06

Tabel 10 RSE Angka Partisipasi Sekolah (APS) dan Angka Partisipasi Murni (APM) Formal dan Nonformal Penduduk menurut Karakteristik dan Jenis Kelamin, 2021

Karakteristik	Laki-laki	Perempuan	Laki-Laki + Perempuan
(1)	(2)	(3)	(4)
APS			
7 – 12 tahun	0,00	1,50	0,80
13 – 15 tahun	1,65	1,67	1,17
16 – 18 tahun	7,84	11,67	6,79
APM			
SD	1,27	1,78	1,12
SMP	5,84	9,30	5,39
SMA	11,98	14,28	9,21

Tabel 11 RSE Persentase Penduduk Berumur 15 Tahun ke Atas menurut Karakteristik dan Ijazah Tertinggi yang Dimiliki, 2021

Karakteristik	Tidak Punya Ijazah SD	SD/ sederajat	SMP/ sederajat	SMA/ ke atas
(1)	(2)	(3)	(4)	(5)
Jenis Kelamin				
Laki-laki	14,18	7,12	7,67	4,75
Perempuan	11,20	6,86	8,05	6,03
Kelompok Pengeluaran				
40PersenTerbawah	11,87	6,68	8,45	8,09
40PersenTengah	14,79	8,09	8,60	5,84
20PersenTeratas	26,52	14,92	13,95	5,43
Paser	8,83	4,96	5,55	3,76

Tabel 12 RSE Angka Kesakitan menurut Karakteristik, 2021

Karakteristik	Angka Kesakitan
(1)	(2)
Jenis Kelamin	
Laki-laki	16,51
Perempuan	18,19
Kelompok Pengeluaran	
40 Persen Terbawah	18,63
40 Persen Tengah	25,06
20 Persen Teratas	19,86
Paser	12,26

Tabel 13 RSE Persentase Penduduk yang Menggunakan Jaminan Kesehatan untuk Berobat Jalan menurut Karakteristik, 2021

Karakteristik	Menggunakan Jaminan Kesehatan untuk Berobat Jalan
(1)	(2)
Jenis Kelamin	
Laki-laki	10,93
Perempuan	17,50
Kelompok Pengeluaran	
40 Persen Terbawah	20,75
40 Persen Tengah	21,62
20 Persen Teratas	14,87
Paser	10,68

Tabel 14 RSE Persentase Penduduk Usia 15 Tahun ke Atas yang Merokok dan Rata-rata Batang Rokok yang Dihisap per Minggu menurut Karakteristik, 2021

Karakteristik	Persentase Penduduk Usia 15 Tahun ke Atas yang Merokok	Rata-Rata Batang Rokok yang Dihisap per Minggu
(1)	(2)	(3)
Kelompok Pengeluaran		
40 Persen Terbawah	8,29	4,26
40 Persen Tengah	8,55	4,43
20 Persen Teratas	11,60	8,31
Pendidikan Tertinggi		
SD ke bawah	8,61	5,17
SMP ke atas	6,74	3,67
Paser	5,31	3,01

Tabel 15 RSE Persentase Penduduk Umur 0-59 Bulan (Balita) yang Mempunyai Kartu Imunisasi dan Mendapat Imunisasi Lengkap menurut Karakteristik, 2021

Karakteristik	Memiliki Kartu Imunisasi*	Mendapat Imunisasi Lengkap
(1)	(2)	(3)
Jenis Kelamin		
Laki-laki	1,77	9,30
Perempuan	0,94	7,33
Kelompok Pengeluaran		
40 Persen Terbawah	1,80	11,13
40 Persen Tengah	0,00	7,21
20 Persen Teratas	4,32	10,24
Pendidikan Tertinggi KRT		
SD ke bawah	2,06	13,27
SMP ke atas	1,19	6,38
Paser	1,04	5,94

*) Memiliki Kartu Imunisasi baik yang *dapat ditunjukkan* maupun *tidak dapat ditunjukkan*

Tabel 16

RSE Persentase Penduduk Umur 0-59 Bulan (Balita) yang Pernah Mendapat Imunisasi menurut Karakteristik dan Jenis Imunisasi, 2021

Karakteristik	Jenis Imunisasi				
	BCG	DPT	Polio	Campak/ MMR	Hepatitis B
(1)	(2)	(3)	(4)	(5)	(6)
Jenis Kelamin					
Laki-laki	3,54	6,28	3,45	7,71	4,31
Perempuan	2,19	3,99	2,28	5,15	2,72
Kelompok Pengeluaran					
40 Persen Terbawah	4,23	6,94	3,85	8,08	4,19
40 Persen Tengah	1,33	4,02	1,33	6,67	3,75
20 Persen Teratas	4,11	7,81	6,74	7,05	6,05
Pendidikan Tertinggi KRT					
SD ke bawah	5,04	7,52	4,85	11,75	5,48
SMP ke atas	2,13	4,30	2,17	4,49	2,86
Paser	2,13	3,77	2,11	4,67	2,60

Tabel 17 RSE Persentase Penduduk Umur 0-23 Bulan (Baduta) yang Pernah Diberi ASI dan Rata-rata Lama Pemberian ASI (Bulan) menurut Karakteristik, 2021

Karakteristik	Persentase Baduta Pernah diberi ASI	Rata-rata Lama Pemberian ASI (Bulan)
(1)	(2)	(3)
Jenis Kelamin		
Laki-laki	6,30	8,55
Perempuan	0,28	10,96
Kelompok Pengeluaran		
40 Persen Terbawah	8,00	11,28
40 Persen Tengah	0,00	10,13
20 Persen Teratas	10,94	10,49
Pendidikan Tertinggi KRT		
SD ke bawah	9,78	13,42
SMP ke atas	0,63	7,99
Paser	3,70	6,95

Tabel 18 RSE Persentase Perempuan Pernah Kawin Berumur 15-49 Tahun yang Pernah Melahirkan di Fasilitas Kesehatan menurut Karakteristik, 2021

Karakteristik	Melahirkan di Fasilitas Kesehatan
(1)	(2)
Kelompok Pengeluaran	
40 Persen Terbawah	8,15
40 Persen Tengah	6,50
20 Persen Teratas	0,00
Pendidikan Tertinggi	
SD ke bawah	18,62
SMP ke atas	2,84
Paser	4,65

Tabel 19 RSE Persentase Perempuan Pernah Kawin Berumur 15-49 Tahun yang Pernah Melahirkan dengan Penolong Persalinan oleh Tenaga Kesehatan menurut Karakteristik, 2021

Karakteristik	Penolong Persalinan oleh Tenaga Kesehatan
(1)	(2)
Kelompok Pengeluaran	
40 Persen Terbawah	5,96
40 Persen Tengah	0,00
20 Persen Teratas	0,00
Pendidikan Tertinggi	
SD ke bawah	11,33
SMP ke atas	0,00
Paser	2,74

Tabel 20 RSE Persentase Perempuan Berumur 15-49 Tahun yang Pernah Melahirkan Dua Tahun Terakhir menurut Karakteristik dan Berat Badan Bayi yang Dilahirkan Terakhir, 2021

Karakteristik	< 2,5 kg	≥ 2,5 kg	Tidak Ditimbang/Tidak Tahu
(1)	(2)	(3)	(4)
Jenis Kelamin KRT			
Laki-laki	28,17	6,53	99,26
Perempuan	83,97	34,65	0,00
Kelompok Pengeluaran			
40 Persen Terbawah	38,74	9,81	0,00
40 Persen Tengah	41,29	10,34	98,42
20 Persen Teratas	71,33	11,44	0,00
Pendidikan Tertinggi			
SD ke bawah	42,48	16,92	0,00
SMP ke atas	32,98	6,55	99,10
Paser	26,74	6,48	99,32

Tabel 21 RSE Persentase Perempuan Pernah Kawin Berumur 15-49 Tahun menurut Karakteristik dan Status Penggunaan Alat/Cara KB, 2021

Karakteristik	Status Penggunaan Alat/Cara KB		
	Pernah Menggunakan	Sedang Menggunakan	Tidak Pernah Menggunakan
(1)	(2)	(3)	(4)
Kelompok Pengeluaran			
40 Persen Terbawah	17,42	7,94	17,93
40 Persen Tengah	22,74	7,07	13,69
20 Persen Teratas	32,55	14,15	12,11
Pendidikan Tertinggi			
SD ke bawah	18,32	7,96	16,12
SMP ke atas	17,73	6,51	9,88
Paser	12,92	5,03	8,51

Tabel 22 RSE Persentase Rumah Tangga menurut Karakteristik dan Status Kepemilikan Bangunan Tempat Tinggal yang Ditempati, 2021

Karakteristik	Status Kepemilikan Bangunan	
	Milik Sendiri	Bukan Milik Sendiri*
(1)	(2)	(3)
Jenis Kelamin KRT		
Laki-laki	2,21	9,97
Perempuan	6,47	35,48
Kelompok Pengeluaran		
40 Persen Terbawah	3,44	17,36
40 Persen Tengah	3,08	15,61
20 Persen Teratas	4,83	16,97
Pendidikan Tertinggi KRT		
SD ke bawah	2,43	19,76
SMP ke atas	3,27	10,74
Paser	2,10	9,60

*) Termasuk rumah lainnya adalah rumah dinas, rumah adat, dll

Tabel 23 RSE Persentase Rumah Tangga menurut Karakteristik dan Penggunaan Fasilitas Tempat Buang Air Besar, 2021

Karakteristik	Penggunaan Fasilitas Tempat Buang Air Besar	
	Sendiri	Lainnya*
(1)	(2)	(3)
Jenis Kelamin KRT		
Laki-laki	1,19	20,78
Perempuan	5,85	42,55
Kelompok Pengeluaran		
40 Persen Terbawah	2,59	24,78
40 Persen Tengah	1,42	38,94
20 Persen Teratas	2,21	41,08
Pendidikan Tertinggi KRT		
SD ke bawah	1,92	25,31
SMP ke atas	1,49	27,93
Paser	1,18	18,78

*Lainnya termasuk fasilitas bersama, MCK Umum, dan tidak ada/tidak menggunakan fasilitas buang air besar.

Tabel 24 *RSE* Persentase Rumah Tangga* menurut Karakteristik dan Jenis Kloset yang Digunakan Rumah Tangga, 2021

Karakteristik	Jenis Kloset	
	Leher Angsa	Lainnya
(1)	(2)	(3)
Jenis Kelamin KRT		
Laki-laki	1,76	15,38
Perempuan	9,20	35,31
Kelompok Pengeluaran		
40 Persen Terbawah	3,99	18,59
40 Persen Tengah	2,83	23,36
20 Persen Teratas	1,35	43,19
Pendidikan Tertinggi KRT		
SD ke bawah	3,11	19,98
SMP ke atas	2,05	20,09
Paser	1,77	14,20

* Rumah tangga yang memiliki fasilitas tempat buang air besar dengan penggunaan sendiri atau bersama.

Tabel 25 RSE Persentase Rumah Tangga* menurut Karakteristik dan Tempat Pembuangan Akhir Tinja, 2021

Karakteristik	Tempat Pembuangan Akhir Tinja	
	Tangki septik/ IPAL/ SPAL	Lainnya
(1)	(2)	(3)
Jenis Kelamin KRT		
Laki-laki	3,10	8,46
Perempuan	14,17	20,77
Kelompok Pengeluaran		
40 Persen Terbawah	7,23	9,83
40 Persen Tengah	4,48	13,58
20 Persen Teratas	3,93	23,46
Pendidikan Tertinggi KRT		
SD ke bawah	5,70	10,70
SMP ke atas	3,39	11,58
Paser	3,06	7,91

* Rumah tangga yang memiliki fasilitas tempat buang air besar dengan penggunaan sendiri atau bersama.

Tabel 26

RSE Persentase Rumah Tangga menurut Karakteristik dan Sumber Air Utama yang Digunakan Rumah Tangga untuk Mandi/Cuci/dll, 2021

Karakteristik	Sumber Air Utama untuk Mandi/Cuci/dll					
	Air kemasan/ Isi ulang	Leding	Sumur bor/ Pompa	Sumur/ Mata air terlindung	Sumur/ Mata air tidak terlindung	Lainnya*
(1)	(2)	(3)	(4)	(5)	(6)	(7)
Jenis Kelamin KRT						
Laki-laki	0,00	7,20	17,95	12,63	11,19	7,86
Perempuan	0,00	31,18	60,48	42,20	32,70	19,11
Kuintil Pengeluaran						
40PersenTerbawah	0,00	14,30	33,06	25,26	19,03	8,83
40PersenTengah	0,00	10,91	28,91	19,74	14,29	13,21
20PersenTeratas	0,00	11,48	26,87	18,95	26,84	20,95
Pendidikan Tertinggi KRT						
SD ke bawah	0,00	14,82	24,93	20,41	15,22	9,86
SMP ke atas	0,00	7,64	23,40	14,97	14,69	10,86
Paser	0,00	7,04	17,25	12,12	10,59	7,34

*Lainnya termasuk air permukaan (sungai, danau, waduk, kolam, irigasi), air hujan, dll.

Tabel 27 RSE Persentase Anggota Rumah Tangga Berusia 5 Tahun ke Atas menurut Karakteristik dan Penggunaan Teknologi Informasi selama Tiga Bulan Terakhir, 2021

Karakteristik	Menggunakan Telepon Seluler (HP)/ Nirkabel atau Komputer (PC/ Desktop, Laptop/ Notebook, Tablet)	Mengakses Internet (Termasuk Facebook, Twitter, Youtube, Instagram, Whatsapp, dll)
(1)	(2)	(3)
Jenis Kelamin KRT		
Laki-laki	0,89	1,71
Perempuan	5,87	9,95
Kuintil Pengeluaran		
40 Persen Terbawah	1,79	2,98
40 Persen Tengah	1,27	2,70
20 Persen Teratas	1,27	2,92
Pendidikan Tertinggi ART		
SD ke bawah	1,81	3,50
SMP ke atas	0,87	1,70
Paser	0,89	1,69

Tabel 28 RSE Persentase Rumah Tangga menurut Jenis Program Perlindungan Sosial yang Diterima , 2021

Jenis Program Perlindungan Sosial	Persentase Rumah Tangga yang Menerima
(1)	(2)
Bantuan Pangan (BPNT/Program Sembako)	12,61
Program Indonesia Pintar (PIP)	15,06
Kartu Perlindungan Sosial (KPS)/Kartu Keluarga Sejahtera (KKS)*	16,21
Program Keluarga Harapan (PKH)	14,64

*) Menerima KPS/KKS baik yang **dapat menunjukkan kartu** maupun **tidak dapat menunjukkan kartu**

Tabel 29 RSE Persentase Rumah Tangga menurut Jenis Jaminan Sosial, 2021

Jenis Jaminan Sosial	Persentase Rumah Tangga
(1)	(2)
Jaminan pensiun/hari tua*	13,19
Asuransi/PHK**	11,18

* Jaminan pensiun/hari tua terdiri dari: Jaminan pensiun dan Jaminan hari tua

** Asuransi/PHK terdiri dari: Asuransi kematian, Jaminan kecelakaan kerja, & Pesangon PHK

Tabel 30 RSE Persentase Rumah Tangga menurut Jenis Aset, 2021

Jenis Aset	Persentase Rumah Tangga
(1)	(2)
Aset Fasilitas Rumah Tangga*	2,72
Aset Transportasi**	1,82

*Aset Fasilitas Rumah Tangga terdiri dari: Lemari es/ kulkas, AC, Pemanas air, Televisi layar datar (minimal 30 inci), Tabung Gas, dan Telepon Rumah.

**Aset Transportasi terdiri dari: Sepeda motor, Perahu, Perahu motor, dan Mobil.

Tabel 31 RSE Rata-Rata Pengeluaran per Kapita Sebulan menurut Kelompok Komoditas dan Kelompok Pengeluaran (Rupiah), 2021

Kelompok Komoditas	Kelompok Pengeluaran			Total Rata-Rata Pengeluaran
	40 Persen Terbawah	40 Persen Tengah	20 Persen Teratas	
(1)	(2)	(3)	(4)	(5)
1. Padi-padian	2,55	2,98	3,57	1,87
2. Umbi-umbian	11,08	11,10	15,48	7,94
3. Ikan/udang/ cumi/kerang	6,10	4,81	5,87	3,61
4. Daging	12,42	7,79	14,03	7,19
5. Telur dan susu	7,13	8,95	9,54	5,48
6. Sayur-sayuran	3,70	3,92	5,18	2,99
7. Kacang-kacangan	6,65	6,27	7,86	4,18
8. Buah-buahan	13,14	6,64	14,75	8,46
9. Minyak dan kelapa	4,07	4,67	5,75	3,09
10. Bahan minuman	6,63	4,57	6,49	3,30
11. Bumbu-bumbuan	4,18	4,02	5,62	3,32
12. Konsumsi lainnya	7,72	7,18	9,00	4,51
13. Makanan dan minuman jadi	6,35	5,49	8,50	5,09
14. Rokok dan tembakau	6,96	10,30	13,06	6,06
Jumlah Makanan	2,01	1,95	4,30	2,53
15. Perumahan dan fasilitas rumah tangga	2,77	3,03	4,86	3,32
16. Aneka barang dan jasa	3,69	5,63	11,19	6,24
17. Pakaian, alas kaki, dan tutup kepala	5,65	5,38	7,46	5,11
18. Barang tahan lama	20,47	17,62	21,97	18,58
19. Pajak, pungutan, dan asuransi	5,99	8,28	6,53	5,23
20. Keperluan pesta dan upacara/kenduri	38,65	40,47	53,50	43,13
Jumlah Bukan Makanan	2,44	2,63	4,63	4,09
Rata-Rata Pengeluaran Kabupaten Paser	1,55	1,21	3,58	3,03

Tabel 32

**RSE Rata-Rata Konsumsi Kalori per Kapita Sehari menurut
Kelompok Komoditas Makanan dan Kelompok Pengeluaran
(Kkal), 2021**

Kelompok Komoditas Makanan	Kelompok Pengeluaran			Total Rata-Rata Konsumsi Kalori
	40 Persen Terbawah	40 Persen Tengah	20 Persen Teratas	
(1)	(2)	(3)	(4)	(5)
1. Padi-padian	2,51	2,80	3,89	1,73
2. Umbi-umbian	12,28	13,07	16,74	8,13
3. Ikan/udang/ cumi/kerang	5,46	4,76	5,88	3,16
4. Daging	11,00	7,08	9,37	5,71
5. Telur dan susu	7,34	6,61	8,41	4,47
6. Sayur-sayuran	4,14	4,51	5,18	2,99
7. Kacang-kacangan	8,14	6,61	8,35	4,47
8. Buah-buahan	11,10	9,60	14,65	7,32
9. Minyak dan kelapa	4,11	4,40	6,56	2,96
10. Bahan minuman	5,84	5,67	6,37	3,41
11. Bumbu-bumbuan	7,34	9,20	8,13	5,55
12. Konsumsi lainnya	6,36	6,94	9,04	4,20
13. Makanan dan minuman jadi	6,77	5,95	7,67	4,25
14. Rokok dan tembakau	0,00	0,00	0,00	0,00
Rata-Rata Konsumsi Kabupaten Paser	2,07	2,17	3,00	1,60

Tabel 33 RSE Rata-Rata Konsumsi Protein per Kapita Sehari menurut Kelompok Komoditas Makanan dan Kelompok Pengeluaran (Gram), 2021

Kelompok Komoditas Makanan	Kelompok Pengeluaran			Total Rata-Rata Konsumsi Protein
	40 Persen Terbawah	40 Persen Tengah	20 Persen Teratas	
(1)	(2)	(3)	(4)	(5)
1. Padi-padian	2,50	2,76	3,90	1,72
2. Umbi-umbian	11,59	10,50	14,97	7,35
3. Ikan/udang/ cumi/kerang	5,54	4,54	5,69	3,10
4. Daging	10,90	6,96	9,78	5,75
5. Telur dan susu	7,47	5,97	7,56	4,16
6. Sayur-sayuran	4,73	4,73	5,01	3,09
7. Kacang-kacangan	7,62	6,34	8,38	4,37
8. Buah-buahan	10,50	8,94	17,57	7,98
9. Minyak dan kelapa	24,44	16,31	22,08	12,09
10. Bahan minuman	8,92	10,12	13,08	6,25
11. Bumbu-bumbuan	6,60	9,29	7,42	5,33
12. Konsumsi lainnya	5,95	6,72	8,78	4,02
13. Makanan dan minuman jadi	7,58	5,73	9,29	4,92
14. Rokok dan tembakau	0,00	0,00	0,00	0,00
Rata-Rata Konsumsi Kabupaten Paser	2,10	1,96	3,50	1,80

<https://paserkab.bps.go.id>

Halaman kosong



KUESIONER

VSEN21.K

<https://paserkab.bps.go.id>

Halaman kosong



VSEN21.K
Dibuat 1 set untuk
BPS Kab/Kota

REPUBLIK INDONESIA

SURVEI SOSIAL EKONOMI NASIONAL 2021

KETERANGAN POKOK ANGGOTA RUMAH TANGGA

RAHASIA

MARET

BLOK I. KETERANGAN TEMPAT

101	Provinsi		<input type="checkbox"/> <input type="checkbox"/>
102	Kabupaten/Kota*)		<input type="checkbox"/> <input type="checkbox"/>
103	Kecamatan		<input type="checkbox"/> <input type="checkbox"/> <input type="checkbox"/>
104	Desa/Kelurahan*)		<input type="checkbox"/> <input type="checkbox"/> <input type="checkbox"/>
105	Klasifikasi Desa/Kelurahan	1. Perkotaan 2. Perdesaan	<input type="checkbox"/>
106	Nomor Blok Sensus		
107	Nomor Kode Sampel		<input type="checkbox"/> <input type="checkbox"/> <input type="checkbox"/> <input type="checkbox"/> <input type="checkbox"/>
108	Nomor Urut Bangunan Fisik di Sketsa Peta WB		
109	Nomor Urut Sampel Rumah Tangga		<input type="checkbox"/> <input type="checkbox"/>
110	Nama Kepala Rumah Tangga		
111	Alamat (Nama Jalan/Gang, RT/RW/Dusun)	
112	Koordinat Lokasi Rumah Tangga	Latitude (lintang) : <input type="checkbox"/> <input type="checkbox"/> <input type="checkbox"/> ° <input type="checkbox"/> <input type="checkbox"/> ' <input type="checkbox"/> <input type="checkbox"/> " Longitude (bujur) : <input type="checkbox"/> <input type="checkbox"/> <input type="checkbox"/> ° <input type="checkbox"/> <input type="checkbox"/> ' <input type="checkbox"/> <input type="checkbox"/> "	

*) Coret yang tidak perlu

SELAMAT PAGI/SIANG/SORE/MALAM. KAMI/SAYA DARI BPS SEDANG MENGUMPULKAN DATA/INFORMASI KEADAAN SOSIAL EKONOMI RUMAH TANGGA SEPerti PENDIDIKAN, KESEHATAN, PEKERJAAN, PERUMAHAN DAN PENGELUARAN RUMAH TANGGA. UNTUK ITU KAMI/SAYA AKAN MEWAWANCARAI BAPAK/IBU BESERTA ANGGOTA RUMAH TANGGA (ART) LAINNYA. SELURUH DATA YANG BAPAK/IBU BERIKAN KEPADA KAMI, AKAN DIRAHASIAKAN DAN HANYA AKAN DIGUNAKAN UNTUK KEPERLUAN PERENCANAAN PEMBANGUNAN. BOLEH SAYA MULAI WAWANCARA SEKARANG?

Ya bersedia → Mulai wawancara

Bersedia dengan perjanjian di lain waktu → **Blok XXIII. Catatan**

Tidak bersedia → Lengkapi isian Blok I, Blok II, dan Blok XXIII Catatan. Lampirkan Berita Acara Nonrespon. Selesai dan segera laporkan ke pengawas

BLOK II. KETERANGAN PENCACAHAN

Uraian	Nama dan Kode/NIP	Jabatan	Waktu	Tanda Tangan
201. Pencacah	<input type="checkbox"/> <input type="checkbox"/> <input type="checkbox"/> <input type="checkbox"/> <input type="checkbox"/>	Staf BPS Provinsi..... 1	Tgl <input type="checkbox"/> <input type="checkbox"/>	
		Staf BPS Kab/Kota..... 2		
		KSK..... 3	Bln <input type="checkbox"/> <input type="checkbox"/>	
		Mitra..... 4		
202. Pengawas	<input type="checkbox"/> <input type="checkbox"/> <input type="checkbox"/> <input type="checkbox"/> <input type="checkbox"/>	Staf BPS Provinsi..... 1	Tgl <input type="checkbox"/> <input type="checkbox"/>	
		Staf BPS Kab/Kota..... 2		
		KSK..... 3	Bln <input type="checkbox"/> <input type="checkbox"/>	
		Mitra..... 4		
203. Hasil pencacahan rumah tangga		Terisi lengkap..... 1		<input type="checkbox"/> Blok XXIII. Catatan
		Terisi tidak lengkap..... 2		
		Tidak ada ART/responden yang dapat memberi jawaban sampai akhir masa pencacahan 3		
		Responden menolak..... 4		
		Rumah tangga pindah/bangunan sensus sudah tidak ada. 5		

BLOK III. RINGKASAN

301	Banyaknya anggota rumah tangga	<input type="checkbox"/> <input type="checkbox"/>
302	Banyaknya anggota rumah tangga berumur 0-4 tahun	<input type="checkbox"/>
303	Banyaknya anggota rumah tangga berumur 5 tahun ke atas	<input type="checkbox"/> <input type="checkbox"/>
304	Banyaknya anggota rumah tangga berumur 10 tahun ke atas	<input type="checkbox"/> <input type="checkbox"/>
305	Banyaknya perempuan berumur 10-54 tahun berstatus pernah kawin	<input type="checkbox"/>

PETUNJUK PENGISIAN

Dalam pengisian daftar, perlu diperhatikan tata tertib sebagai berikut:

1. Kuasai konsep, definisi, maksud, dan tujuan survei.
2. Tulis isian sejelas-jelasnya dengan pensil hitam pada tempat yang disediakan, agar mudah dibaca.
3. Gunakan blok catatan untuk mencatat hal-hal penting yang perlu diketahui oleh pengawas dan pengolah. Bagian kosong dari kuesioner juga dapat digunakan untuk mencatat hal-hal yang ditemui saat wawancara berlangsung.
4. Pencacah harus meneliti/memeriksa seluruh isian daftar dan memperbaiki setiap kesalahan, sebelum daftar isian diserahkan ke pengawas.
5. Perhatikan dan patuhi tanda-tanda atau alur pertanyaan yang tertera pada daftar isian.
6. Pertanyaan atau pilihan jawaban yang dicetak dengan huruf kapital harus dibacakan, sedangkan pertanyaan atau pilihan jawaban yang dicetak menggunakan huruf kecil tidak perlu dibacakan.
7. Kode pilihan jawaban yang menggunakan huruf kapital seperti A, B, C, dan seterusnya, boleh dilingkari lebih dari satu pilihan jawaban. Kode pilihan jawaban yang menggunakan angka seperti 1, 2, 3, dan seterusnya, hanya boleh dilingkari salah satu.
8. Blok I tentang keterangan tempat diisi sebelum ke lapangan.
9. Isikan Blok IV terlebih dahulu sampai selesai sebagai panduan untuk mengisi pertanyaan dalam format *roster*. Lipat bagian kertas yang ada tanda **garis putus-putus dan tulisan lipat disini** pada Blok IV halaman 2 sebagai panduan mengisi pertanyaan-pertanyaan yang terdapat pada halaman genap. Sementara itu, untuk panduan mengisi pada halaman ganjil, kertas pada halaman 2 tidak perlu dilipat (dilebarkan saja).
10. Pertanyaan dalam format *roster* (nama anggota rumah tangga (ART) per baris) seperti pada Blok IV sampai dengan Blok XIII diselesaikan dahulu dalam satu *roster* kemudian lanjut ke *roster* berikutnya.
11. Tanda garis tebal pada pertanyaan *roster* menunjukkan batas pertanyaan untuk ART, isikan jawaban pertanyaan di dalam tanda garis tebal untuk seluruh ART, lalu berpindah ke pertanyaan selanjutnya.
12. Tanda garis dua pada pertanyaan *roster* menunjukkan perbedaan tema pertanyaan dari setiap blok.
13. Contoh cara penulisan informasi penerimaan Bantuan Pangan adalah menggunakan format rata kanan:

E. BERAPA NILAI/JUMLAH KOMODITAS YANG DIBELI MENGGUNAKAN BANTUAN PANGAN TERSEBUT?	E) BERAS
(i) BERAPA TOTAL RUPIAH YANG DIBELANJAKAN UNTUK MASING-MASING KOMODITAS?	(i) Rp. <u>55.000,-</u>
(ii) BERAPA KUANTITAS KOMODITAS YANG DIBELI?	(ii) <u>5.0</u> Kg

14. Tabulasi umur responden yang sudah berulang tahun pada bulan Maret 2021:

Tahun lahir	2020	2019	2018	2017	2016	2015	2014	2013	2012	2011	2010	2009	2008	2007	2006
Umur	1	2	3	4	5	6	7	8	9	10	11	12	13	14	15
Tahun lahir	2005	2004	2003	2002	2001	2000	1999	1998	1997	1996	1995	1994	1993	1992	1991
Umur	16	17	18	19	20	21	22	23	24	25	26	27	28	29	30
Tahun lahir	1990	1989	1988	1987	1986	1985	1984	1983	1982	1981	1980	1979	1978	1977	1976
Umur	31	32	33	34	35	36	37	38	39	40	41	42	43	44	45
Tahun lahir	1975	1974	1973	1972	1971	1970	1969	1968	1967	1966	1965	1964	1963	1962	1961
Umur	46	47	48	49	50	51	52	53	54	55	56	57	58	59	60

Waktu mulai wawancara: : :

BLOK IV. KETERANGAN DEMOGRAFI

No. urut ART	NAMA ANGGOTA RUMAH TANGGA (ART), SEBUTKAN SIAPA SAJA YANG BIASA TINGGAL DI RUMAH TANGGA INI DAN KEPENGURUSAN MAKANNYA DIKELOLA DARI SATU DAPUR. MULAI DARI KEPALA RUMAH TANGGA, PASANGANNYA, ANAK YANG BELUM MENIKAH, ANAK YANG SUDAH MENIKAH, MENANTU, CUCU, ORANG TUA/MERTUA, PEMBANTU/SOPIR, FAMILI LAIN, DAN LAINNYA.	APAKAH HUBUNGAN (nama) DENGAN KEPALA RUMAH TANGGA? (Kode)	APAKAH STATUS PER-KAWINAN (nama)?	APAKAH (nama) LAKI-LAKI ATAU PEREMPUAN?	KAPAN (nama) DILAHIRKAN? (DD/MM/YYYY)	BERAPAKAH UMUR (nama)? <i>Umur harus diisi.</i> Jika ≥ 97 tahun, tulis '97' (Dalam tahun)	Jika berstatus kawin (404= 2) APAKAH SUAMI/ ISTRI (nama) BIASANYA TINGGAL DIRUMAH TANGGA INI? 1. Ya 5. Tidak	Jika berstatus pernah kawin (404= 2, 3, atau 4) PADA UMUR BERAPA (nama) MELANGSUNGKAN PER-KAWINAN PERTAMA?	No. urut ART
401	402	403	404	405	406	407	408	409	410
1		1	<input type="checkbox"/>	<input type="checkbox"/>	__/__/__	<input type="text"/>	<input type="checkbox"/>	<input type="checkbox"/>	
2		<input type="checkbox"/>	<input type="checkbox"/>	<input type="checkbox"/>	__/__/__	<input type="text"/>	<input type="checkbox"/>	<input type="checkbox"/>	
3		<input type="checkbox"/>	<input type="checkbox"/>	<input type="checkbox"/>	__/__/__	<input type="text"/>	<input type="checkbox"/>	<input type="checkbox"/>	
4		<input type="checkbox"/>	<input type="checkbox"/>	<input type="checkbox"/>	__/__/__	<input type="text"/>	<input type="checkbox"/>	<input type="checkbox"/>	
5		<input type="checkbox"/>	<input type="checkbox"/>	<input type="checkbox"/>	__/__/__	<input type="text"/>	<input type="checkbox"/>	<input type="checkbox"/>	
6		<input type="checkbox"/>	<input type="checkbox"/>	<input type="checkbox"/>	__/__/__	<input type="text"/>	<input type="checkbox"/>	<input type="checkbox"/>	
7		<input type="checkbox"/>	<input type="checkbox"/>	<input type="checkbox"/>	__/__/__	<input type="text"/>	<input type="checkbox"/>	<input type="checkbox"/>	
8		<input type="checkbox"/>	<input type="checkbox"/>	<input type="checkbox"/>	__/__/__	<input type="text"/>	<input type="checkbox"/>	<input type="checkbox"/>	
9		<input type="checkbox"/>	<input type="checkbox"/>	<input type="checkbox"/>	__/__/__	<input type="text"/>	<input type="checkbox"/>	<input type="checkbox"/>	
10		<input type="checkbox"/>	<input type="checkbox"/>	<input type="checkbox"/>	__/__/__	<input type="text"/>	<input type="checkbox"/>	<input type="checkbox"/>	

Pastikan seluruh anggota rumah tangga tercatat dan tidak ada yang terlewat.

Cek sekali lagi, apakah kepengurusan makan seluruh anggota rumah tangga di kolom 402 dikelola dari satu dapur.

Jika terdapat ART yang kepengurusan makannya tidak dari satu dapur, maka keluarkan dari daftar.

Kode 403: Hubungan dengan Kepala Rumah Tangga (KRT)

1. KRT
2. Istri/suami
3. Anak kandung/tiri
4. Anak angkat
5. Menantu
6. Cucu
7. Orang tua/mertua
8. Pembantu/sopir
9. Lainnya (famili lain, orang yang tidak ada hubungan famili dengan KRT)

KONSEP DAN DEFINISI

- **Pertanyaan 203: Hasil Pencacahan Rumah Tangga**
- **Terisi lengkap**, apabila petugas berhasil menemui rumah tangga terpilih dan memperoleh informasi secara lengkap.
 - **Terisi tidak lengkap**, apabila petugas berhasil menemui rumah tangga terpilih, tetapi tidak dapat memperoleh informasi secara lengkap. Misalnya sampai batas akhir waktu pencacahan, informasi mengenai rumah tangga tersebut tidak diperoleh secara lengkap karena responden pergi keluar kota.
 - **Tidak ada ART/responden yang dapat memberi jawaban sampai akhir masa pencacahan**, apabila petugas berhasil menemui rumah tangga terpilih, namun tidak ada ART/responden yang dapat memberikan informasi mengenai rumah tangga sampai akhir masa pencacahan.
 - **Responden menolak**, apabila responden menolak untuk diwawancarai.
 - **Rumah tangga pindah/bangunan sensus sudah tidak ada**, apabila petugas tidak berhasil menemukan rumah tangga/bangunan sensus terpilih sampai batas akhir masa pencacahan. Misalnya: rumah tangga pindah keluar blok sensus, bangunan digusur, dan bangunan terbakar/runtuh karena gempa/banjir/bencana lain.
- **Pertanyaan 403: Hubungan dengan Kepala Rumah Tangga**
Kepala rumah tangga (KRT) adalah salah seorang dari anggota rumah tangga yang bertanggung jawab atas kebutuhan sehari-hari rumah tangga. Pada kasus tertentu, misalnya beberapa anak sekolah mengontrak/menyewa rumah bersama-sama, maka KRT adalah seseorang yang ditunjuk di antara anak sekolah tersebut sebagai KRT.
- **Pertanyaan 408: Apakah Suami/Istri Biasanya Tinggal di Rumah Tangga Ini?**
Yang dimaksud dengan suami/istri biasanya tinggal di rumah tangga ini adalah jika dalam 6 bulan terakhir, suami/istri tinggal di rumah lebih dari 3 bulan, meskipun tidak berturut-turut.
- **Pertanyaan 607: Apakah Sedang/Pernah Mengikuti Pendidikan Prasekolah?**
Pendidikan prasekolah adalah pendidikan yang diselenggarakan sebelum jenjang pendidikan dasar, baik melalui jalur pendidikan formal maupun nonformal.
- **Pertanyaan 609, 610, dan 611: Apakah Dapat Membaca dan Menulis Kalimat Sederhana dalam Bahasa Sehari-Hari?**
Dapat membaca dan menulis yang dimaksud adalah jika seseorang dapat membaca dan menulis kalimat sederhana dalam huruf latin, huruf arab, atau huruf lainnya.
Kalimat sederhana adalah kalimat yang mengandung kata-kata yang umum dipakai dalam kehidupan sehari-hari dan setidaknya mengandung subjek dan predikat, misalnya "saya membaca".
- **Pertanyaan 612: Apakah Bersekolah (Termasuk Mengikuti Program Paket A/B/C)?**
Bersekolah: apabila seseorang terdaftar dan aktif mengikuti proses belajar baik di suatu jenjang pendidikan formal maupun nonformal, khususnya program kesetaraan (Paket A/B/C) yang berada di bawah pengawasan Kementerian Pendidikan dan Kebudayaan (Kemdikbud) maupun kementerian lainnya. **Aktif mengikuti paket A, paket B, atau paket C:** apabila dalam **sebulan terakhir** pernah mengikuti proses belajar pada kegiatan paket.
- **Pertanyaan 613: Apa Jenjang Pendidikan Tertinggi yang Sedang/Pernah Diikuti?**
Jenjang pendidikan tertinggi yang sedang/pernah diduduki: jenjang pendidikan tertinggi yang sedang diduduki oleh seseorang yang masih bersekolah atau yang pernah diduduki oleh seseorang yang sudah tidak bersekolah lagi, baik jenjang pendidikan formal maupun nonformal kesetaraan (Paket A/B/C).

KONSEP DAN DEFINISI

- **Pertanyaan 614: Apa Tingkat/Kelas Tertinggi yang Sedang/Pernah Diduduki?**
Tingkat/kelas tertinggi adalah tingkatan/kelas terakhir atau paling tinggi yang dilalui seseorang pada suatu jenjang pendidikan baik formal maupun nonformal (Paket A/B/C) di sekolah negeri maupun swasta.
Tamat sekolah/satuan pendidikan adalah menyelesaikan pelajaran yang ditandai dengan lulus ujian akhir pada kelas atau tingkat terakhir suatu jenjang baik pendidikan formal maupun nonformal (Paket A/B/C) di sekolah negeri maupun swasta dengan mendapatkan tanda tamat belajar/ijazah. **Seseorang yang belum mengikuti pelajaran pada kelas tertinggi, tetapi sudah mengikuti ujian akhir dan lulus, dianggap tamat sekolah/satuan pendidikan.**
- **Pertanyaan 615: Apa Ijazah/STTB Tertinggi yang Dimiliki?**
Ijazah/STTB adalah lembaran atau tanda bukti kelulusan yang diberikan kepada seseorang yang sudah menyelesaikan semua persyaratan akademik pada suatu jenjang pendidikan tertentu.
- **Pertanyaan 702: Selama Seminggu Terakhir, Apa Saja Kegiatan yang Dilakukan (nama)?**
Bekerja adalah kegiatan melakukan pekerjaan dengan maksud memperoleh atau membantu memperoleh penghasilan atau keuntungan paling sedikit selama satu jam dalam seminggu terakhir. Bekerja selama satu jam tersebut harus dilakukan berturut-turut dan tidak terputus.
Sekolah adalah kegiatan bersekolah di sekolah formal maupun sekolah non formal (Paket A/B/C), baik pada pendidikan dasar, pendidikan menengah atau pendidikan tinggi. Tidak termasuk yang sedang libur/cuti.
Mengurus rumah tangga adalah kegiatan mengurus rumah tangga/membantu mengurus rumah tangga tanpa mendapat upah/gaji. Anggota rumah tangga yang melakukan kegiatan kerumahtanggaan, seperti memasak, mencuci dsb. digolongkan sebagai mengurus rumah tangga.
Lainnya selain kegiatan pribadi adalah kegiatan selain bekerja, sekolah, dan mengurus rumah tangga.
- **Pertanyaan 904: Sejak 1 Januari – 31 Desember 2020, Apakah Pernah Menjadi Korban Kejahatan Pencurian, Penganiayaan, Pencurian dengan Kekerasan, Pelecehan Seksual, atau Lainnya?**
Korban kejahatan adalah seseorang yang diri atau harta bendanya selama setahun terakhir mengalami atau terkena tindak kejahatan atau usaha/percobaan tindak kejahatan.
- **Pertanyaan 1101: Jaminan Kesehatan Apa Saja yang Dimiliki (nama)?**
Jaminan Kesehatan Nasional (JKN) oleh Badan Penyelenggara Jaminan Sosial (BPJS) Kesehatan: Peserta penerima Bantuan luran (PBI) Jaminan Kesehatan meliputi orang yang tergolong fakir miskin dan orang tidak mampu yang iurannya dibayar oleh pemerintah.
Peserta bukan PBI terdiri atas:
- a. **Pekerja Penerima Upah dan anggota keluarganya**, yaitu: a) Pegawai Negeri Sipil; b) Anggota TNI; c) Anggota Polri; d) Pejabat negara; e) Pegawai pemerintah nonpegawai negeri; f) Pegawai swasta; dan g) Pekerja yang tidak termasuk huruf a sampai dengan huruf f yang menerima upah.
 - b. **Pekerja Bukan Penerima Upah dan anggota keluarganya**, yaitu: a) Pekerja di luar hubungan kerja atau Pekerja mandiri dan b) Pekerja yang tidak termasuk huruf a yang bukan penerima upah.
c) Pekerja sebagaimana dimaksud huruf a dan huruf b, termasuk warga negara asing yang bekerja di Indonesia paling singkat 6 (enam) bulan.
 - c. **Bukan Pekerja dan anggota keluarganya** terdiri atas: a) Investor; b) Pemberi kerja; c) Penerima pensiun; d) Veteran; e) Perintis kemerdekaan; dan f) Bukan pekerja yang tidak termasuk huruf a sampai dengan huruf e yang mampu membayar luran.

BLOK V. KETERANGAN NOMOR INDUK KEPENDUDUKAN

No. Urut ART	No. Urut Keluarga	APAKAH (nama) MEMPUNYAI NOMOR INDUK KEPENDUDUKAN? 1. Ya 5. Tidak <input type="checkbox"/> ART ← Berikutnya/ Blok VI	Nomor Induk Kependudukan (Tuliskan Nomor Induk Kependudukan setiap ART)	Kode Jenis Kelamin ART berdasarkan NIK (Cek digit ke-7 NIK pada isian 503) 1. Laki-laki Jika angka pada digit ke-7 NIK adalah 0, 1, 2, atau 3 2. Perempuan Jika angka pada digit ke-7 NIK adalah 4, 5, 6, atau 7 5. Tidak dapat ditentukan Jika tidak termasuk kode 1 atau 2	Sumber Data Nomor Induk Kependudukan 1. KK 2. KTP 3. Lainnya (Lanjut ke ART Berikutnya/ Blok VI)	(Diisi oleh pengawas) Apakah isian 504 sama dengan isian 405? (Cek isian 405) 1. Sama 2. Berbeda
	501	502	503	504	505	506
1	<input type="checkbox"/>	<input type="checkbox"/>	<input type="checkbox"/> <input type="checkbox"/> <input type="checkbox"/> <input type="checkbox"/> <input type="checkbox"/> <input type="checkbox"/> <input type="checkbox"/> <input type="checkbox"/> <input type="checkbox"/> <input type="checkbox"/> <input type="checkbox"/> <input type="checkbox"/> <input type="checkbox"/> <input type="checkbox"/> <input type="checkbox"/> <input type="checkbox"/> <input type="checkbox"/>	<input type="checkbox"/>	<input type="checkbox"/>	<input type="checkbox"/>
2	<input type="checkbox"/>	<input type="checkbox"/>	<input type="checkbox"/> <input type="checkbox"/> <input type="checkbox"/> <input type="checkbox"/> <input type="checkbox"/> <input type="checkbox"/> <input type="checkbox"/> <input type="checkbox"/> <input type="checkbox"/> <input type="checkbox"/> <input type="checkbox"/> <input type="checkbox"/> <input type="checkbox"/> <input type="checkbox"/> <input type="checkbox"/> <input type="checkbox"/> <input type="checkbox"/>	<input type="checkbox"/>	<input type="checkbox"/>	<input type="checkbox"/>
3	<input type="checkbox"/>	<input type="checkbox"/>	<input type="checkbox"/> <input type="checkbox"/> <input type="checkbox"/> <input type="checkbox"/> <input type="checkbox"/> <input type="checkbox"/> <input type="checkbox"/> <input type="checkbox"/> <input type="checkbox"/> <input type="checkbox"/> <input type="checkbox"/> <input type="checkbox"/> <input type="checkbox"/> <input type="checkbox"/> <input type="checkbox"/> <input type="checkbox"/> <input type="checkbox"/>	<input type="checkbox"/>	<input type="checkbox"/>	<input type="checkbox"/>
4	<input type="checkbox"/>	<input type="checkbox"/>	<input type="checkbox"/> <input type="checkbox"/> <input type="checkbox"/> <input type="checkbox"/> <input type="checkbox"/> <input type="checkbox"/> <input type="checkbox"/> <input type="checkbox"/> <input type="checkbox"/> <input type="checkbox"/> <input type="checkbox"/> <input type="checkbox"/> <input type="checkbox"/> <input type="checkbox"/> <input type="checkbox"/> <input type="checkbox"/> <input type="checkbox"/>	<input type="checkbox"/>	<input type="checkbox"/>	<input type="checkbox"/>
5	<input type="checkbox"/>	<input type="checkbox"/>	<input type="checkbox"/> <input type="checkbox"/> <input type="checkbox"/> <input type="checkbox"/> <input type="checkbox"/> <input type="checkbox"/> <input type="checkbox"/> <input type="checkbox"/> <input type="checkbox"/> <input type="checkbox"/> <input type="checkbox"/> <input type="checkbox"/> <input type="checkbox"/> <input type="checkbox"/> <input type="checkbox"/> <input type="checkbox"/> <input type="checkbox"/>	<input type="checkbox"/>	<input type="checkbox"/>	<input type="checkbox"/>
6	<input type="checkbox"/>	<input type="checkbox"/>	<input type="checkbox"/> <input type="checkbox"/> <input type="checkbox"/> <input type="checkbox"/> <input type="checkbox"/> <input type="checkbox"/> <input type="checkbox"/> <input type="checkbox"/> <input type="checkbox"/> <input type="checkbox"/> <input type="checkbox"/> <input type="checkbox"/> <input type="checkbox"/> <input type="checkbox"/> <input type="checkbox"/> <input type="checkbox"/> <input type="checkbox"/>	<input type="checkbox"/>	<input type="checkbox"/>	<input type="checkbox"/>
7	<input type="checkbox"/>	<input type="checkbox"/>	<input type="checkbox"/> <input type="checkbox"/> <input type="checkbox"/> <input type="checkbox"/> <input type="checkbox"/> <input type="checkbox"/> <input type="checkbox"/> <input type="checkbox"/> <input type="checkbox"/> <input type="checkbox"/> <input type="checkbox"/> <input type="checkbox"/> <input type="checkbox"/> <input type="checkbox"/> <input type="checkbox"/> <input type="checkbox"/> <input type="checkbox"/>	<input type="checkbox"/>	<input type="checkbox"/>	<input type="checkbox"/>
8	<input type="checkbox"/>	<input type="checkbox"/>	<input type="checkbox"/> <input type="checkbox"/> <input type="checkbox"/> <input type="checkbox"/> <input type="checkbox"/> <input type="checkbox"/> <input type="checkbox"/> <input type="checkbox"/> <input type="checkbox"/> <input type="checkbox"/> <input type="checkbox"/> <input type="checkbox"/> <input type="checkbox"/> <input type="checkbox"/> <input type="checkbox"/> <input type="checkbox"/> <input type="checkbox"/>	<input type="checkbox"/>	<input type="checkbox"/>	<input type="checkbox"/>
9	<input type="checkbox"/>	<input type="checkbox"/>	<input type="checkbox"/> <input type="checkbox"/> <input type="checkbox"/> <input type="checkbox"/> <input type="checkbox"/> <input type="checkbox"/> <input type="checkbox"/> <input type="checkbox"/> <input type="checkbox"/> <input type="checkbox"/> <input type="checkbox"/> <input type="checkbox"/> <input type="checkbox"/> <input type="checkbox"/> <input type="checkbox"/> <input type="checkbox"/> <input type="checkbox"/>	<input type="checkbox"/>	<input type="checkbox"/>	<input type="checkbox"/>
10	<input type="checkbox"/>	<input type="checkbox"/>	<input type="checkbox"/> <input type="checkbox"/> <input type="checkbox"/> <input type="checkbox"/> <input type="checkbox"/> <input type="checkbox"/> <input type="checkbox"/> <input type="checkbox"/> <input type="checkbox"/> <input type="checkbox"/> <input type="checkbox"/> <input type="checkbox"/> <input type="checkbox"/> <input type="checkbox"/> <input type="checkbox"/> <input type="checkbox"/> <input type="checkbox"/>	<input type="checkbox"/>	<input type="checkbox"/>	<input type="checkbox"/>

- **Keluarga** adalah unit terkecil dalam masyarakat yang terdiri atas suami-istri, atau suami, istri, dan anaknya, atau ayah dan anaknya, atau ibu dan anaknya. Penentuan keluarga didasarkan pada ikatan perkawinan. Termasuk keluarga apabila seseorang yang berstatus pernah kawin dan tinggal sendiri (tanpa pasangan atau anak), sedangkan yang berstatus belum kawin tidak dianggap keluarga.
- **Nomor Induk Kependudukan (NIK)** adalah nomor identitas penduduk yang bersifat unik atau khas, tunggal, dan melekat pada seseorang yang terdaftar sebagai penduduk Indonesia.
- **NIK** berlaku seumur hidup dan selamanya, yang diberikan oleh pemerintah dan diterbitkan oleh instansi pelaksana kepada setiap penduduk setelah dilakukan pencatatan biodata.

BLOK VI. KETERANGAN MIGRASI, AKTA KELAHIRAN, DAN PENDIDIKAN

No. Urut ART	No. Urut Ibu Kandung Lihat Blok IV (Isikan 00 bila ibu kandung tidak tinggal di rumah tangga ini)	Untuk ART Semua Umur		Untuk ART Berumur 5 Tahun ke Atas		Untuk ART Berumur 0-17 Tahun	Untuk ART Berumur 0-10 Tahun	
		DI MANAKAH TEMPAT LAHIR (<i>nama</i>)? Tempat lahir adalah tempat tinggal ibu (<i>nama</i>) ketika melahirkan (<i>nama</i>). Tuliskan nama tempat (Kode tempat diisi oleh pengawas)		DI MANAKAH TEMPAT TINGGAL (<i>nama</i>) 5 TAHUN YANG LALU (MARET 2016)? Tuliskan nama tempat (Kode tempat diisi oleh pengawas)		APAKAH (<i>nama</i>) MEMILIKI AKTA KELAHIRAN DARI KANTOR CATATAN SIPIL? BOLEH SAYA MELIHATNYA? (Kode)	APAKAH (<i>nama</i>) SEDANG/ PERNAH MENGIKUTI PENDIDIKAN PRA-SEKOLAH? (Kode)	Jika pernah/ masih (607 = 1,2, atau 3), APA JENIS PENDIDIKAN PRASEKOLAH-NYA? (Kode)
		PROVINSI/NEGARA	KABUPATEN/KOTA Jika lahir di Kota, tuliskan "Kota" sebelum nama kota	PROVINSI/NEGARA	KABUPATEN/KOTA Jika di Kota, tuliskan "Kota" sebelum nama kota			
401	601	602	603	604	605	606	607	608
1	<input type="text"/>	<input type="text"/>	<input type="text"/>	<input type="text"/>	<input type="text"/>	<input type="text"/>	<input type="text"/>	<input type="text"/>
2	<input type="text"/>	<input type="text"/>	<input type="text"/>	<input type="text"/>	<input type="text"/>	<input type="text"/>	<input type="text"/>	<input type="text"/>
3	<input type="text"/>	<input type="text"/>	<input type="text"/>	<input type="text"/>	<input type="text"/>	<input type="text"/>	<input type="text"/>	<input type="text"/>
4	<input type="text"/>	<input type="text"/>	<input type="text"/>	<input type="text"/>	<input type="text"/>	<input type="text"/>	<input type="text"/>	<input type="text"/>
5	<input type="text"/>	<input type="text"/>	<input type="text"/>	<input type="text"/>	<input type="text"/>	<input type="text"/>	<input type="text"/>	<input type="text"/>
6	<input type="text"/>	<input type="text"/>	<input type="text"/>	<input type="text"/>	<input type="text"/>	<input type="text"/>	<input type="text"/>	<input type="text"/>
7	<input type="text"/>	<input type="text"/>	<input type="text"/>	<input type="text"/>	<input type="text"/>	<input type="text"/>	<input type="text"/>	<input type="text"/>
8	<input type="text"/>	<input type="text"/>	<input type="text"/>	<input type="text"/>	<input type="text"/>	<input type="text"/>	<input type="text"/>	<input type="text"/>
9	<input type="text"/>	<input type="text"/>	<input type="text"/>	<input type="text"/>	<input type="text"/>	<input type="text"/>	<input type="text"/>	<input type="text"/>
10	<input type="text"/>	<input type="text"/>	<input type="text"/>	<input type="text"/>	<input type="text"/>	<input type="text"/>	<input type="text"/>	<input type="text"/>

Kode 606: Kepemilikan Akta Kelahiran

1. Ya, dapat ditunjukkan
2. Ya, tidak dapat ditunjukkan
5. Tidak memiliki
8. Tidak tahu

Kode 607: Partisipasi Prasekolah

1. Masih mengikuti pendidikan prasekolah tahun ajaran ini (2020/2021)
2. Pernah mengikuti pendidikan prasekolah tahun ajaran ini (2020/2021)
3. Pernah mengikuti pendidikan prasekolah sebelum tahun ajaran 2020/2021
4. Tidak/belum pernah mengikuti pendidikan prasekolah

Kode 608: Jenis Prasekolah

1. Taman Kanak-kanak
2. Bustanul Athfal
3. Raudatul Athfal
4. Satuan PAUD Sejenis (PAUD terintegrasi BKB/Taman Posyandu, PAUD-TAAM, PAUD-PAK, PAUD-BIA, TKQ, dll.)
5. Kelompok Bermain
6. Taman Penitipan Anak

BLOK VI. KETERANGAN MIGRASI, AKTA KELAHIRAN, DAN PENDIDIKAN

No. Urut ART	Untuk ART berumur 5 tahun ke atas							Untuk ART berumur 5-24 tahun				
	APAKAH (nama) DAPAT MEMBACA DAN MENULIS KALIMAT SEDERHANA DALAM BAHASA SEHARI-HARI DENGAN MENGGUNAKAN:			APAKAH (nama) BERSEKOLAH? (termasuk mengikuti program paket A/B/C) (Kode) Jika kode = 1 ke 616	APA JENJANG PENDIDIKAN TERTINGGI YANG SEDANG/ PERNAH DIKUTI (nama)? (Kode)	APA TINGKAT/ KELAS TERTINGGI YANG SEDANG/ PERNAH DIDUDUKI (nama)? (Kode)	APA IJAZAH/ STTB TERTINGGI YANG DIMILIKI (nama)? (Kode)	DALAM SETAHUN TERAKHIR, APAKAH (nama) MEMILIKI KARTU INDONESIA PINTAR (KIP)? 1. Ya, dapat ditunjukkan 2. Ya, tidak dapat ditunjukkan 5. Tidak	DALAM SETAHUN TERAKHIR, APAKAH (nama) MEMPEROLEH PROGRAM INDONESIA PINTAR (PIP)? 1. Ya 5. Tidak	Untuk ART yang masih bersekolah atau tidak bersekolah lagi (612 = 2 atau 3)		
	HURUF LATIN/ ALFABET? 1. Ya 5. Tidak	HURUF ARAB/ HIJAIYAH? 1. Ya 5. Tidak	HURUFLAINNYA? (CONTOH: JAWA, KANJI, CINA, DLL.) 1. Ya 5. Tidak							APAKAH (nama) BERSEKOLAH PADA TAHUN AJARAN SEBELUMNYA (2019/2020)? (Kode) Jika kode = 1 atau 3 Ke ART berikutnya/ Blok VII	APA JENJANG PENDIDIKAN YANG DIKUTI (nama) WAKTU ITU? (Kode)	APA TINGKAT/KELAS YANG DIDUDUKI (nama) WAKTU ITU? (Kode)
401	609	610	611	612	613	614	615	616	617	618	619	620
1	<input type="checkbox"/>	<input type="checkbox"/>	<input type="checkbox"/>	<input type="checkbox"/>	<input type="checkbox"/>	<input type="checkbox"/>	<input type="checkbox"/>	<input type="checkbox"/>	<input type="checkbox"/>	<input type="checkbox"/>	<input type="checkbox"/>	<input type="checkbox"/>
2	<input type="checkbox"/>	<input type="checkbox"/>	<input type="checkbox"/>	<input type="checkbox"/>	<input type="checkbox"/>	<input type="checkbox"/>	<input type="checkbox"/>	<input type="checkbox"/>	<input type="checkbox"/>	<input type="checkbox"/>	<input type="checkbox"/>	<input type="checkbox"/>
3	<input type="checkbox"/>	<input type="checkbox"/>	<input type="checkbox"/>	<input type="checkbox"/>	<input type="checkbox"/>	<input type="checkbox"/>	<input type="checkbox"/>	<input type="checkbox"/>	<input type="checkbox"/>	<input type="checkbox"/>	<input type="checkbox"/>	<input type="checkbox"/>
4	<input type="checkbox"/>	<input type="checkbox"/>	<input type="checkbox"/>	<input type="checkbox"/>	<input type="checkbox"/>	<input type="checkbox"/>	<input type="checkbox"/>	<input type="checkbox"/>	<input type="checkbox"/>	<input type="checkbox"/>	<input type="checkbox"/>	<input type="checkbox"/>
5	<input type="checkbox"/>	<input type="checkbox"/>	<input type="checkbox"/>	<input type="checkbox"/>	<input type="checkbox"/>	<input type="checkbox"/>	<input type="checkbox"/>	<input type="checkbox"/>	<input type="checkbox"/>	<input type="checkbox"/>	<input type="checkbox"/>	<input type="checkbox"/>
6	<input type="checkbox"/>	<input type="checkbox"/>	<input type="checkbox"/>	<input type="checkbox"/>	<input type="checkbox"/>	<input type="checkbox"/>	<input type="checkbox"/>	<input type="checkbox"/>	<input type="checkbox"/>	<input type="checkbox"/>	<input type="checkbox"/>	<input type="checkbox"/>
7	<input type="checkbox"/>	<input type="checkbox"/>	<input type="checkbox"/>	<input type="checkbox"/>	<input type="checkbox"/>	<input type="checkbox"/>	<input type="checkbox"/>	<input type="checkbox"/>	<input type="checkbox"/>	<input type="checkbox"/>	<input type="checkbox"/>	<input type="checkbox"/>
8	<input type="checkbox"/>	<input type="checkbox"/>	<input type="checkbox"/>	<input type="checkbox"/>	<input type="checkbox"/>	<input type="checkbox"/>	<input type="checkbox"/>	<input type="checkbox"/>	<input type="checkbox"/>	<input type="checkbox"/>	<input type="checkbox"/>	<input type="checkbox"/>
9	<input type="checkbox"/>	<input type="checkbox"/>	<input type="checkbox"/>	<input type="checkbox"/>	<input type="checkbox"/>	<input type="checkbox"/>	<input type="checkbox"/>	<input type="checkbox"/>	<input type="checkbox"/>	<input type="checkbox"/>	<input type="checkbox"/>	<input type="checkbox"/>
10	<input type="checkbox"/>	<input type="checkbox"/>	<input type="checkbox"/>	<input type="checkbox"/>	<input type="checkbox"/>	<input type="checkbox"/>	<input type="checkbox"/>	<input type="checkbox"/>	<input type="checkbox"/>	<input type="checkbox"/>	<input type="checkbox"/>	<input type="checkbox"/>

Kode 612 dan 618:
Partisipasi Sekolah

1. Tidak/belum pernah bersekolah
2. Masih bersekolah
3. Tidak bersekolah lagi

Kode 613 dan 619: Jenjang Pendidikan dan Kode 615: Ijazah/STTB

- | | | |
|-------------|-------------|-------------|
| 01. Paket A | 06. SMP LB | 11. SMA |
| 02. SDLB | 07. SMP | 12. MA |
| 03. SD | 08. MTs | 13. SMK |
| 04. MI | 09. Paket C | 14. MAK |
| 05. Paket B | 10. SMLB | 15. D1/D2 |
| | | 16. D3 |
| | | 17. D4 |
| | | 18. S1 |
| | | 19. Profesi |
| | | 20. S2 |

21. S3

22. Tidak punya ijazah SD

Kode 614 dan 620: Tingkat/Kelas

1, 2, 3, 4, 5, 6, 7, 8 (Tamat & Lulus)

- Jika masih kuliah Profesi, kode 1
- Jika masih kuliah S2, kode 6
- Jika masih kuliah S3, kode 7

BLOK VII. KETERANGAN KEPEMILIKAN TABUNGAN DAN KETENAGAKERJAAN

No. Urut ART	Untuk ART Umur 5 Tahun ke Atas	Untuk ART Umur 10 Tahun ke Atas									
	APAKAH (nama) MEMILIKI REKENING TABUNGAN BAIK ATAS NAMA SENDIRI ATAU BERSAMA-SAMA DI LEMBAGA KEUANGAN (PERBANKAN, KOPERASI)? 1. Ya 5. Tidak	SELAMA SEMINGGU TERAKHIR, APA SAJA KEGIATAN YANG DILAKUKAN (nama)? (Pilihan jawaban harus dibacakan) A. BEKERJA B. SEKOLAH C. MENGURUS RUMAH TANGGA D. LAINNYA SELAIN KEGIATAN PRIBADI X. TIDAK MELAKUKAN KEGIATAN Jika X terpilih → 704	DARI KEGIATAN YANG DILAKUKAN SELAMA SEMINGGU TERAKHIR, KEGIATAN APAKAH YANG MENGGUNAKAN WAKTU TERBANYAK? 1. BEKERJA → 705 2. SEKOLAH 3. MENGURUS RUMAH TANGGA 4. LAINNYA SELAIN KEGIATAN PRIBADI	Jika tidak bekerja (702 pilihan A tidak diilingkari) SELAMA SEMINGGU TERAKHIR, APAKAH (nama) MEMPUNYAI PEKERJAAN/USAHA, TETAPI SEMENTARA TIDAK BEKERJA? 1. Ya 5. Tidak <input type="checkbox"/> ART Berikutnya/ ← Blok VIII	Jika bekerja atau sementara tidak bekerja (702 = pilihan A terpilih atau 704 =1) SELAMA SEMINGGU TERAKHIR, APA LAPANGAN USAHA ATAU BIDANG PEKERJAAN UTAMA DARI TEMPAT PEKERJAAN (nama)? Tuliskan selengkap-lengkapnyanya (Kode lapangan usaha atau bidang pekerjaan utama diisi oleh pengawas. Kode dapat dilihat pada halaman terakhir VSEN21.K)				SELAMA SEMINGGU TERAKHIR, APA STATUS/ KEDUDUKAN (nama) DALAM PEKERJAAN UTAMA? (Kode)	SELAMA SEMINGGU TERAKHIR, BERAPA JUMLAH JAM KERJA DARI PEKERJAAN UTAMA? (Jam)	SELAMA SEMINGGU TERAKHIR, BERAPA JUMLAH JAM KERJA DARI SELURUH PEKERJAAN? (Jam)
		701	702	703	704	705	706	707	708		
1	<input type="checkbox"/>	A B C D X	<input type="checkbox"/>	<input type="checkbox"/> <input type="checkbox"/> <input type="checkbox"/>	<input type="checkbox"/>	<input type="checkbox"/> <input type="checkbox"/>	<input type="checkbox"/> <input type="checkbox"/>			
2	<input type="checkbox"/>	A B C D X	<input type="checkbox"/>	<input type="checkbox"/> <input type="checkbox"/> <input type="checkbox"/>	<input type="checkbox"/>	<input type="checkbox"/> <input type="checkbox"/>	<input type="checkbox"/> <input type="checkbox"/>			
3	<input type="checkbox"/>	A B C D X	<input type="checkbox"/>	<input type="checkbox"/> <input type="checkbox"/> <input type="checkbox"/>	<input type="checkbox"/>	<input type="checkbox"/> <input type="checkbox"/>	<input type="checkbox"/> <input type="checkbox"/>			
4	<input type="checkbox"/>	A B C D X	<input type="checkbox"/>	<input type="checkbox"/> <input type="checkbox"/> <input type="checkbox"/>	<input type="checkbox"/>	<input type="checkbox"/> <input type="checkbox"/>	<input type="checkbox"/> <input type="checkbox"/>			
5	<input type="checkbox"/>	A B C D X	<input type="checkbox"/>	<input type="checkbox"/> <input type="checkbox"/> <input type="checkbox"/>	<input type="checkbox"/>	<input type="checkbox"/> <input type="checkbox"/>	<input type="checkbox"/> <input type="checkbox"/>			
6	<input type="checkbox"/>	A B C D X	<input type="checkbox"/>	<input type="checkbox"/> <input type="checkbox"/> <input type="checkbox"/>	<input type="checkbox"/>	<input type="checkbox"/> <input type="checkbox"/>	<input type="checkbox"/> <input type="checkbox"/>			
7	<input type="checkbox"/>	A B C D X	<input type="checkbox"/>	<input type="checkbox"/> <input type="checkbox"/> <input type="checkbox"/>	<input type="checkbox"/>	<input type="checkbox"/> <input type="checkbox"/>	<input type="checkbox"/> <input type="checkbox"/>			
8	<input type="checkbox"/>	A B C D X	<input type="checkbox"/>	<input type="checkbox"/> <input type="checkbox"/> <input type="checkbox"/>	<input type="checkbox"/>	<input type="checkbox"/> <input type="checkbox"/>	<input type="checkbox"/> <input type="checkbox"/>			
9	<input type="checkbox"/>	A B C D X	<input type="checkbox"/>	<input type="checkbox"/> <input type="checkbox"/> <input type="checkbox"/>	<input type="checkbox"/>	<input type="checkbox"/> <input type="checkbox"/>	<input type="checkbox"/> <input type="checkbox"/>			
10	<input type="checkbox"/>	A B C D X	<input type="checkbox"/>	<input type="checkbox"/> <input type="checkbox"/> <input type="checkbox"/>	<input type="checkbox"/>	<input type="checkbox"/> <input type="checkbox"/>	<input type="checkbox"/> <input type="checkbox"/>			

Kode 706: Status/Kedudukan dalam Pekerjaan

(Jika (704=1), 706 tidak boleh berkode 5 atau 6)

- Responden dikatakan memiliki rekening tabungan di bank jika memiliki nomor rekening meskipun rekening tabungan tersebut kosong.
- Keikutsertaan tabungan tidak harus sesuai dengan wilayah tempat tinggalnya, yang penting responden masih dapat mengakses tabungannya.

- | | |
|--|--|
| <ul style="list-style-type: none"> 1. Berusaha sendiri 2. Berusaha dibantu buruh tidak tetap/buruh tidak dibayar 3. Berusaha dibantu buruh tetap/buruh dibayar 4. Buruh/karyawan/pegawai | <ul style="list-style-type: none"> 5. Pekerja bebas 6. Pekerja keluarga atau tidak dibayar |
|--|--|

BLOK VIII. KETERANGAN TEKNOLOGI INFORMASI DAN KOMUNIKASI

No. Urut ART	DALAM 3 BULAN TERAKHIR, APAKAH (nama) MENGGUNAKAN TELEPON SELULER (HP)/ NIRKABEL? 1. Ya 5. Tidak	DALAM 3 BULAN TERAKHIR, APAKAH (nama) MEMILIKI/MENGUASAI TELEPON SELULER (HP)/ NIRKABEL? 1. Ya 5. Tidak	BERAPA JUMLAH SIMCARD AKTIF YANG DIGUNAKAN (nama) PADA HP, TABLET, ATAU PERANGKAT LAINNYA, MENURUT PROVIDER/OPERATOR BERIKUT:				DALAM 3 BULAN TERAKHIR, APA SAJA JENIS KOMPUTER YANG DIGUNAKAN (nama)? (Pilihan jawaban harus dibacakan) A. PC/DESKTOP B. LAPTOP/NOTE BOOK C. TABLET X. TIDAK MENGGUNAKAN KOMPUTER	DALAM 3 BULAN TERAKHIR, APAKAH (nama) PERNAH MENGGUNAKAN INTERNET (TERMASUK FACEBOOK, TWITTER, YOUTUBE, INSTAGRAM, WHATSAPP, DLL.)? 1. Ya 5. Tidak ART Berikutnya Blok IX	MEDIA APA SAJA YANG DIGUNAKAN (nama) UNTUK MENGGUNAKAN INTERNET? (Pilihan jawaban harus dibacakan) A. PC/DESKTOP B. LAPTOP/NOTE BOOK C. TABLET D. HP/PONSEL E. LAINNYA	DI MANA SAJA (nama) MENGGUNAKAN INTERNET? (Pilihan jawaban harus dibacakan) A. RUMAH SENDIRI B. BUKAN RUMAH SENDIRI C. TEMPAT BEKERJA/KANTOR D. GEDUNG SEKOLAH/KAMPUS E. TEMPAT UMUM (GRATIS) F. TEMPAT UMUM (BERBAYAR) G. DALAM KONDISI BERGERAK	UNTUK APA SAJA (nama) MENGGUNAKAN INTERNET? (Pilihan jawaban harus dibacakan) A. MENDAPAT INFORMASI/BERITA B. MENDAPATKAN INFORMASI UNTUK PROSES PEMBELAJARAN C. MENGIRIM/MENERIMA E-MAIL D. MEDIA SOSIAL/JEJARING SOSIAL (FACEBOOK, TWITTER, YOUTUBE, INSTAGRAM, WHATSAPP, DLL.) E. PEMBELIAN BARANG/JASA F. PENJUALAN BARANG/JASA G. HIBURAN (DOWNLOAD/MAIN GAME, NONTON TV, DOWNLOAD/ NONTON FILM/VIDEO, RADIO, DOWNLOAD GAMBAR DAN MUSIK) H. FASILITAS FINANSIAL (E-BANKING) I. MENDAPAT INFORMASI MENGENAI BARANG/JASA J. LAINNYA			
	TELKOMSEL?	INDOSAT?	XL AXIATA?	LAINNYA?	803	804	805	806	807	808	809	810	811	
401	801	802	803	804	805	806	807	808	809	810	811	811	811	
1	<input type="checkbox"/>	<input type="checkbox"/>	<input type="checkbox"/>	<input type="checkbox"/>	<input type="checkbox"/>	<input type="checkbox"/>	A B C X	<input type="checkbox"/>	A B C D E	A B C D E F G	A B C D E F G H I J	A B C D E F G H I J		
2	<input type="checkbox"/>	<input type="checkbox"/>	<input type="checkbox"/>	<input type="checkbox"/>	<input type="checkbox"/>	<input type="checkbox"/>	A B C X	<input type="checkbox"/>	A B C D E	A B C D E F G	A B C D E F G H I J	A B C D E F G H I J		
3	<input type="checkbox"/>	<input type="checkbox"/>	<input type="checkbox"/>	<input type="checkbox"/>	<input type="checkbox"/>	<input type="checkbox"/>	A B C X	<input type="checkbox"/>	A B C D E	A B C D E F G	A B C D E F G H I J	A B C D E F G H I J		
4	<input type="checkbox"/>	<input type="checkbox"/>	<input type="checkbox"/>	<input type="checkbox"/>	<input type="checkbox"/>	<input type="checkbox"/>	A B C X	<input type="checkbox"/>	A B C D E	A B C D E F G	A B C D E F G H I J	A B C D E F G H I J		
5	<input type="checkbox"/>	<input type="checkbox"/>	<input type="checkbox"/>	<input type="checkbox"/>	<input type="checkbox"/>	<input type="checkbox"/>	A B C X	<input type="checkbox"/>	A B C D E	A B C D E F G	A B C D E F G H I J	A B C D E F G H I J		
6	<input type="checkbox"/>	<input type="checkbox"/>	<input type="checkbox"/>	<input type="checkbox"/>	<input type="checkbox"/>	<input type="checkbox"/>	A B C X	<input type="checkbox"/>	A B C D E	A B C D E F G	A B C D E F G H I J	A B C D E F G H I J		
7	<input type="checkbox"/>	<input type="checkbox"/>	<input type="checkbox"/>	<input type="checkbox"/>	<input type="checkbox"/>	<input type="checkbox"/>	A B C X	<input type="checkbox"/>	A B C D E	A B C D E F G	A B C D E F G H I J	A B C D E F G H I J		
8	<input type="checkbox"/>	<input type="checkbox"/>	<input type="checkbox"/>	<input type="checkbox"/>	<input type="checkbox"/>	<input type="checkbox"/>	A B C X	<input type="checkbox"/>	A B C D E	A B C D E F G	A B C D E F G H I J	A B C D E F G H I J		
9	<input type="checkbox"/>	<input type="checkbox"/>	<input type="checkbox"/>	<input type="checkbox"/>	<input type="checkbox"/>	<input type="checkbox"/>	A B C X	<input type="checkbox"/>	A B C D E	A B C D E F G	A B C D E F G H I J	A B C D E F G H I J		
10	<input type="checkbox"/>	<input type="checkbox"/>	<input type="checkbox"/>	<input type="checkbox"/>	<input type="checkbox"/>	<input type="checkbox"/>	A B C X	<input type="checkbox"/>	A B C D E	A B C D E F G	A B C D E F G H I J	A B C D E F G H I J		

• **Telepon seluler:** perangkat telekomunikasi elektronik yang mempunyai kemampuan dasar yang sama dengan telepon tetap kabel, namun dapat dibawa kemana-mana (*portable, mobile*) dan tidak perlu disambungkan dengan jaringan telekomunikasi kabel. Termasuk telepon seluler adalah *handphone* dan *smartphone*, tetapi tidak termasuk *tablet* meskipun bisa digunakan untuk menelepon.

• **Menggunakan HP** yang dimaksud tidak harus menggunakan HP yang dimiliki sendiri atau dibeli/dibayar sendiri oleh individu yang menggunakan.

• **Memiliki/menguasai HP** apabila anggota rumah tangga tersebut memiliki/menguasai HP dengan minimal 1 kartu yang aktif dalam 3 bulan terakhir.

• **Menggunakan internet:** apabila seseorang meluangkan waktu untuk menggunakan internet, sehingga ia dapat memanfaatkan atau menikmati fasilitas internet. Termasuk menggunakan internet walaupun tidak memiliki kemampuan untuk membuka dan menutup (*log in* dan *log out*) internet. Siapa saja dimasukkan menggunakan meskipun hanya tinggal melanjutkan.

BLOK IX. KETERANGAN BEPERGIAN DAN KORBAN KEJAHATAN

No. Urut ART	SEJAK 1 JANUARI-31 DESEMBER 2020, APAKAH (<i>nama</i>) PERNAH BEPERGIAN (KE OBYEK WISATA KOMERSIAL? MENGINAP DI AKOMODASI KOMERSIAL? ATAU MENEMPUH JARAK ≥ 100 Km PP)? YANG TIDAK UNTUK SEKOLAH ATAU BEKERJA SECARA RUTIN? 1.Ya 5.Tidak → 904	(<i>Jika 901=1</i>), BERAPA KALI (<i>nama</i>) MELAKUKAN BEPERGIAN SELAMA PERIODE:		SEJAK 1 JANUARI-31 DESEMBER 2020, APAKAH (<i>nama</i>) PERNAH MENJADI KORBAN KEJAHATAN PENCURIAN, PENGANIAYAAN, PENCURIAN DENGAN KEKERASAN, PELECEHAN SEKSUAL, ATAU LAINNYA? 1. Ya 5. Tidak → ART berikutnya/ Blok X	BERAPA KALI (<i>nama</i>) MENJADI KORBAN KEJAHATAN DAN BERAPA KEJADIAN YANG DILAPORKAN KE POLISI? (<i>Jika ≥ 7 kejadian, Tulis '7'</i>)										(<i>Jika 906, 908, 910, 912, atau 914≠0</i>) KETIKA KEJADIAN TERSEBUT DALAM PROSES PELAPORAN KE POLISI, APAKAH (<i>nama</i>) MENDAPATKAN/ DITEMANI BANTUAN HUKUM? 1.Ya 5.Tidak
		1 JANUARI 2020	1 JULI 2020		PENCURIAN		PENGANIAYAAN		PENCURIAN DENGAN KEKERASAN		PELECEHAN SEKSUAL		LAINNYA		
		SAMPAI DENGAN 30 JUNI 2020	SAMPAI DENGAN 31 DESEMBER 2020		JUMLAH KEJADIAN	JUMLAH KEJADIAN YANG DILAPORKAN KE POLISI	JUMLAH KEJADIAN	JUMLAH KEJADIAN YANG DILAPORKAN KE POLISI	JUMLAH KEJADIAN	JUMLAH KEJADIAN YANG DILAPORKAN KE POLISI	JUMLAH KEJADIAN	JUMLAH KEJADIAN YANG DILAPORKAN KE POLISI	JUMLAH KEJADIAN	JUMLAH KEJADIAN YANG DILAPORKAN KE POLISI	
401	901	902	903	904	905	906	907	908	909	910	911	912	913	914	915
1	<input type="checkbox"/>	<input type="checkbox"/> <input type="checkbox"/>	<input type="checkbox"/> <input type="checkbox"/>	<input type="checkbox"/>	<input type="checkbox"/>	<input type="checkbox"/>	<input type="checkbox"/>	<input type="checkbox"/>	<input type="checkbox"/>	<input type="checkbox"/>	<input type="checkbox"/>	<input type="checkbox"/>	<input type="checkbox"/>	<input type="checkbox"/>	<input type="checkbox"/>
2	<input type="checkbox"/>	<input type="checkbox"/> <input type="checkbox"/>	<input type="checkbox"/> <input type="checkbox"/>	<input type="checkbox"/>	<input type="checkbox"/>	<input type="checkbox"/>	<input type="checkbox"/>	<input type="checkbox"/>	<input type="checkbox"/>	<input type="checkbox"/>	<input type="checkbox"/>	<input type="checkbox"/>	<input type="checkbox"/>	<input type="checkbox"/>	<input type="checkbox"/>
3	<input type="checkbox"/>	<input type="checkbox"/> <input type="checkbox"/>	<input type="checkbox"/> <input type="checkbox"/>	<input type="checkbox"/>	<input type="checkbox"/>	<input type="checkbox"/>	<input type="checkbox"/>	<input type="checkbox"/>	<input type="checkbox"/>	<input type="checkbox"/>	<input type="checkbox"/>	<input type="checkbox"/>	<input type="checkbox"/>	<input type="checkbox"/>	<input type="checkbox"/>
4	<input type="checkbox"/>	<input type="checkbox"/> <input type="checkbox"/>	<input type="checkbox"/> <input type="checkbox"/>	<input type="checkbox"/>	<input type="checkbox"/>	<input type="checkbox"/>	<input type="checkbox"/>	<input type="checkbox"/>	<input type="checkbox"/>	<input type="checkbox"/>	<input type="checkbox"/>	<input type="checkbox"/>	<input type="checkbox"/>	<input type="checkbox"/>	<input type="checkbox"/>
5	<input type="checkbox"/>	<input type="checkbox"/> <input type="checkbox"/>	<input type="checkbox"/> <input type="checkbox"/>	<input type="checkbox"/>	<input type="checkbox"/>	<input type="checkbox"/>	<input type="checkbox"/>	<input type="checkbox"/>	<input type="checkbox"/>	<input type="checkbox"/>	<input type="checkbox"/>	<input type="checkbox"/>	<input type="checkbox"/>	<input type="checkbox"/>	<input type="checkbox"/>
6	<input type="checkbox"/>	<input type="checkbox"/> <input type="checkbox"/>	<input type="checkbox"/> <input type="checkbox"/>	<input type="checkbox"/>	<input type="checkbox"/>	<input type="checkbox"/>	<input type="checkbox"/>	<input type="checkbox"/>	<input type="checkbox"/>	<input type="checkbox"/>	<input type="checkbox"/>	<input type="checkbox"/>	<input type="checkbox"/>	<input type="checkbox"/>	<input type="checkbox"/>
7	<input type="checkbox"/>	<input type="checkbox"/> <input type="checkbox"/>	<input type="checkbox"/> <input type="checkbox"/>	<input type="checkbox"/>	<input type="checkbox"/>	<input type="checkbox"/>	<input type="checkbox"/>	<input type="checkbox"/>	<input type="checkbox"/>	<input type="checkbox"/>	<input type="checkbox"/>	<input type="checkbox"/>	<input type="checkbox"/>	<input type="checkbox"/>	<input type="checkbox"/>
8	<input type="checkbox"/>	<input type="checkbox"/> <input type="checkbox"/>	<input type="checkbox"/> <input type="checkbox"/>	<input type="checkbox"/>	<input type="checkbox"/>	<input type="checkbox"/>	<input type="checkbox"/>	<input type="checkbox"/>	<input type="checkbox"/>	<input type="checkbox"/>	<input type="checkbox"/>	<input type="checkbox"/>	<input type="checkbox"/>	<input type="checkbox"/>	<input type="checkbox"/>
9	<input type="checkbox"/>	<input type="checkbox"/> <input type="checkbox"/>	<input type="checkbox"/> <input type="checkbox"/>	<input type="checkbox"/>	<input type="checkbox"/>	<input type="checkbox"/>	<input type="checkbox"/>	<input type="checkbox"/>	<input type="checkbox"/>	<input type="checkbox"/>	<input type="checkbox"/>	<input type="checkbox"/>	<input type="checkbox"/>	<input type="checkbox"/>	<input type="checkbox"/>
10	<input type="checkbox"/>	<input type="checkbox"/> <input type="checkbox"/>	<input type="checkbox"/> <input type="checkbox"/>	<input type="checkbox"/>	<input type="checkbox"/>	<input type="checkbox"/>	<input type="checkbox"/>	<input type="checkbox"/>	<input type="checkbox"/>	<input type="checkbox"/>	<input type="checkbox"/>	<input type="checkbox"/>	<input type="checkbox"/>	<input type="checkbox"/>	<input type="checkbox"/>

Tindakan pelecehan seksual dapat berupa:

- a. Pernah dipaksa secara fisik oleh pasangan untuk berhubungan seksual saat tidak ingin.
- b. Melakukan hubungan karena takut kepada suami.
- c. Dipaksa suami/pasangan untuk melakukan tindakan seksual yang menurutnya memalukan atau merendahkan.
- d. Dipaksa suami/pasangan untuk melakukan hubungan seksual dengan orang lain.

- e. Dipaksa oleh seseorang untuk melakukan hubungan seksual.
- f. Disentuh/diraba bagian tubuh yang mengarah ke seksual.
- g. Mendengarkan membaca pesan yang bernada seksual yang tidak diinginkan.
- h. Dipaksa menyentuh bagian tubuh tertentu kepada pelaku.
- i. Melihat gambar yang berbau seksual yang tidak diinginkan.
- j. Tindakan seksual lainnya.

Suatu peristiwa kejahatan dianggap telah dilaporkan ke polisi apabila:

- a. Korban kejahatan telah melaporkannya ke polisi.
- b. Orang lain melaporkan peristiwa kejahatan tersebut ke polisi.
- c. Polisi mengetahuinya sendiri.
Pelaporan kepada polisi tidak harus dilakukan di kantor polisi.

BLOK X. KETERANGAN GANGGUAN FUNGSIONAL (UNTUK ART BERUMUR 2 TAHUN KE ATAS)

No. Urut ART	Isikan kode 1 jika Umur ≥ 2 tahun atau kode 0 jika Umur < 2 tahun 1 → 1002 0 → ART berikutnya	APAKAH (nama) MENGALAMI KESULITAN/GANGGUAN PENGLIHATAN?	APAKAH (nama) MENGALAMI KESULITAN/GANGGUAN PENDENGARAN?	APAKAH (nama) MENGALAMI KESULITAN/GANGGUAN BERJALAN ATAU NAIK TANGGA?	APAKAH (nama) MENGALAMI KESULITAN/GANGGUAN MENGGUNAKAN/MENGERAKKAN TANGAN/JARI?	APAKAH (nama) MENGALAMI KESULITAN/GANGGUAN DALAM HAL MENINGAT ATAU BERKONSENTRASI?	APAKAH (nama) MENGALAMI GANGGUAN PERILAKU DAN/ATAU EMOSIONAL?	APAKAH (nama) MENGALAMI KESULITAN/GANGGUAN BERBICARA DAN/ATAU MEMAHAMI/BERKOMUNIKASI DENGAN ORANG LAIN?	APAKAH (nama) MENGALAMI KESULITAN/GANGGUAN UNTUK MENGURUS DIRI SENDIRI? (SEPERTI MANDI, MAKAN, BERPAKAIAN, BUANG AIR BESAR, BUANG AIR KECIL)
		1. Ya, sama sekali tidak bisa melihat 2. Ya, banyak kesulitan 3. Ya, sedikit kesulitan 4. Tidak mengalami kesulitan	5. Ya, sama sekali tidak bisa mendengar 6. Ya, banyak kesulitan 7. Ya, sedikit kesulitan 8. Tidak mengalami kesulitan	1. Ya, sama sekali tidak bisa berjalan/naik tangga 2. Ya, banyak kesulitan 3. Ya, sedikit kesulitan 4. Tidak mengalami kesulitan	5. Ya, sama sekali tidak bisa menggunakan/mengerakkan tangan/jari 6. Ya, banyak kesulitan 7. Ya, sedikit kesulitan 8. Tidak mengalami kesulitan	1. Ya, selalu mengalami kesulitan 2. Ya, seringkali mengalami kesulitan 3. Ya, sedikit mengalami kesulitan 4. Tidak mengalami kesulitan	5. Ya, selalu mengalami gangguan 6. Ya, seringkali mengalami gangguan 7. Ya, sedikit mengalami gangguan 8. Tidak mengalami gangguan	1. Ya, sama sekali tidak bisa memahami/dipahami/berkomunikasi 2. Ya, banyak mengalami kesulitan 3. Ya sedikit mengalami kesulitan 4. Tidak mengalami kesulitan	5. Ya, sama sekali tidak bisa mengurus diri sendiri 6. Ya, banyak mengalami kesulitan 7. Ya, sedikit mengalami kesulitan 8. Tidak mengalami kesulitan
401	1001	1002	1003	1004	1005	1006	1007	1008	1009
1	<input type="checkbox"/>	<input type="checkbox"/>	<input type="checkbox"/>	<input type="checkbox"/>	<input type="checkbox"/>	<input type="checkbox"/>	<input type="checkbox"/>	<input type="checkbox"/>	<input type="checkbox"/>
2	<input type="checkbox"/>	<input type="checkbox"/>	<input type="checkbox"/>	<input type="checkbox"/>	<input type="checkbox"/>	<input type="checkbox"/>	<input type="checkbox"/>	<input type="checkbox"/>	<input type="checkbox"/>
3	<input type="checkbox"/>	<input type="checkbox"/>	<input type="checkbox"/>	<input type="checkbox"/>	<input type="checkbox"/>	<input type="checkbox"/>	<input type="checkbox"/>	<input type="checkbox"/>	<input type="checkbox"/>
4	<input type="checkbox"/>	<input type="checkbox"/>	<input type="checkbox"/>	<input type="checkbox"/>	<input type="checkbox"/>	<input type="checkbox"/>	<input type="checkbox"/>	<input type="checkbox"/>	<input type="checkbox"/>
5	<input type="checkbox"/>	<input type="checkbox"/>	<input type="checkbox"/>	<input type="checkbox"/>	<input type="checkbox"/>	<input type="checkbox"/>	<input type="checkbox"/>	<input type="checkbox"/>	<input type="checkbox"/>
6	<input type="checkbox"/>	<input type="checkbox"/>	<input type="checkbox"/>	<input type="checkbox"/>	<input type="checkbox"/>	<input type="checkbox"/>	<input type="checkbox"/>	<input type="checkbox"/>	<input type="checkbox"/>
7	<input type="checkbox"/>	<input type="checkbox"/>	<input type="checkbox"/>	<input type="checkbox"/>	<input type="checkbox"/>	<input type="checkbox"/>	<input type="checkbox"/>	<input type="checkbox"/>	<input type="checkbox"/>
8	<input type="checkbox"/>	<input type="checkbox"/>	<input type="checkbox"/>	<input type="checkbox"/>	<input type="checkbox"/>	<input type="checkbox"/>	<input type="checkbox"/>	<input type="checkbox"/>	<input type="checkbox"/>
9	<input type="checkbox"/>	<input type="checkbox"/>	<input type="checkbox"/>	<input type="checkbox"/>	<input type="checkbox"/>	<input type="checkbox"/>	<input type="checkbox"/>	<input type="checkbox"/>	<input type="checkbox"/>
10	<input type="checkbox"/>	<input type="checkbox"/>	<input type="checkbox"/>	<input type="checkbox"/>	<input type="checkbox"/>	<input type="checkbox"/>	<input type="checkbox"/>	<input type="checkbox"/>	<input type="checkbox"/>

- **Penyandang disabilitas** adalah setiap orang yang mengalami keterbatasan fisik, intelektual, mental, dan/atau sensorik dalam jangka waktu lama yang dalam berinteraksi dengan lingkungan dapat mengalami hambatan dan kesulitan untuk berpartisipasi secara penuh dan efektif dengan warga negara lainnya berdasarkan kesamaan hak.

- Petugas tidak diperkenankan memutuskan bahwa responden tidak mengalami disabilitas tertentu berdasarkan apa yang dilihat secara kasat mata.
- Gangguan/keterbatasan fungsi antara lain: kesulitan melihat, kesulitan mendengar, berbicara tidak lancar, kesulitan memahami/hilang ingatan/gangguan jiwa, lambat dalam belajar/memahami pelajaran, keterbatasan berjalan, keterbatasan bergerak, kesulitan mengambil barang kecil menggunakan tangan/jari.
- **Setiap orang bisa mengalami lebih dari satu jenis gangguan.**

BLOK XI. KETERANGAN KELUHAN KESEHATAN DAN RAWAT JALAN

No. Urut ART	JAMINAN KESEHATAN APA SAJA YANG DIMILIKI (<i>nama</i>)? A. BPJS Kesehatan Penerima Bantuan Iuran (PBI) B. BPJS Kesehatan Non-PBI/ Mandiri C. Jamkesda D. Asuransi swasta E. Perusahaan/kantor X. Tidak punya	DALAM SEBULAN TERAKHIR, APAKAH (<i>nama</i>) MEMPUNYAI KELUHAN KESEHATAN (PANAS, BATUK, PILEK, DIARE, PUSING, PENYAKIT KRONIS, DSB.)? 1. Ya 5. Tidak ART berikutnya/ Blok XII ←	APAKAH KELUHAN KESEHATAN TERSEBUT MENGAKIBATKAN TERGANGGUNYA PEKERJAAN, SEKOLAH, ATAU KEGIATAN SEHARI-HARI? 1. Ya 5. Tidak	DALAM SEBULAN TERAKHIR, APAKAH (<i>nama</i>) PERNAH MENGOBATI SENDIRI? 1. Ya 5. Tidak	DALAM SEBULAN TERAKHIR, APAKAH (<i>nama</i>) PERNAH RAWAT JALAN? 1. Ya → 1107 5. Tidak	APA ALASAN UTAMA (<i>nama</i>) TIDAK RAWAT JALAN? 01. Tidak punya biaya berobat 02. Tidak ada biaya transpor 03. Tidak ada sarana transportasi 04. Waktu tunggu pelayanan lama 05. Mengobati sendiri 06. Tidak ada yang mendampingi 07. Merasa tidak perlu 08. Khawatir terpapar Covid-19 09. Fasilitas kesehatan tidak beroperasi karena Covid-19 10. Lainnya (Lanjut ke ART berikutnya/ Blok XII)	DALAM SEBULAN TERAKHIR, DI MANA SAJA TEMPAT (<i>nama</i>) RAWAT JALAN? A. RS Pemerintah B. RS Swasta C. Praktik dokter/bidan D. Klinik/Praktik dokter bersama E. Puskesmas/Pustu F. UKBM (Poskesdes, Polindes, Posyandu, Balai Pengobatan) G. Praktik pengobatan tradisional/ alternatif H. Lainnya	DALAM SEBULAN TERAKHIR, BERAPA KALI (<i>nama</i>) RAWAT JALAN? (Kali)	JAMINAN KESEHATAN APA SAJA YANG DIGUNAKAN (<i>nama</i>) UNTUK RAWAT JALAN? A. BPJS Kesehatan Penerima Bantuan Iuran (PBI) B. BPJS Kesehatan Non-PBI/ Mandiri C. Jamkesda D. Asuransi swasta E. Perusahaan/kantor X. Tidak menggunakan
	1101	1102	1103	1104	1105	1106	1107	1108	1109
1	A B C D E X	<input type="checkbox"/>	<input type="checkbox"/>	<input type="checkbox"/>	<input type="checkbox"/>	<input type="checkbox"/>	A B C D E F G H	<input type="checkbox"/>	A B C D E X
2	A B C D E X	<input type="checkbox"/>	<input type="checkbox"/>	<input type="checkbox"/>	<input type="checkbox"/>	<input type="checkbox"/>	A B C D E F G H	<input type="checkbox"/>	A B C D E X
3	A B C D E X	<input type="checkbox"/>	<input type="checkbox"/>	<input type="checkbox"/>	<input type="checkbox"/>	<input type="checkbox"/>	A B C D E F G H	<input type="checkbox"/>	A B C D E X
4	A B C D E X	<input type="checkbox"/>	<input type="checkbox"/>	<input type="checkbox"/>	<input type="checkbox"/>	<input type="checkbox"/>	A B C D E F G H	<input type="checkbox"/>	A B C D E X
5	A B C D E X	<input type="checkbox"/>	<input type="checkbox"/>	<input type="checkbox"/>	<input type="checkbox"/>	<input type="checkbox"/>	A B C D E F G H	<input type="checkbox"/>	A B C D E X
6	A B C D E X	<input type="checkbox"/>	<input type="checkbox"/>	<input type="checkbox"/>	<input type="checkbox"/>	<input type="checkbox"/>	A B C D E F G H	<input type="checkbox"/>	A B C D E X
7	A B C D E X	<input type="checkbox"/>	<input type="checkbox"/>	<input type="checkbox"/>	<input type="checkbox"/>	<input type="checkbox"/>	A B C D E F G H	<input type="checkbox"/>	A B C D E X
8	A B C D E X	<input type="checkbox"/>	<input type="checkbox"/>	<input type="checkbox"/>	<input type="checkbox"/>	<input type="checkbox"/>	A B C D E F G H	<input type="checkbox"/>	A B C D E X
9	A B C D E X	<input type="checkbox"/>	<input type="checkbox"/>	<input type="checkbox"/>	<input type="checkbox"/>	<input type="checkbox"/>	A B C D E F G H	<input type="checkbox"/>	A B C D E X
10	A B C D E X	<input type="checkbox"/>	<input type="checkbox"/>	<input type="checkbox"/>	<input type="checkbox"/>	<input type="checkbox"/>	A B C D E F G H	<input type="checkbox"/>	A B C D E X

- **Jaminan kesehatan yang dimiliki** adalah jaminan dalam bentuk kartu atau apapun yang dapat digunakan untuk pembiayaan kesehatan bila nama yang tertera dalam kartu atau lainnya melakukan perawatan kesehatan seperti: ke dokter, puskesmas, rumah sakit, dan sebagainya.
- **Keluhan kesehatan** adalah keadaan seseorang yang mengalami gangguan kesehatan atau kejiwaan, baik karena gangguan/penyakit yang sering dialami penduduk seperti panas, pilek, diare, pusing, sakit kepala, maupun karena penyakit akut, penyakit kronis (meskipun selama sebulan terakhir tidak mempunyai keluhan), kecelakaan, kriminalitas atau keluhan lainnya.
- **Terganggunya pekerjaan, sekolah, atau kegiatan sehari-hari** adalah tidak dapat melakukan kegiatan secara normal (bekerja, sekolah, atau kegiatan sehari-hari) sebagaimana biasanya.
- **Rawat jalan** adalah upaya anggota rumah tangga yang mempunyai keluhan kesehatan untuk memeriksakan diri dan mendapatkan pengobatan dengan mendatangi tempat-tempat pelayanan kesehatan modern atau tradisional tanpa menginap, termasuk mendatangi petugas kesehatan ke rumah.
- **Menggunakan jaminan kesehatan untuk rawat jalan** adalah bila biaya berobat jalan anggota rumah tangga seluruhnya atau sebagian dibiayai oleh penjamin kesehatan.

BLOK XII. KETERANGAN RAWAT INAP, TES COVID-19, DAN MEROKOK

No. urut ART	DALAM SETAHUN TERAKHIR, APAKAH (nama) PERNAH DIRAWAT INAP?	DALAM SETAHUN TERAKHIR, DI MANA SAJA TEMPAT (nama) DIRAWAT INAP?	DALAM SETAHUN TERAKHIR, BERAPA HARI (nama) DIRAWAT INAP?	JAMINAN KESEHATAN APA SAJA YANG DIGUNAKAN (nama) UNTUK RAWAT INAP?	APAKAH (nama) PERNAH MELAKUKAN RAPID TEST ATAU SWAB TEST-PCR UNTUK COVID-19?	Jika P1205 Kode A dilingkari	Jika P1205 Kode B dilingkari	Untuk ART berumur 5 tahun ke atas		
	1.Ya 5.Tidak 1205 ←	A.RS Pemerintah B.RS Swasta C.Praktik bidan D.Klinik/Praktik dokter bersama E.Puskesmas F.Praktik pengobatan tradisional/ alternatif G.Lainnya	(Hari)	A. BPJS Kesehatan Penerima Bantuan Iuran (PBI) B. BPJS Kesehatan Non-PBI/ Mandiri C. Jamkesda D. Asuransi swasta E. Perusahaan/kantor X. Tidak menggunakan	A.Ya, pernah rapid test B.Ya, pernah swab test-PCR X.Tidak pernah 1208 ←	APA SAJA ALASAN (nama) MELAKUKAN RAPID TEST UNTUK COVID-19? (Kode)	APA SAJA ALASAN (nama) MELAKUKAN SWAB TEST-PCR UNTUK COVID-19? (Kode)	SELAMA SEBULAN TERAKHIR, APAKAH (nama) MEROKOK TEMBAKAU? 1.Ya, setiap hari 2.Ya, tidak setiap hari 5.Tidak → 1210 8.Tidak tahu ART berikutnya/ Blok XIII	SELAMA SEBULAN TERAKHIR, BERAPA RATA-RATA PER MINGGU YANG (nama) HISAP? (Batang)	APAKAH DULU, SEBELUM SEBULAN TERAKHIR (nama) PERNAH MEROKOK TEMBAKAU? 1.Ya, setiap hari 2.Ya, tidak setiap hari 5.Tidak 8.Tidak tahu
401	1201	1202	1203	1204	1205	1206	1207	1208	1209	1210
1	<input type="checkbox"/>	A B C D E F G	<input type="checkbox"/> <input type="checkbox"/> <input type="checkbox"/>	A B C D E X	A B X	A B C D E F	A B C D E F G	<input type="checkbox"/>	<input type="checkbox"/> <input type="checkbox"/> <input type="checkbox"/>	<input type="checkbox"/>
2	<input type="checkbox"/>	A B C D E F G	<input type="checkbox"/> <input type="checkbox"/> <input type="checkbox"/>	A B C D E X	A B X	A B C D E F	A B C D E F G	<input type="checkbox"/>	<input type="checkbox"/> <input type="checkbox"/> <input type="checkbox"/>	<input type="checkbox"/>
3	<input type="checkbox"/>	A B C D E F G	<input type="checkbox"/> <input type="checkbox"/> <input type="checkbox"/>	A B C D E X	A B X	A B C D E F	A B C D E F G	<input type="checkbox"/>	<input type="checkbox"/> <input type="checkbox"/> <input type="checkbox"/>	<input type="checkbox"/>
4	<input type="checkbox"/>	A B C D E F G	<input type="checkbox"/> <input type="checkbox"/> <input type="checkbox"/>	A B C D E X	A B X	A B C D E F	A B C D E F G	<input type="checkbox"/>	<input type="checkbox"/> <input type="checkbox"/> <input type="checkbox"/>	<input type="checkbox"/>
5	<input type="checkbox"/>	A B C D E F G	<input type="checkbox"/> <input type="checkbox"/> <input type="checkbox"/>	A B C D E X	A B X	A B C D E F	A B C D E F G	<input type="checkbox"/>	<input type="checkbox"/> <input type="checkbox"/> <input type="checkbox"/>	<input type="checkbox"/>
6	<input type="checkbox"/>	A B C D E F G	<input type="checkbox"/> <input type="checkbox"/> <input type="checkbox"/>	A B C D E X	A B X	A B C D E F	A B C D E F G	<input type="checkbox"/>	<input type="checkbox"/> <input type="checkbox"/> <input type="checkbox"/>	<input type="checkbox"/>
7	<input type="checkbox"/>	A B C D E F G	<input type="checkbox"/> <input type="checkbox"/> <input type="checkbox"/>	A B C D E X	A B X	A B C D E F	A B C D E F G	<input type="checkbox"/>	<input type="checkbox"/> <input type="checkbox"/> <input type="checkbox"/>	<input type="checkbox"/>
8	<input type="checkbox"/>	A B C D E F G	<input type="checkbox"/> <input type="checkbox"/> <input type="checkbox"/>	A B C D E X	A B X	A B C D E F	A B C D E F G	<input type="checkbox"/>	<input type="checkbox"/> <input type="checkbox"/> <input type="checkbox"/>	<input type="checkbox"/>
9	<input type="checkbox"/>	A B C D E F G	<input type="checkbox"/> <input type="checkbox"/> <input type="checkbox"/>	A B C D E X	A B X	A B C D E F	A B C D E F G	<input type="checkbox"/>	<input type="checkbox"/> <input type="checkbox"/> <input type="checkbox"/>	<input type="checkbox"/>
10	<input type="checkbox"/>	A B C D E F G	<input type="checkbox"/> <input type="checkbox"/> <input type="checkbox"/>	A B C D E X	A B X	A B C D E F	A B C D E F G	<input type="checkbox"/>	<input type="checkbox"/> <input type="checkbox"/> <input type="checkbox"/>	<input type="checkbox"/>

• **Rapid Test** adalah tes cepat Covid-19 yang bertujuan untuk mendeteksi kasus secara dini dan dilakukan dengan mengambil darah untuk melihat antibodi.

• **Swab Test-PCR** adalah tes Covid-19 melalui pengambilan sampel pada *nasofaring* (rongga hidung) dan atau *orofarings* (tenggorokan) dengan cara mengusap (*swab*) rongga *nasofaring* dan atau *orofaring* dengan menggunakan alat seperti kapas lidi khusus. Adapun PCR adalah singkatan dari *polymerase chain reaction* yang merupakan metode pemeriksaan Covid-19 dengan mendeteksi DNA virus. *Swab test-PCR* merupakan uji yang direkomendasikan untuk penegakan diagnosa Covid-19.

Kode 1206: Alasan Melakukan Rapid Test untuk Covid-19

- A. Syarat melakukan perjalanan
- B. Syarat untuk mendapatkan layanan kesehatan
- C. Kewajiban dari tempat kerja
- D. Khawatir terhadap kondisi kesehatan
- E. Pernah kontak erat dengan pasien positif Covid-19
- F. Lainnya

Kode 1207: Alasan Melakukan Swab test-PCR untuk Covid-19

- A. Syarat melakukan perjalanan
- B. Syarat untuk mendapatkan layanan kesehatan
- C. Kewajiban dari tempat kerja
- D. Khawatir terhadap kondisi kesehatan
- E. Pernah kontak erat dengan pasien positif Covid-19
- F. Tindak lanjut dari hasil *rapid test* positif
- G. Lainnya

BLOK XIII. KETERANGAN PEMANFAATAN JAMINAN KESEHATAN

No. Urut ART	Isikan kode 1 jika 1101 pilihan A, B, atau C dilingkari. (memiliki JKN/ Jamkesda) Lainnya kode 0 1 → 1302 0 → ART berikutnya	DALAM SETAHUN TERAKHIR, APAKAH (nama) PERNAH MEMANFAATKAN JKN/ JAMKESDA UNTUK PEMERIKSAAN KESEHATAN? 1. Ya 1304 ← 5. Tidak	APA SAJA ALASAN (nama) TIDAK PERNAH MEMANFAATKAN JKN/JAMKESDA UNTUK PEMERIKSAAN KESEHATAN? A. Tidak mengalami keluhan kesehatan B. Mengobati sendiri C. Tidak tahu cara memanfaatkan jaminan kesehatan D. Prosedur/persyaratan sulit dipenuhi E. Kartu JKN tidak aktif F. Tidak ada faskes yang mudah dijangkau dari rumah responden G. Tidak ada petugas pemberi pelayanan jaminan kesehatan H. Tidak ada biaya (transportasi, dll.) I. Waktu tunggu pelayanan lama/antre panjang J. Menggunakan asuransi selain JKN/Jamkesda K. Lainnya	DALAM SETAHUN TERAKHIR, APAKAH (nama) PERNAH DITOLAK PERIKSA KESEHATAN MENGGUNAKAN JKN/ JAMKESDA? 1. Ya 5. Tidak 1306 ←	APA SAJA ALASAN (nama) MENGALAMI PENOLAKAN PERIKSA KESEHATAN MENGGUNAKAN JKN/JAMKESDA TERSEBUT? A. Tidak memenuhi prosedur B. Tidak sesuai jadwal pelayanan C. Jenis pelayanan yang diminta tidak dicakup D. Tidak ada tenaga medis yang dibutuhkan sebagai pemberi layanan E. Tidak ada obat F. Tidak memiliki pemeriksaan penunjang G. Lainnya	DALAM SETAHUN TERAKHIR, APAKAH (nama) PERNAH MEMANFAATKAN JKN/ JAMKESDA UNTUK RAWAT INAP? 1. Ya 1308 ← 5. Tidak	APA SAJA ALASAN (nama) TIDAK PERNAH MEMANFAATKAN JKN/JAMKESDA UNTUK RAWAT INAP? A. Tidak mengalami gangguan kesehatan yang membutuhkan rawat inap B. Tidak tahu cara memanfaatkan jaminan kesehatan C. Prosedur/persyaratan sulit dipenuhi D. Kartu JKN tidak aktif E. Tidak ada faskes yang mudah dijangkau dari rumah responden F. Tidak ada petugas pemberi pelayanan jaminan kesehatan G. Tidak ada biaya (transportasi, akomodasi, dll.) H. Waktu tunggu pelayanan lama/antre panjang I. Menggunakan asuransi selain JKN/Jamkesda J. Lainnya	DALAM SETAHUN TERAKHIR, APAKAH (nama) PERNAH RAWAT INAP MENGGUNAKAN JKN/ JAMKESDA? 1. Ya 5. Tidak ART ← berikutnya	APA SAJA ALASAN (nama) MENGALAMI PENOLAKAN RAWAT INAP MENGGUNAKAN JKN/JAMKESDA TERSEBUT? A. Tidak memenuhi prosedur B. Tidak sesuai jadwal pelayanan C. Jenis pelayanan yang diminta tidak dicakup D. Tidak ada tenaga medis yang dibutuhkan sebagai pemberi layanan E. Tidak ada obat F. Tidak memiliki pemeriksaan penunjang G. Tidak ada kamar H. Lainnya
401	1301	1302	1303	1304	1305	1306	1307	1308	1309
1	<input type="checkbox"/>	<input type="checkbox"/>	A B C D E F G H I J K	<input type="checkbox"/>	A B C D E F G	<input type="checkbox"/>	A B C D E F G H I J	<input type="checkbox"/>	A B C D E F G H
2	<input type="checkbox"/>	<input type="checkbox"/>	A B C D E F G H I J K	<input type="checkbox"/>	A B C D E F G	<input type="checkbox"/>	A B C D E F G H I J	<input type="checkbox"/>	A B C D E F G H
3	<input type="checkbox"/>	<input type="checkbox"/>	A B C D E F G H I J K	<input type="checkbox"/>	A B C D E F G	<input type="checkbox"/>	A B C D E F G H I J	<input type="checkbox"/>	A B C D E F G H
4	<input type="checkbox"/>	<input type="checkbox"/>	A B C D E F G H I J K	<input type="checkbox"/>	A B C D E F G	<input type="checkbox"/>	A B C D E F G H I J	<input type="checkbox"/>	A B C D E F G H
5	<input type="checkbox"/>	<input type="checkbox"/>	A B C D E F G H I J K	<input type="checkbox"/>	A B C D E F G	<input type="checkbox"/>	A B C D E F G H I J	<input type="checkbox"/>	A B C D E F G H
6	<input type="checkbox"/>	<input type="checkbox"/>	A B C D E F G H I J K	<input type="checkbox"/>	A B C D E F G	<input type="checkbox"/>	A B C D E F G H I J	<input type="checkbox"/>	A B C D E F G H
7	<input type="checkbox"/>	<input type="checkbox"/>	A B C D E F G H I J K	<input type="checkbox"/>	A B C D E F G	<input type="checkbox"/>	A B C D E F G H I J	<input type="checkbox"/>	A B C D E F G H
8	<input type="checkbox"/>	<input type="checkbox"/>	A B C D E F G H I J K	<input type="checkbox"/>	A B C D E F G	<input type="checkbox"/>	A B C D E F G H I J	<input type="checkbox"/>	A B C D E F G H
9	<input type="checkbox"/>	<input type="checkbox"/>	A B C D E F G H I J K	<input type="checkbox"/>	A B C D E F G	<input type="checkbox"/>	A B C D E F G H I J	<input type="checkbox"/>	A B C D E F G H
10	<input type="checkbox"/>	<input type="checkbox"/>	A B C D E F G H I J K	<input type="checkbox"/>	A B C D E F G	<input type="checkbox"/>	A B C D E F G H I J	<input type="checkbox"/>	A B C D E F G H

- **Pemeriksaan kesehatan** yang dimaksudkan disini adalah pemeriksaan kesehatan baik dalam keadaan memiliki keluhan maupun tidak dalam keadaan memiliki keluhan. Contoh pemeriksaan tidak dalam keluhan adalah pemeriksaan kehamilan, imunisasi, keluarga berencana, dan lainnya.
- Responden tergolong **pernah memanfaatkan JKN/Jamkesda untuk pemeriksaan kesehatan** apabila responden pernah memanfaatkan JKN/Jamkesda untuk pemeriksaan kesehatan sampai dengan pemeriksaan kesehatan tersebut selesai.
- Responden tergolong **pernah memanfaatkan JKN/Jamkesda untuk rawat inap** apabila responden pernah memanfaatkan JKN/Jamkesda untuk rawat inap sampai dengan rawat inap tersebut selesai.

PERTANYAAN	BALITA 1	BALITA 2	BALITA 3
Nama dan No. Urut (Salin dari Blok IV 402 dan 401):__ ____ ____ __
Nama & No. Urut Pemberi Informasi__ ____ ____ __

BLOK XIV. KETERANGAN IMUNISASI, ASI, DAN MP-ASI (DITANYAKAN UNTUK SEMUA ANGGOTA RUMAH TANGGA UMUR 0-59 BULAN)

1401. Umur (<i>nama balita</i>) dalam bulan (Hitung dari Blok IV 406)	<input type="text"/> <input type="text"/> bulan	<input type="text"/> <input type="text"/> bulan	<input type="text"/> <input type="text"/> bulan
--	---	---	---

IMUNISASI BALITA

SAYA AKAN MENANYAKAN BEBERAPA PERTANYAAN MENGENAI IMUNISASI

1402. SELAMA PANDEMI COVID-19 (MARET 2020 S.D. SAAT PENCACAHAN), BAGAIMANA PEMBERIAN IMUNISASI (<i>nama balita</i>)?	Imunisasi sesuai jadwal 1 → 1404 Menunda pemberian imunisasi 2 Tidak diberikan imunisasi 3 Sudah menerima imunisasi lengkap 4 → 1404	Imunisasi sesuai jadwal 1 → 1404 Menunda pemberian imunisasi 2 Tidak diberikan imunisasi 3 Sudah menerima imunisasi lengkap 4 → 1404	Imunisasi sesuai jadwal 1 → 1404 Menunda pemberian imunisasi 2 Tidak diberikan imunisasi 3 Sudah menerima imunisasi lengkap 4 → 1404
1403. (<i>Jika 1402=2 atau 3</i>) APA ALASAN UTAMA MENUNDA ATAU TIDAK MEMBERIKAN IMUNISASI KEPADA (<i>nama balita</i>)?	Khawatir terpapar Covid-19 1 Fasilitas kesehatan tidak beroperasi 2 Tidak ada biaya 3 Lainnya, <i>tuliskan:</i> 4	Khawatir terpapar Covid-19 1 Fasilitas kesehatan tidak beroperasi 2 Tidak ada biaya 3 Lainnya, <i>tuliskan:</i> 4	Khawatir terpapar Covid-19 1 Fasilitas kesehatan tidak beroperasi 2 Tidak ada biaya 3 Lainnya, <i>tuliskan:</i> 4
1404. APAKAH BAPAK/IBU MEMPUNYAI BUKU KIA/KMS ATAU KARTU BEROBAT/DOKUMEN LAIN YANG TERTULIS TANGGAL IMUNISASI (<i>nama balita</i>)? BOLEHKAH SAYA MELIHATNYA?	Ya, dapat ditunjukkan 1 → 1406 Ya, tidak dapat ditunjukkan 2 → 1408 Tidak ada kartu/buku 5	Ya, dapat ditunjukkan 1 → 1406 Ya, tidak dapat ditunjukkan 2 → 1408 Tidak ada kartu/buku 5	Ya, dapat ditunjukkan 1 → 1406 Ya, tidak dapat ditunjukkan 2 → 1408 Tidak ada kartu/buku 5
1405. APAKAH BAPAK/IBU PERNAH MEMPUNYAI BUKU KIA/KMS ATAU KARTU BEROBAT/DOKUMEN LAIN YANG TERTULIS TANGGAL IMUNISASI (<i>nama balita</i>)?	Ya 1 → 1408 Tidak 5 → 1408	Ya 1 → 1408 Tidak 5 → 1408	Ya 1 → 1408 Tidak 5 → 1408

1406. Salin dari kartu, tanggal, bulan, dan tahun imunisasi untuk setiap jenis imunisasi. Tulis '44' di kolom tanggal, bulan, dan tahun, jika kartu menunjukkan bahwa imunisasi diberikan, tetapi tanggal, bulan, dan tahun tidak ada.	Tanggal Bulan Tahun	Tanggal Bulan Tahun	Tanggal Bulan Tahun
a. BCG	__ __	__ __	__ __
b. POLIO 1	__ __	__ __	__ __
c. POLIO 2	__ __	__ __	__ __
d. POLIO 3	__ __	__ __	__ __
e. POLIO 4	__ __	__ __	__ __

PERTANYAAN	BALITA 1			BALITA 2			BALITA 3		
Nama dan No. Urut (Salin dari Blok IV 402 dan 401):__ __		__ __		__ __		
	Tanggal	Bulan	Tahun	Tanggal	Bulan	Tahun	Tanggal	Bulan	Tahun
f. DPT 1	__ __	__ __	__ __	__ __	__ __	__ __	__ __	__ __	__ __
g. DPT 2	__ __	__ __	__ __	__ __	__ __	__ __	__ __	__ __	__ __
h. DPT 3	__ __	__ __	__ __	__ __	__ __	__ __	__ __	__ __	__ __
i. HB KETIKA LAHIR	__ __	__ __	__ __	__ __	__ __	__ __	__ __	__ __	__ __
j. HB 1	__ __	__ __	__ __	__ __	__ __	__ __	__ __	__ __	__ __
k. HB 2	__ __	__ __	__ __	__ __	__ __	__ __	__ __	__ __	__ __
l. HB 3	__ __	__ __	__ __	__ __	__ __	__ __	__ __	__ __	__ __
m. CAMPAK	__ __	__ __	__ __	__ __	__ __	__ __	__ __	__ __	__ __
n. MMR	__ __	__ __	__ __	__ __	__ __	__ __	__ __	__ __	__ __
1407. APAKAH (<i>nama balita</i>) MENERIMA IMUNISASI DASAR, YANG TIDAK TERCATAT DALAM KARTU, TERMASUK IMUNISASI YANG DITERIMA SAAT PEKAN IMUNISASI NASIONAL? <i>Lingkari kode 1 jika responden menyebutkan jenis imunisasi dasar (lihat pertanyaan 1406).</i>	Ya 1 → 1406 <i>(Tanyakan jenis imunisasinya tulis '66' pada kolom tanggal, bulan, dan tahun yang bersangkutan di 1406. Jika imunisasi tidak diberikan, tuliskan '00')</i> Tidak 5 → 1419 Tidak Tahu 8 → 1419			Ya 1 → 1406 <i>(Tanyakan jenis imunisasinya tulis '66' pada kolom tanggal, bulan, dan tahun yang bersangkutan di 1406. Jika imunisasi tidak diberikan, tuliskan '00')</i> Tidak 5 → 1419 Tidak Tahu 8 → 1419			Ya 1 → 1406 <i>(Tanyakan jenis imunisasinya tulis '66' pada kolom tanggal, bulan, dan tahun yang bersangkutan di 1406. Jika imunisasi tidak diberikan, tuliskan '00')</i> Tidak 5 → 1419 Tidak Tahu 8 → 1419		
UNTUK BALITA YANG TIDAK MEMPUNYAI ATAU TIDAK DAPAT MENUNJUKKAN KARTU IMUNISASI									
1408. APAKAH (<i>nama balita</i>) PERNAH MENDAPAT IMUNISASI UNTUK MELINDUNGINYA DARI BERBAGAI PENYAKIT?	Ya 1 Tidak 5 → 1419 Tidak Tahu 8 → 1419			Ya 1 Tidak 5 → 1419 Tidak Tahu 8 → 1419			Ya 1 Tidak 5 → 1419 Tidak Tahu 8 → 1419		
1409. APAKAH (<i>nama balita</i>) PERNAH MENDAPAT VAKSIN BCG UNTUK MENCEGAH PENYAKIT TBC – BIASANYA DISUNTIKAN PADA LENGAN ATAU BAHU DAN MENIMBULKAN BEKAS LUKA–?	Ya 1 Tidak 5 Tidak tahu 8			Ya 1 Tidak 5 Tidak tahu 8			Ya 1 Tidak 5 Tidak tahu 8		
1410. APAKAH (<i>nama balita</i>) PERNAH MENDAPAT VAKSIN UNTUK MENCEGAH PENYAKIT POLIO – YANG “DITETESKAN KE MULUT” –?	Ya 1 Tidak 5 → 1413 Tidak Tahu 8 → 1413			Ya 1 Tidak 5 → 1413 Tidak Tahu 8 → 1413			Ya 1 Tidak 5 → 1413 Tidak Tahu 8 → 1413		

PERTANYAAN	BALITA 1	BALITA 2	BALITA 3
Nama dan No. Urut (Salin dari Blok IV 402 dan 401):__ ____ ____ __
1411. KAPAN VAKSIN POLIO PERTAMA DITERIMA (<i>nama balita</i>), APAKAH PADA SEBULAN PERTAMA KELAHIRAN ATAU SETELAHNYA?	Sebulan pertama 1 Setelah sebulan pertama 2	Sebulan pertama 1 Setelah sebulan pertama 2	Sebulan pertama 1 Setelah sebulan pertama 2
1412. SUDAH BERAPA KALI (<i>nama balita</i>) MENDAPATKAN VAKSIN POLIO?	____ kali	____ kali	____ kali
1413. APAKAH (<i>nama balita</i>) PERNAH MENDAPAT VAKSIN DPT – YAITU SUNTIKAN DI PAHA ATAU BOKONG – UNTUK MENCEGAH PENYAKIT TETANUS, BATUK REJAN, ATAU DIPTERI? (Probing dengan menyatakan bahwa pemberian vaksin DPT kadang-kadang bersamaan dengan vaksin Polio)	Ya 1 Tidak 5 → 1415 Tidak Tahu 8 → 1415	Ya 1 Tidak 5 → 1415 Tidak Tahu 8 → 1415	Ya 1 Tidak 5 → 1415 Tidak Tahu 8 → 1415
1414. SUDAH BERAPA KALI (<i>nama balita</i>) MENDAPATKAN VAKSIN DPT?	____ kali	____ kali	____ kali
1415. APAKAH (<i>nama balita</i>) PERNAH MENDAPAT VAKSIN HEPATITIS B – YAITU SUNTIKAN DI PAHA ATAU BOKONG – UNTUK MENCEGAH PENYAKIT HEPATITIS B? (Probing dengan menyatakan bahwa pemberian vaksin Hepatitis B kadang-kadang bersamaan dengan vaksin Polio dan DPT)	Ya 1 Tidak 5 → 1418 Tidak Tahu 8 → 1418	Ya 1 Tidak 5 → 1418 Tidak Tahu 8 → 1418	Ya 1 Tidak 5 → 1418 Tidak Tahu 8 → 1418
1416. SUDAH BERAPA KALI (<i>nama balita</i>) MENDAPATKAN VAKSIN HEPATITIS B?	____ kali	____ kali	____ kali
1417. KAPAN VAKSINASI HEPATITIS B PERTAMA DITERIMA (<i>nama balita</i>), APAKAH PADA SEMINGGU PERTAMA SETELAH KELAHIRAN ATAU SETELAHNYA?	Seminggu pertama 1 Setelah seminggu pertama 2	Seminggu pertama 1 Setelah seminggu pertama 2	Seminggu pertama 1 Setelah seminggu pertama 2
1418. APAKAH (<i>nama balita</i>) PERNAH MENDAPAT SUNTIKAN CAMPAK ATAU MMR – YAITU PADA UMUR 9 BULAN ATAU LEBIH – UNTUK MENCEGAH PENYAKIT CAMPAK? i. CAMPAK	Ya 1 Tidak 5 Tidak tahu 8	Ya 1 Tidak 5 Tidak tahu 8	Ya 1 Tidak 5 Tidak tahu 8
ii. MMR	Ya 1 Tidak 5 Tidak tahu 8	Ya 1 Tidak 5 Tidak tahu 8	Ya 1 Tidak 5 Tidak tahu 8

PERTANYAAN	BALITA 1	BALITA 2	BALITA 3
Nama dan No. Urut (Salin dari Blok IV 402 dan 401):
A S I DAN MP-ASI DITANYAKAN UNTUK BADUTA (ANGGOTA RUMAH TANGGA UMUR 0-23 BULAN)			
Cek umur balita dari 1401, berikan tanda centang (√)			
Balita berumur 0-23 bulan Balita berumur ≥ 24 bulan	<input type="checkbox"/> → 1419 <input type="checkbox"/> → Balita berikutnya/Blok XV	<input type="checkbox"/> → 1419 <input type="checkbox"/> → Balita berikutnya/Blok XV	<input type="checkbox"/> → 1419 <input type="checkbox"/> → Balita berikutnya/Blok XV
1419. APAKAH (<i>nama baduta</i>) PERNAH DISUSUI/DIBERI AIR SUSU IBU (ASI)?	Ya 1 Tidak 5 → 1421 Tidak tahu 8 → 1421	Ya 1 Tidak 5 → 1421 Tidak tahu 8 → 1421	Ya 1 Tidak 5 → 1421 Tidak tahu 8 → 1421
1420. A. APAKAH SAAT INI (<i>nama baduta</i>) MASIH DIBERI ASI?	Ya 1 Tidak 5 → 1420.C	Ya 1 Tidak 5 → 1420.C	Ya 1 Tidak 5 → 1420.C
B. APAKAH SEJAK LAHIR SAMPAI 24 JAM TERAKHIR (<i>nama baduta</i>) HANYA MENDAPAT ASI SAJA DAN TIDAK PERNAH DIBERI MINUMAN (CAIRAN) ATAU MAKANAN SELAIN ASI?	Ya 1 Tidak 5	Ya 1 Tidak 5	Ya 1 Tidak 5
C. LAMANYA PEMBERIAN ASI: I. TANPA MAKANAN PENDAMPING II. DENGAN MAKANAN PENDAMPING	C. ____ bulan I. ____ bulan II. ____ bulan	C. ____ bulan I. ____ bulan II. ____ bulan	C. ____ bulan I. ____ bulan II. ____ bulan
1421. APAKAH (<i>nama baduta</i>) MENERIMA CAIRAN/MAKANAN SELAMA SEHARIAN KEMARIN, MULAI DARI PAGI HINGGA MALAM HARI?	Ya 1 <input type="checkbox"/> kali Tidak 5 } Balita berikutnya/ Blok XV Tidak tahu 8 }	Ya 1 <input type="checkbox"/> kali Tidak 5 } Balita berikutnya/ Blok XV Tidak tahu 8 }	Ya 1 <input type="checkbox"/> kali Tidak 5 } Balita berikutnya/ Blok XV Tidak tahu 8 }
1422. SAYA INGIN MENANYAKAN TENTANG CAIRAN/MAKANAN YANG DITERIMA (<i>nama baduta</i>) DALAM 24 JAM TERAKHIR, APAKAH (<i>nama baduta</i>) MAKAN/MINUM:	Ya Tidak Tidak tahu a) 1 5 8 b) 1 5 8 c) 1 5 8 d) 1 5 8 e) 1 5 8 f) 1 5 8 g) 1 5 8 h) 1 5 8 i) 1 5 8	Ya Tidak Tidak tahu a) 1 5 8 b) 1 5 8 c) 1 5 8 d) 1 5 8 e) 1 5 8 f) 1 5 8 g) 1 5 8 h) 1 5 8 i) 1 5 8	Ya Tidak Tidak tahu a) 1 5 8 b) 1 5 8 c) 1 5 8 d) 1 5 8 e) 1 5 8 f) 1 5 8 g) 1 5 8 h) 1 5 8 i) 1 5 8

PERTANYAAN	PEREMPUAN PERNAH KAWIN (PPK) UMUR 10-54 TAHUN (1)	PEREMPUAN PERNAH KAWIN (PPK) UMUR 10-54 TAHUN (2)	PEREMPUAN PERNAH KAWIN (PPK) UMUR 10-54 TAHUN (3)
Nama dan No. Urut: Umur (<i>Salin dari Blok IV 407</i>): Nama & No. Urut Pemberi Informasi (<i>Salin dari Blok IV 402 & 401</i>): tahun tahun tahun

**KETERANGAN TENTANG PENOLONG PERSALINAN DAN KELUARGA BERENCANA
(DITANYAKAN KEPADA SEMUA PEREMPUAN PERNAH KAWIN (PPK) UMUR 10-54 TAHUN)**

BLOK XV. PENOLONG PERSALINAN

1501.A. APAKAH (<i>nama</i>) PERNAH HAMIL? B. UMUR BERAPAKAH (<i>nama</i>) PADA SAAT HAMIL PERTAMA?	A) Ya..... 1 Tidak... 5→ PPK berikutnya/Blok XVI B) ____ tahun	A) Ya..... 1 Tidak... 5→ PPK berikutnya/Blok XVI B) ____ tahun	A) Ya... 1 Tidak ... 5→ PPK berikutnya/Blok XVI B) ____ tahun
1502. A. APAKAH (<i>nama</i>) PERNAH MELAHIRKAN ANAK LAHIR HIDUP? B. UMUR BERAPAKAH (<i>nama</i>) PADA SAAT MELAHIRKAN ANAK LAHIR HIDUP YANG PERTAMA KALI?	A) Ya..... 1 Tidak.... 5→ PPK berikutnya/Blok XVI B) ____ tahun	A) Ya..... 1 Tidak.... 5→ PPK berikutnya/Blok XVI B) ____ tahun	A) Ya... 1 Tidak...5→ PPK berikutnya/Blok XVI B) ____ tahun
1503. KAPAN MELAHIRKAN ANAK LAHIR HIDUP YANG TERAKHIR?	2 tahun yang lalu atau kurang...1 Lebih dari 2 tahun yang lalu.....2 PPK berikutnya/Blok XVI ←	2 tahun yang lalu atau kurang...1 Lebih dari 2 tahun yang lalu.....2 PPK berikutnya/Blok XVI ←	2 tahun yang lalu atau kurang...1 Lebih dari 2 tahun yang lalu.....2 PPK berikutnya/Blok XVI ←
1504.A. DI MANA (<i>nama</i>) MELAHIRKAN (<i>nama anak lahir hidup yang terakhir</i>)?	RS Pemerintah/RS Swasta..... 1 Rumah bersalin/Klinik..... 2 Puskesmas 3 Pustu 4 Praktik nakes 5 Polindes/Poskesdes 6 Rumah 7 Lainnya, (<i>tuliskan</i>): 8	RS Pemerintah/RS Swasta..... 1 Rumah bersalin/Klinik..... 2 Puskesmas 3 Pustu 4 Praktik nakes 5 Polindes/Poskesdes 6 Rumah 7 Lainnya, (<i>tuliskan</i>): 8	RS Pemerintah/RS Swasta..... 1 Rumah bersalin/Klinik 2 Puskesmas 3 Pustu 4 Praktik nakes 5 Polindes/Poskesdes 6 Rumah 7 Lainnya, (<i>tuliskan</i>): 8
B. SIAPA YANG MENOLONG PROSES KELAHIRAN TERAKHIR? (<i>Probing</i> : Jika responden menjawab tidak ada yang menolong, tanyakan "APAKAH ADA ORANG DEWASA YANG MENEMANI PADA SAAT MELAHIRKAN?")	Dokter kandungan 1 Dokter umum 2 Bidan 3 Perawat 4 Dukun beranak/paraji..... 5 Lainnya 6 Tidak ada 7	Dokter kandungan 1 Dokter umum 2 Bidan 3 Perawat 4 Dukun beranak/paraji..... 5 Lainnya 6 Tidak ada 7	Dokter kandungan 1 Dokter umum 2 Bidan 3 Perawat 4 Dukun beranak/paraji..... 5 Lainnya 6 Tidak ada 7
C. BERAPA BERAT (<i>nama anak lahir hidup yang terakhir</i>) KETIKA DILAHIRKAN?	< 2,5 kg 1 ≥ 2,5 kg 2 Tidak ditimbang 5 Tidak tahu 8	< 2,5 kg 1 ≥ 2,5 kg 2 Tidak ditimbang 5 Tidak tahu 8	< 2,5 kg 1 ≥ 2,5 kg 2 Tidak ditimbang 5 Tidak tahu 8

PERTANYAAN	PEREMPUAN PERNAH KAWIN (PPK) UMUR 10-54 TAHUN (1)	PEREMPUAN PERNAH KAWIN (PPK) UMUR 10-54 TAHUN (2)	PEREMPUAN PERNAH KAWIN (PPK) UMUR 10-54 TAHUN (3)
Nama dan No. Urut: Umur (<i>Salin dari Blok IV 407</i>): Nama & No. Urut Pemberi Informasi (<i>Salin dari Blok IV 402 & 401</i>): tahun tahun tahun
1505.A. APAKAH (<i>nama anak lahir hidup yang terakhir</i>) SESAAT SETELAH LAHIR DILETAKKAN DI DADA IBU (INISIASI MENYUSUI DINI/IMD)?	Ya 1 Tidak 5 PPK berikutnya/Blok XVI ←	Ya 1 Tidak 5 PPK berikutnya/Blok XVI ←	Ya 1 Tidak 5 PPK berikutnya/Blok XVI ←
B.KAPAN (<i>nama anak lahir hidup yang terakhir</i>) MULAI DILETAKKAN DI DADA IBU SETELAH DILAHIRKAN?	< 1 jam 1 ≥ 1 jam 2	< 1 jam 1 ≥ 1 jam 2	< 1 jam 1 ≥ 1 jam 2
C.BERAPA LAMA PROSES MENEMPELKAN BAYI BARU LAHIR DI DADA IBU?	< 1 jam 1 ≥ 1 jam 2	< 1 jam 1 ≥ 1 jam 2	< 1 jam 1 ≥ 1 jam 2

BLOK XVI. KELUARGA BERENCANA

1601. APAKAH (<i>nama/pasangan</i>) PERNAH/SEDANG MENGGUNAKAN ALAT KB ATAU CARA TRADISIONAL UNTUK MENUNDA ATAU MENCEGAH KEHAMILAN?	Ya, pernah 1 → 1605 Ya, sedang 2 Tidak 5 → 1606	Ya, pernah 1 → 1605 Ya, sedang 2 Tidak 5 → 1606	Ya, pernah 1 → 1605 Ya, sedang 2 Tidak 5 → 1606
1602. ALAT KB ATAU CARA TRADISIONAL APA YANG SEDANG DIGUNAKAN? Jika (<i>nama</i>) menyebutkan lebih dari satu, lingkari kode terkecil.	Sterilisasi wanita/tubektomi/MOW 1 Sterilisasi pria/vasektomi/MOP 2 IUD/AKDR/spiral 3 Suntikan 4 Susuk KB/implan 5 Pil 6 Kondom pria/karet KB 7 Intravag/kondom wanita/diafragma 8 Metode menyusui alami 9 Pantang berkala/kalender 10 Lainnya, tuliskan: 11	Sterilisasi wanita/ tubektomi/MOW .. 1 Sterilisasi pria/vasektomi/MOP 2 IUD/AKDR/spiral 3 Suntikan 4 Susuk KB/implan 5 Pil 6 Kondom pria/karet KB 7 Intravag/kondom wanita/diafragma .. 8 Metode menyusui alami 9 Pantang berkala/kalender 10 Lainnya, tuliskan: 11	Sterilisasi wanita/ tubektomi/MOW... 1 Sterilisasi pria/vasektomi/MOP 2 IUD/AKDR/spiral 3 Suntikan 4 Susuk KB/implan 5 Pil 6 Kondom pria/karet KB 7 Intravag/kondom wanita/diafragma... 8 Metode menyusui alami 9 Pantang berkala/kalender 10 Lainnya, tuliskan: 11

PERTANYAAN	PEREMPUAN PERNAH KAWIN (PPK) UMUR 10-54 TAHUN (1)	PEREMPUAN PERNAH KAWIN (PPK) UMUR 10-54 TAHUN (2)	PEREMPUAN PERNAH KAWIN (PPK) UMUR 10-54 TAHUN (3)
Nama dan No. Urut: Umur (<i>Salin dari Blok IV 407</i>): Nama & No. Urut Pemberi Informasi: tahun tahun tahun
1603. JIKA MENGGUNAKAN ALAT KB MODERN (1602 = 1-8), DI MANA (<i>nama/pasangan</i>) MEMPEROLEH (ALAT KB) TERAKHIR KALI?	Rumah sakit..... 1 Puskesmas/Pustu/Klinik..... 2 TKBK/TMK/MUYAN..... 3 Polindes/Poskesdes..... 4 Posyandu/PosKB/PPKBD..... 5 Rumah bersalin..... 6 Praktik dokter umum/kandungan..... 7 Praktik bidan/bidan di desa/ perawat..... 8 Apotek/toko obat..... 9 Lainnya, tuliskan: 10	Rumah sakit..... 1 Puskesmas/Pustu/Klinik..... 2 TKBK/TMK/MUYAN..... 3 Polindes/Poskesdes..... 4 Posyandu/PosKB/PPKBD..... 5 Rumah bersalin..... 6 Praktik dokter umum/kandungan..... 7 Praktik bidan/bidan di desa/ perawat..... 8 Apotek/toko obat..... 9 Lainnya, tuliskan: 10	Rumah sakit..... 1 Puskesmas/Pustu/Klinik..... 2 TKBK/TMK/MUYAN..... 3 Polindes/Poskesdes..... 4 Posyandu/PosKB/PPKBD..... 5 Rumah bersalin..... 6 Praktik dokter umum/kandungan..... 7 Praktik bidan/bidan di desa/ perawat..... 8 Apotek/toko obat..... 9 Lainnya, tuliskan: 10
1604. APAKAH (<i>nama/pasangan</i>) PERNAH BERHENTI/BERGANTI ALAT/ CARA KB?	Ya..... 1 Tidak..... 5 → 1606	Ya..... 1 Tidak..... 5 → 1606	Ya..... 1 Tidak..... 5 → 1606
1605. APAKAH ALAT/CARA KB YANG DIGUNAKAN SEBELUMNYA?	IUD/AKDR/spiral..... 1 Suntikan..... 2 Susuk KB/implan..... 3 Pil..... 4 Kondom pria/karet KB..... 5 Lainnya, tuliskan: 6	IUD/AKDR/spiral..... 1 Suntikan..... 2 Susuk KB/implan..... 3 Pil..... 4 Kondom pria/karet KB..... 5 Lainnya, tuliskan: 6	IUD/AKDR/spiral..... 1 Suntikan..... 2 Susuk KB/implan..... 3 Pil..... 4 Kondom pria/karet KB..... 5 Lainnya, tuliskan: 6
1606. APAKAH SAAT INI (<i>nama</i>) SEDANG HAMIL?	Ya..... 1 Tidak..... 5 → 1608	Ya..... 1 Tidak..... 5 → 1608	Ya..... 1 Tidak..... 5 → 1608
1607. BILA YA, SAYA AKAN BERTANYA TENTANG KEHAMILAN (<i>nama</i>) SAAT INI. KETIKA (<i>nama</i>) TAHU BAHWA (<i>nama</i>) HAMIL, APAKAH (<i>nama</i>) INGIN HAMIL PADA SAAT ITU?	Ya..... 1 Tidak..... 5	Ya..... 1 Tidak..... 5	Ya..... 1 Tidak..... 5
Pertanyaan 1608-1609 untuk perempuan pernah kawin (PPK) yang tidak menggunakan alat KB (1601 = 1 atau 5)			
1608. SAYA INGIN BERTANYA TENTANG RENCANA KE DEPAN. APAKAH (<i>nama</i>) INGIN PUNYA ANAK/ANAK LAGI, ATAU LEBIH SUKA TIDAK MEMPUNYAI ANAK/ANAK LAGI?	Ya, segera ingin punya anak/ anak lagi (< 2 tahun)..... 1 Ya, ingin punya anak lagi kemudian (≥ 2 tahun)..... 2 Tidak..... 5	Ya, segera ingin punya anak/ anak lagi (< 2 tahun)..... 1 Ya, ingin punya anak lagi kemudian (≥ 2 tahun)..... 2 Tidak..... 5	Ya, segera ingin punya anak/ anak lagi (< 2 tahun)..... 1 Ya, ingin punya anak lagi kemudian (≥ 2 tahun)..... 2 Tidak..... 5
1609. APAKAH ALASAN UTAMA TIDAK MENGGUNAKAN ALAT/CARA KB?	Alasan fertilitas..... 1 Tidak setuju KB..... 2 Tidak tahu alat/cara KB..... 3 Takut efek samping..... 4 Lainnya..... 5 Tidak tahu..... 8	Alasan fertilitas..... 1 Tidak setuju KB..... 2 Tidak tahu alat/cara KB..... 3 Takut efek samping..... 4 Lainnya..... 5 Tidak tahu..... 8	Alasan fertilitas..... 1 Tidak setuju KB..... 2 Tidak tahu alat/cara KB..... 3 Takut efek samping..... 4 Lainnya..... 5 Tidak tahu..... 8

**BLOK XVII. AKSES TERHADAP MAKANAN
(DITANYAKAN PADA KRT/PASANGAN/ART 15 TAHUN KE ATAS)**

Nama dan No. Urut pemberi informasi:

SEKARANG SAYA AKAN MENGAJUKAN BEBERAPA PERTANYAAN MENGENAI AKSES TERHADAP MAKANAN. **DALAM SETAHUN TERAKHIR, APAKAH ADA SAAT DI MANA:**

1701. SELAMA SETAHUN TERAKHIR, APAKAH ANDA/ART LAINNYA KHAWATIR TIDAK AKAN MEMILIKI CUKUP MAKANAN UNTUK DISANTAP KARENA KURANGNYA UANG ATAU SUMBER DAYA LAINNYA?	Ya 1 Tidak 5 Tidak tahu 8 Menolak menjawab 9
1702. SELAMA SETAHUN TERAKHIR, APAKAH ADA SAAT DI MANA ANDA/ART LAINNYA TIDAK DAPAT MENYANTAP MAKANAN SEHAT DAN BERGIZI KARENA KURANGNYA UANG ATAU SUMBER DAYA LAINNYA?	Ya 1 Tidak 5 Tidak tahu 8 Menolak menjawab 9
1703. SELAMA SETAHUN TERAKHIR, APAKAH ANDA/ART LAINNYA HANYA MENYANTAP SEDIKIT JENIS MAKANAN KARENA TIDAK MEMILIKI UANG ATAU SUMBER DAYA LAINNYA?	Ya 1 Tidak 5 Tidak tahu 8 Menolak menjawab 9
1704. SELAMA SETAHUN TERAKHIR, APAKAH ANDA/ART LAINNYA PERNAH MELEWATKAN SATU WAKTU MAKAN PADA SUATU HARI TERTENTU KARENA TIDAK MEMILIKI UANG ATAU SUMBER DAYA LAIN YANG CUKUP UNTUK MENDAPATKAN MAKANAN?	Ya 1 Tidak 5 Tidak tahu 8 Menolak menjawab 9
1705. SELAMA SETAHUN TERAKHIR, APAKAH ANDA/ART LAINNYA MAKAN LEBIH SEDIKIT DARIPADA SEHARUSNYA KARENA KURANGNYA UANG ATAU SUMBER DAYA LAINNYA?	Ya 1 Tidak 5 Tidak tahu 8 Menolak menjawab 9
1706. SELAMA SETAHUN TERAKHIR, APAKAH RUMAH TANGGA KEHABISAN MAKANAN KARENA KURANGNYA UANG ATAU SUMBER DAYA LAINNYA?	Ya 1 Tidak 5 Tidak tahu 8 Menolak menjawab 9
1707. SELAMA SETAHUN TERAKHIR, APAKAH ANDA/ART LAINNYA MERASA LAPAR TAPI TIDAK MAKAN KARENA KURANGNYA UANG ATAU SUMBER DAYA LAINNYA UNTUK MENDAPATKAN MAKANAN?	Ya 1 Tidak 5 Tidak tahu 8 Menolak menjawab 9
1708. SELAMA SETAHUN TERAKHIR, APAKAH ANDA/ART LAINNYA TIDAK MAKAN SEHARIAN KARENA KURANGNYA UANG ATAU SUMBER DAYA LAINNYA?	Ya 1 Tidak 5 Tidak tahu 8 Menolak menjawab 9

BLOK XVIII. KETERANGAN PERUMAHAN

Nama dan No. Urut pemberi informasi:

1801. BERAPA JUMLAH KELUARGA YANG TINGGAL DI DALAM BANGUNAN SENSUS/RUMAH INI?	<input type="checkbox"/> keluarga (Isikan 7, jika terdapat 7 keluarga atau lebih)
1802. APA STATUS KEPEMILIKAN BANGUNAN TEMPAT TINGGAL YANG DITEMPATI? (Pilihan jawaban boleh dibacakan)	Milik sendiri..... 1 Kontrak/sewa 2 Bebas sewa 3 Dinas 4 Lainnya, (tuliskan): 5 } 1804
1803. APA JENIS BUKTI KEPEMILIKAN TANAH BANGUNAN TEMPAT TINGGAL INI? (Pilihan jawaban boleh dibacakan)	Sertifikat Hak Milik (SHM) atas nama ART ...1 SHM bukan atas nama ART dengan perjanjian pemanfaatan tertulis 2 SHM bukan atas nama ART tanpa perjanjian pemanfaatan tertulis 3 Sertifikat selain SHM (SHGB, SHSRS) 4 Surat bukti lainnya (Girik, Letter C, dll.) 5 Tidak punya 6
1804. BERAPA LUAS LANTAI RUMAH BANGUNAN TEMPAT TINGGAL?	<input type="checkbox"/> <input type="checkbox"/> <input type="checkbox"/> m ² (Bulatkan dalam meter persegi)
1805. APAKAH KEPALA RUMAH TANGGA/PASANGANYA/ANAKNYA MEMILIKI RUMAH LAIN, SELAIN RUMAH YANG DITEMPATI SAAT INI?	Ya 1 Tidak 5
1806. APAKAH BAHAN BANGUNAN UTAMA ATAP RUMAH TERLUAS? (Pilihan jawaban boleh dibacakan)	Beton 1 Genteng 2 Seng 3 Asbes 4 Bambu 5 Kayu/sirap 6 Jerami/ijuk/daun-daunan/rumbia 7 Lainnya 8
1807. APAKAH BAHAN BANGUNAN UTAMA DINDING RUMAH TERLUAS?	Tembok 1 Plesteran anyaman bambu/kawat 2 Kayu/papan 3 Anyaman bambu 4 Batang kayu 5 Bambu 6 Lainnya 7

BLOK XVIII. KETERANGAN PERUMAHAN

1808. APAKAH BAHAN BANGUNAN UTAMA LANTAI RUMAH TERLUAS?	Marmer/granit.....1 Keramik.....2 Parquet/vinil/karpet.....3 Ubin/tegel/teraso.....4 Kayu/papan.....5 Semen/bata merah.....6 Bambu.....7 Tanah.....8 Lainnya.....9
1809. A. APAKAH MEMILIKI FASILITAS TEMPAT BUANG AIR BESAR DAN SIAPA SAJA YANG MENGGUNAKAN?	Ada, digunakan hanya ART sendiri.....1 Ada, digunakan bersama ART rumah tangga tertentu.....2 Ada, di MCK komunal.....3 Ada, di MCK umum/ siapun menggunakan.....4 Ada, ART tidak menggunakan.....5 Tidak ada fasilitas.....6
B. (Jika 1809.A = 1, 2, atau 3) APAKAH JENIS KLOSET YANG DIGUNAKAN?	Leher angsa.....1 Plengsengan dengan tutup.....2 Plengsengan tanpa tutup.....3 Cemplung/cubluk.....4
C. DI MANAKAH TEMPAT PEMBUANGAN AKHIR TINJA?	Tangki septik.....1 IPAL.....2 Kolam/sawah/sungai/danau/laut.....3 Lubang tanah.....4 Pantai/tanah lapang/kebun.....5 Lainnya.....6
D. SUDAH BERAPA LAMA TANGKI SEPTIK INI DIBUAT/DIBANGUN?	<input type="text"/> <input type="text"/> tahun Tidak tahu.....98
E. DALAM 5 TAHUN TERAKHIR, BERAPA KALI TANGKI SEPTIK INI DIKOSONGKAN/ DILAKUKAN PENYEDOTAN?	<input type="text"/> kali (Isikan 6, jika 6 kali atau lebih) Tidak pernah.....7 Tidak tahu.....8
1810. A. APA SUMBER AIR UTAMA YANG DIGUNAKAN RUMAH TANGGA UNTUK MINUM?	Air kemasan bermerk.....1 Air isi ulang.....2 Leding.....3 Sumur bor/pompa.....4 Sumur terlindung.....5 Sumur tak terlindung.....6 Mata air terlindung.....7 Mata air tak terlindung.....8 Air permukaan (sungai/ danau/waduk/kolam/irigasi).....9 Air hujan.....10 Lainnya.....11

BLOK XVIII. KETERANGAN PERUMAHAN

B. (Jika 1810.A = 4, 5, 6, 7, atau 8 (sumur/pompa/mata air)). BERAPA JARAK KE TEMPAT PENAMPUNGAN LIMBAH/KOTORAN/TINJA TERDEKAT?	< 10 m.....1 ≥ 10 m.....2 Tidak tahu.....8																		
1811. A. DI MANAKAH LOKASI SUMBER/FASILITAS AIR MINUM TERSEBUT?	Di rumah/kawasan dalam pagar rumah.....1 → 1812 Di luar kawasan pagar rumah.....2																		
B. BERAPA LAMA WAKTU YANG DIBUTUHKAN UNTUK MENGAMBIL AIR KE SUMBER/ FASILITAS AIR SAMPAI KEMBALI LAGI KE RUMAH?	<input type="text"/> <input type="text"/> <input type="text"/> menit Tidak tahu.....998																		
1812. DALAM SETAHUN TERAKHIR, APAKAH RUMAH TANGGA PERNAH MENGALAMI KEKURANGAN AIR MINUM UNTUK KEBUTUHAN RUMAH TANGGA SELAMA MINIMAL 24 JAM?	Ya.....1 Tidak.....5 Tidak tahu.....8																		
1813. BAGAIMANA KONDISI FISIK SUMBER AIR UTAMA UNTUK MINUM MENURUT ANDA?	<table border="0"> <tr> <td></td> <td>Ya</td> <td>Tidak</td> </tr> <tr> <td>A. KERUH.....1</td> <td>1</td> <td>5</td> </tr> <tr> <td>B. BERWARNA.....1</td> <td>1</td> <td>5</td> </tr> <tr> <td>C. BERASA.....1</td> <td>1</td> <td>5</td> </tr> <tr> <td>D. BERBUSA.....1</td> <td>1</td> <td>5</td> </tr> <tr> <td>E. BERBAU.....1</td> <td>1</td> <td>5</td> </tr> </table>		Ya	Tidak	A. KERUH.....1	1	5	B. BERWARNA.....1	1	5	C. BERASA.....1	1	5	D. BERBUSA.....1	1	5	E. BERBAU.....1	1	5
	Ya	Tidak																	
A. KERUH.....1	1	5																	
B. BERWARNA.....1	1	5																	
C. BERASA.....1	1	5																	
D. BERBUSA.....1	1	5																	
E. BERBAU.....1	1	5																	
1814. A. APA SUMBER AIR UTAMA YANG DIGUNAKAN RUMAH TANGGA UNTUK MANDI/CUCI/DLL.?	Air kemasan bermerk.....1 Air isi ulang.....2 Leding.....3 Sumur bor/pompa.....4 Sumur terlindung.....5 Sumur tak terlindung.....6 Mata air terlindung.....7 Mata air tak terlindung.....8 Air permukaan (sungai/ danau/waduk/kolam/irigasi).....9 Air hujan.....10 Lainnya.....11																		
B. (Jika 1814.A = 4, 5, 6, 7, atau 8 (sumur/pompa/mata air)) BERAPA JAUH JARAK KE TEMPAT PENAMPUNGAN LIMBAH/ KOTORAN/TINJA TERDEKAT?	< 10 m.....1 ≥ 10 m.....2 Tidak tahu.....8																		
1815. A. BOLEHKAH SAYA MELIHAT TEMPAT DI MANA ANGGOTA RUMAH TANGGA ANDA BIASA MENCUCI TANGAN?	Ya, di dalam rumah.....1 Ya, di luar rumah.....2 Tidak ada tempat cuci tangan.....3 Tidak diizinkan melihat.....4																		

BLOK XVIII. KETERANGAN PERUMAHAN

B. Amati ketersediaan air di tempat mencuci tangan! Verifikasi dengan memeriksa kran/pompa atau baskom, ember, wadah air atau sejenisnya.	Tersedia air.....1
	Tidak tersedia air.....5
C. Cek ketersediaan sabun, deterjen, atau cairan antiseptik di tempat mencuci tangan!	Tersedia sabun khusus cuci tangan.....1
	Tersedia cairan antiseptik.....2
	Tersedia sabun mandi.....3
	Tersedia sabun cuci pakaian/deterjen.....4
	Tersedia sabun cuci piring.....5
	Tidak ada.....6
1816. APAKAH SUMBER UTAMA PENERANGAN RUMAH TANGGA INI?	Listrik PLN dengan meteran.....1
	Listrik PLN tanpa meteran.....2
	Listrik non-PLN.....3
	Bukan listrik.....4
1817. APAKAH JENIS BAHAN BAKAR UTAMA YANG DIGUNAKAN UNTUK MEMASAK?	Listrik.....1
	Elpiji 5,5 kg/blue gaz.....2
	Elpiji 12 kg.....3
	Elpiji 3 kg.....4
	Gas kota.....5
	Biogas.....6
	Minyak tanah.....7
	Briket.....8
	Arang.....9
	Kayu bakar.....10
	Lainnya.....11
Tidak memasak di rumah.....0	

BLOK XIX. AKSES TERHADAP LAYANAN KEUANGAN

1901. DALAM SETAHUN TERAKHIR, APAKAH ADA ANGGOTA RUMAH TANGGA YANG MENERIMA KREDIT? (Pilihan jawaban boleh dibacakan, lingkari kode 1 jika menerima, kode 5 bila tidak)		Ya	Tidak
	A. KREDIT USAHA RAKYAT (KUR).....1	1	5
	B. KREDIT DARI BANK UMUM SELAIN KUR.....1	1	5
	C. KREDIT DARI BANK PERKREDITAN RAKYAT (BPR).....1	1	5
	D. KREDIT DARI KOPERASI.....1	1	5
	E. PERORANGAN DENGAN BUNGA.....1	1	5
	F. PEGADAIAN.....1	1	5
	G. PERUSAHAAN LEASING.....1	1	5
	H. KELOMPOK USAHA BERSAMA (KUBE/KUB).....1	1	5
	I. BADAN USAHA MILIK DESA (BUMDes).....1	1	5
	J. LAINNYA.....1	1	5

BLOK XX. KETERANGAN KEPEMILIKAN BARANG

2001. APAKAH RUMAH TANGGA INI MEMILIKI BARANG-BARANG SEBAGAI BERIKUT? (Lingkari kode 1 jika memiliki, kode 5 bila tidak)		Ya	Tidak
	A. TABUNG GAS 5,5 KG ATAU LEBIH.....1	1	5
	B. LEMARI ES/KULKAS.....1	1	5
	C. AC.....1	1	5
	D. PEMANAS AIR (WATER HEATER).....1	1	5
	E. TELEPON RUMAH (PSTN).....1	1	5
	F. KOMPUTER/LAPTOP.....1	1	5
	G. EMAS/PERHIASAN (MINIMAL 10 GRAM).....1	1	5
	H. SEPEDA MOTOR.....1	1	5
	I. PERAHU.....1	1	5
	J. PERAHU MOTOR.....1	1	5
K. MOBIL.....1	1	5	
L. TELEVISI LAYAR DATAR (MINIMAL 30 INCH).....1	1	5	
M. TANAH/LAHAN.....1	1	5	
2002. (Jika 2001.L = 1) BERAPA JUMLAH TELEVISI LAYAR DATAR (MINIMAL 30 INCH) YANG DIMILIKI RUMAH TANGGA?	<input type="checkbox"/>	Buah	
2003. (Jika 2001.M = 1), JIKA MEMILIKI TANAH/LAHAN, SIAPA PEMILIK TANAH/LAHAN TERSEBUT?	KRT.....A	Pasangan KRT.....B	Anak.....C
	ART lainnya.....D		

BLOK XXI. KETERANGAN SUMBER PENGHASILAN RUMAH TANGGA

2101. A. APAKAH SUMBER TERBESAR PEMBIAYAAN DI RUMAH TANGGA INI?	ART YANG BEKERJA.....1 → 2101.B
	KIRIMAN UANG/BARANG.....2 → 2101.C
	INVESTASI (DEPOSITO, ROYALTI, SAHAM, BUNGA BANK, DAN SEJENISNYA).....3 → Blok XXII
	PENSIUNAN.....4 → Blok XXII
B. (Jika 2101.A = 1) SIAPAKAH ART YANG MENANGGUNG PEMBIAYAAN TERBESAR?	Nama ART :
	No.Urut ART : <input type="checkbox"/> <input type="checkbox"/>
C. (Jika 2101.A = 2) APABILA MENERIMA KIRIMAN UANG/BARANG DARI MANAKAH SUMBER UTAMANYA?	ORANG TUA.....1
	ANAK.....2
	FAMILI LAIN.....3
	LAINNYA.....4

BLOK XXII. KETERANGAN PERLINDUNGAN SOSIAL

2201. DALAM SETAHUN TERAKHIR, APAKAH ADA ANGGOTA RUMAH TANGGA YANG MEMILIKI ATAU MENERIMA JAMINAN SOSIAL BERUPA:	Ya Tidak	BERAPA JUMLAH ANGGOTA RUMAH TANGGA YANG MEMILIKI ATAU MENERIMA JAMINAN SOSIAL TERSEBUT?	
(i)	(ii)	(iii)	
A. JAMINAN PENSIIUN/VETERAN	A. 1 → 2201.iii.A 5 → 2201.B	A. ____ orang	
B. JAMINAN HARI TUA	B. 1 → 2201.iii.B 5 → 2201.C	B. ____ orang	
C. JAMINAN/ASURANSI KECELAKAAN KERJA	C. 1 → 2201.iii.C 5 → 2201.D	C. ____ orang	
D. JAMINAN/ASURANSI KEMATIAN	D. 1 → 2201.iii.D 5 → 2201.E	D. ____ orang	
E. PESANGON PEMUTUSAN HUBUNGAN KERJA (PHK).....	E. 1 → 2201.iii.E 5 → 2202	E. ____ orang	
2202. APAKAH RUMAH TANGGA INI MENERIMA KARTU KELUARGA SEJAHTERA (KKS)?	Ya, dapat menunjukkan kartu 1 Ya, tidak dapat menunjukkan kartu..... 2 Tidak..... 5		
2203. DALAM SETAHUN TERAKHIR, APAKAH RUMAH TANGGA ANDA PERNAH MENJADI PENERIMA PROGRAM KELUARGA HARAPAN (PKH)?	Ya 1 Tidak..... 5 → 2205		
2204. A. APAKAH SAAT INI RUMAH TANGGA ANDA MASIH TERCATAT/ MENJADI PENERIMA PKH?	Ya 1 Tidak..... 5 Tidak tahu..... 8	} 2205	
B. DI MANA RUMAH TANGGA ANDA MENERIMA BANTUAN PKH?	Kantor Pos..... 1 ATM..... 2 Kantor Bank..... 3 Agen Bank..... 4 Pendamping, ketua kelompok..... 5		
C. SELAMA BULAN JANUARI – DESEMBER 2020, UNTUK APA SAJA BANTUAN PKH DIPERGUNAKAN? ADA LAGI? <i>(Pilihan jawaban boleh lebih dari satu yang dipilih)</i>	Belanja Pangan A Biaya Perumahan dan Fasilitas Rumah Tangga (sewa rumah/kontrak, listrik, air, telepon, bahan bakar, dll.)..... B Biaya Pengobatan C Biaya Perawatan Ibu Hamil D Biaya Sekolah..... E Pembayaran hutang/kredit..... F		
2205. APAKAH TERDAPAT ANGGOTA RUMAH TANGGA YANG MENERIMA BANTUAN SOSIAL DARI PEMERINTAH PUSAT UNTUK LANSIA YANG TIDAK BERSUMBER DARI PKH?	Ya 1 Tidak..... 5		
2206. APAKAH TERDAPAT ANGGOTA RUMAH TANGGA YANG MENERIMA BANTUAN SOSIAL DARI PEMERINTAH PUSAT UNTUK PENYANDANG DISABILITAS YANG TIDAK BERSUMBER DARI PKH?	Ya 1 Tidak..... 5		
2207. SAYA AKAN MENANYAKAN BEBERAPA PERTANYAAN MENGENAI PENERIMAAN PROGRAM INDONESIA PINTAR (PIP) SELAMA BULAN AGUSTUS 2020 – FEBRUARI 2021.	BERAPA JUMLAH ART YANG MENERIMA PIP?	BERAPA JUMLAH UANG (PIP) YANG DITERIMA?	UNTUK PENERIMAAN BERAPA SEMESTER?
i. PIP SD/SEDERAJAT	<input type="checkbox"/>	Rp. ____ . ____ . ____ -	<input type="checkbox"/>
ii. PIP SMP/SEDERAJAT	<input type="checkbox"/>	Rp. ____ . ____ . ____ -	<input type="checkbox"/>
iii. PIP SM/SEDERAJAT	<input type="checkbox"/>	Rp. ____ . ____ . ____ -	<input type="checkbox"/>
iv. PIP KULIAH	<input type="checkbox"/>	Rp. ____ . ____ . ____ -	<input type="checkbox"/>

BLOK XXII. KETERANGAN PERLINDUNGAN SOSIAL

2208. APAKAH RUMAH TANGGA ANDA PERNAH MENJADI PENERIMA BANTUAN PANGAN (BANTUAN PANGAN NON TUNAI (BPNT)/PROGRAM SEMBAKO)?	Ya 1 Tidak 5 → 2210													
2209. DALAM 4 BULAN TERAKHIR , SEBUTKAN INFORMASI PEMBELIAN/ PENGGUNAAN BANTUAN PANGAN : A. APAKAH RUMAH TANGGA MENERIMA BANTUAN PANGAN PADA 4 BULAN TERAKHIR?	Bulan Februari 2021	Bulan Januari 2021	Bulan Desember 2020	Bulan November 2020										
B. APAKAH ANDA MENGETAHUI BERAPA NILAI BANTUAN YANG DITERIMA?	A) Ya 1 Tidak 5 → Januari'21	A) Ya 1 Tidak 5 → Desember'20	A) Ya 1 Tidak 5 → November'20	A) Ya 1 Tidak 5 → 2210										
C. UNTUK PENERIMAAN BERAPA BULAN?	B) Ya, (<i>tuliskan</i>) 1 Rp. Tidak 5 → 2209 D	B) Ya, (<i>tuliskan</i>) 1 Rp. Tidak 5 → 2209 D	B) Ya, (<i>tuliskan</i>) 1 Rp. Tidak 5 → 2209 D	B) Ya, (<i>tuliskan</i>) 1 Rp. Tidak 5 → 2209 D										
D. APAKAH RUMAH TANGGA MEMANFAATKAN BANTUAN PANGAN TERSEBUT?	C) ___ Bulan	C) ___ Bulan	C) ___ Bulan	C) ___ Bulan										
E. BERAPA NILAI/JUMLAH KOMODITAS YANG DIBELI MENGGUNAKAN BANTUAN PANGAN TERSEBUT? (i) BERAPA TOTAL RUPIAH YANG DIBELANJAKAN UNTUK MASING-MASING KOMODITAS? (ii) BERAPA KUANTITAS KOMODITAS YANG DIBELI? Nomor urut bahan pangan lainnya, misalnya:	D) Ya 1 Tidak 5 → Januari'21	D) Ya 1 Tidak 5 → Desember'20	D) Ya 1 Tidak 5 → November'20	D) Ya 1 Tidak 5 → 2210										
<table border="1" style="width:100%; border-collapse: collapse;"> <thead> <tr> <th style="width:50%;">Komoditas</th> <th style="width:50%;">No. Urut di VSEN21.KP</th> </tr> </thead> <tbody> <tr> <td>Tepung terigu</td> <td align="center">006</td> </tr> <tr> <td>Daging ayam ras</td> <td align="center">056</td> </tr> <tr> <td>Tempe</td> <td align="center">103</td> </tr> <tr> <td>Pepaya</td> <td align="center">116</td> </tr> </tbody> </table>	Komoditas	No. Urut di VSEN21.KP	Tepung terigu	006	Daging ayam ras	056	Tempe	103	Pepaya	116	E) BERAS (i) Rp.,- (ii) ____, __ Kg TELUR AYAM RAS (i) Rp.,- (ii) _____ Butir LAINNYA (<i>tuliskan</i>): No. Urut di VSEN21.KP: ____ (i) Rp.,- (ii) ____, __ (kuantitas) Tuliskan satuan: _____	E) BERAS (i) Rp.,- (ii) ____, __ Kg TELUR AYAM RAS (i) Rp.,- (ii) _____ Butir LAINNYA (<i>tuliskan</i>): No. Urut di VSEN21.KP: ____ (i) Rp.,- (ii) ____, __ (kuantitas) Tuliskan satuan: _____	E) BERAS (i) Rp.,- (ii) ____, __ Kg TELUR AYAM RAS (i) Rp.,- (ii) _____ Butir LAINNYA (<i>tuliskan</i>): No. Urut di VSEN21.KP: ____ (i) Rp.,- (ii) ____, __ (kuantitas) Tuliskan satuan: _____	E) BERAS (i) Rp.,- (ii) ____, __ Kg TELUR AYAM RAS (i) Rp.,- (ii) _____ Butir LAINNYA (<i>tuliskan</i>): No. Urut di VSEN21.KP: ____ (i) Rp.,- (ii) ____, __ (kuantitas) Tuliskan satuan: _____
Komoditas	No. Urut di VSEN21.KP													
Tepung terigu	006													
Daging ayam ras	056													
Tempe	103													
Pepaya	116													
F. JIKA MEMBELI BERAS [2209.E nilai (Rp) dan kuantitas (Kg) beras ≠ 0], BAGAIMANA KUALITAS BERAS YANG DIBELI?	F) BAIK 1 CUKUP 2 BURUK 3	F) BAIK 1 CUKUP 2 BURUK 3	F) BAIK 1 CUKUP 2 BURUK 3	F) BAIK 1 CUKUP 2 BURUK 3										
G. APAKAH ANDA DAPAT MENENTUKAN SENDIRI JENIS DAN KUANTITAS KOMODITAS YANG DIBELI?	G) Ya 1 Tidak 5	G) Ya 1 Tidak 5	G) Ya 1 Tidak 5	G) Ya 1 Tidak 5										
H. DI MANA TEMPAT MEMBELI KOMODITAS TERSEBUT?	H) KUBE PKH 1 Kios/warung/toko 2 Rumah Pangan Kita 3 Kantor kelurahan/desa/ Kecamatan 4 Kantor bank 5 Lainnya 6	H) KUBE PKH 1 Kios/warung/toko 2 Rumah Pangan Kita 3 Kantor kelurahan/desa/ Kecamatan 4 Kantor bank 5 Lainnya 6	H) KUBE PKH 1 Kios/warung/toko 2 Rumah Pangan Kita 3 Kantor kelurahan/desa/ Kecamatan 4 Kantor bank 5 Lainnya 6	H) KUBE PKH 1 Kios/warung/toko 2 Rumah Pangan Kita 3 Kantor kelurahan/desa/ Kecamatan 4 Kantor bank 5 Lainnya 6										
2210. APAKAH ADA ANGGOTA RUMAH TANGGA BERUMUR 18 TAHUN KE ATAS YANG MENERIMA KARTU PRAKERJA?	Ya 1 <i>Tuliskan No. Urut ART</i> 1) <input type="text"/> <input type="text"/> ; 2) <input type="text"/> <input type="text"/> ; 3) <input type="text"/> <input type="text"/> ; 4) <input type="text"/> <input type="text"/> Tidak 5													

BLOK XXII. KETERANGAN PERLINDUNGAN SOSIAL

<p>2211. A. APAKAH ADA ANGGOTA RUMAH TANGGA YANG MEMILIKI USAHA MIKRO?</p> <p><i>Penjelasan: Usaha mikro memiliki kriteria: a) memiliki kekayaan bersih paling banyak lima puluh juta rupiah tidak termasuk tanah dan bangunan tempat usaha; atau b) memiliki hasil penjualan tahunan paling banyak tiga ratus juta rupiah.</i></p>	<p>Ya1 Tuliskan No. Urut ART 1) <input type="text"/><input type="text"/> ; 2) <input type="text"/><input type="text"/> ; 3) <input type="text"/><input type="text"/> ; 4) <input type="text"/><input type="text"/></p> <p>Tidak..... 5</p>		
<p>B. APAKAH ADA ANGGOTA RUMAH TANGGA YANG MENERIMA BANTUAN BAGI PELAKU USAHA MIKRO (BPUM) DALAM KURUN WAKTU ENAM BULAN TERAKHIR?</p>	<p>Ya1 Tuliskan No. Urut ART 1) <input type="text"/><input type="text"/> ; 2) <input type="text"/><input type="text"/> ; 3) <input type="text"/><input type="text"/> ; 4) <input type="text"/><input type="text"/></p> <p>Tidak..... 5</p>		
<p>2212. A. DALAM SETAHUN TERAKHIR, APAKAH RUMAH TANGGA ANDA MENERIMA BANTUAN/BANTUAN SOSIAL/SUBSIDI DARI PEMERINTAH DAERAH BERUPA BANTUAN RUTIN?</p>	<table border="1" style="width: 100%; border-collapse: collapse;"> <tr> <td style="width: 30%; vertical-align: top;"> <p>Ya1 → 2212.A. i</p> <p>Tidak..... 5 → 2212.B</p> </td> <td style="width: 70%; text-align: center;"> <p>Bantuan yang Diterima Setahun Terakhir</p> <p>(i) BANTUAN RUTIN UNTUK PANGAN Rp. ____ . ____ . ____ ,⁻</p> <p>(ii) BANTUAN RUTIN UNTUK ANAK Rp. ____ . ____ . ____ ,⁻</p> <p>(iii) BANTUAN RUTIN UNTUK LANSIA Rp. ____ . ____ . ____ ,⁻</p> <p>(iv) BANTUAN RUTIN UNTUK PENYANDANG DISABILITAS Rp. ____ . ____ . ____ ,⁻</p> <p>(v) BANTUAN RUTIN LAINNYA Rp. ____ . ____ . ____ ,⁻</p> </td> </tr> </table>	<p>Ya1 → 2212.A. i</p> <p>Tidak..... 5 → 2212.B</p>	<p>Bantuan yang Diterima Setahun Terakhir</p> <p>(i) BANTUAN RUTIN UNTUK PANGAN Rp. ____ . ____ . ____ ,⁻</p> <p>(ii) BANTUAN RUTIN UNTUK ANAK Rp. ____ . ____ . ____ ,⁻</p> <p>(iii) BANTUAN RUTIN UNTUK LANSIA Rp. ____ . ____ . ____ ,⁻</p> <p>(iv) BANTUAN RUTIN UNTUK PENYANDANG DISABILITAS Rp. ____ . ____ . ____ ,⁻</p> <p>(v) BANTUAN RUTIN LAINNYA Rp. ____ . ____ . ____ ,⁻</p>
<p>Ya1 → 2212.A. i</p> <p>Tidak..... 5 → 2212.B</p>	<p>Bantuan yang Diterima Setahun Terakhir</p> <p>(i) BANTUAN RUTIN UNTUK PANGAN Rp. ____ . ____ . ____ ,⁻</p> <p>(ii) BANTUAN RUTIN UNTUK ANAK Rp. ____ . ____ . ____ ,⁻</p> <p>(iii) BANTUAN RUTIN UNTUK LANSIA Rp. ____ . ____ . ____ ,⁻</p> <p>(iv) BANTUAN RUTIN UNTUK PENYANDANG DISABILITAS Rp. ____ . ____ . ____ ,⁻</p> <p>(v) BANTUAN RUTIN LAINNYA Rp. ____ . ____ . ____ ,⁻</p>		
<p>B. DALAM SETAHUN TERAKHIR, APAKAH RUMAH TANGGA ANDA MENERIMA BANTUAN/BANTUAN SOSIAL/SUBSIDI DARI PEMERINTAH DAERAH BERUPA BANTUAN TIDAK RUTIN?</p>	<table border="1" style="width: 100%; border-collapse: collapse;"> <tr> <td style="width: 30%; vertical-align: top;"> <p>Ya1 → 2212.B. i</p> <p>Tidak..... 5 → Blok XXIII</p> </td> <td style="width: 70%; text-align: center;"> <p>Bantuan yang Diterima Setahun Terakhir</p> <p>(i) BANTUAN TIDAK RUTIN Rp. ____ . ____ . ____ ,⁻</p> </td> </tr> </table>	<p>Ya1 → 2212.B. i</p> <p>Tidak..... 5 → Blok XXIII</p>	<p>Bantuan yang Diterima Setahun Terakhir</p> <p>(i) BANTUAN TIDAK RUTIN Rp. ____ . ____ . ____ ,⁻</p>
<p>Ya1 → 2212.B. i</p> <p>Tidak..... 5 → Blok XXIII</p>	<p>Bantuan yang Diterima Setahun Terakhir</p> <p>(i) BANTUAN TIDAK RUTIN Rp. ____ . ____ . ____ ,⁻</p>		

BLOK XXIII. CATATAN

Kunjungan I	: Tanggal:	Mulai: <input type="text"/> <input type="text"/> : <input type="text"/> <input type="text"/>	Selesai: <input type="text"/> <input type="text"/> : <input type="text"/> <input type="text"/>
Kunjungan II	: Tanggal:	Mulai: <input type="text"/> <input type="text"/> : <input type="text"/> <input type="text"/>	Selesai: <input type="text"/> <input type="text"/> : <input type="text"/> <input type="text"/>

Kode 705: Lapangan Usaha (diisi oleh pengawas)

- | | | |
|--|---|---|
| 1. Pertanian tanaman padi dan palawija | 9. Pengadaan listrik, gas, uap/air panas, dan udara dingin | 15. Informasi dan komunikasi |
| 2. Hortikultura | 10. Pengelolaan air, pengelolaan air limbah, pengelolaan dan daur ulang sampah, dan aktivitas remediasi | 16. Aktivitas keuangan dan asuransi |
| 3. Perkebunan | 11. Konstruksi | 17. Real estate |
| 4. Perikanan | 12. Perdagangan besar dan eceran, reparasi dan perawatan mobil dan sepeda motor | 18. Aktivitas profesional, ilmiah, dan teknis |
| 5. Peternakan | 13. Pengangkutan dan pergudangan | 19. Aktivitas penyewaan dan sewa guna tanpa hak opsi, ketenagakerjaan, agen perjalanan, dan penunjang usaha lainnya |
| 6. Kehutanan dan pertanian lainnya | 14. Penyediaan akomodasi dan penyediaan makan minum | 20. Administrasi pemerintahan, pertahanan, dan jaminan sosial wajib |
| 7. Pertambangan dan penggalian | | 21. Pendidikan |
| 8. Industri pengolahan | | 22. Aktivitas kesehatan manusia dan aktivitas sosial |
| | | 23. Kesenian, hiburan dan rekreasi |
| | | 24. Aktivitas jasa lainnya |
| | | 25. Aktivitas rumah tangga sebagai pemberi kerja |
| | | 26. Aktivitas badan internasional dan badan ekstra internasional lainnya |

Waktu selesai wawancara: :

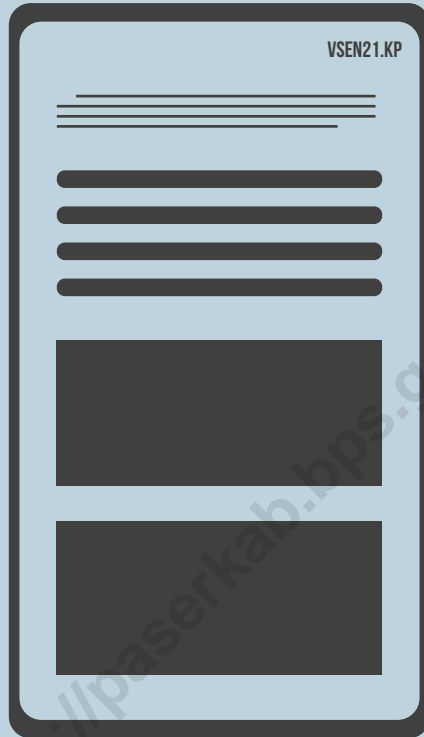

KUESIONER

VSEN21.KP

<https://paserkab.bps.go.id>

Halaman kosong



REPUBLIK INDONESIA

VSEN21.KP
Dibuat 1 set untuk
BPS Kab/Kota

SURVEI SOSIAL EKONOMI NASIONAL 2021
KETERANGAN KONSUMSI/PENGELUARAN MAKANAN & BUKAN MAKANAN,
DAN PENDAPATAN/PENERIMAAN RUMAH TANGGA

SELAMAT PAGI/SIANG/SORE/MALAM. KAMI/SAYA DARI BPS SEDANG MENGUMPULKAN DATA/INFORMASI KEADAAN SOSIAL EKONOMI RUMAH TANGGA SEPERTI PENGELUARAN DAN PENDAPATAN RUMAH TANGGA. UNTUK ITU, KAMI/SAYA AKAN MEWAWANCARAI BAPAK/IBU BESERTA ANGGOTA RUMAH TANGGA LAINNYA. SELURUH DATA YANG BAPAK/IBU BERIKAN KEPADA KAMI AKAN DIRAHASIAKAN DAN HANYA AKAN DIGUNAKAN UNTUK KEPERLUAN PERENCANAAN PEMBANGUNAN. BOLEH SAYA MULAI WAWANCARA SEKARANG?

- Ya bersedia ⇒ Mulai wawancara
 Bersedia dengan perjanjian di lain waktu ⇒ **Blok VII. Catatan**
 Tidak bersedia ⇒ Lengkapi isian Blok I, Blok II, dan Blok Catatan. Lampirkan Berita Acara Nonrespon.
Selesai dan segera laporkan ke pengawas

RAHASIA

MARET

I. KETERANGAN TEMPAT

101	Provinsi		<input type="checkbox"/>	<input type="checkbox"/>
102	Kabupaten/Kota*)		<input type="checkbox"/>	<input type="checkbox"/>
103	Kecamatan		<input type="checkbox"/>	<input type="checkbox"/>
104	Desa/Kelurahan*)		<input type="checkbox"/>	<input type="checkbox"/>
105	Klasifikasi Desa/Kelurahan	1. Perkotaan 2. Perdesaan		<input type="checkbox"/>
106	Nomor Blok Sensus			
107	Nomor Kode Sampel		<input type="checkbox"/>	<input type="checkbox"/>
108	Nomor Urut Bangunan Fisik di Sketsa Peta WB			
109	Nomor Urut Sampel Rumah Tangga		<input type="checkbox"/>	<input type="checkbox"/>
110	Nama Kepala Rumah Tangga		
111	Alamat (Nama Jalan/Gang, RT/RW/Dusun)		

*) Coret yang tidak perlu

BLOK II. KETERANGAN PENCACAHAN

Uraian	Nama dan Kode	Jabatan	Waktu	Tanda Tangan
201	Pencacah <input type="checkbox"/> <input type="checkbox"/> <input type="checkbox"/> <input type="checkbox"/> <input type="checkbox"/>	Staf BPS Provinsi..... 1 Staf BPS Kab/Kota 2 KSK 3 Mitra 4	Tgl <input type="checkbox"/> <input type="checkbox"/> Bln <input type="checkbox"/> <input type="checkbox"/>	
202	Pengawas <input type="checkbox"/> <input type="checkbox"/> <input type="checkbox"/> <input type="checkbox"/> <input type="checkbox"/>	Staf BPS Provinsi..... 1 Staf BPS Kab/Kota 2 KSK 3 Mitra 4	Tgl <input type="checkbox"/> <input type="checkbox"/> Bln <input type="checkbox"/> <input type="checkbox"/>	
203	Hasil pencacahan rumah tangga	Terisi lengkap 1 Terisi tidak lengkap 2 Tidak ada ART/responden yang dapat memberi jawaban sampai akhir masa pencacahan. 3 Responden menolak 4 Rumah tangga pindah/bangunan sensus sudah tidak ada 5		Blok VII. Catatan <input type="checkbox"/>

BLOK III. BANYAKNYA ART, PEMBERI INFORMASI, DAN JUMLAH KOMODITAS YANG TERISI

301	Banyaknya anggota rumah tangga	<input type="checkbox"/>	<input type="checkbox"/>
302	Nomor urut pemberi informasi	<input type="checkbox"/>	<input type="checkbox"/>
303	Nama pemberi informasi:		
304	Jumlah komoditas bahan makanan, bahan minuman, dan rokok yang terisi	<input type="checkbox"/>	<input type="checkbox"/>
305	Jumlah komoditas barang-barang bukan makanan yang terisi	<input type="checkbox"/>	<input type="checkbox"/>

Waktu mulai wawancara: : **BLOK IV.1. KONSUMSI DAN PENGELUARAN BAHAN MAKANAN, BAHAN MINUMAN, DAN**

No. urut	Kode COICOP	Rincian	Satuan standar	Berasal dari pembelian (tunai/bon)	
				Banyaknya (0,00)	Nilai (Rp)
(1)	(2)	(3)	(4)	(5)	(6)
1		A. PADI-PADIAN [R.2 s.d. R.7]			<input type="text"/> . <input type="text"/> <input type="text"/> <input type="text"/> . <input type="text"/> <input type="text"/> <input type="text"/> <input type="text"/>
2	01111001	Beras (beras lokal, medium, premium, dan impor)	Kg	<input type="text"/> <input type="text"/> <input type="text"/> , <input type="text"/> <input type="text"/>	<input type="text"/> <input type="text"/> <input type="text"/> . <input type="text"/> <input type="text"/> <input type="text"/> <input type="text"/>
3	01111003	Beras ketan	Kg	<input type="text"/> <input type="text"/> <input type="text"/> , <input type="text"/> <input type="text"/>	<input type="text"/> <input type="text"/> <input type="text"/> . <input type="text"/> <input type="text"/> <input type="text"/> <input type="text"/>
4	01111006	Jagung basah dengan kulit	Kg	<input type="text"/> <input type="text"/> <input type="text"/> , <input type="text"/> <input type="text"/>	<input type="text"/> <input type="text"/> <input type="text"/> . <input type="text"/> <input type="text"/> <input type="text"/> <input type="text"/>
5	01111005/2	Jagung pipilan/beras jagung/jagung titi	Kg	<input type="text"/> <input type="text"/> <input type="text"/> , <input type="text"/> <input type="text"/>	<input type="text"/> <input type="text"/> <input type="text"/> . <input type="text"/> <input type="text"/> <input type="text"/> <input type="text"/>
6	01115005	Tepung terigu	Kg	<input type="text"/> <input type="text"/> <input type="text"/> , <input type="text"/> <input type="text"/>	<input type="text"/> <input type="text"/> <input type="text"/> . <input type="text"/> <input type="text"/> <input type="text"/> <input type="text"/>
7	0111	Padi-padian lainnya (sebutkan):	Kg	<input type="text"/> <input type="text"/> <input type="text"/> , <input type="text"/> <input type="text"/>	<input type="text"/> <input type="text"/> <input type="text"/> . <input type="text"/> <input type="text"/> <input type="text"/> <input type="text"/>
8		B. UMBI-UMBIAN [R.9 s.d. R.15]			<input type="text"/> . <input type="text"/> <input type="text"/> <input type="text"/> . <input type="text"/> <input type="text"/> <input type="text"/> <input type="text"/>
9	01178001	Ketela pohon/singkong	Kg	<input type="text"/> <input type="text"/> <input type="text"/> , <input type="text"/> <input type="text"/>	<input type="text"/> <input type="text"/> <input type="text"/> . <input type="text"/> <input type="text"/> <input type="text"/> <input type="text"/>
10	01178002	Ketela rambat/ubi jalar	Kg	<input type="text"/> <input type="text"/> <input type="text"/> , <input type="text"/> <input type="text"/>	<input type="text"/> <input type="text"/> <input type="text"/> . <input type="text"/> <input type="text"/> <input type="text"/> <input type="text"/>
11	01115007	Sagu (bukan dari ketela pohon)	Kg	<input type="text"/> <input type="text"/> <input type="text"/> , <input type="text"/> <input type="text"/>	<input type="text"/> <input type="text"/> <input type="text"/> . <input type="text"/> <input type="text"/> <input type="text"/> <input type="text"/>
12	01178004	Talas/keladi	Kg	<input type="text"/> <input type="text"/> <input type="text"/> , <input type="text"/> <input type="text"/>	<input type="text"/> <input type="text"/> <input type="text"/> . <input type="text"/> <input type="text"/> <input type="text"/> <input type="text"/>
13	01177001	Kentang	Kg	<input type="text"/> <input type="text"/> <input type="text"/> , <input type="text"/> <input type="text"/>	<input type="text"/> <input type="text"/> <input type="text"/> . <input type="text"/> <input type="text"/> <input type="text"/> <input type="text"/>
14	01178001	Gaplek	Kg	<input type="text"/> <input type="text"/> <input type="text"/> , <input type="text"/> <input type="text"/>	<input type="text"/> <input type="text"/> <input type="text"/> . <input type="text"/> <input type="text"/> <input type="text"/> <input type="text"/>
15	01178	Umbi-umbian lainnya (sebutkan):	Kg	<input type="text"/> <input type="text"/> <input type="text"/> , <input type="text"/> <input type="text"/>	<input type="text"/> <input type="text"/> <input type="text"/> . <input type="text"/> <input type="text"/> <input type="text"/> <input type="text"/>
16		C. IKAN/UDANG/CUMI/KERANG [R.17 s.d. R.51]			<input type="text"/> . <input type="text"/> <input type="text"/> <input type="text"/> . <input type="text"/> <input type="text"/> <input type="text"/> <input type="text"/>
		1) Ikan segar/basah			
17	01131017	Ekor kuning	Kg	<input type="text"/> <input type="text"/> <input type="text"/> , <input type="text"/> <input type="text"/>	<input type="text"/> <input type="text"/> <input type="text"/> . <input type="text"/> <input type="text"/> <input type="text"/> <input type="text"/>
18	01131069/72/13	Tongkol, tuna, cakalang, dencis, ikan kayu	Kg	<input type="text"/> <input type="text"/> <input type="text"/> , <input type="text"/> <input type="text"/>	<input type="text"/> <input type="text"/> <input type="text"/> . <input type="text"/> <input type="text"/> <input type="text"/> <input type="text"/>
19	01131065	Tenggiri	Kg	<input type="text"/> <input type="text"/> <input type="text"/> , <input type="text"/> <input type="text"/>	<input type="text"/> <input type="text"/> <input type="text"/> . <input type="text"/> <input type="text"/> <input type="text"/> <input type="text"/>
20	01131057	Selar	Kg	<input type="text"/> <input type="text"/> <input type="text"/> , <input type="text"/> <input type="text"/>	<input type="text"/> <input type="text"/> <input type="text"/> . <input type="text"/> <input type="text"/> <input type="text"/> <input type="text"/>
21	01131028	Kembung, lema/tatare, banyar/banyara	Kg	<input type="text"/> <input type="text"/> <input type="text"/> , <input type="text"/> <input type="text"/>	<input type="text"/> <input type="text"/> <input type="text"/> . <input type="text"/> <input type="text"/> <input type="text"/> <input type="text"/>
22	01131067	Teri	Kg	<input type="text"/> <input type="text"/> <input type="text"/> , <input type="text"/> <input type="text"/>	<input type="text"/> <input type="text"/> <input type="text"/> . <input type="text"/> <input type="text"/> <input type="text"/> <input type="text"/>
23	01131003	Bandeng	Kg	<input type="text"/> <input type="text"/> <input type="text"/> , <input type="text"/> <input type="text"/>	<input type="text"/> <input type="text"/> <input type="text"/> . <input type="text"/> <input type="text"/> <input type="text"/> <input type="text"/>
24	01131018	Gabus	Kg	<input type="text"/> <input type="text"/> <input type="text"/> , <input type="text"/> <input type="text"/>	<input type="text"/> <input type="text"/> <input type="text"/> . <input type="text"/> <input type="text"/> <input type="text"/> <input type="text"/>
25	01131045	Mujair	Kg	<input type="text"/> <input type="text"/> <input type="text"/> , <input type="text"/> <input type="text"/>	<input type="text"/> <input type="text"/> <input type="text"/> . <input type="text"/> <input type="text"/> <input type="text"/> <input type="text"/>
26	01131041/46	Mas, nila	Kg	<input type="text"/> <input type="text"/> <input type="text"/> , <input type="text"/> <input type="text"/>	<input type="text"/> <input type="text"/> <input type="text"/> . <input type="text"/> <input type="text"/> <input type="text"/> <input type="text"/>
27	01131035	Lele	Kg	<input type="text"/> <input type="text"/> <input type="text"/> , <input type="text"/> <input type="text"/>	<input type="text"/> <input type="text"/> <input type="text"/> . <input type="text"/> <input type="text"/> <input type="text"/> <input type="text"/>
28	01131023/24	Kakap	Kg	<input type="text"/> <input type="text"/> <input type="text"/> , <input type="text"/> <input type="text"/>	<input type="text"/> <input type="text"/> <input type="text"/> . <input type="text"/> <input type="text"/> <input type="text"/> <input type="text"/>
29	01131004	Baronang	Kg	<input type="text"/> <input type="text"/> <input type="text"/> , <input type="text"/> <input type="text"/>	<input type="text"/> <input type="text"/> <input type="text"/> . <input type="text"/> <input type="text"/> <input type="text"/> <input type="text"/>
30	01131051	Patin	Kg	<input type="text"/> <input type="text"/> <input type="text"/> , <input type="text"/> <input type="text"/>	<input type="text"/> <input type="text"/> <input type="text"/> . <input type="text"/> <input type="text"/> <input type="text"/> <input type="text"/>
31	01131006	Bawal	Kg	<input type="text"/> <input type="text"/> <input type="text"/> , <input type="text"/> <input type="text"/>	<input type="text"/> <input type="text"/> <input type="text"/> . <input type="text"/> <input type="text"/> <input type="text"/> <input type="text"/>
32	01131020	Gurame	Kg	<input type="text"/> <input type="text"/> <input type="text"/> , <input type="text"/> <input type="text"/>	<input type="text"/> <input type="text"/> <input type="text"/> . <input type="text"/> <input type="text"/> <input type="text"/> <input type="text"/>
33	01131	Ikan segar/basah lainnya (sebutkan):	Kg	<input type="text"/> <input type="text"/> <input type="text"/> , <input type="text"/> <input type="text"/>	<input type="text"/> <input type="text"/> <input type="text"/> . <input type="text"/> <input type="text"/> <input type="text"/> <input type="text"/>
		2) Udang dan hewan air lainnya yang segar			
34	01132004	Udang, lobster	Kg	<input type="text"/> <input type="text"/> <input type="text"/> , <input type="text"/> <input type="text"/>	<input type="text"/> <input type="text"/> <input type="text"/> . <input type="text"/> <input type="text"/> <input type="text"/> <input type="text"/>
35	01132001/6	Cumi-cumi, sotong, gurita	Kg	<input type="text"/> <input type="text"/> <input type="text"/> , <input type="text"/> <input type="text"/>	<input type="text"/> <input type="text"/> <input type="text"/> . <input type="text"/> <input type="text"/> <input type="text"/> <input type="text"/>
36	01132007/2/8	Ketam, kepiting, rajungan	Kg	<input type="text"/> <input type="text"/> <input type="text"/> , <input type="text"/> <input type="text"/>	<input type="text"/> <input type="text"/> <input type="text"/> . <input type="text"/> <input type="text"/> <input type="text"/> <input type="text"/>
37	01132003/10/12	Kerang, siput, bekicot, remis	Kg	<input type="text"/> <input type="text"/> <input type="text"/> , <input type="text"/> <input type="text"/>	<input type="text"/> <input type="text"/> <input type="text"/> . <input type="text"/> <input type="text"/> <input type="text"/> <input type="text"/>
38	01132	Udang dan hewan air lainnya yang segar lainnya (sebutkan):	Kg	<input type="text"/> <input type="text"/> <input type="text"/> , <input type="text"/> <input type="text"/>	<input type="text"/> <input type="text"/> <input type="text"/> . <input type="text"/> <input type="text"/> <input type="text"/> <input type="text"/>

Jumlah komoditas bahan makanan, bahan minuman,
dan rokok yang terisi pada halaman ini

ROKOK SEMINGGU TERAKHIR

No. urut	Berasal dari produksi sendiri, pemberian, dsb.		Jumlah konsumsi	
	Banyaknya (0,00)	Nilai (Rp)	Banyaknya (5) + (7) (0,00)	Nilai (6) + (8) (Rp)
(1)	(7)	(8)	(9)	(10)
1				
2				
3				
4				
5				
6				
7				
8				
9				
10				
11				
12				
13				
14				
15				
16				
17				
18				
19				
20				
21				
22				
23				
24				
25				
26				
27				
28				
29				
30				
31				
32				
33				
34				
35				
36				
37				
38				

BLOK IV.1. KONSUMSI DAN PENGELUARAN BAHAN MAKANAN, BAHAN MINUMAN, DAN

No. urut	Kode COICOP	Rincian	Satuan standar	Berasal dari pembelian (tunai/bon)	
				Banyaknya (0,00)	Nilai (Rp)
(1)	(2)	(3)	(4)	(5)	(6)
		3) Ikan diawetkan (diasinkan/diasap/dipresto/dsb.)			
39	01133021/26/37	Kembung diawetkan/peda	Ons	□□□□,□□	□□□□.□□□□
40	01133031	Tenggiri diawetkan	Ons	□□□□,□□	□□□□.□□□□
41	01133033/34/08	Tongkol, tuna, cakalang, dencis, ikan kayu diawetkan	Ons	□□□□,□□	□□□□.□□□□
42	01133032	Teri diawetkan	Ons	□□□□,□□	□□□□.□□□□
43	01133029	Selar diawetkan	Ons	□□□□,□□	□□□□.□□□□
44	01133036	Sepat diawetkan	Ons	□□□□,□□	□□□□.□□□□
45	01133002/3/4	Bandeng diawetkan	Ons	□□□□,□□	□□□□.□□□□
46	01133011	Gabus diawetkan	Ons	□□□□,□□	□□□□.□□□□
47	01134001	Ikan dalam kaleng (sardencis, tuna dalam kaleng, dsb.)	Ons	□□□□,□□	□□□□.□□□□
48	01133	Ikan diawetkan lainnya (sebutkan):	Ons	□□□□,□□	□□□□.□□□□
		4) Udang dan hewan air lainnya yang diawetkan			
49	01133035	Udang diawetkan (ebi, rebon)	Ons	□□□□,□□	□□□□.□□□□
50	01133009	Cumi-cumi, sotong, gurita diawetkan	Ons	□□□□,□□	□□□□.□□□□
51	01133	Udang dan hewan air lainnya yang diawetkan lainnya (sebutkan):	Ons	□□□□,□□	□□□□.□□□□
52		D. DAGING [R.53 s.d. R.61]			□.□□□□.□□□□
		1) Daging segar			
53	01121001	Daging sapi	Kg	□□□□,□□	□□□□.□□□□
54	01123001	Daging kambing, domba/biri-biri	Kg	□□□□,□□	□□□□.□□□□
55	01122001	Daging babi	Kg	□□□□,□□	□□□□.□□□□
56	01124003	Daging ayam ras	Kg	□□□□,□□	□□□□.□□□□
57	01124002	Daging ayam kampung	Kg	□□□□,□□	□□□□.□□□□
58	01121/22/23/24	Daging segar lainnya (sebutkan):	Kg	□□□□,□□	□□□□.□□□□
		2) Daging diawetkan			
59	01125	Daging diawetkan (sebutkan):	Kg	□□□□,□□	□□□□.□□□□
		3) Lainnya			
60	01121005	Tetelan, sandung lamur	Kg	□□□□,□□	□□□□.□□□□
61	01127	Lainnya (hati, jeroan, iga, kaki, buntut, kepala, dsb.)	Kg	□□□□,□□	□□□□.□□□□
62		E. TELUR DAN SUSU [R.63 s.d. R.71]			□.□□□□.□□□□
63	01147002	Telur ayam ras	Butir	□□□□	□□□□.□□□□
64	01147001	Telur ayam kampung	Butir	□□□□	□□□□.□□□□
65	01147003	Telur itik/telur itik manila	Butir	□□□□	□□□□.□□□□
66	01147005/11111 003/01147004	Telur lainnya (telur puyuh, telur asin mentah maupun matang, telur penyu, telur angsa, dsb.)	Butir	□□□□	□□□□.□□□□
67	01143003	Susu cair pabrik	Kotak kecil (±250 ml)	□□□□,□□	□□□□.□□□□
68	01143005	Susu kental manis	Kaleng (±397 gr)	□□□□,□□	□□□□.□□□□
69	01143001/2	Susu bubuk	Kg	□□□□,□□	□□□□.□□□□
70	01143007	Susu bubuk bayi	Kg	□□□□,□□	□□□□.□□□□
71	01141/45/46	Susu lainnya dan hasil lain dari susu (sebutkan):	□□□□,□□	□□□□.□□□□

ROKOK SEMINGGU TERAKHIR (LANJUTAN)

No. urut	Berasal dari produksi sendiri, pemberian, dsb.		Jumlah konsumsi	
	Banyaknya (0,00)	Nilai (Rp)	Banyaknya (5) + (7) (0,00)	Nilai (6) + (8) (Rp)
(1)	(7)	(8)	(9)	(10)
39	<input type="text"/>	<input type="text"/>	<input type="text"/>	<input type="text"/>
40	<input type="text"/>	<input type="text"/>	<input type="text"/>	<input type="text"/>
41	<input type="text"/>	<input type="text"/>	<input type="text"/>	<input type="text"/>
42	<input type="text"/>	<input type="text"/>	<input type="text"/>	<input type="text"/>
43	<input type="text"/>	<input type="text"/>	<input type="text"/>	<input type="text"/>
44	<input type="text"/>	<input type="text"/>	<input type="text"/>	<input type="text"/>
45	<input type="text"/>	<input type="text"/>	<input type="text"/>	<input type="text"/>
46	<input type="text"/>	<input type="text"/>	<input type="text"/>	<input type="text"/>
47	<input type="text"/>	<input type="text"/>	<input type="text"/>	<input type="text"/>
48	<input type="text"/>	<input type="text"/>	<input type="text"/>	<input type="text"/>
49	<input type="text"/>	<input type="text"/>	<input type="text"/>	<input type="text"/>
50	<input type="text"/>	<input type="text"/>	<input type="text"/>	<input type="text"/>
51	<input type="text"/>	<input type="text"/>	<input type="text"/>	<input type="text"/>
52		<input type="text"/>		<input type="text"/>
53	<input type="text"/>	<input type="text"/>	<input type="text"/>	<input type="text"/>
54	<input type="text"/>	<input type="text"/>	<input type="text"/>	<input type="text"/>
55	<input type="text"/>	<input type="text"/>	<input type="text"/>	<input type="text"/>
56	<input type="text"/>	<input type="text"/>	<input type="text"/>	<input type="text"/>
57	<input type="text"/>	<input type="text"/>	<input type="text"/>	<input type="text"/>
58	<input type="text"/>	<input type="text"/>	<input type="text"/>	<input type="text"/>
59	<input type="text"/>	<input type="text"/>	<input type="text"/>	<input type="text"/>
60	<input type="text"/>	<input type="text"/>	<input type="text"/>	<input type="text"/>
61	<input type="text"/>	<input type="text"/>	<input type="text"/>	<input type="text"/>
62		<input type="text"/>		<input type="text"/>
63	<input type="text"/>	<input type="text"/>	<input type="text"/>	<input type="text"/>
64	<input type="text"/>	<input type="text"/>	<input type="text"/>	<input type="text"/>
65	<input type="text"/>	<input type="text"/>	<input type="text"/>	<input type="text"/>
66	<input type="text"/>	<input type="text"/>	<input type="text"/>	<input type="text"/>
67	<input type="text"/>	<input type="text"/>	<input type="text"/>	<input type="text"/>
68	<input type="text"/>	<input type="text"/>	<input type="text"/>	<input type="text"/>
69	<input type="text"/>	<input type="text"/>	<input type="text"/>	<input type="text"/>
70	<input type="text"/>	<input type="text"/>	<input type="text"/>	<input type="text"/>
71	<input type="text"/>	<input type="text"/>	<input type="text"/>	<input type="text"/>

BLOK IV.1. KONSUMSI DAN PENGELUARAN BAHAN MAKANAN, BAHAN MINUMAN, DAN

No. urut	Kode COICOP	Rincian	Satuan standar	Berasal dari pembelian (tunai/bon)	
				Banyaknya (0,00)	Nilai (Rp)
(1)	(2)	(3)	(4)	(5)	(6)
72		F. SAYUR-SAYURAN [R.73 s.d. R.97]			
73	01171012	Bayam	Kg		
74	01171014	Kangkung	Kg		
75	01172001/2/3	Kol/kubis	Kg		
76	01171016	Sawi putih (petsai)	Kg		
77	01171015	Sawi hijau	Kg		
78	01173003	Buncis	Kg		
79	01173008	Kacang panjang	Kg		
80	01173005	Tomat sayur, tomat ceri	Kg		
81	01174001	Wortel	Kg		
82	01173004	Mentimun	Kg		
83	01171010	Daun ketela pohon/daun singkong	Kg		
84	01173023/26	Terong	Kg		
85	01171017	Tauge	Kg		
86	01173014/15	Labu, labu siam, labu parang	Kg		
87	01171026	Bahan sayur sop/cap cay/kimlo (paket)	Bungkus		
88	01171024/25	Bahan sayur asam/lodeh (paket)	Bungkus		
89	01173017	Nangka muda	Kg		
90	01173020	Pepaya muda	Kg		
91	01173022	Jengkol	Kg		
92	01174006	Bawang merah	Ons		
93	01174007	Bawang putih	Ons		
94	01173012	Cabai merah	Kg		
95	01173016	Cabai hijau	Kg		
96	01173013	Cabai rawit	Kg		
97	0117172/73/74/76	Sayur-sayuran lainnya (sebutkan):	Kg		
98		G. KACANG-KACANGAN [R.99 s.d. R.105]			
99	01168010	Kacang tanah tanpa kulit	Kg		
100	01168004	Kacang kedelai	Kg		
101	01168	Kacang lainnya (sebutkan):	Kg		
102	01194011	Tahu	Kg		
103	01194013	Tempe	Kg		
104	01194010	Oncom	Ons		
105	01194	Hasil lain dari kacang-kacangan (sebutkan):	Ons		
106		H. BUAH-BUAHAN [R.107 s.d. R.119]			
107	01161001-33	Jeruk, jeruk bali	Kg		
108	01167002-14	Mangga	Kg		
109	01163001-9	Apel	Kg		
110	01167040-49	Rambutan	Kg		
111	01167050/098	Duku, langsung	Kg		
112	01167059-85	Durian	Kg		

Jumlah komoditas bahan makanan, bahan minuman,
dan rokok yang terisi pada halaman ini

ROKOK SEMINGGU TERAKHIR (LANJUTAN)

No. urut	Berasal dari produksi sendiri, pemberian, dsb.		Jumlah konsumsi	
	Banyaknya (0,00)	Nilai (Rp)	Banyaknya (5) + (7) (0,00)	Nilai (6) + (8) (Rp)
(1)	(7)	(8)	(9)	(10)
72				
73				
74				
75				
76				
77				
78				
79				
80				
81				
82				
83				
84				
85				
86				
87				
88				
89				
90				
91				
92				
93				
94				
95				
96				
97				
98				
99				
100				
101				
102				
103				
104				
105				
106				
107				
108				
109				
110				
111				
112				

BLOK IV.1. KONSUMSI DAN PENGELUARAN BAHAN MAKANAN, BAHAN MINUMAN, DAN

No. urut	Kode COICOP	Rincian	Satuan standar	Berasal dari pembelian (tunai/bon)	
				Banyaknya (0,00)	Nilai (Rp)
(1)	(2)	(3)	(4)	(5)	(6)
113	01165008-11	Salak	Kg	<input type="text"/>	<input type="text"/>
114	01162001	Pisang ambon	Kg	<input type="text"/>	<input type="text"/>
115	01162002-14	Pisang lainnya (sebutkan):	Kg	<input type="text"/>	<input type="text"/>
116	01167022-27	Pepaya	Kg	<input type="text"/>	<input type="text"/>
117	01167028-32	Semangka	Kg	<input type="text"/>	<input type="text"/>
118	01173002	Tomat buah	Kg	<input type="text"/>	<input type="text"/>
119		Buah-buahan lainnya (sebutkan):	Kg	<input type="text"/>	<input type="text"/>
120		I. MINYAK DAN KELAPA [R.121 s.d. R.124]			<input type="text"/>
121	01154003	Minyak kelapa	Liter	<input type="text"/>	<input type="text"/>
122	01154001/4	Minyak goreng (kelapa sawit, bunga matahari)	Liter	<input type="text"/>	<input type="text"/>
123	01167033	Kelapa (tidak termasuk santan instan)	Butir	<input type="text"/>	<input type="text"/>
124	01151/52/53/54	Minyak dan kelapa lainnya (sebutkan):	<input type="text"/>	<input type="text"/>
125		J. BAHAN MINUMAN [R.126 s.d. R.132]			<input type="text"/>
126	01181001	Gula pasir	Ons	<input type="text"/>	<input type="text"/>
127	01181002	Gula merah, gula air (pohon aren, kelapa, lontar)	Ons	<input type="text"/>	<input type="text"/>
128	01212001	Teh bubuk	Ons	<input type="text"/>	<input type="text"/>
129	01212002	Teh celup (sachet)	2 gr	<input type="text"/>	<input type="text"/>
130	01211001	Kopi (bubuk, biji)	Ons	<input type="text"/>	<input type="text"/>
131	01211002	Kopi instan (sachet)	20 gr	<input type="text"/>	<input type="text"/>
132	01222/3	Bahan minuman lainnya (sebutkan):	<input type="text"/>	<input type="text"/>
133		K. BUMBU-BUMBUAN [R.134 s.d. R.145]			<input type="text"/>
134	01192001	Garam	Gram	<input type="text"/>	<input type="text"/>
135	01192005	Kemiri	Gram	<input type="text"/>	<input type="text"/>
136	01192006	Ketumbar/jinten	Gram	<input type="text"/>	<input type="text"/>
137	01192007	Merica/lada	Gram	<input type="text"/>	<input type="text"/>
138	01173024	Asam	Gram	<input type="text"/>	<input type="text"/>
139	01194003/4	Terasi/petis	Gram	<input type="text"/>	<input type="text"/>
140	01191003	Kecap	100 ml	<input type="text"/>	<input type="text"/>
141	01194008	Penyedap masakan/vetsin	Gram	<input type="text"/>	<input type="text"/>
142	01191005	Sambal jadi	100 ml	<input type="text"/>	<input type="text"/>
143	01191006-7	Saus tomat	100 ml	<input type="text"/>	<input type="text"/>
144	01194007	Bumbu masak jadi/kemasan, bumbu racikan	Gram	<input type="text"/>	<input type="text"/>
145	01192003/4	Bumbu dapur lainnya (pala, jahe, kunyit, dsb.)	Gram	<input type="text"/>	<input type="text"/>
146		L. BAHAN MAKANAN LAINNYA [R.147 s.d. R.150]			<input type="text"/>
147	01115012	Mie instan	Bungkus (± 80 gr)	<input type="text"/>	<input type="text"/>
148	01115018/19	Kerupuk	Ons	<input type="text"/>	<input type="text"/>
149	01115013	Bubur bayi kemasan	Kotak kecil (± 150 gr)	<input type="text"/>	<input type="text"/>
150	01112/15/76/94	Lainnya (sebutkan):	<input type="text"/>	<input type="text"/>

ROKOK SEMINGGU TERAKHIR (LANJUTAN)

No. urut	Berasal dari produksi sendiri, pemberian, dsb.		Jumlah konsumsi	
	Banyaknya (0,00)	Nilai (Rp)	Banyaknya (5) + (7) (0,00)	Nilai (6) + (8) (Rp)
(1)	(7)	(8)	(9)	(10)
113	<input type="text"/>	<input type="text"/>	<input type="text"/>	<input type="text"/>
114	<input type="text"/>	<input type="text"/>	<input type="text"/>	<input type="text"/>
115	<input type="text"/>	<input type="text"/>	<input type="text"/>	<input type="text"/>
116	<input type="text"/>	<input type="text"/>	<input type="text"/>	<input type="text"/>
117	<input type="text"/>	<input type="text"/>	<input type="text"/>	<input type="text"/>
118	<input type="text"/>	<input type="text"/>	<input type="text"/>	<input type="text"/>
119	<input type="text"/>	<input type="text"/>	<input type="text"/>	<input type="text"/>
120		<input type="text"/>		<input type="text"/>
121	<input type="text"/>	<input type="text"/>	<input type="text"/>	<input type="text"/>
122	<input type="text"/>	<input type="text"/>	<input type="text"/>	<input type="text"/>
123	<input type="text"/>	<input type="text"/>	<input type="text"/>	<input type="text"/>
124	<input type="text"/>	<input type="text"/>	<input type="text"/>	<input type="text"/>
125		<input type="text"/>		<input type="text"/>
126	<input type="text"/>	<input type="text"/>	<input type="text"/>	<input type="text"/>
127	<input type="text"/>	<input type="text"/>	<input type="text"/>	<input type="text"/>
128	<input type="text"/>	<input type="text"/>	<input type="text"/>	<input type="text"/>
129	<input type="text"/>	<input type="text"/>	<input type="text"/>	<input type="text"/>
130	<input type="text"/>	<input type="text"/>	<input type="text"/>	<input type="text"/>
131	<input type="text"/>	<input type="text"/>	<input type="text"/>	<input type="text"/>
132	<input type="text"/>	<input type="text"/>	<input type="text"/>	<input type="text"/>
133		<input type="text"/>		<input type="text"/>
134	<input type="text"/>	<input type="text"/>	<input type="text"/>	<input type="text"/>
135	<input type="text"/>	<input type="text"/>	<input type="text"/>	<input type="text"/>
136	<input type="text"/>	<input type="text"/>	<input type="text"/>	<input type="text"/>
137	<input type="text"/>	<input type="text"/>	<input type="text"/>	<input type="text"/>
138	<input type="text"/>	<input type="text"/>	<input type="text"/>	<input type="text"/>
139	<input type="text"/>	<input type="text"/>	<input type="text"/>	<input type="text"/>
140	<input type="text"/>	<input type="text"/>	<input type="text"/>	<input type="text"/>
141	<input type="text"/>	<input type="text"/>	<input type="text"/>	<input type="text"/>
142	<input type="text"/>	<input type="text"/>	<input type="text"/>	<input type="text"/>
143	<input type="text"/>	<input type="text"/>	<input type="text"/>	<input type="text"/>
144	<input type="text"/>	<input type="text"/>	<input type="text"/>	<input type="text"/>
145	<input type="text"/>	<input type="text"/>	<input type="text"/>	<input type="text"/>
146		<input type="text"/>		<input type="text"/>
147	<input type="text"/>	<input type="text"/>	<input type="text"/>	<input type="text"/>
148	<input type="text"/>	<input type="text"/>	<input type="text"/>	<input type="text"/>
149	<input type="text"/>	<input type="text"/>	<input type="text"/>	<input type="text"/>
150	<input type="text"/>	<input type="text"/>	<input type="text"/>	<input type="text"/>

Nama:

Nomor Urut ART:
(VSEN21.K Blok IV P.401)

BLOK IV.1. KONSUMSI DAN PENGELUARAN BAHAN MAKANAN, BAHAN MINUMAN, DAN

No. urut	Kode COICOP	Rincian	Satuan standar	Berasal dari pembelian (tunai/bon)	
				Banyaknya (0,00)	Nilai (Rp)
(1)	(2)	(3)	(4)	(5)	(6)
151		M. MAKANAN DAN MINUMAN JADI [R.152 s.d. R.182]			<input type="text"/> . <input type="text"/> <input type="text"/> <input type="text"/> . <input type="text"/> <input type="text"/> <input type="text"/> <input type="text"/>
		1) Makanan dan minuman jadi			
152	01112005	Roti tawar	Potong	<input type="text"/> <input type="text"/> <input type="text"/>	<input type="text"/> <input type="text"/> <input type="text"/> . <input type="text"/> <input type="text"/> <input type="text"/> <input type="text"/>
153	01112003	Roti manis, roti lainnya	Potong	<input type="text"/> <input type="text"/> <input type="text"/>	<input type="text"/> <input type="text"/> <input type="text"/> . <input type="text"/> <input type="text"/> <input type="text"/> <input type="text"/>
154	11111025/044	Kue kering, biskuit, semprong	Ons	<input type="text"/> <input type="text"/> <input type="text"/> , <input type="text"/> <input type="text"/>	<input type="text"/> <input type="text"/> <input type="text"/> . <input type="text"/> <input type="text"/> <input type="text"/> <input type="text"/>
155	11111024/ 103/123	Kue basah (kue lapis, bika ambon, lempur, dsb.)	Buah	<input type="text"/> <input type="text"/> <input type="text"/>	<input type="text"/> <input type="text"/> <input type="text"/> . <input type="text"/> <input type="text"/> <input type="text"/> <input type="text"/>
156	11111133/83-89	Makanan gorengan	Potong	<input type="text"/> <input type="text"/> <input type="text"/>	<input type="text"/> <input type="text"/> <input type="text"/> . <input type="text"/> <input type="text"/> <input type="text"/> <input type="text"/>
157	11111011	Bubur kacang hijau	Porsi	<input type="text"/> <input type="text"/> <input type="text"/> , <input type="text"/>	<input type="text"/> <input type="text"/> <input type="text"/> . <input type="text"/> <input type="text"/> <input type="text"/> <input type="text"/>
158	11111015	Gado-gado, ketoprak, pecel	Porsi	<input type="text"/> <input type="text"/> <input type="text"/> , <input type="text"/>	<input type="text"/> <input type="text"/> <input type="text"/> . <input type="text"/> <input type="text"/> <input type="text"/> <input type="text"/>
159	11113170	Nasi campur/rames	Porsi	<input type="text"/> <input type="text"/> <input type="text"/> , <input type="text"/>	<input type="text"/> <input type="text"/> <input type="text"/> . <input type="text"/> <input type="text"/> <input type="text"/> <input type="text"/>
160	11113169	Nasi goreng	Porsi	<input type="text"/> <input type="text"/> <input type="text"/> , <input type="text"/>	<input type="text"/> <input type="text"/> <input type="text"/> . <input type="text"/> <input type="text"/> <input type="text"/> <input type="text"/>
161	11111030	Nasi putih	Porsi	<input type="text"/> <input type="text"/> <input type="text"/> , <input type="text"/>	<input type="text"/> <input type="text"/> <input type="text"/> . <input type="text"/> <input type="text"/> <input type="text"/> <input type="text"/>
162	11111023	Lontong/ketupat sayur	Porsi	<input type="text"/> <input type="text"/> <input type="text"/> , <input type="text"/>	<input type="text"/> <input type="text"/> <input type="text"/> . <input type="text"/> <input type="text"/> <input type="text"/> <input type="text"/>
163	11120006/017/ 035/041/148	Soto, gule, sop, rawon, cincang	Porsi	<input type="text"/> <input type="text"/> <input type="text"/> , <input type="text"/>	<input type="text"/> <input type="text"/> <input type="text"/> . <input type="text"/> <input type="text"/> <input type="text"/> <input type="text"/>
164	11111178-180	Sayur matang (ditumis, disantan, dsb.)	Porsi	<input type="text"/> <input type="text"/> <input type="text"/> , <input type="text"/>	<input type="text"/> <input type="text"/> <input type="text"/> . <input type="text"/> <input type="text"/> <input type="text"/> <input type="text"/>
165	11111040	Sate, tongseng	Porsi/ 5 tusuk	<input type="text"/> <input type="text"/> <input type="text"/> , <input type="text"/>	<input type="text"/> <input type="text"/> <input type="text"/> . <input type="text"/> <input type="text"/> <input type="text"/> <input type="text"/>
166	11111047	Mie bakso, mie rebus, mie goreng	Porsi	<input type="text"/> <input type="text"/> <input type="text"/> , <input type="text"/>	<input type="text"/> <input type="text"/> <input type="text"/> . <input type="text"/> <input type="text"/> <input type="text"/> <input type="text"/>
167	11111029	Mie instan	Porsi	<input type="text"/> <input type="text"/> <input type="text"/> , <input type="text"/>	<input type="text"/> <input type="text"/> <input type="text"/> . <input type="text"/> <input type="text"/> <input type="text"/> <input type="text"/>
168	11111027	Makanan ringan anak-anak, krupuk/kripik	Ons	<input type="text"/> <input type="text"/> <input type="text"/> , <input type="text"/> <input type="text"/>	<input type="text"/> <input type="text"/> <input type="text"/> . <input type="text"/> <input type="text"/> <input type="text"/> <input type="text"/>
169	11111019	Ikan matang	Potong	<input type="text"/> <input type="text"/> <input type="text"/>	<input type="text"/> <input type="text"/> <input type="text"/> . <input type="text"/> <input type="text"/> <input type="text"/> <input type="text"/>
170	11111007/8/ 11113034	Ayam/daging matang (ayam goreng, rendang, dsb.)	Potong	<input type="text"/> <input type="text"/> <input type="text"/>	<input type="text"/> <input type="text"/> <input type="text"/> . <input type="text"/> <input type="text"/> <input type="text"/> <input type="text"/>
171	11111004/ 11111208	Daging olahan (sosis, nugget, daging asap, dsb.) matang	Potong	<input type="text"/> <input type="text"/> <input type="text"/>	<input type="text"/> <input type="text"/> <input type="text"/> . <input type="text"/> <input type="text"/> <input type="text"/> <input type="text"/>
172	11113008	Bubur ayam	Porsi	<input type="text"/> <input type="text"/> <input type="text"/> , <input type="text"/>	<input type="text"/> <input type="text"/> <input type="text"/> . <input type="text"/> <input type="text"/> <input type="text"/> <input type="text"/>
173	11113003	Siomay, batagor	Porsi/ 5 potong	<input type="text"/> <input type="text"/> <input type="text"/> , <input type="text"/>	<input type="text"/> <input type="text"/> <input type="text"/> . <input type="text"/> <input type="text"/> <input type="text"/> <input type="text"/>
174		Makanan jadi lainnya (sebutkan):	<input type="text"/> <input type="text"/> <input type="text"/> , <input type="text"/> <input type="text"/>	<input type="text"/> <input type="text"/> <input type="text"/> . <input type="text"/> <input type="text"/> <input type="text"/> <input type="text"/>
175	11111058	Air kemasan	Liter	<input type="text"/> <input type="text"/> <input type="text"/> , <input type="text"/> <input type="text"/>	<input type="text"/> <input type="text"/> <input type="text"/> . <input type="text"/> <input type="text"/> <input type="text"/> <input type="text"/>
176	01221000	Air kemasan galon	Galon	<input type="text"/> <input type="text"/> <input type="text"/> , <input type="text"/> <input type="text"/>	<input type="text"/> <input type="text"/> <input type="text"/> . <input type="text"/> <input type="text"/> <input type="text"/> <input type="text"/>
177	11111055/059	Air teh kemasan, minuman bersoda/mengandung CO ₂	± 250 ml*)	<input type="text"/> <input type="text"/> <input type="text"/> , <input type="text"/> <input type="text"/>	<input type="text"/> <input type="text"/> <input type="text"/> . <input type="text"/> <input type="text"/> <input type="text"/> <input type="text"/>
178	01223-01225	Sari buah kemasan, minuman kesehatan, minuman berenergi	± 200 ml*)	<input type="text"/> <input type="text"/> <input type="text"/> , <input type="text"/> <input type="text"/>	<input type="text"/> <input type="text"/> <input type="text"/> . <input type="text"/> <input type="text"/> <input type="text"/> <input type="text"/>
179	11111052-57	Minuman jadi (kopi, kopi susu, teh, susu coklat, dsb.)	Gelas	<input type="text"/> <input type="text"/> <input type="text"/>	<input type="text"/> <input type="text"/> <input type="text"/> . <input type="text"/> <input type="text"/> <input type="text"/> <input type="text"/>
180	11111049	Es krim	Mangkok kecil	<input type="text"/> <input type="text"/> <input type="text"/>	<input type="text"/> <input type="text"/> <input type="text"/> . <input type="text"/> <input type="text"/> <input type="text"/> <input type="text"/>
181	11111051	Es lainnya (sebutkan):.....	Porsi	<input type="text"/> <input type="text"/> <input type="text"/> , <input type="text"/>	<input type="text"/> <input type="text"/> <input type="text"/> . <input type="text"/> <input type="text"/> <input type="text"/> <input type="text"/>
		2) Minuman mengandung alkohol			
182	02110000	Minuman keras (sebutkan):.....	Liter	<input type="text"/> <input type="text"/> <input type="text"/> , <input type="text"/> <input type="text"/>	<input type="text"/> <input type="text"/> <input type="text"/> . <input type="text"/> <input type="text"/> <input type="text"/> <input type="text"/>
183		N. ROKOK DAN TEMBAKAU [R.184 s.d. R.188]			<input type="text"/> . <input type="text"/> <input type="text"/> <input type="text"/> . <input type="text"/> <input type="text"/> <input type="text"/> <input type="text"/>
184	02201001	Rokok kretek filter	Batang	<input type="text"/> <input type="text"/> <input type="text"/>	<input type="text"/> <input type="text"/> <input type="text"/> . <input type="text"/> <input type="text"/> <input type="text"/> <input type="text"/>
185	02201002	Rokok kretek tanpa filter	Batang	<input type="text"/> <input type="text"/> <input type="text"/>	<input type="text"/> <input type="text"/> <input type="text"/> . <input type="text"/> <input type="text"/> <input type="text"/> <input type="text"/>
186	02201003	Rokok putih	Batang	<input type="text"/> <input type="text"/> <input type="text"/>	<input type="text"/> <input type="text"/> <input type="text"/> . <input type="text"/> <input type="text"/> <input type="text"/> <input type="text"/>
187	02202000	Tembakau	Ons	<input type="text"/> <input type="text"/> <input type="text"/> , <input type="text"/> <input type="text"/>	<input type="text"/> <input type="text"/> <input type="text"/> . <input type="text"/> <input type="text"/> <input type="text"/> <input type="text"/>
188		Rokok dan tembakau lainnya (sebutkan):.....	<input type="text"/> <input type="text"/> <input type="text"/> , <input type="text"/> <input type="text"/>	<input type="text"/> <input type="text"/> <input type="text"/> . <input type="text"/> <input type="text"/> <input type="text"/> <input type="text"/>

*) = kotak/gelas kecil

ROKOK SEMINGGU TERAKHIR (LANJUTAN)

No. urut	Berasal dari produksi sendiri, pemberian, dsb.		Jumlah konsumsi	
	Banyaknya (0,00)	Nilai (Rp)	Banyaknya (5) + (7) (0,00)	Nilai (6) + (8) (Rp)
(1)	(7)	(8)	(9)	(10)
151		<input type="text"/> . <input type="text"/> <input type="text"/> <input type="text"/> . <input type="text"/> <input type="text"/> <input type="text"/> <input type="text"/>		<input type="text"/> . <input type="text"/> <input type="text"/> <input type="text"/> . <input type="text"/> <input type="text"/> <input type="text"/> <input type="text"/>
152	<input type="text"/> <input type="text"/> <input type="text"/>	<input type="text"/> <input type="text"/> <input type="text"/> . <input type="text"/> <input type="text"/> <input type="text"/> <input type="text"/>	<input type="text"/> <input type="text"/> <input type="text"/>	<input type="text"/> <input type="text"/> <input type="text"/> . <input type="text"/> <input type="text"/> <input type="text"/> <input type="text"/>
153	<input type="text"/> <input type="text"/> <input type="text"/>	<input type="text"/> <input type="text"/> <input type="text"/> . <input type="text"/> <input type="text"/> <input type="text"/> <input type="text"/>	<input type="text"/> <input type="text"/> <input type="text"/>	<input type="text"/> <input type="text"/> <input type="text"/> . <input type="text"/> <input type="text"/> <input type="text"/> <input type="text"/>
154	<input type="text"/> <input type="text"/> <input type="text"/> , <input type="text"/> <input type="text"/>	<input type="text"/> <input type="text"/> <input type="text"/> . <input type="text"/> <input type="text"/> <input type="text"/> <input type="text"/>	<input type="text"/> <input type="text"/> <input type="text"/> , <input type="text"/> <input type="text"/>	<input type="text"/> <input type="text"/> <input type="text"/> . <input type="text"/> <input type="text"/> <input type="text"/> <input type="text"/>
155	<input type="text"/> <input type="text"/> <input type="text"/>	<input type="text"/> <input type="text"/> <input type="text"/> . <input type="text"/> <input type="text"/> <input type="text"/> <input type="text"/>	<input type="text"/> <input type="text"/> <input type="text"/>	<input type="text"/> <input type="text"/> <input type="text"/> . <input type="text"/> <input type="text"/> <input type="text"/> <input type="text"/>
156	<input type="text"/> <input type="text"/> <input type="text"/>	<input type="text"/> <input type="text"/> <input type="text"/> . <input type="text"/> <input type="text"/> <input type="text"/> <input type="text"/>	<input type="text"/> <input type="text"/> <input type="text"/>	<input type="text"/> <input type="text"/> <input type="text"/> . <input type="text"/> <input type="text"/> <input type="text"/> <input type="text"/>
157	<input type="text"/> <input type="text"/> <input type="text"/> , <input type="text"/>	<input type="text"/> <input type="text"/> <input type="text"/> . <input type="text"/> <input type="text"/> <input type="text"/> <input type="text"/>	<input type="text"/> <input type="text"/> <input type="text"/> , <input type="text"/>	<input type="text"/> <input type="text"/> <input type="text"/> . <input type="text"/> <input type="text"/> <input type="text"/> <input type="text"/>
158	<input type="text"/> <input type="text"/> <input type="text"/> , <input type="text"/>	<input type="text"/> <input type="text"/> <input type="text"/> . <input type="text"/> <input type="text"/> <input type="text"/> <input type="text"/>	<input type="text"/> <input type="text"/> <input type="text"/> , <input type="text"/>	<input type="text"/> <input type="text"/> <input type="text"/> . <input type="text"/> <input type="text"/> <input type="text"/> <input type="text"/>
159	<input type="text"/> <input type="text"/> <input type="text"/> , <input type="text"/>	<input type="text"/> <input type="text"/> <input type="text"/> . <input type="text"/> <input type="text"/> <input type="text"/> <input type="text"/>	<input type="text"/> <input type="text"/> <input type="text"/> , <input type="text"/>	<input type="text"/> <input type="text"/> <input type="text"/> . <input type="text"/> <input type="text"/> <input type="text"/> <input type="text"/>
160	<input type="text"/> <input type="text"/> <input type="text"/> , <input type="text"/>	<input type="text"/> <input type="text"/> <input type="text"/> . <input type="text"/> <input type="text"/> <input type="text"/> <input type="text"/>	<input type="text"/> <input type="text"/> <input type="text"/> , <input type="text"/>	<input type="text"/> <input type="text"/> <input type="text"/> . <input type="text"/> <input type="text"/> <input type="text"/> <input type="text"/>
161	<input type="text"/> <input type="text"/> <input type="text"/> , <input type="text"/>	<input type="text"/> <input type="text"/> <input type="text"/> . <input type="text"/> <input type="text"/> <input type="text"/> <input type="text"/>	<input type="text"/> <input type="text"/> <input type="text"/> , <input type="text"/>	<input type="text"/> <input type="text"/> <input type="text"/> . <input type="text"/> <input type="text"/> <input type="text"/> <input type="text"/>
162	<input type="text"/> <input type="text"/> <input type="text"/> , <input type="text"/>	<input type="text"/> <input type="text"/> <input type="text"/> . <input type="text"/> <input type="text"/> <input type="text"/> <input type="text"/>	<input type="text"/> <input type="text"/> <input type="text"/> , <input type="text"/>	<input type="text"/> <input type="text"/> <input type="text"/> . <input type="text"/> <input type="text"/> <input type="text"/> <input type="text"/>
163	<input type="text"/> <input type="text"/> <input type="text"/> , <input type="text"/>	<input type="text"/> <input type="text"/> <input type="text"/> . <input type="text"/> <input type="text"/> <input type="text"/> <input type="text"/>	<input type="text"/> <input type="text"/> <input type="text"/> , <input type="text"/>	<input type="text"/> <input type="text"/> <input type="text"/> . <input type="text"/> <input type="text"/> <input type="text"/> <input type="text"/>
164	<input type="text"/> <input type="text"/> <input type="text"/> , <input type="text"/>	<input type="text"/> <input type="text"/> <input type="text"/> . <input type="text"/> <input type="text"/> <input type="text"/> <input type="text"/>	<input type="text"/> <input type="text"/> <input type="text"/> , <input type="text"/>	<input type="text"/> <input type="text"/> <input type="text"/> . <input type="text"/> <input type="text"/> <input type="text"/> <input type="text"/>
165	<input type="text"/> <input type="text"/> <input type="text"/> , <input type="text"/>	<input type="text"/> <input type="text"/> <input type="text"/> . <input type="text"/> <input type="text"/> <input type="text"/> <input type="text"/>	<input type="text"/> <input type="text"/> <input type="text"/> , <input type="text"/>	<input type="text"/> <input type="text"/> <input type="text"/> . <input type="text"/> <input type="text"/> <input type="text"/> <input type="text"/>
166	<input type="text"/> <input type="text"/> <input type="text"/> , <input type="text"/>	<input type="text"/> <input type="text"/> <input type="text"/> . <input type="text"/> <input type="text"/> <input type="text"/> <input type="text"/>	<input type="text"/> <input type="text"/> <input type="text"/> , <input type="text"/>	<input type="text"/> <input type="text"/> <input type="text"/> . <input type="text"/> <input type="text"/> <input type="text"/> <input type="text"/>
167	<input type="text"/> <input type="text"/> <input type="text"/> , <input type="text"/>	<input type="text"/> <input type="text"/> <input type="text"/> . <input type="text"/> <input type="text"/> <input type="text"/> <input type="text"/>	<input type="text"/> <input type="text"/> <input type="text"/> , <input type="text"/>	<input type="text"/> <input type="text"/> <input type="text"/> . <input type="text"/> <input type="text"/> <input type="text"/> <input type="text"/>
168	<input type="text"/> <input type="text"/> <input type="text"/> , <input type="text"/> <input type="text"/>	<input type="text"/> <input type="text"/> <input type="text"/> <input type="text"/> <input type="text"/> <input type="text"/>	<input type="text"/> <input type="text"/> <input type="text"/> , <input type="text"/> <input type="text"/>	<input type="text"/> <input type="text"/> <input type="text"/> . <input type="text"/> <input type="text"/> <input type="text"/> <input type="text"/> <input type="text"/>
169	<input type="text"/> <input type="text"/> <input type="text"/>	<input type="text"/> <input type="text"/> <input type="text"/> . <input type="text"/> <input type="text"/> <input type="text"/> <input type="text"/>	<input type="text"/> <input type="text"/> <input type="text"/>	<input type="text"/> <input type="text"/> <input type="text"/> . <input type="text"/> <input type="text"/> <input type="text"/> <input type="text"/>
170	<input type="text"/> <input type="text"/> <input type="text"/>	<input type="text"/> <input type="text"/> <input type="text"/> . <input type="text"/> <input type="text"/> <input type="text"/> <input type="text"/>	<input type="text"/> <input type="text"/> <input type="text"/>	<input type="text"/> <input type="text"/> <input type="text"/> . <input type="text"/> <input type="text"/> <input type="text"/> <input type="text"/>
171	<input type="text"/> <input type="text"/> <input type="text"/>	<input type="text"/> <input type="text"/> <input type="text"/> . <input type="text"/> <input type="text"/> <input type="text"/> <input type="text"/>	<input type="text"/> <input type="text"/> <input type="text"/>	<input type="text"/> <input type="text"/> <input type="text"/> . <input type="text"/> <input type="text"/> <input type="text"/> <input type="text"/>
172	<input type="text"/> <input type="text"/> <input type="text"/> , <input type="text"/>	<input type="text"/> <input type="text"/> <input type="text"/> . <input type="text"/> <input type="text"/> <input type="text"/> <input type="text"/>	<input type="text"/> <input type="text"/> <input type="text"/> , <input type="text"/>	<input type="text"/> <input type="text"/> <input type="text"/> . <input type="text"/> <input type="text"/> <input type="text"/> <input type="text"/>
173	<input type="text"/> <input type="text"/> <input type="text"/> , <input type="text"/>	<input type="text"/> <input type="text"/> <input type="text"/> . <input type="text"/> <input type="text"/> <input type="text"/> <input type="text"/>	<input type="text"/> <input type="text"/> <input type="text"/> , <input type="text"/>	<input type="text"/> <input type="text"/> <input type="text"/> . <input type="text"/> <input type="text"/> <input type="text"/> <input type="text"/>
174	<input type="text"/> <input type="text"/> <input type="text"/> , <input type="text"/> <input type="text"/>	<input type="text"/> <input type="text"/> <input type="text"/> . <input type="text"/> <input type="text"/> <input type="text"/> <input type="text"/>	<input type="text"/> <input type="text"/> <input type="text"/> , <input type="text"/> <input type="text"/>	<input type="text"/> <input type="text"/> <input type="text"/> . <input type="text"/> <input type="text"/> <input type="text"/> <input type="text"/>
175	<input type="text"/> <input type="text"/> <input type="text"/> , <input type="text"/> <input type="text"/>	<input type="text"/> <input type="text"/> <input type="text"/> . <input type="text"/> <input type="text"/> <input type="text"/> <input type="text"/>	<input type="text"/> <input type="text"/> <input type="text"/> , <input type="text"/> <input type="text"/>	<input type="text"/> <input type="text"/> <input type="text"/> . <input type="text"/> <input type="text"/> <input type="text"/> <input type="text"/>
176	<input type="text"/> <input type="text"/> <input type="text"/> , <input type="text"/> <input type="text"/>	<input type="text"/> <input type="text"/> <input type="text"/> . <input type="text"/> <input type="text"/> <input type="text"/> <input type="text"/>	<input type="text"/> <input type="text"/> <input type="text"/> , <input type="text"/> <input type="text"/>	<input type="text"/> <input type="text"/> <input type="text"/> . <input type="text"/> <input type="text"/> <input type="text"/> <input type="text"/>
177	<input type="text"/> <input type="text"/> <input type="text"/> , <input type="text"/> <input type="text"/>	<input type="text"/> <input type="text"/> <input type="text"/> . <input type="text"/> <input type="text"/> <input type="text"/> <input type="text"/>	<input type="text"/> <input type="text"/> <input type="text"/> , <input type="text"/> <input type="text"/>	<input type="text"/> <input type="text"/> <input type="text"/> . <input type="text"/> <input type="text"/> <input type="text"/> <input type="text"/>
178	<input type="text"/> <input type="text"/> <input type="text"/> , <input type="text"/> <input type="text"/>	<input type="text"/> <input type="text"/> <input type="text"/> . <input type="text"/> <input type="text"/> <input type="text"/> <input type="text"/>	<input type="text"/> <input type="text"/> <input type="text"/> , <input type="text"/> <input type="text"/>	<input type="text"/> <input type="text"/> <input type="text"/> . <input type="text"/> <input type="text"/> <input type="text"/> <input type="text"/>
179	<input type="text"/> <input type="text"/> <input type="text"/>	<input type="text"/> <input type="text"/> <input type="text"/> . <input type="text"/> <input type="text"/> <input type="text"/> <input type="text"/>	<input type="text"/> <input type="text"/> <input type="text"/>	<input type="text"/> <input type="text"/> <input type="text"/> . <input type="text"/> <input type="text"/> <input type="text"/> <input type="text"/>
180	<input type="text"/> <input type="text"/> <input type="text"/>	<input type="text"/> <input type="text"/> <input type="text"/> . <input type="text"/> <input type="text"/> <input type="text"/> <input type="text"/>	<input type="text"/> <input type="text"/> <input type="text"/>	<input type="text"/> <input type="text"/> <input type="text"/> . <input type="text"/> <input type="text"/> <input type="text"/> <input type="text"/>
181	<input type="text"/> <input type="text"/> <input type="text"/> , <input type="text"/>	<input type="text"/> <input type="text"/> <input type="text"/> . <input type="text"/> <input type="text"/> <input type="text"/> <input type="text"/>	<input type="text"/> <input type="text"/> <input type="text"/> , <input type="text"/>	<input type="text"/> <input type="text"/> <input type="text"/> . <input type="text"/> <input type="text"/> <input type="text"/> <input type="text"/>
182	<input type="text"/> <input type="text"/> <input type="text"/> , <input type="text"/> <input type="text"/>	<input type="text"/> <input type="text"/> <input type="text"/> . <input type="text"/> <input type="text"/> <input type="text"/> <input type="text"/>	<input type="text"/> <input type="text"/> <input type="text"/> , <input type="text"/> <input type="text"/>	<input type="text"/> <input type="text"/> <input type="text"/> . <input type="text"/> <input type="text"/> <input type="text"/> <input type="text"/>
183		<input type="text"/> . <input type="text"/> <input type="text"/> <input type="text"/> <input type="text"/> . <input type="text"/> <input type="text"/> <input type="text"/> <input type="text"/>		<input type="text"/> . <input type="text"/> <input type="text"/> <input type="text"/> <input type="text"/> . <input type="text"/> <input type="text"/> <input type="text"/> <input type="text"/>
184	<input type="text"/> <input type="text"/> <input type="text"/>	<input type="text"/> <input type="text"/> <input type="text"/> . <input type="text"/> <input type="text"/> <input type="text"/> <input type="text"/>	<input type="text"/> <input type="text"/> <input type="text"/>	<input type="text"/> <input type="text"/> <input type="text"/> . <input type="text"/> <input type="text"/> <input type="text"/> <input type="text"/>
185	<input type="text"/> <input type="text"/> <input type="text"/>	<input type="text"/> <input type="text"/> <input type="text"/> . <input type="text"/> <input type="text"/> <input type="text"/> <input type="text"/>	<input type="text"/> <input type="text"/> <input type="text"/>	<input type="text"/> <input type="text"/> <input type="text"/> . <input type="text"/> <input type="text"/> <input type="text"/> <input type="text"/>
186	<input type="text"/> <input type="text"/> <input type="text"/>	<input type="text"/> <input type="text"/> <input type="text"/> . <input type="text"/> <input type="text"/> <input type="text"/> <input type="text"/>	<input type="text"/> <input type="text"/> <input type="text"/>	<input type="text"/> <input type="text"/> <input type="text"/> . <input type="text"/> <input type="text"/> <input type="text"/> <input type="text"/>
187	<input type="text"/> <input type="text"/> <input type="text"/> , <input type="text"/> <input type="text"/>	<input type="text"/> <input type="text"/> <input type="text"/> . <input type="text"/> <input type="text"/> <input type="text"/> <input type="text"/>	<input type="text"/> <input type="text"/> <input type="text"/> , <input type="text"/> <input type="text"/>	<input type="text"/> <input type="text"/> <input type="text"/> . <input type="text"/> <input type="text"/> <input type="text"/> <input type="text"/>
188	<input type="text"/> <input type="text"/> <input type="text"/> , <input type="text"/> <input type="text"/>	<input type="text"/> <input type="text"/> <input type="text"/> . <input type="text"/> <input type="text"/> <input type="text"/> <input type="text"/>	<input type="text"/> <input type="text"/> <input type="text"/> , <input type="text"/> <input type="text"/>	<input type="text"/> <input type="text"/> <input type="text"/> . <input type="text"/> <input type="text"/> <input type="text"/> <input type="text"/>

Nama:

Nomor Urut ART:
(VSEN21.K Blok IV P.401)

BLOK IV.1. KONSUMSI DAN PENGELUARAN BAHAN MAKANAN, BAHAN MINUMAN, DAN

No. urut	Kode COICOP	Rincian	Satuan standar	Berasal dari pembelian (tunai/bon)	
				Banyaknya (0,00)	Nilai (Rp)
(1)	(2)	(3)	(4)	(5)	(6)
151		M. MAKANAN DAN MINUMAN JADI [R.152 s.d. R.182]			<input type="text"/> . <input type="text"/> <input type="text"/> <input type="text"/> . <input type="text"/> <input type="text"/> <input type="text"/> <input type="text"/>
		1) Makanan dan minuman jadi			
152	01112005	Roti tawar	Potong	<input type="text"/> <input type="text"/> <input type="text"/>	<input type="text"/> <input type="text"/> <input type="text"/> . <input type="text"/> <input type="text"/> <input type="text"/> <input type="text"/>
153	01112003	Roti manis, roti lainnya	Potong	<input type="text"/> <input type="text"/> <input type="text"/>	<input type="text"/> <input type="text"/> <input type="text"/> . <input type="text"/> <input type="text"/> <input type="text"/> <input type="text"/>
154	11111025/044	Kue kering, biskuit, semprong	Ons	<input type="text"/> <input type="text"/> <input type="text"/> , <input type="text"/> <input type="text"/>	<input type="text"/> <input type="text"/> <input type="text"/> . <input type="text"/> <input type="text"/> <input type="text"/> <input type="text"/>
155	11111024/ 103/123	Kue basah (kue lapis, bika ambon, lempur, dsb.)	Buah	<input type="text"/> <input type="text"/> <input type="text"/>	<input type="text"/> <input type="text"/> <input type="text"/> . <input type="text"/> <input type="text"/> <input type="text"/> <input type="text"/>
156	11111133/83-89	Makanan gorengan	Potong	<input type="text"/> <input type="text"/> <input type="text"/>	<input type="text"/> <input type="text"/> <input type="text"/> . <input type="text"/> <input type="text"/> <input type="text"/> <input type="text"/>
157	11111011	Bubur kacang hijau	Porsi	<input type="text"/> <input type="text"/> <input type="text"/> , <input type="text"/>	<input type="text"/> <input type="text"/> <input type="text"/> . <input type="text"/> <input type="text"/> <input type="text"/> <input type="text"/>
158	11111015	Gado-gado, ketoprak, pecel	Porsi	<input type="text"/> <input type="text"/> <input type="text"/> , <input type="text"/>	<input type="text"/> <input type="text"/> <input type="text"/> . <input type="text"/> <input type="text"/> <input type="text"/> <input type="text"/>
159	11113170	Nasi campur/rames	Porsi	<input type="text"/> <input type="text"/> <input type="text"/> , <input type="text"/>	<input type="text"/> <input type="text"/> <input type="text"/> . <input type="text"/> <input type="text"/> <input type="text"/> <input type="text"/>
160	11113169	Nasi goreng	Porsi	<input type="text"/> <input type="text"/> <input type="text"/> , <input type="text"/>	<input type="text"/> <input type="text"/> <input type="text"/> . <input type="text"/> <input type="text"/> <input type="text"/> <input type="text"/>
161	11111030	Nasi putih	Porsi	<input type="text"/> <input type="text"/> <input type="text"/> , <input type="text"/>	<input type="text"/> <input type="text"/> <input type="text"/> . <input type="text"/> <input type="text"/> <input type="text"/> <input type="text"/>
162	11111023	Lontong/ketupat sayur	Porsi	<input type="text"/> <input type="text"/> <input type="text"/> , <input type="text"/>	<input type="text"/> <input type="text"/> <input type="text"/> . <input type="text"/> <input type="text"/> <input type="text"/> <input type="text"/>
163	11120006/017/ 035/041/148	Soto, gule, sop, rawon, cincang	Porsi	<input type="text"/> <input type="text"/> <input type="text"/> , <input type="text"/>	<input type="text"/> <input type="text"/> <input type="text"/> . <input type="text"/> <input type="text"/> <input type="text"/> <input type="text"/>
164	11111178-180	Sayur matang (ditumis, disantan, dsb.)	Porsi	<input type="text"/> <input type="text"/> <input type="text"/> , <input type="text"/>	<input type="text"/> <input type="text"/> <input type="text"/> . <input type="text"/> <input type="text"/> <input type="text"/> <input type="text"/>
165	11111040	Sate, tongseng	Porsi/ 5 tusuk	<input type="text"/> <input type="text"/> <input type="text"/> , <input type="text"/>	<input type="text"/> <input type="text"/> <input type="text"/> . <input type="text"/> <input type="text"/> <input type="text"/> <input type="text"/>
166	11111047	Mie bakso, mie rebus, mie goreng	Porsi	<input type="text"/> <input type="text"/> <input type="text"/> , <input type="text"/>	<input type="text"/> <input type="text"/> <input type="text"/> . <input type="text"/> <input type="text"/> <input type="text"/> <input type="text"/>
167	11111029	Mie instan	Porsi	<input type="text"/> <input type="text"/> <input type="text"/> , <input type="text"/>	<input type="text"/> <input type="text"/> <input type="text"/> . <input type="text"/> <input type="text"/> <input type="text"/> <input type="text"/>
168	11111027	Makanan ringan anak-anak, krupuk/kripik	Ons	<input type="text"/> <input type="text"/> <input type="text"/> , <input type="text"/> <input type="text"/>	<input type="text"/> <input type="text"/> <input type="text"/> . <input type="text"/> <input type="text"/> <input type="text"/> <input type="text"/>
169	11111019	Ikan matang	Potong	<input type="text"/> <input type="text"/> <input type="text"/>	<input type="text"/> <input type="text"/> <input type="text"/> . <input type="text"/> <input type="text"/> <input type="text"/> <input type="text"/>
170	11111007/8/ 11113034	Ayam/daging matang (ayam goreng, rendang, dsb.)	Potong	<input type="text"/> <input type="text"/> <input type="text"/>	<input type="text"/> <input type="text"/> <input type="text"/> . <input type="text"/> <input type="text"/> <input type="text"/> <input type="text"/>
171	11111004/ 11111208	Daging olahan (sosis, nugget, daging asap, dsb.) matang	Potong	<input type="text"/> <input type="text"/> <input type="text"/>	<input type="text"/> <input type="text"/> <input type="text"/> . <input type="text"/> <input type="text"/> <input type="text"/> <input type="text"/>
172	11113008	Bubur ayam	Porsi	<input type="text"/> <input type="text"/> <input type="text"/> , <input type="text"/>	<input type="text"/> <input type="text"/> <input type="text"/> . <input type="text"/> <input type="text"/> <input type="text"/> <input type="text"/>
173	11113003	Siomay, batagor	Porsi/ 5 potong	<input type="text"/> <input type="text"/> <input type="text"/> , <input type="text"/>	<input type="text"/> <input type="text"/> <input type="text"/> . <input type="text"/> <input type="text"/> <input type="text"/> <input type="text"/>
174		Makanan jadi lainnya (sebutkan):	<input type="text"/> <input type="text"/> <input type="text"/> , <input type="text"/> <input type="text"/>	<input type="text"/> <input type="text"/> <input type="text"/> . <input type="text"/> <input type="text"/> <input type="text"/> <input type="text"/>
175	11111058	Air kemasan	Liter	<input type="text"/> <input type="text"/> <input type="text"/> , <input type="text"/> <input type="text"/>	<input type="text"/> <input type="text"/> <input type="text"/> . <input type="text"/> <input type="text"/> <input type="text"/> <input type="text"/>
176	01221000	Air kemasan galon	Galon	<input type="text"/> <input type="text"/> <input type="text"/> , <input type="text"/> <input type="text"/>	<input type="text"/> <input type="text"/> <input type="text"/> . <input type="text"/> <input type="text"/> <input type="text"/> <input type="text"/>
177	11111055/059	Air teh kemasan, minuman bersoda/mengandung CO ₂	± 250 ml*)	<input type="text"/> <input type="text"/> <input type="text"/> , <input type="text"/> <input type="text"/>	<input type="text"/> <input type="text"/> <input type="text"/> . <input type="text"/> <input type="text"/> <input type="text"/> <input type="text"/>
178	01223-01225	Sari buah kemasan, minuman kesehatan, minuman berenergi	± 200 ml*)	<input type="text"/> <input type="text"/> <input type="text"/> , <input type="text"/> <input type="text"/>	<input type="text"/> <input type="text"/> <input type="text"/> . <input type="text"/> <input type="text"/> <input type="text"/> <input type="text"/>
179	11111052-57	Minuman jadi (kopi, kopi susu, teh, susu coklat, dsb.)	Gelas	<input type="text"/> <input type="text"/> <input type="text"/>	<input type="text"/> <input type="text"/> <input type="text"/> . <input type="text"/> <input type="text"/> <input type="text"/> <input type="text"/>
180	11111049	Es krim	Mangkok kecil	<input type="text"/> <input type="text"/> <input type="text"/>	<input type="text"/> <input type="text"/> <input type="text"/> . <input type="text"/> <input type="text"/> <input type="text"/> <input type="text"/>
181	11111051	Es lainnya (sebutkan):.....	Porsi	<input type="text"/> <input type="text"/> <input type="text"/> , <input type="text"/>	<input type="text"/> <input type="text"/> <input type="text"/> . <input type="text"/> <input type="text"/> <input type="text"/> <input type="text"/>
		2) Minuman mengandung alkohol			
182	02110000	Minuman keras (sebutkan):.....	Liter	<input type="text"/> <input type="text"/> <input type="text"/> , <input type="text"/> <input type="text"/>	<input type="text"/> <input type="text"/> <input type="text"/> . <input type="text"/> <input type="text"/> <input type="text"/> <input type="text"/>
183		N. ROKOK DAN TEMBAKAU [R.184 s.d. R.188]			<input type="text"/> . <input type="text"/> <input type="text"/> <input type="text"/> . <input type="text"/> <input type="text"/> <input type="text"/> <input type="text"/>
184	02201001	Rokok kretek filter	Batang	<input type="text"/> <input type="text"/> <input type="text"/>	<input type="text"/> <input type="text"/> <input type="text"/> . <input type="text"/> <input type="text"/> <input type="text"/> <input type="text"/>
185	02201002	Rokok kretek tanpa filter	Batang	<input type="text"/> <input type="text"/> <input type="text"/>	<input type="text"/> <input type="text"/> <input type="text"/> . <input type="text"/> <input type="text"/> <input type="text"/> <input type="text"/>
186	02201003	Rokok putih	Batang	<input type="text"/> <input type="text"/> <input type="text"/>	<input type="text"/> <input type="text"/> <input type="text"/> . <input type="text"/> <input type="text"/> <input type="text"/> <input type="text"/>
187	02202000	Tembakau	Ons	<input type="text"/> <input type="text"/> <input type="text"/> , <input type="text"/> <input type="text"/>	<input type="text"/> <input type="text"/> <input type="text"/> . <input type="text"/> <input type="text"/> <input type="text"/> <input type="text"/>
188		Rokok dan tembakau lainnya (sebutkan):.....	<input type="text"/> <input type="text"/> <input type="text"/> , <input type="text"/> <input type="text"/>	<input type="text"/> <input type="text"/> <input type="text"/> . <input type="text"/> <input type="text"/> <input type="text"/> <input type="text"/>

*) = kotak/gelas kecil

ROKOK SEMINGGU TERAKHIR (LANJUTAN)

No. urut	Berasal dari produksi sendiri, pemberian, dsb.		Jumlah konsumsi	
	Banyaknya (0,00)	Nilai (Rp)	Banyaknya (5) + (7) (0,00)	Nilai (6) + (8) (Rp)
(1)	(7)	(8)	(9)	(10)
151		<input type="text"/> . <input type="text"/> <input type="text"/> <input type="text"/> . <input type="text"/> <input type="text"/> <input type="text"/> <input type="text"/>		<input type="text"/> . <input type="text"/> <input type="text"/> <input type="text"/> . <input type="text"/> <input type="text"/> <input type="text"/> <input type="text"/>
152	<input type="text"/> <input type="text"/> <input type="text"/>	<input type="text"/> <input type="text"/> <input type="text"/> . <input type="text"/> <input type="text"/> <input type="text"/> <input type="text"/>	<input type="text"/> <input type="text"/> <input type="text"/>	<input type="text"/> <input type="text"/> <input type="text"/> . <input type="text"/> <input type="text"/> <input type="text"/> <input type="text"/>
153	<input type="text"/> <input type="text"/> <input type="text"/>	<input type="text"/> <input type="text"/> <input type="text"/> . <input type="text"/> <input type="text"/> <input type="text"/> <input type="text"/>	<input type="text"/> <input type="text"/> <input type="text"/>	<input type="text"/> <input type="text"/> <input type="text"/> . <input type="text"/> <input type="text"/> <input type="text"/> <input type="text"/>
154	<input type="text"/> <input type="text"/> <input type="text"/> , <input type="text"/> <input type="text"/>	<input type="text"/> <input type="text"/> <input type="text"/> . <input type="text"/> <input type="text"/> <input type="text"/> <input type="text"/>	<input type="text"/> <input type="text"/> <input type="text"/> , <input type="text"/> <input type="text"/>	<input type="text"/> <input type="text"/> <input type="text"/> . <input type="text"/> <input type="text"/> <input type="text"/> <input type="text"/>
155	<input type="text"/> <input type="text"/> <input type="text"/>	<input type="text"/> <input type="text"/> <input type="text"/> . <input type="text"/> <input type="text"/> <input type="text"/> <input type="text"/>	<input type="text"/> <input type="text"/> <input type="text"/>	<input type="text"/> <input type="text"/> <input type="text"/> . <input type="text"/> <input type="text"/> <input type="text"/> <input type="text"/>
156	<input type="text"/> <input type="text"/> <input type="text"/>	<input type="text"/> <input type="text"/> <input type="text"/> . <input type="text"/> <input type="text"/> <input type="text"/> <input type="text"/>	<input type="text"/> <input type="text"/> <input type="text"/>	<input type="text"/> <input type="text"/> <input type="text"/> . <input type="text"/> <input type="text"/> <input type="text"/> <input type="text"/>
157	<input type="text"/> <input type="text"/> <input type="text"/> , <input type="text"/> <input type="text"/>	<input type="text"/> <input type="text"/> <input type="text"/> . <input type="text"/> <input type="text"/> <input type="text"/> <input type="text"/>	<input type="text"/> <input type="text"/> <input type="text"/> , <input type="text"/> <input type="text"/>	<input type="text"/> <input type="text"/> <input type="text"/> . <input type="text"/> <input type="text"/> <input type="text"/> <input type="text"/>
158	<input type="text"/> <input type="text"/> <input type="text"/> , <input type="text"/> <input type="text"/>	<input type="text"/> <input type="text"/> <input type="text"/> . <input type="text"/> <input type="text"/> <input type="text"/> <input type="text"/>	<input type="text"/> <input type="text"/> <input type="text"/> , <input type="text"/> <input type="text"/>	<input type="text"/> <input type="text"/> <input type="text"/> . <input type="text"/> <input type="text"/> <input type="text"/> <input type="text"/>
159	<input type="text"/> <input type="text"/> <input type="text"/> , <input type="text"/> <input type="text"/>	<input type="text"/> <input type="text"/> <input type="text"/> . <input type="text"/> <input type="text"/> <input type="text"/> <input type="text"/>	<input type="text"/> <input type="text"/> <input type="text"/> , <input type="text"/> <input type="text"/>	<input type="text"/> <input type="text"/> <input type="text"/> . <input type="text"/> <input type="text"/> <input type="text"/> <input type="text"/>
160	<input type="text"/> <input type="text"/> <input type="text"/> , <input type="text"/> <input type="text"/>	<input type="text"/> <input type="text"/> <input type="text"/> . <input type="text"/> <input type="text"/> <input type="text"/> <input type="text"/>	<input type="text"/> <input type="text"/> <input type="text"/> , <input type="text"/> <input type="text"/>	<input type="text"/> <input type="text"/> <input type="text"/> . <input type="text"/> <input type="text"/> <input type="text"/> <input type="text"/>
161	<input type="text"/> <input type="text"/> <input type="text"/> , <input type="text"/> <input type="text"/>	<input type="text"/> <input type="text"/> <input type="text"/> . <input type="text"/> <input type="text"/> <input type="text"/> <input type="text"/>	<input type="text"/> <input type="text"/> <input type="text"/> , <input type="text"/> <input type="text"/>	<input type="text"/> <input type="text"/> <input type="text"/> . <input type="text"/> <input type="text"/> <input type="text"/> <input type="text"/>
162	<input type="text"/> <input type="text"/> <input type="text"/> , <input type="text"/> <input type="text"/>	<input type="text"/> <input type="text"/> <input type="text"/> . <input type="text"/> <input type="text"/> <input type="text"/> <input type="text"/>	<input type="text"/> <input type="text"/> <input type="text"/> , <input type="text"/> <input type="text"/>	<input type="text"/> <input type="text"/> <input type="text"/> . <input type="text"/> <input type="text"/> <input type="text"/> <input type="text"/>
163	<input type="text"/> <input type="text"/> <input type="text"/> , <input type="text"/> <input type="text"/>	<input type="text"/> <input type="text"/> <input type="text"/> . <input type="text"/> <input type="text"/> <input type="text"/> <input type="text"/>	<input type="text"/> <input type="text"/> <input type="text"/> , <input type="text"/> <input type="text"/>	<input type="text"/> <input type="text"/> <input type="text"/> . <input type="text"/> <input type="text"/> <input type="text"/> <input type="text"/>
164	<input type="text"/> <input type="text"/> <input type="text"/> , <input type="text"/> <input type="text"/>	<input type="text"/> <input type="text"/> <input type="text"/> . <input type="text"/> <input type="text"/> <input type="text"/> <input type="text"/>	<input type="text"/> <input type="text"/> <input type="text"/> , <input type="text"/> <input type="text"/>	<input type="text"/> <input type="text"/> <input type="text"/> . <input type="text"/> <input type="text"/> <input type="text"/> <input type="text"/>
165	<input type="text"/> <input type="text"/> <input type="text"/> , <input type="text"/> <input type="text"/>	<input type="text"/> <input type="text"/> <input type="text"/> . <input type="text"/> <input type="text"/> <input type="text"/> <input type="text"/>	<input type="text"/> <input type="text"/> <input type="text"/> , <input type="text"/> <input type="text"/>	<input type="text"/> <input type="text"/> <input type="text"/> . <input type="text"/> <input type="text"/> <input type="text"/> <input type="text"/>
166	<input type="text"/> <input type="text"/> <input type="text"/> , <input type="text"/> <input type="text"/>	<input type="text"/> <input type="text"/> <input type="text"/> . <input type="text"/> <input type="text"/> <input type="text"/> <input type="text"/>	<input type="text"/> <input type="text"/> <input type="text"/> , <input type="text"/> <input type="text"/>	<input type="text"/> <input type="text"/> <input type="text"/> . <input type="text"/> <input type="text"/> <input type="text"/> <input type="text"/>
167	<input type="text"/> <input type="text"/> <input type="text"/> , <input type="text"/> <input type="text"/>	<input type="text"/> <input type="text"/> <input type="text"/> . <input type="text"/> <input type="text"/> <input type="text"/> <input type="text"/>	<input type="text"/> <input type="text"/> <input type="text"/> , <input type="text"/> <input type="text"/>	<input type="text"/> <input type="text"/> <input type="text"/> . <input type="text"/> <input type="text"/> <input type="text"/> <input type="text"/>
168	<input type="text"/> <input type="text"/> <input type="text"/> , <input type="text"/> <input type="text"/>	<input type="text"/> <input type="text"/> <input type="text"/> . <input type="text"/> <input type="text"/> <input type="text"/> <input type="text"/>	<input type="text"/> <input type="text"/> <input type="text"/> , <input type="text"/> <input type="text"/>	<input type="text"/> <input type="text"/> <input type="text"/> . <input type="text"/> <input type="text"/> <input type="text"/> <input type="text"/>
169	<input type="text"/> <input type="text"/> <input type="text"/>	<input type="text"/> <input type="text"/> <input type="text"/> . <input type="text"/> <input type="text"/> <input type="text"/> <input type="text"/>	<input type="text"/> <input type="text"/> <input type="text"/>	<input type="text"/> <input type="text"/> <input type="text"/> . <input type="text"/> <input type="text"/> <input type="text"/> <input type="text"/>
170	<input type="text"/> <input type="text"/> <input type="text"/>	<input type="text"/> <input type="text"/> <input type="text"/> . <input type="text"/> <input type="text"/> <input type="text"/> <input type="text"/>	<input type="text"/> <input type="text"/> <input type="text"/>	<input type="text"/> <input type="text"/> <input type="text"/> . <input type="text"/> <input type="text"/> <input type="text"/> <input type="text"/>
171	<input type="text"/> <input type="text"/> <input type="text"/>	<input type="text"/> <input type="text"/> <input type="text"/> . <input type="text"/> <input type="text"/> <input type="text"/> <input type="text"/>	<input type="text"/> <input type="text"/> <input type="text"/>	<input type="text"/> <input type="text"/> <input type="text"/> . <input type="text"/> <input type="text"/> <input type="text"/> <input type="text"/>
172	<input type="text"/> <input type="text"/> <input type="text"/> , <input type="text"/> <input type="text"/>	<input type="text"/> <input type="text"/> <input type="text"/> . <input type="text"/> <input type="text"/> <input type="text"/> <input type="text"/>	<input type="text"/> <input type="text"/> <input type="text"/> , <input type="text"/> <input type="text"/>	<input type="text"/> <input type="text"/> <input type="text"/> . <input type="text"/> <input type="text"/> <input type="text"/> <input type="text"/>
173	<input type="text"/> <input type="text"/> <input type="text"/> , <input type="text"/> <input type="text"/>	<input type="text"/> <input type="text"/> <input type="text"/> . <input type="text"/> <input type="text"/> <input type="text"/> <input type="text"/>	<input type="text"/> <input type="text"/> <input type="text"/> , <input type="text"/> <input type="text"/>	<input type="text"/> <input type="text"/> <input type="text"/> . <input type="text"/> <input type="text"/> <input type="text"/> <input type="text"/>
174	<input type="text"/> <input type="text"/> <input type="text"/> , <input type="text"/> <input type="text"/>	<input type="text"/> <input type="text"/> <input type="text"/> . <input type="text"/> <input type="text"/> <input type="text"/> <input type="text"/>	<input type="text"/> <input type="text"/> <input type="text"/> , <input type="text"/> <input type="text"/>	<input type="text"/> <input type="text"/> <input type="text"/> . <input type="text"/> <input type="text"/> <input type="text"/> <input type="text"/>
175	<input type="text"/> <input type="text"/> <input type="text"/> , <input type="text"/> <input type="text"/>	<input type="text"/> <input type="text"/> <input type="text"/> . <input type="text"/> <input type="text"/> <input type="text"/> <input type="text"/>	<input type="text"/> <input type="text"/> <input type="text"/> , <input type="text"/> <input type="text"/>	<input type="text"/> <input type="text"/> <input type="text"/> . <input type="text"/> <input type="text"/> <input type="text"/> <input type="text"/>
176	<input type="text"/> <input type="text"/> <input type="text"/> , <input type="text"/> <input type="text"/>	<input type="text"/> <input type="text"/> <input type="text"/> . <input type="text"/> <input type="text"/> <input type="text"/> <input type="text"/>	<input type="text"/> <input type="text"/> <input type="text"/> , <input type="text"/> <input type="text"/>	<input type="text"/> <input type="text"/> <input type="text"/> . <input type="text"/> <input type="text"/> <input type="text"/> <input type="text"/>
177	<input type="text"/> <input type="text"/> <input type="text"/> , <input type="text"/> <input type="text"/>	<input type="text"/> <input type="text"/> <input type="text"/> . <input type="text"/> <input type="text"/> <input type="text"/> <input type="text"/>	<input type="text"/> <input type="text"/> <input type="text"/> , <input type="text"/> <input type="text"/>	<input type="text"/> <input type="text"/> <input type="text"/> . <input type="text"/> <input type="text"/> <input type="text"/> <input type="text"/>
178	<input type="text"/> <input type="text"/> <input type="text"/> , <input type="text"/> <input type="text"/>	<input type="text"/> <input type="text"/> <input type="text"/> . <input type="text"/> <input type="text"/> <input type="text"/> <input type="text"/>	<input type="text"/> <input type="text"/> <input type="text"/> , <input type="text"/> <input type="text"/>	<input type="text"/> <input type="text"/> <input type="text"/> . <input type="text"/> <input type="text"/> <input type="text"/> <input type="text"/>
179	<input type="text"/> <input type="text"/> <input type="text"/>	<input type="text"/> <input type="text"/> <input type="text"/> . <input type="text"/> <input type="text"/> <input type="text"/> <input type="text"/>	<input type="text"/> <input type="text"/> <input type="text"/>	<input type="text"/> <input type="text"/> <input type="text"/> . <input type="text"/> <input type="text"/> <input type="text"/> <input type="text"/>
180	<input type="text"/> <input type="text"/> <input type="text"/>	<input type="text"/> <input type="text"/> <input type="text"/> . <input type="text"/> <input type="text"/> <input type="text"/> <input type="text"/>	<input type="text"/> <input type="text"/> <input type="text"/>	<input type="text"/> <input type="text"/> <input type="text"/> . <input type="text"/> <input type="text"/> <input type="text"/> <input type="text"/>
181	<input type="text"/> <input type="text"/> <input type="text"/> , <input type="text"/> <input type="text"/>	<input type="text"/> <input type="text"/> <input type="text"/> . <input type="text"/> <input type="text"/> <input type="text"/> <input type="text"/>	<input type="text"/> <input type="text"/> <input type="text"/> , <input type="text"/> <input type="text"/>	<input type="text"/> <input type="text"/> <input type="text"/> . <input type="text"/> <input type="text"/> <input type="text"/> <input type="text"/>
182	<input type="text"/> <input type="text"/> <input type="text"/> , <input type="text"/> <input type="text"/>	<input type="text"/> <input type="text"/> <input type="text"/> . <input type="text"/> <input type="text"/> <input type="text"/> <input type="text"/>	<input type="text"/> <input type="text"/> <input type="text"/> , <input type="text"/> <input type="text"/>	<input type="text"/> <input type="text"/> <input type="text"/> . <input type="text"/> <input type="text"/> <input type="text"/> <input type="text"/>
183		<input type="text"/> . <input type="text"/> <input type="text"/> <input type="text"/> <input type="text"/> . <input type="text"/> <input type="text"/> <input type="text"/> <input type="text"/>		<input type="text"/> . <input type="text"/> <input type="text"/> <input type="text"/> <input type="text"/> . <input type="text"/> <input type="text"/> <input type="text"/> <input type="text"/>
184	<input type="text"/> <input type="text"/> <input type="text"/>	<input type="text"/> <input type="text"/> <input type="text"/> . <input type="text"/> <input type="text"/> <input type="text"/> <input type="text"/>	<input type="text"/> <input type="text"/> <input type="text"/>	<input type="text"/> <input type="text"/> <input type="text"/> . <input type="text"/> <input type="text"/> <input type="text"/> <input type="text"/>
185	<input type="text"/> <input type="text"/> <input type="text"/>	<input type="text"/> <input type="text"/> <input type="text"/> . <input type="text"/> <input type="text"/> <input type="text"/> <input type="text"/>	<input type="text"/> <input type="text"/> <input type="text"/>	<input type="text"/> <input type="text"/> <input type="text"/> . <input type="text"/> <input type="text"/> <input type="text"/> <input type="text"/>
186	<input type="text"/> <input type="text"/> <input type="text"/>	<input type="text"/> <input type="text"/> <input type="text"/> . <input type="text"/> <input type="text"/> <input type="text"/> <input type="text"/>	<input type="text"/> <input type="text"/> <input type="text"/>	<input type="text"/> <input type="text"/> <input type="text"/> . <input type="text"/> <input type="text"/> <input type="text"/> <input type="text"/>
187	<input type="text"/> <input type="text"/> <input type="text"/> , <input type="text"/> <input type="text"/>	<input type="text"/> <input type="text"/> <input type="text"/> . <input type="text"/> <input type="text"/> <input type="text"/> <input type="text"/>	<input type="text"/> <input type="text"/> <input type="text"/> , <input type="text"/> <input type="text"/>	<input type="text"/> <input type="text"/> <input type="text"/> . <input type="text"/> <input type="text"/> <input type="text"/> <input type="text"/>
188	<input type="text"/> <input type="text"/> <input type="text"/> , <input type="text"/> <input type="text"/>	<input type="text"/> <input type="text"/> <input type="text"/> . <input type="text"/> <input type="text"/> <input type="text"/> <input type="text"/>	<input type="text"/> <input type="text"/> <input type="text"/> , <input type="text"/> <input type="text"/>	<input type="text"/> <input type="text"/> <input type="text"/> . <input type="text"/> <input type="text"/> <input type="text"/> <input type="text"/>

Nama:

Nomor Urut ART:
(VSEN21.K Blok IV P.401)

BLOK IV.1. KONSUMSI DAN PENGELUARAN BAHAN MAKANAN, BAHAN MINUMAN, DAN

No. urut	Kode COICOP	Rincian	Satuan standar	Berasal dari pembelian (tunai/bon)	
				Banyaknya (0,00)	Nilai (Rp)
(1)	(2)	(3)	(4)	(5)	(6)
151		M. MAKANAN DAN MINUMAN JADI [R.152 s.d. R.182]			<input type="text"/> . <input type="text"/> <input type="text"/> <input type="text"/> . <input type="text"/> <input type="text"/> <input type="text"/> <input type="text"/>
		1) Makanan dan minuman jadi			
152	01112005	Roti tawar	Potong	<input type="text"/> <input type="text"/> <input type="text"/>	<input type="text"/> <input type="text"/> <input type="text"/> . <input type="text"/> <input type="text"/> <input type="text"/> <input type="text"/>
153	01112003	Roti manis, roti lainnya	Potong	<input type="text"/> <input type="text"/> <input type="text"/>	<input type="text"/> <input type="text"/> <input type="text"/> . <input type="text"/> <input type="text"/> <input type="text"/> <input type="text"/>
154	11111025/044	Kue kering, biskuit, semprong	Ons	<input type="text"/> <input type="text"/> <input type="text"/> , <input type="text"/> <input type="text"/>	<input type="text"/> <input type="text"/> <input type="text"/> . <input type="text"/> <input type="text"/> <input type="text"/> <input type="text"/>
155	11111024/ 103/123	Kue basah (kue lapis, bika ambon, lempur, dsb.)	Buah	<input type="text"/> <input type="text"/> <input type="text"/>	<input type="text"/> <input type="text"/> <input type="text"/> . <input type="text"/> <input type="text"/> <input type="text"/> <input type="text"/>
156	11111133/83-89	Makanan gorengan	Potong	<input type="text"/> <input type="text"/> <input type="text"/>	<input type="text"/> <input type="text"/> <input type="text"/> . <input type="text"/> <input type="text"/> <input type="text"/> <input type="text"/>
157	11111011	Bubur kacang hijau	Porsi	<input type="text"/> <input type="text"/> <input type="text"/> , <input type="text"/>	<input type="text"/> <input type="text"/> <input type="text"/> . <input type="text"/> <input type="text"/> <input type="text"/> <input type="text"/>
158	11111015	Gado-gado, ketoprak, pecel	Porsi	<input type="text"/> <input type="text"/> <input type="text"/> , <input type="text"/>	<input type="text"/> <input type="text"/> <input type="text"/> . <input type="text"/> <input type="text"/> <input type="text"/> <input type="text"/>
159	11113170	Nasi campur/rames	Porsi	<input type="text"/> <input type="text"/> <input type="text"/> , <input type="text"/>	<input type="text"/> <input type="text"/> <input type="text"/> . <input type="text"/> <input type="text"/> <input type="text"/> <input type="text"/>
160	11113169	Nasi goreng	Porsi	<input type="text"/> <input type="text"/> <input type="text"/> , <input type="text"/>	<input type="text"/> <input type="text"/> <input type="text"/> . <input type="text"/> <input type="text"/> <input type="text"/> <input type="text"/>
161	11111030	Nasi putih	Porsi	<input type="text"/> <input type="text"/> <input type="text"/> , <input type="text"/>	<input type="text"/> <input type="text"/> <input type="text"/> . <input type="text"/> <input type="text"/> <input type="text"/> <input type="text"/>
162	11111023	Lontong/ketupat sayur	Porsi	<input type="text"/> <input type="text"/> <input type="text"/> , <input type="text"/>	<input type="text"/> <input type="text"/> <input type="text"/> . <input type="text"/> <input type="text"/> <input type="text"/> <input type="text"/>
163	11120006/017/ 035/041/148	Soto, gule, sop, rawon, cincang	Porsi	<input type="text"/> <input type="text"/> <input type="text"/> , <input type="text"/>	<input type="text"/> <input type="text"/> <input type="text"/> . <input type="text"/> <input type="text"/> <input type="text"/> <input type="text"/>
164	11111178-180	Sayur matang (ditumis, disantan, dsb.)	Porsi	<input type="text"/> <input type="text"/> <input type="text"/> , <input type="text"/>	<input type="text"/> <input type="text"/> <input type="text"/> . <input type="text"/> <input type="text"/> <input type="text"/> <input type="text"/>
165	11111040	Sate, tongseng	Porsi/ 5 tusuk	<input type="text"/> <input type="text"/> <input type="text"/> , <input type="text"/>	<input type="text"/> <input type="text"/> <input type="text"/> . <input type="text"/> <input type="text"/> <input type="text"/> <input type="text"/>
166	11111047	Mie bakso, mie rebus, mie goreng	Porsi	<input type="text"/> <input type="text"/> <input type="text"/> , <input type="text"/>	<input type="text"/> <input type="text"/> <input type="text"/> . <input type="text"/> <input type="text"/> <input type="text"/> <input type="text"/>
167	11111029	Mie instan	Porsi	<input type="text"/> <input type="text"/> <input type="text"/> , <input type="text"/>	<input type="text"/> <input type="text"/> <input type="text"/> . <input type="text"/> <input type="text"/> <input type="text"/> <input type="text"/>
168	11111027	Makanan ringan anak-anak, krupuk/kripik	Ons	<input type="text"/> <input type="text"/> <input type="text"/> , <input type="text"/> <input type="text"/>	<input type="text"/> <input type="text"/> <input type="text"/> . <input type="text"/> <input type="text"/> <input type="text"/> <input type="text"/>
169	11111019	Ikan matang	Potong	<input type="text"/> <input type="text"/> <input type="text"/>	<input type="text"/> <input type="text"/> <input type="text"/> . <input type="text"/> <input type="text"/> <input type="text"/> <input type="text"/>
170	11111007/8/ 11113034	Ayam/daging matang (ayam goreng, rendang, dsb.)	Potong	<input type="text"/> <input type="text"/> <input type="text"/>	<input type="text"/> <input type="text"/> <input type="text"/> . <input type="text"/> <input type="text"/> <input type="text"/> <input type="text"/>
171	11111004/ 11111208	Daging olahan (sosis, nugget, daging asap, dsb.) matang	Potong	<input type="text"/> <input type="text"/> <input type="text"/>	<input type="text"/> <input type="text"/> <input type="text"/> . <input type="text"/> <input type="text"/> <input type="text"/> <input type="text"/>
172	11113008	Bubur ayam	Porsi	<input type="text"/> <input type="text"/> <input type="text"/> , <input type="text"/>	<input type="text"/> <input type="text"/> <input type="text"/> . <input type="text"/> <input type="text"/> <input type="text"/> <input type="text"/>
173	11113003	Siomay, batagor	Porsi/ 5 potong	<input type="text"/> <input type="text"/> <input type="text"/> , <input type="text"/>	<input type="text"/> <input type="text"/> <input type="text"/> . <input type="text"/> <input type="text"/> <input type="text"/> <input type="text"/>
174		Makanan jadi lainnya (sebutkan):	<input type="text"/> <input type="text"/> <input type="text"/> , <input type="text"/> <input type="text"/>	<input type="text"/> <input type="text"/> <input type="text"/> . <input type="text"/> <input type="text"/> <input type="text"/> <input type="text"/>
175	11111058	Air kemasan	Liter	<input type="text"/> <input type="text"/> <input type="text"/> , <input type="text"/> <input type="text"/>	<input type="text"/> <input type="text"/> <input type="text"/> . <input type="text"/> <input type="text"/> <input type="text"/> <input type="text"/>
176	01221000	Air kemasan galon	Galon	<input type="text"/> <input type="text"/> <input type="text"/> , <input type="text"/> <input type="text"/>	<input type="text"/> <input type="text"/> <input type="text"/> . <input type="text"/> <input type="text"/> <input type="text"/> <input type="text"/>
177	11111055/059	Air teh kemasan, minuman bersoda/mengandung CO ₂	± 250 ml*)	<input type="text"/> <input type="text"/> <input type="text"/> , <input type="text"/> <input type="text"/>	<input type="text"/> <input type="text"/> <input type="text"/> . <input type="text"/> <input type="text"/> <input type="text"/> <input type="text"/>
178	01223-01225	Sari buah kemasan, minuman kesehatan, minuman berenergi	± 200 ml*)	<input type="text"/> <input type="text"/> <input type="text"/> , <input type="text"/> <input type="text"/>	<input type="text"/> <input type="text"/> <input type="text"/> . <input type="text"/> <input type="text"/> <input type="text"/> <input type="text"/>
179	11111052-57	Minuman jadi (kopi, kopi susu, teh, susu coklat, dsb.)	Gelas	<input type="text"/> <input type="text"/> <input type="text"/>	<input type="text"/> <input type="text"/> <input type="text"/> . <input type="text"/> <input type="text"/> <input type="text"/> <input type="text"/>
180	11111049	Es krim	Mangkok kecil	<input type="text"/> <input type="text"/> <input type="text"/>	<input type="text"/> <input type="text"/> <input type="text"/> . <input type="text"/> <input type="text"/> <input type="text"/> <input type="text"/>
181	11111051	Es lainnya (sebutkan):.....	Porsi	<input type="text"/> <input type="text"/> <input type="text"/> , <input type="text"/>	<input type="text"/> <input type="text"/> <input type="text"/> . <input type="text"/> <input type="text"/> <input type="text"/> <input type="text"/>
		2) Minuman mengandung alkohol			
182	02110000	Minuman keras (sebutkan):.....	Liter	<input type="text"/> <input type="text"/> <input type="text"/> , <input type="text"/> <input type="text"/>	<input type="text"/> <input type="text"/> <input type="text"/> . <input type="text"/> <input type="text"/> <input type="text"/> <input type="text"/>
183		N. ROKOK DAN TEMBAKAU [R.184 s.d. R.188]			<input type="text"/> . <input type="text"/> <input type="text"/> <input type="text"/> . <input type="text"/> <input type="text"/> <input type="text"/> <input type="text"/>
184	02201001	Rokok kretek filter	Batang	<input type="text"/> <input type="text"/> <input type="text"/>	<input type="text"/> <input type="text"/> <input type="text"/> . <input type="text"/> <input type="text"/> <input type="text"/> <input type="text"/>
185	02201002	Rokok kretek tanpa filter	Batang	<input type="text"/> <input type="text"/> <input type="text"/>	<input type="text"/> <input type="text"/> <input type="text"/> . <input type="text"/> <input type="text"/> <input type="text"/> <input type="text"/>
186	02201003	Rokok putih	Batang	<input type="text"/> <input type="text"/> <input type="text"/>	<input type="text"/> <input type="text"/> <input type="text"/> . <input type="text"/> <input type="text"/> <input type="text"/> <input type="text"/>
187	02202000	Tembakau	Ons	<input type="text"/> <input type="text"/> <input type="text"/> , <input type="text"/> <input type="text"/>	<input type="text"/> <input type="text"/> <input type="text"/> . <input type="text"/> <input type="text"/> <input type="text"/> <input type="text"/>
188		Rokok dan tembakau lainnya (sebutkan):.....	<input type="text"/> <input type="text"/> <input type="text"/> , <input type="text"/> <input type="text"/>	<input type="text"/> <input type="text"/> <input type="text"/> . <input type="text"/> <input type="text"/> <input type="text"/> <input type="text"/>

*) = kotak/gelas kecil

ROKOK SEMINGGU TERAKHIR (LANJUTAN)

No. urut	Berasal dari produksi sendiri, pemberian, dsb.		Jumlah konsumsi	
	Banyaknya (0,00)	Nilai (Rp)	Banyaknya (5) + (7) (0,00)	Nilai (6) + (8) (Rp)
(1)	(7)	(8)	(9)	(10)
151		<input type="text"/> . <input type="text"/> <input type="text"/> <input type="text"/> . <input type="text"/> <input type="text"/> <input type="text"/> <input type="text"/>		<input type="text"/> . <input type="text"/> <input type="text"/> <input type="text"/> . <input type="text"/> <input type="text"/> <input type="text"/> <input type="text"/>
152	<input type="text"/> <input type="text"/> <input type="text"/>	<input type="text"/> <input type="text"/> <input type="text"/> . <input type="text"/> <input type="text"/> <input type="text"/> <input type="text"/>	<input type="text"/> <input type="text"/> <input type="text"/>	<input type="text"/> <input type="text"/> <input type="text"/> . <input type="text"/> <input type="text"/> <input type="text"/> <input type="text"/>
153	<input type="text"/> <input type="text"/> <input type="text"/>	<input type="text"/> <input type="text"/> <input type="text"/> . <input type="text"/> <input type="text"/> <input type="text"/> <input type="text"/>	<input type="text"/> <input type="text"/> <input type="text"/>	<input type="text"/> <input type="text"/> <input type="text"/> . <input type="text"/> <input type="text"/> <input type="text"/> <input type="text"/>
154	<input type="text"/> <input type="text"/> <input type="text"/> , <input type="text"/> <input type="text"/>	<input type="text"/> <input type="text"/> <input type="text"/> . <input type="text"/> <input type="text"/> <input type="text"/> <input type="text"/>	<input type="text"/> <input type="text"/> <input type="text"/> , <input type="text"/> <input type="text"/>	<input type="text"/> <input type="text"/> <input type="text"/> . <input type="text"/> <input type="text"/> <input type="text"/> <input type="text"/>
155	<input type="text"/> <input type="text"/> <input type="text"/>	<input type="text"/> <input type="text"/> <input type="text"/> . <input type="text"/> <input type="text"/> <input type="text"/> <input type="text"/>	<input type="text"/> <input type="text"/> <input type="text"/>	<input type="text"/> <input type="text"/> <input type="text"/> . <input type="text"/> <input type="text"/> <input type="text"/> <input type="text"/>
156	<input type="text"/> <input type="text"/> <input type="text"/>	<input type="text"/> <input type="text"/> <input type="text"/> . <input type="text"/> <input type="text"/> <input type="text"/> <input type="text"/>	<input type="text"/> <input type="text"/> <input type="text"/>	<input type="text"/> <input type="text"/> <input type="text"/> . <input type="text"/> <input type="text"/> <input type="text"/> <input type="text"/>
157	<input type="text"/> <input type="text"/> <input type="text"/> , <input type="text"/> <input type="text"/>	<input type="text"/> <input type="text"/> <input type="text"/> . <input type="text"/> <input type="text"/> <input type="text"/> <input type="text"/>	<input type="text"/> <input type="text"/> <input type="text"/> , <input type="text"/> <input type="text"/>	<input type="text"/> <input type="text"/> <input type="text"/> . <input type="text"/> <input type="text"/> <input type="text"/> <input type="text"/>
158	<input type="text"/> <input type="text"/> <input type="text"/> , <input type="text"/> <input type="text"/>	<input type="text"/> <input type="text"/> <input type="text"/> . <input type="text"/> <input type="text"/> <input type="text"/> <input type="text"/>	<input type="text"/> <input type="text"/> <input type="text"/> , <input type="text"/> <input type="text"/>	<input type="text"/> <input type="text"/> <input type="text"/> . <input type="text"/> <input type="text"/> <input type="text"/> <input type="text"/>
159	<input type="text"/> <input type="text"/> <input type="text"/> , <input type="text"/> <input type="text"/>	<input type="text"/> <input type="text"/> <input type="text"/> . <input type="text"/> <input type="text"/> <input type="text"/> <input type="text"/>	<input type="text"/> <input type="text"/> <input type="text"/> , <input type="text"/> <input type="text"/>	<input type="text"/> <input type="text"/> <input type="text"/> . <input type="text"/> <input type="text"/> <input type="text"/> <input type="text"/>
160	<input type="text"/> <input type="text"/> <input type="text"/> , <input type="text"/> <input type="text"/>	<input type="text"/> <input type="text"/> <input type="text"/> . <input type="text"/> <input type="text"/> <input type="text"/> <input type="text"/>	<input type="text"/> <input type="text"/> <input type="text"/> , <input type="text"/> <input type="text"/>	<input type="text"/> <input type="text"/> <input type="text"/> . <input type="text"/> <input type="text"/> <input type="text"/> <input type="text"/>
161	<input type="text"/> <input type="text"/> <input type="text"/> , <input type="text"/> <input type="text"/>	<input type="text"/> <input type="text"/> <input type="text"/> . <input type="text"/> <input type="text"/> <input type="text"/> <input type="text"/>	<input type="text"/> <input type="text"/> <input type="text"/> , <input type="text"/> <input type="text"/>	<input type="text"/> <input type="text"/> <input type="text"/> . <input type="text"/> <input type="text"/> <input type="text"/> <input type="text"/>
162	<input type="text"/> <input type="text"/> <input type="text"/> , <input type="text"/> <input type="text"/>	<input type="text"/> <input type="text"/> <input type="text"/> . <input type="text"/> <input type="text"/> <input type="text"/> <input type="text"/>	<input type="text"/> <input type="text"/> <input type="text"/> , <input type="text"/> <input type="text"/>	<input type="text"/> <input type="text"/> <input type="text"/> . <input type="text"/> <input type="text"/> <input type="text"/> <input type="text"/>
163	<input type="text"/> <input type="text"/> <input type="text"/> , <input type="text"/> <input type="text"/>	<input type="text"/> <input type="text"/> <input type="text"/> . <input type="text"/> <input type="text"/> <input type="text"/> <input type="text"/>	<input type="text"/> <input type="text"/> <input type="text"/> , <input type="text"/> <input type="text"/>	<input type="text"/> <input type="text"/> <input type="text"/> . <input type="text"/> <input type="text"/> <input type="text"/> <input type="text"/>
164	<input type="text"/> <input type="text"/> <input type="text"/> , <input type="text"/> <input type="text"/>	<input type="text"/> <input type="text"/> <input type="text"/> . <input type="text"/> <input type="text"/> <input type="text"/> <input type="text"/>	<input type="text"/> <input type="text"/> <input type="text"/> , <input type="text"/> <input type="text"/>	<input type="text"/> <input type="text"/> <input type="text"/> . <input type="text"/> <input type="text"/> <input type="text"/> <input type="text"/>
165	<input type="text"/> <input type="text"/> <input type="text"/> , <input type="text"/> <input type="text"/>	<input type="text"/> <input type="text"/> <input type="text"/> . <input type="text"/> <input type="text"/> <input type="text"/> <input type="text"/>	<input type="text"/> <input type="text"/> <input type="text"/> , <input type="text"/> <input type="text"/>	<input type="text"/> <input type="text"/> <input type="text"/> . <input type="text"/> <input type="text"/> <input type="text"/> <input type="text"/>
166	<input type="text"/> <input type="text"/> <input type="text"/> , <input type="text"/> <input type="text"/>	<input type="text"/> <input type="text"/> <input type="text"/> . <input type="text"/> <input type="text"/> <input type="text"/> <input type="text"/>	<input type="text"/> <input type="text"/> <input type="text"/> , <input type="text"/> <input type="text"/>	<input type="text"/> <input type="text"/> <input type="text"/> . <input type="text"/> <input type="text"/> <input type="text"/> <input type="text"/>
167	<input type="text"/> <input type="text"/> <input type="text"/> , <input type="text"/> <input type="text"/>	<input type="text"/> <input type="text"/> <input type="text"/> . <input type="text"/> <input type="text"/> <input type="text"/> <input type="text"/>	<input type="text"/> <input type="text"/> <input type="text"/> , <input type="text"/> <input type="text"/>	<input type="text"/> <input type="text"/> <input type="text"/> . <input type="text"/> <input type="text"/> <input type="text"/> <input type="text"/>
168	<input type="text"/> <input type="text"/> <input type="text"/> , <input type="text"/> <input type="text"/>	<input type="text"/> <input type="text"/> <input type="text"/> . <input type="text"/> <input type="text"/> <input type="text"/> <input type="text"/>	<input type="text"/> <input type="text"/> <input type="text"/> , <input type="text"/> <input type="text"/>	<input type="text"/> <input type="text"/> <input type="text"/> . <input type="text"/> <input type="text"/> <input type="text"/> <input type="text"/>
169	<input type="text"/> <input type="text"/> <input type="text"/>	<input type="text"/> <input type="text"/> <input type="text"/> . <input type="text"/> <input type="text"/> <input type="text"/> <input type="text"/>	<input type="text"/> <input type="text"/> <input type="text"/>	<input type="text"/> <input type="text"/> <input type="text"/> . <input type="text"/> <input type="text"/> <input type="text"/> <input type="text"/>
170	<input type="text"/> <input type="text"/> <input type="text"/>	<input type="text"/> <input type="text"/> <input type="text"/> . <input type="text"/> <input type="text"/> <input type="text"/> <input type="text"/>	<input type="text"/> <input type="text"/> <input type="text"/>	<input type="text"/> <input type="text"/> <input type="text"/> . <input type="text"/> <input type="text"/> <input type="text"/> <input type="text"/>
171	<input type="text"/> <input type="text"/> <input type="text"/>	<input type="text"/> <input type="text"/> <input type="text"/> . <input type="text"/> <input type="text"/> <input type="text"/> <input type="text"/>	<input type="text"/> <input type="text"/> <input type="text"/>	<input type="text"/> <input type="text"/> <input type="text"/> . <input type="text"/> <input type="text"/> <input type="text"/> <input type="text"/>
172	<input type="text"/> <input type="text"/> <input type="text"/> , <input type="text"/> <input type="text"/>	<input type="text"/> <input type="text"/> <input type="text"/> . <input type="text"/> <input type="text"/> <input type="text"/> <input type="text"/>	<input type="text"/> <input type="text"/> <input type="text"/> , <input type="text"/> <input type="text"/>	<input type="text"/> <input type="text"/> <input type="text"/> . <input type="text"/> <input type="text"/> <input type="text"/> <input type="text"/>
173	<input type="text"/> <input type="text"/> <input type="text"/> , <input type="text"/> <input type="text"/>	<input type="text"/> <input type="text"/> <input type="text"/> . <input type="text"/> <input type="text"/> <input type="text"/> <input type="text"/>	<input type="text"/> <input type="text"/> <input type="text"/> , <input type="text"/> <input type="text"/>	<input type="text"/> <input type="text"/> <input type="text"/> . <input type="text"/> <input type="text"/> <input type="text"/> <input type="text"/>
174	<input type="text"/> <input type="text"/> <input type="text"/> , <input type="text"/> <input type="text"/>	<input type="text"/> <input type="text"/> <input type="text"/> . <input type="text"/> <input type="text"/> <input type="text"/> <input type="text"/>	<input type="text"/> <input type="text"/> <input type="text"/> , <input type="text"/> <input type="text"/>	<input type="text"/> <input type="text"/> <input type="text"/> . <input type="text"/> <input type="text"/> <input type="text"/> <input type="text"/>
175	<input type="text"/> <input type="text"/> <input type="text"/> , <input type="text"/> <input type="text"/>	<input type="text"/> <input type="text"/> <input type="text"/> . <input type="text"/> <input type="text"/> <input type="text"/> <input type="text"/>	<input type="text"/> <input type="text"/> <input type="text"/> , <input type="text"/> <input type="text"/>	<input type="text"/> <input type="text"/> <input type="text"/> . <input type="text"/> <input type="text"/> <input type="text"/> <input type="text"/>
176	<input type="text"/> <input type="text"/> <input type="text"/> , <input type="text"/> <input type="text"/>	<input type="text"/> <input type="text"/> <input type="text"/> . <input type="text"/> <input type="text"/> <input type="text"/> <input type="text"/>	<input type="text"/> <input type="text"/> <input type="text"/> , <input type="text"/> <input type="text"/>	<input type="text"/> <input type="text"/> <input type="text"/> . <input type="text"/> <input type="text"/> <input type="text"/> <input type="text"/>
177	<input type="text"/> <input type="text"/> <input type="text"/> , <input type="text"/> <input type="text"/>	<input type="text"/> <input type="text"/> <input type="text"/> . <input type="text"/> <input type="text"/> <input type="text"/> <input type="text"/>	<input type="text"/> <input type="text"/> <input type="text"/> , <input type="text"/> <input type="text"/>	<input type="text"/> <input type="text"/> <input type="text"/> . <input type="text"/> <input type="text"/> <input type="text"/> <input type="text"/>
178	<input type="text"/> <input type="text"/> <input type="text"/> , <input type="text"/> <input type="text"/>	<input type="text"/> <input type="text"/> <input type="text"/> . <input type="text"/> <input type="text"/> <input type="text"/> <input type="text"/>	<input type="text"/> <input type="text"/> <input type="text"/> , <input type="text"/> <input type="text"/>	<input type="text"/> <input type="text"/> <input type="text"/> . <input type="text"/> <input type="text"/> <input type="text"/> <input type="text"/>
179	<input type="text"/> <input type="text"/> <input type="text"/>	<input type="text"/> <input type="text"/> <input type="text"/> . <input type="text"/> <input type="text"/> <input type="text"/> <input type="text"/>	<input type="text"/> <input type="text"/> <input type="text"/>	<input type="text"/> <input type="text"/> <input type="text"/> . <input type="text"/> <input type="text"/> <input type="text"/> <input type="text"/>
180	<input type="text"/> <input type="text"/> <input type="text"/>	<input type="text"/> <input type="text"/> <input type="text"/> . <input type="text"/> <input type="text"/> <input type="text"/> <input type="text"/>	<input type="text"/> <input type="text"/> <input type="text"/>	<input type="text"/> <input type="text"/> <input type="text"/> . <input type="text"/> <input type="text"/> <input type="text"/> <input type="text"/>
181	<input type="text"/> <input type="text"/> <input type="text"/> , <input type="text"/> <input type="text"/>	<input type="text"/> <input type="text"/> <input type="text"/> . <input type="text"/> <input type="text"/> <input type="text"/> <input type="text"/>	<input type="text"/> <input type="text"/> <input type="text"/> , <input type="text"/> <input type="text"/>	<input type="text"/> <input type="text"/> <input type="text"/> . <input type="text"/> <input type="text"/> <input type="text"/> <input type="text"/>
182	<input type="text"/> <input type="text"/> <input type="text"/> , <input type="text"/> <input type="text"/>	<input type="text"/> <input type="text"/> <input type="text"/> . <input type="text"/> <input type="text"/> <input type="text"/> <input type="text"/>	<input type="text"/> <input type="text"/> <input type="text"/> , <input type="text"/> <input type="text"/>	<input type="text"/> <input type="text"/> <input type="text"/> . <input type="text"/> <input type="text"/> <input type="text"/> <input type="text"/>
183		<input type="text"/> . <input type="text"/> <input type="text"/> <input type="text"/> <input type="text"/> . <input type="text"/> <input type="text"/> <input type="text"/> <input type="text"/>		<input type="text"/> . <input type="text"/> <input type="text"/> <input type="text"/> <input type="text"/> . <input type="text"/> <input type="text"/> <input type="text"/> <input type="text"/>
184	<input type="text"/> <input type="text"/> <input type="text"/>	<input type="text"/> <input type="text"/> <input type="text"/> . <input type="text"/> <input type="text"/> <input type="text"/> <input type="text"/>	<input type="text"/> <input type="text"/> <input type="text"/>	<input type="text"/> <input type="text"/> <input type="text"/> . <input type="text"/> <input type="text"/> <input type="text"/> <input type="text"/>
185	<input type="text"/> <input type="text"/> <input type="text"/>	<input type="text"/> <input type="text"/> <input type="text"/> . <input type="text"/> <input type="text"/> <input type="text"/> <input type="text"/>	<input type="text"/> <input type="text"/> <input type="text"/>	<input type="text"/> <input type="text"/> <input type="text"/> . <input type="text"/> <input type="text"/> <input type="text"/> <input type="text"/>
186	<input type="text"/> <input type="text"/> <input type="text"/>	<input type="text"/> <input type="text"/> <input type="text"/> . <input type="text"/> <input type="text"/> <input type="text"/> <input type="text"/>	<input type="text"/> <input type="text"/> <input type="text"/>	<input type="text"/> <input type="text"/> <input type="text"/> . <input type="text"/> <input type="text"/> <input type="text"/> <input type="text"/>
187	<input type="text"/> <input type="text"/> <input type="text"/> , <input type="text"/> <input type="text"/>	<input type="text"/> <input type="text"/> <input type="text"/> . <input type="text"/> <input type="text"/> <input type="text"/> <input type="text"/>	<input type="text"/> <input type="text"/> <input type="text"/> , <input type="text"/> <input type="text"/>	<input type="text"/> <input type="text"/> <input type="text"/> . <input type="text"/> <input type="text"/> <input type="text"/> <input type="text"/>
188	<input type="text"/> <input type="text"/> <input type="text"/> , <input type="text"/> <input type="text"/>	<input type="text"/> <input type="text"/> <input type="text"/> . <input type="text"/> <input type="text"/> <input type="text"/> <input type="text"/>	<input type="text"/> <input type="text"/> <input type="text"/> , <input type="text"/> <input type="text"/>	<input type="text"/> <input type="text"/> <input type="text"/> . <input type="text"/> <input type="text"/> <input type="text"/> <input type="text"/>

Nama:

Nomor Urut ART:
(VSEN21.K Blok IV P.401)

BLOK IV.1. KONSUMSI DAN PENGELUARAN BAHAN MAKANAN, BAHAN MINUMAN, DAN

No. urut	Kode COICOP	Rincian	Satuan standar	Berasal dari pembelian (tunai/bon)	
				Banyaknya (0,00)	Nilai (Rp)
(1)	(2)	(3)	(4)	(5)	(6)
151		M. MAKANAN DAN MINUMAN JADI [R.152 s.d. R.182]			<input type="text"/> . <input type="text"/> <input type="text"/> <input type="text"/> . <input type="text"/> <input type="text"/> <input type="text"/> <input type="text"/>
		1) Makanan dan minuman jadi			
152	01112005	Roti tawar	Potong	<input type="text"/> <input type="text"/> <input type="text"/>	<input type="text"/> <input type="text"/> <input type="text"/> . <input type="text"/> <input type="text"/> <input type="text"/> <input type="text"/>
153	01112003	Roti manis, roti lainnya	Potong	<input type="text"/> <input type="text"/> <input type="text"/>	<input type="text"/> <input type="text"/> <input type="text"/> . <input type="text"/> <input type="text"/> <input type="text"/> <input type="text"/>
154	11111025/044	Kue kering, biskuit, semprong	Ons	<input type="text"/> <input type="text"/> <input type="text"/> , <input type="text"/> <input type="text"/>	<input type="text"/> <input type="text"/> <input type="text"/> . <input type="text"/> <input type="text"/> <input type="text"/> <input type="text"/>
155	11111024/ 103/123	Kue basah (kue lapis, bika ambon, lempur, dsb.)	Buah	<input type="text"/> <input type="text"/> <input type="text"/>	<input type="text"/> <input type="text"/> <input type="text"/> . <input type="text"/> <input type="text"/> <input type="text"/> <input type="text"/>
156	11111133/83-89	Makanan gorengan	Potong	<input type="text"/> <input type="text"/> <input type="text"/>	<input type="text"/> <input type="text"/> <input type="text"/> . <input type="text"/> <input type="text"/> <input type="text"/> <input type="text"/>
157	11111011	Bubur kacang hijau	Porsi	<input type="text"/> <input type="text"/> <input type="text"/> , <input type="text"/>	<input type="text"/> <input type="text"/> <input type="text"/> . <input type="text"/> <input type="text"/> <input type="text"/> <input type="text"/>
158	11111015	Gado-gado, ketoprak, pecel	Porsi	<input type="text"/> <input type="text"/> <input type="text"/> , <input type="text"/>	<input type="text"/> <input type="text"/> <input type="text"/> . <input type="text"/> <input type="text"/> <input type="text"/> <input type="text"/>
159	11113170	Nasi campur/rames	Porsi	<input type="text"/> <input type="text"/> <input type="text"/> , <input type="text"/>	<input type="text"/> <input type="text"/> <input type="text"/> . <input type="text"/> <input type="text"/> <input type="text"/> <input type="text"/>
160	11113169	Nasi goreng	Porsi	<input type="text"/> <input type="text"/> <input type="text"/> , <input type="text"/>	<input type="text"/> <input type="text"/> <input type="text"/> . <input type="text"/> <input type="text"/> <input type="text"/> <input type="text"/>
161	11111030	Nasi putih	Porsi	<input type="text"/> <input type="text"/> <input type="text"/> , <input type="text"/>	<input type="text"/> <input type="text"/> <input type="text"/> . <input type="text"/> <input type="text"/> <input type="text"/> <input type="text"/>
162	11111023	Lontong/ketupat sayur	Porsi	<input type="text"/> <input type="text"/> <input type="text"/> , <input type="text"/>	<input type="text"/> <input type="text"/> <input type="text"/> . <input type="text"/> <input type="text"/> <input type="text"/> <input type="text"/>
163	11120006/017/ 035/041/148	Soto, gule, sop, rawon, cincang	Porsi	<input type="text"/> <input type="text"/> <input type="text"/> , <input type="text"/>	<input type="text"/> <input type="text"/> <input type="text"/> . <input type="text"/> <input type="text"/> <input type="text"/> <input type="text"/>
164	11111178-180	Sayur matang (ditumis, disantan, dsb.)	Porsi	<input type="text"/> <input type="text"/> <input type="text"/> , <input type="text"/>	<input type="text"/> <input type="text"/> <input type="text"/> . <input type="text"/> <input type="text"/> <input type="text"/> <input type="text"/>
165	11111040	Sate, tongseng	Porsi/ 5 tusuk	<input type="text"/> <input type="text"/> <input type="text"/> , <input type="text"/>	<input type="text"/> <input type="text"/> <input type="text"/> . <input type="text"/> <input type="text"/> <input type="text"/> <input type="text"/>
166	11111047	Mie bakso, mie rebus, mie goreng	Porsi	<input type="text"/> <input type="text"/> <input type="text"/> , <input type="text"/>	<input type="text"/> <input type="text"/> <input type="text"/> . <input type="text"/> <input type="text"/> <input type="text"/> <input type="text"/>
167	11111029	Mie instan	Porsi	<input type="text"/> <input type="text"/> <input type="text"/> , <input type="text"/>	<input type="text"/> <input type="text"/> <input type="text"/> . <input type="text"/> <input type="text"/> <input type="text"/> <input type="text"/>
168	11111027	Makanan ringan anak-anak, krupuk/kripik	Ons	<input type="text"/> <input type="text"/> <input type="text"/> , <input type="text"/> <input type="text"/>	<input type="text"/> <input type="text"/> <input type="text"/> . <input type="text"/> <input type="text"/> <input type="text"/> <input type="text"/>
169	11111019	Ikan matang	Potong	<input type="text"/> <input type="text"/> <input type="text"/>	<input type="text"/> <input type="text"/> <input type="text"/> . <input type="text"/> <input type="text"/> <input type="text"/> <input type="text"/>
170	11111007/8/ 11113034	Ayam/daging matang (ayam goreng, rendang, dsb.)	Potong	<input type="text"/> <input type="text"/> <input type="text"/>	<input type="text"/> <input type="text"/> <input type="text"/> . <input type="text"/> <input type="text"/> <input type="text"/> <input type="text"/>
171	11111004/ 11111208	Daging olahan (sosis, nugget, daging asap, dsb.) matang	Potong	<input type="text"/> <input type="text"/> <input type="text"/>	<input type="text"/> <input type="text"/> <input type="text"/> . <input type="text"/> <input type="text"/> <input type="text"/> <input type="text"/>
172	11113008	Bubur ayam	Porsi	<input type="text"/> <input type="text"/> <input type="text"/> , <input type="text"/>	<input type="text"/> <input type="text"/> <input type="text"/> . <input type="text"/> <input type="text"/> <input type="text"/> <input type="text"/>
173	11113003	Siomay, batagor	Porsi/ 5 potong	<input type="text"/> <input type="text"/> <input type="text"/> , <input type="text"/>	<input type="text"/> <input type="text"/> <input type="text"/> . <input type="text"/> <input type="text"/> <input type="text"/> <input type="text"/>
174		Makanan jadi lainnya (sebutkan):	<input type="text"/> <input type="text"/> <input type="text"/> , <input type="text"/> <input type="text"/>	<input type="text"/> <input type="text"/> <input type="text"/> . <input type="text"/> <input type="text"/> <input type="text"/> <input type="text"/>
175	11111058	Air kemasan	Liter	<input type="text"/> <input type="text"/> <input type="text"/> , <input type="text"/> <input type="text"/>	<input type="text"/> <input type="text"/> <input type="text"/> . <input type="text"/> <input type="text"/> <input type="text"/> <input type="text"/>
176	01221000	Air kemasan galon	Galon	<input type="text"/> <input type="text"/> <input type="text"/> , <input type="text"/> <input type="text"/>	<input type="text"/> <input type="text"/> <input type="text"/> . <input type="text"/> <input type="text"/> <input type="text"/> <input type="text"/>
177	11111055/059	Air teh kemasan, minuman bersoda/mengandung CO ₂	± 250 ml*)	<input type="text"/> <input type="text"/> <input type="text"/> , <input type="text"/> <input type="text"/>	<input type="text"/> <input type="text"/> <input type="text"/> . <input type="text"/> <input type="text"/> <input type="text"/> <input type="text"/>
178	01223-01225	Sari buah kemasan, minuman kesehatan, minuman berenergi	± 200 ml*)	<input type="text"/> <input type="text"/> <input type="text"/> , <input type="text"/> <input type="text"/>	<input type="text"/> <input type="text"/> <input type="text"/> . <input type="text"/> <input type="text"/> <input type="text"/> <input type="text"/>
179	11111052-57	Minuman jadi (kopi, kopi susu, teh, susu coklat, dsb.)	Gelas	<input type="text"/> <input type="text"/> <input type="text"/>	<input type="text"/> <input type="text"/> <input type="text"/> . <input type="text"/> <input type="text"/> <input type="text"/> <input type="text"/>
180	11111049	Es krim	Mangkok kecil	<input type="text"/> <input type="text"/> <input type="text"/>	<input type="text"/> <input type="text"/> <input type="text"/> . <input type="text"/> <input type="text"/> <input type="text"/> <input type="text"/>
181	11111051	Es lainnya (sebutkan):.....	Porsi	<input type="text"/> <input type="text"/> <input type="text"/> , <input type="text"/>	<input type="text"/> <input type="text"/> <input type="text"/> . <input type="text"/> <input type="text"/> <input type="text"/> <input type="text"/>
		2) Minuman mengandung alkohol			
182	02110000	Minuman keras (sebutkan):.....	Liter	<input type="text"/> <input type="text"/> <input type="text"/> , <input type="text"/> <input type="text"/>	<input type="text"/> <input type="text"/> <input type="text"/> . <input type="text"/> <input type="text"/> <input type="text"/> <input type="text"/>
183		N. ROKOK DAN TEMBAKAU [R.184 s.d. R.188]			<input type="text"/> . <input type="text"/> <input type="text"/> <input type="text"/> . <input type="text"/> <input type="text"/> <input type="text"/> <input type="text"/>
184	02201001	Rokok kretek filter	Batang	<input type="text"/> <input type="text"/> <input type="text"/>	<input type="text"/> <input type="text"/> <input type="text"/> . <input type="text"/> <input type="text"/> <input type="text"/> <input type="text"/>
185	02201002	Rokok kretek tanpa filter	Batang	<input type="text"/> <input type="text"/> <input type="text"/>	<input type="text"/> <input type="text"/> <input type="text"/> . <input type="text"/> <input type="text"/> <input type="text"/> <input type="text"/>
186	02201003	Rokok putih	Batang	<input type="text"/> <input type="text"/> <input type="text"/>	<input type="text"/> <input type="text"/> <input type="text"/> . <input type="text"/> <input type="text"/> <input type="text"/> <input type="text"/>
187	02202000	Tembakau	Ons	<input type="text"/> <input type="text"/> <input type="text"/> , <input type="text"/> <input type="text"/>	<input type="text"/> <input type="text"/> <input type="text"/> . <input type="text"/> <input type="text"/> <input type="text"/> <input type="text"/>
188		Rokok dan tembakau lainnya (sebutkan):.....	<input type="text"/> <input type="text"/> <input type="text"/> , <input type="text"/> <input type="text"/>	<input type="text"/> <input type="text"/> <input type="text"/> . <input type="text"/> <input type="text"/> <input type="text"/> <input type="text"/>

*) = kotak/gelas kecil

ROKOK SEMINGGU TERAKHIR (LANJUTAN)

No. urut	Berasal dari produksi sendiri, pemberian, dsb.		Jumlah konsumsi	
	Banyaknya (0,00)	Nilai (Rp)	Banyaknya (5) + (7) (0,00)	Nilai (6) + (8) (Rp)
(1)	(7)	(8)	(9)	(10)
151		<input type="text"/> . <input type="text"/> <input type="text"/> <input type="text"/> . <input type="text"/> <input type="text"/> <input type="text"/> <input type="text"/>		<input type="text"/> . <input type="text"/> <input type="text"/> <input type="text"/> . <input type="text"/> <input type="text"/> <input type="text"/> <input type="text"/>
152	<input type="text"/> <input type="text"/> <input type="text"/>	<input type="text"/> <input type="text"/> <input type="text"/> . <input type="text"/> <input type="text"/> <input type="text"/> <input type="text"/>	<input type="text"/> <input type="text"/> <input type="text"/>	<input type="text"/> <input type="text"/> <input type="text"/> . <input type="text"/> <input type="text"/> <input type="text"/> <input type="text"/>
153	<input type="text"/> <input type="text"/> <input type="text"/>	<input type="text"/> <input type="text"/> <input type="text"/> . <input type="text"/> <input type="text"/> <input type="text"/> <input type="text"/>	<input type="text"/> <input type="text"/> <input type="text"/>	<input type="text"/> <input type="text"/> <input type="text"/> . <input type="text"/> <input type="text"/> <input type="text"/> <input type="text"/>
154	<input type="text"/> <input type="text"/> <input type="text"/> , <input type="text"/> <input type="text"/>	<input type="text"/> <input type="text"/> <input type="text"/> . <input type="text"/> <input type="text"/> <input type="text"/> <input type="text"/>	<input type="text"/> <input type="text"/> <input type="text"/> , <input type="text"/> <input type="text"/>	<input type="text"/> <input type="text"/> <input type="text"/> . <input type="text"/> <input type="text"/> <input type="text"/> <input type="text"/>
155	<input type="text"/> <input type="text"/> <input type="text"/>	<input type="text"/> <input type="text"/> <input type="text"/> . <input type="text"/> <input type="text"/> <input type="text"/> <input type="text"/>	<input type="text"/> <input type="text"/> <input type="text"/>	<input type="text"/> <input type="text"/> <input type="text"/> . <input type="text"/> <input type="text"/> <input type="text"/> <input type="text"/>
156	<input type="text"/> <input type="text"/> <input type="text"/>	<input type="text"/> <input type="text"/> <input type="text"/> . <input type="text"/> <input type="text"/> <input type="text"/> <input type="text"/>	<input type="text"/> <input type="text"/> <input type="text"/>	<input type="text"/> <input type="text"/> <input type="text"/> . <input type="text"/> <input type="text"/> <input type="text"/> <input type="text"/>
157	<input type="text"/> <input type="text"/> <input type="text"/> , <input type="text"/> <input type="text"/>	<input type="text"/> <input type="text"/> <input type="text"/> . <input type="text"/> <input type="text"/> <input type="text"/> <input type="text"/>	<input type="text"/> <input type="text"/> <input type="text"/> , <input type="text"/> <input type="text"/>	<input type="text"/> <input type="text"/> <input type="text"/> . <input type="text"/> <input type="text"/> <input type="text"/> <input type="text"/>
158	<input type="text"/> <input type="text"/> <input type="text"/> , <input type="text"/> <input type="text"/>	<input type="text"/> <input type="text"/> <input type="text"/> . <input type="text"/> <input type="text"/> <input type="text"/> <input type="text"/>	<input type="text"/> <input type="text"/> <input type="text"/> , <input type="text"/> <input type="text"/>	<input type="text"/> <input type="text"/> <input type="text"/> . <input type="text"/> <input type="text"/> <input type="text"/> <input type="text"/>
159	<input type="text"/> <input type="text"/> <input type="text"/> , <input type="text"/> <input type="text"/>	<input type="text"/> <input type="text"/> <input type="text"/> . <input type="text"/> <input type="text"/> <input type="text"/> <input type="text"/>	<input type="text"/> <input type="text"/> <input type="text"/> , <input type="text"/> <input type="text"/>	<input type="text"/> <input type="text"/> <input type="text"/> . <input type="text"/> <input type="text"/> <input type="text"/> <input type="text"/>
160	<input type="text"/> <input type="text"/> <input type="text"/> , <input type="text"/> <input type="text"/>	<input type="text"/> <input type="text"/> <input type="text"/> . <input type="text"/> <input type="text"/> <input type="text"/> <input type="text"/>	<input type="text"/> <input type="text"/> <input type="text"/> , <input type="text"/> <input type="text"/>	<input type="text"/> <input type="text"/> <input type="text"/> . <input type="text"/> <input type="text"/> <input type="text"/> <input type="text"/>
161	<input type="text"/> <input type="text"/> <input type="text"/> , <input type="text"/> <input type="text"/>	<input type="text"/> <input type="text"/> <input type="text"/> . <input type="text"/> <input type="text"/> <input type="text"/> <input type="text"/>	<input type="text"/> <input type="text"/> <input type="text"/> , <input type="text"/> <input type="text"/>	<input type="text"/> <input type="text"/> <input type="text"/> . <input type="text"/> <input type="text"/> <input type="text"/> <input type="text"/>
162	<input type="text"/> <input type="text"/> <input type="text"/> , <input type="text"/> <input type="text"/>	<input type="text"/> <input type="text"/> <input type="text"/> . <input type="text"/> <input type="text"/> <input type="text"/> <input type="text"/>	<input type="text"/> <input type="text"/> <input type="text"/> , <input type="text"/> <input type="text"/>	<input type="text"/> <input type="text"/> <input type="text"/> . <input type="text"/> <input type="text"/> <input type="text"/> <input type="text"/>
163	<input type="text"/> <input type="text"/> <input type="text"/> , <input type="text"/> <input type="text"/>	<input type="text"/> <input type="text"/> <input type="text"/> . <input type="text"/> <input type="text"/> <input type="text"/> <input type="text"/>	<input type="text"/> <input type="text"/> <input type="text"/> , <input type="text"/> <input type="text"/>	<input type="text"/> <input type="text"/> <input type="text"/> . <input type="text"/> <input type="text"/> <input type="text"/> <input type="text"/>
164	<input type="text"/> <input type="text"/> <input type="text"/> , <input type="text"/> <input type="text"/>	<input type="text"/> <input type="text"/> <input type="text"/> . <input type="text"/> <input type="text"/> <input type="text"/> <input type="text"/>	<input type="text"/> <input type="text"/> <input type="text"/> , <input type="text"/> <input type="text"/>	<input type="text"/> <input type="text"/> <input type="text"/> . <input type="text"/> <input type="text"/> <input type="text"/> <input type="text"/>
165	<input type="text"/> <input type="text"/> <input type="text"/> , <input type="text"/> <input type="text"/>	<input type="text"/> <input type="text"/> <input type="text"/> . <input type="text"/> <input type="text"/> <input type="text"/> <input type="text"/>	<input type="text"/> <input type="text"/> <input type="text"/> , <input type="text"/> <input type="text"/>	<input type="text"/> <input type="text"/> <input type="text"/> . <input type="text"/> <input type="text"/> <input type="text"/> <input type="text"/>
166	<input type="text"/> <input type="text"/> <input type="text"/> , <input type="text"/> <input type="text"/>	<input type="text"/> <input type="text"/> <input type="text"/> . <input type="text"/> <input type="text"/> <input type="text"/> <input type="text"/>	<input type="text"/> <input type="text"/> <input type="text"/> , <input type="text"/> <input type="text"/>	<input type="text"/> <input type="text"/> <input type="text"/> . <input type="text"/> <input type="text"/> <input type="text"/> <input type="text"/>
167	<input type="text"/> <input type="text"/> <input type="text"/> , <input type="text"/> <input type="text"/>	<input type="text"/> <input type="text"/> <input type="text"/> . <input type="text"/> <input type="text"/> <input type="text"/> <input type="text"/>	<input type="text"/> <input type="text"/> <input type="text"/> , <input type="text"/> <input type="text"/>	<input type="text"/> <input type="text"/> <input type="text"/> . <input type="text"/> <input type="text"/> <input type="text"/> <input type="text"/>
168	<input type="text"/> <input type="text"/> <input type="text"/> , <input type="text"/> <input type="text"/>	<input type="text"/> <input type="text"/> <input type="text"/> . <input type="text"/> <input type="text"/> <input type="text"/> <input type="text"/>	<input type="text"/> <input type="text"/> <input type="text"/> , <input type="text"/> <input type="text"/>	<input type="text"/> <input type="text"/> <input type="text"/> . <input type="text"/> <input type="text"/> <input type="text"/> <input type="text"/>
169	<input type="text"/> <input type="text"/> <input type="text"/>	<input type="text"/> <input type="text"/> <input type="text"/> . <input type="text"/> <input type="text"/> <input type="text"/> <input type="text"/>	<input type="text"/> <input type="text"/> <input type="text"/>	<input type="text"/> <input type="text"/> <input type="text"/> . <input type="text"/> <input type="text"/> <input type="text"/> <input type="text"/>
170	<input type="text"/> <input type="text"/> <input type="text"/>	<input type="text"/> <input type="text"/> <input type="text"/> . <input type="text"/> <input type="text"/> <input type="text"/> <input type="text"/>	<input type="text"/> <input type="text"/> <input type="text"/>	<input type="text"/> <input type="text"/> <input type="text"/> . <input type="text"/> <input type="text"/> <input type="text"/> <input type="text"/>
171	<input type="text"/> <input type="text"/> <input type="text"/>	<input type="text"/> <input type="text"/> <input type="text"/> . <input type="text"/> <input type="text"/> <input type="text"/> <input type="text"/>	<input type="text"/> <input type="text"/> <input type="text"/>	<input type="text"/> <input type="text"/> <input type="text"/> . <input type="text"/> <input type="text"/> <input type="text"/> <input type="text"/>
172	<input type="text"/> <input type="text"/> <input type="text"/> , <input type="text"/> <input type="text"/>	<input type="text"/> <input type="text"/> <input type="text"/> . <input type="text"/> <input type="text"/> <input type="text"/> <input type="text"/>	<input type="text"/> <input type="text"/> <input type="text"/> , <input type="text"/> <input type="text"/>	<input type="text"/> <input type="text"/> <input type="text"/> . <input type="text"/> <input type="text"/> <input type="text"/> <input type="text"/>
173	<input type="text"/> <input type="text"/> <input type="text"/> , <input type="text"/> <input type="text"/>	<input type="text"/> <input type="text"/> <input type="text"/> . <input type="text"/> <input type="text"/> <input type="text"/> <input type="text"/>	<input type="text"/> <input type="text"/> <input type="text"/> , <input type="text"/> <input type="text"/>	<input type="text"/> <input type="text"/> <input type="text"/> . <input type="text"/> <input type="text"/> <input type="text"/> <input type="text"/>
174	<input type="text"/> <input type="text"/> <input type="text"/> , <input type="text"/> <input type="text"/>	<input type="text"/> <input type="text"/> <input type="text"/> . <input type="text"/> <input type="text"/> <input type="text"/> <input type="text"/>	<input type="text"/> <input type="text"/> <input type="text"/> , <input type="text"/> <input type="text"/>	<input type="text"/> <input type="text"/> <input type="text"/> . <input type="text"/> <input type="text"/> <input type="text"/> <input type="text"/>
175	<input type="text"/> <input type="text"/> <input type="text"/> , <input type="text"/> <input type="text"/>	<input type="text"/> <input type="text"/> <input type="text"/> . <input type="text"/> <input type="text"/> <input type="text"/> <input type="text"/>	<input type="text"/> <input type="text"/> <input type="text"/> , <input type="text"/> <input type="text"/>	<input type="text"/> <input type="text"/> <input type="text"/> . <input type="text"/> <input type="text"/> <input type="text"/> <input type="text"/>
176	<input type="text"/> <input type="text"/> <input type="text"/> , <input type="text"/> <input type="text"/>	<input type="text"/> <input type="text"/> <input type="text"/> . <input type="text"/> <input type="text"/> <input type="text"/> <input type="text"/>	<input type="text"/> <input type="text"/> <input type="text"/> , <input type="text"/> <input type="text"/>	<input type="text"/> <input type="text"/> <input type="text"/> . <input type="text"/> <input type="text"/> <input type="text"/> <input type="text"/>
177	<input type="text"/> <input type="text"/> <input type="text"/> , <input type="text"/> <input type="text"/>	<input type="text"/> <input type="text"/> <input type="text"/> . <input type="text"/> <input type="text"/> <input type="text"/> <input type="text"/>	<input type="text"/> <input type="text"/> <input type="text"/> , <input type="text"/> <input type="text"/>	<input type="text"/> <input type="text"/> <input type="text"/> . <input type="text"/> <input type="text"/> <input type="text"/> <input type="text"/>
178	<input type="text"/> <input type="text"/> <input type="text"/> , <input type="text"/> <input type="text"/>	<input type="text"/> <input type="text"/> <input type="text"/> . <input type="text"/> <input type="text"/> <input type="text"/> <input type="text"/>	<input type="text"/> <input type="text"/> <input type="text"/> , <input type="text"/> <input type="text"/>	<input type="text"/> <input type="text"/> <input type="text"/> . <input type="text"/> <input type="text"/> <input type="text"/> <input type="text"/>
179	<input type="text"/> <input type="text"/> <input type="text"/>	<input type="text"/> <input type="text"/> <input type="text"/> . <input type="text"/> <input type="text"/> <input type="text"/> <input type="text"/>	<input type="text"/> <input type="text"/> <input type="text"/>	<input type="text"/> <input type="text"/> <input type="text"/> . <input type="text"/> <input type="text"/> <input type="text"/> <input type="text"/>
180	<input type="text"/> <input type="text"/> <input type="text"/>	<input type="text"/> <input type="text"/> <input type="text"/> . <input type="text"/> <input type="text"/> <input type="text"/> <input type="text"/>	<input type="text"/> <input type="text"/> <input type="text"/>	<input type="text"/> <input type="text"/> <input type="text"/> . <input type="text"/> <input type="text"/> <input type="text"/> <input type="text"/>
181	<input type="text"/> <input type="text"/> <input type="text"/> , <input type="text"/> <input type="text"/>	<input type="text"/> <input type="text"/> <input type="text"/> . <input type="text"/> <input type="text"/> <input type="text"/> <input type="text"/>	<input type="text"/> <input type="text"/> <input type="text"/> , <input type="text"/> <input type="text"/>	<input type="text"/> <input type="text"/> <input type="text"/> . <input type="text"/> <input type="text"/> <input type="text"/> <input type="text"/>
182	<input type="text"/> <input type="text"/> <input type="text"/> , <input type="text"/> <input type="text"/>	<input type="text"/> <input type="text"/> <input type="text"/> . <input type="text"/> <input type="text"/> <input type="text"/> <input type="text"/>	<input type="text"/> <input type="text"/> <input type="text"/> , <input type="text"/> <input type="text"/>	<input type="text"/> <input type="text"/> <input type="text"/> . <input type="text"/> <input type="text"/> <input type="text"/> <input type="text"/>
183		<input type="text"/> . <input type="text"/> <input type="text"/> <input type="text"/> <input type="text"/> . <input type="text"/> <input type="text"/> <input type="text"/> <input type="text"/>		<input type="text"/> . <input type="text"/> <input type="text"/> <input type="text"/> <input type="text"/> . <input type="text"/> <input type="text"/> <input type="text"/> <input type="text"/>
184	<input type="text"/> <input type="text"/> <input type="text"/>	<input type="text"/> <input type="text"/> <input type="text"/> . <input type="text"/> <input type="text"/> <input type="text"/> <input type="text"/>	<input type="text"/> <input type="text"/> <input type="text"/>	<input type="text"/> <input type="text"/> <input type="text"/> . <input type="text"/> <input type="text"/> <input type="text"/> <input type="text"/>
185	<input type="text"/> <input type="text"/> <input type="text"/>	<input type="text"/> <input type="text"/> <input type="text"/> . <input type="text"/> <input type="text"/> <input type="text"/> <input type="text"/>	<input type="text"/> <input type="text"/> <input type="text"/>	<input type="text"/> <input type="text"/> <input type="text"/> . <input type="text"/> <input type="text"/> <input type="text"/> <input type="text"/>
186	<input type="text"/> <input type="text"/> <input type="text"/>	<input type="text"/> <input type="text"/> <input type="text"/> . <input type="text"/> <input type="text"/> <input type="text"/> <input type="text"/>	<input type="text"/> <input type="text"/> <input type="text"/>	<input type="text"/> <input type="text"/> <input type="text"/> . <input type="text"/> <input type="text"/> <input type="text"/> <input type="text"/>
187	<input type="text"/> <input type="text"/> <input type="text"/> , <input type="text"/> <input type="text"/>	<input type="text"/> <input type="text"/> <input type="text"/> . <input type="text"/> <input type="text"/> <input type="text"/> <input type="text"/>	<input type="text"/> <input type="text"/> <input type="text"/> , <input type="text"/> <input type="text"/>	<input type="text"/> <input type="text"/> <input type="text"/> . <input type="text"/> <input type="text"/> <input type="text"/> <input type="text"/>
188	<input type="text"/> <input type="text"/> <input type="text"/> , <input type="text"/> <input type="text"/>	<input type="text"/> <input type="text"/> <input type="text"/> . <input type="text"/> <input type="text"/> <input type="text"/> <input type="text"/>	<input type="text"/> <input type="text"/> <input type="text"/> , <input type="text"/> <input type="text"/>	<input type="text"/> <input type="text"/> <input type="text"/> . <input type="text"/> <input type="text"/> <input type="text"/> <input type="text"/>

Nama:

Nomor Urut ART:
(VSEN21.K Blok IV P.401)

BLOK IV.1. KONSUMSI DAN PENGELUARAN BAHAN MAKANAN, BAHAN MINUMAN, DAN

No. urut	Kode COICOP	Rincian	Satuan standar	Berasal dari pembelian (tunai/bon)	
				Banyaknya (0,00)	Nilai (Rp)
(1)	(2)	(3)	(4)	(5)	(6)
151		M. MAKANAN DAN MINUMAN JADI [R.152 s.d. R.182]			<input type="text"/> . <input type="text"/> <input type="text"/> <input type="text"/> . <input type="text"/> <input type="text"/> <input type="text"/> <input type="text"/>
		1) Makanan dan minuman jadi			
152	01112005	Roti tawar	Potong	<input type="text"/> <input type="text"/> <input type="text"/>	<input type="text"/> <input type="text"/> <input type="text"/> . <input type="text"/> <input type="text"/> <input type="text"/> <input type="text"/>
153	01112003	Roti manis, roti lainnya	Potong	<input type="text"/> <input type="text"/> <input type="text"/>	<input type="text"/> <input type="text"/> <input type="text"/> . <input type="text"/> <input type="text"/> <input type="text"/> <input type="text"/>
154	11111025/044	Kue kering, biskuit, semprong	Ons	<input type="text"/> <input type="text"/> <input type="text"/> , <input type="text"/> <input type="text"/>	<input type="text"/> <input type="text"/> <input type="text"/> . <input type="text"/> <input type="text"/> <input type="text"/> <input type="text"/>
155	11111024/ 103/123	Kue basah (kue lapis, bika ambon, lempur, dsb.)	Buah	<input type="text"/> <input type="text"/> <input type="text"/>	<input type="text"/> <input type="text"/> <input type="text"/> . <input type="text"/> <input type="text"/> <input type="text"/> <input type="text"/>
156	11111133/83-89	Makanan gorengan	Potong	<input type="text"/> <input type="text"/> <input type="text"/>	<input type="text"/> <input type="text"/> <input type="text"/> . <input type="text"/> <input type="text"/> <input type="text"/> <input type="text"/>
157	11111011	Bubur kacang hijau	Porsi	<input type="text"/> <input type="text"/> <input type="text"/> , <input type="text"/>	<input type="text"/> <input type="text"/> <input type="text"/> . <input type="text"/> <input type="text"/> <input type="text"/> <input type="text"/>
158	11111015	Gado-gado, ketoprak, pecel	Porsi	<input type="text"/> <input type="text"/> <input type="text"/> , <input type="text"/>	<input type="text"/> <input type="text"/> <input type="text"/> . <input type="text"/> <input type="text"/> <input type="text"/> <input type="text"/>
159	11113170	Nasi campur/rames	Porsi	<input type="text"/> <input type="text"/> <input type="text"/> , <input type="text"/>	<input type="text"/> <input type="text"/> <input type="text"/> . <input type="text"/> <input type="text"/> <input type="text"/> <input type="text"/>
160	11113169	Nasi goreng	Porsi	<input type="text"/> <input type="text"/> <input type="text"/> , <input type="text"/>	<input type="text"/> <input type="text"/> <input type="text"/> . <input type="text"/> <input type="text"/> <input type="text"/> <input type="text"/>
161	11111030	Nasi putih	Porsi	<input type="text"/> <input type="text"/> <input type="text"/> , <input type="text"/>	<input type="text"/> <input type="text"/> <input type="text"/> . <input type="text"/> <input type="text"/> <input type="text"/> <input type="text"/>
162	11111023	Lontong/ketupat sayur	Porsi	<input type="text"/> <input type="text"/> <input type="text"/> , <input type="text"/>	<input type="text"/> <input type="text"/> <input type="text"/> . <input type="text"/> <input type="text"/> <input type="text"/> <input type="text"/>
163	11120006/017/ 035/041/148	Soto, gule, sop, rawon, cincang	Porsi	<input type="text"/> <input type="text"/> <input type="text"/> , <input type="text"/>	<input type="text"/> <input type="text"/> <input type="text"/> . <input type="text"/> <input type="text"/> <input type="text"/> <input type="text"/>
164	11111178-180	Sayur matang (ditumis, disantan, dsb.)	Porsi	<input type="text"/> <input type="text"/> <input type="text"/> , <input type="text"/>	<input type="text"/> <input type="text"/> <input type="text"/> . <input type="text"/> <input type="text"/> <input type="text"/> <input type="text"/>
165	11111040	Sate, tongseng	Porsi/ 5 tusuk	<input type="text"/> <input type="text"/> <input type="text"/> , <input type="text"/>	<input type="text"/> <input type="text"/> <input type="text"/> . <input type="text"/> <input type="text"/> <input type="text"/> <input type="text"/>
166	11111047	Mie bakso, mie rebus, mie goreng	Porsi	<input type="text"/> <input type="text"/> <input type="text"/> , <input type="text"/>	<input type="text"/> <input type="text"/> <input type="text"/> . <input type="text"/> <input type="text"/> <input type="text"/> <input type="text"/>
167	11111029	Mie instan	Porsi	<input type="text"/> <input type="text"/> <input type="text"/> , <input type="text"/>	<input type="text"/> <input type="text"/> <input type="text"/> . <input type="text"/> <input type="text"/> <input type="text"/> <input type="text"/>
168	11111027	Makanan ringan anak-anak, krupuk/kripik	Ons	<input type="text"/> <input type="text"/> <input type="text"/> , <input type="text"/> <input type="text"/>	<input type="text"/> <input type="text"/> <input type="text"/> . <input type="text"/> <input type="text"/> <input type="text"/> <input type="text"/>
169	11111019	Ikan matang	Potong	<input type="text"/> <input type="text"/> <input type="text"/>	<input type="text"/> <input type="text"/> <input type="text"/> . <input type="text"/> <input type="text"/> <input type="text"/> <input type="text"/>
170	11111007/8/ 11113034	Ayam/daging matang (ayam goreng, rendang, dsb.)	Potong	<input type="text"/> <input type="text"/> <input type="text"/>	<input type="text"/> <input type="text"/> <input type="text"/> . <input type="text"/> <input type="text"/> <input type="text"/> <input type="text"/>
171	11111004/ 11111208	Daging olahan (sosis, nugget, daging asap, dsb.) matang	Potong	<input type="text"/> <input type="text"/> <input type="text"/>	<input type="text"/> <input type="text"/> <input type="text"/> . <input type="text"/> <input type="text"/> <input type="text"/> <input type="text"/>
172	11113008	Bubur ayam	Porsi	<input type="text"/> <input type="text"/> <input type="text"/> , <input type="text"/>	<input type="text"/> <input type="text"/> <input type="text"/> . <input type="text"/> <input type="text"/> <input type="text"/> <input type="text"/>
173	11113003	Siomay, batagor	Porsi/ 5 potong	<input type="text"/> <input type="text"/> <input type="text"/> , <input type="text"/>	<input type="text"/> <input type="text"/> <input type="text"/> . <input type="text"/> <input type="text"/> <input type="text"/> <input type="text"/>
174		Makanan jadi lainnya (sebutkan):	<input type="text"/> <input type="text"/> <input type="text"/> , <input type="text"/> <input type="text"/>	<input type="text"/> <input type="text"/> <input type="text"/> . <input type="text"/> <input type="text"/> <input type="text"/> <input type="text"/>
175	11111058	Air kemasan	Liter	<input type="text"/> <input type="text"/> <input type="text"/> , <input type="text"/> <input type="text"/>	<input type="text"/> <input type="text"/> <input type="text"/> . <input type="text"/> <input type="text"/> <input type="text"/> <input type="text"/>
176	01221000	Air kemasan galon	Galon	<input type="text"/> <input type="text"/> <input type="text"/> , <input type="text"/> <input type="text"/>	<input type="text"/> <input type="text"/> <input type="text"/> . <input type="text"/> <input type="text"/> <input type="text"/> <input type="text"/>
177	11111055/059	Air teh kemasan, minuman bersoda/mengandung CO ₂	± 250 ml*)	<input type="text"/> <input type="text"/> <input type="text"/> , <input type="text"/> <input type="text"/>	<input type="text"/> <input type="text"/> <input type="text"/> . <input type="text"/> <input type="text"/> <input type="text"/> <input type="text"/>
178	01223-01225	Sari buah kemasan, minuman kesehatan, minuman berenergi	± 200 ml*)	<input type="text"/> <input type="text"/> <input type="text"/> , <input type="text"/> <input type="text"/>	<input type="text"/> <input type="text"/> <input type="text"/> . <input type="text"/> <input type="text"/> <input type="text"/> <input type="text"/>
179	11111052-57	Minuman jadi (kopi, kopi susu, teh, susu coklat, dsb.)	Gelas	<input type="text"/> <input type="text"/> <input type="text"/>	<input type="text"/> <input type="text"/> <input type="text"/> . <input type="text"/> <input type="text"/> <input type="text"/> <input type="text"/>
180	11111049	Es krim	Mangkok kecil	<input type="text"/> <input type="text"/> <input type="text"/>	<input type="text"/> <input type="text"/> <input type="text"/> . <input type="text"/> <input type="text"/> <input type="text"/> <input type="text"/>
181	11111051	Es lainnya (sebutkan):.....	Porsi	<input type="text"/> <input type="text"/> <input type="text"/> , <input type="text"/>	<input type="text"/> <input type="text"/> <input type="text"/> . <input type="text"/> <input type="text"/> <input type="text"/> <input type="text"/>
		2) Minuman mengandung alkohol			
182	02110000	Minuman keras (sebutkan):.....	Liter	<input type="text"/> <input type="text"/> <input type="text"/> , <input type="text"/> <input type="text"/>	<input type="text"/> <input type="text"/> <input type="text"/> . <input type="text"/> <input type="text"/> <input type="text"/> <input type="text"/>
183		N. ROKOK DAN TEMBAKAU [R.184 s.d. R.188]			<input type="text"/> . <input type="text"/> <input type="text"/> <input type="text"/> . <input type="text"/> <input type="text"/> <input type="text"/> <input type="text"/>
184	02201001	Rokok kretek filter	Batang	<input type="text"/> <input type="text"/> <input type="text"/>	<input type="text"/> <input type="text"/> <input type="text"/> . <input type="text"/> <input type="text"/> <input type="text"/> <input type="text"/>
185	02201002	Rokok kretek tanpa filter	Batang	<input type="text"/> <input type="text"/> <input type="text"/>	<input type="text"/> <input type="text"/> <input type="text"/> . <input type="text"/> <input type="text"/> <input type="text"/> <input type="text"/>
186	02201003	Rokok putih	Batang	<input type="text"/> <input type="text"/> <input type="text"/>	<input type="text"/> <input type="text"/> <input type="text"/> . <input type="text"/> <input type="text"/> <input type="text"/> <input type="text"/>
187	02202000	Tembakau	Ons	<input type="text"/> <input type="text"/> <input type="text"/> , <input type="text"/> <input type="text"/>	<input type="text"/> <input type="text"/> <input type="text"/> . <input type="text"/> <input type="text"/> <input type="text"/> <input type="text"/>
188		Rokok dan tembakau lainnya (sebutkan):.....	<input type="text"/> <input type="text"/> <input type="text"/> , <input type="text"/> <input type="text"/>	<input type="text"/> <input type="text"/> <input type="text"/> . <input type="text"/> <input type="text"/> <input type="text"/> <input type="text"/>

*) = kotak/gelas kecil

ROKOK SEMINGGU TERAKHIR (LANJUTAN)

No. urut	Berasal dari produksi sendiri, pemberian, dsb.		Jumlah konsumsi	
	Banyaknya (0,00)	Nilai (Rp)	Banyaknya (5) + (7) (0,00)	Nilai (6) + (8) (Rp)
(1)	(7)	(8)	(9)	(10)
151		<input type="text"/> . <input type="text"/> <input type="text"/> <input type="text"/> . <input type="text"/> <input type="text"/> <input type="text"/>		<input type="text"/> . <input type="text"/> <input type="text"/> <input type="text"/> . <input type="text"/> <input type="text"/> <input type="text"/>
152	<input type="text"/> <input type="text"/> <input type="text"/>	<input type="text"/> <input type="text"/> <input type="text"/> . <input type="text"/> <input type="text"/> <input type="text"/>	<input type="text"/> <input type="text"/> <input type="text"/>	<input type="text"/> <input type="text"/> <input type="text"/> . <input type="text"/> <input type="text"/> <input type="text"/>
153	<input type="text"/> <input type="text"/> <input type="text"/>	<input type="text"/> <input type="text"/> <input type="text"/> . <input type="text"/> <input type="text"/> <input type="text"/>	<input type="text"/> <input type="text"/> <input type="text"/>	<input type="text"/> <input type="text"/> <input type="text"/> . <input type="text"/> <input type="text"/> <input type="text"/>
154	<input type="text"/> <input type="text"/> <input type="text"/> , <input type="text"/> <input type="text"/>	<input type="text"/> <input type="text"/> <input type="text"/> . <input type="text"/> <input type="text"/> <input type="text"/>	<input type="text"/> <input type="text"/> <input type="text"/> , <input type="text"/> <input type="text"/>	<input type="text"/> <input type="text"/> <input type="text"/> . <input type="text"/> <input type="text"/> <input type="text"/>
155	<input type="text"/> <input type="text"/> <input type="text"/>	<input type="text"/> <input type="text"/> <input type="text"/> . <input type="text"/> <input type="text"/> <input type="text"/>	<input type="text"/> <input type="text"/> <input type="text"/>	<input type="text"/> <input type="text"/> <input type="text"/> . <input type="text"/> <input type="text"/> <input type="text"/>
156	<input type="text"/> <input type="text"/> <input type="text"/>	<input type="text"/> <input type="text"/> <input type="text"/> . <input type="text"/> <input type="text"/> <input type="text"/>	<input type="text"/> <input type="text"/> <input type="text"/>	<input type="text"/> <input type="text"/> <input type="text"/> . <input type="text"/> <input type="text"/> <input type="text"/>
157	<input type="text"/> <input type="text"/> <input type="text"/> , <input type="text"/>	<input type="text"/> <input type="text"/> <input type="text"/> . <input type="text"/> <input type="text"/> <input type="text"/>	<input type="text"/> <input type="text"/> <input type="text"/> , <input type="text"/>	<input type="text"/> <input type="text"/> <input type="text"/> . <input type="text"/> <input type="text"/> <input type="text"/>
158	<input type="text"/> <input type="text"/> <input type="text"/> , <input type="text"/>	<input type="text"/> <input type="text"/> <input type="text"/> . <input type="text"/> <input type="text"/> <input type="text"/>	<input type="text"/> <input type="text"/> <input type="text"/> , <input type="text"/>	<input type="text"/> <input type="text"/> <input type="text"/> . <input type="text"/> <input type="text"/> <input type="text"/>
159	<input type="text"/> <input type="text"/> <input type="text"/> , <input type="text"/>	<input type="text"/> <input type="text"/> <input type="text"/> . <input type="text"/> <input type="text"/> <input type="text"/>	<input type="text"/> <input type="text"/> <input type="text"/> , <input type="text"/>	<input type="text"/> <input type="text"/> <input type="text"/> . <input type="text"/> <input type="text"/> <input type="text"/>
160	<input type="text"/> <input type="text"/> <input type="text"/> , <input type="text"/>	<input type="text"/> <input type="text"/> <input type="text"/> . <input type="text"/> <input type="text"/> <input type="text"/>	<input type="text"/> <input type="text"/> <input type="text"/> , <input type="text"/>	<input type="text"/> <input type="text"/> <input type="text"/> . <input type="text"/> <input type="text"/> <input type="text"/>
161	<input type="text"/> <input type="text"/> <input type="text"/> , <input type="text"/>	<input type="text"/> <input type="text"/> <input type="text"/> . <input type="text"/> <input type="text"/> <input type="text"/>	<input type="text"/> <input type="text"/> <input type="text"/> , <input type="text"/>	<input type="text"/> <input type="text"/> <input type="text"/> . <input type="text"/> <input type="text"/> <input type="text"/>
162	<input type="text"/> <input type="text"/> <input type="text"/> , <input type="text"/>	<input type="text"/> <input type="text"/> <input type="text"/> . <input type="text"/> <input type="text"/> <input type="text"/>	<input type="text"/> <input type="text"/> <input type="text"/> , <input type="text"/>	<input type="text"/> <input type="text"/> <input type="text"/> . <input type="text"/> <input type="text"/> <input type="text"/>
163	<input type="text"/> <input type="text"/> <input type="text"/> , <input type="text"/>	<input type="text"/> <input type="text"/> <input type="text"/> . <input type="text"/> <input type="text"/> <input type="text"/>	<input type="text"/> <input type="text"/> <input type="text"/> , <input type="text"/>	<input type="text"/> <input type="text"/> <input type="text"/> . <input type="text"/> <input type="text"/> <input type="text"/>
164	<input type="text"/> <input type="text"/> <input type="text"/> , <input type="text"/>	<input type="text"/> <input type="text"/> <input type="text"/> . <input type="text"/> <input type="text"/> <input type="text"/>	<input type="text"/> <input type="text"/> <input type="text"/> , <input type="text"/>	<input type="text"/> <input type="text"/> <input type="text"/> . <input type="text"/> <input type="text"/> <input type="text"/>
165	<input type="text"/> <input type="text"/> <input type="text"/> , <input type="text"/>	<input type="text"/> <input type="text"/> <input type="text"/> . <input type="text"/> <input type="text"/> <input type="text"/>	<input type="text"/> <input type="text"/> <input type="text"/> , <input type="text"/>	<input type="text"/> <input type="text"/> <input type="text"/> . <input type="text"/> <input type="text"/> <input type="text"/>
166	<input type="text"/> <input type="text"/> <input type="text"/> , <input type="text"/>	<input type="text"/> <input type="text"/> <input type="text"/> . <input type="text"/> <input type="text"/> <input type="text"/>	<input type="text"/> <input type="text"/> <input type="text"/> , <input type="text"/>	<input type="text"/> <input type="text"/> <input type="text"/> . <input type="text"/> <input type="text"/> <input type="text"/>
167	<input type="text"/> <input type="text"/> <input type="text"/> , <input type="text"/>	<input type="text"/> <input type="text"/> <input type="text"/> . <input type="text"/> <input type="text"/> <input type="text"/>	<input type="text"/> <input type="text"/> <input type="text"/> , <input type="text"/>	<input type="text"/> <input type="text"/> <input type="text"/> . <input type="text"/> <input type="text"/> <input type="text"/>
168	<input type="text"/> <input type="text"/> <input type="text"/> , <input type="text"/> <input type="text"/>	<input type="text"/> <input type="text"/> <input type="text"/> <input type="text"/> <input type="text"/>	<input type="text"/> <input type="text"/> <input type="text"/> , <input type="text"/> <input type="text"/>	<input type="text"/> <input type="text"/> <input type="text"/> . <input type="text"/> <input type="text"/> <input type="text"/>
169	<input type="text"/> <input type="text"/> <input type="text"/>	<input type="text"/> <input type="text"/> <input type="text"/> . <input type="text"/> <input type="text"/> <input type="text"/>	<input type="text"/> <input type="text"/> <input type="text"/>	<input type="text"/> <input type="text"/> <input type="text"/> . <input type="text"/> <input type="text"/> <input type="text"/>
170	<input type="text"/> <input type="text"/> <input type="text"/>	<input type="text"/> <input type="text"/> <input type="text"/> . <input type="text"/> <input type="text"/> <input type="text"/>	<input type="text"/> <input type="text"/> <input type="text"/>	<input type="text"/> <input type="text"/> <input type="text"/> . <input type="text"/> <input type="text"/> <input type="text"/>
171	<input type="text"/> <input type="text"/> <input type="text"/>	<input type="text"/> <input type="text"/> <input type="text"/> . <input type="text"/> <input type="text"/> <input type="text"/>	<input type="text"/> <input type="text"/> <input type="text"/>	<input type="text"/> <input type="text"/> <input type="text"/> . <input type="text"/> <input type="text"/> <input type="text"/>
172	<input type="text"/> <input type="text"/> <input type="text"/> , <input type="text"/>	<input type="text"/> <input type="text"/> <input type="text"/> . <input type="text"/> <input type="text"/> <input type="text"/>	<input type="text"/> <input type="text"/> <input type="text"/> , <input type="text"/>	<input type="text"/> <input type="text"/> <input type="text"/> . <input type="text"/> <input type="text"/> <input type="text"/>
173	<input type="text"/> <input type="text"/> <input type="text"/> , <input type="text"/>	<input type="text"/> <input type="text"/> <input type="text"/> . <input type="text"/> <input type="text"/> <input type="text"/>	<input type="text"/> <input type="text"/> <input type="text"/> , <input type="text"/>	<input type="text"/> <input type="text"/> <input type="text"/> . <input type="text"/> <input type="text"/> <input type="text"/>
174	<input type="text"/> <input type="text"/> <input type="text"/> , <input type="text"/> <input type="text"/>	<input type="text"/> <input type="text"/> <input type="text"/> . <input type="text"/> <input type="text"/> <input type="text"/>	<input type="text"/> <input type="text"/> <input type="text"/> , <input type="text"/> <input type="text"/>	<input type="text"/> <input type="text"/> <input type="text"/> . <input type="text"/> <input type="text"/> <input type="text"/>
175	<input type="text"/> <input type="text"/> <input type="text"/> , <input type="text"/> <input type="text"/>	<input type="text"/> <input type="text"/> <input type="text"/> . <input type="text"/> <input type="text"/> <input type="text"/>	<input type="text"/> <input type="text"/> <input type="text"/> , <input type="text"/> <input type="text"/>	<input type="text"/> <input type="text"/> <input type="text"/> . <input type="text"/> <input type="text"/> <input type="text"/>
176	<input type="text"/> <input type="text"/> <input type="text"/> , <input type="text"/> <input type="text"/>	<input type="text"/> <input type="text"/> <input type="text"/> . <input type="text"/> <input type="text"/> <input type="text"/>	<input type="text"/> <input type="text"/> <input type="text"/> , <input type="text"/> <input type="text"/>	<input type="text"/> <input type="text"/> <input type="text"/> . <input type="text"/> <input type="text"/> <input type="text"/>
177	<input type="text"/> <input type="text"/> <input type="text"/> , <input type="text"/> <input type="text"/>	<input type="text"/> <input type="text"/> <input type="text"/> . <input type="text"/> <input type="text"/> <input type="text"/>	<input type="text"/> <input type="text"/> <input type="text"/> , <input type="text"/> <input type="text"/>	<input type="text"/> <input type="text"/> <input type="text"/> . <input type="text"/> <input type="text"/> <input type="text"/>
178	<input type="text"/> <input type="text"/> <input type="text"/> , <input type="text"/> <input type="text"/>	<input type="text"/> <input type="text"/> <input type="text"/> . <input type="text"/> <input type="text"/> <input type="text"/>	<input type="text"/> <input type="text"/> <input type="text"/> , <input type="text"/> <input type="text"/>	<input type="text"/> <input type="text"/> <input type="text"/> . <input type="text"/> <input type="text"/> <input type="text"/>
179	<input type="text"/> <input type="text"/> <input type="text"/>	<input type="text"/> <input type="text"/> <input type="text"/> . <input type="text"/> <input type="text"/> <input type="text"/>	<input type="text"/> <input type="text"/> <input type="text"/>	<input type="text"/> <input type="text"/> <input type="text"/> . <input type="text"/> <input type="text"/> <input type="text"/>
180	<input type="text"/> <input type="text"/> <input type="text"/>	<input type="text"/> <input type="text"/> <input type="text"/> . <input type="text"/> <input type="text"/> <input type="text"/>	<input type="text"/> <input type="text"/> <input type="text"/>	<input type="text"/> <input type="text"/> <input type="text"/> . <input type="text"/> <input type="text"/> <input type="text"/>
181	<input type="text"/> <input type="text"/> <input type="text"/> , <input type="text"/>	<input type="text"/> <input type="text"/> <input type="text"/> . <input type="text"/> <input type="text"/> <input type="text"/>	<input type="text"/> <input type="text"/> <input type="text"/> , <input type="text"/>	<input type="text"/> <input type="text"/> <input type="text"/> . <input type="text"/> <input type="text"/> <input type="text"/>
182	<input type="text"/> <input type="text"/> <input type="text"/> , <input type="text"/> <input type="text"/>	<input type="text"/> <input type="text"/> <input type="text"/> . <input type="text"/> <input type="text"/> <input type="text"/>	<input type="text"/> <input type="text"/> <input type="text"/> , <input type="text"/> <input type="text"/>	<input type="text"/> <input type="text"/> <input type="text"/> . <input type="text"/> <input type="text"/> <input type="text"/>
183		<input type="text"/> . <input type="text"/> <input type="text"/> <input type="text"/> <input type="text"/> . <input type="text"/> <input type="text"/> <input type="text"/>		<input type="text"/> . <input type="text"/> <input type="text"/> <input type="text"/> <input type="text"/> . <input type="text"/> <input type="text"/> <input type="text"/>
184	<input type="text"/> <input type="text"/> <input type="text"/>	<input type="text"/> <input type="text"/> <input type="text"/> . <input type="text"/> <input type="text"/> <input type="text"/>	<input type="text"/> <input type="text"/> <input type="text"/>	<input type="text"/> <input type="text"/> <input type="text"/> . <input type="text"/> <input type="text"/> <input type="text"/>
185	<input type="text"/> <input type="text"/> <input type="text"/>	<input type="text"/> <input type="text"/> <input type="text"/> . <input type="text"/> <input type="text"/> <input type="text"/>	<input type="text"/> <input type="text"/> <input type="text"/>	<input type="text"/> <input type="text"/> <input type="text"/> . <input type="text"/> <input type="text"/> <input type="text"/>
186	<input type="text"/> <input type="text"/> <input type="text"/>	<input type="text"/> <input type="text"/> <input type="text"/> . <input type="text"/> <input type="text"/> <input type="text"/>	<input type="text"/> <input type="text"/> <input type="text"/>	<input type="text"/> <input type="text"/> <input type="text"/> . <input type="text"/> <input type="text"/> <input type="text"/>
187	<input type="text"/> <input type="text"/> <input type="text"/> , <input type="text"/> <input type="text"/>	<input type="text"/> <input type="text"/> <input type="text"/> . <input type="text"/> <input type="text"/> <input type="text"/>	<input type="text"/> <input type="text"/> <input type="text"/> , <input type="text"/> <input type="text"/>	<input type="text"/> <input type="text"/> <input type="text"/> . <input type="text"/> <input type="text"/> <input type="text"/>
188	<input type="text"/> <input type="text"/> <input type="text"/> , <input type="text"/> <input type="text"/>	<input type="text"/> <input type="text"/> <input type="text"/> . <input type="text"/> <input type="text"/> <input type="text"/>	<input type="text"/> <input type="text"/> <input type="text"/> , <input type="text"/> <input type="text"/>	<input type="text"/> <input type="text"/> <input type="text"/> . <input type="text"/> <input type="text"/> <input type="text"/>

Nama:

Nomor Urut ART:
(VSEN21.K Blok IV P.401)

BLOK IV.1. KONSUMSI DAN PENGELUARAN BAHAN MAKANAN, BAHAN MINUMAN, DAN

No. urut	Kode COICOP	Rincian	Satuan standar	Berasal dari pembelian (tunai/bon)	
				Banyaknya (0,00)	Nilai (Rp)
(1)	(2)	(3)	(4)	(5)	(6)
151		M. MAKANAN DAN MINUMAN JADI [R.152 s.d. R.182]			<input type="text"/> . <input type="text"/> <input type="text"/> <input type="text"/> . <input type="text"/> <input type="text"/> <input type="text"/> <input type="text"/>
		1) Makanan dan minuman jadi			
152	01112005	Roti tawar	Potong	<input type="text"/> <input type="text"/> <input type="text"/>	<input type="text"/> <input type="text"/> <input type="text"/> . <input type="text"/> <input type="text"/> <input type="text"/> <input type="text"/>
153	01112003	Roti manis, roti lainnya	Potong	<input type="text"/> <input type="text"/> <input type="text"/>	<input type="text"/> <input type="text"/> <input type="text"/> . <input type="text"/> <input type="text"/> <input type="text"/> <input type="text"/>
154	11111025/044	Kue kering, biskuit, semprong	Ons	<input type="text"/> <input type="text"/> <input type="text"/> , <input type="text"/> <input type="text"/>	<input type="text"/> <input type="text"/> <input type="text"/> . <input type="text"/> <input type="text"/> <input type="text"/> <input type="text"/>
155	11111024/ 103/123	Kue basah (kue lapis, bika ambon, lempur, dsb.)	Buah	<input type="text"/> <input type="text"/> <input type="text"/>	<input type="text"/> <input type="text"/> <input type="text"/> . <input type="text"/> <input type="text"/> <input type="text"/> <input type="text"/>
156	11111133/83-89	Makanan gorengan	Potong	<input type="text"/> <input type="text"/> <input type="text"/>	<input type="text"/> <input type="text"/> <input type="text"/> . <input type="text"/> <input type="text"/> <input type="text"/> <input type="text"/>
157	11111011	Bubur kacang hijau	Porsi	<input type="text"/> <input type="text"/> <input type="text"/> , <input type="text"/>	<input type="text"/> <input type="text"/> <input type="text"/> . <input type="text"/> <input type="text"/> <input type="text"/> <input type="text"/>
158	11111015	Gado-gado, ketoprak, pecel	Porsi	<input type="text"/> <input type="text"/> <input type="text"/> , <input type="text"/>	<input type="text"/> <input type="text"/> <input type="text"/> . <input type="text"/> <input type="text"/> <input type="text"/> <input type="text"/>
159	11113170	Nasi campur/rames	Porsi	<input type="text"/> <input type="text"/> <input type="text"/> , <input type="text"/>	<input type="text"/> <input type="text"/> <input type="text"/> . <input type="text"/> <input type="text"/> <input type="text"/> <input type="text"/>
160	11113169	Nasi goreng	Porsi	<input type="text"/> <input type="text"/> <input type="text"/> , <input type="text"/>	<input type="text"/> <input type="text"/> <input type="text"/> . <input type="text"/> <input type="text"/> <input type="text"/> <input type="text"/>
161	11111030	Nasi putih	Porsi	<input type="text"/> <input type="text"/> <input type="text"/> , <input type="text"/>	<input type="text"/> <input type="text"/> <input type="text"/> . <input type="text"/> <input type="text"/> <input type="text"/> <input type="text"/>
162	11111023	Lontong/ketupat sayur	Porsi	<input type="text"/> <input type="text"/> <input type="text"/> , <input type="text"/>	<input type="text"/> <input type="text"/> <input type="text"/> . <input type="text"/> <input type="text"/> <input type="text"/> <input type="text"/>
163	11120006/017/ 035/041/148	Soto, gule, sop, rawon, cincang	Porsi	<input type="text"/> <input type="text"/> <input type="text"/> , <input type="text"/>	<input type="text"/> <input type="text"/> <input type="text"/> . <input type="text"/> <input type="text"/> <input type="text"/> <input type="text"/>
164	11111178-180	Sayur matang (ditumis, disantan, dsb.)	Porsi	<input type="text"/> <input type="text"/> <input type="text"/> , <input type="text"/>	<input type="text"/> <input type="text"/> <input type="text"/> . <input type="text"/> <input type="text"/> <input type="text"/> <input type="text"/>
165	11111040	Sate, tongseng	Porsi/ 5 tusuk	<input type="text"/> <input type="text"/> <input type="text"/> , <input type="text"/>	<input type="text"/> <input type="text"/> <input type="text"/> . <input type="text"/> <input type="text"/> <input type="text"/> <input type="text"/>
166	11111047	Mie bakso, mie rebus, mie goreng	Porsi	<input type="text"/> <input type="text"/> <input type="text"/> , <input type="text"/>	<input type="text"/> <input type="text"/> <input type="text"/> . <input type="text"/> <input type="text"/> <input type="text"/> <input type="text"/>
167	11111029	Mie instan	Porsi	<input type="text"/> <input type="text"/> <input type="text"/> , <input type="text"/>	<input type="text"/> <input type="text"/> <input type="text"/> . <input type="text"/> <input type="text"/> <input type="text"/> <input type="text"/>
168	11111027	Makanan ringan anak-anak, krupuk/kripik	Ons	<input type="text"/> <input type="text"/> <input type="text"/> , <input type="text"/> <input type="text"/>	<input type="text"/> <input type="text"/> <input type="text"/> . <input type="text"/> <input type="text"/> <input type="text"/> <input type="text"/>
169	11111019	Ikan matang	Potong	<input type="text"/> <input type="text"/> <input type="text"/>	<input type="text"/> <input type="text"/> <input type="text"/> . <input type="text"/> <input type="text"/> <input type="text"/> <input type="text"/>
170	11111007/8/ 11113034	Ayam/daging matang (ayam goreng, rendang, dsb.)	Potong	<input type="text"/> <input type="text"/> <input type="text"/>	<input type="text"/> <input type="text"/> <input type="text"/> . <input type="text"/> <input type="text"/> <input type="text"/> <input type="text"/>
171	11111004/ 11111208	Daging olahan (sosis, nugget, daging asap, dsb.) matang	Potong	<input type="text"/> <input type="text"/> <input type="text"/>	<input type="text"/> <input type="text"/> <input type="text"/> . <input type="text"/> <input type="text"/> <input type="text"/> <input type="text"/>
172	11113008	Bubur ayam	Porsi	<input type="text"/> <input type="text"/> <input type="text"/> , <input type="text"/>	<input type="text"/> <input type="text"/> <input type="text"/> . <input type="text"/> <input type="text"/> <input type="text"/> <input type="text"/>
173	11113003	Siomay, batagor	Porsi/ 5 potong	<input type="text"/> <input type="text"/> <input type="text"/> , <input type="text"/>	<input type="text"/> <input type="text"/> <input type="text"/> . <input type="text"/> <input type="text"/> <input type="text"/> <input type="text"/>
174		Makanan jadi lainnya (sebutkan):	<input type="text"/> <input type="text"/> <input type="text"/> , <input type="text"/> <input type="text"/>	<input type="text"/> <input type="text"/> <input type="text"/> . <input type="text"/> <input type="text"/> <input type="text"/> <input type="text"/>
175	11111058	Air kemasan	Liter	<input type="text"/> <input type="text"/> <input type="text"/> , <input type="text"/> <input type="text"/>	<input type="text"/> <input type="text"/> <input type="text"/> . <input type="text"/> <input type="text"/> <input type="text"/> <input type="text"/>
176	01221000	Air kemasan galon	Galon	<input type="text"/> <input type="text"/> <input type="text"/> , <input type="text"/> <input type="text"/>	<input type="text"/> <input type="text"/> <input type="text"/> . <input type="text"/> <input type="text"/> <input type="text"/> <input type="text"/>
177	11111055/059	Air teh kemasan, minuman bersoda/mengandung CO ₂	± 250 ml*)	<input type="text"/> <input type="text"/> <input type="text"/> , <input type="text"/> <input type="text"/>	<input type="text"/> <input type="text"/> <input type="text"/> . <input type="text"/> <input type="text"/> <input type="text"/> <input type="text"/>
178	01223-01225	Sari buah kemasan, minuman kesehatan, minuman berenergi	± 200 ml*)	<input type="text"/> <input type="text"/> <input type="text"/> , <input type="text"/> <input type="text"/>	<input type="text"/> <input type="text"/> <input type="text"/> . <input type="text"/> <input type="text"/> <input type="text"/> <input type="text"/>
179	11111052-57	Minuman jadi (kopi, kopi susu, teh, susu coklat, dsb.)	Gelas	<input type="text"/> <input type="text"/> <input type="text"/>	<input type="text"/> <input type="text"/> <input type="text"/> . <input type="text"/> <input type="text"/> <input type="text"/> <input type="text"/>
180	11111049	Es krim	Mangkok kecil	<input type="text"/> <input type="text"/> <input type="text"/>	<input type="text"/> <input type="text"/> <input type="text"/> . <input type="text"/> <input type="text"/> <input type="text"/> <input type="text"/>
181	11111051	Es lainnya (sebutkan):.....	Porsi	<input type="text"/> <input type="text"/> <input type="text"/> , <input type="text"/>	<input type="text"/> <input type="text"/> <input type="text"/> . <input type="text"/> <input type="text"/> <input type="text"/> <input type="text"/>
		2) Minuman mengandung alkohol			
182	02110000	Minuman keras (sebutkan):.....	Liter	<input type="text"/> <input type="text"/> <input type="text"/> , <input type="text"/> <input type="text"/>	<input type="text"/> <input type="text"/> <input type="text"/> . <input type="text"/> <input type="text"/> <input type="text"/> <input type="text"/>
183		N. ROKOK DAN TEMBAKAU [R.184 s.d. R.188]			<input type="text"/> . <input type="text"/> <input type="text"/> <input type="text"/> . <input type="text"/> <input type="text"/> <input type="text"/> <input type="text"/>
184	02201001	Rokok kretek filter	Batang	<input type="text"/> <input type="text"/> <input type="text"/>	<input type="text"/> <input type="text"/> <input type="text"/> . <input type="text"/> <input type="text"/> <input type="text"/> <input type="text"/>
185	02201002	Rokok kretek tanpa filter	Batang	<input type="text"/> <input type="text"/> <input type="text"/>	<input type="text"/> <input type="text"/> <input type="text"/> . <input type="text"/> <input type="text"/> <input type="text"/> <input type="text"/>
186	02201003	Rokok putih	Batang	<input type="text"/> <input type="text"/> <input type="text"/>	<input type="text"/> <input type="text"/> <input type="text"/> . <input type="text"/> <input type="text"/> <input type="text"/> <input type="text"/>
187	02202000	Tembakau	Ons	<input type="text"/> <input type="text"/> <input type="text"/> , <input type="text"/> <input type="text"/>	<input type="text"/> <input type="text"/> <input type="text"/> . <input type="text"/> <input type="text"/> <input type="text"/> <input type="text"/>
188		Rokok dan tembakau lainnya (sebutkan):.....	<input type="text"/> <input type="text"/> <input type="text"/> , <input type="text"/> <input type="text"/>	<input type="text"/> <input type="text"/> <input type="text"/> . <input type="text"/> <input type="text"/> <input type="text"/> <input type="text"/>

*) = kotak/gelas kecil

ROKOK SEMINGGU TERAKHIR (LANJUTAN)

No. urut	Berasal dari produksi sendiri, pemberian, dsb.		Jumlah konsumsi	
	Banyaknya (0,00)	Nilai (Rp)	Banyaknya (5) + (7) (0,00)	Nilai (6) + (8) (Rp)
(1)	(7)	(8)	(9)	(10)
151		<input type="text"/> . <input type="text"/> <input type="text"/> <input type="text"/> . <input type="text"/> <input type="text"/> <input type="text"/> <input type="text"/>		<input type="text"/> . <input type="text"/> <input type="text"/> <input type="text"/> . <input type="text"/> <input type="text"/> <input type="text"/> <input type="text"/>
152	<input type="text"/> <input type="text"/> <input type="text"/>	<input type="text"/> <input type="text"/> <input type="text"/> . <input type="text"/> <input type="text"/> <input type="text"/> <input type="text"/>	<input type="text"/> <input type="text"/> <input type="text"/>	<input type="text"/> <input type="text"/> <input type="text"/> . <input type="text"/> <input type="text"/> <input type="text"/> <input type="text"/>
153	<input type="text"/> <input type="text"/> <input type="text"/>	<input type="text"/> <input type="text"/> <input type="text"/> . <input type="text"/> <input type="text"/> <input type="text"/> <input type="text"/>	<input type="text"/> <input type="text"/> <input type="text"/>	<input type="text"/> <input type="text"/> <input type="text"/> . <input type="text"/> <input type="text"/> <input type="text"/> <input type="text"/>
154	<input type="text"/> <input type="text"/> <input type="text"/> , <input type="text"/> <input type="text"/>	<input type="text"/> <input type="text"/> <input type="text"/> . <input type="text"/> <input type="text"/> <input type="text"/> <input type="text"/>	<input type="text"/> <input type="text"/> <input type="text"/> , <input type="text"/> <input type="text"/>	<input type="text"/> <input type="text"/> <input type="text"/> . <input type="text"/> <input type="text"/> <input type="text"/> <input type="text"/>
155	<input type="text"/> <input type="text"/> <input type="text"/>	<input type="text"/> <input type="text"/> <input type="text"/> . <input type="text"/> <input type="text"/> <input type="text"/> <input type="text"/>	<input type="text"/> <input type="text"/> <input type="text"/>	<input type="text"/> <input type="text"/> <input type="text"/> . <input type="text"/> <input type="text"/> <input type="text"/> <input type="text"/>
156	<input type="text"/> <input type="text"/> <input type="text"/>	<input type="text"/> <input type="text"/> <input type="text"/> . <input type="text"/> <input type="text"/> <input type="text"/> <input type="text"/>	<input type="text"/> <input type="text"/> <input type="text"/>	<input type="text"/> <input type="text"/> <input type="text"/> . <input type="text"/> <input type="text"/> <input type="text"/> <input type="text"/>
157	<input type="text"/> <input type="text"/> <input type="text"/> , <input type="text"/> <input type="text"/>	<input type="text"/> <input type="text"/> <input type="text"/> . <input type="text"/> <input type="text"/> <input type="text"/> <input type="text"/>	<input type="text"/> <input type="text"/> <input type="text"/> , <input type="text"/> <input type="text"/>	<input type="text"/> <input type="text"/> <input type="text"/> . <input type="text"/> <input type="text"/> <input type="text"/> <input type="text"/>
158	<input type="text"/> <input type="text"/> <input type="text"/> , <input type="text"/> <input type="text"/>	<input type="text"/> <input type="text"/> <input type="text"/> . <input type="text"/> <input type="text"/> <input type="text"/> <input type="text"/>	<input type="text"/> <input type="text"/> <input type="text"/> , <input type="text"/> <input type="text"/>	<input type="text"/> <input type="text"/> <input type="text"/> . <input type="text"/> <input type="text"/> <input type="text"/> <input type="text"/>
159	<input type="text"/> <input type="text"/> <input type="text"/> , <input type="text"/> <input type="text"/>	<input type="text"/> <input type="text"/> <input type="text"/> . <input type="text"/> <input type="text"/> <input type="text"/> <input type="text"/>	<input type="text"/> <input type="text"/> <input type="text"/> , <input type="text"/> <input type="text"/>	<input type="text"/> <input type="text"/> <input type="text"/> . <input type="text"/> <input type="text"/> <input type="text"/> <input type="text"/>
160	<input type="text"/> <input type="text"/> <input type="text"/> , <input type="text"/> <input type="text"/>	<input type="text"/> <input type="text"/> <input type="text"/> . <input type="text"/> <input type="text"/> <input type="text"/> <input type="text"/>	<input type="text"/> <input type="text"/> <input type="text"/> , <input type="text"/> <input type="text"/>	<input type="text"/> <input type="text"/> <input type="text"/> . <input type="text"/> <input type="text"/> <input type="text"/> <input type="text"/>
161	<input type="text"/> <input type="text"/> <input type="text"/> , <input type="text"/> <input type="text"/>	<input type="text"/> <input type="text"/> <input type="text"/> . <input type="text"/> <input type="text"/> <input type="text"/> <input type="text"/>	<input type="text"/> <input type="text"/> <input type="text"/> , <input type="text"/> <input type="text"/>	<input type="text"/> <input type="text"/> <input type="text"/> . <input type="text"/> <input type="text"/> <input type="text"/> <input type="text"/>
162	<input type="text"/> <input type="text"/> <input type="text"/> , <input type="text"/> <input type="text"/>	<input type="text"/> <input type="text"/> <input type="text"/> . <input type="text"/> <input type="text"/> <input type="text"/> <input type="text"/>	<input type="text"/> <input type="text"/> <input type="text"/> , <input type="text"/> <input type="text"/>	<input type="text"/> <input type="text"/> <input type="text"/> . <input type="text"/> <input type="text"/> <input type="text"/> <input type="text"/>
163	<input type="text"/> <input type="text"/> <input type="text"/> , <input type="text"/> <input type="text"/>	<input type="text"/> <input type="text"/> <input type="text"/> . <input type="text"/> <input type="text"/> <input type="text"/> <input type="text"/>	<input type="text"/> <input type="text"/> <input type="text"/> , <input type="text"/> <input type="text"/>	<input type="text"/> <input type="text"/> <input type="text"/> . <input type="text"/> <input type="text"/> <input type="text"/> <input type="text"/>
164	<input type="text"/> <input type="text"/> <input type="text"/> , <input type="text"/> <input type="text"/>	<input type="text"/> <input type="text"/> <input type="text"/> . <input type="text"/> <input type="text"/> <input type="text"/> <input type="text"/>	<input type="text"/> <input type="text"/> <input type="text"/> , <input type="text"/> <input type="text"/>	<input type="text"/> <input type="text"/> <input type="text"/> . <input type="text"/> <input type="text"/> <input type="text"/> <input type="text"/>
165	<input type="text"/> <input type="text"/> <input type="text"/> , <input type="text"/> <input type="text"/>	<input type="text"/> <input type="text"/> <input type="text"/> . <input type="text"/> <input type="text"/> <input type="text"/> <input type="text"/>	<input type="text"/> <input type="text"/> <input type="text"/> , <input type="text"/> <input type="text"/>	<input type="text"/> <input type="text"/> <input type="text"/> . <input type="text"/> <input type="text"/> <input type="text"/> <input type="text"/>
166	<input type="text"/> <input type="text"/> <input type="text"/> , <input type="text"/> <input type="text"/>	<input type="text"/> <input type="text"/> <input type="text"/> . <input type="text"/> <input type="text"/> <input type="text"/> <input type="text"/>	<input type="text"/> <input type="text"/> <input type="text"/> , <input type="text"/> <input type="text"/>	<input type="text"/> <input type="text"/> <input type="text"/> . <input type="text"/> <input type="text"/> <input type="text"/> <input type="text"/>
167	<input type="text"/> <input type="text"/> <input type="text"/> , <input type="text"/> <input type="text"/>	<input type="text"/> <input type="text"/> <input type="text"/> . <input type="text"/> <input type="text"/> <input type="text"/> <input type="text"/>	<input type="text"/> <input type="text"/> <input type="text"/> , <input type="text"/> <input type="text"/>	<input type="text"/> <input type="text"/> <input type="text"/> . <input type="text"/> <input type="text"/> <input type="text"/> <input type="text"/>
168	<input type="text"/> <input type="text"/> <input type="text"/> , <input type="text"/> <input type="text"/>	<input type="text"/> <input type="text"/> <input type="text"/> . <input type="text"/> <input type="text"/> <input type="text"/> <input type="text"/>	<input type="text"/> <input type="text"/> <input type="text"/> , <input type="text"/> <input type="text"/>	<input type="text"/> <input type="text"/> <input type="text"/> . <input type="text"/> <input type="text"/> <input type="text"/> <input type="text"/>
169	<input type="text"/> <input type="text"/> <input type="text"/>	<input type="text"/> <input type="text"/> <input type="text"/> . <input type="text"/> <input type="text"/> <input type="text"/> <input type="text"/>	<input type="text"/> <input type="text"/> <input type="text"/>	<input type="text"/> <input type="text"/> <input type="text"/> . <input type="text"/> <input type="text"/> <input type="text"/> <input type="text"/>
170	<input type="text"/> <input type="text"/> <input type="text"/>	<input type="text"/> <input type="text"/> <input type="text"/> . <input type="text"/> <input type="text"/> <input type="text"/> <input type="text"/>	<input type="text"/> <input type="text"/> <input type="text"/>	<input type="text"/> <input type="text"/> <input type="text"/> . <input type="text"/> <input type="text"/> <input type="text"/> <input type="text"/>
171	<input type="text"/> <input type="text"/> <input type="text"/>	<input type="text"/> <input type="text"/> <input type="text"/> . <input type="text"/> <input type="text"/> <input type="text"/> <input type="text"/>	<input type="text"/> <input type="text"/> <input type="text"/>	<input type="text"/> <input type="text"/> <input type="text"/> . <input type="text"/> <input type="text"/> <input type="text"/> <input type="text"/>
172	<input type="text"/> <input type="text"/> <input type="text"/> , <input type="text"/> <input type="text"/>	<input type="text"/> <input type="text"/> <input type="text"/> . <input type="text"/> <input type="text"/> <input type="text"/> <input type="text"/>	<input type="text"/> <input type="text"/> <input type="text"/> , <input type="text"/> <input type="text"/>	<input type="text"/> <input type="text"/> <input type="text"/> . <input type="text"/> <input type="text"/> <input type="text"/> <input type="text"/>
173	<input type="text"/> <input type="text"/> <input type="text"/> , <input type="text"/> <input type="text"/>	<input type="text"/> <input type="text"/> <input type="text"/> . <input type="text"/> <input type="text"/> <input type="text"/> <input type="text"/>	<input type="text"/> <input type="text"/> <input type="text"/> , <input type="text"/> <input type="text"/>	<input type="text"/> <input type="text"/> <input type="text"/> . <input type="text"/> <input type="text"/> <input type="text"/> <input type="text"/>
174	<input type="text"/> <input type="text"/> <input type="text"/> , <input type="text"/> <input type="text"/>	<input type="text"/> <input type="text"/> <input type="text"/> . <input type="text"/> <input type="text"/> <input type="text"/> <input type="text"/>	<input type="text"/> <input type="text"/> <input type="text"/> , <input type="text"/> <input type="text"/>	<input type="text"/> <input type="text"/> <input type="text"/> . <input type="text"/> <input type="text"/> <input type="text"/> <input type="text"/>
175	<input type="text"/> <input type="text"/> <input type="text"/> , <input type="text"/> <input type="text"/>	<input type="text"/> <input type="text"/> <input type="text"/> . <input type="text"/> <input type="text"/> <input type="text"/> <input type="text"/>	<input type="text"/> <input type="text"/> <input type="text"/> , <input type="text"/> <input type="text"/>	<input type="text"/> <input type="text"/> <input type="text"/> . <input type="text"/> <input type="text"/> <input type="text"/> <input type="text"/>
176	<input type="text"/> <input type="text"/> <input type="text"/> , <input type="text"/> <input type="text"/>	<input type="text"/> <input type="text"/> <input type="text"/> . <input type="text"/> <input type="text"/> <input type="text"/> <input type="text"/>	<input type="text"/> <input type="text"/> <input type="text"/> , <input type="text"/> <input type="text"/>	<input type="text"/> <input type="text"/> <input type="text"/> . <input type="text"/> <input type="text"/> <input type="text"/> <input type="text"/>
177	<input type="text"/> <input type="text"/> <input type="text"/> , <input type="text"/> <input type="text"/>	<input type="text"/> <input type="text"/> <input type="text"/> . <input type="text"/> <input type="text"/> <input type="text"/> <input type="text"/>	<input type="text"/> <input type="text"/> <input type="text"/> , <input type="text"/> <input type="text"/>	<input type="text"/> <input type="text"/> <input type="text"/> . <input type="text"/> <input type="text"/> <input type="text"/> <input type="text"/>
178	<input type="text"/> <input type="text"/> <input type="text"/> , <input type="text"/> <input type="text"/>	<input type="text"/> <input type="text"/> <input type="text"/> . <input type="text"/> <input type="text"/> <input type="text"/> <input type="text"/>	<input type="text"/> <input type="text"/> <input type="text"/> , <input type="text"/> <input type="text"/>	<input type="text"/> <input type="text"/> <input type="text"/> . <input type="text"/> <input type="text"/> <input type="text"/> <input type="text"/>
179	<input type="text"/> <input type="text"/> <input type="text"/>	<input type="text"/> <input type="text"/> <input type="text"/> . <input type="text"/> <input type="text"/> <input type="text"/> <input type="text"/>	<input type="text"/> <input type="text"/> <input type="text"/>	<input type="text"/> <input type="text"/> <input type="text"/> . <input type="text"/> <input type="text"/> <input type="text"/> <input type="text"/>
180	<input type="text"/> <input type="text"/> <input type="text"/>	<input type="text"/> <input type="text"/> <input type="text"/> . <input type="text"/> <input type="text"/> <input type="text"/> <input type="text"/>	<input type="text"/> <input type="text"/> <input type="text"/>	<input type="text"/> <input type="text"/> <input type="text"/> . <input type="text"/> <input type="text"/> <input type="text"/> <input type="text"/>
181	<input type="text"/> <input type="text"/> <input type="text"/> , <input type="text"/> <input type="text"/>	<input type="text"/> <input type="text"/> <input type="text"/> . <input type="text"/> <input type="text"/> <input type="text"/> <input type="text"/>	<input type="text"/> <input type="text"/> <input type="text"/> , <input type="text"/> <input type="text"/>	<input type="text"/> <input type="text"/> <input type="text"/> . <input type="text"/> <input type="text"/> <input type="text"/> <input type="text"/>
182	<input type="text"/> <input type="text"/> <input type="text"/> , <input type="text"/> <input type="text"/>	<input type="text"/> <input type="text"/> <input type="text"/> . <input type="text"/> <input type="text"/> <input type="text"/> <input type="text"/>	<input type="text"/> <input type="text"/> <input type="text"/> , <input type="text"/> <input type="text"/>	<input type="text"/> <input type="text"/> <input type="text"/> . <input type="text"/> <input type="text"/> <input type="text"/> <input type="text"/>
183		<input type="text"/> . <input type="text"/> <input type="text"/> <input type="text"/> <input type="text"/> . <input type="text"/> <input type="text"/> <input type="text"/> <input type="text"/>		<input type="text"/> . <input type="text"/> <input type="text"/> <input type="text"/> <input type="text"/> . <input type="text"/> <input type="text"/> <input type="text"/> <input type="text"/>
184	<input type="text"/> <input type="text"/> <input type="text"/>	<input type="text"/> <input type="text"/> <input type="text"/> . <input type="text"/> <input type="text"/> <input type="text"/> <input type="text"/>	<input type="text"/> <input type="text"/> <input type="text"/>	<input type="text"/> <input type="text"/> <input type="text"/> . <input type="text"/> <input type="text"/> <input type="text"/> <input type="text"/>
185	<input type="text"/> <input type="text"/> <input type="text"/>	<input type="text"/> <input type="text"/> <input type="text"/> . <input type="text"/> <input type="text"/> <input type="text"/> <input type="text"/>	<input type="text"/> <input type="text"/> <input type="text"/>	<input type="text"/> <input type="text"/> <input type="text"/> . <input type="text"/> <input type="text"/> <input type="text"/> <input type="text"/>
186	<input type="text"/> <input type="text"/> <input type="text"/>	<input type="text"/> <input type="text"/> <input type="text"/> . <input type="text"/> <input type="text"/> <input type="text"/> <input type="text"/>	<input type="text"/> <input type="text"/> <input type="text"/>	<input type="text"/> <input type="text"/> <input type="text"/> . <input type="text"/> <input type="text"/> <input type="text"/> <input type="text"/>
187	<input type="text"/> <input type="text"/> <input type="text"/> , <input type="text"/> <input type="text"/>	<input type="text"/> <input type="text"/> <input type="text"/> . <input type="text"/> <input type="text"/> <input type="text"/> <input type="text"/>	<input type="text"/> <input type="text"/> <input type="text"/> , <input type="text"/> <input type="text"/>	<input type="text"/> <input type="text"/> <input type="text"/> . <input type="text"/> <input type="text"/> <input type="text"/> <input type="text"/>
188	<input type="text"/> <input type="text"/> <input type="text"/> , <input type="text"/> <input type="text"/>	<input type="text"/> <input type="text"/> <input type="text"/> . <input type="text"/> <input type="text"/> <input type="text"/> <input type="text"/>	<input type="text"/> <input type="text"/> <input type="text"/> , <input type="text"/> <input type="text"/>	<input type="text"/> <input type="text"/> <input type="text"/> . <input type="text"/> <input type="text"/> <input type="text"/> <input type="text"/>

Nama:

Nomor Urut ART:
(VSEN21.K Blok IV P.401)

BLOK IV.1. KONSUMSI DAN PENGELUARAN BAHAN MAKANAN, BAHAN MINUMAN, DAN

No. urut	Kode COICOP	Rincian	Satuan standar	Berasal dari pembelian (tunai/bon)	
				Banyaknya (0,00)	Nilai (Rp)
(1)	(2)	(3)	(4)	(5)	(6)
151		M. MAKANAN DAN MINUMAN JADI [R.152 s.d. R.182]			<input type="text"/> . <input type="text"/> <input type="text"/> <input type="text"/> . <input type="text"/> <input type="text"/> <input type="text"/> <input type="text"/>
		1) Makanan dan minuman jadi			
152	01112005	Roti tawar	Potong	<input type="text"/> <input type="text"/> <input type="text"/>	<input type="text"/> <input type="text"/> <input type="text"/> . <input type="text"/> <input type="text"/> <input type="text"/> <input type="text"/>
153	01112003	Roti manis, roti lainnya	Potong	<input type="text"/> <input type="text"/> <input type="text"/>	<input type="text"/> <input type="text"/> <input type="text"/> . <input type="text"/> <input type="text"/> <input type="text"/> <input type="text"/>
154	11111025/044	Kue kering, biskuit, semprong	Ons	<input type="text"/> <input type="text"/> <input type="text"/> , <input type="text"/> <input type="text"/>	<input type="text"/> <input type="text"/> <input type="text"/> . <input type="text"/> <input type="text"/> <input type="text"/> <input type="text"/>
155	11111024/ 103/123	Kue basah (kue lapis, bika ambon, lempur, dsb.)	Buah	<input type="text"/> <input type="text"/> <input type="text"/>	<input type="text"/> <input type="text"/> <input type="text"/> . <input type="text"/> <input type="text"/> <input type="text"/> <input type="text"/>
156	11111133/83-89	Makanan gorengan	Potong	<input type="text"/> <input type="text"/> <input type="text"/>	<input type="text"/> <input type="text"/> <input type="text"/> . <input type="text"/> <input type="text"/> <input type="text"/> <input type="text"/>
157	11111011	Bubur kacang hijau	Porsi	<input type="text"/> <input type="text"/> <input type="text"/> , <input type="text"/>	<input type="text"/> <input type="text"/> <input type="text"/> . <input type="text"/> <input type="text"/> <input type="text"/> <input type="text"/>
158	11111015	Gado-gado, ketoprak, pecel	Porsi	<input type="text"/> <input type="text"/> <input type="text"/> , <input type="text"/>	<input type="text"/> <input type="text"/> <input type="text"/> . <input type="text"/> <input type="text"/> <input type="text"/> <input type="text"/>
159	11113170	Nasi campur/rames	Porsi	<input type="text"/> <input type="text"/> <input type="text"/> , <input type="text"/>	<input type="text"/> <input type="text"/> <input type="text"/> . <input type="text"/> <input type="text"/> <input type="text"/> <input type="text"/>
160	11113169	Nasi goreng	Porsi	<input type="text"/> <input type="text"/> <input type="text"/> , <input type="text"/>	<input type="text"/> <input type="text"/> <input type="text"/> . <input type="text"/> <input type="text"/> <input type="text"/> <input type="text"/>
161	11111030	Nasi putih	Porsi	<input type="text"/> <input type="text"/> <input type="text"/> , <input type="text"/>	<input type="text"/> <input type="text"/> <input type="text"/> . <input type="text"/> <input type="text"/> <input type="text"/> <input type="text"/>
162	11111023	Lontong/ketupat sayur	Porsi	<input type="text"/> <input type="text"/> <input type="text"/> , <input type="text"/>	<input type="text"/> <input type="text"/> <input type="text"/> . <input type="text"/> <input type="text"/> <input type="text"/> <input type="text"/>
163	11120006/017/ 035/041/148	Soto, gule, sop, rawon, cincang	Porsi	<input type="text"/> <input type="text"/> <input type="text"/> , <input type="text"/>	<input type="text"/> <input type="text"/> <input type="text"/> . <input type="text"/> <input type="text"/> <input type="text"/> <input type="text"/>
164	11111178-180	Sayur matang (ditumis, disantan, dsb.)	Porsi	<input type="text"/> <input type="text"/> <input type="text"/> , <input type="text"/>	<input type="text"/> <input type="text"/> <input type="text"/> . <input type="text"/> <input type="text"/> <input type="text"/> <input type="text"/>
165	11111040	Sate, tongseng	Porsi/ 5 tusuk	<input type="text"/> <input type="text"/> <input type="text"/> , <input type="text"/>	<input type="text"/> <input type="text"/> <input type="text"/> . <input type="text"/> <input type="text"/> <input type="text"/> <input type="text"/>
166	11111047	Mie bakso, mie rebus, mie goreng	Porsi	<input type="text"/> <input type="text"/> <input type="text"/> , <input type="text"/>	<input type="text"/> <input type="text"/> <input type="text"/> . <input type="text"/> <input type="text"/> <input type="text"/> <input type="text"/>
167	11111029	Mie instan	Porsi	<input type="text"/> <input type="text"/> <input type="text"/> , <input type="text"/>	<input type="text"/> <input type="text"/> <input type="text"/> . <input type="text"/> <input type="text"/> <input type="text"/> <input type="text"/>
168	11111027	Makanan ringan anak-anak, krupuk/kripik	Ons	<input type="text"/> <input type="text"/> <input type="text"/> , <input type="text"/> <input type="text"/>	<input type="text"/> <input type="text"/> <input type="text"/> . <input type="text"/> <input type="text"/> <input type="text"/> <input type="text"/>
169	11111019	Ikan matang	Potong	<input type="text"/> <input type="text"/> <input type="text"/>	<input type="text"/> <input type="text"/> <input type="text"/> . <input type="text"/> <input type="text"/> <input type="text"/> <input type="text"/>
170	11111007/8/ 11113034	Ayam/daging matang (ayam goreng, rendang, dsb.)	Potong	<input type="text"/> <input type="text"/> <input type="text"/>	<input type="text"/> <input type="text"/> <input type="text"/> . <input type="text"/> <input type="text"/> <input type="text"/> <input type="text"/>
171	11111004/ 11111208	Daging olahan (sosis, nugget, daging asap, dsb.) matang	Potong	<input type="text"/> <input type="text"/> <input type="text"/>	<input type="text"/> <input type="text"/> <input type="text"/> . <input type="text"/> <input type="text"/> <input type="text"/> <input type="text"/>
172	11113008	Bubur ayam	Porsi	<input type="text"/> <input type="text"/> <input type="text"/> , <input type="text"/>	<input type="text"/> <input type="text"/> <input type="text"/> . <input type="text"/> <input type="text"/> <input type="text"/> <input type="text"/>
173	11113003	Siomay, batagor	Porsi/ 5 potong	<input type="text"/> <input type="text"/> <input type="text"/> , <input type="text"/>	<input type="text"/> <input type="text"/> <input type="text"/> . <input type="text"/> <input type="text"/> <input type="text"/> <input type="text"/>
174		Makanan jadi lainnya (sebutkan):	<input type="text"/> <input type="text"/> <input type="text"/> , <input type="text"/> <input type="text"/>	<input type="text"/> <input type="text"/> <input type="text"/> . <input type="text"/> <input type="text"/> <input type="text"/> <input type="text"/>
175	11111058	Air kemasan	Liter	<input type="text"/> <input type="text"/> <input type="text"/> , <input type="text"/> <input type="text"/>	<input type="text"/> <input type="text"/> <input type="text"/> . <input type="text"/> <input type="text"/> <input type="text"/> <input type="text"/>
176	01221000	Air kemasan galon	Galon	<input type="text"/> <input type="text"/> <input type="text"/> , <input type="text"/> <input type="text"/>	<input type="text"/> <input type="text"/> <input type="text"/> . <input type="text"/> <input type="text"/> <input type="text"/> <input type="text"/>
177	11111055/059	Air teh kemasan, minuman bersoda/mengandung CO ₂	± 250 ml*)	<input type="text"/> <input type="text"/> <input type="text"/> , <input type="text"/> <input type="text"/>	<input type="text"/> <input type="text"/> <input type="text"/> . <input type="text"/> <input type="text"/> <input type="text"/> <input type="text"/>
178	01223-01225	Sari buah kemasan, minuman kesehatan, minuman berenergi	± 200 ml*)	<input type="text"/> <input type="text"/> <input type="text"/> , <input type="text"/> <input type="text"/>	<input type="text"/> <input type="text"/> <input type="text"/> . <input type="text"/> <input type="text"/> <input type="text"/> <input type="text"/>
179	11111052-57	Minuman jadi (kopi, kopi susu, teh, susu coklat, dsb.)	Gelas	<input type="text"/> <input type="text"/> <input type="text"/>	<input type="text"/> <input type="text"/> <input type="text"/> . <input type="text"/> <input type="text"/> <input type="text"/> <input type="text"/>
180	11111049	Es krim	Mangkok kecil	<input type="text"/> <input type="text"/> <input type="text"/>	<input type="text"/> <input type="text"/> <input type="text"/> . <input type="text"/> <input type="text"/> <input type="text"/> <input type="text"/>
181	11111051	Es lainnya (sebutkan):.....	Porsi	<input type="text"/> <input type="text"/> <input type="text"/> , <input type="text"/>	<input type="text"/> <input type="text"/> <input type="text"/> . <input type="text"/> <input type="text"/> <input type="text"/> <input type="text"/>
		2) Minuman mengandung alkohol			
182	02110000	Minuman keras (sebutkan):.....	Liter	<input type="text"/> <input type="text"/> <input type="text"/> , <input type="text"/> <input type="text"/>	<input type="text"/> <input type="text"/> <input type="text"/> . <input type="text"/> <input type="text"/> <input type="text"/> <input type="text"/>
183		N. ROKOK DAN TEMBAKAU [R.184 s.d. R.188]			<input type="text"/> . <input type="text"/> <input type="text"/> <input type="text"/> . <input type="text"/> <input type="text"/> <input type="text"/> <input type="text"/>
184	02201001	Rokok kretek filter	Batang	<input type="text"/> <input type="text"/> <input type="text"/>	<input type="text"/> <input type="text"/> <input type="text"/> . <input type="text"/> <input type="text"/> <input type="text"/> <input type="text"/>
185	02201002	Rokok kretek tanpa filter	Batang	<input type="text"/> <input type="text"/> <input type="text"/>	<input type="text"/> <input type="text"/> <input type="text"/> . <input type="text"/> <input type="text"/> <input type="text"/> <input type="text"/>
186	02201003	Rokok putih	Batang	<input type="text"/> <input type="text"/> <input type="text"/>	<input type="text"/> <input type="text"/> <input type="text"/> . <input type="text"/> <input type="text"/> <input type="text"/> <input type="text"/>
187	02202000	Tembakau	Ons	<input type="text"/> <input type="text"/> <input type="text"/> , <input type="text"/> <input type="text"/>	<input type="text"/> <input type="text"/> <input type="text"/> . <input type="text"/> <input type="text"/> <input type="text"/> <input type="text"/>
188		Rokok dan tembakau lainnya (sebutkan):.....	<input type="text"/> <input type="text"/> <input type="text"/> , <input type="text"/> <input type="text"/>	<input type="text"/> <input type="text"/> <input type="text"/> . <input type="text"/> <input type="text"/> <input type="text"/> <input type="text"/>

*) = kotak/gelas kecil

ROKOK SEMINGGU TERAKHIR (LANJUTAN)

No. urut	Berasal dari produksi sendiri, pemberian, dsb.		Jumlah konsumsi	
	Banyaknya (0,00)	Nilai (Rp)	Banyaknya (5) + (7) (0,00)	Nilai (6) + (8) (Rp)
(1)	(7)	(8)	(9)	(10)
151		<input type="text"/> . <input type="text"/> <input type="text"/> <input type="text"/> . <input type="text"/> <input type="text"/> <input type="text"/> <input type="text"/>		<input type="text"/> . <input type="text"/> <input type="text"/> <input type="text"/> . <input type="text"/> <input type="text"/> <input type="text"/> <input type="text"/>
152	<input type="text"/> <input type="text"/> <input type="text"/>	<input type="text"/> <input type="text"/> <input type="text"/> . <input type="text"/> <input type="text"/> <input type="text"/> <input type="text"/>	<input type="text"/> <input type="text"/> <input type="text"/>	<input type="text"/> <input type="text"/> <input type="text"/> . <input type="text"/> <input type="text"/> <input type="text"/> <input type="text"/>
153	<input type="text"/> <input type="text"/> <input type="text"/>	<input type="text"/> <input type="text"/> <input type="text"/> . <input type="text"/> <input type="text"/> <input type="text"/> <input type="text"/>	<input type="text"/> <input type="text"/> <input type="text"/>	<input type="text"/> <input type="text"/> <input type="text"/> . <input type="text"/> <input type="text"/> <input type="text"/> <input type="text"/>
154	<input type="text"/> <input type="text"/> <input type="text"/> , <input type="text"/> <input type="text"/>	<input type="text"/> <input type="text"/> <input type="text"/> . <input type="text"/> <input type="text"/> <input type="text"/> <input type="text"/>	<input type="text"/> <input type="text"/> <input type="text"/> , <input type="text"/> <input type="text"/>	<input type="text"/> <input type="text"/> <input type="text"/> . <input type="text"/> <input type="text"/> <input type="text"/> <input type="text"/>
155	<input type="text"/> <input type="text"/> <input type="text"/>	<input type="text"/> <input type="text"/> <input type="text"/> . <input type="text"/> <input type="text"/> <input type="text"/> <input type="text"/>	<input type="text"/> <input type="text"/> <input type="text"/>	<input type="text"/> <input type="text"/> <input type="text"/> . <input type="text"/> <input type="text"/> <input type="text"/> <input type="text"/>
156	<input type="text"/> <input type="text"/> <input type="text"/>	<input type="text"/> <input type="text"/> <input type="text"/> . <input type="text"/> <input type="text"/> <input type="text"/> <input type="text"/>	<input type="text"/> <input type="text"/> <input type="text"/>	<input type="text"/> <input type="text"/> <input type="text"/> . <input type="text"/> <input type="text"/> <input type="text"/> <input type="text"/>
157	<input type="text"/> <input type="text"/> <input type="text"/> , <input type="text"/> <input type="text"/>	<input type="text"/> <input type="text"/> <input type="text"/> . <input type="text"/> <input type="text"/> <input type="text"/> <input type="text"/>	<input type="text"/> <input type="text"/> <input type="text"/> , <input type="text"/> <input type="text"/>	<input type="text"/> <input type="text"/> <input type="text"/> . <input type="text"/> <input type="text"/> <input type="text"/> <input type="text"/>
158	<input type="text"/> <input type="text"/> <input type="text"/> , <input type="text"/> <input type="text"/>	<input type="text"/> <input type="text"/> <input type="text"/> . <input type="text"/> <input type="text"/> <input type="text"/> <input type="text"/>	<input type="text"/> <input type="text"/> <input type="text"/> , <input type="text"/> <input type="text"/>	<input type="text"/> <input type="text"/> <input type="text"/> . <input type="text"/> <input type="text"/> <input type="text"/> <input type="text"/>
159	<input type="text"/> <input type="text"/> <input type="text"/> , <input type="text"/> <input type="text"/>	<input type="text"/> <input type="text"/> <input type="text"/> . <input type="text"/> <input type="text"/> <input type="text"/> <input type="text"/>	<input type="text"/> <input type="text"/> <input type="text"/> , <input type="text"/> <input type="text"/>	<input type="text"/> <input type="text"/> <input type="text"/> . <input type="text"/> <input type="text"/> <input type="text"/> <input type="text"/>
160	<input type="text"/> <input type="text"/> <input type="text"/> , <input type="text"/> <input type="text"/>	<input type="text"/> <input type="text"/> <input type="text"/> . <input type="text"/> <input type="text"/> <input type="text"/> <input type="text"/>	<input type="text"/> <input type="text"/> <input type="text"/> , <input type="text"/> <input type="text"/>	<input type="text"/> <input type="text"/> <input type="text"/> . <input type="text"/> <input type="text"/> <input type="text"/> <input type="text"/>
161	<input type="text"/> <input type="text"/> <input type="text"/> , <input type="text"/> <input type="text"/>	<input type="text"/> <input type="text"/> <input type="text"/> . <input type="text"/> <input type="text"/> <input type="text"/> <input type="text"/>	<input type="text"/> <input type="text"/> <input type="text"/> , <input type="text"/> <input type="text"/>	<input type="text"/> <input type="text"/> <input type="text"/> . <input type="text"/> <input type="text"/> <input type="text"/> <input type="text"/>
162	<input type="text"/> <input type="text"/> <input type="text"/> , <input type="text"/> <input type="text"/>	<input type="text"/> <input type="text"/> <input type="text"/> . <input type="text"/> <input type="text"/> <input type="text"/> <input type="text"/>	<input type="text"/> <input type="text"/> <input type="text"/> , <input type="text"/> <input type="text"/>	<input type="text"/> <input type="text"/> <input type="text"/> . <input type="text"/> <input type="text"/> <input type="text"/> <input type="text"/>
163	<input type="text"/> <input type="text"/> <input type="text"/> , <input type="text"/> <input type="text"/>	<input type="text"/> <input type="text"/> <input type="text"/> . <input type="text"/> <input type="text"/> <input type="text"/> <input type="text"/>	<input type="text"/> <input type="text"/> <input type="text"/> , <input type="text"/> <input type="text"/>	<input type="text"/> <input type="text"/> <input type="text"/> . <input type="text"/> <input type="text"/> <input type="text"/> <input type="text"/>
164	<input type="text"/> <input type="text"/> <input type="text"/> , <input type="text"/> <input type="text"/>	<input type="text"/> <input type="text"/> <input type="text"/> . <input type="text"/> <input type="text"/> <input type="text"/> <input type="text"/>	<input type="text"/> <input type="text"/> <input type="text"/> , <input type="text"/> <input type="text"/>	<input type="text"/> <input type="text"/> <input type="text"/> . <input type="text"/> <input type="text"/> <input type="text"/> <input type="text"/>
165	<input type="text"/> <input type="text"/> <input type="text"/> , <input type="text"/> <input type="text"/>	<input type="text"/> <input type="text"/> <input type="text"/> . <input type="text"/> <input type="text"/> <input type="text"/> <input type="text"/>	<input type="text"/> <input type="text"/> <input type="text"/> , <input type="text"/> <input type="text"/>	<input type="text"/> <input type="text"/> <input type="text"/> . <input type="text"/> <input type="text"/> <input type="text"/> <input type="text"/>
166	<input type="text"/> <input type="text"/> <input type="text"/> , <input type="text"/> <input type="text"/>	<input type="text"/> <input type="text"/> <input type="text"/> . <input type="text"/> <input type="text"/> <input type="text"/> <input type="text"/>	<input type="text"/> <input type="text"/> <input type="text"/> , <input type="text"/> <input type="text"/>	<input type="text"/> <input type="text"/> <input type="text"/> . <input type="text"/> <input type="text"/> <input type="text"/> <input type="text"/>
167	<input type="text"/> <input type="text"/> <input type="text"/> , <input type="text"/> <input type="text"/>	<input type="text"/> <input type="text"/> <input type="text"/> . <input type="text"/> <input type="text"/> <input type="text"/> <input type="text"/>	<input type="text"/> <input type="text"/> <input type="text"/> , <input type="text"/> <input type="text"/>	<input type="text"/> <input type="text"/> <input type="text"/> . <input type="text"/> <input type="text"/> <input type="text"/> <input type="text"/>
168	<input type="text"/> <input type="text"/> <input type="text"/> , <input type="text"/> <input type="text"/>	<input type="text"/> <input type="text"/> <input type="text"/> . <input type="text"/> <input type="text"/> <input type="text"/> <input type="text"/>	<input type="text"/> <input type="text"/> <input type="text"/> , <input type="text"/> <input type="text"/>	<input type="text"/> <input type="text"/> <input type="text"/> . <input type="text"/> <input type="text"/> <input type="text"/> <input type="text"/>
169	<input type="text"/> <input type="text"/> <input type="text"/>	<input type="text"/> <input type="text"/> <input type="text"/> . <input type="text"/> <input type="text"/> <input type="text"/> <input type="text"/>	<input type="text"/> <input type="text"/> <input type="text"/>	<input type="text"/> <input type="text"/> <input type="text"/> . <input type="text"/> <input type="text"/> <input type="text"/> <input type="text"/>
170	<input type="text"/> <input type="text"/> <input type="text"/>	<input type="text"/> <input type="text"/> <input type="text"/> . <input type="text"/> <input type="text"/> <input type="text"/> <input type="text"/>	<input type="text"/> <input type="text"/> <input type="text"/>	<input type="text"/> <input type="text"/> <input type="text"/> . <input type="text"/> <input type="text"/> <input type="text"/> <input type="text"/>
171	<input type="text"/> <input type="text"/> <input type="text"/>	<input type="text"/> <input type="text"/> <input type="text"/> . <input type="text"/> <input type="text"/> <input type="text"/> <input type="text"/>	<input type="text"/> <input type="text"/> <input type="text"/>	<input type="text"/> <input type="text"/> <input type="text"/> . <input type="text"/> <input type="text"/> <input type="text"/> <input type="text"/>
172	<input type="text"/> <input type="text"/> <input type="text"/> , <input type="text"/> <input type="text"/>	<input type="text"/> <input type="text"/> <input type="text"/> . <input type="text"/> <input type="text"/> <input type="text"/> <input type="text"/>	<input type="text"/> <input type="text"/> <input type="text"/> , <input type="text"/> <input type="text"/>	<input type="text"/> <input type="text"/> <input type="text"/> . <input type="text"/> <input type="text"/> <input type="text"/> <input type="text"/>
173	<input type="text"/> <input type="text"/> <input type="text"/> , <input type="text"/> <input type="text"/>	<input type="text"/> <input type="text"/> <input type="text"/> . <input type="text"/> <input type="text"/> <input type="text"/> <input type="text"/>	<input type="text"/> <input type="text"/> <input type="text"/> , <input type="text"/> <input type="text"/>	<input type="text"/> <input type="text"/> <input type="text"/> . <input type="text"/> <input type="text"/> <input type="text"/> <input type="text"/>
174	<input type="text"/> <input type="text"/> <input type="text"/> , <input type="text"/> <input type="text"/>	<input type="text"/> <input type="text"/> <input type="text"/> . <input type="text"/> <input type="text"/> <input type="text"/> <input type="text"/>	<input type="text"/> <input type="text"/> <input type="text"/> , <input type="text"/> <input type="text"/>	<input type="text"/> <input type="text"/> <input type="text"/> . <input type="text"/> <input type="text"/> <input type="text"/> <input type="text"/>
175	<input type="text"/> <input type="text"/> <input type="text"/> , <input type="text"/> <input type="text"/>	<input type="text"/> <input type="text"/> <input type="text"/> . <input type="text"/> <input type="text"/> <input type="text"/> <input type="text"/>	<input type="text"/> <input type="text"/> <input type="text"/> , <input type="text"/> <input type="text"/>	<input type="text"/> <input type="text"/> <input type="text"/> . <input type="text"/> <input type="text"/> <input type="text"/> <input type="text"/>
176	<input type="text"/> <input type="text"/> <input type="text"/> , <input type="text"/> <input type="text"/>	<input type="text"/> <input type="text"/> <input type="text"/> . <input type="text"/> <input type="text"/> <input type="text"/> <input type="text"/>	<input type="text"/> <input type="text"/> <input type="text"/> , <input type="text"/> <input type="text"/>	<input type="text"/> <input type="text"/> <input type="text"/> . <input type="text"/> <input type="text"/> <input type="text"/> <input type="text"/>
177	<input type="text"/> <input type="text"/> <input type="text"/> , <input type="text"/> <input type="text"/>	<input type="text"/> <input type="text"/> <input type="text"/> . <input type="text"/> <input type="text"/> <input type="text"/> <input type="text"/>	<input type="text"/> <input type="text"/> <input type="text"/> , <input type="text"/> <input type="text"/>	<input type="text"/> <input type="text"/> <input type="text"/> . <input type="text"/> <input type="text"/> <input type="text"/> <input type="text"/>
178	<input type="text"/> <input type="text"/> <input type="text"/> , <input type="text"/> <input type="text"/>	<input type="text"/> <input type="text"/> <input type="text"/> . <input type="text"/> <input type="text"/> <input type="text"/> <input type="text"/>	<input type="text"/> <input type="text"/> <input type="text"/> , <input type="text"/> <input type="text"/>	<input type="text"/> <input type="text"/> <input type="text"/> . <input type="text"/> <input type="text"/> <input type="text"/> <input type="text"/>
179	<input type="text"/> <input type="text"/> <input type="text"/>	<input type="text"/> <input type="text"/> <input type="text"/> . <input type="text"/> <input type="text"/> <input type="text"/> <input type="text"/>	<input type="text"/> <input type="text"/> <input type="text"/>	<input type="text"/> <input type="text"/> <input type="text"/> . <input type="text"/> <input type="text"/> <input type="text"/> <input type="text"/>
180	<input type="text"/> <input type="text"/> <input type="text"/>	<input type="text"/> <input type="text"/> <input type="text"/> . <input type="text"/> <input type="text"/> <input type="text"/> <input type="text"/>	<input type="text"/> <input type="text"/> <input type="text"/>	<input type="text"/> <input type="text"/> <input type="text"/> . <input type="text"/> <input type="text"/> <input type="text"/> <input type="text"/>
181	<input type="text"/> <input type="text"/> <input type="text"/> , <input type="text"/> <input type="text"/>	<input type="text"/> <input type="text"/> <input type="text"/> . <input type="text"/> <input type="text"/> <input type="text"/> <input type="text"/>	<input type="text"/> <input type="text"/> <input type="text"/> , <input type="text"/> <input type="text"/>	<input type="text"/> <input type="text"/> <input type="text"/> . <input type="text"/> <input type="text"/> <input type="text"/> <input type="text"/>
182	<input type="text"/> <input type="text"/> <input type="text"/> , <input type="text"/> <input type="text"/>	<input type="text"/> <input type="text"/> <input type="text"/> . <input type="text"/> <input type="text"/> <input type="text"/> <input type="text"/>	<input type="text"/> <input type="text"/> <input type="text"/> , <input type="text"/> <input type="text"/>	<input type="text"/> <input type="text"/> <input type="text"/> . <input type="text"/> <input type="text"/> <input type="text"/> <input type="text"/>
183		<input type="text"/> . <input type="text"/> <input type="text"/> <input type="text"/> <input type="text"/> . <input type="text"/> <input type="text"/> <input type="text"/> <input type="text"/>		<input type="text"/> . <input type="text"/> <input type="text"/> <input type="text"/> <input type="text"/> . <input type="text"/> <input type="text"/> <input type="text"/> <input type="text"/>
184	<input type="text"/> <input type="text"/> <input type="text"/>	<input type="text"/> <input type="text"/> <input type="text"/> . <input type="text"/> <input type="text"/> <input type="text"/> <input type="text"/>	<input type="text"/> <input type="text"/> <input type="text"/>	<input type="text"/> <input type="text"/> <input type="text"/> . <input type="text"/> <input type="text"/> <input type="text"/> <input type="text"/>
185	<input type="text"/> <input type="text"/> <input type="text"/>	<input type="text"/> <input type="text"/> <input type="text"/> . <input type="text"/> <input type="text"/> <input type="text"/> <input type="text"/>	<input type="text"/> <input type="text"/> <input type="text"/>	<input type="text"/> <input type="text"/> <input type="text"/> . <input type="text"/> <input type="text"/> <input type="text"/> <input type="text"/>
186	<input type="text"/> <input type="text"/> <input type="text"/>	<input type="text"/> <input type="text"/> <input type="text"/> . <input type="text"/> <input type="text"/> <input type="text"/> <input type="text"/>	<input type="text"/> <input type="text"/> <input type="text"/>	<input type="text"/> <input type="text"/> <input type="text"/> . <input type="text"/> <input type="text"/> <input type="text"/> <input type="text"/>
187	<input type="text"/> <input type="text"/> <input type="text"/> , <input type="text"/> <input type="text"/>	<input type="text"/> <input type="text"/> <input type="text"/> . <input type="text"/> <input type="text"/> <input type="text"/> <input type="text"/>	<input type="text"/> <input type="text"/> <input type="text"/> , <input type="text"/> <input type="text"/>	<input type="text"/> <input type="text"/> <input type="text"/> . <input type="text"/> <input type="text"/> <input type="text"/> <input type="text"/>
188	<input type="text"/> <input type="text"/> <input type="text"/> , <input type="text"/> <input type="text"/>	<input type="text"/> <input type="text"/> <input type="text"/> . <input type="text"/> <input type="text"/> <input type="text"/> <input type="text"/>	<input type="text"/> <input type="text"/> <input type="text"/> , <input type="text"/> <input type="text"/>	<input type="text"/> <input type="text"/> <input type="text"/> . <input type="text"/> <input type="text"/> <input type="text"/> <input type="text"/>

Nama:

Nomor Urut ART:
(VSEN21.K Blok IV P.401)

BLOK IV.1. KONSUMSI DAN PENGELUARAN BAHAN MAKANAN, BAHAN MINUMAN, DAN

No. urut	Kode COICOP	Rincian	Satuan standar	Berasal dari pembelian (tunai/bon)	
				Banyaknya (0,00)	Nilai (Rp)
(1)	(2)	(3)	(4)	(5)	(6)
151		M. MAKANAN DAN MINUMAN JADI [R.152 s.d. R.182]			<input type="text"/> . <input type="text"/> <input type="text"/> <input type="text"/> . <input type="text"/> <input type="text"/> <input type="text"/> <input type="text"/>
		1) Makanan dan minuman jadi			
152	01112005	Roti tawar	Potong	<input type="text"/> <input type="text"/> <input type="text"/>	<input type="text"/> <input type="text"/> <input type="text"/> . <input type="text"/> <input type="text"/> <input type="text"/> <input type="text"/>
153	01112003	Roti manis, roti lainnya	Potong	<input type="text"/> <input type="text"/> <input type="text"/>	<input type="text"/> <input type="text"/> <input type="text"/> . <input type="text"/> <input type="text"/> <input type="text"/> <input type="text"/>
154	11111025/044	Kue kering, biskuit, semprong	Ons	<input type="text"/> <input type="text"/> <input type="text"/> , <input type="text"/> <input type="text"/>	<input type="text"/> <input type="text"/> <input type="text"/> . <input type="text"/> <input type="text"/> <input type="text"/> <input type="text"/>
155	11111024/ 103/123	Kue basah (kue lapis, bika ambon, lempur, dsb.)	Buah	<input type="text"/> <input type="text"/> <input type="text"/>	<input type="text"/> <input type="text"/> <input type="text"/> . <input type="text"/> <input type="text"/> <input type="text"/> <input type="text"/>
156	11111133/83-89	Makanan gorengan	Potong	<input type="text"/> <input type="text"/> <input type="text"/>	<input type="text"/> <input type="text"/> <input type="text"/> . <input type="text"/> <input type="text"/> <input type="text"/> <input type="text"/>
157	11111011	Bubur kacang hijau	Porsi	<input type="text"/> <input type="text"/> <input type="text"/> , <input type="text"/>	<input type="text"/> <input type="text"/> <input type="text"/> . <input type="text"/> <input type="text"/> <input type="text"/> <input type="text"/>
158	11111015	Gado-gado, ketoprak, pecel	Porsi	<input type="text"/> <input type="text"/> <input type="text"/> , <input type="text"/>	<input type="text"/> <input type="text"/> <input type="text"/> . <input type="text"/> <input type="text"/> <input type="text"/> <input type="text"/>
159	11113170	Nasi campur/rames	Porsi	<input type="text"/> <input type="text"/> <input type="text"/> , <input type="text"/>	<input type="text"/> <input type="text"/> <input type="text"/> . <input type="text"/> <input type="text"/> <input type="text"/> <input type="text"/>
160	11113169	Nasi goreng	Porsi	<input type="text"/> <input type="text"/> <input type="text"/> , <input type="text"/>	<input type="text"/> <input type="text"/> <input type="text"/> . <input type="text"/> <input type="text"/> <input type="text"/> <input type="text"/>
161	11111030	Nasi putih	Porsi	<input type="text"/> <input type="text"/> <input type="text"/> , <input type="text"/>	<input type="text"/> <input type="text"/> <input type="text"/> . <input type="text"/> <input type="text"/> <input type="text"/> <input type="text"/>
162	11111023	Lontong/ketupat sayur	Porsi	<input type="text"/> <input type="text"/> <input type="text"/> , <input type="text"/>	<input type="text"/> <input type="text"/> <input type="text"/> . <input type="text"/> <input type="text"/> <input type="text"/> <input type="text"/>
163	11120006/017/ 035/041/148	Soto, gule, sop, rawon, cincang	Porsi	<input type="text"/> <input type="text"/> <input type="text"/> , <input type="text"/>	<input type="text"/> <input type="text"/> <input type="text"/> . <input type="text"/> <input type="text"/> <input type="text"/> <input type="text"/>
164	11111178-180	Sayur matang (ditumis, disantan, dsb.)	Porsi	<input type="text"/> <input type="text"/> <input type="text"/> , <input type="text"/>	<input type="text"/> <input type="text"/> <input type="text"/> . <input type="text"/> <input type="text"/> <input type="text"/> <input type="text"/>
165	11111040	Sate, tongseng	Porsi/ 5 tusuk	<input type="text"/> <input type="text"/> <input type="text"/> , <input type="text"/>	<input type="text"/> <input type="text"/> <input type="text"/> . <input type="text"/> <input type="text"/> <input type="text"/> <input type="text"/>
166	11111047	Mie bakso, mie rebus, mie goreng	Porsi	<input type="text"/> <input type="text"/> <input type="text"/> , <input type="text"/>	<input type="text"/> <input type="text"/> <input type="text"/> . <input type="text"/> <input type="text"/> <input type="text"/> <input type="text"/>
167	11111029	Mie instan	Porsi	<input type="text"/> <input type="text"/> <input type="text"/> , <input type="text"/>	<input type="text"/> <input type="text"/> <input type="text"/> . <input type="text"/> <input type="text"/> <input type="text"/> <input type="text"/>
168	11111027	Makanan ringan anak-anak, krupuk/kripik	Ons	<input type="text"/> <input type="text"/> <input type="text"/> , <input type="text"/> <input type="text"/>	<input type="text"/> <input type="text"/> <input type="text"/> . <input type="text"/> <input type="text"/> <input type="text"/> <input type="text"/>
169	11111019	Ikan matang	Potong	<input type="text"/> <input type="text"/> <input type="text"/>	<input type="text"/> <input type="text"/> <input type="text"/> . <input type="text"/> <input type="text"/> <input type="text"/> <input type="text"/>
170	11111007/8/ 11113034	Ayam/daging matang (ayam goreng, rendang, dsb.)	Potong	<input type="text"/> <input type="text"/> <input type="text"/>	<input type="text"/> <input type="text"/> <input type="text"/> . <input type="text"/> <input type="text"/> <input type="text"/> <input type="text"/>
171	11111004/ 11111208	Daging olahan (sosis, nugget, daging asap, dsb.) matang	Potong	<input type="text"/> <input type="text"/> <input type="text"/>	<input type="text"/> <input type="text"/> <input type="text"/> . <input type="text"/> <input type="text"/> <input type="text"/> <input type="text"/>
172	11113008	Bubur ayam	Porsi	<input type="text"/> <input type="text"/> <input type="text"/> , <input type="text"/>	<input type="text"/> <input type="text"/> <input type="text"/> . <input type="text"/> <input type="text"/> <input type="text"/> <input type="text"/>
173	11113003	Siomay, batagor	Porsi/ 5 potong	<input type="text"/> <input type="text"/> <input type="text"/> , <input type="text"/>	<input type="text"/> <input type="text"/> <input type="text"/> . <input type="text"/> <input type="text"/> <input type="text"/> <input type="text"/>
174		Makanan jadi lainnya (sebutkan):	<input type="text"/> <input type="text"/> <input type="text"/> , <input type="text"/> <input type="text"/>	<input type="text"/> <input type="text"/> <input type="text"/> . <input type="text"/> <input type="text"/> <input type="text"/> <input type="text"/>
175	11111058	Air kemasan	Liter	<input type="text"/> <input type="text"/> <input type="text"/> , <input type="text"/> <input type="text"/>	<input type="text"/> <input type="text"/> <input type="text"/> . <input type="text"/> <input type="text"/> <input type="text"/> <input type="text"/>
176	01221000	Air kemasan galon	Galon	<input type="text"/> <input type="text"/> <input type="text"/> , <input type="text"/> <input type="text"/>	<input type="text"/> <input type="text"/> <input type="text"/> . <input type="text"/> <input type="text"/> <input type="text"/> <input type="text"/>
177	11111055/059	Air teh kemasan, minuman bersoda/mengandung CO ₂	± 250 ml*)	<input type="text"/> <input type="text"/> <input type="text"/> , <input type="text"/> <input type="text"/>	<input type="text"/> <input type="text"/> <input type="text"/> . <input type="text"/> <input type="text"/> <input type="text"/> <input type="text"/>
178	01223-01225	Sari buah kemasan, minuman kesehatan, minuman berenergi	± 200 ml*)	<input type="text"/> <input type="text"/> <input type="text"/> , <input type="text"/> <input type="text"/>	<input type="text"/> <input type="text"/> <input type="text"/> . <input type="text"/> <input type="text"/> <input type="text"/> <input type="text"/>
179	11111052-57	Minuman jadi (kopi, kopi susu, teh, susu coklat, dsb.)	Gelas	<input type="text"/> <input type="text"/> <input type="text"/>	<input type="text"/> <input type="text"/> <input type="text"/> . <input type="text"/> <input type="text"/> <input type="text"/> <input type="text"/>
180	11111049	Es krim	Mangkok kecil	<input type="text"/> <input type="text"/> <input type="text"/>	<input type="text"/> <input type="text"/> <input type="text"/> . <input type="text"/> <input type="text"/> <input type="text"/> <input type="text"/>
181	11111051	Es lainnya (sebutkan):.....	Porsi	<input type="text"/> <input type="text"/> <input type="text"/> , <input type="text"/>	<input type="text"/> <input type="text"/> <input type="text"/> . <input type="text"/> <input type="text"/> <input type="text"/> <input type="text"/>
		2) Minuman mengandung alkohol			
182	02110000	Minuman keras (sebutkan):.....	Liter	<input type="text"/> <input type="text"/> <input type="text"/> , <input type="text"/> <input type="text"/>	<input type="text"/> <input type="text"/> <input type="text"/> . <input type="text"/> <input type="text"/> <input type="text"/> <input type="text"/>
183		N. ROKOK DAN TEMBAKAU [R.184 s.d. R.188]			<input type="text"/> . <input type="text"/> <input type="text"/> <input type="text"/> . <input type="text"/> <input type="text"/> <input type="text"/> <input type="text"/>
184	02201001	Rokok kretek filter	Batang	<input type="text"/> <input type="text"/> <input type="text"/>	<input type="text"/> <input type="text"/> <input type="text"/> . <input type="text"/> <input type="text"/> <input type="text"/> <input type="text"/>
185	02201002	Rokok kretek tanpa filter	Batang	<input type="text"/> <input type="text"/> <input type="text"/>	<input type="text"/> <input type="text"/> <input type="text"/> . <input type="text"/> <input type="text"/> <input type="text"/> <input type="text"/>
186	02201003	Rokok putih	Batang	<input type="text"/> <input type="text"/> <input type="text"/>	<input type="text"/> <input type="text"/> <input type="text"/> . <input type="text"/> <input type="text"/> <input type="text"/> <input type="text"/>
187	02202000	Tembakau	Ons	<input type="text"/> <input type="text"/> <input type="text"/> , <input type="text"/> <input type="text"/>	<input type="text"/> <input type="text"/> <input type="text"/> . <input type="text"/> <input type="text"/> <input type="text"/> <input type="text"/>
188		Rokok dan tembakau lainnya (sebutkan):.....	<input type="text"/> <input type="text"/> <input type="text"/> , <input type="text"/> <input type="text"/>	<input type="text"/> <input type="text"/> <input type="text"/> . <input type="text"/> <input type="text"/> <input type="text"/> <input type="text"/>

*) = kotak/gelas kecil

ROKOK SEMINGGU TERAKHIR (LANJUTAN)

No. urut	Berasal dari produksi sendiri, pemberian, dsb.		Jumlah konsumsi	
	Banyaknya (0,00)	Nilai (Rp)	Banyaknya (5) + (7) (0,00)	Nilai (6) + (8) (Rp)
(1)	(7)	(8)	(9)	(10)
151		<input type="text"/> . <input type="text"/> <input type="text"/> <input type="text"/> . <input type="text"/> <input type="text"/> <input type="text"/> <input type="text"/>		<input type="text"/> . <input type="text"/> <input type="text"/> <input type="text"/> . <input type="text"/> <input type="text"/> <input type="text"/> <input type="text"/>
152	<input type="text"/> <input type="text"/> <input type="text"/>	<input type="text"/> <input type="text"/> <input type="text"/> . <input type="text"/> <input type="text"/> <input type="text"/> <input type="text"/>	<input type="text"/> <input type="text"/> <input type="text"/>	<input type="text"/> <input type="text"/> <input type="text"/> . <input type="text"/> <input type="text"/> <input type="text"/> <input type="text"/>
153	<input type="text"/> <input type="text"/> <input type="text"/>	<input type="text"/> <input type="text"/> <input type="text"/> . <input type="text"/> <input type="text"/> <input type="text"/> <input type="text"/>	<input type="text"/> <input type="text"/> <input type="text"/>	<input type="text"/> <input type="text"/> <input type="text"/> . <input type="text"/> <input type="text"/> <input type="text"/> <input type="text"/>
154	<input type="text"/> <input type="text"/> <input type="text"/> , <input type="text"/> <input type="text"/>	<input type="text"/> <input type="text"/> <input type="text"/> . <input type="text"/> <input type="text"/> <input type="text"/> <input type="text"/>	<input type="text"/> <input type="text"/> <input type="text"/> , <input type="text"/> <input type="text"/>	<input type="text"/> <input type="text"/> <input type="text"/> . <input type="text"/> <input type="text"/> <input type="text"/> <input type="text"/>
155	<input type="text"/> <input type="text"/> <input type="text"/>	<input type="text"/> <input type="text"/> <input type="text"/> . <input type="text"/> <input type="text"/> <input type="text"/> <input type="text"/>	<input type="text"/> <input type="text"/> <input type="text"/>	<input type="text"/> <input type="text"/> <input type="text"/> . <input type="text"/> <input type="text"/> <input type="text"/> <input type="text"/>
156	<input type="text"/> <input type="text"/> <input type="text"/>	<input type="text"/> <input type="text"/> <input type="text"/> . <input type="text"/> <input type="text"/> <input type="text"/> <input type="text"/>	<input type="text"/> <input type="text"/> <input type="text"/>	<input type="text"/> <input type="text"/> <input type="text"/> . <input type="text"/> <input type="text"/> <input type="text"/> <input type="text"/>
157	<input type="text"/> <input type="text"/> <input type="text"/> , <input type="text"/> <input type="text"/>	<input type="text"/> <input type="text"/> <input type="text"/> . <input type="text"/> <input type="text"/> <input type="text"/> <input type="text"/>	<input type="text"/> <input type="text"/> <input type="text"/> , <input type="text"/> <input type="text"/>	<input type="text"/> <input type="text"/> <input type="text"/> . <input type="text"/> <input type="text"/> <input type="text"/> <input type="text"/>
158	<input type="text"/> <input type="text"/> <input type="text"/> , <input type="text"/> <input type="text"/>	<input type="text"/> <input type="text"/> <input type="text"/> . <input type="text"/> <input type="text"/> <input type="text"/> <input type="text"/>	<input type="text"/> <input type="text"/> <input type="text"/> , <input type="text"/> <input type="text"/>	<input type="text"/> <input type="text"/> <input type="text"/> . <input type="text"/> <input type="text"/> <input type="text"/> <input type="text"/>
159	<input type="text"/> <input type="text"/> <input type="text"/> , <input type="text"/> <input type="text"/>	<input type="text"/> <input type="text"/> <input type="text"/> . <input type="text"/> <input type="text"/> <input type="text"/> <input type="text"/>	<input type="text"/> <input type="text"/> <input type="text"/> , <input type="text"/> <input type="text"/>	<input type="text"/> <input type="text"/> <input type="text"/> . <input type="text"/> <input type="text"/> <input type="text"/> <input type="text"/>
160	<input type="text"/> <input type="text"/> <input type="text"/> , <input type="text"/> <input type="text"/>	<input type="text"/> <input type="text"/> <input type="text"/> . <input type="text"/> <input type="text"/> <input type="text"/> <input type="text"/>	<input type="text"/> <input type="text"/> <input type="text"/> , <input type="text"/> <input type="text"/>	<input type="text"/> <input type="text"/> <input type="text"/> . <input type="text"/> <input type="text"/> <input type="text"/> <input type="text"/>
161	<input type="text"/> <input type="text"/> <input type="text"/> , <input type="text"/> <input type="text"/>	<input type="text"/> <input type="text"/> <input type="text"/> . <input type="text"/> <input type="text"/> <input type="text"/> <input type="text"/>	<input type="text"/> <input type="text"/> <input type="text"/> , <input type="text"/> <input type="text"/>	<input type="text"/> <input type="text"/> <input type="text"/> . <input type="text"/> <input type="text"/> <input type="text"/> <input type="text"/>
162	<input type="text"/> <input type="text"/> <input type="text"/> , <input type="text"/> <input type="text"/>	<input type="text"/> <input type="text"/> <input type="text"/> . <input type="text"/> <input type="text"/> <input type="text"/> <input type="text"/>	<input type="text"/> <input type="text"/> <input type="text"/> , <input type="text"/> <input type="text"/>	<input type="text"/> <input type="text"/> <input type="text"/> . <input type="text"/> <input type="text"/> <input type="text"/> <input type="text"/>
163	<input type="text"/> <input type="text"/> <input type="text"/> , <input type="text"/> <input type="text"/>	<input type="text"/> <input type="text"/> <input type="text"/> . <input type="text"/> <input type="text"/> <input type="text"/> <input type="text"/>	<input type="text"/> <input type="text"/> <input type="text"/> , <input type="text"/> <input type="text"/>	<input type="text"/> <input type="text"/> <input type="text"/> . <input type="text"/> <input type="text"/> <input type="text"/> <input type="text"/>
164	<input type="text"/> <input type="text"/> <input type="text"/> , <input type="text"/> <input type="text"/>	<input type="text"/> <input type="text"/> <input type="text"/> . <input type="text"/> <input type="text"/> <input type="text"/> <input type="text"/>	<input type="text"/> <input type="text"/> <input type="text"/> , <input type="text"/> <input type="text"/>	<input type="text"/> <input type="text"/> <input type="text"/> . <input type="text"/> <input type="text"/> <input type="text"/> <input type="text"/>
165	<input type="text"/> <input type="text"/> <input type="text"/> , <input type="text"/> <input type="text"/>	<input type="text"/> <input type="text"/> <input type="text"/> . <input type="text"/> <input type="text"/> <input type="text"/> <input type="text"/>	<input type="text"/> <input type="text"/> <input type="text"/> , <input type="text"/> <input type="text"/>	<input type="text"/> <input type="text"/> <input type="text"/> . <input type="text"/> <input type="text"/> <input type="text"/> <input type="text"/>
166	<input type="text"/> <input type="text"/> <input type="text"/> , <input type="text"/> <input type="text"/>	<input type="text"/> <input type="text"/> <input type="text"/> . <input type="text"/> <input type="text"/> <input type="text"/> <input type="text"/>	<input type="text"/> <input type="text"/> <input type="text"/> , <input type="text"/> <input type="text"/>	<input type="text"/> <input type="text"/> <input type="text"/> . <input type="text"/> <input type="text"/> <input type="text"/> <input type="text"/>
167	<input type="text"/> <input type="text"/> <input type="text"/> , <input type="text"/> <input type="text"/>	<input type="text"/> <input type="text"/> <input type="text"/> . <input type="text"/> <input type="text"/> <input type="text"/> <input type="text"/>	<input type="text"/> <input type="text"/> <input type="text"/> , <input type="text"/> <input type="text"/>	<input type="text"/> <input type="text"/> <input type="text"/> . <input type="text"/> <input type="text"/> <input type="text"/> <input type="text"/>
168	<input type="text"/> <input type="text"/> <input type="text"/> , <input type="text"/> <input type="text"/>	<input type="text"/> <input type="text"/> <input type="text"/> . <input type="text"/> <input type="text"/> <input type="text"/> <input type="text"/>	<input type="text"/> <input type="text"/> <input type="text"/> , <input type="text"/> <input type="text"/>	<input type="text"/> <input type="text"/> <input type="text"/> . <input type="text"/> <input type="text"/> <input type="text"/> <input type="text"/>
169	<input type="text"/> <input type="text"/> <input type="text"/>	<input type="text"/> <input type="text"/> <input type="text"/> . <input type="text"/> <input type="text"/> <input type="text"/> <input type="text"/>	<input type="text"/> <input type="text"/> <input type="text"/>	<input type="text"/> <input type="text"/> <input type="text"/> . <input type="text"/> <input type="text"/> <input type="text"/> <input type="text"/>
170	<input type="text"/> <input type="text"/> <input type="text"/>	<input type="text"/> <input type="text"/> <input type="text"/> . <input type="text"/> <input type="text"/> <input type="text"/> <input type="text"/>	<input type="text"/> <input type="text"/> <input type="text"/>	<input type="text"/> <input type="text"/> <input type="text"/> . <input type="text"/> <input type="text"/> <input type="text"/> <input type="text"/>
171	<input type="text"/> <input type="text"/> <input type="text"/>	<input type="text"/> <input type="text"/> <input type="text"/> . <input type="text"/> <input type="text"/> <input type="text"/> <input type="text"/>	<input type="text"/> <input type="text"/> <input type="text"/>	<input type="text"/> <input type="text"/> <input type="text"/> . <input type="text"/> <input type="text"/> <input type="text"/> <input type="text"/>
172	<input type="text"/> <input type="text"/> <input type="text"/> , <input type="text"/> <input type="text"/>	<input type="text"/> <input type="text"/> <input type="text"/> . <input type="text"/> <input type="text"/> <input type="text"/> <input type="text"/>	<input type="text"/> <input type="text"/> <input type="text"/> , <input type="text"/> <input type="text"/>	<input type="text"/> <input type="text"/> <input type="text"/> . <input type="text"/> <input type="text"/> <input type="text"/> <input type="text"/>
173	<input type="text"/> <input type="text"/> <input type="text"/> , <input type="text"/> <input type="text"/>	<input type="text"/> <input type="text"/> <input type="text"/> . <input type="text"/> <input type="text"/> <input type="text"/> <input type="text"/>	<input type="text"/> <input type="text"/> <input type="text"/> , <input type="text"/> <input type="text"/>	<input type="text"/> <input type="text"/> <input type="text"/> . <input type="text"/> <input type="text"/> <input type="text"/> <input type="text"/>
174	<input type="text"/> <input type="text"/> <input type="text"/> , <input type="text"/> <input type="text"/>	<input type="text"/> <input type="text"/> <input type="text"/> . <input type="text"/> <input type="text"/> <input type="text"/> <input type="text"/>	<input type="text"/> <input type="text"/> <input type="text"/> , <input type="text"/> <input type="text"/>	<input type="text"/> <input type="text"/> <input type="text"/> . <input type="text"/> <input type="text"/> <input type="text"/> <input type="text"/>
175	<input type="text"/> <input type="text"/> <input type="text"/> , <input type="text"/> <input type="text"/>	<input type="text"/> <input type="text"/> <input type="text"/> . <input type="text"/> <input type="text"/> <input type="text"/> <input type="text"/>	<input type="text"/> <input type="text"/> <input type="text"/> , <input type="text"/> <input type="text"/>	<input type="text"/> <input type="text"/> <input type="text"/> . <input type="text"/> <input type="text"/> <input type="text"/> <input type="text"/>
176	<input type="text"/> <input type="text"/> <input type="text"/> , <input type="text"/> <input type="text"/>	<input type="text"/> <input type="text"/> <input type="text"/> . <input type="text"/> <input type="text"/> <input type="text"/> <input type="text"/>	<input type="text"/> <input type="text"/> <input type="text"/> , <input type="text"/> <input type="text"/>	<input type="text"/> <input type="text"/> <input type="text"/> . <input type="text"/> <input type="text"/> <input type="text"/> <input type="text"/>
177	<input type="text"/> <input type="text"/> <input type="text"/> , <input type="text"/> <input type="text"/>	<input type="text"/> <input type="text"/> <input type="text"/> . <input type="text"/> <input type="text"/> <input type="text"/> <input type="text"/>	<input type="text"/> <input type="text"/> <input type="text"/> , <input type="text"/> <input type="text"/>	<input type="text"/> <input type="text"/> <input type="text"/> . <input type="text"/> <input type="text"/> <input type="text"/> <input type="text"/>
178	<input type="text"/> <input type="text"/> <input type="text"/> , <input type="text"/> <input type="text"/>	<input type="text"/> <input type="text"/> <input type="text"/> . <input type="text"/> <input type="text"/> <input type="text"/> <input type="text"/>	<input type="text"/> <input type="text"/> <input type="text"/> , <input type="text"/> <input type="text"/>	<input type="text"/> <input type="text"/> <input type="text"/> . <input type="text"/> <input type="text"/> <input type="text"/> <input type="text"/>
179	<input type="text"/> <input type="text"/> <input type="text"/>	<input type="text"/> <input type="text"/> <input type="text"/> . <input type="text"/> <input type="text"/> <input type="text"/> <input type="text"/>	<input type="text"/> <input type="text"/> <input type="text"/>	<input type="text"/> <input type="text"/> <input type="text"/> . <input type="text"/> <input type="text"/> <input type="text"/> <input type="text"/>
180	<input type="text"/> <input type="text"/> <input type="text"/>	<input type="text"/> <input type="text"/> <input type="text"/> . <input type="text"/> <input type="text"/> <input type="text"/> <input type="text"/>	<input type="text"/> <input type="text"/> <input type="text"/>	<input type="text"/> <input type="text"/> <input type="text"/> . <input type="text"/> <input type="text"/> <input type="text"/> <input type="text"/>
181	<input type="text"/> <input type="text"/> <input type="text"/> , <input type="text"/> <input type="text"/>	<input type="text"/> <input type="text"/> <input type="text"/> . <input type="text"/> <input type="text"/> <input type="text"/> <input type="text"/>	<input type="text"/> <input type="text"/> <input type="text"/> , <input type="text"/> <input type="text"/>	<input type="text"/> <input type="text"/> <input type="text"/> . <input type="text"/> <input type="text"/> <input type="text"/> <input type="text"/>
182	<input type="text"/> <input type="text"/> <input type="text"/> , <input type="text"/> <input type="text"/>	<input type="text"/> <input type="text"/> <input type="text"/> . <input type="text"/> <input type="text"/> <input type="text"/> <input type="text"/>	<input type="text"/> <input type="text"/> <input type="text"/> , <input type="text"/> <input type="text"/>	<input type="text"/> <input type="text"/> <input type="text"/> . <input type="text"/> <input type="text"/> <input type="text"/> <input type="text"/>
183		<input type="text"/> . <input type="text"/> <input type="text"/> <input type="text"/> <input type="text"/> . <input type="text"/> <input type="text"/> <input type="text"/> <input type="text"/>		<input type="text"/> . <input type="text"/> <input type="text"/> <input type="text"/> <input type="text"/> . <input type="text"/> <input type="text"/> <input type="text"/> <input type="text"/>
184	<input type="text"/> <input type="text"/> <input type="text"/>	<input type="text"/> <input type="text"/> <input type="text"/> . <input type="text"/> <input type="text"/> <input type="text"/> <input type="text"/>	<input type="text"/> <input type="text"/> <input type="text"/>	<input type="text"/> <input type="text"/> <input type="text"/> . <input type="text"/> <input type="text"/> <input type="text"/> <input type="text"/>
185	<input type="text"/> <input type="text"/> <input type="text"/>	<input type="text"/> <input type="text"/> <input type="text"/> . <input type="text"/> <input type="text"/> <input type="text"/> <input type="text"/>	<input type="text"/> <input type="text"/> <input type="text"/>	<input type="text"/> <input type="text"/> <input type="text"/> . <input type="text"/> <input type="text"/> <input type="text"/> <input type="text"/>
186	<input type="text"/> <input type="text"/> <input type="text"/>	<input type="text"/> <input type="text"/> <input type="text"/> . <input type="text"/> <input type="text"/> <input type="text"/> <input type="text"/>	<input type="text"/> <input type="text"/> <input type="text"/>	<input type="text"/> <input type="text"/> <input type="text"/> . <input type="text"/> <input type="text"/> <input type="text"/> <input type="text"/>
187	<input type="text"/> <input type="text"/> <input type="text"/> , <input type="text"/> <input type="text"/>	<input type="text"/> <input type="text"/> <input type="text"/> . <input type="text"/> <input type="text"/> <input type="text"/> <input type="text"/>	<input type="text"/> <input type="text"/> <input type="text"/> , <input type="text"/> <input type="text"/>	<input type="text"/> <input type="text"/> <input type="text"/> . <input type="text"/> <input type="text"/> <input type="text"/> <input type="text"/>
188	<input type="text"/> <input type="text"/> <input type="text"/> , <input type="text"/> <input type="text"/>	<input type="text"/> <input type="text"/> <input type="text"/> . <input type="text"/> <input type="text"/> <input type="text"/> <input type="text"/>	<input type="text"/> <input type="text"/> <input type="text"/> , <input type="text"/> <input type="text"/>	<input type="text"/> <input type="text"/> <input type="text"/> . <input type="text"/> <input type="text"/> <input type="text"/> <input type="text"/>

Nama:

Nomor Urut ART:
(VSEN21.K Blok IV P.401)

BLOK IV.1. KONSUMSI DAN PENGELUARAN BAHAN MAKANAN, BAHAN MINUMAN, DAN

No. urut	Kode COICOP	Rincian	Satuan standar	Berasal dari pembelian (tunai/bon)	
				Banyaknya (0,00)	Nilai (Rp)
(1)	(2)	(3)	(4)	(5)	(6)
151		M. MAKANAN DAN MINUMAN JADI [R.152 s.d. R.182]			<input type="text"/> . <input type="text"/> <input type="text"/> <input type="text"/> . <input type="text"/> <input type="text"/> <input type="text"/> <input type="text"/>
		1) Makanan dan minuman jadi			
152	01112005	Roti tawar	Potong	<input type="text"/> <input type="text"/> <input type="text"/>	<input type="text"/> <input type="text"/> <input type="text"/> . <input type="text"/> <input type="text"/> <input type="text"/> <input type="text"/>
153	01112003	Roti manis, roti lainnya	Potong	<input type="text"/> <input type="text"/> <input type="text"/>	<input type="text"/> <input type="text"/> <input type="text"/> . <input type="text"/> <input type="text"/> <input type="text"/> <input type="text"/>
154	11111025/044	Kue kering, biskuit, semprong	Ons	<input type="text"/> <input type="text"/> <input type="text"/> , <input type="text"/> <input type="text"/>	<input type="text"/> <input type="text"/> <input type="text"/> . <input type="text"/> <input type="text"/> <input type="text"/> <input type="text"/>
155	11111024/ 103/123	Kue basah (kue lapis, bika ambon, lempur, dsb.)	Buah	<input type="text"/> <input type="text"/> <input type="text"/>	<input type="text"/> <input type="text"/> <input type="text"/> . <input type="text"/> <input type="text"/> <input type="text"/> <input type="text"/>
156	11111133/83-89	Makanan gorengan	Potong	<input type="text"/> <input type="text"/> <input type="text"/>	<input type="text"/> <input type="text"/> <input type="text"/> . <input type="text"/> <input type="text"/> <input type="text"/> <input type="text"/>
157	11111011	Bubur kacang hijau	Porsi	<input type="text"/> <input type="text"/> <input type="text"/> , <input type="text"/>	<input type="text"/> <input type="text"/> <input type="text"/> . <input type="text"/> <input type="text"/> <input type="text"/> <input type="text"/>
158	11111015	Gado-gado, ketoprak, pecel	Porsi	<input type="text"/> <input type="text"/> <input type="text"/> , <input type="text"/>	<input type="text"/> <input type="text"/> <input type="text"/> . <input type="text"/> <input type="text"/> <input type="text"/> <input type="text"/>
159	11113170	Nasi campur/rames	Porsi	<input type="text"/> <input type="text"/> <input type="text"/> , <input type="text"/>	<input type="text"/> <input type="text"/> <input type="text"/> . <input type="text"/> <input type="text"/> <input type="text"/> <input type="text"/>
160	11113169	Nasi goreng	Porsi	<input type="text"/> <input type="text"/> <input type="text"/> , <input type="text"/>	<input type="text"/> <input type="text"/> <input type="text"/> . <input type="text"/> <input type="text"/> <input type="text"/> <input type="text"/>
161	11111030	Nasi putih	Porsi	<input type="text"/> <input type="text"/> <input type="text"/> , <input type="text"/>	<input type="text"/> <input type="text"/> <input type="text"/> . <input type="text"/> <input type="text"/> <input type="text"/> <input type="text"/>
162	11111023	Lontong/ketupat sayur	Porsi	<input type="text"/> <input type="text"/> <input type="text"/> , <input type="text"/>	<input type="text"/> <input type="text"/> <input type="text"/> . <input type="text"/> <input type="text"/> <input type="text"/> <input type="text"/>
163	11120006/017/ 035/041/148	Soto, gule, sop, rawon, cincang	Porsi	<input type="text"/> <input type="text"/> <input type="text"/> , <input type="text"/>	<input type="text"/> <input type="text"/> <input type="text"/> . <input type="text"/> <input type="text"/> <input type="text"/> <input type="text"/>
164	11111178-180	Sayur matang (ditumis, disantan, dsb.)	Porsi	<input type="text"/> <input type="text"/> <input type="text"/> , <input type="text"/>	<input type="text"/> <input type="text"/> <input type="text"/> . <input type="text"/> <input type="text"/> <input type="text"/> <input type="text"/>
165	11111040	Sate, tongseng	Porsi/ 5 tusuk	<input type="text"/> <input type="text"/> <input type="text"/> , <input type="text"/>	<input type="text"/> <input type="text"/> <input type="text"/> . <input type="text"/> <input type="text"/> <input type="text"/> <input type="text"/>
166	11111047	Mie bakso, mie rebus, mie goreng	Porsi	<input type="text"/> <input type="text"/> <input type="text"/> , <input type="text"/>	<input type="text"/> <input type="text"/> <input type="text"/> . <input type="text"/> <input type="text"/> <input type="text"/> <input type="text"/>
167	11111029	Mie instan	Porsi	<input type="text"/> <input type="text"/> <input type="text"/> , <input type="text"/>	<input type="text"/> <input type="text"/> <input type="text"/> . <input type="text"/> <input type="text"/> <input type="text"/> <input type="text"/>
168	11111027	Makanan ringan anak-anak, krupuk/kripik	Ons	<input type="text"/> <input type="text"/> <input type="text"/> , <input type="text"/> <input type="text"/>	<input type="text"/> <input type="text"/> <input type="text"/> . <input type="text"/> <input type="text"/> <input type="text"/> <input type="text"/>
169	11111019	Ikan matang	Potong	<input type="text"/> <input type="text"/> <input type="text"/>	<input type="text"/> <input type="text"/> <input type="text"/> . <input type="text"/> <input type="text"/> <input type="text"/> <input type="text"/>
170	11111007/8/ 11113034	Ayam/daging matang (ayam goreng, rendang, dsb.)	Potong	<input type="text"/> <input type="text"/> <input type="text"/>	<input type="text"/> <input type="text"/> <input type="text"/> . <input type="text"/> <input type="text"/> <input type="text"/> <input type="text"/>
171	11111004/ 11111208	Daging olahan (sosis, nugget, daging asap, dsb.) matang	Potong	<input type="text"/> <input type="text"/> <input type="text"/>	<input type="text"/> <input type="text"/> <input type="text"/> . <input type="text"/> <input type="text"/> <input type="text"/> <input type="text"/>
172	11113008	Bubur ayam	Porsi	<input type="text"/> <input type="text"/> <input type="text"/> , <input type="text"/>	<input type="text"/> <input type="text"/> <input type="text"/> . <input type="text"/> <input type="text"/> <input type="text"/> <input type="text"/>
173	11113003	Siomay, batagor	Porsi/ 5 potong	<input type="text"/> <input type="text"/> <input type="text"/> , <input type="text"/>	<input type="text"/> <input type="text"/> <input type="text"/> . <input type="text"/> <input type="text"/> <input type="text"/> <input type="text"/>
174		Makanan jadi lainnya (sebutkan):	<input type="text"/> <input type="text"/> <input type="text"/> , <input type="text"/> <input type="text"/>	<input type="text"/> <input type="text"/> <input type="text"/> . <input type="text"/> <input type="text"/> <input type="text"/> <input type="text"/>
175	11111058	Air kemasan	Liter	<input type="text"/> <input type="text"/> <input type="text"/> , <input type="text"/> <input type="text"/>	<input type="text"/> <input type="text"/> <input type="text"/> . <input type="text"/> <input type="text"/> <input type="text"/> <input type="text"/>
176	01221000	Air kemasan galon	Galon	<input type="text"/> <input type="text"/> <input type="text"/> , <input type="text"/> <input type="text"/>	<input type="text"/> <input type="text"/> <input type="text"/> . <input type="text"/> <input type="text"/> <input type="text"/> <input type="text"/>
177	11111055/059	Air teh kemasan, minuman bersoda/mengandung CO ₂	± 250 ml*)	<input type="text"/> <input type="text"/> <input type="text"/> , <input type="text"/> <input type="text"/>	<input type="text"/> <input type="text"/> <input type="text"/> . <input type="text"/> <input type="text"/> <input type="text"/> <input type="text"/>
178	01223-01225	Sari buah kemasan, minuman kesehatan, minuman berenergi	± 200 ml*)	<input type="text"/> <input type="text"/> <input type="text"/> , <input type="text"/> <input type="text"/>	<input type="text"/> <input type="text"/> <input type="text"/> . <input type="text"/> <input type="text"/> <input type="text"/> <input type="text"/>
179	11111052-57	Minuman jadi (kopi, kopi susu, teh, susu coklat, dsb.)	Gelas	<input type="text"/> <input type="text"/> <input type="text"/>	<input type="text"/> <input type="text"/> <input type="text"/> . <input type="text"/> <input type="text"/> <input type="text"/> <input type="text"/>
180	11111049	Es krim	Mangkok kecil	<input type="text"/> <input type="text"/> <input type="text"/>	<input type="text"/> <input type="text"/> <input type="text"/> . <input type="text"/> <input type="text"/> <input type="text"/> <input type="text"/>
181	11111051	Es lainnya (sebutkan):.....	Porsi	<input type="text"/> <input type="text"/> <input type="text"/> , <input type="text"/>	<input type="text"/> <input type="text"/> <input type="text"/> . <input type="text"/> <input type="text"/> <input type="text"/> <input type="text"/>
		2) Minuman mengandung alkohol			
182	02110000	Minuman keras (sebutkan):.....	Liter	<input type="text"/> <input type="text"/> <input type="text"/> , <input type="text"/> <input type="text"/>	<input type="text"/> <input type="text"/> <input type="text"/> . <input type="text"/> <input type="text"/> <input type="text"/> <input type="text"/>
183		N. ROKOK DAN TEMBAKAU [R.184 s.d. R.188]			<input type="text"/> . <input type="text"/> <input type="text"/> <input type="text"/> . <input type="text"/> <input type="text"/> <input type="text"/> <input type="text"/>
184	02201001	Rokok kretek filter	Batang	<input type="text"/> <input type="text"/> <input type="text"/>	<input type="text"/> <input type="text"/> <input type="text"/> . <input type="text"/> <input type="text"/> <input type="text"/> <input type="text"/>
185	02201002	Rokok kretek tanpa filter	Batang	<input type="text"/> <input type="text"/> <input type="text"/>	<input type="text"/> <input type="text"/> <input type="text"/> . <input type="text"/> <input type="text"/> <input type="text"/> <input type="text"/>
186	02201003	Rokok putih	Batang	<input type="text"/> <input type="text"/> <input type="text"/>	<input type="text"/> <input type="text"/> <input type="text"/> . <input type="text"/> <input type="text"/> <input type="text"/> <input type="text"/>
187	02202000	Tembakau	Ons	<input type="text"/> <input type="text"/> <input type="text"/> , <input type="text"/> <input type="text"/>	<input type="text"/> <input type="text"/> <input type="text"/> . <input type="text"/> <input type="text"/> <input type="text"/> <input type="text"/>
188		Rokok dan tembakau lainnya (sebutkan):.....	<input type="text"/> <input type="text"/> <input type="text"/> , <input type="text"/> <input type="text"/>	<input type="text"/> <input type="text"/> <input type="text"/> . <input type="text"/> <input type="text"/> <input type="text"/> <input type="text"/>

*) = kotak/gelas kecil

ROKOK SEMINGGU TERAKHIR (LANJUTAN)

No. urut	Berasal dari produksi sendiri, pemberian, dsb.		Jumlah konsumsi	
	Banyaknya (0,00)	Nilai (Rp)	Banyaknya (5) + (7) (0,00)	Nilai (6) + (8) (Rp)
(1)	(7)	(8)	(9)	(10)
151		<input type="text"/> . <input type="text"/> <input type="text"/> <input type="text"/> . <input type="text"/> <input type="text"/> <input type="text"/> <input type="text"/>		<input type="text"/> . <input type="text"/> <input type="text"/> <input type="text"/> . <input type="text"/> <input type="text"/> <input type="text"/> <input type="text"/>
152	<input type="text"/> <input type="text"/> <input type="text"/>	<input type="text"/> <input type="text"/> <input type="text"/> . <input type="text"/> <input type="text"/> <input type="text"/> <input type="text"/>	<input type="text"/> <input type="text"/> <input type="text"/>	<input type="text"/> <input type="text"/> <input type="text"/> . <input type="text"/> <input type="text"/> <input type="text"/> <input type="text"/>
153	<input type="text"/> <input type="text"/> <input type="text"/>	<input type="text"/> <input type="text"/> <input type="text"/> . <input type="text"/> <input type="text"/> <input type="text"/> <input type="text"/>	<input type="text"/> <input type="text"/> <input type="text"/>	<input type="text"/> <input type="text"/> <input type="text"/> . <input type="text"/> <input type="text"/> <input type="text"/> <input type="text"/>
154	<input type="text"/> <input type="text"/> <input type="text"/> , <input type="text"/> <input type="text"/>	<input type="text"/> <input type="text"/> <input type="text"/> . <input type="text"/> <input type="text"/> <input type="text"/> <input type="text"/>	<input type="text"/> <input type="text"/> <input type="text"/> , <input type="text"/> <input type="text"/>	<input type="text"/> <input type="text"/> <input type="text"/> . <input type="text"/> <input type="text"/> <input type="text"/> <input type="text"/>
155	<input type="text"/> <input type="text"/> <input type="text"/>	<input type="text"/> <input type="text"/> <input type="text"/> . <input type="text"/> <input type="text"/> <input type="text"/> <input type="text"/>	<input type="text"/> <input type="text"/> <input type="text"/>	<input type="text"/> <input type="text"/> <input type="text"/> . <input type="text"/> <input type="text"/> <input type="text"/> <input type="text"/>
156	<input type="text"/> <input type="text"/> <input type="text"/>	<input type="text"/> <input type="text"/> <input type="text"/> . <input type="text"/> <input type="text"/> <input type="text"/> <input type="text"/>	<input type="text"/> <input type="text"/> <input type="text"/>	<input type="text"/> <input type="text"/> <input type="text"/> . <input type="text"/> <input type="text"/> <input type="text"/> <input type="text"/>
157	<input type="text"/> <input type="text"/> <input type="text"/> , <input type="text"/> <input type="text"/>	<input type="text"/> <input type="text"/> <input type="text"/> . <input type="text"/> <input type="text"/> <input type="text"/> <input type="text"/>	<input type="text"/> <input type="text"/> <input type="text"/> , <input type="text"/> <input type="text"/>	<input type="text"/> <input type="text"/> <input type="text"/> . <input type="text"/> <input type="text"/> <input type="text"/> <input type="text"/>
158	<input type="text"/> <input type="text"/> <input type="text"/> , <input type="text"/> <input type="text"/>	<input type="text"/> <input type="text"/> <input type="text"/> . <input type="text"/> <input type="text"/> <input type="text"/> <input type="text"/>	<input type="text"/> <input type="text"/> <input type="text"/> , <input type="text"/> <input type="text"/>	<input type="text"/> <input type="text"/> <input type="text"/> . <input type="text"/> <input type="text"/> <input type="text"/> <input type="text"/>
159	<input type="text"/> <input type="text"/> <input type="text"/> , <input type="text"/> <input type="text"/>	<input type="text"/> <input type="text"/> <input type="text"/> . <input type="text"/> <input type="text"/> <input type="text"/> <input type="text"/>	<input type="text"/> <input type="text"/> <input type="text"/> , <input type="text"/> <input type="text"/>	<input type="text"/> <input type="text"/> <input type="text"/> . <input type="text"/> <input type="text"/> <input type="text"/> <input type="text"/>
160	<input type="text"/> <input type="text"/> <input type="text"/> , <input type="text"/> <input type="text"/>	<input type="text"/> <input type="text"/> <input type="text"/> . <input type="text"/> <input type="text"/> <input type="text"/> <input type="text"/>	<input type="text"/> <input type="text"/> <input type="text"/> , <input type="text"/> <input type="text"/>	<input type="text"/> <input type="text"/> <input type="text"/> . <input type="text"/> <input type="text"/> <input type="text"/> <input type="text"/>
161	<input type="text"/> <input type="text"/> <input type="text"/> , <input type="text"/> <input type="text"/>	<input type="text"/> <input type="text"/> <input type="text"/> . <input type="text"/> <input type="text"/> <input type="text"/> <input type="text"/>	<input type="text"/> <input type="text"/> <input type="text"/> , <input type="text"/> <input type="text"/>	<input type="text"/> <input type="text"/> <input type="text"/> . <input type="text"/> <input type="text"/> <input type="text"/> <input type="text"/>
162	<input type="text"/> <input type="text"/> <input type="text"/> , <input type="text"/> <input type="text"/>	<input type="text"/> <input type="text"/> <input type="text"/> . <input type="text"/> <input type="text"/> <input type="text"/> <input type="text"/>	<input type="text"/> <input type="text"/> <input type="text"/> , <input type="text"/> <input type="text"/>	<input type="text"/> <input type="text"/> <input type="text"/> . <input type="text"/> <input type="text"/> <input type="text"/> <input type="text"/>
163	<input type="text"/> <input type="text"/> <input type="text"/> , <input type="text"/> <input type="text"/>	<input type="text"/> <input type="text"/> <input type="text"/> . <input type="text"/> <input type="text"/> <input type="text"/> <input type="text"/>	<input type="text"/> <input type="text"/> <input type="text"/> , <input type="text"/> <input type="text"/>	<input type="text"/> <input type="text"/> <input type="text"/> . <input type="text"/> <input type="text"/> <input type="text"/> <input type="text"/>
164	<input type="text"/> <input type="text"/> <input type="text"/> , <input type="text"/> <input type="text"/>	<input type="text"/> <input type="text"/> <input type="text"/> . <input type="text"/> <input type="text"/> <input type="text"/> <input type="text"/>	<input type="text"/> <input type="text"/> <input type="text"/> , <input type="text"/> <input type="text"/>	<input type="text"/> <input type="text"/> <input type="text"/> . <input type="text"/> <input type="text"/> <input type="text"/> <input type="text"/>
165	<input type="text"/> <input type="text"/> <input type="text"/> , <input type="text"/> <input type="text"/>	<input type="text"/> <input type="text"/> <input type="text"/> . <input type="text"/> <input type="text"/> <input type="text"/> <input type="text"/>	<input type="text"/> <input type="text"/> <input type="text"/> , <input type="text"/> <input type="text"/>	<input type="text"/> <input type="text"/> <input type="text"/> . <input type="text"/> <input type="text"/> <input type="text"/> <input type="text"/>
166	<input type="text"/> <input type="text"/> <input type="text"/> , <input type="text"/> <input type="text"/>	<input type="text"/> <input type="text"/> <input type="text"/> . <input type="text"/> <input type="text"/> <input type="text"/> <input type="text"/>	<input type="text"/> <input type="text"/> <input type="text"/> , <input type="text"/> <input type="text"/>	<input type="text"/> <input type="text"/> <input type="text"/> . <input type="text"/> <input type="text"/> <input type="text"/> <input type="text"/>
167	<input type="text"/> <input type="text"/> <input type="text"/> , <input type="text"/> <input type="text"/>	<input type="text"/> <input type="text"/> <input type="text"/> . <input type="text"/> <input type="text"/> <input type="text"/> <input type="text"/>	<input type="text"/> <input type="text"/> <input type="text"/> , <input type="text"/> <input type="text"/>	<input type="text"/> <input type="text"/> <input type="text"/> . <input type="text"/> <input type="text"/> <input type="text"/> <input type="text"/>
168	<input type="text"/> <input type="text"/> <input type="text"/> , <input type="text"/> <input type="text"/>	<input type="text"/> <input type="text"/> <input type="text"/> . <input type="text"/> <input type="text"/> <input type="text"/> <input type="text"/>	<input type="text"/> <input type="text"/> <input type="text"/> , <input type="text"/> <input type="text"/>	<input type="text"/> <input type="text"/> <input type="text"/> . <input type="text"/> <input type="text"/> <input type="text"/> <input type="text"/>
169	<input type="text"/> <input type="text"/> <input type="text"/>	<input type="text"/> <input type="text"/> <input type="text"/> . <input type="text"/> <input type="text"/> <input type="text"/> <input type="text"/>	<input type="text"/> <input type="text"/> <input type="text"/>	<input type="text"/> <input type="text"/> <input type="text"/> . <input type="text"/> <input type="text"/> <input type="text"/> <input type="text"/>
170	<input type="text"/> <input type="text"/> <input type="text"/>	<input type="text"/> <input type="text"/> <input type="text"/> . <input type="text"/> <input type="text"/> <input type="text"/> <input type="text"/>	<input type="text"/> <input type="text"/> <input type="text"/>	<input type="text"/> <input type="text"/> <input type="text"/> . <input type="text"/> <input type="text"/> <input type="text"/> <input type="text"/>
171	<input type="text"/> <input type="text"/> <input type="text"/>	<input type="text"/> <input type="text"/> <input type="text"/> . <input type="text"/> <input type="text"/> <input type="text"/> <input type="text"/>	<input type="text"/> <input type="text"/> <input type="text"/>	<input type="text"/> <input type="text"/> <input type="text"/> . <input type="text"/> <input type="text"/> <input type="text"/> <input type="text"/>
172	<input type="text"/> <input type="text"/> <input type="text"/> , <input type="text"/> <input type="text"/>	<input type="text"/> <input type="text"/> <input type="text"/> . <input type="text"/> <input type="text"/> <input type="text"/> <input type="text"/>	<input type="text"/> <input type="text"/> <input type="text"/> , <input type="text"/> <input type="text"/>	<input type="text"/> <input type="text"/> <input type="text"/> . <input type="text"/> <input type="text"/> <input type="text"/> <input type="text"/>
173	<input type="text"/> <input type="text"/> <input type="text"/> , <input type="text"/> <input type="text"/>	<input type="text"/> <input type="text"/> <input type="text"/> . <input type="text"/> <input type="text"/> <input type="text"/> <input type="text"/>	<input type="text"/> <input type="text"/> <input type="text"/> , <input type="text"/> <input type="text"/>	<input type="text"/> <input type="text"/> <input type="text"/> . <input type="text"/> <input type="text"/> <input type="text"/> <input type="text"/>
174	<input type="text"/> <input type="text"/> <input type="text"/> , <input type="text"/> <input type="text"/>	<input type="text"/> <input type="text"/> <input type="text"/> . <input type="text"/> <input type="text"/> <input type="text"/> <input type="text"/>	<input type="text"/> <input type="text"/> <input type="text"/> , <input type="text"/> <input type="text"/>	<input type="text"/> <input type="text"/> <input type="text"/> . <input type="text"/> <input type="text"/> <input type="text"/> <input type="text"/>
175	<input type="text"/> <input type="text"/> <input type="text"/> , <input type="text"/> <input type="text"/>	<input type="text"/> <input type="text"/> <input type="text"/> . <input type="text"/> <input type="text"/> <input type="text"/> <input type="text"/>	<input type="text"/> <input type="text"/> <input type="text"/> , <input type="text"/> <input type="text"/>	<input type="text"/> <input type="text"/> <input type="text"/> . <input type="text"/> <input type="text"/> <input type="text"/> <input type="text"/>
176	<input type="text"/> <input type="text"/> <input type="text"/> , <input type="text"/> <input type="text"/>	<input type="text"/> <input type="text"/> <input type="text"/> . <input type="text"/> <input type="text"/> <input type="text"/> <input type="text"/>	<input type="text"/> <input type="text"/> <input type="text"/> , <input type="text"/> <input type="text"/>	<input type="text"/> <input type="text"/> <input type="text"/> . <input type="text"/> <input type="text"/> <input type="text"/> <input type="text"/>
177	<input type="text"/> <input type="text"/> <input type="text"/> , <input type="text"/> <input type="text"/>	<input type="text"/> <input type="text"/> <input type="text"/> . <input type="text"/> <input type="text"/> <input type="text"/> <input type="text"/>	<input type="text"/> <input type="text"/> <input type="text"/> , <input type="text"/> <input type="text"/>	<input type="text"/> <input type="text"/> <input type="text"/> . <input type="text"/> <input type="text"/> <input type="text"/> <input type="text"/>
178	<input type="text"/> <input type="text"/> <input type="text"/> , <input type="text"/> <input type="text"/>	<input type="text"/> <input type="text"/> <input type="text"/> . <input type="text"/> <input type="text"/> <input type="text"/> <input type="text"/>	<input type="text"/> <input type="text"/> <input type="text"/> , <input type="text"/> <input type="text"/>	<input type="text"/> <input type="text"/> <input type="text"/> . <input type="text"/> <input type="text"/> <input type="text"/> <input type="text"/>
179	<input type="text"/> <input type="text"/> <input type="text"/>	<input type="text"/> <input type="text"/> <input type="text"/> . <input type="text"/> <input type="text"/> <input type="text"/> <input type="text"/>	<input type="text"/> <input type="text"/> <input type="text"/>	<input type="text"/> <input type="text"/> <input type="text"/> . <input type="text"/> <input type="text"/> <input type="text"/> <input type="text"/>
180	<input type="text"/> <input type="text"/> <input type="text"/>	<input type="text"/> <input type="text"/> <input type="text"/> . <input type="text"/> <input type="text"/> <input type="text"/> <input type="text"/>	<input type="text"/> <input type="text"/> <input type="text"/>	<input type="text"/> <input type="text"/> <input type="text"/> . <input type="text"/> <input type="text"/> <input type="text"/> <input type="text"/>
181	<input type="text"/> <input type="text"/> <input type="text"/> , <input type="text"/> <input type="text"/>	<input type="text"/> <input type="text"/> <input type="text"/> . <input type="text"/> <input type="text"/> <input type="text"/> <input type="text"/>	<input type="text"/> <input type="text"/> <input type="text"/> , <input type="text"/> <input type="text"/>	<input type="text"/> <input type="text"/> <input type="text"/> . <input type="text"/> <input type="text"/> <input type="text"/> <input type="text"/>
182	<input type="text"/> <input type="text"/> <input type="text"/> , <input type="text"/> <input type="text"/>	<input type="text"/> <input type="text"/> <input type="text"/> . <input type="text"/> <input type="text"/> <input type="text"/> <input type="text"/>	<input type="text"/> <input type="text"/> <input type="text"/> , <input type="text"/> <input type="text"/>	<input type="text"/> <input type="text"/> <input type="text"/> . <input type="text"/> <input type="text"/> <input type="text"/> <input type="text"/>
183		<input type="text"/> . <input type="text"/> <input type="text"/> <input type="text"/> <input type="text"/> . <input type="text"/> <input type="text"/> <input type="text"/> <input type="text"/>		<input type="text"/> . <input type="text"/> <input type="text"/> <input type="text"/> <input type="text"/> . <input type="text"/> <input type="text"/> <input type="text"/> <input type="text"/>
184	<input type="text"/> <input type="text"/> <input type="text"/>	<input type="text"/> <input type="text"/> <input type="text"/> . <input type="text"/> <input type="text"/> <input type="text"/> <input type="text"/>	<input type="text"/> <input type="text"/> <input type="text"/>	<input type="text"/> <input type="text"/> <input type="text"/> . <input type="text"/> <input type="text"/> <input type="text"/> <input type="text"/>
185	<input type="text"/> <input type="text"/> <input type="text"/>	<input type="text"/> <input type="text"/> <input type="text"/> . <input type="text"/> <input type="text"/> <input type="text"/> <input type="text"/>	<input type="text"/> <input type="text"/> <input type="text"/>	<input type="text"/> <input type="text"/> <input type="text"/> . <input type="text"/> <input type="text"/> <input type="text"/> <input type="text"/>
186	<input type="text"/> <input type="text"/> <input type="text"/>	<input type="text"/> <input type="text"/> <input type="text"/> . <input type="text"/> <input type="text"/> <input type="text"/> <input type="text"/>	<input type="text"/> <input type="text"/> <input type="text"/>	<input type="text"/> <input type="text"/> <input type="text"/> . <input type="text"/> <input type="text"/> <input type="text"/> <input type="text"/>
187	<input type="text"/> <input type="text"/> <input type="text"/> , <input type="text"/> <input type="text"/>	<input type="text"/> <input type="text"/> <input type="text"/> . <input type="text"/> <input type="text"/> <input type="text"/> <input type="text"/>	<input type="text"/> <input type="text"/> <input type="text"/> , <input type="text"/> <input type="text"/>	<input type="text"/> <input type="text"/> <input type="text"/> . <input type="text"/> <input type="text"/> <input type="text"/> <input type="text"/>
188	<input type="text"/> <input type="text"/> <input type="text"/> , <input type="text"/> <input type="text"/>	<input type="text"/> <input type="text"/> <input type="text"/> . <input type="text"/> <input type="text"/> <input type="text"/> <input type="text"/>	<input type="text"/> <input type="text"/> <input type="text"/> , <input type="text"/> <input type="text"/>	<input type="text"/> <input type="text"/> <input type="text"/> . <input type="text"/> <input type="text"/> <input type="text"/> <input type="text"/>

Nama:

Nomor Urut ART:
(VSEN21.K Blok IV P.401)

BLOK IV.1. KONSUMSI DAN PENGELUARAN BAHAN MAKANAN, BAHAN MINUMAN, DAN

No. urut	Kode COICOP	Rincian	Satuan standar	Berasal dari pembelian (tunai/bon)	
				Banyaknya (0,00)	Nilai (Rp)
(1)	(2)	(3)	(4)	(5)	(6)
151		M. MAKANAN DAN MINUMAN JADI [R.152 s.d. R.182]			<input type="text"/> . <input type="text"/> <input type="text"/> <input type="text"/> . <input type="text"/> <input type="text"/> <input type="text"/> <input type="text"/>
		1) Makanan dan minuman jadi			
152	01112005	Roti tawar	Potong	<input type="text"/> <input type="text"/> <input type="text"/>	<input type="text"/> <input type="text"/> <input type="text"/> . <input type="text"/> <input type="text"/> <input type="text"/> <input type="text"/>
153	01112003	Roti manis, roti lainnya	Potong	<input type="text"/> <input type="text"/> <input type="text"/>	<input type="text"/> <input type="text"/> <input type="text"/> . <input type="text"/> <input type="text"/> <input type="text"/> <input type="text"/>
154	11111025/044	Kue kering, biskuit, semprong	Ons	<input type="text"/> <input type="text"/> <input type="text"/> , <input type="text"/> <input type="text"/>	<input type="text"/> <input type="text"/> <input type="text"/> . <input type="text"/> <input type="text"/> <input type="text"/> <input type="text"/>
155	11111024/ 103/123	Kue basah (kue lapis, bika ambon, lempur, dsb.)	Buah	<input type="text"/> <input type="text"/> <input type="text"/>	<input type="text"/> <input type="text"/> <input type="text"/> . <input type="text"/> <input type="text"/> <input type="text"/> <input type="text"/>
156	11111133/83-89	Makanan gorengan	Potong	<input type="text"/> <input type="text"/> <input type="text"/>	<input type="text"/> <input type="text"/> <input type="text"/> . <input type="text"/> <input type="text"/> <input type="text"/> <input type="text"/>
157	11111011	Bubur kacang hijau	Porsi	<input type="text"/> <input type="text"/> <input type="text"/> , <input type="text"/> <input type="text"/>	<input type="text"/> <input type="text"/> <input type="text"/> . <input type="text"/> <input type="text"/> <input type="text"/> <input type="text"/>
158	11111015	Gado-gado, ketoprak, pecel	Porsi	<input type="text"/> <input type="text"/> <input type="text"/> , <input type="text"/> <input type="text"/>	<input type="text"/> <input type="text"/> <input type="text"/> . <input type="text"/> <input type="text"/> <input type="text"/> <input type="text"/>
159	11113170	Nasi campur/rames	Porsi	<input type="text"/> <input type="text"/> <input type="text"/> , <input type="text"/> <input type="text"/>	<input type="text"/> <input type="text"/> <input type="text"/> . <input type="text"/> <input type="text"/> <input type="text"/> <input type="text"/>
160	11113169	Nasi goreng	Porsi	<input type="text"/> <input type="text"/> <input type="text"/> , <input type="text"/> <input type="text"/>	<input type="text"/> <input type="text"/> <input type="text"/> . <input type="text"/> <input type="text"/> <input type="text"/> <input type="text"/>
161	11111030	Nasi putih	Porsi	<input type="text"/> <input type="text"/> <input type="text"/> , <input type="text"/> <input type="text"/>	<input type="text"/> <input type="text"/> <input type="text"/> . <input type="text"/> <input type="text"/> <input type="text"/> <input type="text"/>
162	11111023	Lontong/ketupat sayur	Porsi	<input type="text"/> <input type="text"/> <input type="text"/> , <input type="text"/> <input type="text"/>	<input type="text"/> <input type="text"/> <input type="text"/> . <input type="text"/> <input type="text"/> <input type="text"/> <input type="text"/>
163	11120006/017/ 035/041/148	Soto, gule, sop, rawon, cincang	Porsi	<input type="text"/> <input type="text"/> <input type="text"/> , <input type="text"/> <input type="text"/>	<input type="text"/> <input type="text"/> <input type="text"/> . <input type="text"/> <input type="text"/> <input type="text"/> <input type="text"/>
164	11111178-180	Sayur matang (ditumis, disantan, dsb.)	Porsi	<input type="text"/> <input type="text"/> <input type="text"/> , <input type="text"/> <input type="text"/>	<input type="text"/> <input type="text"/> <input type="text"/> . <input type="text"/> <input type="text"/> <input type="text"/> <input type="text"/>
165	11111040	Sate, tongseng	Porsi/ 5 tusuk	<input type="text"/> <input type="text"/> <input type="text"/> , <input type="text"/> <input type="text"/>	<input type="text"/> <input type="text"/> <input type="text"/> . <input type="text"/> <input type="text"/> <input type="text"/> <input type="text"/>
166	11111047	Mie bakso, mie rebus, mie goreng	Porsi	<input type="text"/> <input type="text"/> <input type="text"/> , <input type="text"/> <input type="text"/>	<input type="text"/> <input type="text"/> <input type="text"/> . <input type="text"/> <input type="text"/> <input type="text"/> <input type="text"/>
167	11111029	Mie instan	Porsi	<input type="text"/> <input type="text"/> <input type="text"/> , <input type="text"/> <input type="text"/>	<input type="text"/> <input type="text"/> <input type="text"/> . <input type="text"/> <input type="text"/> <input type="text"/> <input type="text"/>
168	11111027	Makanan ringan anak-anak, krupuk/kripik	Ons	<input type="text"/> <input type="text"/> <input type="text"/> , <input type="text"/> <input type="text"/>	<input type="text"/> <input type="text"/> <input type="text"/> . <input type="text"/> <input type="text"/> <input type="text"/> <input type="text"/>
169	11111019	Ikan matang	Potong	<input type="text"/> <input type="text"/> <input type="text"/>	<input type="text"/> <input type="text"/> <input type="text"/> . <input type="text"/> <input type="text"/> <input type="text"/> <input type="text"/>
170	11111007/8/ 11113034	Ayam/daging matang (ayam goreng, rendang, dsb.)	Potong	<input type="text"/> <input type="text"/> <input type="text"/>	<input type="text"/> <input type="text"/> <input type="text"/> . <input type="text"/> <input type="text"/> <input type="text"/> <input type="text"/>
171	11111004/ 11111208	Daging olahan (sosis, nugget, daging asap, dsb.) matang	Potong	<input type="text"/> <input type="text"/> <input type="text"/>	<input type="text"/> <input type="text"/> <input type="text"/> . <input type="text"/> <input type="text"/> <input type="text"/> <input type="text"/>
172	11113008	Bubur ayam	Porsi	<input type="text"/> <input type="text"/> <input type="text"/> , <input type="text"/> <input type="text"/>	<input type="text"/> <input type="text"/> <input type="text"/> . <input type="text"/> <input type="text"/> <input type="text"/> <input type="text"/>
173	11113003	Siomay, batagor	Porsi/ 5 potong	<input type="text"/> <input type="text"/> <input type="text"/> , <input type="text"/> <input type="text"/>	<input type="text"/> <input type="text"/> <input type="text"/> . <input type="text"/> <input type="text"/> <input type="text"/> <input type="text"/>
174		Makanan jadi lainnya (sebutkan):	<input type="text"/> <input type="text"/> <input type="text"/> , <input type="text"/> <input type="text"/>	<input type="text"/> <input type="text"/> <input type="text"/> . <input type="text"/> <input type="text"/> <input type="text"/> <input type="text"/>
175	11111058	Air kemasan	Liter	<input type="text"/> <input type="text"/> <input type="text"/> , <input type="text"/> <input type="text"/>	<input type="text"/> <input type="text"/> <input type="text"/> . <input type="text"/> <input type="text"/> <input type="text"/> <input type="text"/>
176	01221000	Air kemasan galon	Galon	<input type="text"/> <input type="text"/> <input type="text"/> , <input type="text"/> <input type="text"/>	<input type="text"/> <input type="text"/> <input type="text"/> . <input type="text"/> <input type="text"/> <input type="text"/> <input type="text"/>
177	11111055/059	Air teh kemasan, minuman bersoda/mengandung CO ₂ ± 250 ml*)		<input type="text"/> <input type="text"/> <input type="text"/> , <input type="text"/> <input type="text"/>	<input type="text"/> <input type="text"/> <input type="text"/> . <input type="text"/> <input type="text"/> <input type="text"/> <input type="text"/>
178	01223-01225	Sari buah kemasan, minuman kesehatan, minuman berenergi ± 200 ml*)		<input type="text"/> <input type="text"/> <input type="text"/> , <input type="text"/> <input type="text"/>	<input type="text"/> <input type="text"/> <input type="text"/> . <input type="text"/> <input type="text"/> <input type="text"/> <input type="text"/>
179	11111052-57	Minuman jadi (kopi, kopi susu, teh, susu coklat, dsb.)	Gelas	<input type="text"/> <input type="text"/> <input type="text"/>	<input type="text"/> <input type="text"/> <input type="text"/> . <input type="text"/> <input type="text"/> <input type="text"/> <input type="text"/>
180	11111049	Es krim	Mangkok kecil	<input type="text"/> <input type="text"/> <input type="text"/>	<input type="text"/> <input type="text"/> <input type="text"/> . <input type="text"/> <input type="text"/> <input type="text"/> <input type="text"/>
181	11111051	Es lainnya (sebutkan):.....	Porsi	<input type="text"/> <input type="text"/> <input type="text"/> , <input type="text"/> <input type="text"/>	<input type="text"/> <input type="text"/> <input type="text"/> . <input type="text"/> <input type="text"/> <input type="text"/> <input type="text"/>
		2) Minuman mengandung alkohol			
182	02110000	Minuman keras (sebutkan):.....	Liter	<input type="text"/> <input type="text"/> <input type="text"/> , <input type="text"/> <input type="text"/>	<input type="text"/> <input type="text"/> <input type="text"/> . <input type="text"/> <input type="text"/> <input type="text"/> <input type="text"/>
183		N. ROKOK DAN TEMBAKAU [R.184 s.d. R.188]			<input type="text"/> . <input type="text"/> <input type="text"/> <input type="text"/> . <input type="text"/> <input type="text"/> <input type="text"/> <input type="text"/>
184	02201001	Rokok kretek filter	Batang	<input type="text"/> <input type="text"/> <input type="text"/>	<input type="text"/> <input type="text"/> <input type="text"/> . <input type="text"/> <input type="text"/> <input type="text"/> <input type="text"/>
185	02201002	Rokok kretek tanpa filter	Batang	<input type="text"/> <input type="text"/> <input type="text"/>	<input type="text"/> <input type="text"/> <input type="text"/> . <input type="text"/> <input type="text"/> <input type="text"/> <input type="text"/>
186	02201003	Rokok putih	Batang	<input type="text"/> <input type="text"/> <input type="text"/>	<input type="text"/> <input type="text"/> <input type="text"/> . <input type="text"/> <input type="text"/> <input type="text"/> <input type="text"/>
187	02202000	Tembakau	Ons	<input type="text"/> <input type="text"/> <input type="text"/> , <input type="text"/> <input type="text"/>	<input type="text"/> <input type="text"/> <input type="text"/> . <input type="text"/> <input type="text"/> <input type="text"/> <input type="text"/>
188		Rokok dan tembakau lainnya (sebutkan):.....	<input type="text"/> <input type="text"/> <input type="text"/> , <input type="text"/> <input type="text"/>	<input type="text"/> <input type="text"/> <input type="text"/> . <input type="text"/> <input type="text"/> <input type="text"/> <input type="text"/>

*) = kotak/gelas kecil

ROKOK SEMINGGU TERAKHIR (LANJUTAN)

No. urut	Berasal dari produksi sendiri, pemberian, dsb.		Jumlah konsumsi	
	Banyaknya (0,00)	Nilai (Rp)	Banyaknya (5) + (7) (0,00)	Nilai (6) + (8) (Rp)
(1)	(7)	(8)	(9)	(10)
151		<input type="text"/> . <input type="text"/> <input type="text"/> <input type="text"/> . <input type="text"/> <input type="text"/> <input type="text"/> <input type="text"/>		<input type="text"/> . <input type="text"/> <input type="text"/> <input type="text"/> . <input type="text"/> <input type="text"/> <input type="text"/> <input type="text"/>
152	<input type="text"/> <input type="text"/> <input type="text"/>	<input type="text"/> <input type="text"/> <input type="text"/> . <input type="text"/> <input type="text"/> <input type="text"/> <input type="text"/>	<input type="text"/> <input type="text"/> <input type="text"/>	<input type="text"/> <input type="text"/> <input type="text"/> . <input type="text"/> <input type="text"/> <input type="text"/> <input type="text"/>
153	<input type="text"/> <input type="text"/> <input type="text"/>	<input type="text"/> <input type="text"/> <input type="text"/> . <input type="text"/> <input type="text"/> <input type="text"/> <input type="text"/>	<input type="text"/> <input type="text"/> <input type="text"/>	<input type="text"/> <input type="text"/> <input type="text"/> . <input type="text"/> <input type="text"/> <input type="text"/> <input type="text"/>
154	<input type="text"/> <input type="text"/> <input type="text"/> , <input type="text"/> <input type="text"/>	<input type="text"/> <input type="text"/> <input type="text"/> . <input type="text"/> <input type="text"/> <input type="text"/> <input type="text"/>	<input type="text"/> <input type="text"/> <input type="text"/> , <input type="text"/> <input type="text"/>	<input type="text"/> <input type="text"/> <input type="text"/> . <input type="text"/> <input type="text"/> <input type="text"/> <input type="text"/>
155	<input type="text"/> <input type="text"/> <input type="text"/>	<input type="text"/> <input type="text"/> <input type="text"/> . <input type="text"/> <input type="text"/> <input type="text"/> <input type="text"/>	<input type="text"/> <input type="text"/> <input type="text"/>	<input type="text"/> <input type="text"/> <input type="text"/> . <input type="text"/> <input type="text"/> <input type="text"/> <input type="text"/>
156	<input type="text"/> <input type="text"/> <input type="text"/>	<input type="text"/> <input type="text"/> <input type="text"/> . <input type="text"/> <input type="text"/> <input type="text"/> <input type="text"/>	<input type="text"/> <input type="text"/> <input type="text"/>	<input type="text"/> <input type="text"/> <input type="text"/> . <input type="text"/> <input type="text"/> <input type="text"/> <input type="text"/>
157	<input type="text"/> <input type="text"/> <input type="text"/> , <input type="text"/> <input type="text"/>	<input type="text"/> <input type="text"/> <input type="text"/> . <input type="text"/> <input type="text"/> <input type="text"/> <input type="text"/>	<input type="text"/> <input type="text"/> <input type="text"/> , <input type="text"/> <input type="text"/>	<input type="text"/> <input type="text"/> <input type="text"/> . <input type="text"/> <input type="text"/> <input type="text"/> <input type="text"/>
158	<input type="text"/> <input type="text"/> <input type="text"/> , <input type="text"/> <input type="text"/>	<input type="text"/> <input type="text"/> <input type="text"/> . <input type="text"/> <input type="text"/> <input type="text"/> <input type="text"/>	<input type="text"/> <input type="text"/> <input type="text"/> , <input type="text"/> <input type="text"/>	<input type="text"/> <input type="text"/> <input type="text"/> . <input type="text"/> <input type="text"/> <input type="text"/> <input type="text"/>
159	<input type="text"/> <input type="text"/> <input type="text"/> , <input type="text"/> <input type="text"/>	<input type="text"/> <input type="text"/> <input type="text"/> . <input type="text"/> <input type="text"/> <input type="text"/> <input type="text"/>	<input type="text"/> <input type="text"/> <input type="text"/> , <input type="text"/> <input type="text"/>	<input type="text"/> <input type="text"/> <input type="text"/> . <input type="text"/> <input type="text"/> <input type="text"/> <input type="text"/>
160	<input type="text"/> <input type="text"/> <input type="text"/> , <input type="text"/> <input type="text"/>	<input type="text"/> <input type="text"/> <input type="text"/> . <input type="text"/> <input type="text"/> <input type="text"/> <input type="text"/>	<input type="text"/> <input type="text"/> <input type="text"/> , <input type="text"/> <input type="text"/>	<input type="text"/> <input type="text"/> <input type="text"/> . <input type="text"/> <input type="text"/> <input type="text"/> <input type="text"/>
161	<input type="text"/> <input type="text"/> <input type="text"/> , <input type="text"/> <input type="text"/>	<input type="text"/> <input type="text"/> <input type="text"/> . <input type="text"/> <input type="text"/> <input type="text"/> <input type="text"/>	<input type="text"/> <input type="text"/> <input type="text"/> , <input type="text"/> <input type="text"/>	<input type="text"/> <input type="text"/> <input type="text"/> . <input type="text"/> <input type="text"/> <input type="text"/> <input type="text"/>
162	<input type="text"/> <input type="text"/> <input type="text"/> , <input type="text"/> <input type="text"/>	<input type="text"/> <input type="text"/> <input type="text"/> . <input type="text"/> <input type="text"/> <input type="text"/> <input type="text"/>	<input type="text"/> <input type="text"/> <input type="text"/> , <input type="text"/> <input type="text"/>	<input type="text"/> <input type="text"/> <input type="text"/> . <input type="text"/> <input type="text"/> <input type="text"/> <input type="text"/>
163	<input type="text"/> <input type="text"/> <input type="text"/> , <input type="text"/> <input type="text"/>	<input type="text"/> <input type="text"/> <input type="text"/> . <input type="text"/> <input type="text"/> <input type="text"/> <input type="text"/>	<input type="text"/> <input type="text"/> <input type="text"/> , <input type="text"/> <input type="text"/>	<input type="text"/> <input type="text"/> <input type="text"/> . <input type="text"/> <input type="text"/> <input type="text"/> <input type="text"/>
164	<input type="text"/> <input type="text"/> <input type="text"/> , <input type="text"/> <input type="text"/>	<input type="text"/> <input type="text"/> <input type="text"/> . <input type="text"/> <input type="text"/> <input type="text"/> <input type="text"/>	<input type="text"/> <input type="text"/> <input type="text"/> , <input type="text"/> <input type="text"/>	<input type="text"/> <input type="text"/> <input type="text"/> . <input type="text"/> <input type="text"/> <input type="text"/> <input type="text"/>
165	<input type="text"/> <input type="text"/> <input type="text"/> , <input type="text"/> <input type="text"/>	<input type="text"/> <input type="text"/> <input type="text"/> . <input type="text"/> <input type="text"/> <input type="text"/> <input type="text"/>	<input type="text"/> <input type="text"/> <input type="text"/> , <input type="text"/> <input type="text"/>	<input type="text"/> <input type="text"/> <input type="text"/> . <input type="text"/> <input type="text"/> <input type="text"/> <input type="text"/>
166	<input type="text"/> <input type="text"/> <input type="text"/> , <input type="text"/> <input type="text"/>	<input type="text"/> <input type="text"/> <input type="text"/> . <input type="text"/> <input type="text"/> <input type="text"/> <input type="text"/>	<input type="text"/> <input type="text"/> <input type="text"/> , <input type="text"/> <input type="text"/>	<input type="text"/> <input type="text"/> <input type="text"/> . <input type="text"/> <input type="text"/> <input type="text"/> <input type="text"/>
167	<input type="text"/> <input type="text"/> <input type="text"/> , <input type="text"/> <input type="text"/>	<input type="text"/> <input type="text"/> <input type="text"/> . <input type="text"/> <input type="text"/> <input type="text"/> <input type="text"/>	<input type="text"/> <input type="text"/> <input type="text"/> , <input type="text"/> <input type="text"/>	<input type="text"/> <input type="text"/> <input type="text"/> . <input type="text"/> <input type="text"/> <input type="text"/> <input type="text"/>
168	<input type="text"/> <input type="text"/> <input type="text"/> , <input type="text"/> <input type="text"/>	<input type="text"/> <input type="text"/> <input type="text"/> . <input type="text"/> <input type="text"/> <input type="text"/> <input type="text"/>	<input type="text"/> <input type="text"/> <input type="text"/> , <input type="text"/> <input type="text"/>	<input type="text"/> <input type="text"/> <input type="text"/> . <input type="text"/> <input type="text"/> <input type="text"/> <input type="text"/>
169	<input type="text"/> <input type="text"/> <input type="text"/>	<input type="text"/> <input type="text"/> <input type="text"/> . <input type="text"/> <input type="text"/> <input type="text"/> <input type="text"/>	<input type="text"/> <input type="text"/> <input type="text"/>	<input type="text"/> <input type="text"/> <input type="text"/> . <input type="text"/> <input type="text"/> <input type="text"/> <input type="text"/>
170	<input type="text"/> <input type="text"/> <input type="text"/>	<input type="text"/> <input type="text"/> <input type="text"/> . <input type="text"/> <input type="text"/> <input type="text"/> <input type="text"/>	<input type="text"/> <input type="text"/> <input type="text"/>	<input type="text"/> <input type="text"/> <input type="text"/> . <input type="text"/> <input type="text"/> <input type="text"/> <input type="text"/>
171	<input type="text"/> <input type="text"/> <input type="text"/>	<input type="text"/> <input type="text"/> <input type="text"/> . <input type="text"/> <input type="text"/> <input type="text"/> <input type="text"/>	<input type="text"/> <input type="text"/> <input type="text"/>	<input type="text"/> <input type="text"/> <input type="text"/> . <input type="text"/> <input type="text"/> <input type="text"/> <input type="text"/>
172	<input type="text"/> <input type="text"/> <input type="text"/> , <input type="text"/> <input type="text"/>	<input type="text"/> <input type="text"/> <input type="text"/> . <input type="text"/> <input type="text"/> <input type="text"/> <input type="text"/>	<input type="text"/> <input type="text"/> <input type="text"/> , <input type="text"/> <input type="text"/>	<input type="text"/> <input type="text"/> <input type="text"/> . <input type="text"/> <input type="text"/> <input type="text"/> <input type="text"/>
173	<input type="text"/> <input type="text"/> <input type="text"/> , <input type="text"/> <input type="text"/>	<input type="text"/> <input type="text"/> <input type="text"/> . <input type="text"/> <input type="text"/> <input type="text"/> <input type="text"/>	<input type="text"/> <input type="text"/> <input type="text"/> , <input type="text"/> <input type="text"/>	<input type="text"/> <input type="text"/> <input type="text"/> . <input type="text"/> <input type="text"/> <input type="text"/> <input type="text"/>
174	<input type="text"/> <input type="text"/> <input type="text"/> , <input type="text"/> <input type="text"/>	<input type="text"/> <input type="text"/> <input type="text"/> . <input type="text"/> <input type="text"/> <input type="text"/> <input type="text"/>	<input type="text"/> <input type="text"/> <input type="text"/> , <input type="text"/> <input type="text"/>	<input type="text"/> <input type="text"/> <input type="text"/> . <input type="text"/> <input type="text"/> <input type="text"/> <input type="text"/>
175	<input type="text"/> <input type="text"/> <input type="text"/> , <input type="text"/> <input type="text"/>	<input type="text"/> <input type="text"/> <input type="text"/> . <input type="text"/> <input type="text"/> <input type="text"/> <input type="text"/>	<input type="text"/> <input type="text"/> <input type="text"/> , <input type="text"/> <input type="text"/>	<input type="text"/> <input type="text"/> <input type="text"/> . <input type="text"/> <input type="text"/> <input type="text"/> <input type="text"/>
176	<input type="text"/> <input type="text"/> <input type="text"/> , <input type="text"/> <input type="text"/>	<input type="text"/> <input type="text"/> <input type="text"/> . <input type="text"/> <input type="text"/> <input type="text"/> <input type="text"/>	<input type="text"/> <input type="text"/> <input type="text"/> , <input type="text"/> <input type="text"/>	<input type="text"/> <input type="text"/> <input type="text"/> . <input type="text"/> <input type="text"/> <input type="text"/> <input type="text"/>
177	<input type="text"/> <input type="text"/> <input type="text"/> , <input type="text"/> <input type="text"/>	<input type="text"/> <input type="text"/> <input type="text"/> . <input type="text"/> <input type="text"/> <input type="text"/> <input type="text"/>	<input type="text"/> <input type="text"/> <input type="text"/> , <input type="text"/> <input type="text"/>	<input type="text"/> <input type="text"/> <input type="text"/> . <input type="text"/> <input type="text"/> <input type="text"/> <input type="text"/>
178	<input type="text"/> <input type="text"/> <input type="text"/> , <input type="text"/> <input type="text"/>	<input type="text"/> <input type="text"/> <input type="text"/> . <input type="text"/> <input type="text"/> <input type="text"/> <input type="text"/>	<input type="text"/> <input type="text"/> <input type="text"/> , <input type="text"/> <input type="text"/>	<input type="text"/> <input type="text"/> <input type="text"/> . <input type="text"/> <input type="text"/> <input type="text"/> <input type="text"/>
179	<input type="text"/> <input type="text"/> <input type="text"/>	<input type="text"/> <input type="text"/> <input type="text"/> . <input type="text"/> <input type="text"/> <input type="text"/> <input type="text"/>	<input type="text"/> <input type="text"/> <input type="text"/>	<input type="text"/> <input type="text"/> <input type="text"/> . <input type="text"/> <input type="text"/> <input type="text"/> <input type="text"/>
180	<input type="text"/> <input type="text"/> <input type="text"/>	<input type="text"/> <input type="text"/> <input type="text"/> . <input type="text"/> <input type="text"/> <input type="text"/> <input type="text"/>	<input type="text"/> <input type="text"/> <input type="text"/>	<input type="text"/> <input type="text"/> <input type="text"/> . <input type="text"/> <input type="text"/> <input type="text"/> <input type="text"/>
181	<input type="text"/> <input type="text"/> <input type="text"/> , <input type="text"/> <input type="text"/>	<input type="text"/> <input type="text"/> <input type="text"/> . <input type="text"/> <input type="text"/> <input type="text"/> <input type="text"/>	<input type="text"/> <input type="text"/> <input type="text"/> , <input type="text"/> <input type="text"/>	<input type="text"/> <input type="text"/> <input type="text"/> . <input type="text"/> <input type="text"/> <input type="text"/> <input type="text"/>
182	<input type="text"/> <input type="text"/> <input type="text"/> , <input type="text"/> <input type="text"/>	<input type="text"/> <input type="text"/> <input type="text"/> . <input type="text"/> <input type="text"/> <input type="text"/> <input type="text"/>	<input type="text"/> <input type="text"/> <input type="text"/> , <input type="text"/> <input type="text"/>	<input type="text"/> <input type="text"/> <input type="text"/> . <input type="text"/> <input type="text"/> <input type="text"/> <input type="text"/>
183		<input type="text"/> . <input type="text"/> <input type="text"/> <input type="text"/> <input type="text"/> . <input type="text"/> <input type="text"/> <input type="text"/> <input type="text"/>		<input type="text"/> . <input type="text"/> <input type="text"/> <input type="text"/> <input type="text"/> . <input type="text"/> <input type="text"/> <input type="text"/> <input type="text"/>
184	<input type="text"/> <input type="text"/> <input type="text"/>	<input type="text"/> <input type="text"/> <input type="text"/> . <input type="text"/> <input type="text"/> <input type="text"/> <input type="text"/>	<input type="text"/> <input type="text"/> <input type="text"/>	<input type="text"/> <input type="text"/> <input type="text"/> . <input type="text"/> <input type="text"/> <input type="text"/> <input type="text"/>
185	<input type="text"/> <input type="text"/> <input type="text"/>	<input type="text"/> <input type="text"/> <input type="text"/> . <input type="text"/> <input type="text"/> <input type="text"/> <input type="text"/>	<input type="text"/> <input type="text"/> <input type="text"/>	<input type="text"/> <input type="text"/> <input type="text"/> . <input type="text"/> <input type="text"/> <input type="text"/> <input type="text"/>
186	<input type="text"/> <input type="text"/> <input type="text"/>	<input type="text"/> <input type="text"/> <input type="text"/> . <input type="text"/> <input type="text"/> <input type="text"/> <input type="text"/>	<input type="text"/> <input type="text"/> <input type="text"/>	<input type="text"/> <input type="text"/> <input type="text"/> . <input type="text"/> <input type="text"/> <input type="text"/> <input type="text"/>
187	<input type="text"/> <input type="text"/> <input type="text"/> , <input type="text"/> <input type="text"/>	<input type="text"/> <input type="text"/> <input type="text"/> . <input type="text"/> <input type="text"/> <input type="text"/> <input type="text"/>	<input type="text"/> <input type="text"/> <input type="text"/> , <input type="text"/> <input type="text"/>	<input type="text"/> <input type="text"/> <input type="text"/> . <input type="text"/> <input type="text"/> <input type="text"/> <input type="text"/>
188	<input type="text"/> <input type="text"/> <input type="text"/> , <input type="text"/> <input type="text"/>	<input type="text"/> <input type="text"/> <input type="text"/> . <input type="text"/> <input type="text"/> <input type="text"/> <input type="text"/>	<input type="text"/> <input type="text"/> <input type="text"/> , <input type="text"/> <input type="text"/>	<input type="text"/> <input type="text"/> <input type="text"/> . <input type="text"/> <input type="text"/> <input type="text"/> <input type="text"/>

**BLOK IV.2. PENGELUARAN UNTUK BARANG-BARANG BUKAN MAKANAN
SELAMA SEBULAN DAN SETAHUN TERAKHIR (DALAM RUPIAH)**

No. urut	Kode COICOP	Rincian	Sebulan Terakhir	Setahun Terakhir
(1)	(2)	(3)	(4)	(5)
189		A. PERUMAHAN DAN FASILITAS RUMAH TANGGA	□.□□□.□□□□.□□□□	□.□□□□.□□□□.□□□□
190		Status penguasaan bangunan tempat tinggal yang ditempati: 1. Milik sendiri 4. Bebas sewa 2. Kontrak 5. Dinas 3. Sewa 6. Lainnya <input type="checkbox"/>		
191	04221000	Jika milik sendiri/bebas sewa , perkiraan sewa sebulan: Rp.....	□□.□□□□.□□□□	
192	0411/20002	Jika kontrak , nilai kontrak sebulan: Rp.....	□□.□□□□.□□□□	
193	0411/20001	Jika sewa , nilai sewa sebulan: Rp.....	□□.□□□□.□□□□	
194	04222000	Jika dinas atau lainnya , perkiraan sewa sebulan: Rp.....	□□.□□□□.□□□□	
195	04300000	Pemeliharaan rumah dan perbaikan ringan (cat kayu, kapur, cat tembok, genteng, kaca jendela, engsel, dsb.)		□□□□.□□□□.□□□□
196	04510000	Listrik Banyaknya: Sebulan Terakhir: kWh □□□□, □ Catatan: Bila ruta tidak mengetahui satuan kWh (misalnya pemakai listrik non-PLN), cara perhitungan sbb: Jumlah watt yang digunakan dikalikan jumlah jam pemakaian sebulan dibagi 1000		
197	04510000	Nilai:	□□.□□□□.□□□□	
198	04410000	Air (PAM/pikulan/beli) Banyaknya: Sebulan Terakhir: m ³ □□□□, □		
199	04410000	Nilai:	□□.□□□□.□□□□	
		Generator (Rincian 200 s.d. Rincian 205)		
200	07220011-17/ 07220008/ 04530001*	i. Jenis dan jumlah pemakaian bahan bakar minyak (BBM): 1. Bensin (<i>premium, pertalite, pertamax, shell, total, dsb.</i>) 2. Solar (termasuk <i>shell diesel, performance diesel, dsb.</i>) 3. Minyak tanah <input type="checkbox"/>		
201	07220011-17/ 07220008/ 04530001*	Sebulan Terakhir: Liter □□□□, □		
202	07220011-17/ 07220000/ 04530001*	Nilai:	□□.□□□□.□□□□	
203	07220001-7	ii. Minyak pelumas: Setahun Terakhir: Liter □□□□, □		
204	07220001-7	Nilai:		□□□□.□□□□.□□□□
205	05330000	iii. Pemeliharaan dan perbaikan generator		□□□□.□□□□.□□□□

**BLOK IV.2. PENGELUARAN UNTUK BARANG-BARANG BUKAN MAKANAN
SELAMA SEBULAN DAN SETAHUN TERAKHIR (DALAM RUPIAH) (LANJUTAN)**

No. urut	Kode COICOP	Rincian	Sebulan Terakhir	Setahun Terakhir
(1)	(2)	(3)	(4)	(5)
		Kendaraan bermotor (Rincian 206 s.d. Rincian 214)		
206	07220011-17	a. Bensin (<i>premium, pertalite, pertamax, shell, total, dsb.</i>) Sebulan Terakhir:..... Liter <input type="text"/> <input type="text"/> <input type="text"/> <input type="text"/> <input type="text"/> ,		
207	07220011-17	Nilai:	<input type="text"/> <input type="text"/> . <input type="text"/> <input type="text"/> <input type="text"/> . <input type="text"/> <input type="text"/> <input type="text"/> <input type="text"/>	
208	07220008	b. Solar (termasuk <i>shell diesel, performance diesel, dsb.</i>) Sebulan Terakhir:..... Liter <input type="text"/> <input type="text"/> <input type="text"/> <input type="text"/> <input type="text"/> ,		
209	07220008	Nilai:	<input type="text"/> <input type="text"/> . <input type="text"/> <input type="text"/> <input type="text"/> . <input type="text"/> <input type="text"/> <input type="text"/> <input type="text"/>	
210	04530001	c. Minyak tanah Sebulan Terakhir:..... Liter <input type="text"/> <input type="text"/> <input type="text"/> <input type="text"/> ,		
211	04530001	Nilai:	<input type="text"/> <input type="text"/> . <input type="text"/> <input type="text"/> <input type="text"/> . <input type="text"/> <input type="text"/> <input type="text"/> <input type="text"/>	
212	07220001-7	d. Minyak pelumas Setahun Terakhir:..... Liter <input type="text"/> <input type="text"/> <input type="text"/> <input type="text"/> ,		
213	07220001-7	Nilai:		<input type="text"/> <input type="text"/> <input type="text"/> . <input type="text"/> <input type="text"/> <input type="text"/> . <input type="text"/> <input type="text"/> <input type="text"/> <input type="text"/>
214	07230000	e. Perbaikan dan pemeliharaan kendaraan bermotor		<input type="text"/> <input type="text"/> <input type="text"/> . <input type="text"/> <input type="text"/> <input type="text"/> . <input type="text"/> <input type="text"/> <input type="text"/> <input type="text"/>
		Bahan bakar untuk keperluan lainnya (Rincian 215 s.d. Rincian 224)		
215	04521001	L P G Banyaknya: Sebulan Terakhir: Kg <input type="text"/> <input type="text"/> <input type="text"/> ,		
216	04521001	Nilai:	<input type="text"/> <input type="text"/> . <input type="text"/> <input type="text"/> <input type="text"/> . <input type="text"/> <input type="text"/> <input type="text"/> <input type="text"/>	
217	04521002	Gas kota Banyaknya: Sebulan Terakhir:m ³ <input type="text"/> <input type="text"/> ,		
218	04521002	Nilai:	<input type="text"/> <input type="text"/> . <input type="text"/> <input type="text"/> <input type="text"/> . <input type="text"/> <input type="text"/> <input type="text"/> <input type="text"/>	
219	04530001	Minyak tanah Banyaknya: Sebulan Terakhir: Liter <input type="text"/> <input type="text"/> ,		
220	04530001	Nilai:	<input type="text"/> <input type="text"/> . <input type="text"/> <input type="text"/> <input type="text"/> . <input type="text"/> <input type="text"/> <input type="text"/> <input type="text"/>	
221	04540002-4	Arang/batu bara/briket Banyaknya: Sebulan Terakhir: Kg <input type="text"/> <input type="text"/> ,		
222	04540002-4	Nilai:	<input type="text"/> <input type="text"/> . <input type="text"/> <input type="text"/> <input type="text"/> . <input type="text"/> <input type="text"/> <input type="text"/> <input type="text"/>	
223	04521000	Biogas	<input type="text"/> <input type="text"/> . <input type="text"/> <input type="text"/> <input type="text"/> . <input type="text"/> <input type="text"/> <input type="text"/> <input type="text"/>	
224	04540001	Kayu bakar dan bahan bakar lainnya	<input type="text"/> <input type="text"/> . <input type="text"/> <input type="text"/> <input type="text"/> . <input type="text"/> <input type="text"/> <input type="text"/> <input type="text"/>	
225	0552200/ 05610000	Pengeluaran kebutuhan lainnya untuk rumah (cairan pembersih lantai, pewangi ruangan, bola lampu, kran, <i>shower</i> , sekering listrik, obat nyamuk, korek api, batu baterai, aki, dsb.)		<input type="text"/> <input type="text"/> <input type="text"/> . <input type="text"/> <input type="text"/> <input type="text"/> . <input type="text"/> <input type="text"/> <input type="text"/> <input type="text"/>
		Pos dan telekomunikasi (Rincian 226 s.d. Rincian 230)		
226	08300002	Rekening telepon rumah	<input type="text"/> <input type="text"/> . <input type="text"/> <input type="text"/> <input type="text"/> . <input type="text"/> <input type="text"/> <input type="text"/> <input type="text"/>	
227	08300011	Pulsa HP	<input type="text"/> <input type="text"/> . <input type="text"/> <input type="text"/> <input type="text"/> . <input type="text"/> <input type="text"/> <input type="text"/> <input type="text"/>	
228	08100000	Benda pos (wesel, materai, perangko, dsb.)		<input type="text"/> <input type="text"/> <input type="text"/> . <input type="text"/> <input type="text"/> <input type="text"/> . <input type="text"/> <input type="text"/> <input type="text"/> <input type="text"/>
229	08300010	Biaya internet, warnet	<input type="text"/> <input type="text"/> . <input type="text"/> <input type="text"/> <input type="text"/> . <input type="text"/> <input type="text"/> <input type="text"/> <input type="text"/>	
230	08300000	Lainnya (nomor perdana, kirim paket, dsb.) sebutkan:		<input type="text"/> <input type="text"/> <input type="text"/> . <input type="text"/> <input type="text"/> <input type="text"/> . <input type="text"/> <input type="text"/> <input type="text"/> <input type="text"/>

**BLOK IV.2. PENGELUARAN UNTUK BARANG-BARANG BUKAN MAKANAN
SELAMA SEBULAN DAN SETAHUN TERAKHIR (DALAM RUPIAH) (LANJUTAN)**

No. urut	Kode COICOP	Rincian	Sebulan Terakhir	Setahun Terakhir
(1)	(2)	(3)	(4)	(5)
231		B. ANEKA BARANG DAN JASA	□ . □□□ . □□□□ . □□□□	□ . □□□ . □□□□ . □□□□
232	12130000	Sabun mandi, pasta gigi, sikat gigi, dan sampo	□□ . □□□□ . □□□□	
233	12130000	Barang kecantikan (minyak wangi, minyak rambut, deodoran, bedak, kawat gigi, lensa kontak, gunting kuku, rambut palsu/wig, lipstik, sisir, dsb.), dan pembalut wanita		□□□□ . □□□□ . □□□□
234	12110000	Perawatan kulit, muka, kuku, rambut (ongkos pangkas rambut, kriting, <i>rebounding</i> , <i>cream bath</i> , lulur/spa, dsb.)	□□ . □□□□ . □□□□	
235	05611012-15	Sabun cuci (batangan, bubuk, krim, dan cair)	□□ . □□□□ . □□□□	
236	05611000	Bahan pemeliharaan pakaian (pelembut dan pengharum, pemutih, pelicin, dsb.)	□□ . □□□□ . □□□□	
237	09500000	Surat kabar, majalah, buku-buku, dan alat-alat tulis (di luar keperluan sekolah dan kursus) termasuk sewa majalah/bacaan	□□ . □□□□ . □□□□	
238	12130000	Barang lainnya (tissue, <i>pampers</i> , kantong plastik, tali/tambang plastik, tusuk gigi, <i>cotton bud</i> , kapur barus, tusuk sate, dsb.)	□□ . □□□□ . □□□□	
		Biaya pelayanan pengobatan/kuratif (termasuk biaya melahirkan dan obat yang tidak bisa dirinci) (R. 239 s.d. R. 245)		
239	06300000	Rumah sakit pemerintah		□□□□ . □□□□ . □□□□
239.a		Biaya berobat jalan yang dibayar tunai (<i>out of pocket</i>) setahun terakhir: □□□□ . □□□□ . □□□□		
239.b		Biaya rawat inap yang dibayar tunai (<i>out of pocket</i>) setahun terakhir: □□□□ . □□□□ . □□□□		
240	06300000	Rumah sakit swasta		□□□□ . □□□□ . □□□□
240.a		Biaya berobat jalan yang dibayar tunai (<i>out of pocket</i>) setahun terakhir: □□□□ . □□□□ . □□□□		
240.b		Biaya rawat inap yang dibayar tunai (<i>out of pocket</i>) setahun terakhir: □□□□ . □□□□ . □□□□		
241	06302004	Puskesmas/pustu/polindes/posyandu		□□□□ . □□□□ . □□□□
241.a		Biaya berobat jalan ke puskesmas yang dibayar tunai (<i>out of pocket</i>) setahun terakhir: □□□□ . □□□□ . □□□□		
241.b		Biaya rawat inap ke puskesmas yang dibayar tunai (<i>out of pocket</i>) setahun terakhir: □□□□ . □□□□ . □□□□		
241.c		Biaya berobat ke pustu yang dibayar tunai (<i>out of pocket</i>) setahun terakhir: □□□□ . □□□□ . □□□□		
241.d		Biaya berobat ke polindes yang dibayar tunai (<i>out of pocket</i>) setahun terakhir: □□□□ . □□□□ . □□□□		
241.e		Biaya berobat ke posyandu yang dibayar tunai (<i>out of pocket</i>) setahun terakhir: □□□□ . □□□□ . □□□□		
242	06210000	Praktik dokter/poliklinik		□□□□ . □□□□ . □□□□
242.a		Biaya berobat ke praktik dokter/poliklinik yang dibayar tunai (<i>out of pocket</i>) setahun terakhir: □□□□ . □□□□ . □□□□		

**BLOK IV.2. PENGELUARAN UNTUK BARANG-BARANG BUKAN MAKANAN
SELAMA SEBULAN DAN SETAHUN TERAKHIR (DALAM RUPIAH) (LANJUTAN)**

No. urut	Kode COICOP	Rincian	Sebulan Terakhir	Setahun Terakhir
(1)	(2)	(3)	(4)	(5)
243	06232000	Praktik petugas kesehatan (bidan/perawat/mantri kesehatan)		<input type="text"/> <input type="text"/> <input type="text"/> <input type="text"/> . <input type="text"/> <input type="text"/> <input type="text"/> <input type="text"/> . <input type="text"><input type="text"/><input type="text"/><input type="text"/></input>
243.a		Biaya berobat ke praktik petugas kesehatan yang dibayar tunai (<i>out of pocket</i>) setahun terakhir: <input type="text"/> <input type="text"/> <input type="text"/> <input type="text"/> . <input type="text"/> <input type="text"/> <input type="text"/> <input type="text"/> . <input type="text"><input type="text"/><input type="text"/><input type="text"/></input>		
244	06232015	Praktik pengobatan tradisional		<input type="text"/> <input type="text"/> <input type="text"/> <input type="text"/> . <input type="text"/> <input type="text"/> <input type="text"/> <input type="text"/> . <input type="text"><input type="text"/><input type="text"/><input type="text"/></input>
244.a		Biaya berobat ke pengobatan tradisional yang dibayar tunai (<i>out of pocket</i>) setahun terakhir: <input type="text"/> <input type="text"/> <input type="text"/> <input type="text"/> . <input type="text"/> <input type="text"/> <input type="text"/> <input type="text"/> . <input type="text"><input type="text"/><input type="text"/><input type="text"/></input>		
245	06232015	Dukun penolong persalinan		<input type="text"/> <input type="text"/> <input type="text"/> <input type="text"/> . <input type="text"/> <input type="text"/> <input type="text"/> <input type="text"/> . <input type="text"><input type="text"/><input type="text"/><input type="text"/></input>
245.a		Biaya berobat ke penolong persalinan yang dibayar tunai (<i>out of pocket</i>) setahun terakhir: <input type="text"/> <input type="text"/> <input type="text"/> <input type="text"/> . <input type="text"/> <input type="text"/> <input type="text"/> <input type="text"/> . <input type="text"><input type="text"/><input type="text"/><input type="text"/></input>		
		Biaya obat (hanya obat yang dibeli di apotik, toko obat, dsb.) (R. 246 s.d. R. 249)		
246	06110002-20	Obat yang dibeli dengan resep dari tenaga kesehatan (dokter, bidan, perawat)		<input type="text"/> <input type="text"/> <input type="text"/> <input type="text"/> . <input type="text"/> <input type="text"/> <input type="text"/> <input type="text"/> . <input type="text"><input type="text"/><input type="text"/><input type="text"/></input>
246.a		Biaya yang dibayar tunai (<i>out of pocket</i>) dalam setahun terakhir: <input type="text"/> <input type="text"/> <input type="text"/> <input type="text"/> . <input type="text"/> <input type="text"/> <input type="text"/> <input type="text"/> . <input type="text"><input type="text"/><input type="text"/><input type="text"/></input>		
247	06110002-20	Obat modern yang dibeli tanpa resep dari tenaga kesehatan		<input type="text"/> <input type="text"/> <input type="text"/> <input type="text"/> . <input type="text"/> <input type="text"/> <input type="text"/> <input type="text"/> . <input type="text"><input type="text"/><input type="text"/><input type="text"/></input>
247.a		Biaya yang dibayar tunai (<i>out of pocket</i>) dalam setahun terakhir: <input type="text"/> <input type="text"/> <input type="text"/> <input type="text"/> . <input type="text"/> <input type="text"/> <input type="text"/> <input type="text"/> . <input type="text"><input type="text"/><input type="text"/><input type="text"/></input>		
248	06110001	Obat tradisional/jamu untuk pengobatan		<input type="text"/> <input type="text"/> <input type="text"/> <input type="text"/> . <input type="text"/> <input type="text"/> <input type="text"/> <input type="text"/> . <input type="text"><input type="text"/><input type="text"/><input type="text"/></input>
248.a		Biaya yang dibayar tunai (<i>out of pocket</i>) dalam setahun terakhir: <input type="text"/> <input type="text"/> <input type="text"/> <input type="text"/> . <input type="text"/> <input type="text"/> <input type="text"/> <input type="text"/> . <input type="text"><input type="text"/><input type="text"/><input type="text"/></input>		
249	06130000	Biaya pembelian kacamata, kaki/tangan palsu (<i>protese</i>), dan kursi roda		<input type="text"/> <input type="text"/> <input type="text"/> <input type="text"/> . <input type="text"/> <input type="text"/> <input type="text"/> <input type="text"/> . <input type="text"><input type="text"/><input type="text"/><input type="text"/></input>
249.a		Biaya yang dibayar tunai (<i>out of pocket</i>) dalam setahun terakhir: <input type="text"/> <input type="text"/> <input type="text"/> <input type="text"/> . <input type="text"/> <input type="text"/> <input type="text"/> <input type="text"/> . <input type="text"><input type="text"/><input type="text"/><input type="text"/></input>		
		Biaya pelayanan pencegahan/preventif (R. 250 s.d. R. 254)		
250	06232001	Periksa kehamilan		<input type="text"/> <input type="text"/> <input type="text"/> <input type="text"/> . <input type="text"/> <input type="text"/> <input type="text"/> <input type="text"/> . <input type="text"><input type="text"/><input type="text"/><input type="text"/></input>
250.a		Biaya yang dibayar tunai (<i>out of pocket</i>) dalam setahun terakhir: <input type="text"/> <input type="text"/> <input type="text"/> <input type="text"/> . <input type="text"/> <input type="text"/> <input type="text"/> <input type="text"/> . <input type="text"><input type="text"/><input type="text"/><input type="text"/></input>		
251	06110012	Imunisasi		<input type="text"/> <input type="text"/> <input type="text"/> <input type="text"/> . <input type="text"/> <input type="text"/> <input type="text"/> <input type="text"/> . <input type="text"><input type="text"/><input type="text"/><input type="text"/></input>
251.a		Biaya yang dibayar tunai (<i>out of pocket</i>) dalam setahun terakhir: <input type="text"/> <input type="text"/> <input type="text"/> <input type="text"/> . <input type="text"/> <input type="text"/> <input type="text"/> <input type="text"/> . <input type="text"><input type="text"/><input type="text"/><input type="text"/></input>		
252	06302015	Tes kesehatan/deteksi dini/ <i>Medical Check Up</i>		<input type="text"/> <input type="text"/> <input type="text"/> <input type="text"/> . <input type="text"/> <input type="text"/> <input type="text"/> <input type="text"/> . <input type="text"><input type="text"/><input type="text"/><input type="text"/></input>
252.a		Biaya yang dibayar tunai (<i>out of pocket</i>) dalam setahun terakhir: <input type="text"/> <input type="text"/> <input type="text"/> <input type="text"/> . <input type="text"/> <input type="text"/> <input type="text"/> <input type="text"/> . <input type="text"><input type="text"/><input type="text"/><input type="text"/></input>		
253	06302002	Keluarga Berencana (alat/cara kontrasepsi, konsultasi, dsb.)		<input type="text"/> <input type="text"/> <input type="text"/> <input type="text"/> . <input type="text"/> <input type="text"/> <input type="text"/> <input type="text"/> . <input type="text"><input type="text"/><input type="text"/><input type="text"/></input>
253.a		Biaya yang dibayar tunai (<i>out of pocket</i>) dalam setahun terakhir: <input type="text"/> <input type="text"/> <input type="text"/> <input type="text"/> . <input type="text"/> <input type="text"/> <input type="text"/> <input type="text"/> . <input type="text"><input type="text"/><input type="text"/><input type="text"/></input>		
254	06302000	Biaya pemeliharaan kesehatan lainnya (urut, <i>fitness</i> , bekam, detox, yoga, futsal, senam kebugaran, vitamin, jamu untuk menjaga kesehatan, dsb.)		<input type="text"/> <input type="text"/> <input type="text"/> <input type="text"/> . <input type="text"/> <input type="text"/> <input type="text"/> <input type="text"/> . <input type="text"><input type="text"/><input type="text"/><input type="text"/></input>
254.a		Biaya yang dibayar tunai (<i>out of pocket</i>) dalam setahun terakhir: <input type="text"/> <input type="text"/> <input type="text"/> <input type="text"/> . <input type="text"/> <input type="text"/> <input type="text"/> <input type="text"/> . <input type="text"><input type="text"/><input type="text"/><input type="text"/></input>		

**BLOK IV.2. PENGELUARAN UNTUK BARANG-BARANG BUKAN MAKANAN
SELAMA SEBULAN DAN SETAHUN TERAKHIR (DALAM RUPIAH) (LANJUTAN)**

No. urut	Kode COICOP	Rincian	Sebulan Terakhir	Setahun Terakhir
(1)	(2)	(3)	(4)	(5)
		Biaya sekolah/kursus (R. 255 s.d. R. 260)		
255	10000000	Sumbangan pembangunan sekolah (uang pangkal)		□□□ . □□□ . □□□
256	10000000	Uang sekolah (SPP/UKT) dan iuran komite sekolah/POMG		□□□ . □□□ . □□□
257	10000000	Iuran sekolah lainnya (ketrampilan, les, tes, dsb.)		□□□ . □□□ . □□□
258	0951000/ 12700008	Buku pelajaran, <i>foto copy</i> bahan pelajaran		□□□ . □□□ . □□□
259	09540000	Alat-alat tulis (pulpen, pensil, penghapus, penggaris, kalkulator, jangka, dsb.)		□□□ . □□□ . □□□
260	10500000	Uang kursus/bimbingan belajar di luar sekolah		□□□ . □□□ . □□□
		Biaya transportasi, akomodasi, dan jasa (R.261 s.d. R.269)		
261	0731/20000	Transportasi darat (biaya naik becak, ojek, taksi, mikrolet, minibus, bus, kereta api, sewa mobil, dsb.)		□□□ . □□□ . □□□
261.a		Transportasi ke fasilitas kesehatan yang dibayar tunai dalam setahun terakhir: □□□ . □□□ . □□□		
261.b		Biaya ambulans yang dibayar tunai dalam setahun terakhir: □□□ . □□□ . □□□		
262	07330000	Transportasi udara/pesawat (tiket, <i>airport tax</i> , dsb.)		□□□ . □□□ . □□□
262.a		Transportasi ke fasilitas kesehatan yang dibayar tunai dalam setahun terakhir: □□□ . □□□ . □□□		
263	07340000	Transportasi laut/kapal feri, kapal laut		□□□ . □□□ . □□□
263.a	07340000	Transportasi ke fasilitas kesehatan yang dibayar tunai dalam setahun terakhir: □□□ . □□□ . □□□		
264	07240000	Lainnya (uang parkir, karcis tol, dsb.)		□□□ . □□□ . □□□
265	11200001	Hotel/motel/penginapan		□□□ . □□□ . □□□
266	09400000	Hiburan (menonton di bioskop, menonton sandiwara/pertunjukkan, menonton pertandingan olah raga, dekoder, langganan TV kabel, dan rekreasi lain (tidak termasuk transpor dan pembelian barang untuk rekreasi))		□□□ . □□□ . □□□
267	05621000	Gaji/upah pembantu rumah tangga, satpam, tukang kebun, dan sopir	□□ . □□□ . □□□	
268	12621000	Jasa lembaga keuangan (jasa ATM, jasa kartu kredit, biaya transfer, dsb.)		□□□ . □□□ . □□□
269	12700000	Jasa lainnya (pembuatan KTP, SIM, akta kelahiran, fotokopi, foto, jasa penitipan bayi, dsb.)		□□□ . □□□ . □□□
270		C. PAKAIAN, ALAS KAKI, DAN TUTUP KEPALA		□ . □□□ . □□□ . □□□
271	03121000	Pakaian jadi untuk laki-laki dewasa (jas, seragam, kemeja, jaket, sarung, celana, kaos oblong, pakaian dalam, dsb.)		□□□ . □□□ . □□□
272	03122000	Pakaian jadi untuk perempuan dewasa (seragam, gaun, kain panjang, blus, <i>blazer</i> /jas wanita, daster, baju hangat, rok, sarung, selendang, angkin, pakaian dalam, dsb.)		□□□ . □□□ . □□□
273	03123000	Pakaian jadi untuk anak-anak (seragam, baju, celana, kaos, pakaian dalam, popok bayi, dsb.)		□□□ . □□□ . □□□
274	03110000	Bahan pakaian untuk laki-laki, perempuan, dan anak-anak (<i>wool</i> , poliester, katun, sutera, dsb.)		□□□ . □□□ . □□□
275	03140000	Upah menjahit, memperbaiki pakaian, benang jahit, dan barang lain untuk keperluan menjahit		□□□ . □□□ . □□□
276	03210000	Alas kaki (sepatu, sandal, kaos kaki, dsb.)		□□□ . □□□ . □□□
277	03130001-03	Tutup kepala untuk laki-laki, perempuan, dan anak-anak (topi, kopiah, kerudung, dsb.)		□□□ . □□□ . □□□
278	03220000	Lainnya (handuk, ikat pinggang, semir sepatu, dasi, binatu/ <i>laundry</i> , gantungan pakaian/hanger, mukena, jas hujan, dsb.)		□□□ . □□□ . □□□

**BLOK IV.2. PENGELUARAN UNTUK BARANG-BARANG BUKAN MAKANAN
SELAMA SEBULAN DAN SETAHUN TERAKHIR (DALAM RUPIAH) (LANJUTAN)**

No. urut	Kode COICOP	Rincian	Sebulan Terakhir	Setahun Terakhir
(1)	(2)	(3)	(4)	(5)
279		D. BARANG TAHAN LAMA		□ . □□□ . □□□□ . □□□□
280	05110000	Meubelair (meja, kursi, tempat tidur, lemari pakaian, lemari pajang, rak pajang, kaca/cermin, rak sepatu, dsb.)		□□□ . □□□□ . □□□□
281	05300000	Peralatan rumah tangga (mesin jahit, lemari es, kipas angin, mesin cuci, AC, dsb.)		□□□ . □□□□ . □□□□
282	05200000	Perlengkapan perabot rumah tangga (kasur, bantal, taplak, spre, sarung bantal, selimut, gordena, sajadah, kapet, permadani, tikar, dsb.)		□□□ . □□□□ . □□□□
283	055221000	Perkakas rumah tangga (seterika, sapu, gunting, pisau, golok, cangkul, gergaji, <i>vacuum cleaner</i> , gantungan baju, jemuran, alat solder, dsb.)		□□□ . □□□□ . □□□□
284	05400000	Alat-alat dapur/makan (rak piring, kompor, periuk, panci, ember, pisau dapur, penggorengan, sendok, termos, piring, gelas, <i>mixer</i> , <i>rice cooker</i> , <i>blender</i> , <i>microwave</i> , <i>oven</i> , dan pecah belah lainnya yang terbuat dari gelas/keramik/melamin/plastik, dsb.)		□□□ . □□□□ . □□□□
285	05110000	Barang-barang pajangan/hiasan (hiasan dinding, aquarium, barang hiasan terbuat dari keramik, porselen, <i>onyx</i> , marmer, kayu, dsb.)		□□□ . □□□□ . □□□□
286	05523000	Perbaikan perabot, perlengkapan, dan perkakas rumah tangga		□□□ . □□□□ . □□□□
287	08200007/10	Pembelian HP/ <i>smartphone</i> dan aksesorisnya, termasuk perbaikannya		□□□ . □□□□ . □□□□
288	09120000	Pembelian kamera, kacamata, <i>video camera</i> , alat-alat optik lainnya, termasuk perbaikannya		□□□ . □□□□ . □□□□
289	12300000	Pembelian arloji, jam, payung, tas, koper, termasuk perbaikannya		□□□ . □□□□ . □□□□
290	1231-40000	Perhiasan mahal terbuat dari logam dan batu mulia (emas, berlian, mutiara, dsb.), termasuk perbaikannya		□□□ . □□□□ . □□□□
291	09310001-12	Pembelian mainan anak (sepeda roda tiga), perhiasan murah, dan imitasi, termasuk perbaikannya		□□□ . □□□□ . □□□□
292	0911/30000	Pembelian televisi, radio, video, DVD, kaset, radio kaset, gitar, piano/organ, komputer, laptop, tablet, termasuk perbaikannya		□□□ . □□□□ . □□□□
293	09320000	Pembelian alat dan perlengkapan olahraga (catur, raket, bola, net, bet, stik, baju renang, baju senam, sepatu bola/roda, kacamata renang), termasuk perbaikannya		□□□ . □□□□ . □□□□
294	07100000	Pembelian kendaraan untuk transportasi (mobil, sepeda motor, sepeda, perahu motor, dsb.)		□□□ . □□□□ . □□□□
295	093/400000	Binatang dan tanaman peliharaan, termasuk biaya pemeliharaannya (makanan, kandang, kesehatan, pupuk, dll.)		□□□ . □□□□ . □□□□
296	04500000	Barang tahan lama lainnya (instalasi listrik/telepon/leding, ayunan, kereta bayi, dsb.), termasuk perbaikannya		□□□ . □□□□ . □□□□
297		E. PAJAK, PUNGUTAN, DAN ASURANSI		□ . □□□□ . □□□□ . □□□□
298		Pajak bumi dan bangunan (PBB)		□□□ . □□□□ . □□□□
299		Pajak kendaraan bermotor (STNK) dan tak bermotor		□□□ . □□□□ . □□□□
300		Pungutan/retribusi (iuran RT/RW, sampah, keamanan, kuburan, dsb.)		□□□ . □□□□ . □□□□
301	12530000	Asuransi kesehatan		□□□ . □□□□ . □□□□
302	12500000	Asuransi jiwa lainnya dan asuransi kerugian (asuransi kematian, kecelakaan, mobil, rumah, dsb.)		□□□ . □□□□ . □□□□
303		Lainnya (tilang, PPh, dsb.)		□□□ . □□□□ . □□□□

Jumlah komoditas barang-barang bukan makanan yang terisi pada halaman ini

BLOK IV.2. PENGELUARAN UNTUK BARANG-BARANG BUKAN MAKANAN SELAMA SEBULAN DAN SETAHUN TERAKHIR (DALAM RUPIAH) (LANJUTAN)

No. Urut	Kode COICOP	Rincian	Sebulan Terakhir	Setahun Terakhir
(1)	(2)	(3)	(4)	(5)
304		F. KEPERLUAN PESTA DAN UPACARA/KENDURI		<input type="text"/> . <input type="text"/> <input type="text"/> <input type="text"/> . <input type="text"/> <input type="text"/> <input type="text"/> <input type="text"/> . <input type="text"/> <input type="text"/> <input type="text"/> <input type="text"/>
305		Perkawinan (sewa alat seperti peralatan pengantin, kursi, tenda, piring, jasa seperti ongkos perias pengantin, penghulu, jasa penyelenggaraan, serta sewa gedung, dsb.)		<input type="text"/> <input type="text"/> <input type="text"/> <input type="text"/> . <input type="text"/> <input type="text"/> <input type="text"/> <input type="text"/> . <input type="text"/> <input type="text"/> <input type="text"/> <input type="text"/>
306		Khitanan dan ulang tahun (ongkos bengkong, biaya dokter/mantri/dukun sunat, pembungkus makanan, pita/kertas penghias ruangan/balon, sewa kursi, sewa gedung, sewa hiburan)		<input type="text"/> <input type="text"/> <input type="text"/> <input type="text"/> . <input type="text"/> <input type="text"/> <input type="text"/> <input type="text"/> . <input type="text"/> <input type="text"/> <input type="text"/> <input type="text"/>
307		Perayaan hari raya agama (sewa kursi, sewa tenda, dsb.)		<input type="text"/> <input type="text"/> <input type="text"/> <input type="text"/> . <input type="text"/> <input type="text"/> <input type="text"/> <input type="text"/> . <input type="text"/> <input type="text"/> <input type="text"/> <input type="text"/>
308	09600002/07	Biaya Penyelenggaraan Ibadah Haji (BPIH), umroh, perjalanan rohani		<input type="text"/> <input type="text"/> <input type="text"/> <input type="text"/> . <input type="text"/> <input type="text"/> <input type="text"/> <input type="text"/> . <input type="text"/> <input type="text"/> <input type="text"/> <input type="text"/>
309		Upacara agama atau adat lainnya (memanggil Ustad, Pendeta, sesajen, dsb.)		<input type="text"/> <input type="text"/> <input type="text"/> <input type="text"/> . <input type="text"/> <input type="text"/> <input type="text"/> <input type="text"/> . <input type="text"/> <input type="text"/> <input type="text"/> <input type="text"/>
310		Biaya pemakaman (ongkos memandikan jenazah, kain kafan, jasa penggali kubur, peti mati, biaya krematorium, biaya ngaben, dsb.)		<input type="text"/> <input type="text"/> <input type="text"/> <input type="text"/> . <input type="text"/> <input type="text"/> <input type="text"/> <input type="text"/> . <input type="text"/> <input type="text"/> <input type="text"/> <input type="text"/>

BLOK IV.3.1. REKAPITULASI PENGELUARAN MAKANAN DAN MINUMAN JADI SERTA ROKOK SELURUH ANGGOTA RUMAH TANGGA (DALAM RUPIAH)

No. ART	Nama ART	Makanan dan Minuman Jadi	Rokok dan Tembakau
(1)	(2)	(3)	(4)
1		<input type="text"/> . <input type="text"/> <input type="text"/> <input type="text"/> . <input type="text"/> <input type="text"/> <input type="text"/> <input type="text"/>	<input type="text"/> . <input type="text"/> <input type="text"/> <input type="text"/> . <input type="text"/> <input type="text"/> <input type="text"/> <input type="text"/>
2		<input type="text"/> . <input type="text"/> <input type="text"/> <input type="text"/> . <input type="text"/> <input type="text"/> <input type="text"/> <input type="text"/>	<input type="text"/> . <input type="text"/> <input type="text"/> <input type="text"/> . <input type="text"/> <input type="text"/> <input type="text"/> <input type="text"/>
3		<input type="text"/> . <input type="text"/> <input type="text"/> <input type="text"/> . <input type="text"/> <input type="text"/> <input type="text"/> <input type="text"/>	<input type="text"/> . <input type="text"/> <input type="text"/> <input type="text"/> . <input type="text"/> <input type="text"/> <input type="text"/> <input type="text"/>
4		<input type="text"/> . <input type="text"/> <input type="text"/> <input type="text"/> . <input type="text"/> <input type="text"/> <input type="text"/> <input type="text"/>	<input type="text"/> . <input type="text"/> <input type="text"/> <input type="text"/> . <input type="text"/> <input type="text"/> <input type="text"/> <input type="text"/>
5		<input type="text"/> . <input type="text"/> <input type="text"/> <input type="text"/> . <input type="text"/> <input type="text"/> <input type="text"/> <input type="text"/>	<input type="text"/> . <input type="text"/> <input type="text"/> <input type="text"/> . <input type="text"/> <input type="text"/> <input type="text"/> <input type="text"/>
6		<input type="text"/> . <input type="text"/> <input type="text"/> <input type="text"/> . <input type="text"/> <input type="text"/> <input type="text"/> <input type="text"/>	<input type="text"/> . <input type="text"/> <input type="text"/> <input type="text"/> . <input type="text"/> <input type="text"/> <input type="text"/> <input type="text"/>
7		<input type="text"/> . <input type="text"/> <input type="text"/> <input type="text"/> . <input type="text"/> <input type="text"/> <input type="text"/> <input type="text"/>	<input type="text"/> . <input type="text"/> <input type="text"/> <input type="text"/> . <input type="text"/> <input type="text"/> <input type="text"/> <input type="text"/>
8		<input type="text"/> . <input type="text"/> <input type="text"/> <input type="text"/> . <input type="text"/> <input type="text"/> <input type="text"/> <input type="text"/>	<input type="text"/> . <input type="text"/> <input type="text"/> <input type="text"/> . <input type="text"/> <input type="text"/> <input type="text"/> <input type="text"/>
9		<input type="text"/> . <input type="text"/> <input type="text"/> <input type="text"/> . <input type="text"/> <input type="text"/> <input type="text"/> <input type="text"/>	<input type="text"/> . <input type="text"/> <input type="text"/> <input type="text"/> . <input type="text"/> <input type="text"/> <input type="text"/> <input type="text"/>
10		<input type="text"/> . <input type="text"/> <input type="text"/> <input type="text"/> . <input type="text"/> <input type="text"/> <input type="text"/> <input type="text"/>	<input type="text"/> . <input type="text"/> <input type="text"/> <input type="text"/> . <input type="text"/> <input type="text"/> <input type="text"/> <input type="text"/>
	JUMLAH	<input type="text"/> . <input type="text"/> <input type="text"/> <input type="text"/> . <input type="text"/> <input type="text"/> <input type="text"/> <input type="text"/>	<input type="text"/> . <input type="text"/> <input type="text"/> <input type="text"/> . <input type="text"/> <input type="text"/> <input type="text"/> <input type="text"/>

BLOK IV.3.2. REKAPITULASI PENGELUARAN MAKANAN, MINUMAN, DAN ROKOK (DALAM RUPIAH)
[Disalin dari Blok IV.1 Kolom (10) dan Blok IV.3.1 Kolom (3) dan (4)]

No.	Jenis Pengeluaran	Seminggu Terakhir
(1)	(2)	(3)
1	Padi-padian (R.1)	<input type="text"/> . <input type="text"/> <input type="text"/> <input type="text"/> . <input type="text"/> <input type="text"/> <input type="text"/> <input type="text"/>
2	Umbi-umbian (R.8)	<input type="text"/> . <input type="text"/> <input type="text"/> <input type="text"/> <input type="text"/> . <input type="text"/> <input type="text"/> <input type="text"/> <input type="text"/>
3	Ikan/udang/cumi/kerang (R.16)	<input type="text"/> . <input type="text"/> <input type="text"/> <input type="text"/> <input type="text"/> . <input type="text"/> <input type="text"/> <input type="text"/> <input type="text"/>
4	Daging (R.52)	<input type="text"/> . <input type="text"/> <input type="text"/> <input type="text"/> <input type="text"/> . <input type="text"/> <input type="text"/> <input type="text"/> <input type="text"/>
5	Telur dan Susu (R.62)	<input type="text"/> . <input type="text"/> <input type="text"/> <input type="text"/> <input type="text"/> . <input type="text"/> <input type="text"/> <input type="text"/> <input type="text"/>
6	Sayur-sayuran (R.72)	<input type="text"/> . <input type="text"/> <input type="text"/> <input type="text"/> <input type="text"/> . <input type="text"/> <input type="text"/> <input type="text"/> <input type="text"/>
7	Kacang-kacangan (R.98)	<input type="text"/> . <input type="text"/> <input type="text"/> <input type="text"/> <input type="text"/> . <input type="text"/> <input type="text"/> <input type="text"/> <input type="text"/>
8	Buah-buahan (R.106)	<input type="text"/> . <input type="text"/> <input type="text"/> <input type="text"/> <input type="text"/> . <input type="text"/> <input type="text"/> <input type="text"/> <input type="text"/>
9	Minyak dan Kelapa (R.120)	<input type="text"/> . <input type="text"/> <input type="text"/> <input type="text"/> <input type="text"/> . <input type="text"/> <input type="text"/> <input type="text"/> <input type="text"/>
10	Bahan Minuman (R.125)	<input type="text"/> . <input type="text"/> <input type="text"/> <input type="text"/> <input type="text"/> . <input type="text"/> <input type="text"/> <input type="text"/> <input type="text"/>
11	Bumbu-bumbuan (R.133)	<input type="text"/> . <input type="text"/> <input type="text"/> <input type="text"/> <input type="text"/> . <input type="text"/> <input type="text"/> <input type="text"/> <input type="text"/>
12	Bahan Makanan Lainnya (R.146)	<input type="text"/> . <input type="text"/> <input type="text"/> <input type="text"/> <input type="text"/> . <input type="text"/> <input type="text"/> <input type="text"/> <input type="text"/>
13	Makanan dan Minuman Jadi (Blok IV.3.1 Baris Jumlah Kolom 3)	<input type="text"/> . <input type="text"/> <input type="text"/> <input type="text"/> <input type="text"/> . <input type="text"/> <input type="text"/> <input type="text"/> <input type="text"/>
14	Rokok dan Tembakau (Blok IV.3.1 Baris Jumlah Kolom 4)	<input type="text"/> . <input type="text"/> <input type="text"/> <input type="text"/> <input type="text"/> . <input type="text"/> <input type="text"/> <input type="text"/> <input type="text"/>
15	SUBJUMLAH [R.1 s.d. R.14]	<input type="text"/> <input type="text"/> . <input type="text"/> <input type="text"/> <input type="text"/> <input type="text"/> . <input type="text"/> <input type="text"/> <input type="text"/> <input type="text"/>
16	RATA-RATA PENGELUARAN MAKANAN SEBULAN [(R.15) x 30/7]	<input type="text"/> <input type="text"/> . <input type="text"/> <input type="text"/> <input type="text"/> <input type="text"/> . <input type="text"/> <input type="text"/> <input type="text"/> <input type="text"/>

BLOK IV.3.3. REKAPITULASI PENGELUARAN UNTUK BARANG-BARANG BUKAN MAKANAN (DALAM RUPIAH)
[Disalin dari Blok IV.2 Kolom (4) dan Kolom (5)]

No.	Jenis Pengeluaran	Sebulan Terakhir	Setahun Terakhir
(1)	(2)	(3)	(4)
1	Perumahan dan Fasilitas Rumah Tangga A. Sebulan terakhir (R.189 Kolom 4)	<input type="text"/> . <input type="text"/> <input type="text"/> <input type="text"/> <input type="text"/> . <input type="text"/> <input type="text"/> <input type="text"/> <input type="text"/> . <input type="text"/> <input type="text"/> <input type="text"/> <input type="text"/>	
	B. Setahun terakhir (R.189 Kolom 5)		<input type="text"/> . <input type="text"/> <input type="text"/> <input type="text"/> <input type="text"/> . <input type="text"/> <input type="text"/> <input type="text"/> <input type="text"/> . <input type="text"/> <input type="text"/> <input type="text"/> <input type="text"/>
2	Aneka Barang dan Jasa A. Sebulan terakhir (R.231 Kolom 4)	<input type="text"/> . <input type="text"/> <input type="text"/> <input type="text"/> <input type="text"/> . <input type="text"/> <input type="text"/> <input type="text"/> <input type="text"/> . <input type="text"/> <input type="text"/> <input type="text"/> <input type="text"/>	
	B. Setahun terakhir (R.231 Kolom 5)		<input type="text"/> . <input type="text"/> <input type="text"/> <input type="text"/> <input type="text"/> . <input type="text"/> <input type="text"/> <input type="text"/> <input type="text"/> . <input type="text"/> <input type="text"/> <input type="text"/> <input type="text"/>
3	Pakaian, Alas Kaki, dan Tutup Kepala (R.270)		<input type="text"/> . <input type="text"/> <input type="text"/> <input type="text"/> <input type="text"/> . <input type="text"/> <input type="text"/> <input type="text"/> <input type="text"/> . <input type="text"/> <input type="text"/> <input type="text"/> <input type="text"/>
4	Barang Tahan Lama (R.279)		<input type="text"/> . <input type="text"/> <input type="text"/> <input type="text"/> <input type="text"/> . <input type="text"/> <input type="text"/> <input type="text"/> <input type="text"/> . <input type="text"/> <input type="text"/> <input type="text"/> <input type="text"/>
5	Pajak, Pungutan, dan Asuransi (R.297)		<input type="text"/> . <input type="text"/> <input type="text"/> <input type="text"/> <input type="text"/> . <input type="text"/> <input type="text"/> <input type="text"/> <input type="text"/> . <input type="text"/> <input type="text"/> <input type="text"/> <input type="text"/>
6	Keperluan Pesta dan Upacara/Kenduri (R.304)		<input type="text"/> . <input type="text"/> <input type="text"/> <input type="text"/> <input type="text"/> . <input type="text"/> <input type="text"/> <input type="text"/> <input type="text"/> . <input type="text"/> <input type="text"/> <input type="text"/> <input type="text"/>
7	JUMLAH PENGELUARAN A. Sebulan terakhir (R.1 s.d. R.2 Kolom 3)	<input type="text"/> . <input type="text"/> <input type="text"/> <input type="text"/> <input type="text"/> . <input type="text"/> <input type="text"/> <input type="text"/> <input type="text"/> . <input type="text"/> <input type="text"/> <input type="text"/> <input type="text"/>	
	B. Setahun terakhir (R.1 s.d. R.6 Kolom 4)		<input type="text"/> . <input type="text"/> <input type="text"/> <input type="text"/> <input type="text"/> . <input type="text"/> <input type="text"/> <input type="text"/> <input type="text"/> . <input type="text"/> <input type="text"/> <input type="text"/> <input type="text"/>
8	RATA-RATA PENGELUARAN BUKAN MAKANAN SEBULAN [(R.7.b Kolom (4))/12] + R.7.a Kolom (3)]	<input type="text"/> . <input type="text"/> <input type="text"/> <input type="text"/> <input type="text"/> . <input type="text"/> <input type="text"/> <input type="text"/> <input type="text"/> . <input type="text"/> <input type="text"/> <input type="text"/> <input type="text"/>	
9	RATA-RATA PENGELUARAN RUMAH TANGGA SEBULAN [Blok IV.3.2, R.16 Kolom (3) + Blok IV.3.3, R.8 Kolom (3)]	<input type="text"/> . <input type="text"/> <input type="text"/> <input type="text"/> <input type="text"/> . <input type="text"/> <input type="text"/> <input type="text"/> <input type="text"/> . <input type="text"/> <input type="text"/> <input type="text"/> <input type="text"/>	

BLOK V. PENDAPATAN, PENERIMAAN, DAN PENGELUARAN BUKAN KONSUMSI

A. PENDAPATAN DARI UPAH/GAJI BAIK BERUPA UANG MAUPUN BARANG/JASA YANG DITERIMA SELAMA SETAHUN TERAKHIR (DALAM RUPIAH)

No. Urut ART	Nama	Kategori Lapangan Usaha *)	Jenis Pekerjaan **)	Upah/gaji dalam Bentuk Uang	Upah/gaji dalam Bentuk Barang/Jasa	Lembur, Honorarium, dsb.
(1)	(2)	(3)	(4)	(5)	(6)	(7)
<input type="text"/>		<input type="text"/>	<input type="text"/>	<input type="text"/>	<input type="text"/>	<input type="text"/>
<input type="text"/>		<input type="text"/>	<input type="text"/>	<input type="text"/>	<input type="text"/>	<input type="text"/>
<input type="text"/>		<input type="text"/>	<input type="text"/>	<input type="text"/>	<input type="text"/>	<input type="text"/>
<input type="text"/>		<input type="text"/>	<input type="text"/>	<input type="text"/>	<input type="text"/>	<input type="text"/>
<input type="text"/>		<input type="text"/>	<input type="text"/>	<input type="text"/>	<input type="text"/>	<input type="text"/>
<input type="text"/>		<input type="text"/>	<input type="text"/>	<input type="text"/>	<input type="text"/>	<input type="text"/>
<input type="text"/>		<input type="text"/>	<input type="text"/>	<input type="text"/>	<input type="text"/>	<input type="text"/>
<input type="text"/>		<input type="text"/>	<input type="text"/>	<input type="text"/>	<input type="text"/>	<input type="text"/>
Jumlah				<input type="text"/>	<input type="text"/>	<input type="text"/>

B. PENDAPATAN DARI USAHA RUMAH TANGGA SELAMA SETAHUN TERAKHIR (DALAM RUPIAH)

No. Urut ART	Nama	Kategori Lapangan Usaha *)	Nilai Produksi	Biaya Produksi (Termasuk upah/gaji, pajak lainnya atas produksi, dll.)	Surplus Usaha/Mix Income [Kolom 4 - Kolom 5]
(1)	(2)	(3)	(4)	(5)	(6)
<input type="text"/>		<input type="text"/>	<input type="text"/>	<input type="text"/>	<input type="text"/>
<input type="text"/>		<input type="text"/>	<input type="text"/>	<input type="text"/>	<input type="text"/>
<input type="text"/>		<input type="text"/>	<input type="text"/>	<input type="text"/>	<input type="text"/>
<input type="text"/>		<input type="text"/>	<input type="text"/>	<input type="text"/>	<input type="text"/>
<input type="text"/>		<input type="text"/>	<input type="text"/>	<input type="text"/>	<input type="text"/>
<input type="text"/>		<input type="text"/>	<input type="text"/>	<input type="text"/>	<input type="text"/>
<input type="text"/>		<input type="text"/>	<input type="text"/>	<input type="text"/>	<input type="text"/>
<input type="text"/>		<input type="text"/>	<input type="text"/>	<input type="text"/>	<input type="text"/>
Jumlah			<input type="text"/>	<input type="text"/>	<input type="text"/>

C. PENDAPATAN KEPEMILIKAN DAN PRODUKSI RUMAH TANGGA YANG DIKONSUMSI SELAMA SETAHUN TERAKHIR (DALAM RUPIAH)

(1)	(2)	(3)
1	Perkiraan sewa rumah	<input type="text"/>
2	Produksi barang pertanian dan industri yang dikonsumsi sendiri	<input type="text"/>
3	Pendapatan kepemilikan (pendapatan usaha bukan dari usaha rumah tangga, sewa tanah/lahan, dividen, bunga simpanan, bagi hasil, dsb.)	<input type="text"/>
Jumlah		<input type="text"/>

D. PENERIMAAN DAN PENGELUARAN TRANSFER SERTA TRANSAKSI KEUANGAN SELAMA SETAHUN TERAKHIR (DALAM RUPIAH)

Penerimaan	Nilai (Rp)	Pengeluaran	Nilai (Rp)
(1)	(2)	(3)	(4)
1. Penerimaan transfer (kiriman dan pemberian uang, bea siswa, uang pensiun, klaim asuransi dll.)	□.□□□.□□□.□□□	1. Pengeluaran transfer (mengirim dan memberi uang, memberikan makanan/barang, premi asuransi, dll.)	□.□□□.□□□.□□□
2.a Penerimaan dari pengambilan tabungan	□.□□□.□□□.□□□	2.a Pengeluaran untuk menabung	□.□□□.□□□.□□□
b Meminjam uang	□.□□□.□□□.□□□	b Membayar hutang	□.□□□.□□□.□□□
c Menerima pembayaran kredit barang	□.□□□.□□□.□□□	c Memberikan kredit barang	□.□□□.□□□.□□□
d Kredit barang	□.□□□.□□□.□□□	d Membayar kredit barang	□.□□□.□□□.□□□
e Lainnya (penjualan rumah, tanah, dan investasi fisik lainnya, pengembalian piutang, menggadaikan barang, mendapat arisan, dll.)	□.□□□.□□□.□□□	e Lainnya (pembelian rumah, tanah, dan investasi fisik lainnya, meminjamkan uang, menebus barang gadaian, membayar arisan, dll.)	□.□□□.□□□.□□□
Jumlah	□□.□□□.□□□.□□□	Jumlah	□□.□□□.□□□.□□□

BLOK VI. REKAPITULASI PENERIMAAN DAN PENGELUARAN RUMAH TANGGA SELAMA SETAHUN TERAKHIR (DALAM RUPIAH)

Penerimaan	Nilai (Rp)	Pengeluaran	Nilai (Rp)	
(1)	(2)	(3)	(4)	
1. Upah dan gaji [Blok V.A Baris Jumlah Kolom (5)+(6)+(7)]	□□.□□□.□□□.□□□	1. Pengeluaran konsumsi rumah tangga [Blok IV.3.3 Rincian 9 Kolom (3) dikali 12]	□□.□□□.□□□.□□□	
2. Pendapatan/surplus dari usaha rumah tangga [Blok V.B Baris Jumlah Kolom (6)]	□□.□□□.□□□.□□□		2. Pengeluaran transfer [Blok V.D Baris Jumlah Kolom (4)]	□□.□□□.□□□.□□□
3. Pendapatan kepemilikan dan bukan dari usaha rumah tangga [Blok V.C Baris Jumlah Kolom (3)]	□□.□□□.□□□.□□□			Jumlah
4. Penerimaan transfer [Blok V.D Baris Jumlah Kolom (2)]	□□.□□□.□□□.□□□		□□.□□□.□□□.□□□	
Jumlah	□□.□□□.□□□.□□□		□□.□□□.□□□.□□□	
Selisih Penerimaan dan Pengeluaran [Jumlah Kolom (2) – Jumlah Kolom (4)]			□.□□□.□□□.□□□	

BLOK VII. CATATAN

KUNJUNGAN I : TANGGAL:	MULAI : <input type="text"/> <input type="text"/> : <input type="text"/> <input type="text"/>	SELESAI : <input type="text"/> <input type="text"/> : <input type="text"/> <input type="text"/>
KUNJUNGAN II : TANGGAL:	MULAI : <input type="text"/> <input type="text"/> : <input type="text"/> <input type="text"/>	SELESAI : <input type="text"/> <input type="text"/> : <input type="text"/> <input type="text"/>
KUNJUNGAN III : TANGGAL:	MULAI : <input type="text"/> <input type="text"/> : <input type="text"/> <input type="text"/>	SELESAI : <input type="text"/> <input type="text"/> : <input type="text"/> <input type="text"/>
KUNJUNGAN IV : TANGGAL:	MULAI : <input type="text"/> <input type="text"/> : <input type="text"/> <input type="text"/>	SELESAI : <input type="text"/> <input type="text"/> : <input type="text"/> <input type="text"/>

*) Kategori Lapangan Usaha

- | | |
|---|--|
| <ol style="list-style-type: none"> 1. Pertanian tanaman padi dan palawija 2. Hortikultura 3. Perkebunan 4. Perikanan 5. Peternakan 6. Kehutanan dan pertanian lainnya 7. Pertambangan dan penggalian 8. Industri pengolahan 9. Pengadaan listrik, gas, uap/air panas, dan udara dingin 10. Pengelolaan air, pengelolaan air limbah, pengelolaan dan daur ulang sampah, aktivitas remediasi 11. Konstruksi 12. Perdagangan besar dan eceran, reparasi, dan perawatan mobil dan sepeda motor 13. Pengangkutan dan pergudangan 14. Penyediaan akomodasi dan penyediaan makan minum | <ol style="list-style-type: none"> 15. Informasi dan komunikasi 16. Aktivitas keuangan dan asuransi 17. Real estate 18. Aktivitas profesional, ilmiah, dan teknis 19. Aktivitas penyewaan dan sewa guna tanpa hak opsi, ketenagakerjaan, agen perjalanan, dan penunjang usaha lainnya 20. Administrasi pemerintahan, pertahanan, dan jaminan sosial wajib 21. Pendidikan 22. Aktivitas kesehatan manusia dan aktivitas sosial 23. Kesenian, hiburan, dan rekreasi 24. Aktivitas jasa lainnya 25. Aktivitas rumah tangga sebagai pemberi kerja 26. Aktivitas badan internasional dan badan ekstra internasional lainnya |
|---|--|

***) Jenis Pekerjaan

- | | |
|---|--|
| <ol style="list-style-type: none"> 0. Tentara Nasional Indonesia (TNI) dan Kepolisian Negara Republik Indonesia (POLRI) 1. Manajer 2. Tenaga profesional 3. Teknisi dan asisten profesional 4. Tenaga tata usaha | <ol style="list-style-type: none"> 5. Tenaga usaha jasa dan tenaga penjualan 6. Pekerja terampil pertanian, kehutanan, dan perikanan 7. Pekerja pengolahan, kerajinan, dan yang berhubungan dengan itu 8. Operator dan perakitan mesin 9. Pekerja kasar |
|---|--|

Waktu selesai wawancara: :

DATA

MENCERDASKAN BANGSA



**BADAN PUSAT STATISTIK
KABUPATEN PASER**

Jl. Gajah Mada No. 76 Tana Paser
Telp/Fax : (0543) 21219
E-mail : bps6401@bps.go.id
Website : paserkab.bps.go.id

2686-2662



9 772686 266001